Jalisco
GOBIERNO DEL ESTADO

# Tomo V
# Poder Judicial

Cuenta Pública 2021
Entidad Federativa Jalisco

Jalisco
GOBIERNO DEL ESTADO

En cumplimiento a lo dispuesto en el Acuerdo por el que se armoniza la estructura de las cuentas públicas, el Tomo del Poder Judicial se integra a su vez por los estados financieros y demás información contable, presupuestaria, programática y anexos que proporcionan:

- Supremo Tribunal de Justicia del Estado de Jalisco.
- Consejo de la Judicatura del Estado de Jalisco
- Instituto de Justicia Alternativa del Estado de Jalisco

Además de la información contable consolidada del Poder Judicial

PODER JUDICIAL DEL ESTADO DE JALISCO
SUPREMO TRIBUNAL DE JUSTICIA

# CUENTA PÚBLICA

# ENERO A DICIEMBRE

# 2021

PODER JUDICIAL DEL ESTADO DE JALISCO
SUPREMO TRIBUNAL DE JUSTICIA

# CONTENIDO

- **INFORMACIÓN CONTABLE:**
  - Estado de Actividades
  - Estado de Situación Financiera
  - Estado de Cambios en la Situación Financiera
  - Estado de Flujos de Efectivo
  - Informe de Pasivos Contingentes
  - Notas a los Estados Financieros
  - Estado Analítico del Activo
  - Estado Analítico de la Deuda y Otros Pasivos
- **INFORMACIÓN PRESUPUESTARIA**
  - Estado Analítico de Ingresos
  - Estado Analítico del Presupuesto de Egresos:
    1. Clasificación por Objeto del Gasto
    2. Clasificación Económica por Tipo de Gasto
    3. Clasificación Administrativa-Orden de Gobierno
    4. Clasificación Funcional
  - Endeudamiento Neto
  - Intereses de la Deuda
  - Indicadores de Postura Fiscal
- **INFORMACIÓN PROGRAMÁTICA**
  - Gastos por Categoría Programática
  - Programas y Proyectos de Inversión
  - Indicadores de Resultados
- **ANEXOS**
  - **Relación de Bienes Muebles que componen el Patrimonio**
  - **Relación de Bienes Inmuebles que componen el Patrimonio**
  - **Relación de Cuentas Bancarias Productivas Específicas**
  - **Relación de Esquemas Bursátiles**

# INFORMACION CONTABLE

## SUPREMO TRIBUNAL DE JUSTICIA DEL ESTADO DE JALISCO

**Estado de Actividades**

**Del 01/ene./2021 al 31/dic./2021**

| Concepto | 2021 | 2020 |
|---|---|---|
| **INGRESOS Y OTROS BENEFICIOS** | | |
| **INGRESOS DE GESTIÓN** | **$0.00** | **$0.00** |
| IMPUESTOS | $0.00 | $0.00 |
| CUOTAS Y APORTACIONES DE SEGURIDAD SOCIAL | $0.00 | $0.00 |
| CONTRIBUCIONES DE MEJORAS | $0.00 | $0.00 |
| DERECHOS | $0.00 | $0.00 |
| PRODUCTOS | $0.00 | $0.00 |
| APROVECHAMIENTOS | $0.00 | $0.00 |
| INGRESOS POR VENTA DE BIENES Y PRESTACIÓN DE SERVICIOS | $0.00 | $0.00 |
| | | |
| **PARTICIPACIONES, APORTACIONES, CONVENIOS, INCENTIVOS** | **$519,454,744.13** | **$496,000,862.11** |
| PARTICIPACIONES, APORTACIONES, CONVENIOS, INCENTIVOS DERIVADOS DE LA COLABORACIÓN FISCAL Y FONDOS DISTINTOS DE APORTACIONES | $0.00 | $0.00 |
| TRANSFERENCIAS, ASIGNACIONES, SUBSIDIOS Y SUBVENCIONES, Y PENSIONES Y JUBILACIONES | $519,454,744.13 | $496,000,862.11 |
| | | |
| **OTROS INGRESOS Y BENEFICIOS** | **$2,084,730.93** | **$4,680,629.52** |
| INGRESOS FINANCIEROS | $2,084,730.93 | $4,680,629.52 |
| INCREMENTO POR VARIACIÓN DE INVENTARIOS | $0.00 | $0.00 |
| DISMINUCIÓN DEL EXCESO DE ESTIMACIONES POR PÉRDIDA O DETERIORO U OBSOLESCENCIA | $0.00 | $0.00 |
| DISMINUCIÓN DEL EXCESO DE PROVISIONES | $0.00 | $0.00 |
| OTROS INGRESOS Y BENEFICIOS VARIOS | $0.00 | $0.00 |
| | | |
| **Total de Ingresos y Otros Beneficios** | **$521,539,475.06** | **$500,681,491.63** |
| | | |
| **GASTOS Y OTRAS PÉRDIDAS** | | |
| **GASTOS DE FUNCIONAMIENTO** | **$515,735,325.01** | **$546,131,877.11** |
| SERVICIOS PERSONALES | $481,737,236.01 | $510,391,909.19 |
| MATERIALES Y SUMINISTROS | $9,712,226.52 | $10,518,407.88 |
| SERVICIOS GENERALES | $24,285,862.48 | $25,221,560.04 |
| | | |
| **TRANSFERENCIAS, ASIGNACIONES, SUBSIDIOS Y OTRAS AYUDAS** | **$69,710.02** | **$180,294.40** |
| TRANSFERENCIAS INTERNAS Y ASIGNACIONES AL SECTOR PÚBLICO | $0.00 | $0.00 |
| TRANSFERENCIAS AL RESTO DEL SECTOR PÚBLICO | $0.00 | $0.00 |
| SUBSIDIOS Y SUBVENCIONES | $0.00 | $0.00 |
| AYUDAS SOCIALES | $0.00 | $0.00 |
| PENSIONES Y JUBILACIONES | $0.00 | $0.00 |
| TRANSFERENCIAS A FIDEICOMISOS, MANDATOS Y CONTRATOS ANÁLOGOS | $0.00 | $0.00 |
| TRANSFERENCIAS A LA SEGURIDAD SOCIAL | $0.00 | $0.00 |
| DONATIVOS | $69,710.02 | $180,294.40 |
| TRANSFERENCIAS AL EXTERIOR | $0.00 | $0.00 |
| | | |
| **PARTICIPACIONES Y APORTACIONES** | **$0.00** | **$0.00** |
| PARTICIPACIONES | $0.00 | $0.00 |
| APORTACIONES | $0.00 | $0.00 |
| CONVENIOS | $0.00 | $0.00 |
| | | |
| **INTERESES, COMISIONES Y OTROS GASTOS DE LA DEUDA PÚBLICA** | **$0.00** | **$0.00** |
| INTERESES DE LA DEUDA PÚBLICA | $0.00 | $0.00 |
| COMISIONES DE LA DEUDA PÚBLICA | $0.00 | $0.00 |
| GASTOS DE LA DEUDA PÚBLICA | $0.00 | $0.00 |
| COSTO POR COBERTURAS | $0.00 | $0.00 |
| APOYOS FINANCIEROS | $0.00 | $0.00 |
| | | |
| **OTROS GASTOS Y PÉRDIDAS EXTRAORDINARIAS** | **$0.00** | **$21,399,260.86** |
| ESTIMACIONES, DEPRECIACIONES, DETERIOROS, OBSOLESCENCIA Y AMORTIZACIONES | $0.00 | $5,955,892.44 |
| PROVISIONES | $0.00 | $0.00 |
| DISMINUCIÓN DE INVENTARIOS | $0.00 | $1,743,500.87 |
| AUMENTO POR INSUFICIENCIA DE ESTIMACIONES POR PÉRDIDA O DETERIORO U OBSOLESCENCIA | $0.00 | $0.00 |
| AUMENTO POR INSUFICIENCIA DE PROVISIONES | $0.00 | $0.00 |
| OTROS GASTOS | $0.00 | $13,699,867.55 |
| | | |
| **INVERSIÓN PÚBLICA** | **$0.00** | **$0.00** |
| INVERSIÓN PÚBLICA NO CAPITALIZABLE | $0.00 | $0.00 |
| | | |
| **Total de Gastos y otras Pérdidas** | **$515,805,035.03** | **$567,711,432.37** |
| | | |
| **Resultado del Ejercicio (Ahorro/Desahorro)** | **$5,734,440.03** | **-$67,029,940.74** |

**"Bajo protesta de decir verdad declaramos que los Estados Financieros y sus notas, son razonablemente correctos y son responsabilidad del emisor".**

**GUADALAJARA, JAL. A 10 DE MARZO DE 2022**

**L.A.E. MIGUEL ÁNGEL GARCÍA ARAGÓN**
**DIRECTOR DE ADMINISTRACIÓN**

SUPREMO TRIBUNAL DE JUSTICIA
PODER JUDICIAL DEL ESTADO DE JALISCO

# SUPREMO TRIBUNAL DE JUSTICIA
## ESTADO DE JALISCO
### Estado de Situación Financiera
AL CIERRE DE 2021

| CONCEPTO | 2021 | 2020 |
|---|---|---|
| **ACTIVO** | | |
| ACTIVO CIRCULANTE | | |
| EFECTIVO Y EQUIVALENTES | $23,769,498.57 | $18,066,277.24 |
| DERECHOS A RECIBIR EFECTIVO O EQUIVALENTES | $7,470,051.07 | $6,626,081.74 |
| DERECHOS A RECIBIR BIENES O SERVICIOS | $419,527.82 | $484,007.82 |
| INVENTARIOS | $0.00 | $0.00 |
| ALMACENES | $2,628,389.13 | $694,262.09 |
| ESTIMACIÓN POR PÉRDIDA O DETERIORO DE ACTIVOS | $0.00 | $0.00 |
| OTROS ACTIVOS CIRCULANTES | $74,990.38 | $74,990.38 |
| | | |
| **Total de Activos Circulantes** | **$34,362,456.97** | **$25,345,619.27** |
| | | |
| ACTIVO NO CIRCULANTE | | |
| INVERSIONES FINANCIERAS A LARGO PLAZO | $0.00 | $0.00 |
| DERECHOS A RECIBIR EFECTIVO O EQUIVALENTES A LARGO | $0.00 | $0.00 |
| BIENES INMUEBLES, INFRAESTRUCTURA Y CONSTRUCCIONES EN | $0.00 | $0.00 |
| BIENES MUEBLES | $98,014,089.31 | $90,694,238.52 |
| ACTIVOS INTANGIBLES | $20,255,143.78 | $19,824,425.78 |
| DEPRECIACIÓN, DETERIORO Y AMORTIZACIÓN ACUMULADA DE | -$82,859,688.07 | -$76,903,795.63 |
| ACTIVOS DIFERIDOS | $0.00 | $0.00 |
| ESTIMACIÓN POR PÉRDIDA O DETERIORO DE ACTIVOS NO | $0.00 | $0.00 |
| OTROS ACTIVOS NO CIRCULANTES | $0.00 | $0.00 |
| | | |
| **Total de Activos No Circulantes** | **$35,409,545.02** | **$33,614,868.67** |
| | | |
| **Total del Activo** | **$69,772,001.99** | **$58,960,487.94** |

| CONCEPTO | 2021 | 2020 |
|---|---|---|
| **PASIVO** | | |
| PASIVO CIRCULANTE | | |
| CUENTAS POR PAGAR A CORTO PLAZO | $24,001,833.27 | $21,702,064.34 |
| DOCUMENTOS POR PAGAR A CORTO PLAZO | $0.00 | $0.00 |
| PORCIÓN A CORTO PLAZO DE LA DEUDA PÚBLICA A LARGO | $0.00 | $0.00 |
| TÍTULOS Y VALORES A CORTO PLAZO | $0.00 | $0.00 |
| PASIVOS DIFERIDOS A CORTO PLAZO | $0.00 | $0.00 |
| FONDOS Y BIENES DE TERCEROS EN GARANTÍA Y/O | $0.00 | $0.00 |
| PROVISIONES A CORTO PLAZO | $0.00 | $0.00 |
| OTROS PASIVOS A CORTO PLAZO | $0.00 | $0.00 |
| | | |
| **Total de Pasivos Circulantes** | **$24,001,833.27** | **$21,702,064.34** |
| | | |
| PASIVO NO CIRCULANTE | | |
| CUENTAS POR PAGAR A LARGO PLAZO | $0.00 | $0.00 |
| DOCUMENTOS POR PAGAR A LARGO PLAZO | $0.00 | $0.00 |
| DEUDA PÚBLICA A LARGO PLAZO | $0.00 | $0.00 |
| PASIVOS DIFERIDOS A LARGO PLAZO | $0.00 | $0.00 |
| FONDOS Y BIENES DE TERCEROS EN GARANTÍA Y/O | $5,823,479.76 | $5,823,479.76 |
| PROVISIONES A LARGO PLAZO | $0.00 | $0.00 |
| | | |
| **Total de Pasivos No Circulantes** | **$5,823,479.76** | **$5,823,479.76** |
| | | |
| **Total del Pasivo** | **$29,825,313.03** | **$27,525,544.10** |
| | | |
| **HACIENDA PÚBLICA/ PATRIMONIO** | | |
| **HACIENDA PÚBLICA/PATRIMONIO CONTRIBUIDO** | **$0.00** | **$0.00** |
| APORTACIONES | $0.00 | $0.00 |
| DONACIONES DE CAPITAL | $0.00 | $0.00 |
| ACTUALIZACIÓN DE LA HACIENDA PÚBLICA/PATRIMONIO | $0.00 | $0.00 |
| | | |
| **HACIENDA PÚBLICA /PATRIMONIO GENERADO** | **$39,946,688.96** | **$31,434,943.84** |
| RESULTADOS DEL EJERCICIO (AHORRO/ DESAHORRO) | $5,734,440.03 | -$67,029,940.74 |
| RESULTADOS DE EJERCICIOS ANTERIORES | $32,703,429.49 | $35,229,819.31 |
| REVALÚOS | $0.00 | $0.00 |
| RESERVAS | $1,299,863.06 | $63,026,108.91 |
| RECTIFICACIONES DE RESULTADOS DE EJERCICIOS ANTERIORES | $208,956.36 | $208,956.36 |
| **EXCESO O INSUFICIENCIA EN LA ACTUALIZACIÓN DE LA HACIENDA** | **$0.00** | **$0.00** |
| RESULTADO POR POSICIÓN MONETARIA | $0.00 | $0.00 |
| RESULTADO POR TENENCIA DE ACTIVOS NO MONETARIOS | $0.00 | $0.00 |
| | | |
| **Total Hacienda Pública/Patrimonio** | **$39,946,688.96** | **$31,434,943.84** |
| | | |
| **Total del Pasivo y Hacienda Pública/Patrimonio** | **$69,772,001.99** | **$58,960,487.94** |

*Importe Basados en Saldos Iniciales

SUPREMO TRIBUNAL DE JUSTICIA
PODER JUDICIAL DEL ESTADO DE JALISCO

# SUPREMO TRIBUNAL DE JUSTICIA
## ESTADO DE JALISCO
### Estado de Situación Financiera
AL CIERRE DE 2021

| CONCEPTO | 2021 | 2020 |
|---|---|---|
| **CUENTAS DE ORDEN PRESUPUESTARIAS** | | |
| | | |
| **LEY DE INGRESOS** | | |
| LEY DE INGRESOS ESTIMADA | $519,454,835.00 | $0.00 |
| LEY DE INGRESOS POR EJECUTAR | $90.87 | $0.00 |
| MODIFICACIONES A LA LEY DE INGRESOS ESTIMADA | $0.00 | $0.00 |
| LEY DE INGRESOS DEVENGADA | $519,454,744.13 | $0.00 |
| LEY DE INGRESOS RECAUDADA | $518,250,449.57 | $0.00 |
| | | |
| **PRESUPUESTO DE EGRESOS** | | |
| PRESUPUESTO DE EGRESOS APROBADO | $519,454,835.00 | $0.00 |
| PRESUPUESTO DE EGRESOS POR EJERCER | $2,350,978.20 | $0.00 |
| MODIFICACIONES AL PRESUPUESTO DE EGRESOS APROBADO | $2.00 | $0.00 |
| PRESUPUESTO DE EGRESOS COMPROMETIDO | $517,103,858.80 | $0.00 |
| PRESUPUESTO DE EGRESOS DEVENGADO | $517,103,858.80 | $0.00 |
| PRESUPUESTO DE EGRESOS EJERCIDO | $517,050,962.80 | $0.00 |
| PRESUPUESTO DE EGRESOS PAGADO | $517,050,962.80 | $0.00 |

*Importe Basados en Saldos Iniciales

GUADALAJARA, JAL. A 10 DE MARZO DE 2022

L.A.E. MIGUEL ÁNGEL GARCÍA ARAGÓN
DIRECTOR DE ADMINISTRACIÓN

SUPREMO TRIBUNAL DE JUSTICIA
PODER JUDICIAL DEL ESTADO DE JALISCO

# SUPREMO TRIBUNAL DE JUSTICIA
## ESTADO DE JALISCO
### Estado de Variación en la Hacienda Pública
AL CIERRE DE 2021

| Concepto | Hacienda Pública/ Patrimonio Contribuido | Hacienda Pública/ Patrimonio Generado De Ejercicios Anteriores | Hacienda Pública/ Patrimonio Generado Del Ejercicio | Exceso o Insuficiencia en la Actualización de la Hacienda Pública | Total |
|---|---|---|---|---|---|
| **HACIENDA PÚBLICA/PATRIMONIO CONTRIBUIDO NETO DE 2020** | **$0.00** | **$0.00** | **$0.00** | **$0.00** | **$0.00** |
| APORTACIONES | $0.00 | $0.00 | $0.00 | $0.00 | $0.00 |
| DONACIONES DE CAPITAL | $0.00 | $0.00 | $0.00 | $0.00 | $0.00 |
| ACTUALIZACIÓN DE LA HACIENDA PÚBLICA/PATRIMONIO | $0.00 | $0.00 | $0.00 | $0.00 | $0.00 |
| **HACIENDA PÚBLICA /PATRIMONIO GENERADO NETO DE 2020** | **$0.00** | **$31,434,943.84** | **$0.00** | **$0.00** | **$31,434,943.84** |
| RESULTADOS DEL EJERCICIO (AHORRO/ DESAHORRO) | $0.00 | $0.00 | $0.00 | $0.00 | $0.00 |
| RESULTADOS DE EJERCICIOS ANTERIORES | $0.00 | -$31,800,121.43 | $0.00 | $0.00 | -$31,800,121.43 |
| REVALUOS | $0.00 | $0.00 | $0.00 | $0.00 | $0.00 |
| RESERVAS | $0.00 | $63,026,108.91 | $0.00 | $0.00 | $63,026,108.91 |
| RECTIFICACIONES DE RESULTADOS DE EJERCICIOS ANTERIORES | $0.00 | $208,956.36 | $0.00 | $0.00 | $208,956.36 |
| **EXCESO O INSUFICIENCIA EN LA ACTUALIZACIÓN DE LA HACIENDA PÚBLICA/ PATRIMONIO NETO DE 2020** | **$0.00** | **$0.00** | **$0.00** | **$0.00** | **$0.00** |
| RESULTADO POR POSICIÓN MONETARIA | $0.00 | $0.00 | $0.00 | $0.00 | $0.00 |
| RESULTADO POR TENENCIA DE ACTIVOS NO MONETARIOS | $0.00 | $0.00 | $0.00 | $0.00 | $0.00 |
| **HACIENDA PÚBLICA / PATRIMONIO NETO FINAL DE 2020** | **$0.00** | **$31,434,943.84** | **$0.00** | **$0.00** | **$31,434,943.84** |
| **CAMBIOS EN LA HACIENDA PÚBLICA/PATRIMONIO CONTRIBUIDO NETO DE 2021** | **$0.00** | **$0.00** | **$0.00** | **$0.00** | **$0.00** |
| APORTACIONES | $0.00 | $0.00 | $0.00 | $0.00 | $0.00 |
| DONACIONES DE CAPITAL | $0.00 | $0.00 | $0.00 | $0.00 | $0.00 |
| ACTUALIZACIÓN DE LA HACIENDA PÚBLICA/PATRIMONIO | $0.00 | $0.00 | $0.00 | $0.00 | $0.00 |
| **VARIACIONES DE LA HACIENDA PÚBLICA / PATRIMONIO GENERADO NETO DE 2021** | **$0.00** | **$64,503,550.92** | **-$55,991,805.80** | **$0.00** | **$8,511,745.12** |
| RESULTADOS DEL EJERCICIO (AHORRO/ DESAHORRO) | $0.00 | $0.00 | $5,734,440.03 | $0.00 | $5,734,440.03 |
| RESULTADOS DE EJERCICIOS ANTERIORES | $0.00 | $64,503,550.92 | $0.00 | $0.00 | $64,503,550.92 |
| REVALUOS | $0.00 | $0.00 | $0.00 | $0.00 | $0.00 |
| RESERVAS | $0.00 | $0.00 | -$61,726,245.83 | $0.00 | -$61,726,245.83 |
| RECTIFICACIONES DE RESULTADOS DE EJERCICIOS ANTERIORES | $0.00 | $0.00 | $0.00 | $0.00 | $0.00 |
| **CAMBIOS EN EL EXCESO O INSUFICIENCIA EN LA ACTUALIZACIÓN DE LA HACIENDA PÚBLICA/ PATRIMONIO NETO DE 2021** | **$0.00** | **$0.00** | **$0.00** | **$0.00** | **$0.00** |
| RESULTADO POR POSICIÓN MONETARIA | $0.00 | $0.00 | $0.00 | $0.00 | $0.00 |
| RESULTADO POR TENENCIA DE ACTIVOS NO MONETARIOS | $0.00 | $0.00 | $0.00 | $0.00 | $0.00 |
| **HACIENDA PÚBLICA / PATRIMONIO NETO FINAL DE 2021** | **$0.00** | **$95,938,494.76** | **-$55,991,805.80** | **$0.00** | **$39,946,688.96** |

"Bajo protesta de decir verdad declaramos que los Estados Financieros y sus notas, son razonablemente correctos y son responsabilidad del emisor"

GUADALAJARA, JAL. A 10 DE MARZO DE 2022

L.A.E. MIGUEL ÁNGEL GARCÍA ARAGÓN
DIRECTOR DE ADMINISTRACIÓN

SUPREMO TRIBUNAL DE JUSTICIA
PODER JUDICIAL DEL ESTADO DE JALISCO

# SUPREMO TRIBUNAL DE JUSTICIA
## ESTADO DE JALISCO
### Estado de Cambios en la Situación Financiera
AL CIERRE DE 2021

| Concepto | 2021 | 2020 | Origen | Aplicación |
|---|---|---|---|---|
| **ACTIVO** | **$69,772,001.99** | **$58,960,487.94** | **$6,020,372.44** | **$16,831,886.49** |
| **ACTIVO CIRCULANTE** | **$34,362,456.97** | **$25,345,619.27** | **$64,480.00** | **$9,081,317.70** |
| EFECTIVO Y EQUIVALENTES | $23,769,498.57 | $18,066,277.24 | | $5,703,221.33 |
| DERECHOS A RECIBIR EFECTIVO O EQUIVALENTES | $7,470,051.07 | $6,626,081.74 | | $843,969.33 |
| DERECHOS A RECIBIR BIENES O SERVICIOS | $419,527.82 | $484,007.82 | $64,480.00 | |
| INVENTARIOS | $0.00 | $0.00 | | |
| ALMACENES | $2,628,389.13 | $94,262.09 | | $2,534,127.04 |
| ESTIMACIÓN POR PERDIDA O DETERIORO DE ACTIVOS CIRCULANTES | $0.00 | $0.00 | | |
| OTROS ACTIVOS CIRCULANTES | $74,990.38 | $74,990.38 | | |
| | | | | |
| **ACTIVO NO CIRCULANTE** | **$35,409,545.02** | **$33,614,868.67** | **$5,955,892.44** | **$7,750,568.79** |
| BIENES MUEBLES | $98,014,089.31 | $90,694,238.52 | | $7,319,850.79 |
| ACTIVOS INTANGIBLES | $20,255,143.78 | $19,824,425.78 | | $430,718.00 |
| DEPRECIACIÓN, DETERIORO Y AMORTIZACIÓN ACUMULADA DE BIENES | -$82,859,688.07 | -$76,903,795.63 | $5,955,892.44 | |
| | | | | |
| **PASIVO** | **$29,825,313.03** | **$27,525,544.10** | **$2,299,768.93** | |
| **PASIVO CIRCULANTE** | **$24,001,833.27** | **$21,702,064.34** | **$2,299,768.93** | |
| CUENTAS POR PAGAR A CORTO PLAZO | $24,001,833.27 | $21,702,064.34 | $2,299,768.93 | |
| | | | | |
| **PASIVO NO CIRCULANTE** | **$5,823,479.76** | **$5,823,479.76** | | |
| FONDOS Y BIENES DE TERCEROS EN GARANTÍA Y/O ADMINISTRACIÓN A LARGO PLAZO | $5,823,479.76 | $5,823,479.76 | | |
| | | | | |
| **HACIENDA PÚBLICA/ PATRIMONIO** | **$39,946,688.96** | **$31,434,943.84** | **$70,237,990.95** | **$61,726,245.83** |
| **HACIENDA PÚBLICA/PATRIMONIO CONTRIBUIDO** | **$0.00** | **$0.00** | | |
| | | | | |
| **HACIENDA PÚBLICA /PATRIMONIO GENERADO** | **$39,946,688.96** | **$31,434,943.84** | **$70,237,990.95** | **$61,726,245.83** |
| RESULTADOS DEL EJERCICIO (AHORRO/ DESAHORRO) | $5,734,440.03 | $0.00 | $5,734,440.03 | |
| RESULTADOS DE EJERCICIOS ANTERIORES | $32,703,429.49 | -$31,800,121.43 | $64,503,550.92 | |
| RESERVAS | $1,299,863.08 | $63,026,108.91 | | $61,726,245.83 |
| RECTIFICACIONES DE RESULTADOS DE EJERCICIOS ANTERIORES | $208,956.36 | $208,956.36 | | |
| | | | | |
| **EXCESO O INSUFICIENCIA EN LA ACTUALIZACIÓN DE LA HACIENDA PÚBLICA/ PATRIMONIO** | **$0.00** | **$0.00** | **$0.00** | **$0.00** |

"Bajo protesta de decir verdad declaramos que los Estados Financieros y sus notas, son razonablemente correctos y son responsabilidad del emisor".

GUADALAJARA, JAL. A 10 DE MARZO DE 2022

L.A.E. MIGUEL ÁNGEL GARCÍA ARAGÓN

DIRECTOR DE ADMINISTRACIÓN

# SUPREMO TRIBUNAL DE JUSTICIA DEL ESTADO DE JALISCO

**Estado de Flujos de Efectivo**
**Del 01/ene/2021 Al 31/dic./2021**

| Concepto | 2021 | 2020 |
|---|---|---|
| **FLUJOS DE EFECTIVO DE LAS ACTIVIDADES DE OPERACIÓN** | | |
| **ORIGEN** | **$522,754,184.13** | **$500,681,491.63** |
| IMPUESTOS | $0.00 | $0.00 |
| CUOTAS Y APORTACIONES DE SEGURIDAD SOCIAL | $0.00 | $0.00 |
| CONTRIBUCIONES DE MEJORAS | $0.00 | $0.00 |
| DERECHOS | $0.00 | $0.00 |
| PRODUCTOS | $0.00 | $0.00 |
| APROVECHAMIENTOS | $0.00 | $0.00 |
| INGRESOS POR VENTA DE BIENES Y PRESTACIÓN DE SERVICIOS | $0.00 | $0.00 |
| PARTICIPACIONES, APORTACIONES, CONVENIOS, INCENTIVOS DERIVADOS DE LA COLABORACIÓN FISCAL Y FONDOS DISTINTOS DE APORTACIONES | $0.00 | $0.00 |
| TRANSFERENCIAS, ASIGNACIONES, SUBSIDIOS Y SUBVENCIONES, Y PENSIONES Y JUBILACIONES | $518,250,449.57 | $496,000,862.11 |
| OTROS ORÍGENES DE OPERACIÓN | $4,503,734.56 | $4,680,629.52 |
| | | |
| **APLICACIÓN** | **$515,784,155.03** | **$567,711,432.37** |
| SERVICIOS PERSONALES | $481,737,236.01 | $510,391,909.19 |
| MATERIALES Y SUMINISTROS | $9,712,226.52 | $10,518,407.88 |
| SERVICIOS GENERALES | $24,264,982.48 | $25,221,560.04 |
| TRANSFERENCIAS INTERNAS Y ASIGNACIONES AL SECTOR PÚBLICO | $0.00 | $0.00 |
| TRANSFERENCIAS AL RESTO DEL SECTOR PÚBLICO | $0.00 | $0.00 |
| SUBSIDIOS Y SUBVENCIONES | $0.00 | $0.00 |
| AYUDAS SOCIALES | $0.00 | $0.00 |
| PENSIONES Y JUBILACIONES | $0.00 | $0.00 |
| TRANSFERENCIAS A FIDEICOMISOS, MANDATOS Y CONTRATOS ANÁLOGOS | $0.00 | $0.00 |
| TRANSFERENCIAS A LA SEGURIDAD SOCIAL | $0.00 | $0.00 |
| DONATIVOS | $69,710.02 | $180,294.40 |
| TRANSFERENCIAS AL EXTERIOR | $0.00 | $0.00 |
| PARTICIPACIONES | $0.00 | $0.00 |
| APORTACIONES | $0.00 | $0.00 |
| CONVENIOS | $0.00 | $0.00 |
| OTRAS APLICACIONES DE OPERACIÓN | $0.00 | $21,399,260.86 |
| **FLUJOS NETOS DE EFECTIVO POR ACTIVIDADES DE OPERACIÓN** | **$6,970,029.10** | **-$67,029,940.74** |
| | | |
| **FLUJOS DE EFECTIVO DE LAS ACTIVIDADES DE INVERSIÓN** | | |
| **ORIGEN** | **$0.00** | **$57,651,893.70** |
| BIENES INMUEBLES, INFRAESTRUCTURA Y CONSTRUCCIONES EN PROCESO | $0.00 | $0.00 |
| BIENES MUEBLES | $0.00 | $173,768.00 |
| OTROS ORIGENES DE INVERSION | $0.00 | $57,478,125.70 |
| | | |
| **APLICACIÓN** | **$1,266,807.77** | **$57,197,147.48** |
| BIENES INMUEBLES, INFRAESTRUCTURA Y CONSTRUCCIONES EN PROCESO | $0.00 | $0.00 |
| BIENES MUEBLES | $1,016,162.37 | $5,604,962.02 |
| OTRAS APLICACIONES DE INVERSIÓN | $250,645.40 | $51,592,185.46 |
| **FLUJOS NETOS DE EFECTIVO POR ACTIVIDADES DE INVERSIÓN** | **-$1,266,807.77** | **$454,746.22** |
| | | |
| **FLUJO DE EFECTIVO DE LAS ACTIVIDADES DE FINANCIAMIENTO** | | |
| **ORIGEN** | **$0.00** | **$1,146,906,591.92** |
| ENDEUDAMIENTO NETO | $0.00 | $0.00 |
| INTERNO | $0.00 | $0.00 |
| EXTERNO | $0.00 | $0.00 |
| OTROS ORIGENES DE FINANCIAMIENTO | $0.00 | $1,146,906,591.92 |
| | | |
| **APLICACIÓN** | **$0.00** | **$1,147,588,640.10** |
| SERVICIOS DE LA DEUDA | $0.00 | $0.00 |
| INTERNO | $0.00 | $0.00 |
| EXTERNO | $0.00 | $0.00 |
| OTRAS APLICACIONES DE FINANCIAMIENTO | $0.00 | $1,147,588,640.10 |
| **FLUJOS NETOS DE EFECTIVO POR ACTIVIDADES DE FINANCIAMIENTO** | **$0.00** | **-$682,048.18** |
| | | |
| **INCREMENTO/DISMINUCIÓN NETA EN EL EFECTIVO Y EQUIVALENTES AL** | **$5,703,221.33** | **-$67,257,242.70** |
| | | |
| **EFECTIVO Y EQUIVALENTES AL EFECTIVO AL INICIO DEL EJERCICIO** | **$18,066,277.24** | **$85,323,519.94** |
| | | |
| **EFECTIVO Y EQUIVALENTES AL EFECTIVO AL FINAL DEL EJERCICIO** | **$23,769,498.57** | **$18,066,277.24** |

**"Bajo protesta de decir verdad declaramos que los Estados Financieros y sus notas, son razonablemente correctos y son responsabilidad del emisor".**

GUADALAJARA, JAL. A 10 DE MARZO DE 2022

**L.A.E. MIGUEL ÁNGEL GARCÍA ARAGÓN**
**DIRECTOR DE ADMINISTRACIÓN**

SUPREMO TRIBUNAL DE JUSTICIA
PODER JUDICIAL DEL ESTADO DE JALISCO

# SUPREMO TRIBUNAL DE JUSTICIA
## ESTADO DE JALISCO
## INFORME DE PASIVOS CONTINGENTES
## AL CIERRE DE 2021

"En Cumplimiento a lo dispuesto en los artículos 46, Fracción I, Inciso f), y 52 de la Ley General de Contabilidad Gubernamental y de conformidad con lo establecido en el Capítulo VII, Numeral, II, Inciso h) del Manual de Contabilidad Gubernamental emitido por el CONAC, el Ente Público informa lo siguiente:"

SIN INFORMACIÓN QUE REVELAR

**"Bajo protesta de decir verdad declaramos que los Estados Financieros y sus notas, son razonablemente correctos y son responsabilidad del emisor".**

**GUADALAJARA, JAL. A 10 DE MARZO DE 2022**

**L.A.E. MIGUEL ÁNGEL GARCÍA ARAGÓN**
**DIRECTOR DE ADMINISTRACIÓN**

SUPREMO TRIBUNAL DE JUSTICIA
PODER JUDICIAL DEL ESTADO DE JALISCO

# SUPREMO TRIBUNAL DE JUSTICIA DEL ESTADO DE JALISCO
# NOTAS A LOS ESTADOS FINANCIEROS

## AL CIERRE DE DICIEMBRE DE 2021

*Se da cumplimiento a los artículos 46 y 49 de la Ley General de Contabilidad Gubernamental, se acompañan notas a los estados financieros cuyos rubros así lo requieran teniendo presente los postulados de revelación suficiente e importancia relativa con la finalidad, que la información sea de mayor utilidad para los usuarios.*

*A continuación se presentan los tres tipos de notas que acompañan a los estados, a saber:*

*a) Notas de desglose,*
*b) Notas de memoria (cuentas de orden), y*
*c) Notas de gestión administrativa.*

### a) NOTAS DE DESGLOSE

### I) NOTAS AL ESTADO DE SITUACIÓN FINANCIERA

**Activo**

- **Efectivo y Equivalentes**

*Se informa acerca de los fondos con afectación específica, el tipo y monto de los mismos; de las inversiones financieras se revela su tipo y monto, su clasificación en corto y largo plazo separando aquéllas que su vencimiento sea menor a 3 meses.*

A continuación se relacionan las cuentas que integran el rubro de efectivo y equivalentes:

| Concepto | 2021 | 2020 |
|---|---|---|
| EFECTIVO | $ - | $ - |
| BANCOS/TESORERÍA | $ 11,885,799.57 | $ 18,010,960.88 |
| **Suma** | **$ 11,885,799.57** | **$ 18,010,960.88** |

**Bancos/Tesorería**

Representa el monto de efectivo disponible propiedad de la ***INSTITUCIÓN***, en instituciones bancarias, su importe se integra por:

| Banco | Importe |
|---|---|
| Santander 65508248657 Asignación Presupuestal | $ 10,000.00 |
| Santander 65506683078 Gasto Corriente | $ 242,734.56 |
| Santander 65506682911 Cuenta Nómina | $ 1,871,214.57 |
| Santander 65506682987 Reposición Nómina | $ 11,841.64 |

| | | |
|---|---|---|
| Santander 66504160625 Reserva | $ | 10,000.00 |
| Santander 65506683155 Guarda y Custodia M.N. | $ | 5,948,133.53 |
| Santander 82500853786 Guarda y Custodia Dlls. | $ | 2,158.00 |
| Banorte 00313005321 Nómina | $ | 2,666,674.83 |
| Bansi, 00097198462 (IPEJAL) | $ | 1,123,042.44 |
| **Suma** | **$** | **11,885,799.57** |

**Inversiones Temporales**

Representa el monto de efectivo invertido por la ***INSTITUCIÓN***, la cual se efectúa a plazos que van de inversión a la vista hasta 90 días, su importe se integra por:

| **Banco** | **Importe** |
|---|---|
| Santander 65506683078 (Inversión STERGOB Gasto Corriente) | $ 8,701,200.92 |
| Santander 66504160625 (Inversión STERGOB Reservas) | $ 3,182,498.08 |
| **Suma** | **$ 11,883,699.00** |

- **Derechos a recibir Efectivo y Equivalentes y Bienes o Servicios a Recibir**

*Por tipo de contribución se informa el monto que se encuentre pendiente de cobro y por recuperar de hasta cinco ejercicios anteriores, asimismo se consideran los montos sujetos a algún tipo de juicio con una antigüedad mayor a la señalada y la factibilidad de cobro.*

| **Concepto** | **2021** | **2020** |
|---|---|---|
| CUENTAS POR COBRAR A CORTO PLAZO | $ 1,204,203.56 | $ 0.25 |
| DEUDORES DIVERSOS POR COBRAR A CORTO PLAZO | $ 466,743.83 | $ 828,482.49 |
| **Suma** | **$ 1,670,947.39** | **$ 828,482.74** |

Las Cuentas por Cobrar a Corto Plazo se integran por:

| **Concepto** | **2021** | **%** |
|---|---|---|
| CUENTAS POR COBRAR A CORTO PLAZO | $ 1,204,203.56 | 0.72 |
| DEUDORES DIVERSOS POR COBRAR A CORTO PLAZO | $ 105,125.43 | 0.29 |
| DEUDORES DIVERSOS POR COBRAR A CORTO PLAZO | $ 361,618.40 | 0.22 |
| **Suma** | **$ 1,670,947.39** | **1.23** |

Las cuentas por cobrar a corto plazo se derivan de las diferencias en las Ministraciones que no se reciben en tiempo y forma.

**Deudores Diversos por Cobrar a Corto Plazo**
Representa el monto de los derechos de cobro a favor del ente público por gastos por comprobar, principalmente relacionados con viáticos.

| Concepto | Importe |
|---|---|
| Ricardo Jiménez Ortiz | $ 45,888.02 |
| Rodolfo Legorreta García | $ 31,483.13 |
| José Juan Gabriel Salcedo Angulo | $ (34,857.11) |
| Deudores Internos Varios | $ (1,753.80) |
| María Eugenia Villalobos Ruvalcaba | $ 5,000.00 |
| José Luis Alvarez González | $ 1,668.18 |
| Carlos Iván Sánchez García | $ 20,997.01 |
| Gonzalo Julián Rosa Hernández | $ 10,000.00 |
| Luis Fernando Ugarte Lozano | $ 4,200.00 |
| José Carlos Herrera Palacios | $ 5,000.00 |
| Norma Angélica Jacobo Mariscal | $ 5.00 |
| José Félix García Alvarez | $ 1,495.00 |
| Paulo César Correa Castillo | $ 8,000.00 |
| Juan Alberto García Pila | $ 8,000.00 |
| BANCO SANTANDER, S. A. | $ 113,525.35 |
| SANTANDER JUICIOS ORALES | $ 310.99 |
| SANTANDER JUZGADOS PENALES | $ 367.41 |
| Poder Judicial del Estado de Jalisco | $ (10.00) |
| Centros Culturales de México, AC | $ 78,028.00 |
| Nuevo Sindicato Independiente del Poder Judicial del Estado de Jalisco | $ 65,000.00 |
| CONCILIACION BANCARIA 2017 | $ 104,396.65 |
| **Suma** | **$ 466,743.83** |

**Otros Derechos a recibir Efectivo y Equivalentes a Corto Plazo**
Representan los derechos de cobro originados en el desarrollo de las actividades del ente público, de los cuales se espera recibir una contraprestación representada en recursos, bienes o servicios; en un plazo menor o igual a doce meses, no incluidos en las cuentas anteriores.

*Se elabora, de manera agrupada, los derechos a recibir efectivo y equivalentes, y bienes o servicios a recibir, (excepto cuentas por cobrar de contribuciones o fideicomisos que se encuentran dentro de inversiones financieras, participaciones y aportaciones de capital) en una desagregación por su vencimiento en días a 90, 180, menor o igual a 365 y mayor a 365. Adicionalmente, se informará de las características cualitativas relevantes que le afecten a estas cuentas.*

- **Bienes Muebles, Inmuebles e Intangibles**

*Se informa de manera agrupada por cuenta, los rubros de Bienes Muebles, el monto de la depreciación del ejercicio y la acumulada, el método de depreciación, tasas aplicadas y los criterios de aplicación de los mismos. Asimismo, se informa de las características significativas del estado en que se encuentren los activos.*

*Se informa de manera agrupada por cuenta, los rubros de activos intangibles y diferidos, su monto y naturaleza, amortización del ejercicio, amortización acumulada, tasa y método aplicados.*

**Bienes Inmuebles, Infraestructura y Construcciones en Proceso**

Se integra de la siguiente manera:

**Bienes Muebles, Intangibles y Depreciaciones**

Se integras de la siguiente manera:

| Concepto | 2021 | 2020 |
|---|---|---|
| MOBILIARIO Y EQUIPO DE ADMINISTRACIÓN | $ 67,758,868.90 | $ 62,984,435.81 |
| MOBILIARIO Y EQUIPO EDUCACIONAL Y RECREATIVO | $ 8,249,250.46 | $ 7,437,773.64 |
| EQUIPO E INSTRUMENTAL MÉDICO Y DE LABORATORIO | $ 210,999.57 | $ 145,580.30 |
| VEHÍCULOS Y EQUIPO DE TRANSPORTE | $ 7,667,557.61 | $ 6,214,457.61 |
| EQUIPO DE DEFENSA Y SEGURIDAD | $ - | $ - |
| MAQUINARIA, OTROS EQUIPOS Y HERRAMIENTAS | $ 14,127,412.77 | $ 13,911,991.16 |
| **Subtotal BIENES MUEBLES** | **$ 98,014,089.31** | **$ 90,694,238.52** |
| SOFTWARE | $ 13,846,581.15 | $ 13,415,863.15 |
| LICENCIAS | $ 6,255,562.63 | $ 6,255,562.63 |
| OTROS ACTIVOS INTANGIBLES | $ 153,000.00 | $ 153,000.00 |
| **Subtotal ACTIVOS INTANGIBLES** | **$ 20,255,143.78** | **$ 19,824,425.78** |
| DEPRECIACIÓN ACUMULADA DE BIENES MUEBLES | $ 72,172,093.56 | $ 66,396,273.72 |
| AMORTIZACIÓN ACUMULADA DE ACTIVOS INTANGIBLES | $ 10,687,594.51 | $ 10,507,521.91 |
| **Subtotal DEPRECIACIÓN, DETERIORO Y AMORTIZACIÓN ACUMULADA DE BIENES** | **$ 82,859,688.07** | **$ 76,903,795.63** |
| | | |
| **Suma** | **$ 201,128,921.16** | **$ 187,422,459.93** |

**Pasivo**

*Se elabora una relación de las cuentas y documentos por pagar en una desagregación por su vencimiento en días a 90; 180, menor o igual a 365 y mayor a 365. Asimismo, se informa sobre la factibilidad del pago de dichos pasivos.*

*Se informa de manera agrupada los recursos localizados en Fondos de Bienes de Terceros en Administración y/o en Garantía a corto y largo plazo, así como la naturaleza de dichos recursos y sus características cualitativas significativas que les afecten o pudieran afectarles financieramente.*

*Se informa de las cuentas de los pasivos diferidos y otros, su tipo, monto y naturaleza, así como las características significativas que les impacten o pudieran impactarles financieramente.*

Este género se compone de dos grupos, el Pasivo Circulante y el Pasivo No Circulante, en éstos inciden pasivos derivados de operaciones por servicios personales, cuentas por pagar por operaciones presupuestarias devengadas y contabilizadas al 30 de septiembre del ejercicio correspondiente; pasivos por obligaciones laborales, a continuación se presenta la integración del pasivo:

| Concepto | 2021 | 2020 |
|---|---|---|
| PASIVO CIRCULANTE | $ 24,001,833.27 | $ 21,702,064.34 |
| PASIVO NO CIRCULANTE | $ 5,823,479.76 | $ 5,823,479.76 |
| **Suma de Pasivo** | **$ 29,825,313.03** | **$ 27,525,544.10** |

- **Pasivo Circulante**

Destacan entre las principales partidas del Pasivo Circulante las siguientes:

| Concepto | Importe |
|---|---|
| SERVICIOS PERSONALES POR PAGAR A CORTO PLAZO | $ 2,093,274.22 |
| * PROVEEDORES POR PAGAR A CORTO PLAZO | $ 1,182,933.16 |
| RETENCIONES Y CONTRIBUCIONES POR PAGAR A CORTO PLAZO | $ 20,637,630.15 |
| * OTRAS CUENTAS POR PAGAR A CORTO PLAZO | $ 87,995.74 |
| **Suma PASIVO CIRCULANTE** | **$ 24,001,833.27** |

* LOS SALDO DE EJERCICIOS ANTERIORES, SE ENCUENTRAN EN PROCESO DE REVISIÓN.

**Servicios Personales por Pagar a Corto Plazo**

**Retenciones por Pagar a Corto Plazo**

El importe de esta cuenta esta constituido principalmente por: Retenciones de ISR por Sueldos y Salarios, Honorarios y por Arrendamiento.

**Ingresos por Clasificar a Corto Plazo**

Representa los recursos depositados de la ***INSTITUCIÓN,*** pendientes de clasificar según los conceptos del Clasificador por Rubros de Ingresos.

**Proveedores por Pagar a Corto Plazo**

Representa los adeudos con proveedores derivados de operaciones de al ***INSTITUCIÓN*** con vencimiento menor o igual a doce meses.

| Concepto | Importe |
|---|---|
| JOSE RICARDO NISHIMURA TORRES | $ 176.09 |
| ELECTROPURA, S. DE R.L. DE C.V. | $ (799.00) |
| PACKLIFE, S.A. DE C.V. | $ 1,092.72 |
| INTERLIFT DE MEXICO, S.A. DE C.V. | $ 9,744.00 |
| PRODUCTOS MEDICOS UNIVERSALES, S.A. DE C.V. | $ 51,040.00 |
| GASOLINERA PLAZA DEL SOL, S.A. DE C.V. | $ 50,136.20 |
| ORGANIZACIÓN LA LUNA, S.A. DE C.V. | $ 10,203.94 |
| RADIOMOVIL DIPSA, S.A. DE C.V. | $ 799.00 |
| DEMETRIO CUEVAS SANCHEZ | $ 105,236.25 |
| ENERGETICOS PLUS, S.A. DE C.V. | $ 241,655.22 |
| TELEFONOS DE MEXICO, S.A.B. DE C.V. | $ 0.10 |
| EMPRESAS URBANAS, S.A. DE C.V. | $ 62,565.97 |
| SERVICIO POSTAL MEXICANO | $ 6,624.50 |
| CORPORACION NOVAVISION, S. DE R.L. DE C.V. | $ (68.00) |
| HOTEL DE MENDOZA, S.A. | $ 11,144.00 |
| CORPORACION GASOLINERA MILLENIUM , S.A. DE C.V. | $ 138,248.49 |
| COPIADORAS VAYVER, S.A. DE C.V. | $ 56,054.15 |
| MANUEL ORIZABA NAVA | $ 0.80 |
| COMISION NACIONAL DE TRIBUNALES SUPERIORES DE JUSTICIA | $ 50,000.00 |
| UNIVERSIDAD AUTONOMA DE NUEVO LEON FACULTAD DE DERECHO Y CRIMINOLOGIA | $ 8,744.00 |
| COMISION FEDERAL DE ELECTRICIDAD | $ 133,786.00 |
| BEBIDAS PURIFICADAS, S. DE R.L. DE C.V. | $ (2,714.00) |

| | | |
|---|---|---|
| TOTAL PLAY TELECOMUNICACIONES, S. A. P. I. DE C. V | $ | 1,648.08 |
| LUIS ALBERTO LOPEZ GUTIERREZ | $ | 754.00 |
| SIAPA | $ | (117.00) |
| CORPORATIVO HAFASTOL S.A. DE C.V. | $ | 5,920.64 |
| GRUPO NACIONAL PROVINCIAL SAB | $ | 17,441.78 |
| CONSULTORES III COMPUTACION INTEGRAL, S.A. DE C.V. | $ | (974.40) |
| OPERADORA MULTICABLE S.A. DE C.V. | $ | 20,880.00 |
| EDGAR DELGADO TOSCANO | $ | 73,609.00 |
| ERIKA FABIOLA SANCHEZ GALLARDO | $ | 0.40 |
| DUSAN SUPERVISION, S.A. DE C.V. | $ | 61,709.98 |
| KIOTRACK SA DE CV | $ | 36,374.25 |
| FERNANDO TANAKA MORA | $ | 32,016.00 |
| **Suma** | **$** | **1,182,933.16** |

- **Pasivo No Circulante**

  Destacan entre las principales partidas del Pasivo No Circulante las siguientes:

| Concepto | 2021 | |
|---|---|---|
| OTROS FONDOS DE TERCEROS EN GARANTÍA Y/O ADMINISTRACIÓN A LARGO PLAZO | $ | 5,823,479.76 |
| **Suma de Pasivos a Largo Plazo** | **$** | **5,823,479.76** |

## II) NOTAS AL ESTADO DE ACTIVIDADES

***Participaciones, Aportaciones, Convenios, Incentivos Derivados de la Colaboración Fiscal, Fondos Distintos de Aportaciones, Transferencias, Asignaciones, Subsidios y Subvenciones, y Pensiones y Jubilaciones***

*De los rubros de participaciones, aportaciones, convenios, incentivos derivados de la colaboración fiscal, fondos distintos de aportaciones, transferencias, asignaciones, subsidios y subvenciones, y pensiones y jubilaciones, los cuales están armonizados con los rubros del Clasificador por Rubros de* Ingresos, se informarán los montos totales y cualquier característica significativa.

| Concepto | Importe | |
|---|---|---|
| TRANSFERENCIAS Y ASIGNACIONES DEL SECTOR PÚBLICO | $ | 519,454,744.13 |
| **Subtotal Transferencias** | **$** | **519,454,744.13** |

*De los rubros de Ingresos Financieros, Incremento por Variación de Inventarios, Disminución del Exceso de Estimaciones por Pérdida o Deterioro* u Obsolescencia, Disminución del Exceso de Provisiones, y de Otros Ingresos y Beneficios Varios, se informarán los montos totales y cualquier característica significativa.

**Gastos y Otras Pérdidas:**

Explicar aquellas cuentas de gastos de funcionamiento, transferencias, subsidios y otras ayudas, participaciones y aportaciones, otros gastos y pérdidas extraordinarias, así como los ingresos y gastos extraordinarios, que en lo individual representen el 10% o más del total de los gastos.

| Concepto | | Importe |
|---|---|---|
| GASTOS DE FUNCIONAMIENTO | $ | 515,735,325.01 |
| TRANSFERENCIAS, ASIGNACIONES, SUBSIDIOS Y OTRAS AYUDAS | $ | 69,710.02 |
| PARTICIPACIONES Y APORTACIONES | $ | - |
| INTERESES, COMISIONES Y OTROS GASTOS DE LA DEUDA PÚBLICA | $ | - |
| OTROS GASTOS Y PÉRDIDAS EXTRAORDINARIAS | $ | - |
| **Suma de GASTOS Y OTRAS PÉRDIDAS** | **$** | **515,805,035.03** |

A su vez se presentan aquellos rubros que en forma individual representan el 8.0% o más del total de los gastos:

| Concepto | | Importe | % |
|---|---|---|---|
| SERVICIOS PERSONALES | $ | 481,737,236.01 | 93.40% |
| MATERIALES Y SUMINISTROS | $ | 9,712,226.52 | 1.88% |
| SERVICIOS GENERALES | $ | 24,285,862.48 | 4.71% |

## III) NOTAS AL ESTADO DE VARIACIÓN EN LA HACIENDA PÚBLICA

*Se informa de manera agrupada, acerca de las modificaciones al patrimonio contribuido por tipo, naturaleza y monto.*

*Se informa de manera agrupada, acerca del monto y procedencia de los recursos que modifican al patrimonio generado.*

En el periodo que se informa no hubo variaciones al Patrimonio Contribuido
En el periodo que se informa el patrimonio generado, procede de la recepción de las aportaciones ordinarias tanto por las entidades federativas y la Secretaría de Hacienda y Crédito Público, así como por la recepción de aportaciones extraordinarias tanto de entidades federativas y municipios.

## IV) NOTAS AL ESTADO DE FLUJOS DE EFECTIVO

**Efectivo y equivalentes**

*El análisis de los saldos inicial y final que figuran en la última parte del Estado de Flujo de Efectivo en la cuenta de efectivo y equivalentes es como sigue:*

| Concepto | 2021 | 2020 |
|---|---|---|
| BANCOS/TESORERÍA | $ 11,885,799.57 | $ .00 |
| INVERSIONES TEMPORALES (HASTA 3 MESES) | $ 11,883,699.00 | $ .00 |
| **Total de EFECTIVO Y EQUIVALENTES** | **$ 23,769,498.57** | **$ -** |

*Se detalla las adquisiciones de bienes muebles con su monto global y, en su caso, el porcentaje de estas adquisiciones que fueron realizadas mediante subsidios de capital del sector central. Adicionalmente, revelar el importe de los pagos que durante el periodo se hicieron por la compra de los elementos citados.*

## V) CONCILIACIÓN ENTRE LOS INGRESOS PRESUPUESTARIOS Y CONTABLES, ASÍ COMO ENTRE LOS EGRESOS PRESUPUESTARIOS Y LOS GASTOS CONTABLES

La conciliación se presentará atendiendo a lo dispuesto por el Acuerdo por el que se emite el formato de conciliación entre los ingresos presupuestarios y contables, así como entre los egresos presupuestarios y los gastos contables.

### b) NOTAS DE MEMORIA (CUENTAS DE ORDEN)

Las cuentas de orden se utilizan para registrar movimientos de valores que no afecten o modifiquen el balance del ente contable, sin embargo, su incorporación en libros es necesaria con fines de recordatorio contable, de control y en general sobre los aspectos administrativos, o bien, para consignar sus derechos o responsabilidades contingentes que puedan, o no, presentarse en el futuro.

Las cuentas que se manejan para efectos de estas Notas son las siguientes:

**Cuentas de Orden Presupuestarias:**

*Contables:*

*Presupuestarias:*

*Cuentas de ingresos*

*Cuentas de egresos*

*Se informa, de manera agrupada, en las Notas a los Estados Financieros las cuentas de orden contables y cuentas de orden presupuestario, considerando al* menos lo siguiente:

El avance que se registra en las cuentas de orden presupuestarias, previo al cierre presupuestario de cada periodo que se reporte

## c) NOTAS DE GESTIÓN ADMINISTRATIVA

### Introducción

*Los Estados Financieros de los entes públicos, proveen de información financiera a los principales usuarios de la misma, al Congreso y a los ciudadanos.*

*El objetivo del presente documento es la revelación del contexto y de los aspectos económicos-financieros más relevantes que influyeron en las decisiones del periodo, y que deberán ser considerados en la elaboración de los estados financieros para la mayor comprensión de los mismos y sus particularidades.*

*De esta manera, se informa y explica la respuesta del gobierno a las condiciones relacionadas con la información financiera de cada período de gestión; además, de exponer aquellas políticas que podrían afectar la toma de decisiones en periodos posteriores.*

### Panorama Económico y Financiero

*Se informará sobre las principales condiciones económico- financieras bajo las cuales el ente público estuvo operando; y las cuales influyeron en la toma de decisiones de la administración; tanto a nivel local como federal.*

### Autorización e Historia

*Se informa sobre:*

*a) Fecha de creación del ente.*

*b) Principales cambios en su estructura.*

### Organización y Objeto Social

*Se informa sobre:*

*a) Objeto social.*

*b) Principal actividad.*

*c) Ejercicio fiscal.*

*d) Régimen jurídico.*

*e)* *Consideraciones fiscales del ente: revelar el tipo de contribuciones que esté obligado a pagar o retener.*

*f)* *Estructura organizacional básica.*

*g)* *Fideicomisos, mandatos y análogos de los cuales es fideicomitente o fideicomisario.*

**Eventos Posteriores al Cierre**

*El ente público informará el efecto en sus estados financieros de aquellos hechos ocurridos en el periodo posterior al que informa, que proporcionan mayor evidencia sobre eventos*

**Responsabilidad Sobre la Presentación Razonable de la Información Contable**

La Información Contable deberá estar firmada en cada página de la misma e incluir al final la siguiente leyenda: "Bajo protesta de decir verdad declaramos que los Estados Financieros y sus notas, son razonablemente correctos y son responsabilidad del emisor". Lo anterior, no será aplicable para la información contable consolidada.

"Bajo protesta de decir verdad declaramos que los Estados Financieros y sus notas, son razonablemente correctos y son responsabilidad del emisor".

**GUADALAJAR, JAL. A 10 DE MARZO DE 2022**

**L.A.E. MGUEL ANGEL GARCIA ARAGÓN**
**DIRECTOR DE ADMINISTRACIÓN**

SUPREMO TRIBUNAL DE JUSTICIA
PODER JUDICIAL DEL ESTADO DE JALISCO

# SUPREMO TRIBUNAL DE JUSTICIA
## ESTADO DE JALISCO
### Estado Analítico del Activo
AL CIERRE DE 2021

| Concepto | Saldo Inicial | Cargos del periodo | Abonos del periodo | Saldo Final | Variación del Periodo |
|---|---|---|---|---|---|
| **ACTIVO** | **$93,889,826.57** | **$369,228,529.80** | **$393,346,354.38** | **$69,772,001.99** | **-$24,117,824.58** |
| **ACTIVO CIRCULANTE** | **$58,564,797.55** | **$369,144,013.80** | **$393,346,354.38** | **$34,362,456.97** | **-$24,202,340.58** |
| EFECTIVO Y EQUIVALENTES | $50,680,225.40 | $279,973,765.03 | $306,884,491.86 | $23,769,498.57 | -$26,910,726.83 |
| DERECHOS A RECIBIR EFECTIVO O EQUIVALENTES | $7,295,791.86 | $86,835,014.51 | $86,460,755.30 | $7,470,051.07 | $174,259.21 |
| DERECHOS A RECIBIR BIENES O SERVICIOS | $419,527.82 | $0.00 | $0.00 | $419,527.82 | $0.00 |
| INVENTARIOS | $0.00 | $0.00 | $0.00 | $0.00 | $0.00 |
| ALMACENES | $94,262.09 | $2,535,234.26 | $1,107.22 | $2,628,389.13 | $2,534,127.04 |
| ESTIMACIÓN POR PÉRDIDA O DETERIORO DE ACTIVOS CIRCULANTES | $0.00 | $0.00 | $0.00 | $0.00 | $0.00 |
| OTROS ACTIVOS CIRCULANTES | $74,990.38 | $0.00 | $0.00 | $74,990.38 | $0.00 |
| **ACTIVO NO CIRCULANTE** | **$35,325,029.02** | **$84,516.00** | **$0.00** | **$35,409,545.02** | **$84,516.00** |
| INVERSIONES FINANCIERAS A LARGO PLAZO | $0.00 | $0.00 | $0.00 | $0.00 | $0.00 |
| DERECHOS A RECIBIR EFECTIVO O EQUIVALENTES A LARGO PLAZO | $0.00 | $0.00 | $0.00 | $0.00 | $0.00 |
| BIENES INMUEBLES, INFRAESTRUCTURA Y CONSTRUCCIONES EN PROCESO | $0.00 | $0.00 | $0.00 | $0.00 | $0.00 |
| BIENES MUEBLES | $97,982,073.31 | $32,016.00 | $0.00 | $98,014,089.31 | $32,016.00 |
| ACTIVOS INTANGIBLES | $20,202,643.78 | $52,500.00 | $0.00 | $20,255,143.78 | $52,500.00 |
| DEPRECIACIÓN, DETERIORO Y AMORTIZACIÓN ACUMULADA DE BIENES | -$82,859,688.07 | $0.00 | $0.00 | -$82,859,688.07 | $0.00 |

"Bajo protesta de decir verda declaramos que los Estados Financieros y sus notas, son razonablemente correctos y son responsabilidad del emisor"

GUADALAJARA, JAL. A 10 DE MARZO DE 2022

L.A.E. MIGUEL ÁNGEL GARCÍA ARAGÓN
DIRECTOR DE ADMINISTRACIÓN

SUPREMO TRIBUNAL DE JUSTICIA
PODER JUDICIAL DEL ESTADO DE JALISCO

# SUPREMO TRIBUNAL DE JUSTICIA
## ESTADO DE JALISCO
### Estado Analítico de la Deuda y Otros Pasivos
AL CIERRE DE 2021

| Denominación de las Deudas | Moneda de Contratación | Institución o Pais Acreedor | Saldo Inicial del Periodo | Saldo Final del Periodo |
|---|---|---|---|---|
| **DEUDA PÚBLICA** | | | | |
| **Corto Plazo** | | | | |
| **Deuda Interna** | | | | |
| Instituciones de Crédito | Peso | México | $0.00 | $0.00 |
| Titulos y Valores | Peso | México | $0.00 | $0.00 |
| Arrendamientos Financieros | Peso | México | $0.00 | $0.00 |
| **Deuda Externa** | | | | |
| Organismos Financieros Internacionales | Peso | México | $0.00 | $0.00 |
| Deuda Bilateral | Peso | México | $0.00 | $0.00 |
| Titulos y Valores | Peso | México | $0.00 | $0.00 |
| Arrendamientos Financieros | Peso | México | $0.00 | $0.00 |
| **Subtotal de Deuda Pública a Corto Plazo** | **Peso** | **México** | **$0.00** | **$0.00** |
| **Largo Plazo** | | | | |
| **Deuda Interna** | | | | |
| Instituciones de Crédito | Peso | México | $0.00 | $0.00 |
| Titulos y Valores | Peso | México | $0.00 | $0.00 |
| Arrendamientos Financieros | Peso | México | $0.00 | $0.00 |
| **Deuda Externa** | | | | |
| Organismos Financieros Internacionales | Peso | México | $0.00 | $0.00 |
| Deuda Bilateral | Peso | México | $0.00 | $0.00 |
| Titulos y Valores | Peso | México | $0.00 | $0.00 |
| Arrendamientos Financieros | Peso | México | $0.00 | $0.00 |
| **Subtotal de Deuda Pública a Largo Plazo** | **Peso** | **México** | **$0.00** | **$0.00** |
| **Total de Otros Pasivos** | **Peso** | **México** | **$14,837,551.82** | **$29,825,313.03** |
| **Total de Deuda Pública y Otros Pasivos** | **Peso** | **México** | **$14,837,551.82** | **$29,825,313.03** |

"Bajo protesta de decir verda declaramos que los Estados Financieros y sus notas, son razonablemente correctos y son responsabilidad del emisor"

**GUADALAJARA, JAL. A 10 DE MARZO DE 2022**

**L.A.E. MIGUEL ÁNGEL GARCÍA ARAGÓN**
**DIRECTOR DE ADMINISTRACIÓN**

# INFORMACION PRESPUESTARIA

SUPREMO TRIBUNAL DE JUSTICIA
PODER JUDICIAL DEL ESTADO DE JALISCO

# SUPREMO TRIBUNAL DE JUSTICIA
## ESTADO DE JALISCO
### Estado Analítico de Ingresos
AL CIERRE DE 2021

| Rubro de Ingresos | Ingreso Estimado (1) | Ampliaciones y Reducciones (2) | Modificado (3=1+2) | Devengado (4) | Recaudado (5) | Diferencia (6=5-1) |
|---|---|---|---|---|---|---|
| IMPUESTOS | $0.00 | $0.00 | $0.00 | $0.00 | $0.00 | $ - |
| CUOTAS Y APORTACIONES DE SEGURIDAD SOCIAL | $0.00 | $0.00 | $0.00 | $0.00 | $0.00 | $ - |
| CONTRIBUCIONES DE MEJORAS | $0.00 | $0.00 | $0.00 | $0.00 | $0.00 | $ - |
| DERECHOS | $0.00 | $0.00 | $0.00 | $0.00 | $0.00 | $ - |
| PRODUCTOS | $0.00 | $0.00 | $0.00 | $0.00 | $0.00 | $ - |
| APROVECHAMIENTOS | $0.00 | $0.00 | $0.00 | $0.00 | $0.00 | $ - |
| INGRESOS POR VENTA DE BIENES, PRESTACIÓN DE SERVICIOS Y OTROS | $0.00 | $0.00 | $0.00 | $0.00 | $0.00 | $ - |
| PARTICIPACIONES, APORTACIONES, CONVENIOS, INCENTIVOS | $0.00 | $0.00 | $0.00 | $0.00 | $0.00 | $ - |
| TRANSFERENCIAS, ASIGNACIONES, SUBSIDIOS Y SUBVENCIONES, Y | $519,454,835.00 | $0.00 | $519,454,835.00 | $519,454,744.13 | $518,250,449.57 | -$ 1,204,385.43 |
| INGRESOS DERIVADOS DE FINANCIAMIENTOS | $0.00 | $0.00 | $0.00 | $0.00 | $0.00 | 0 |
| **Total** | **$519,454,835.00** | **$0.00** | **$519,454,835.00** | **$519,454,744.13** | **$518,250,449.57** | |
| **Ingresos Excedentes** | | | | | | **-$ 1,204,385.43** |

| Estado Analitico de Ingresos por Fuente de Financiamiento | Ingreso Estimado (1) | Ampliaciones / (Reducciones) (2) | Modificado (3=1+2) | Devengado (4) | Recaudado (5) | Diferencia (6=5-1) |
|---|---|---|---|---|---|---|
| IMPUESTOS | $0.00 | $0.00 | $0.00 | $0.00 | $0.00 | $ - |
| CUOTAS Y APORTACIONES DE SEGURIDAD SOCIAL | $0.00 | $0.00 | $0.00 | $0.00 | $0.00 | $ - |
| CONTRIBUCIONES DE MEJORAS | $0.00 | $0.00 | $0.00 | $0.00 | $0.00 | $ - |
| DERECHOS | $0.00 | $0.00 | $0.00 | $0.00 | $0.00 | $ - |
| PRODUCTOS | $0.00 | $0.00 | $0.00 | $0.00 | $0.00 | $ - |
| APROVECHAMIENTOS | $0.00 | $0.00 | $0.00 | $0.00 | $0.00 | $ - |
| PARTICIPACIONES, APORTACIONES, CONVENIOS, INCENTIVOS | $0.00 | $0.00 | $0.00 | $0.00 | $0.00 | $ - |
| TRANSFERENCIAS, ASIGNACIONES, SUBSIDIOS Y SUBVENCIONES, Y | $0.00 | $0.00 | $0.00 | $0.00 | $0.00 | $ - |
| **Ingresos de los Entes Públicos de los Poderes Legislativo y Judicial, de los Órganos Autónomos y del Sector Paraestatal o Paramunicipal, así como de las Empresas Productivas del Estado** | | | | | | |
| CUOTAS Y APORTACIONES DE SEGURIDAD SOCIAL | $0.00 | $0.00 | $0.00 | $0.00 | $0.00 | |
| PRODUCTOS | $0.00 | $0.00 | $0.00 | $0.00 | $0.00 | |
| INGRESOS POR VENTA DE BIENES, PRESTACIÓN DE SERVICIOS Y | $0.00 | $0.00 | $0.00 | $0.00 | $0.00 | |
| TRANSFERENCIAS, ASIGNACIONES, SUBSIDIOS Y | $519,454,835.00 | $0.00 | $519,454,835.00 | $519,454,744.13 | $518,250,449.57 | -$ 1,204,385.43 |
| **Ingresos Derivados de Financiamiento** | | | | | | |
| INGRESOS DERIVADOS DE FINANCIAMIENTOS | $0.00 | $0.00 | $0.00 | $0.00 | $0.00 | |
| **Total** | **$519,454,835.00** | **$0.00** | **$519,454,835.00** | **$519,454,744.13** | **$518,250,449.57** | |
| **Ingresos Excedentes** | | | | | | **-$ 1,204,385.43** |

GUADALAJARA, JAL A 10 DE MARZO DE 2022

L.A.E. MIGUEL ANGEL GARCÍA ARAGÓN
DIRECTOR DE ADMINISTRACIÓN

SUPREMO TRIBUNAL DE JUSTICIA
PODER JUDICIAL DEL ESTADO DE JALISCO

# SUPREMO TRIBUNAL DE JUSTICIA
# ESTADO DE JALISCO

## Estado Analítico del Ejercicio del Presupuesto de Egresos
## Clasificación por Objeto del Gasto (capitulo y concepto)
### AL CIERRE DE 2021

| Concepto | Egresos | | | | | |
|---|---|---|---|---|---|---|
| | Aprobado | Ampliaciones /(Reducciones) | Modificado | Devengado | Pagado | Subejercicio |
| | 1 | 2 | 3=(1+2) | 4 | 5 | 6 = ( 3 - 4 ) |
| **SERVICIOS PERSONALES** | **$484,583,445.26** | **-$499,998.00** | **$484,083,447.26** | **$481,737,236.01** | **$481,737,236.01** | **$2,346,211.25** |
| REMUNERACIONES AL PERSONAL DE CARÁCTER PERMANENTE | $254,216,106.79 | -$7,167,217.20 | $247,048,889.59 | $246,852,816.01 | $246,852,816.01 | $196,073.58 |
| REMUNERACIONES AL PERSONAL DE CARÁCTER TRANSITORIO | $6,652,855.36 | $4,845,512.83 | $11,498,368.19 | $12,631,839.39 | $12,631,839.39 | -$1,133,471.20 |
| REMUNERACIONES ADICIONALES Y ESPECIALES | $91,021,877.07 | $0.00 | $91,021,877.07 | $88,870,304.12 | $88,870,304.12 | $2,151,572.95 |
| SEGURIDAD SOCIAL | $75,307,819.11 | $1,821,706.37 | $77,129,525.48 | $75,497,365.45 | $75,497,365.45 | $1,632,160.03 |
| OTRAS PRESTACIONES SOCIALES Y ECONÓMICAS | $41,449,267.08 | $0.00 | $41,449,267.08 | $42,442,370.81 | $42,442,370.81 | -$993,103.73 |
| PREVISIONES | $0.00 | $0.00 | $0.00 | $0.00 | $0.00 | $0.00 |
| PAGO DE ESTÍMULOS A SERVIDORES PÚBLICOS | $15,935,519.85 | $0.00 | $15,935,519.85 | $15,442,540.23 | $15,442,540.23 | $492,979.62 |
| **MATERIALES Y SUMINISTROS** | **$9,931,900.00** | **-$552,362.26** | **$9,379,537.74** | **$9,712,226.52** | **$9,712,226.52** | **-$332,688.78** |
| MATERIALES DE ADMINISTRACIÓN, EMISIÓN DE DOCUMENTOS Y ARTÍCULOS OFICIALES | $3,308,500.00 | -$552,362.26 | $2,756,137.74 | $2,573,862.35 | $2,573,862.35 | $182,275.39 |
| ALIMENTOS Y UTENSILIOS | $1,652,000.00 | $0.00 | $1,652,000.00 | $1,124,007.42 | $1,124,007.42 | $527,992.58 |
| MATERIAS PRIMAS Y MATERIALES DE PRODUCCIÓN Y COMERCIALIZACIÓN | $0.00 | $0.00 | $0.00 | $0.00 | $0.00 | $0.00 |
| MATERIALES Y ARTÍCULOS DE CONSTRUCCIÓN Y DE REPARACIÓN | $220,600.00 | $0.00 | $220,600.00 | $227,049.86 | $227,049.86 | -$6,449.86 |
| PRODUCTOS QUÍMICOS, FARMACÉUTICOS Y DE LABORATORIO | $22,900.00 | $0.00 | $22,900.00 | $85,256.77 | $85,256.77 | -$62,356.77 |
| COMBUSTIBLES, LUBRICANTES Y ADITIVOS | $4,500,000.00 | $0.00 | $4,500,000.00 | $5,500,355.07 | $5,500,355.07 | -$1,000,355.07 |
| VESTUARIO, BLANCOS, PRENDAS DE PROTECCIÓN Y ARTÍCULOS DEPORTIVOS | $54,500.00 | $0.00 | $54,500.00 | $18,572.49 | $18,572.49 | $35,927.51 |
| MATERIALES Y SUMINISTROS PARA SEGURIDAD | $0.00 | $0.00 | $0.00 | $0.00 | $0.00 | $0.00 |
| HERRAMIENTAS, REFACCIONES Y ACCESORIOS MENORES | $173,400.00 | $0.00 | $173,400.00 | $183,122.56 | $183,122.56 | -$9,722.56 |
| **SERVICIOS GENERALES** | **$24,015,689.74** | **$787,206.02** | **$24,802,895.76** | **$24,285,862.48** | **$24,264,982.48** | **$517,033.28** |
| SERVICIOS BÁSICOS | $3,800,000.00 | $0.00 | $3,800,000.00 | $3,775,734.62 | $3,754,854.62 | $24,265.38 |
| SERVICIOS DE ARRENDAMIENTO | $919,700.00 | $0.00 | $919,700.00 | $1,046,154.70 | $1,046,154.70 | -$126,454.70 |
| SERVICIOS PROFESIONALES, CIENTÍFICOS, TÉCNICOS Y OTROS SERVICIOS | $3,875,000.00 | $0.00 | $3,875,000.00 | $3,364,582.58 | $3,364,582.58 | $510,417.42 |
| SERVICIOS FINANCIEROS, BANCARIOS Y COMERCIALES | $120,000.00 | $0.00 | $120,000.00 | $119,750.88 | $119,750.88 | $249.12 |
| SERVICIOS DE INSTALACIÓN, REPARACIÓN, MANTENIMIENTO Y CONSERVACIÓN | $971,250.00 | $787,206.02 | $1,758,456.02 | $1,340,354.42 | $1,340,354.42 | $418,101.60 |
| SERVICIOS DE COMUNICACIÓN SOCIAL Y PUBLICIDAD | $63,500.00 | $0.00 | $63,500.00 | $0.00 | $0.00 | $63,500.00 |
| SERVICIOS DE TRASLADOS Y VIÁTICOS | $1,782,200.00 | $0.00 | $1,782,200.00 | $1,225,092.66 | $1,225,092.66 | $557,107.34 |
| SERVICIOS OFICIALES | $1,024,000.00 | $0.00 | $1,024,000.00 | $869,872.46 | $869,872.46 | $154,127.54 |
| OTROS SERVICIOS GENERALES | $11,460,039.74 | $0.00 | $11,460,039.74 | $12,544,320.16 | $12,544,320.16 | -$1,084,280.42 |
| **TRANSFERENCIAS, ASIGNACIONES, SUBSIDIOS Y OTRAS AYUDAS** | **$100,000.00** | **$0.00** | **$100,000.00** | **$69,710.02** | **$69,710.02** | **$30,289.98** |

SUPREMO TRIBUNAL DE JUSTICIA
PODER JUDICIAL DEL ESTADO DE JALISCO

# SUPREMO TRIBUNAL DE JUSTICIA
## ESTADO DE JALISCO
### Estado Analítico del Ejercicio del Presupuesto de Egresos
### Clasificación por Objeto del Gasto (capítulo y concepto)
AL CIERRE DE 2021

| Concepto | Egresos | | | | | |
|---|---|---|---|---|---|---|
| | Aprobado | Ampliaciones /(Reducciones) | Modificado | Devengado | Pagado | Subejercicio |
| | 1 | 2 | 3=(1+2) | 4 | 5 | 6 = ( 3 - 4 ) |
| TRANSFERENCIAS INTERNAS Y ASIGNACIONES AL SECTOR PÚBLICO | $0.00 | $0.00 | $0.00 | $0.00 | $0.00 | $0.00 |
| TRANSFERENCIAS AL RESTO DEL SECTOR PÚBLICO | $0.00 | $0.00 | $0.00 | $0.00 | $0.00 | $0.00 |
| SUBSIDIOS Y SUBVENCIONES | $0.00 | $0.00 | $0.00 | $0.00 | $0.00 | $0.00 |
| AYUDAS SOCIALES | $0.00 | $0.00 | $0.00 | $0.00 | $0.00 | $0.00 |
| PENSIONES Y JUBILACIONES | $0.00 | $0.00 | $0.00 | $0.00 | $0.00 | $0.00 |
| TRANSFERENCIAS A FIDEICOMISOS, MANDATOS Y OTROS ANÁLOGOS | $0.00 | $0.00 | $0.00 | $0.00 | $0.00 | $0.00 |
| TRANSFERENCIAS A LA SEGURIDAD SOCIAL | $0.00 | $0.00 | $0.00 | $0.00 | $0.00 | $0.00 |
| DONATIVOS | $100,000.00 | $0.00 | $100,000.00 | $69,710.02 | $69,710.02 | $30,289.98 |
| TRANSFERENCIAS AL EXTERIOR | $0.00 | $0.00 | $0.00 | $0.00 | $0.00 | $0.00 |
| **BIENES MUEBLES, INMUEBLES E INTANGIBLES** | **$823,800.00** | **$265,156.24** | **$1,088,956.24** | **$1,298,823.77** | **$1,266,807.77** | **-$209,867.53** |
| MOBILIARIO Y EQUIPO DE ADMINISTRACIÓN | $584,300.00 | $0.00 | $584,300.00 | $887,442.13 | $855,426.13 | -$303,142.13 |
| MOBILIARIO Y EQUIPO EDUCACIONAL Y RECREATIVO | $14,100.00 | $145,156.24 | $159,256.24 | $146,756.24 | $146,756.24 | $12,500.00 |
| EQUIPO E INSTRUMENTAL MÉDICO Y DE LABORATORIO | $3,700.00 | $0.00 | $3,700.00 | $0.00 | $0.00 | $3,700.00 |
| VEHÍCULOS Y EQUIPO DE TRANSPORTE | $51,500.00 | $0.00 | $51,500.00 | $0.00 | $0.00 | $51,500.00 |
| EQUIPO DE DEFENSA Y SEGURIDAD | $0.00 | $0.00 | $0.00 | $0.00 | $0.00 | $0.00 |
| MAQUINARIA, OTROS EQUIPOS Y HERRAMIENTAS | $58,000.00 | $0.00 | $58,000.00 | $13,980.00 | $13,980.00 | $44,020.00 |
| ACTIVOS BIOLÓGICOS | $0.00 | $0.00 | $0.00 | $0.00 | $0.00 | $0.00 |
| BIENES INMUEBLES | $0.00 | $0.00 | $0.00 | $0.00 | $0.00 | $0.00 |
| ACTIVOS INTANGIBLES | $112,200.00 | $120,000.00 | $232,200.00 | $250,645.40 | $250,645.40 | -$18,445.40 |
| **Total del Gasto** | **$519,454,835.00** | **$2.00** | **$519,454,837.00** | **$517,103,858.80** | **$517,050,962.80** | **$2,350,978.20** |

GUADALAJARA, JAL. A 10 DE MARZO DE 2022

L.A.E. MIGUEL ÁNGEL GARCÍA ARAGÓN
DIRECTOR DE ADMINISTRACIÓN

SUPREMO TRIBUNAL DE JUSTICIA
PODER JUDICIAL DEL ESTADO DE JALISCO

# SUPREMO TRIBUNAL DE JUSTICIA
## ESTADO DE JALISCO
### Estado Analítico del Ejercicio del Presupuesto de Egresos
### Clasificación Económica (por Tipo de Gasto)
AL CIERRE DE 2021

| Concepto | Egresos | | | | | |
|---|---|---|---|---|---|---|
| | Aprobado | Ampliaciones /(Reducciones) | Modificado | Devengado | Pagado | Subejercicio |
| | 1 | 2 | 3=(1+2) | 4 | 5 | 6 = ( 3 - 4 ) |
| Gasto Corriente | $518,631,035.00 | -$265,154.24 | $518,365,880.76 | $515,805,035.03 | $515,784,155.03 | $2,560,845.73 |
| Gasto de Capital | $823,800.00 | $265,156.24 | $1,088,956.24 | $1,298,823.77 | $1,266,807.77 | -$209,867.53 |
| Amortización de la deuda y disminución de pasivos | $0.00 | $0.00 | $0.00 | $0.00 | $0.00 | $0.00 |
| Pensiones y Jubilaciones | $0.00 | $0.00 | $0.00 | $0.00 | $0.00 | $0.00 |
| Participaciones | $0.00 | $0.00 | $0.00 | $0.00 | $0.00 | $0.00 |
| **Total del Gasto** | **$519,454,835.00** | **$2.00** | **$519,454,837.00** | **$517,103,858.80** | **$517,050,962.80** | **$2,350,978.20** |

GUADALAJARA, JAL. A 10 DE MARZO DE 2022

L.A.E MIGUEL ÁNGEL GARCÍA ARAGÓN
DIRECTOR DE ADMINISTRACIÓN

# SUPREMO TRIBUNAL DE JUSTICIA
## ESTADO DE JALISCO
### Estado Analítico del Ejercicio del Presupuesto de Egresos
### Clasificación Adminisrativa- Odern de Gobierno
### AL CIERRE DE 2021

| Concepto | Egresos | | | | | |
|---|---|---|---|---|---|---|
| | Aprobado | Ampliaciones /(Reducciones) | Modificado | Devengado | Pagado | Subejercicio |
| | 1 | 2 | 3=(1+2) | 4 | 5 | 6 = ( 3 - 4 ) |
| **TOTAL DEL GASTO** | **$519,454,835.00** | **$2.00** | **$519,454,837.00** | **$517,103,858.80** | **$517,050,962.80** | **$2,350,978.20** |
| PODER JUDICIAL | $519,454,835.00 | $2.00 | $519,454,837.00 | $517,103,858.80 | $517,050,962.80 | $2,350,978.20 |

GUADALAJARA, JAL. A 10 DE MARZO DE 2022

L.A.E. MIGUEL ÁNGEL GARCÍA ÁRAGON
DIRECTOR DE ADMINISTRACIÓN

# SUPREMO TRIBUNAL DE JUSTICIA
## ESTADO DE JALISCO
### Estado Analítico del Ejercicio del Presupuesto de Egresos
### Clasificación Funcinal (Finalidad y Función)
AL CIERRE DE 2021

| Concepto | Egresos | | | | | |
|---|---|---|---|---|---|---|
| | Aprobado | Ampliaciones /(Reducciones) | Modificado | Devengado | Pagado | Subejercicio |
| | 1 | 2 | 3=(1+2) | 4 | 5 | 6 = ( 3 - 4 ) |
| GOBIERNO | $519,454,835.00 | $2.00 | $519,454,837.00 | $517,103,858.80 | $517,050,962.80 | $2,350,978.20 |
| JUSTICIA | $519,454,835.00 | $2.00 | $519,454,837.00 | $517,103,858.80 | $517,050,962.80 | $2,350,978.20 |
| **Total del Gasto** | **$519,454,835.00** | **$2.00** | **$519,454,837.00** | **$517,103,858.80** | **$517,050,962.80** | **$2,350,978.20** |

GUADALAJARA, JAL. A 10 DE MARZO DE 2022

L.A.E. MIGUEL ÁNGEL GARCÍA ARAGÓN
DIRECTOR DE ADMINISTRACIÓN

SUPREMO TRIBUNAL DE JUSTICIA
PODER JUDICIAL DEL ESTADO DE JALISCO

# SUPREMO TRIBUNAL DE JUSTICIA
## ESTADO DE JALISCO
### ENDEUDAMIENTO NETO
### AL CIERRE DE 2021

| Identificación de Crédito o Instrumento | Contratación/Colocación A | Amortización B | Endeudamiento Neto C=A-B |
|---|---|---|---|
| **Créditos Bancarios** | | | |
| Total Créditos Bancarios | $0.00 | $0.00 | $0.00 |
| **Otros Instrumentos de Deuda** | | | |
| Total Otros Instrumentos de Deuda | $0.00 | $0.00 | $0.00 |
| **Total** | **$0.00** | **$0.00** | **$0.00** |

**GUADALAJARA, JAL. A 10 DE MARZO DE 2022**

**L.A.E. MIGUEL ÁNGEL GARCÍA ARAGÓN**
**DIRECTOR DE ADMINISTRACIÓN**

# SUPREMO TRIBUNAL DE JUSTICIA
## ESTADO DE JALISCO
### INTERESES DE LA DEUDA
### AL CIERRE 2021

| Identificación de Crédito o Instrumento | Devengado | Pagado |
|---|---|---|
| **Créditos Bancarios** | | |
| Total de Intereses de Créditos Bancarios | $0.00 | $0.00 |

| Otros Instrumentos de Deuda | | |
|---|---|---|
| Total de Intereses de Otros Instrumentos de Deuda | $0.00 | $0.00 |
| Total | $0.00 | $0.00 |

GUADALAJARA, JALISCO A 10 DE MARZO DE 2022

L.A.E. MIGUEL ÁNGEL GARCÍA ARAGÓN

DIRECTOR DE ADMINISTRACIÓN

SUPREMO TRIBUNAL DE JUSTICIA
PODER JUDICIAL DEL ESTADO DE JALISCO

# SUPREMO TRIBUNAL DE JUSTICIA
## ESTADO DE JALISCO
## INDICADORES DE POSTURA FISCAL
### AL CIERRE DE 2021

| Concepto | Estimado | Devengado | Pagado |
|---|---|---|---|
| **I. Ingresos Presupuestarios (I=1+2)** | **$519,454,835.00** | **$519,454,744.13** | **$518,250,449.57** |
| 1. Ingresos del Gobierno de la Entidad Federativa | $519,454,835.00 | $519,454,744.13 | $518,250,449.57 |
| 2. Ingresos del Sector Paraestatal | $0.00 | $0.00 | $0.00 |
| **II. Egresos Presupuestarios (II=3+4)** | **$519,454,835.00** | **$517,103,858.80** | **$517,050,962.80** |
| 3. Egresos del Gobierno de la Entidad Federativa | $519,454,835.00 | $517,103,858.80 | $517,050,962.80 |
| 4. Egresos del Sector Paraestatal | $0.00 | $0.00 | $0.00 |
| **III. Balance Presupuestario (Superávit o Déficit) (III = I - II)** | **$0.00** | **$2,350,885.33** | **$1,199,486.77** |

| Concepto | Estimado | Devengado | Pagado |
|---|---|---|---|
| **III. Balance Presupuestario (Superávit o Déficit)** | **$0.00** | **$2,350,885.33** | **$1,199,486.77** |
| **IV. Intereses, Comisiones y Gastos de la Deuda** | **$0.00** | **$0.00** | **$0.00** |
| **V. Balance Primario ( Superávit o Déficit) (V= III - IV)** | **$0.00** | **$2,350,885.33** | **$1,199,486.77** |

| Concepto | Estimado | Devengado | Pagado |
|---|---|---|---|
| **A. Financiamiento** | **$0.00** | **$0.00** | **$0.00** |
| **B. Amortización de la deuda** | **$0.00** | **$0.00** | **$0.00** |
| **C. Endeudamiento ó desendeudamiento (C = A - B)** | **$0.00** | **$0.00** | **$0.00** |

**GUADALAJARA, JAL. A 10 DE MARZO DE 2022**

**L.A.E. MIGUEL ÁNGEL GARCÍA ARAGÓN**

**DIRECTOR DE ADMINISTRACIÓN**

# INFORMACIÓN PROGRAMÁTICA

# SUPREMO TRIBUNAL DE JUSTICIA
## ESTADO DE JALISCO
### Gasto por Categoria Programática
### AL CIERRE DE 2021

| | Egresos | | | | | |
|---|---|---|---|---|---|---|
| Concepto | Aprobado<br>1 | Ampliaciones / (Reducciones)<br>2 | Modificado<br>3=(1+2) | Devengado<br>4 | Pagado<br>5 | Subejercicio<br>6 = ( 3 - 4 ) |
| **Programas** | | | | | | |
| **Desempeño de las Funciones** | | | | | | |
| Prestación de Servicios Públicos | $519,454,835.00 | $2.00 | $519,454,837.00 | $517,103,858.80 | $517,050,962.80 | $2,350,978.20 |
| TOTAL DEL GASTO | **$519,454,835.00** | **$2.00** | **$519,454,837.00** | **$517,103,858.80** | **$517,050,962.80** | **$2,350,978.20** |

GUADALAJARA, JAL. A 10 DE MARZO DE 2022

L.A.E. MIGUEL ÁNGEL GARCAA ARAGÓN

DIRECTOR DE ADMINISTRACIÓN

SUPREMO TRIBUNAL DE JUSTICIA
PODER JUDICIAL DEL ESTADO DE JALISCO

# PODER JUDICIAL DEL ESTADO DE JALISCO

## SUPREMO TRIBUNAL DE ESTADO DE JALISCO

### DIRECCION DE ADMINISTRACION

CUENTA PUBLICA 2021.

PROGRAMA Y PRYECTOS DE INVERSION

(Formato libre)

NO APLICA

L. A. E. MIGUEL ANGEL GARCIA ARAGON
DIRECTOR DE ADMINISTRACION,
RECURSOS HUMANOS, MATERIALES Y
SERVICIOS GENERALES.

SUPREMO TRIBUNAL DE JUSTICIA
PODER JUDICIAL DEL ESTADO DE JALISCO

# PODER JUDICIAL DEL ESTADO DE JALISCO

## SUPREMO TRIBUNAL DE ESTADO DE JALISCO

## DIRECCION DE ADMINISTRACION

CUENTA PUBLICA 2021.

INDICADORES DE RESULTADOS

(Formato libre)

Se pueden incluir las matrices de indicadores para resultados que se tengan, en la que se muestre el resultado obtenido en el indicador.

SIN DATOS

L. A. E. MIGUEL ANGEL GARCIA ARAGON
DIRECTOR DE ADMINISTRACION,
RECURSOS HUMANOS, MATERIALES Y
SERVICIOS GENERALES.

**PODER JUDICIAL DE JALISCO**
**SUPREMO TRIBUNAL DE JUSTICIA**
**DIRECCION DE CONTRALORIA, AUDITORIA INTERNA Y CONTROL PATRIMONIAL**
**DEPARTAMENTO DE AUDITORIA**
**Reporte de Inventario Por Categorias (Articulos y Mobiliarios)**

**Periodo Desde**

**Fecha de D**

| Clave de Inventario | | | Descripcion del Articulo | Fecha | Costo Unitario | Datos de la Depreciacion | | | Meses | Depreciacion |
|---|---|---|---|---|---|---|---|---|---|---|
| Catego. | Articulo | Codigo | | Contable | | % Deprecia. | Mensual | Anual | Deprecia. | Acumulada |
| **Descripcion de Categoria..>** | | | **MOBILIARIO** | | | | | | | |
| 10 | 0302 | 16596 | ARCHIVEROS EN AGLOMERADO | 2/11/2021 | 4,198.27 | 0.10 | 34.99 | 419.83 | | |
| 10 | 0303 | 16593 | ARCHIVEROS DE METAL | 2/11/2021 | 14,297.00 | 0.10 | 119.14 | 1,429.70 | | |
| 10 | 0303 | 16594 | ARCHIVEROS DE METAL | 2/11/2021 | 5,046.00 | 0.10 | 42.05 | 504.60 | | |
| 10 | 0303 | 16595 | ARCHIVEROS DE METAL | 2/11/2021 | 5,046.00 | 0.10 | 42.05 | 504.60 | | |
| 10 | 1402 | 16291 | ESCRITORIO DE AGLOMERADO | 14/01/2021 | 2,744.56 | 0.10 | 22.87 | 274.46 | | |
| 10 | 1402 | 16292 | ESCRITORIO DE AGLOMERADO | 14/01/2021 | 2,744.56 | 0.10 | 22.87 | 274.46 | | |
| 10 | 1402 | 16293 | ESCRITORIO DE AGLOMERADO | 14/01/2021 | 2,744.56 | 0.10 | 22.87 | 274.46 | | |
| 10 | 1402 | 16294 | ESCRITORIO DE AGLOMERADO | 14/01/2021 | 4,756.00 | 0.10 | 39.63 | 475.60 | | |
| 10 | 1402 | 16295 | ESCRITORIO DE AGLOMERADO | 14/01/2021 | 4,756.00 | 0.10 | 39.63 | 475.60 | | |
| 10 | 1402 | 16533 | ESCRITORIO DE AGLOMERADO | 15/10/2021 | 3,869.76 | 0.10 | 32.25 | 386.98 | | |
| 10 | 1402 | 16534 | ESCRITORIO DE AGLOMERADO | 15/10/2021 | 3,869.76 | 0.10 | 32.25 | 386.98 | | |
| 10 | 1402 | 16535 | ESCRITORIO DE AGLOMERADO | 15/10/2021 | 3,869.76 | 0.10 | 32.25 | 386.98 | | |
| 10 | 1402 | 16536 | ESCRITORIO DE AGLOMERADO | 15/10/2021 | 3,869.76 | 0.10 | 32.25 | 386.98 | | |
| 10 | 1802 | 16506 | MESA DE AGLOMERADO | 13/08/2021 | | 0.10 | | | | |
| 10 | 1802 | 16515 | MESA DE AGLOMERADO | 13/08/2021 | | 0.10 | | | | |
| 10 | 1802 | 16568 | MESA DE AGLOMERADO | 19/10/2021 | 3,710.84 | 0.10 | 30.92 | 371.08 | | |
| 10 | 2606 | 16556 | SILLA FIJA TUBULAR EN TELA | 15/10/2021 | 721.52 | 0.10 | 6.01 | 72.15 | | |
| 10 | 2606 | 16557 | SILLA FIJA TUBULAR EN TELA | 15/10/2021 | 721.52 | 0.10 | 6.01 | 72.15 | | |
| 10 | 2706 | 16537 | SILLA SECRETARIAL GIRATORIA EN TELA | 15/10/2021 | 1,917.48 | 0.10 | 15.98 | 191.75 | | |
| 10 | 2706 | 16538 | SILLA SECRETARIAL GIRATORIA EN TELA | 15/10/2021 | 1,917.48 | 0.10 | 15.98 | 191.75 | | |
| 10 | 2706 | 16539 | SILLA SECRETARIAL GIRATORIA EN TELA | 15/10/2021 | 1,917.48 | 0.10 | 15.98 | 191.75 | | |
| 10 | 2706 | 16540 | SILLA SECRETARIAL GIRATORIA EN TELA | 15/10/2021 | 1,917.48 | 0.10 | 15.98 | 191.75 | | |
| 10 | 2706 | 16541 | SILLA SECRETARIAL GIRATORIA EN TELA | 15/10/2021 | 1,917.48 | 0.10 | 15.98 | 191.75 | | |
| 10 | 2706 | 16542 | SILLA SECRETARIAL GIRATORIA EN TELA | 15/10/2021 | 1,917.48 | 0.10 | 15.98 | 191.75 | | |
| 10 | 2706 | 16543 | SILLA SECRETARIAL GIRATORIA EN TELA | 15/10/2021 | 1,917.48 | 0.10 | 15.98 | 191.75 | | |
| 10 | 2706 | 16544 | SILLA SECRETARIAL GIRATORIA EN TELA | 15/10/2021 | 1,917.48 | 0.10 | 15.98 | 191.75 | | |
| 10 | 2706 | 16545 | SILLA SECRETARIAL GIRATORIA EN TELA | 15/10/2021 | 1,917.48 | 0.10 | 15.98 | 191.75 | | |
| 10 | 2706 | 16546 | SILLA SECRETARIAL GIRATORIA EN TELA | 15/10/2021 | 1,917.48 | 0.10 | 15.98 | 191.75 | | |
| 10 | 2706 | 16547 | SILLA SECRETARIAL GIRATORIA EN TELA | 15/10/2021 | 1,917.48 | 0.10 | 15.98 | 191.75 | | |
| **Total Global de Articulos.....>** | | | **29** | **Costo Total Global...>** | **88,058.15** | | **733.82** | **8,805.82** | | **0** |

**PODER JUDICIAL DE JALISCO**
**SUPREMO TRIBUNAL DE JUSTICIA**
**DIRECCION DE CONTRALORIA, AUDITORIA INTERNA Y CONTROL PATRIMONIAL**
**DEPARTAMENTO DE AUDITORIA**

Periodo Desde

**Reporte de Inventario Por Categorias (Articulos y Mobiliarios)**

Fecha de D

| Clave de Inventario | | | Descripcion del Articulo | Fecha | Costo Unitario | Datos de la Depreciacion | | | Meses | Depreciacion |
|---|---|---|---|---|---|---|---|---|---|---|
| Catego. | Articulo | Codigo | | Contable | | % Deprecia. | Mensual | Anual | Deprecia. | Acumulada |
| 10 | 2706 | 16548 | SILLA SECRETARIAL GIRATORIA EN TELA | 15/10/2021 | 1,917.48 | 0.10 | 15.98 | 191.75 | | |
| 10 | 2706 | 16549 | SILLA SECRETARIAL GIRATORIA EN TELA | 15/10/2021 | 1,917.48 | 0.10 | 15.98 | 191.75 | | |
| 10 | 2706 | 16550 | SILLA SECRETARIAL GIRATORIA EN TELA | 15/10/2021 | 1,917.48 | 0.10 | 15.98 | 191.75 | | |
| 10 | 2706 | 16551 | SILLA SECRETARIAL GIRATORIA EN TELA | 15/10/2021 | 1,917.48 | 0.10 | 15.98 | 191.75 | | |
| 10 | 2804 | 16289 | SILLON EJECUTIVO EN MALLA | 30/03/2021 | 2,297.00 | 0.10 | 19.14 | 229.70 | | |
| 10 | 2804 | 16500 | SILLON EJECUTIVO EN MALLA | 13/08/2021 | | 0.10 | | | | |
| 10 | 2804 | 16501 | SILLON EJECUTIVO EN MALLA | 13/08/2021 | | 0.10 | | | | |
| 10 | 2804 | 16502 | SILLON EJECUTIVO EN MALLA | 13/08/2021 | | 0.10 | | | | |
| 10 | 2804 | 16503 | SILLON EJECUTIVO EN MALLA | 13/08/2021 | | 0.10 | | | | |
| 10 | 2804 | 16504 | SILLON EJECUTIVO EN MALLA | 13/08/2021 | | 0.10 | | | | |
| 10 | 2804 | 16505 | SILLON EJECUTIVO EN MALLA | 13/08/2021 | | 0.10 | | | | |
| 10 | 2804 | 16509 | SILLON EJECUTIVO EN MALLA | 13/08/2021 | | 0.10 | | | | |
| 10 | 2804 | 16510 | SILLON EJECUTIVO EN MALLA | 13/08/2021 | | 0.10 | | | | |
| 10 | 2804 | 16511 | SILLON EJECUTIVO EN MALLA | 13/08/2021 | | 0.10 | | | | |
| 10 | 2804 | 16512 | SILLON EJECUTIVO EN MALLA | 13/08/2021 | | 0.10 | | | | |
| 10 | 2804 | 16513 | SILLON EJECUTIVO EN MALLA | 13/08/2021 | | 0.10 | | | | |
| 10 | 2804 | 16514 | SILLON EJECUTIVO EN MALLA | 13/08/2021 | | 0.10 | | | | |
| 10 | 2804 | 16552 | SILLON EJECUTIVO EN MALLA | 15/10/2021 | 2,978.88 | 0.10 | 24.82 | 297.89 | | |
| 10 | 2804 | 16553 | SILLON EJECUTIVO EN MALLA | 15/10/2021 | 2,978.88 | 0.10 | 24.82 | 297.89 | | |
| 10 | 2804 | 16554 | SILLON EJECUTIVO EN MALLA | 15/10/2021 | 2,978.88 | 0.10 | 24.82 | 297.89 | | |
| 10 | 2804 | 16555 | SILLON EJECUTIVO EN MALLA | 15/10/2021 | 2,978.88 | 0.10 | 24.82 | 297.89 | | |
| 10 | 2804 | 16566 | SILLON EJECUTIVO EN MALLA | 19/10/2021 | 1,622.84 | 0.10 | 13.52 | 162.28 | | |
| 10 | 2804 | 16567 | SILLON EJECUTIVO EN MALLA | 19/10/2021 | 1,622.84 | 0.10 | 13.52 | 162.28 | | |
| 10 | 2806 | 16591 | SILLON EJECUTIVO EN TELA | 2/11/2021 | 2,746.36 | 0.10 | 22.89 | 274.64 | | |
| 10 | 2806 | 16592 | SILLON EJECUTIVO EN TELA | 2/11/2021 | 2,746.36 | 0.10 | 22.89 | 274.64 | | |
| 10 | 2806 | 16597 | SILLON EJECUTIVO EN TELA | 2/11/2021 | 2,746.36 | 0.10 | 22.89 | 274.64 | | |
| **Total Articulos por Categoria..>** | | | **55** | **Costo Total.....>** | **121,425.35** | | **1,011.88** | **12,142.54** | | **0.00** |

**Descripcion de Categoria..>** **EQUIPO DE ADMINISTRACION**

**Total Global de Articulos.....>** **55** **Costo Total Global...>** **121,425.35** **1,011.88** **12,142.54**



**PODER JUDICIAL DE JALISCO**
**SUPREMO TRIBUNAL DE JUSTICIA**
**DIRECCION DE CONTRALORIA, AUDITORIA INTERNA Y CONTROL PATRIMONIAL**
**DEPARTAMENTO DE AUDITORIA**
**Reporte de Inventario Por Categorias (Articulos y Mobiliarios)**

**Periodo Desde**

**Fecha de D**

| Clave de Inventario | | | Descripcion del Articulo | Fecha | Costo Unitario | | Datos de la Depreciacion | | Meses | Depreciacion |
|---|---|---|---|---|---|---|---|---|---|---|
| Catego. | Articulo | Codigo | | Contable | | % Deprecia. | Mensual | Anual | Deprecia. | Acumulada |
| 20 | 1300 | 16284 | GUILLOTINA | 10/06/2021 | 1,015.00 | 0.10 | 8.46 | 101.50 | | |
| 20 | 1510 | 16572 | PANTALLA ELECTRICA | 4/10/2021 | 7,144.44 | 0.10 | 59.54 | 714.44 | | |
| 20 | 1510 | 16573 | PANTALLA ELECTRICA | 4/10/2021 | 7,144.44 | 0.10 | 59.54 | 714.44 | | |
| **Total Articulos por Categoria..>** | | | **3** | **Costo Total.....>** | **15,303.88** | | **127.53** | **1,530.39** | | **0.0** |
| **Descripcion de Categoria..>** | | | **EQUIPO DE COMPUTO** | | | | | | | |
| 30 | 0200 | 16381 | C.P.U. | 4/10/2021 | 12,980.40 | 0.30 | 324.51 | 3,894.12 | | |
| 30 | 0200 | 16382 | C.P.U. | 4/10/2021 | 12,980.40 | 0.30 | 324.51 | 3,894.12 | | |
| 30 | 0200 | 16383 | C.P.U. | 4/10/2021 | 12,980.40 | 0.30 | 324.51 | 3,894.12 | | |
| 30 | 0200 | 16384 | C.P.U. | 4/10/2021 | 12,980.40 | 0.30 | 324.51 | 3,894.12 | | |
| 30 | 0200 | 16385 | C.P.U. | 4/10/2021 | 12,980.40 | 0.30 | 324.51 | 3,894.12 | | |
| 30 | 0200 | 16386 | C.P.U. | 4/10/2021 | 12,980.40 | 0.30 | 324.51 | 3,894.12 | | |
| 30 | 0200 | 16387 | C.P.U. | 4/10/2021 | 12,980.40 | 0.30 | 324.51 | 3,894.12 | | |
| 30 | 0200 | 16388 | C.P.U. | 4/10/2021 | 12,980.40 | 0.30 | 324.51 | 3,894.12 | | |
| 30 | 0200 | 16389 | C.P.U. | 4/10/2021 | 12,980.40 | 0.30 | 324.51 | 3,894.12 | | |
| 30 | 0200 | 16390 | C.P.U. | 4/10/2021 | 12,980.40 | 0.30 | 324.51 | 3,894.12 | | |
| 30 | 0200 | 16391 | C.P.U. | 4/10/2021 | 12,980.40 | 0.30 | 324.51 | 3,894.12 | | |
| 30 | 0200 | 16392 | C.P.U. | 4/10/2021 | 12,980.40 | 0.30 | 324.51 | 3,894.12 | | |
| 30 | 0200 | 16393 | C.P.U. | 4/10/2021 | 12,980.40 | 0.30 | 324.51 | 3,894.12 | | |
| 30 | 0200 | 16394 | C.P.U. | 4/10/2021 | 12,980.40 | 0.30 | 324.51 | 3,894.12 | | |
| 30 | 0200 | 16482 | C.P.U. | 13/08/2021 | | 0.30 | | | | |
| 30 | 0200 | 16486 | C.P.U. | 13/08/2021 | | 0.30 | | | | |
| 30 | 0200 | 16490 | C.P.U. | 13/08/2021 | | 0.30 | | | | |
| 30 | 0200 | 16494 | C.P.U. | 13/08/2021 | | 0.30 | | | | |
| 30 | 0550 | 16287 | SWITCH | 23/03/2021 | 1,146.08 | 0.30 | 28.65 | 343.82 | | |
| 30 | 0550 | 16288 | SWITCH | 23/03/2021 | 1,146.08 | 0.30 | 28.65 | 343.82 | | |
| 30 | 0550 | 16364 | SWITCH | 2/09/2021 | 5,313.33 | 0.30 | 132.83 | 1,594.00 | | |
| 30 | 0600 | 16405 | IMPRESORA | 8/10/2021 | 9,349.60 | 0.30 | 233.74 | 2,804.88 | | |
| 30 | 0600 | 16406 | IMPRESORA | 8/10/2021 | 9,349.60 | 0.30 | 233.74 | 2,804.88 | | |
| **Total Global de Articulos.....>** | | | **81** | **Costo Total Global..>** | **344,759.52** | | **6,340.17** | **76,082.01** | | **0.** |

**PODER JUDICIAL DE JALISCO**
**SUPREMO TRIBUNAL DE JUSTICIA**
**DIRECCION DE CONTRALORIA, AUDITORIA INTERNA Y CONTROL PATRIMONIAL**
**DEPARTAMENTO DE AUDITORIA**
**Reporte de Inventario Por Categorias (Articulos y Mobiliarios)**

**Periodo Desde**

**Fecha de I**

| Clave de Inventario | | | Descripcion del Articulo | Fecha | Costo Unitario | Datos de la Depreciacion | | | Meses | Depreciacion |
|---|---|---|---|---|---|---|---|---|---|---|
| Catego. | Articulo | Codigo | | Contable | | % Deprecia. | Mensual | Anual | Deprecia. | Acumulada |
| 30 | 0600 | 16407 | IMPRESORA | 8/10/2021 | 9,349.60 | 0.30 | 233.74 | 2,804.88 | | |
| 30 | 0600 | 16408 | IMPRESORA | 8/10/2021 | 9,349.60 | 0.30 | 233.74 | 2,804.88 | | |
| 30 | 0600 | 16409 | IMPRESORA | 8/10/2021 | 9,349.60 | 0.30 | 233.74 | 2,804.88 | | |
| 30 | 0600 | 16410 | IMPRESORA | 8/10/2021 | 9,349.60 | 0.30 | 233.74 | 2,804.88 | | |
| 30 | 0600 | 16411 | IMPRESORA | 8/10/2021 | 9,349.60 | 0.30 | 233.74 | 2,804.88 | | |
| 30 | 0600 | 16412 | IMPRESORA | 8/10/2021 | 9,349.60 | 0.30 | 233.74 | 2,804.88 | | |
| 30 | 0600 | 16413 | IMPRESORA | 8/10/2021 | 9,349.60 | 0.30 | 233.74 | 2,804.88 | | |
| 30 | 0600 | 16454 | IMPRESORA | 12/10/2021 | 9,349.60 | 0.30 | 233.74 | 2,804.88 | | |
| 30 | 0600 | 16455 | IMPRESORA | 12/10/2021 | 9,349.60 | 0.30 | 233.74 | 2,804.88 | | |
| 30 | 0600 | 16456 | IMPRESORA | 12/10/2021 | 9,349.60 | 0.30 | 233.74 | 2,804.88 | | |
| 30 | 0600 | 16457 | IMPRESORA | 12/10/2021 | 9,349.60 | 0.30 | 233.74 | 2,804.88 | | |
| 30 | 0600 | 16458 | IMPRESORA | 12/10/2021 | 9,349.60 | 0.30 | 233.74 | 2,804.88 | | |
| 30 | 0600 | 16459 | IMPRESORA | 12/10/2021 | 9,349.60 | 0.30 | 233.74 | 2,804.88 | | |
| 30 | 0600 | 16460 | IMPRESORA | 12/10/2021 | 9,349.60 | 0.30 | 233.74 | 2,804.88 | | |
| 30 | 0600 | 16461 | IMPRESORA | 12/10/2021 | 9,349.60 | 0.30 | 233.74 | 2,804.88 | | |
| 30 | 0600 | 16462 | IMPRESORA | 12/10/2021 | 9,349.60 | 0.30 | 233.74 | 2,804.88 | | |
| 30 | 0600 | 16463 | IMPRESORA | 12/10/2021 | 9,349.60 | 0.30 | 233.74 | 2,804.88 | | |
| 30 | 0900 | 16341 | MONITOR | 8/06/2021 | 3,236.40 | 0.30 | 80.91 | 970.92 | | |
| 30 | 0900 | 16358 | MONITOR | 26/08/2021 | 2,436.00 | 0.30 | 60.90 | 730.80 | | |
| 30 | 0900 | 16359 | MONITOR | 26/08/2021 | 2,436.00 | 0.30 | 60.90 | 730.80 | | |
| 30 | 0900 | 16360 | MONITOR | 26/08/2021 | 2,436.00 | 0.30 | 60.90 | 730.80 | | |
| 30 | 0900 | 16361 | MONITOR | 26/08/2021 | 2,436.00 | 0.30 | 60.90 | 730.80 | | |
| 30 | 0900 | 16362 | MONITOR | 26/08/2021 | 2,436.00 | 0.30 | 60.90 | 730.80 | | |
| 30 | 0900 | 16414 | MONITOR | 8/10/2021 | 2,945.24 | 0.30 | 73.63 | 883.57 | | |
| 30 | 0900 | 16415 | MONITOR | 8/10/2021 | 2,945.24 | 0.30 | 73.63 | 883.57 | | |
| 30 | 0900 | 16416 | MONITOR | 8/10/2021 | 2,945.24 | 0.30 | 73.63 | 883.57 | | |
| 30 | 0900 | 16417 | MONITOR | 8/10/2021 | 2,945.24 | 0.30 | 73.63 | 883.57 | | |
| 30 | 0900 | 16418 | MONITOR | 8/10/2021 | 2,945.24 | 0.30 | 73.63 | 883.57 | | |
| 30 | 0900 | 16419 | MONITOR | 8/10/2021 | 2,945.24 | 0.30 | 73.63 | 883.57 | | |
| 30 | 0900 | 16420 | MONITOR | 8/10/2021 | 2,945.24 | 0.30 | 73.63 | 883.57 | | |
| **Total Global de Articulos.....>** | | | **111** | **Costo Total Global...>** | **539,735.80** | | **11,214.57** | **134,574.89** | | |

**PODER JUDICIAL DE JALISCO**
**SUPREMO TRIBUNAL DE JUSTICIA**
**DIRECCION DE CONTRALORIA, AUDITORIA INTERNA Y CONTROL PATRIMONIAL**
**DEPARTAMENTO DE AUDITORIA**
**Reporte de Inventario Por Categorias (Articulos y Mobiliarios)**

**Periodo Desde**

**Fecha de**

| Clave de Inventario | | | Descripcion del Articulo | Fecha | Costo Unitario | Datos de la Depreciacion | | | Meses | Depreciacio |
|---|---|---|---|---|---|---|---|---|---|---|
| Catego. | Articulo | Codigo | | Contable | | % Deprecia. | Mensual | Anual | Deprecia. | Acumulada |
| 30 | 0900 | 16421 | MONITOR | 8/10/2021 | 2,945.24 | 0.30 | 73.63 | 883.57 | | |
| 30 | 0900 | 16422 | MONITOR | 8/10/2021 | 2,945.24 | 0.30 | 73.63 | 883.57 | | |
| 30 | 0900 | 16423 | MONITOR | 8/10/2021 | 2,945.24 | 0.30 | 73.63 | 883.57 | | |
| 30 | 0900 | 16424 | MONITOR | 8/10/2021 | 2,945.24 | 0.30 | 73.63 | 883.57 | | |
| 30 | 0900 | 16425 | MONITOR | 8/10/2021 | 2,945.24 | 0.30 | 73.63 | 883.57 | | |
| 30 | 0900 | 16426 | MONITOR | 8/10/2021 | 2,945.24 | 0.30 | 73.63 | 883.57 | | |
| 30 | 0900 | 16427 | MONITOR | 8/10/2021 | 2,945.24 | 0.30 | 73.63 | 883.57 | | |
| 30 | 0900 | 16428 | MONITOR | 8/10/2021 | 2,945.24 | 0.30 | 73.63 | 883.57 | | |
| 30 | 0900 | 16483 | MONITOR | 13/08/2021 | | 0.30 | | | | |
| 30 | 0900 | 16487 | MONITOR | 13/08/2021 | | 0.30 | | | | |
| 30 | 0900 | 16491 | MONITOR | 13/08/2021 | | 0.30 | | | | |
| 30 | 0900 | 16495 | MONITOR | 13/08/2021 | | 0.30 | | | | |
| 30 | 0900 | 16519 | MONITOR | 13/08/2021 | | 0.30 | | | | |
| 30 | 0900 | 16558 | MONITOR | 20/10/2021 | 3,074.00 | 0.30 | 76.85 | 922.20 | | |
| 30 | 0900 | 16559 | MONITOR | 20/10/2021 | 3,074.00 | 0.30 | 76.85 | 922.20 | | |
| 30 | 0900 | 16560 | MONITOR | 20/10/2021 | 3,074.00 | 0.30 | 76.85 | 922.20 | | |
| 30 | 0900 | 16561 | MONITOR | 20/10/2021 | 3,074.00 | 0.30 | 76.85 | 922.20 | | |
| 30 | 0900 | 16576 | MONITOR | 6/10/2021 | 6,960.00 | 0.10 | 58.00 | 696.00 | | |
| 30 | 0900 | 16602 | MONITOR | 17/11/2021 | 3,524.08 | 0.30 | 88.10 | 1,057.22 | | |
| 30 | 0900 | 16603 | MONITOR | 17/11/2021 | 3,524.08 | 0.30 | 88.10 | 1,057.22 | | |
| 30 | 0900 | 16604 | MONITOR | 17/11/2021 | 3,524.08 | 0.30 | 88.10 | 1,057.22 | | |
| 30 | 1200 | 16477 | REGULADOR NO BREAK O UPS | 13/08/2021 | | 0.30 | | | | |
| 30 | 1200 | 16479 | REGULADOR NO BREAK O UPS | 13/08/2021 | | 0.30 | | | | |
| 30 | 1200 | 16481 | REGULADOR NO BREAK O UPS | 13/08/2021 | | 0.30 | | | | |
| 30 | 1200 | 16499 | REGULADOR NO BREAK O UPS | 13/08/2021 | | 0.30 | | | | |
| 30 | 1200 | 16508 | REGULADOR NO BREAK O UPS | 13/08/2021 | | 0.30 | | | | |
| 30 | 1200 | 16517 | REGULADOR NO BREAK O UPS | 13/08/2021 | | 0.30 | | | | |
| 30 | 1200 | 16527 | REGULADOR NO BREAK O UPS | 13/08/2021 | | 0.30 | | | | |
| 30 | 1200 | 16531 | REGULADOR NO BREAK O UPS | 13/08/2021 | | 0.30 | | | | |
| 30 | 1400 | 16484 | SCANNER | 13/08/2021 | | 0.30 | | | | |

**Total Global de Articulos.....>** **141** **Costo Total Global...>** **593,125.96** **12,433.33** **149,199.94**



**PODER JUDICIAL DE JALISCO**
**SUPREMO TRIBUNAL DE JUSTICIA**
**DIRECCION DE CONTRALORIA, AUDITORIA INTERNA Y CONTROL PATRIMONIAL**
**DEPARTAMENTO DE AUDITORIA**
**Reporte de Inventario Por Categorias (Articulos y Mobiliarios)**

**Periodo Desde**

**Fecha de I**

| Clave de Inventario | | | Descripcion del Articulo | Fecha | Costo Unitario | Datos de la Depreciacion | | | Meses | Depreciacior |
|---|---|---|---|---|---|---|---|---|---|---|
| Catego. | Articulo | Codigo | | Contable | | % Deprecia. | Mensual | Anual | Deprecia. | Acumulada |
| 30 | 1400 | 16488 | SCANNER | 13/08/2021 | | 0.30 | | | | |
| 30 | 1400 | 16492 | SCANNER | 13/08/2021 | | 0.30 | | | | |
| 30 | 1400 | 16496 | SCANNER | 13/08/2021 | | 0.30 | | | | |
| 30 | 1700 | 16250 | COMPUTADORA LAPTOP | 11/05/2021 | | 0.30 | | | | |
| 30 | 1700 | 16251 | COMPUTADORA LAPTOP | 11/05/2021 | | 0.30 | | | | |
| 30 | 1700 | 16252 | COMPUTADORA LAPTOP | 11/05/2021 | | 0.30 | | | | |
| 30 | 1700 | 16253 | COMPUTADORA LAPTOP | 11/05/2021 | | 0.30 | | | | |
| 30 | 1700 | 16254 | COMPUTADORA LAPTOP | 11/05/2021 | | 0.30 | | | | |
| 30 | 1700 | 16255 | COMPUTADORA LAPTOP | 11/05/2021 | | 0.30 | | | | |
| 30 | 1700 | 16256 | COMPUTADORA LAPTOP | 11/05/2021 | | 0.30 | | | | |
| 30 | 1700 | 16257 | COMPUTADORA LAPTOP | 11/05/2021 | | 0.30 | | | | |
| 30 | 1700 | 16258 | COMPUTADORA LAPTOP | 11/05/2021 | | 0.30 | | | | |
| 30 | 1700 | 16259 | COMPUTADORA LAPTOP | 11/05/2021 | | 0.30 | | | | |
| 30 | 1700 | 16260 | COMPUTADORA LAPTOP | 11/05/2021 | | 0.30 | | | | |
| 30 | 1700 | 16261 | COMPUTADORA LAPTOP | 11/05/2021 | | 0.30 | | | | |
| 30 | 1700 | 16262 | COMPUTADORA LAPTOP | 11/05/2021 | | 0.30 | | | | |
| 30 | 1700 | 16263 | COMPUTADORA LAPTOP | 11/05/2021 | | 0.30 | | | | |
| 30 | 1700 | 16264 | COMPUTADORA LAPTOP | 11/05/2021 | | 0.30 | | | | |
| 30 | 1700 | 16265 | COMPUTADORA LAPTOP | 11/05/2021 | | 0.30 | | | | |
| 30 | 1700 | 16266 | COMPUTADORA LAPTOP | 11/05/2021 | | 0.30 | | | | |
| 30 | 1700 | 16267 | COMPUTADORA LAPTOP | 11/05/2021 | | 0.30 | | | | |
| 30 | 1700 | 16268 | COMPUTADORA LAPTOP | 11/05/2021 | | 0.30 | | | | |
| 30 | 1700 | 16269 | COMPUTADORA LAPTOP | 11/05/2021 | | 0.30 | | | | |
| 30 | 1700 | 16270 | COMPUTADORA LAPTOP | 11/05/2021 | | 0.30 | | | | |
| 30 | 1700 | 16271 | COMPUTADORA LAPTOP | 11/05/2021 | | 0.30 | | | | |
| 30 | 1700 | 16272 | COMPUTADORA LAPTOP | 11/05/2021 | | 0.30 | | | | |
| 30 | 1700 | 16273 | COMPUTADORA LAPTOP | 11/05/2021 | | 0.30 | | | | |
| 30 | 1700 | 16274 | COMPUTADORA LAPTOP | 11/05/2021 | | 0.30 | | | | |
| 30 | 1700 | 16275 | COMPUTADORA LAPTOP | 11/05/2021 | | 0.30 | | | | |
| 30 | 1700 | 16276 | COMPUTADORA LAPTOP | 11/05/2021 | | 0.30 | | | | |
| **Total Global de Articulos.....>** | | **171** | **Costo Total Global...>** | | **593,125.96** | | **12,433.33** | **149,199.94** | | |

**PODER JUDICIAL DE JALISCO**
**SUPREMO TRIBUNAL DE JUSTICIA**
**DIRECCION DE CONTRALORIA, AUDITORIA INTERNA Y CONTROL PATRIMONIAL**
**DEPARTAMENTO DE AUDITORIA**

**Reporte de Inventario Por Categorias (Articulos y Mobiliarios)**

**Periodo Desde**

**Fecha de D**

| Clave de Inventario | | | Descripcion del Articulo | Fecha | Costo Unitario | Datos de la Depreciacion | | | Meses | Depreciacion |
|---|---|---|---|---|---|---|---|---|---|---|
| Catego. | Articulo | Codigo | | Contable | | % Deprecia. | Mensual | Anual | Deprecia. | Acumulada |
| 30 | 1700 | 16277 | COMPUTADORA LAPTOP | 11/05/2021 | | 0.30 | | | | |
| 30 | 1700 | 16278 | COMPUTADORA LAPTOP | 11/05/2021 | | 0.30 | | | | |
| 30 | 1700 | 16279 | COMPUTADORA LAPTOP | 11/05/2021 | | 0.30 | | | | |
| 30 | 1700 | 16280 | COMPUTADORA LAPTOP | 11/05/2021 | | 0.30 | | | | |
| 30 | 1700 | 16281 | COMPUTADORA LAPTOP | 11/05/2021 | | 0.30 | | | | |
| 30 | 1700 | 16282 | COMPUTADORA LAPTOP | 11/05/2021 | | 0.30 | | | | |
| 30 | 1700 | 16401 | COMPUTADORA LAPTOP | 1/10/2021 | 13,908.40 | 0.30 | 347.71 | 4,172.52 | | |
| 30 | 1700 | 16402 | COMPUTADORA LAPTOP | 1/10/2021 | 13,908.40 | 0.30 | 347.71 | 4,172.52 | | |
| 30 | 1700 | 16520 | COMPUTADORA LAPTOP | 13/08/2021 | | 0.30 | | | | |
| 30 | 1710 | 16574 | TABLETA | 4/10/2021 | 56,606.84 | 0.10 | 471.72 | 5,660.68 | | |
| 30 | 1720 | 16283 | COMPUTADORA ALL IN ONE | 9/02/2021 | 50,458.84 | 0.30 | 1,261.47 | 15,137.65 | | |
| 30 | 1720 | 16478 | COMPUTADORA ALL IN ONE | 13/08/2021 | | 0.30 | | | | |
| 30 | 1720 | 16480 | COMPUTADORA ALL IN ONE | 13/08/2021 | | 0.30 | | | | |
| 30 | 2100 | 16464 | SERVIDOR | 13/08/2021 | | 0.30 | | | | |
| 30 | 2100 | 16465 | SERVIDOR | 13/08/2021 | | 0.30 | | | | |
| 30 | 2100 | 16466 | SERVIDOR | 13/08/2021 | | 0.30 | | | | |
| 30 | 2100 | 16467 | SERVIDOR | 13/08/2021 | | 0.30 | | | | |
| 30 | 2100 | 16468 | SERVIDOR | 13/08/2021 | | 0.30 | | | | |
| 30 | 2100 | 16469 | SERVIDOR | 13/08/2021 | | 0.30 | | | | |
| 30 | 2100 | 16470 | SERVIDOR | 13/08/2021 | | 0.30 | | | | |
| 30 | 2100 | 16471 | SERVIDOR | 13/08/2021 | | 0.30 | | | | |
| 30 | 2100 | 16472 | SERVIDOR | 13/08/2021 | | 0.30 | | | | |
| 30 | 2100 | 16473 | SERVIDOR | 13/08/2021 | | 0.30 | | | | |
| 30 | 2100 | 16474 | SERVIDOR | 13/08/2021 | | 0.30 | | | | |
| 30 | 2100 | 16475 | SERVIDOR | 13/08/2021 | | 0.30 | | | | |
| 30 | 2312 | 16476 | RACK CON PUERTA | 13/08/2021 | | 0.30 | | | | |
| 30 | 2900 | 16343 | QUEMADOR (DVD) | 19/08/2021 | 589.00 | 0.30 | 14.73 | 176.70 | | |
| 30 | 2900 | 16344 | QUEMADOR (DVD) | 19/08/2021 | 589.00 | 0.30 | 14.73 | 176.70 | | |
| 30 | 2900 | 16345 | QUEMADOR (DVD) | 19/08/2021 | 589.00 | 0.30 | 14.73 | 176.70 | | |
| 30 | 2900 | 16346 | QUEMADOR (DVD) | 19/08/2021 | 589.00 | 0.30 | 14.73 | 176.70 | | |
| **Total Global de Articulos.....>** | | | **201** | **Costo Total Global...>** | **730,364.44** | | **14,920.84** | **179,050.12** | | **0** |

**PODER JUDICIAL DE JALISCO**
**SUPREMO TRIBUNAL DE JUSTICIA**
**DIRECCION DE CONTRALORIA, AUDITORIA INTERNA Y CONTROL PATRIMONIAL** Periodo Desde
**DEPARTAMENTO DE AUDITORIA**
**Reporte de Inventario Por Categorias (Articulos y Mobiliarios)** **Fecha de D**

| Clave de Inventario Catego. | Articulo | Codigo | Descripcion del Articulo | Fecha Contable | Costo Unitario | % Deprecia. | Datos de la Depreciacion Mensual | Anual | Meses Deprecia. | Depreciacion Acumulada |
|---|---|---|---|---|---|---|---|---|---|---|
| 30 | 2900 | 16347 | QUEMADOR (DVD) | 19/08/2021 | 589.00 | 0.30 | 14.73 | 176.70 | | |
| 30 | 4001 | 16600 | DISCO DURO EXTERNO | 7/11/2021 | 1,195.96 | 0.30 | 29.90 | 358.79 | | |
| 30 | 4001 | 16601 | DISCO DURO EXTERNO | 7/11/2021 | 1,195.96 | 0.30 | 29.90 | 358.79 | | |
| 30 | 4100 | 16498 | WEBEX ROOM | 13/08/2021 | | 0.30 | | | | |
| 30 | 4100 | 16507 | WEBEX ROOM | 13/08/2021 | | 0.10 | | | | |
| 30 | 4100 | 16516 | WEBEX ROOM | 13/08/2021 | | 0.30 | | | | |
| 30 | 4100 | 16524 | WEBEX ROOM | 13/08/2021 | | 0.30 | | | | |
| 30 | 4100 | 16528 | WEBEX ROOM | 13/08/2021 | | 0.30 | | | | |
| 30 | 4100 | 16532 | WEBEX ROOM | 13/08/2021 | | 0.30 | | | | |
| 30 | 4110 | 16607 | KIOSKO INFORMATIVO | 8/10/2021 | 90,935.64 | 0.30 | 2,273.39 | 27,280.69 | | |
| **Total Articulos por Categoria..>** | | **153** | **Costo Total.....>** | | **687,551.77** | | **16,129.35** | **193,552.16** | | **0.00** |
| **Descripcion de Categoria..>** | | | **FOTO/VIDEOS/SONIDO** | | | | | | | |
| 50 | 0800 | 16522 | MICROFONO | 13/08/2021 | | 0.10 | | | | |
| 50 | 0800 | 16523 | MICROFONO | 13/08/2021 | | 0.10 | | | | |
| 50 | 1005 | 16575 | PROYECTOR | 4/10/2021 | 49,435.72 | 0.10 | 411.96 | 4,943.57 | | |
| 50 | 1500 | 16577 | CAMARA TIPO DOMO | 6/10/2021 | 2,668.00 | 0.10 | 22.23 | 266.80 | | |
| 50 | 1500 | 16578 | CAMARA TIPO DOMO | 6/10/2021 | 2,668.00 | 0.10 | 22.23 | 266.80 | | |
| 50 | 1500 | 16579 | CAMARA TIPO DOMO | 6/10/2021 | 2,668.00 | 0.10 | 22.23 | 266.80 | | |
| 50 | 1500 | 16580 | CAMARA TIPO DOMO | 6/10/2021 | 2,668.00 | 0.10 | 22.23 | 266.80 | | |
| 50 | 1500 | 16581 | CAMARA TIPO DOMO | 6/10/2021 | 2,668.00 | 0.10 | 22.23 | 266.80 | | |
| 50 | 1500 | 16582 | CAMARA TIPO DOMO | 6/10/2021 | 2,668.00 | 0.10 | 22.23 | 266.80 | | |
| 50 | 2400 | 16521 | VIDEOCAMARA | 13/08/2021 | | 0.10 | | | | |
| 50 | 2600 | 16518 | TRIPIE PARA VIDEOCAMARA | 13/08/2021 | | 0.10 | | | | |
| **Total Articulos por Categoria..>** | | **11** | **Costo Total.....>** | | **65,443.72** | | **545.36** | **6,544.37** | | **0.00** |
| **Descripcion de Categoria..>** | | | **EQUIPOS Y APARATOS AUDIVISUALE** | | | | | | | |
| 55 | 0070 | 16583 | GRABADOR DIGITAL | 6/10/2021 | 5,800.00 | 0.10 | 48.33 | 580.00 | | |
| 55 | 0270 | 16525 | PANTALLA MULTIMEDIA | 13/08/2021 | | 0.10 | | | | |
| **Total Global de Articulos.....>** | | **224** | **Costo Total Global...>** | | **895,524.72** | | **17,862.45** | **214,349.46** | | **0** |



**PODER JUDICIAL DE JALISCO**
**SUPREMO TRIBUNAL DE JUSTICIA**
**DIRECCION DE CONTRALORIA, AUDITORIA INTERNA Y CONTROL PATRIMONIAL**
**DEPARTAMENTO DE AUDITORIA**
**Reporte de Inventario Por Categorias (Articulos y Mobiliarios)**

Periodo Desde

Fecha de D

| Clave de Inventario Catego. | Articulo | Codigo | Descripcion del Articulo | Fecha Contable | Costo Unitario | % Deprecia. | Datos de la Depreciacion Mensual | Anual | Meses Deprecia. | Depreciacion Acumulada |
|---|---|---|---|---|---|---|---|---|---|---|
| 55 | 0270 | 16526 | PANTALLA MULTIMEDIA | 13/08/2021 | | 0.10 | | | | |
| 55 | 0270 | 16529 | PANTALLA MULTIMEDIA | 13/08/2021 | | 0.10 | | | | |
| 55 | 0270 | 16530 | PANTALLA MULTIMEDIA | 13/08/2021 | | 0.10 | | | | |
| **Total Articulos por Categoria..>** | | **5** | **Costo Total.....>** | | **5,800.00** | | **48.33** | **580.00** | | **0.0** |
| **Descripcion de Categoria..>** | | | **OTROS MOBILIARIOS Y EQUIPOS** | | | | | | | |
| 60 | 0910 | 16285 | GRABADORAB PARA REPORTERO USB | 25/05/2021 | 1,799.01 | 0.10 | 14.99 | 179.90 | | |
| 60 | 1010 | 16403 | DIABLO MALETERO | 4/10/2021 | 1,189.50 | 0.10 | 9.91 | 118.95 | | |
| 60 | 1080 | 16395 | FRIGOBAR | 4/10/2021 | 4,532.12 | 0.10 | 37.77 | 453.21 | | |
| 60 | 1080 | 16396 | FRIGOBAR | 4/10/2021 | 4,532.12 | 0.10 | 37.77 | 453.21 | | |
| 60 | 1080 | 16397 | FRIGOBAR | 4/10/2021 | 4,532.12 | 0.10 | 37.77 | 453.21 | | |
| 60 | 1080 | 16398 | FRIGOBAR | 4/10/2021 | 4,532.12 | 0.10 | 37.77 | 453.21 | | |
| **Total Articulos por Categoria..>** | | **6** | **Costo Total.....>** | | **21,116.99** | | **175.97** | **2,111.70** | | **0.0** |
| **Descripcion de Categoria..>** | | | **ACTIVOS INTANGIBLES** | | | | | | | |
| 90 | 0300 | 16404 | LICENCIAS | 5/10/2021 | 188,546.40 | 0.83 | 13,041.13 | 156,493.51 | | |
| **Total Articulos por Categoria..>** | | **1** | **Costo Total.....>** | | **188,546.40** | | **13,041.13** | **156,493.51** | | **0.0** |
| **Descripcion de Categoria..>** | | | **EQUIPO DE GENERACION ELECTRICA** | | | | | | | |
| 110 | 0010 | 16342 | REGULADOR NO BREAK | 11/08/2021 | 6,032.00 | 0.30 | 150.80 | 1,809.60 | | |
| 110 | 0010 | 16429 | REGULADOR NO BREAK | 8/10/2021 | 1,931.40 | 0.30 | 48.29 | 579.42 | | |
| 110 | 0010 | 16430 | REGULADOR NO BREAK | 8/10/2021 | 1,931.40 | 0.30 | 48.29 | 579.42 | | |
| 110 | 0010 | 16431 | REGULADOR NO BREAK | 8/10/2021 | 1,931.40 | 0.30 | 48.29 | 579.42 | | |
| 110 | 0010 | 16432 | REGULADOR NO BREAK | 8/10/2021 | 1,931.40 | 0.30 | 48.29 | 579.42 | | |
| 110 | 0010 | 16433 | REGULADOR NO BREAK | 8/10/2021 | 1,931.40 | 0.30 | 48.29 | 579.42 | | |
| 110 | 0010 | 16434 | REGULADOR NO BREAK | 8/10/2021 | 1,931.40 | 0.30 | 48.29 | 579.42 | | |
| 110 | 0010 | 16435 | REGULADOR NO BREAK | 8/10/2021 | 1,931.40 | 0.30 | 48.29 | 579.42 | | |
| 110 | 0010 | 16436 | REGULADOR NO BREAK | 8/10/2021 | 1,931.40 | 0.30 | 48.29 | 579.42 | | |
| 110 | 0010 | 16437 | REGULADOR NO BREAK | 8/10/2021 | 1,931.40 | 0.30 | 48.29 | 579.42 | | |
| **Total Global de Articulos.....>** | | **244** | **Costo Total Global...>** | | **1,128,602.71** | | **31,664.92** | **379,979.05** | | |

**PODER JUDICIAL DE JALISCO**
**SUPREMO TRIBUNAL DE JUSTICIA**
**DIRECCION DE CONTRALORIA, AUDITORIA INTERNA Y CONTROL PATRIMONIAL** **Periodo Desde**
**DEPARTAMENTO DE AUDITORIA**
**Reporte de Inventario Por Categorias (Articulos y Mobiliarios)** **Fecha de I**

| Clave de Inventario | | | Descripcion del Articulo | Fecha | Costo Unitario | Datos de la Depreciacion | | | Meses | Depreciacion |
|---|---|---|---|---|---|---|---|---|---|---|
| Catego. | Articulo | Codigo | | Contable | | % Deprecia. | Mensual | Anual | Deprecia. | Acumulada |
| 110 | 0010 | 16438 | REGULADOR NO BREAK | 8/10/2021 | 1,931.40 | 0.30 | 48.29 | 579.42 | | |
| 110 | 0010 | 16439 | REGULADOR NO BREAK | 8/10/2021 | 1,931.40 | 0.30 | 48.29 | 579.42 | | |
| 110 | 0010 | 16440 | REGULADOR NO BREAK | 8/10/2021 | 1,931.40 | 0.30 | 48.29 | 579.42 | | |
| 110 | 0010 | 16441 | REGULADOR NO BREAK | 8/10/2021 | 1,931.40 | 0.30 | 48.29 | 579.42 | | |
| 110 | 0010 | 16442 | REGULADOR NO BREAK | 8/10/2021 | 1,931.40 | 0.30 | 48.29 | 579.42 | | |
| 110 | 0010 | 16443 | REGULADOR NO BREAK | 8/10/2021 | 1,931.40 | 0.30 | 48.29 | 579.42 | | |
| 110 | 0010 | 16444 | REGULADOR NO BREAK | 8/10/2021 | 1,931.40 | 0.30 | 48.29 | 579.42 | | |
| 110 | 0010 | 16445 | REGULADOR NO BREAK | 8/10/2021 | 1,931.40 | 0.30 | 48.29 | 579.42 | | |
| 110 | 0010 | 16446 | REGULADOR NO BREAK | 8/10/2021 | 1,931.40 | 0.30 | 48.29 | 579.42 | | |
| 110 | 0010 | 16447 | REGULADOR NO BREAK | 8/10/2021 | 1,931.40 | 0.30 | 48.29 | 579.42 | | |
| 110 | 0010 | 16448 | REGULADOR NO BREAK | 8/10/2021 | 1,931.40 | 0.30 | 48.29 | 579.42 | | |
| 110 | 0010 | 16449 | REGULADOR NO BREAK | 8/10/2021 | 1,931.40 | 0.30 | 48.29 | 579.42 | | |
| 110 | 0010 | 16450 | REGULADOR NO BREAK | 8/10/2021 | 1,931.40 | 0.30 | 48.29 | 579.42 | | |
| 110 | 0010 | 16451 | REGULADOR NO BREAK | 8/10/2021 | 1,931.40 | 0.30 | 48.29 | 579.42 | | |
| 110 | 0010 | 16452 | REGULADOR NO BREAK | 8/10/2021 | 1,931.40 | 0.30 | 48.29 | 579.42 | | |
| 110 | 0010 | 16453 | REGULADOR NO BREAK | 8/10/2021 | 1,931.40 | 0.30 | 48.29 | 579.42 | | |
| 110 | 0010 | 16485 | REGULADOR NO BREAK | 13/08/2021 | | 0.30 | | | | |
| 110 | 0010 | 16489 | REGULADOR NO BREAK | 13/08/2021 | | 0.30 | | | | |
| 110 | 0010 | 16493 | REGULADOR NO BREAK | 13/08/2021 | | 0.30 | | | | |
| 110 | 0010 | 16497 | REGULADOR NO BREAK | 13/08/2021 | | 0.30 | | | | |
| **Total Articulos por Categoria..>** | | **30** | **Costo Total.....>** | | **54,317.00** | | **1,357.93** | **16,295.10** | | **0.0** |
| **Descripcion de Categoria..>** | | | **SIST. DE AIRE ACONDICIONADO CA** | | | | | | | |
| 120 | 0010 | 16372 | EQUIPO DE AIRE ACONDICIONADO | 1/09/2021 | 13,980.00 | 0.10 | 116.50 | 1,398.00 | | |
| **Total Articulos por Categoria..>** | | **1** | **Costo Total.....>** | | **13,980.00** | | **116.50** | **1,398.00** | | **0.0** |
| **Total Global de Articulos.....>** | | **265** | **Costo Total Global...>** | | **1,173,485.11** | | **32,553.98** | **390,647.77** | | |

SUPREMO TRIBUNAL DE JUSTICIA
PODER JUDICIAL DEL ESTADO DE JALISCO

PODER JUDICIAL DEL ESTADO DE JALISCO
SUPREMO TRIBUNAL DE ESTADO DE JALISCO
DIRECCION DE ADMINISTRACION

CUENTA PUBLICA 2021.

RELACION DE BIENES INMUEBLES QUE COMPONEN EL PATRIMONIO

| CODIGO | DESCRIPCION DEL BIEN | VALOR EN LIBROS |
|---|---|---|

NO APLICA

L. A. E. MIGUEL ANGEL GARCIA ARAGON
DIRECTOR DE ADMINISTRACION,
RECURSOS HUMANOS, MATERIALES Y
SERVICIOS GENERALES.

SUPREMO TRIBUNAL DE JUSTICIA
PODER JUDICIAL DEL ESTADO DE JALISCO

# PODER JUDICIAL DEL ESTADO DE JALISCO

## SUPREMO TRIBUNAL DE ESTADO DE JALISCO

### DIRECCION DE ADMINISTRACION

RELACION DE CUENTAS BANCARIAS PRODUCTIVAS ESPECIFICAS

CUENTA PUBLICA 2021.

| FONDO, PROGRAMA O CONVENIO | INSTITUCION BANCARIA | NUMERO DE CUENTA |
|---|---|---|
| ASIGNACION PRESUPUESTAL | SANTANDER | 65508248657 |

L. A. E. MIGUEL ANGEL GARCIA ARAGON
DIRECTOR DE ADMINISTRACION,
RECURSOS HUMANOS, MATERIALES Y
SERVICIOS GENERALES.

PODER JUDICIAL DEL ESTADO DE JALISCO

SUPREMO TRIBUNAL DE ESTADO DE JALISCO

DIRECCION DE ADMINISTRACION

CUENTA PUBLICA 2021.

RELACION DE ESQUEMAS BURSATILES Y DE COBERTURAS FINANCIERA

NO APLICA

L. A. E. MIGUEL ANGEL GARCIA ARAGON
DIRECTOR DE ADMINISTRACION,
RECURSOS HUMANOS, MATERIALES Y
SERVICIOS GENERALES.

PODER JUDICIAL DEL ESTADO DE JALISCO
SUPREMO TRIBUNAL DE JUSTICIA

# INFORME DE DISCIPLINA FINANCIERA

PODER JUDICIAL DEL ESTADO DE JALISCO
SUPREMO TRIBUNAL DE JUSTICIA

## INFORMES Y ESTADOS FINANCIEROS

Informe Analítico de la Deuda Pública y Otros Pasivos-LDF
Informe Analítico de Obligaciones Diferentes de Financiamiento-LDF
Balance Presupuestario-LDF

## ESTADO ANALÍTICO DE INGRESOS

## ESTADO ANALÍTICO DEL PRESUPUESTO DE EGRESOS

Estado Analítico del Ejercicio del Presupuesto de Egresos-Clasificación por Objeto del Gasto-LDF
Estado Analítico del Ejercicio del Presupuesto de Egresos-Clasificación Administrativa-LDF
Estado Analítico del Ejercicio del Presupuesto de Egresos-Clasificación Funcional-LDF
Estado Analítico del Ejercicio del Presupuesto de Egresos-Clasificación de Servicios Personales por Categoría-LDF

## PROYECCIONES Y RESULTADOS DE INGRESOS Y EGRESOS

Proyecciones de Ingresos-LDF
Proyecciones de Egresos-LDF
Resultados de Ingresos-LDF
Resultados de Egresos-LDF

## ESTUDIOS ACTUARIALES

Informe sobre Estudios Actuariales-LDF

# INFORMES Y ESTADOS FINACIEROS-LDF

# PODER JUDICIAL DEL ESTADO DE JALISCO
## SUPREMO TRIBUNAL DE JUSTICIA DEL ESTADO DE JALISCO
### DIRECCIÓN DE ADMINISTRACIÓN
### CUENTA PÚBLICA 2021.

**SUPREMO TRIBUNAL DE JUSTICIA (a)**
**Informe Analítico de la Deuda Pública y Otros Pasivos - LDF**
**Del 1 de Enero al 31 de Diciembre de 2021 (b)**
**(PESOS)**

| Denominación de la Deuda Pública y Otros Pasivos (c) | Saldo al 31 de diciembre de 2020 (d) (d) | Disposiciones del Periodo (e) | Amortizaciones del Periodo (f) | Revaluaciones, Reclasificaciones y Otros Ajustes (g) | Saldo Final del Periodo (h) h=d+e-f+g | Pago de Intereses del Periodo (i) | Pago de Comisiones y demás costos asociados durante el Periodo (j) |
|---|---|---|---|---|---|---|---|
| **1. Deuda Pública (1=A+B)** | **0** | **0** | **0** | **0** | **0** | **0** | **0** |
| **A. Corto Plazo (A=a1+a2+a3)** | **0** | **0** | **0** | **0** | **0** | **0** | **0** |
| a1) Instituciones de Crédito | **0** | **0** | **0** | | 0 | **0** | **0** |
| a2) Títulos y Valores | 0 | 0 | 0 | | 0 | 0 | 0 |
| a3) Arrendamientos Financieros | 0 | 0 | 0 | | 0 | 0 | 0 |
| **B. Largo Plazo (B=b1+b2+b3)** | **0** | **0** | **0** | **0** | **0** | **0** | **0** |
| b1) Instituciones de Crédito | **0** | **0** | **0** | | 0 | **0** | **0** |
| b2) Títulos y Valores | 0 | 0 | 0 | | 0 | 0 | 0 |
| b3) Arrendamientos Financieros | 0 | 0 | 0 | | 0 | 0 | 0 |
| **2. Otros Pasivos** | **27,525,544** | | | | 29,825,313 | | |
| **3. Total de la Deuda Pública y Otros Pasivos** | **27,525,544** | **0** | **0** | **0** | **29,825,313** | **0** | **0** |
| **4. Deuda Contingente 1 (informativo)** | **0** | **0** | **0** | **0** | **0** | **0** | **0** |
| A. Deuda Contingente 1 | | | | | 0 | | |
| B. Deuda Contingente 2 | | | | | 0 | | |
| C. Deuda Contingente XX | | | | | 0 | | |
| **5. Valor de Instrumentos Bono Cupón Cero 2 (informativo)** | **0** | **0** | **0** | **0** | **0** | **0** | **0** |
| A. Instrumento Bono Cupón Cero 1 | | | | | 0 | | |
| B. Instrumento Bono Cupón Cero 2 | | | | | 0 | | |
| C. Instrumento Bono Cupón Cero XX | | | | | 0 | | |

1. Se refiere a cualquier Financiamiento sin fuente o garantía de pago definida, que sea asumida de manera solidaria o subsidiaria por las Entidades Federativas con sus Municipios, organismos descentralizados y empresas de participación estatal mayoritaria y fideicomisos locales o municipales, y por los Municipios con sus respectivos organismos descentralizados y empresas de participación municipal mayoritaria.
2. Se refiere al valor del Bono Cupón Cero que respalda el pago de los créditos asociados al mismo (Activo).

| Obligaciones a Corto Plazo (k) | Monto Contratado (l) | Plazo Pactado (m) | Tasa de Interés (n) | Comisiones y Costos Relacionados (o) | Tasa Efectiva (p) |
|---|---|---|---|---|---|
| **6. Obligaciones a Corto Plazo (Informativo)** | **0** | **0** | **0** | **0** | **0** |
| A. Crédito 1 | | | | | |
| B. Crédito 2 | | | | | |
| C. Crédito XX | | | | | |

L. A. E. Miguel Angel García Aragón
Director de Administración, Recursos
Humanos, Materiales y Servicios Generales

# PODER JUDICIAL DEL ESTADO DE JALISCO
## SUPREMO TRIBUNAL DE JUSTICIA DEL ESTADO DE JALISCO
### DIRECCIÓN DE ADMINISTRACIÖN
### CUENTA PÚBLICA 2021.

| SUPREMO TRIBUNAL DE JUSTICIA (a) | | | | | | | | | | |
|---|---|---|---|---|---|---|---|---|---|---|
| Informe Analítico de Obligaciones Diferentes de Financiamientos – LDF | | | | | | | | | | |
| Del 1 de Enero al 31 de Diciembre de 2021 (b) | | | | | | | | | | |
| (PESOS) | | | | | | | | | | |
| Denominación de las Obligaciones Diferentes de Financiamiento | Fecha del Contrato | Fecha de inicio de operación del proyecto | Fecha de vencimiento | Monto de la inversión pactado | Plazo pactado | Monto promedio mensual del pago de la contraprestación | Monto promedio mensual del pago de la contraprestación correspondiente al pago de inversión | Monto pagado de la inversión al XX de XXXX de 20XN | Monto pagado de la inversión actualizado al XX de XXXX de 20XN | Saldo pendiente por pagar de la inversión al XX de XXXX de 20XN |
| (c) | (d) | (e) | (f) | (g) | (h) | (i) | (j) | (k) | (l) | (m = g – l) |
| A. Asociaciones Público Privadas (APP's) (A=a+b+c+d) | 0 | 0 | 0 | 0 | 0 | 0 | 0 | 0 | 0 | 0 |
| a) APP 1 | | | | | | | | | | 0 |
| b) APP 2 | | | | | | | | | | 0 |
| c) APP 3 | | | | | | | | | | 0 |
| d) APP XX | | | | | | | | | | 0 |
| B. Otros Instrumentos (B=a+b+c+d) | 0 | 0 | 0 | 0 | 0 | 0 | 0 | 0 | 0 | 0 |
| a) Otro Instrumento 1 | | | | | | | | | | 0 |
| b) Otro Instrumento 2 | | | | | | | | | | 0 |
| c) Otro Instrumento 3 | | | | | | | | | | 0 |
| d) Otro Instrumento XX | | | | | | | | | | 0 |
| C. Total de Obligaciones Diferentes de Financiamiento (C=A+B) | 0 | 0 | 0 | 0 | 0 | 0 | 0 | 0 | 0 | 0 |

L. A. E. Miguel Angel García Aragón
Director de Administración, Recursos
Humanos, Materiales y Servicios Generales

# PODER JUDICIAL DEL ESTADO DE JALISCO

SUPREMO TRIBUNAL DE JUSTICIA DEL ESTADO DE JALISCO

DIRECCIÓN DE ADMINISTRACIÓN

CUENTA PÚBLICA 2021.

**SUPREMO TRIBUNAL DE JUSTICIA (a)**
**Balance Presupuestario - LDF**
**Del 1 de Enero al 31 de Diciembre de 2021 (b)**
**(PESOS)**

| Concepto (c) | Estimado/ Aprobado (d) | Devengado | Recaudado/ Pagado |
|---|---|---|---|
| A. Ingresos Totales (A = A1+A2+A3) | 518,454,835 | 518,454,744 | 518,250,450 |
| A1. Ingresos de Libre Disposición | 518,454,835 | 518,454,744 | 518,250,450 |
| A2. Transferencias Federales Etiquetadas | | | |
| A3. Financiamiento Neto | 0 | 0 | 0 |
| B. Egresos Presupuestarios* (B = B1+B2) | 518,454,835 | 517,103,859 | 517,050,963 |
| B1. Gasto No Etiquetado (sin incluir Amortización de la Deuda Pública) | 518,454,835 | 517,103,859 | 517,050,963 |
| B2. Gasto Etiquetado (sin incluir Amortización de la Deuda Pública) | | | |
| C. Remanentes del Ejercicio Anterior ( C = C1 + C2 ) | 0 | 0 | 0 |
| C1. Remanentes de Ingresos de Libre Disposición aplicados en el período | | | |
| C2. Remanentes de Transferencias Federales Etiquetadas aplicados en el | | | |
| I. Balance Presupuestario (I = A – B + C) | 0 | 2,350,885 | 1,199,487 |
| II. Balance Presupuestario sin Financiamiento Neto (II = I - A3) | 0 | 2,350,885 | 1,199,487 |
| III. Balance Presupuestario sin Financiamiento Neto y sin Remanentes del Ejercicio Anterior (III= II - C) | 0 | 2,350,885 | 1,199,487 |

| Concepto | Aprobado | Devengado | Pagado |
|---|---|---|---|
| E. Intereses, Comisiones y Gastos de la Deuda (E = E1+E2) | 0 | 0 | 0 |
| E1. Intereses, Comisiones y Gastos de la Deuda con Gasto No Etiquetado | | | |
| E2. Intereses, Comisiones y Gastos de la Deuda con Gasto Etiquetado | | | |
| IV. Balance Primario (IV = III - E) | 0 | 2,350,885 | 1,199,487 |

| Concepto | Estimado/ Aprobado | Devengado | Recaudado/ Pagado |
|---|---|---|---|
| F. Financiamiento (F = F1 + F2) | 0 | 0 | 0 |
| F1. Financiamiento con Fuente de Pago de Ingresos de Libre Disposición | | | |
| F2. Financiamiento con Fuente de Pago de Transferencias Federales Etiquetadas | | | |
| G. Amortización de la Deuda (G = G1 + G2) | 0 | 0 | 0 |
| G1. Amortización de la Deuda Pública con Gasto No Etiquetado | | | |
| G2. Amortización de la Deuda Pública con Gasto Etiquetado | | | |
| A3. Financiamiento Neto (A3 = F – G ) | 0 | 0 | 0 |

| Concepto | Estimado/ Aprobado | Devengado | Recaudado/ Pagado |
|---|---|---|---|
| A1. Ingresos de Libre Disposición | 518,454,835 | 518,454,744 | 518,250,450 |
| A3.1 Financiamiento Neto con Fuente de Pago de Ingresos de Libre Disposición (A3.1 = F1 – G1) | 0 | 0 | 0 |
| F1. Financiamiento con Fuente de Pago de Ingresos de Libre Disposición | 0 | 0 | 0 |
| G1. Amortización de la Deuda Pública con Gasto No Etiquetado | 0 | 0 | 0 |
| B1. Gasto No Etiquetado (sin incluir Amortización de la Deuda Pública) | 518,454,835 | 517,103,859 | 517,050,963 |
| C1. Remanentes de Ingresos de Libre Disposición aplicados en el período | | 0 | 0 |
| V. Balance Presupuestario de Recursos Disponibles (V = A1 + A3.1 – B 1 + C1) | 0 | 2,350,885 | 1,199,487 |
| VI. Balance Presupuestario de Recursos Disponibles sin Financiamiento Neto (VI = V – A3.1) | 0 | 2,350,885 | 1,199,487 |

| Concepto | Estimado/ Aprobado | Devengado | Recaudado/ Pagado |
|---|---|---|---|
| A2. Transferencias Federales Etiquetadas | 0 | 0 | 0 |
| A3.2 Financiamiento Neto con Fuente de Pago de Transferencias Federales Etiquetadas (A3.2 = F2 – G2) | 0 | 0 | 0 |
| F2. Financiamiento con Fuente de Pago de Transferencias Federales Etiquetadas | 0 | 0 | 0 |
| G2. Amortización de la Deuda Pública con Gasto Etiquetado | 0 | 0 | 0 |
| B2. Gasto Etiquetado (sin incluir Amortización de la Deuda Pública) | 0 | 0 | 0 |
| C2. Remanentes de Transferencias Federales Etiquetadas aplicados en el período | | 0 | 0 |
| VII. Balance Presupuestario de Recursos Etiquetados (VII = A2 + A3.2 – B2 + C2) | 0 | 0 | 0 |
| VIII. Balance Presupuestario de Recursos Etiquetados sin Financiamiento Neto (VIII = VII – A3.2) | 0 | 0 | 0 |

L. A. E. Miguel Ángel García Aragón
Director de Administración, Recursos Humanos, Materiales y Servicios Generales

# ESTADOS PRESUPUESTALES-LDF

# PODER JUDICIAL DEL ESTADO DE JALISCO

## SUPREMO TRIBUNAL DE JUSTICIA DEL ESTADO DE JALISCO

### DIRECCIÓN DE ADMINISTRACIÓN

### CUENTA PÚBLICA 2021.

**SUPREMO TRIBUNAL DE JUSTICIA (a)**
**Estado Analítico de Ingresos Detallado - LDF**
**Del 1 de Enero al 31 de Diciembre de 2021 (b)**
**(PESOS)**

| Concepto (c) | Ingreso | | | | | Diferencia (e) |
|---|---|---|---|---|---|---|
| | Estimado (d) | Ampliaciones/ (Reducciones) | Modificado | Devengado | Recaudado | |
| **Ingresos de Libre Disposición** | | | | | | |
| A. Impuestos | | | 0 | | | 0 |
| B. Cuotas y Aportaciones de Seguridad Social | | | 0 | | | 0 |
| C. Contribuciones de Mejoras | | | 0 | | | 0 |
| D. Derechos | | | 0 | | | 0 |
| E. Productos | | | 0 | | | 0 |
| F. Aprovechamientos | | | 0 | | | 0 |
| G. Ingresos por Ventas de Bienes y Prestación Servicios | | | 0 | | | 0 |
| H. Participaciones | | | | | | |
| (H=h1+h2+h3+h4+h5+h6+h7+h8+h9+h10+h11) | 0 | 0 | 0 | 0 | 0 | 0 |
| h1) Fondo General de Participaciones | | | 0 | | | 0 |
| h2) Fondo de Fomento Municipal | | | 0 | | | 0 |
| h3) Fondo de Fiscalización y Recaudación | | | 0 | | | 0 |
| h4) Fondo de Compensación | | | 0 | | | 0 |
| h5) Fondo de Extracción de Hidrocarburos | | | 0 | | | 0 |
| h6) Impuesto Especial Sobre Producción y Servicios | | | 0 | | | 0 |
| h7) 0.136% de la Recaudación Federal Participable | | | 0 | | | 0 |
| h8) 3.17% Sobre Extracción de Petróleo | | | 0 | | | 0 |
| h9) Gasolinas y Diésel | | | 0 | | | 0 |
| h10) Fondo del Impuesto Sobre la Renta | | | 0 | | | 0 |
| h11) Fondo de Estabilización de los Ingresos de las Entidades Federativas | | | 0 | | | 0 |
| I. Incentivos Derivados de la Colaboración Fiscal | | | | | | |
| (I=i1+i2+i3+i4+i5) | 0 | 0 | 0 | 0 | 0 | 0 |
| i1) Tenencia o Uso de Vehículos | | | 0 | | | 0 |
| i2) Fondo de Compensación ISAN | | | 0 | | | 0 |
| i3) Impuesto Sobre Automóviles Nuevos | | | 0 | | | 0 |
| i4) Fondo de Compensación de Repecos-Intermedios | | | 0 | | | 0 |
| i5) Otros Incentivos Económicos | | | 0 | | | 0 |
| J. Transferencias y Asignaciones | 519,454,835 | 0 | 519,454,835 | 519,454,744 | 518,250,450 | -1,204,385 |
| K. Convenios | 0 | 0 | 0 | 0 | 0 | 0 |
| k1) Otros Convenios y Subsidios | | | 0 | | | 0 |
| L. Otros Ingresos de Libre Disposición (L=l1+l2) | 0 | 0 | 0 | 0 | 0 | 0 |
| l1) Participaciones en Ingresos Locales | | | 0 | | | 0 |
| l2) Otros Ingresos de Libre Disposición | | | 0 | | | 0 |
| **I. Total de Ingresos de Libre Disposición** | | | | | | |
| **(I=A+B+C+D+E+F+G+H+I+J+K+L)** | **519,454,835** | **0** | **519,454,835** | **519,454,744** | **518,250,450** | **-1,204,385** |
| **Ingresos Excedentes de Ingresos de Libre Disposición** | | | | | | |
| **Transferencias Federales Etiquetadas** | | | | | | |
| A. Aportaciones (A=a1+a2+a3+a4+a5+a6+a7+a8) | 0 | 0 | 0 | 0 | 0 | 0 |
| a1) Fondo de Aportaciones para la Nómina Educativa y Gasto Operativo | | | 0 | | | 0 |
| a2) Fondo de Aportaciones para los Servicios de Salud | | | 0 | | | 0 |
| a3) Fondo de Aportaciones para la Infraestructura Social | | | 0 | | | 0 |
| a4) Fondo de Aportaciones para el Fortalecimiento de los Municipios y de las Demarcaciones Territoriales del Distrito Federal | | | 0 | | | 0 |
| a5) Fondo de Aportaciones Múltiples | | | 0 | | | 0 |
| a6) Fondo de Aportaciones para la Educación Tecnológica y de Adultos | | | 0 | | | 0 |
| a7) Fondo de Aportaciones para la Seguridad Pública de los Estados y del Distrito Federal | | | 0 | | | 0 |
| a8) Fondo de Aportaciones para el Fortalecimiento de las Entidades Federativas | | | 0 | | | 0 |
| B. Convenios (B=b1+b2+b3+b4) | 0 | 0 | 0 | 0 | 0 | 0 |
| b1) Convenios de Protección Social en Salud | | | 0 | | | 0 |
| b2) Convenios de Descentralización | | | 0 | | | 0 |

# PODER JUDICIAL DEL ESTADO DE JALISCO

## SUPREMO TRIBUNAL DE JUSTICIA DEL ESTADO DE JALISCO

### DIRECCIÓN DE ADMINISTRACIÓN

### CUENTA PÚBLICA 2021.

**SUPREMO TRIBUNAL DE JUSTICIA (a)**
**Estado Analítico de Ingresos Detallado - LDF**
**Del 1 de Enero al 31 de Diciembre de 2021 (b)**
**(PESOS)**

| Concepto (c) | Ingreso | | | | | Diferencia (e) |
|---|---|---|---|---|---|---|
| | Estimado (d) | Ampliaciones/ (Reducciones) | Modificado | Devengado | Recaudado | |
| b3) Convenios de Reasignación | | | 0 | | | 0 |
| b4) Otros Convenios y Subsidios | | | 0 | | | 0 |
| C. Fondos Distintos de Aportaciones (C=c1+c2) | 0 | 0 | 0 | 0 | 0 | 0 |
| c1) Fondo para Entidades Federativas y Municipios Productores de Hidrocarburos | | | 0 | | | 0 |
| c2) Fondo Minero | | | 0 | | | 0 |
| D. Transferencias, Asignaciones, Subsidios y Subvenciones, y Pensiones y Jubilaciones | | | 0 | | | 0 |
| E. Otras Transferencias Federales Etiquetadas | | | 0 | | | 0 |
| **II. Total de Transferencias Federales Etiquetadas (II = A + B + C + D + E)** | **0** | **0** | **0** | **0** | **0** | **0** |
| **III. Ingresos Derivados de Financiamientos (III = A)** | **0** | **0** | **0** | **0** | **0** | **0** |
| A. Ingresos Derivados de Financiamientos | | | 0 | | | 0 |
| **IV. Total de Ingresos (IV = I + II + III)** | **519,454,835** | **0** | **519,454,835** | **519,454,744** | **518,250,450** | **-1,204,385** |
| **Datos Informativos** | | | | | | |
| 1. Ingresos Derivados de Financiamientos con Fuente de Pago de Ingresos de Libre Disposición | | | 0 | | | 0 |
| 2. Ingresos Derivados de Financiamientos con Fuente de Pago de Transferencias Federales Etiquetadas | | | 0 | | | 0 |
| **3. Ingresos Derivados de Financiamientos (3 = 1 + 2)** | **0** | **0** | **0** | **0** | **0** | **0** |

L. A. E. Miguel Angel García Aragón
Director de Administración, Recursos
Humanos, Materiales y Servicios Generales

# PODER JUDICIAL DEL ESTADO DE JALISCO

## SUPREMO TRIBUNAL DE JUSTICIA DEL ESTADO DE JALISCO

### DIRECCIÓN DE ADMINISTRACIÓN

### CUENTA PÚBLICA 2021.

**SUPREMO TRIBUNAL DE JUSTICIA (a)**
**Estado Analítico del Ejercicio del Presupuesto de Egresos Detallado - LDF**
**Clasificación por Objeto del Gasto (Capítulo y Concepto)**
**Del 1 de Enero al 31 de Diciembre de 2021 (b)**
**(PESOS)**

| Concepto (c) | Egresos | | | | | Subejercicio (e) |
|---|---|---|---|---|---|---|
| | Aprobado (d) | Ampliaciones/ (Reducciones) | Modificado | Devengado | Pagado | |
| I. Gasto No Etiquetado (I=A+B+C+D+E+F+G+H+I) | 519,454,835 | 2 | 519,454,837 | 517,103,859 | 517,058,963 | 2,350,978 |
| A. Servicios Personales (A=a1+a2+a3+a4+a5+a6+a7) | 484,583,445 | -489,998 | 484,093,447 | 481,757,236 | 481,737,236 | 2,346,211 |
| a1) Remuneraciones al Personal de Carácter Permanente | 254,216,107 | -7,167,217 | 247,048,890 | 246,852,816 | 246,852,816 | 196,074 |
| a2) Remuneraciones al Personal de Carácter Transitorio | 6,652,855 | 4,845,513 | 11,498,368 | 12,631,839 | 12,631,839 | -1,133,471 |
| a3) Remuneraciones Adicionales y Especiales | 91,021,877 | 0 | 91,021,877 | 88,870,304 | 88,870,304 | 2,151,575 |
| a4) Seguridad Social | 75,307,815 | 1,821,706 | 77,129,525 | 75,497,365 | 75,487,365 | 1,632,160 |
| a5) Otras Prestaciones Sociales y Económicas | 41,448,267 | 0 | 41,448,267 | 42,442,371 | 42,442,371 | -993,104 |
| a6) Previsiones | | | 0 | | | 0 |
| a7) Pago de Estímulos a Servidores Públicos | 15,935,526 | 0 | 15,935,526 | 15,442,540 | 15,442,540 | 492,986 |
| B. Materiales y Suministros (B=b1+b2+b3+b4+b5+b6+b7+b8+b9) | 9,931,908 | -552,392 | 9,379,538 | 9,712,227 | 9,712,227 | -332,689 |
| b1) Materiales de Administración, Emisión de Documentos y Artículos Oficiales | 3,308,508 | -552,392 | 2,756,138 | 2,573,863 | 2,573,863 | 182,275 |
| b2) Alimentos y Utensilios | 1,652,008 | 0 | 1,652,008 | 1,124,067 | 1,124,067 | 527,993 |
| b3) Materias Primas y Materiales de Producción y Comercialización | | | 0 | | | 0 |
| b4) Materiales y Artículos de Construcción y de Reparación | 220,600 | 0 | 220,600 | 227,060 | 227,060 | -6,460 |
| b5) Productos Químicos, Farmacéuticos y de Laboratorio | 22,968 | 0 | 22,968 | 65,257 | 65,257 | -42,289 |
| b6) Combustibles, Lubricantes y Aditivos | 4,580,000 | 0 | 4,580,000 | 5,500,395 | 5,500,395 | -1,080,395 |
| b7) Vestuario, Blancos, Prendas de Protección y Artículos Deportivos | 54,560 | 0 | 54,560 | 18,572 | 18,572 | 35,988 |
| b8) Materiales y Suministros Para Seguridad | | | 0 | | | 0 |
| b9) Herramientas, Refacciones y Accesorios Menores | 170,480 | 0 | 170,480 | 183,123 | 183,123 | -12,723 |
| C. Servicios Generales (C=c1+c2+c3+c4+c5+c6+c7+c8+c9) | 24,815,680 | 787,206 | 24,802,886 | 24,285,862 | 24,264,862 | 517,033 |
| c1) Servicios Básicos | 3,800,000 | 0 | 3,800,000 | 3,775,735 | 3,754,855 | 24,265 |
| c2) Servicios de Arrendamiento | 819,790 | 0 | 819,790 | 1,946,155 | 1,946,155 | -126,425 |
| c3) Servicios Profesionales, Científicos, Técnicos y Otros Servicios | 3,875,000 | 0 | 3,875,000 | 3,364,583 | 3,364,583 | 510,417 |
| c4) Servicios Financieros, Bancarios y Comerciales | 120,000 | 0 | 120,000 | 119,751 | 119,751 | 249 |
| c5) Servicios de Instalación, Reparación, Mantenimiento y Conservación | 971,250 | 787,206 | 1,758,456 | 1,340,354 | 1,340,354 | 418,102 |
| c6) Servicios de Comunicación Social y Publicidad | 63,500 | 0 | 63,500 | 0 | 0 | 63,500 |
| c7) Servicios de Traslado y Viáticos | 1,782,200 | 0 | 1,782,200 | 1,225,093 | 1,225,093 | 557,107 |
| c8) Servicios Oficiales | 1,024,900 | 0 | 1,024,900 | 869,872 | 869,872 | 154,128 |
| c9) Otros Servicios Generales | 11,460,040 | 0 | 11,460,040 | 12,544,320 | 12,544,320 | -1,084,280 |
| D. Transferencias, Asignaciones, Subsidios y Otras Ayudas | 100,000 | 0 | 100,000 | 69,710 | 69,710 | 30,290 |
| d1) Transferencias Internas y Asignaciones al Sector Público | | | 0 | | | 0 |
| d2) Transferencias al Resto del Sector Público | | | 0 | | | 0 |
| d3) Subsidios y Subvenciones | | | 0 | | | 0 |
| d4) Ayudas Sociales | | | 0 | | | 0 |
| d5) Pensiones y Jubilaciones | | | 0 | | | 0 |
| d6) Transferencias a Fideicomisos, Mandatos y Otros Análogos | | | 0 | | | 0 |
| d7) Transferencias a la Seguridad Social | | | 0 | | | 0 |
| d8) Donativos | 100,000 | 0 | 100,000 | 69,710 | 69,710 | 30,290 |
| d9) Transferencias al Exterior | | | 0 | | | 0 |
| E. Bienes Muebles, Inmuebles e Intangibles (E=e1+e2+e3+e4+e5+e6+e7+e8+e9) | 823,880 | 285,156 | 1,109,036 | 1,298,824 | 1,268,808 | -209,880 |
| e1) Mobiliario y Equipo de Administración | 584,300 | 0 | 584,300 | 867,442 | 855,428 | -283,142 |
| e2) Mobiliario y Equipo Educacional y Recreativo | 14,100 | 145,156 | 159,256 | 146,756 | 146,756 | 12,500 |
| e3) Equipo e Instrumental Médico y de Laboratorio | 3,700 | 0 | 3,700 | 0 | 0 | 3,700 |
| e4) Vehículos y Equipo de Transporte | 51,500 | 0 | 51,500 | 0 | 0 | 51,500 |
| e5) Equipo de Defensa y Seguridad | | | 0 | | | 0 |
| e6) Maquinaria, Otros Equipos y Herramientas | 58,000 | 0 | 58,000 | 13,980 | 13,980 | 44,020 |
| e7) Activos Biológicos | | | 0 | | | 0 |
| e8) Bienes Inmuebles | | | 0 | | | 0 |
| e9) Activos Intangibles | 112,280 | 120,000 | 232,280 | 250,645 | 250,645 | -18,365 |
| F. Inversión Pública (F=f1+f2+f3) | 0 | 0 | 0 | 0 | 0 | 0 |
| f1) Obra Pública en Bienes de Dominio Público | | | 0 | | | 0 |
| f2) Obra Pública en Bienes Propios | | | 0 | | | 0 |
| f3) Proyectos Productivos y Acciones de Fomento | | | 0 | | | 0 |
| G. Inversiones Financieras y Otras Provisiones (G=g1+g2+g3+g4+g5+g6+g7) | 0 | 0 | 0 | 0 | 0 | 0 |
| g1) Inversiones Para el Fomento de Actividades Productivas | | | 0 | | | 0 |
| g2) Acciones y Participaciones de Capital | | | 0 | | | 0 |
| g3) Compra de Títulos y Valores | | | 0 | | | 0 |
| g4) Concesión de Préstamos | | | 0 | | | 0 |
| g5) Inversiones en Fideicomisos, Mandatos y Otros Análogos | | | 0 | | | 0 |
| Fideicomisos de Desastres Naturales (Informativo) | | | 0 | | | 0 |
| g6) Otras Inversiones Financieras | | | 0 | | | 0 |
| g7) Provisiones para Contingencias y Otras Erogaciones Especiales | | | 0 | | | 0 |
| H. Participaciones y Aportaciones (H=h1+h2+h3) | 0 | 0 | 0 | 0 | 0 | 0 |
| h1) Participaciones | | | 0 | | | 0 |
| h2) Aportaciones | | | 0 | | | 0 |
| h3) Convenios | | | 0 | | | 0 |
| I. Deuda Pública (I=i1+i2+i3+i4+i5+i6+i7) | 0 | 0 | 0 | 0 | 0 | 0 |
| i1) Amortización de la Deuda Pública | | | 0 | | | 0 |
| i2) Intereses de la Deuda Pública | | | 0 | | | 0 |
| i3) Comisiones de la Deuda Pública | | | 0 | | | 0 |
| i4) Gastos de la Deuda Pública | | | 0 | | | 0 |
| i5) Costo por Coberturas | | | 0 | | | 0 |
| i6) Apoyos Financieros | | | 0 | | | 0 |
| i7) Adeudos de Ejercicios Fiscales Anteriores (ADEFAS) | | | 0 | | | 0 |
| II. Gasto Etiquetado (II=A+B+C+D+E+F+G+H+I) | 0 | 0 | 0 | 0 | 0 | 0 |
| A. Servicios Personales (A=a1+a2+a3+a4+a5+a6+a7) | 0 | 0 | 0 | 0 | 0 | 0 |
| a1) Remuneraciones al Personal de Carácter Permanente | | | 0 | | | 0 |
| a2) Remuneraciones al Personal de Carácter Transitorio | | | 0 | | | 0 |
| a3) Remuneraciones Adicionales y Especiales | | | 0 | | | 0 |
| a4) Seguridad Social | | | 0 | | | 0 |
| a5) Otras Prestaciones Sociales y Económicas | | | 0 | | | 0 |
| a6) Previsiones | | | 0 | | | 0 |
| a7) Pago de Estímulos a Servidores Públicos | | | 0 | | | 0 |
| B. Materiales y Suministros (B=b1+b2+b3+b4+b5+b6+b7+b8+b9) | 0 | 0 | 0 | 0 | 0 | 0 |
| b1) Materiales de Administración, Emisión de Documentos y Artículos Oficiales | | | 0 | | | 0 |
| b2) Alimentos y Utensilios | | | 0 | | | 0 |
| b3) Materias Primas y Materiales de Producción y Comercialización | | | 0 | | | 0 |
| b4) Materiales y Artículos de Construcción y de Reparación | | | 0 | | | 0 |

**SUPREMO TRIBUNAL DE JUSTICIA (a)**
**Estado Analítico del Ejercicio del Presupuesto de Egresos Detallado - LDF**
**Clasificación por Objeto del Gasto (Capítulo y Concepto)**
**Del 1 de Enero al 31 de Diciembre de 2021 (b)**
**(PESOS)**

| Concepto (c) | Egresos | | | | | Subejercicio (e) |
|---|---|---|---|---|---|---|
| | Aprobado (d) | Ampliaciones/ (Reducciones) | Modificado | Devengado | Pagado | |
| b5) Productos Químicos, Farmacéuticos y de Laboratorio | | | 0 | | | 0 |
| b6) Combustibles, Lubricantes y Aditivos | | | 0 | | | 0 |
| b7) Vestuario, Blancos, Prendas de Protección y Artículos Deportivos | | | 0 | | | 0 |
| b8) Materiales y Suministros Para Seguridad | | | 0 | | | 0 |
| b9) Herramientas, Refacciones y Accesorios Menores | | | 0 | | | 0 |
| C. Servicios Generales (C=c1+c2+c3+c4+c5+c6+c7+c8+c9) | 0 | 0 | 0 | 0 | 0 | 0 |
| c1) Servicios Básicos | | | 0 | | | 0 |
| c2) Servicios de Arrendamiento | | | 0 | | | 0 |
| c3) Servicios Profesionales, Científicos, Técnicos y Otros Servicios | | | 0 | | | 0 |
| c4) Servicios Financieros, Bancarios y Comerciales | | | 0 | | | 0 |
| c5) Servicios de Instalación, Reparación, Mantenimiento y Conservación | | | 0 | | | 0 |
| c6) Servicios de Comunicación Social y Publicidad | | | 0 | | | 0 |
| c7) Servicios de Traslado y Viáticos | | | 0 | | | 0 |
| c8) Servicios Oficiales | | | 0 | | | 0 |
| c9) Otros Servicios Generales | | | 0 | | | 0 |
| D. Transferencias, Asignaciones, Subsidios y Otras Ayudas | 0 | 0 | 0 | 0 | 0 | 0 |
| d1) Transferencias Internas y Asignaciones al Sector Público | | | 0 | | | 0 |
| d2) Transferencias al Resto del Sector Público | | | 0 | | | 0 |
| d3) Subsidios y Subvenciones | | | 0 | | | 0 |
| d4) Ayudas Sociales | | | 0 | | | 0 |
| d5) Pensiones y Jubilaciones | | | 0 | | | 0 |
| d6) Transferencias a Fideicomisos, Mandatos y Otros Análogos | | | 0 | | | 0 |
| d7) Transferencias a la Seguridad Social | | | 0 | | | 0 |
| d8) Donativos | | | 0 | | | 0 |
| d9) Transferencias al Exterior | | | 0 | | | 0 |
| E. Bienes Muebles, Inmuebles e Intangibles (E=e1+e2+e3+e4+e5+e6+e7+e8+e9) | 0 | 0 | 0 | 0 | 0 | 0 |
| e1) Mobiliario y Equipo de Administración | | | 0 | | | 0 |
| e2) Mobiliario y Equipo Educacional y Recreativo | | | 0 | | | 0 |
| e3) Equipo e Instrumental Médico y de Laboratorio | | | 0 | | | 0 |
| e4) Vehículos y Equipo de Transporte | | | 0 | | | 0 |
| e5) Equipo de Defensa y Seguridad | | | 0 | | | 0 |
| e6) Maquinaria, Otros Equipos y Herramientas | | | 0 | | | 0 |
| e7) Activos Biológicos | | | 0 | | | 0 |
| e8) Bienes Inmuebles | | | 0 | | | 0 |
| e9) Activos Intangibles | | | 0 | | | 0 |
| F. Inversión Pública (F=f1+f2+f3) | 0 | 0 | 0 | 0 | 0 | 0 |
| f1) Obra Pública en Bienes de Dominio Público | | | 0 | | | 0 |
| f2) Obra Pública en Bienes Propios | | | 0 | | | 0 |
| f3) Proyectos Productivos y Acciones de Fomento | | | 0 | | | 0 |
| G. Inversiones Financieras y Otras Provisiones (G=g1+g2+g3+g4+g5+g6+g7) | 0 | 0 | 0 | 0 | 0 | 0 |
| g1) Inversiones Para el Fomento de Actividades Productivas | | | 0 | | | 0 |
| g2) Acciones y Participaciones de Capital | | | 0 | | | 0 |
| g3) Compra de Títulos y Valores | | | 0 | | | 0 |
| g4) Concesión de Préstamos | | | 0 | | | 0 |
| g5) Inversiones en Fideicomisos, Mandatos y Otros Análogos | | | 0 | | | 0 |
| Fideicomiso de Desastres Naturales (Informativo) | | | 0 | | | 0 |
| g6) Otras Inversiones Financieras | | | 0 | | | 0 |
| g7) Provisiones para Contingencias y Otras Erogaciones Especiales | | | 0 | | | 0 |
| H. Participaciones y Aportaciones (H=h1+h2+h3) | 0 | 0 | 0 | 0 | 0 | 0 |
| h1) Participaciones | | | 0 | | | 0 |
| h2) Aportaciones | | | 0 | | | 0 |
| h3) Convenios | | | 0 | | | 0 |
| I. Deuda Pública (I=i1+i2+i3+i4+i5+i6+i7) | 0 | 0 | 0 | 0 | 0 | 0 |
| i1) Amortización de la Deuda Pública | | | 0 | | | 0 |
| i2) Intereses de la Deuda Pública | | | 0 | | | 0 |
| i3) Comisiones de la Deuda Pública | | | 0 | | | 0 |
| i4) Gastos de la Deuda Pública | | | 0 | | | 0 |
| i5) Costo por Coberturas | | | 0 | | | 0 |
| i6) Apoyos Financieros | | | 0 | | | 0 |
| i7) Adeudos de Ejercicios Fiscales Anteriores (ADEFAS) | | | 0 | | | 0 |
| **II. Total de Egresos (II = I + II)** | **519,454,835** | **2** | **519,454,837** | **517,103,859** | **517,050,963** | **2,350,978** |

L. A. E. Miguel Angel García Aragón
Director de Administración, Recursos
Humanos, Materiales y Servicios Generales

# PODER JUDICIAL DEL ESTADO DE JALISCO

## SUPREMO TRIBUNAL DE JUSTICIA DEL ESTADO DE JALISCO

### DIRECCIÓN DE ADMINISTRACIÓN

### CUENTA PÚBLICA 2021.

**SUPREMO TRIBUNAL DE JUSTICIA (a)**
**Estado Analítico del Ejercicio del Presupuesto de Egresos Detallado - LDF**
**Clasificación Administrativa**
**Del 1 de Enero al 31 de Diciembre de 2021 (b)**
**(PESOS)**

| Concepto (c) | Egresos | | | | | Subejercicio (e) |
|---|---|---|---|---|---|---|
| | Aprobado (d) | Ampliaciones/ (Reducciones) | Modificado | Devengado | Pagado | |
| **I. Gasto No Etiquetado (I=A+B+C+D+E+F+G+H)** | **519,454,835** | **2** | **519,454,837** | **517,103,859** | **517,050,963** | **2,350,978** |
| DESPACHO DE PRESIDENCIA | 26,841,492 | -4,130,861 | 22,710,631 | 20,762,004 | 20,762,004 | 1,948,627 |
| SECRETARIA GENERAL DE ACUERDOS | 8,687,884 | -15,435 | 8,672,449 | 8,507,844 | 8,507,844 | 164,605 |
| OFICIALIA MAYOR | 7,166,270 | -153,019 | 7,013,251 | 6,864,225 | 6,864,225 | 149,026 |
| SECRETARIA DE LA COMISION SUBSTANCIADORA | 1,745,463 | -111,857 | 1,633,597 | 1,514,603 | 1,514,603 | 118,993 |
| COMISION DE AUXILIARES DE LA ADMINISTRACION DE JUSTICIA | 2,803,838 | -73,246 | 2,730,592 | 2,700,358 | 2,700,358 | 30,234 |
| COORDINACION DE AMPAROS | 2,675,037 | -66,791 | 2,608,246 | 2,605,182 | 2,605,182 | 3,063 |
| UNIDAD DE TRANSPARENCIA | 4,699,151 | -66,876 | 4,632,275 | 4,492,630 | 4,492,630 | 139,645 |
| OFICIALIA DE PARTES COMUN | 5,055,191 | -300,816 | 4,754,375 | 4,276,509 | 4,276,509 | 477,866 |
| COMISION TRANSITORIA DE IGUALDAD DE GENERO Y DERECHOS HUMANOS | 3,647,917 | -93,309 | 3,554,608 | 3,460,505 | 3,460,505 | 94,104 |
| DEPARTAMENTO DE COMUNICACION SOCIAL | 4,833,752 | -214,100 | 4,619,652 | 4,260,319 | 4,260,319 | 359,334 |
| DESPACHO DE LA DIRECCION DE CONTROL DE EVALUACION Y CONFIANZA | 2,247,901 | -1,233,884 | 1,014,017 | 47,834 | 47,834 | 966,183 |
| PRIMERA SALA PENAL | 33,781,465 | 173,790 | 33,955,255 | 34,258,098 | 34,242,090 | -302,843 |
| SEGUNDA SALA PENAL | 33,927,697 | 83,523 | 34,011,220 | 34,239,227 | 34,239,227 | -228,008 |
| TERCERA SALA CIVIL | 33,836,581 | -264,970 | 33,571,611 | 33,418,249 | 33,418,249 | 153,362 |
| CUARTA SALA CIVIL | 33,836,581 | 111,672 | 33,948,253 | 34,166,878 | 34,166,878 | -218,625 |
| QUINTA SALA CIVIL | 33,836,581 | 275,515 | 34,112,096 | 34,333,082 | 34,333,082 | -220,985 |
| SEXTA SALA PENAL | 33,848,581 | 13,588 | 33,862,169 | 34,333,771 | 34,333,771 | -471,602 |
| SEPTIMA SALA CIVIL | 33,821,023 | 226,651 | 34,047,674 | 34,467,590 | 34,467,590 | -419,916 |
| OCTAVA SALA CIVIL | 33,836,581 | 66,831 | 33,903,412 | 34,252,390 | 34,252,390 | -348,978 |
| NOVENA SALA CIVIL | 33,809,023 | 130,920 | 33,939,943 | 34,103,939 | 34,087,931 | -163,996 |
| DECIMA SALA DE ADOLESCENTES INFRACTORES | 33,912,139 | 381,670 | 34,293,809 | 34,781,113 | 34,781,113 | -487,304 |
| DECIMA PRIMERA SALA PENAL | 33,864,139 | 287,189 | 34,151,329 | 34,233,568 | 34,233,568 | -82,240 |
| HONORARIOS | 3,960,000 | 4,845,513 | 8,805,513 | 8,805,513 | 8,805,513 | 0 |
| DESPACHO DE LA DIRECCION DE ADMINISTRACION | 4,291,884 | 80,973 | 4,372,857 | 4,250,401 | 4,250,401 | 122,456 |
| DEPARTAMENTO DE TESORERIA | 2,849,660 | -67,302 | 2,782,358 | 2,591,573 | 2,591,573 | 190,785 |
| DEPARTAMENTO DE CONTABILIDAD Y CUENTA PUBLICA | 4,069,310 | 26,109 | 4,095,420 | 4,232,077 | 4,232,077 | -136,658 |
| DEPARTAMENTO DE RECURSOS HUMANOS | 4,339,356 | -19,204 | 4,320,152 | 4,388,873 | 4,388,873 | -68,721 |
| DEPARTAMENTO DE RECURSOS MATERIALES Y SERVICIOS GENERALES | 18,422,697 | 280,553 | 18,703,250 | 19,961,428 | 19,961,428 | -1,258,178 |
| DEPARTAMENTO DE SERVICIO MEDICO | 1,223,362 | -25,227 | 1,198,125 | 1,228,812 | 1,228,812 | -30,687 |
| DEPARTAMENTO DE INGENIERIA Y SOFTWARE | 7,720,496 | 122,874 | 7,843,369 | 7,722,293 | 7,701,413 | 121,076 |
| DEPARTAMENTO DE SISTEMAS DE PRODUCCION | 5,529,067 | -7,626 | 5,521,440 | 5,403,793 | 5,403,793 | 117,648 |
| DESPACHO DE LA DIRECCION DE ESCUELA JUDICIAL | 3,279,245 | 178,682 | 3,457,927 | 2,901,897 | 2,901,897 | 556,031 |
| DEPARTAMENTO DE ESCUELA JUDICIAL | 1,017,279 | -369,345 | 647,934 | 279,390 | 279,390 | 368,544 |
| DEPARTAMENTO DE POLITICAS INSTITUCIONALES Y PROYECTOS ESPECIALES | 1,017,279 | -19,154 | 998,124 | 870,676 | 870,676 | 127,448 |
| DEPARTAMENTO DE INVESTIGACIONES JURIDICAS Y LEGISLATIVAS | 1,331,942 | -1,838 | 1,330,104 | 1,209,424 | 1,209,424 | 120,680 |
| DEPARTAMENTO DE INNOVACION Y DESARROLLO INSTITUCIONAL | 1,329,477 | -22,567 | 1,306,910 | 1,241,047 | 1,241,047 | 65,863 |
| DESPACHO DE LA DIRECCION DE CONTRALORIA | 1,969,209 | 1,461 | 1,970,670 | 1,892,027 | 1,892,027 | 78,643 |
| DEPARTAMENTO DE AUDITORIA INTERNA Y CONTROL PATRIMONIAL | 4,249,942 | 25,351 | 4,275,293 | 4,095,185 | 4,095,185 | 180,108 |
| DEPARTAMENTO DE ARCHIVO Y ESTADISTICA | 7,013,148 | -15,209 | 6,997,939 | 7,214,430 | 7,214,430 | -216,491 |
| DEPARTAMENTO DE CONTRALORIA | 3,127,206 | -40,216 | 3,086,989 | 2,745,099 | 2,745,099 | 341,890 |
| **II. Gasto Etiquetado (II=A+B+C+D+E+F+G+H)** | **0** | **0** | **0** | **0** | **0** | **0** |
| DESPACHO DE PRESIDENCIA | 0 | 0 | 0 | 0 | 0 | 0 |
| SECRETARIA GENERAL DE ACUERDOS | 0 | 0 | 0 | 0 | 0 | 0 |
| OFICIALIA MAYOR | 0 | 0 | 0 | 0 | 0 | 0 |
| SECRETARIA DE LA COMISION SUBSTANCIADORA | 0 | 0 | 0 | 0 | 0 | 0 |
| COMISION DE AUXILIARES DE LA ADMINISTRACION DE JUSTICIA | 0 | 0 | 0 | 0 | 0 | 0 |
| COORDINACION DE AMPAROS | 0 | 0 | 0 | 0 | 0 | 0 |
| UNIDAD DE TRANSPARENCIA | 0 | 0 | 0 | 0 | 0 | 0 |
| OFICIALIA DE PARTES COMUN | 0 | 0 | 0 | 0 | 0 | 0 |
| COMISION TRANSITORIA DE IGUALDAD DE GENERO Y DERECHOS HUMANOS | 0 | 0 | 0 | 0 | 0 | 0 |
| DEPARTAMENTO DE COMUNICACION SOCIAL | 0 | 0 | 0 | 0 | 0 | 0 |
| DESPACHO DE LA DIRECCION DE CONTROL DE EVALUACION Y CONFIANZA | 0 | 0 | 0 | 0 | 0 | 0 |
| PRIMERA SALA PENAL | | | | | | |

# PODER JUDICIAL DEL ESTADO DE JALISCO

## SUPREMO TRIBUNAL DE JUSTICIA DEL ESTADO DE JALISCO

### DIRECCIÓN DE ADMINISTRACIÓN

### CUENTA PÚBLICA 2021.

**SUPREMO TRIBUNAL DE JUSTICIA (a)**
**Estado Analitico del Ejercicio del Presupuesto de Egresos Detallado - LDF**
**Clasificación Administrativa**
**Del 1 de Enero al 31 de Diciembre de 2021 (b)**
**(PESOS)**

| Concepto (c) | Egresos | | | | | Subejercicio (e) |
|---|---|---|---|---|---|---|
| | Aprobado (d) | Ampliaciones/ (Reducciones) | Modificado | Devengado | Pagado | |
| SEGUNDA SALA PENAL | 0 | 0 | 0 | 0 | 0 | 0 |
| TERCERA SALA CIVIL | 0 | 0 | 0 | 0 | 0 | 0 |
| CUARTA SALA CIVIL | 0 | 0 | 0 | 0 | 0 | 0 |
| QUINTA SALA CIVIL | 0 | 0 | 0 | 0 | 0 | 0 |
| SEXTA SALA PENAL | 0 | 0 | 0 | 0 | 0 | 0 |
| SEPTIMA SALA CIVIL | 0 | 0 | 0 | 0 | 0 | 0 |
| OCTAVA SALA CIVIL | 0 | 0 | 0 | 0 | 0 | 0 |
| NOVENA SALA CIVIL | 0 | 0 | 0 | 0 | 0 | 0 |
| DECIMA SALA DE ADOLESCENTES INFRACTORES | 0 | 0 | 0 | 0 | 0 | 0 |
| DECIMA PRIMERA SALA PENAL | 0 | 0 | 0 | 0 | 0 | 0 |
| HONORARIOS | 0 | 0 | 0 | 0 | 0 | 0 |
| DESPACHO DE LA DIRECCION DE ADMINISTRACION | 0 | 0 | 0 | 0 | 0 | 0 |
| DEPARTAMENTO DE TESORERIA | 0 | 0 | 0 | 0 | 0 | 0 |
| DEPARTAMENTO DE CONTABILIDAD Y CUENTA PUBLICA | 0 | 0 | 0 | 0 | 0 | 0 |
| DEPARTAMENTO DE RECURSOS HUMANOS | 0 | 0 | 0 | 0 | 0 | 0 |
| DEPARTAMENTO DE RECURSOS MATERIALES Y SERVICIOS GENERALES | 0 | 0 | 0 | 0 | 0 | 0 |
| DEPARTAMENTO DE SERVICIO MEDICO | 0 | 0 | 0 | 0 | 0 | 0 |
| DEPARTAMENTO DE INGENIERIA Y SOFTWARE | 0 | 0 | 0 | 0 | 0 | 0 |
| DEPARTAMENTO DE SISTEMAS DE PRODUCCION | 0 | 0 | 0 | 0 | 0 | 0 |
| DESPACHO DE LA DIRECCION DE ESCUELA JUDICIAL | 0 | 0 | 0 | 0 | 0 | 0 |
| DEPARTAMENTO DE ESCUELA JUDICIAL | 0 | 0 | 0 | 0 | 0 | 0 |
| DEPARTAMENTO DE POLITICAS INSTITUCIONALES Y PROYECTOS ESPECIALES | 0 | 0 | 0 | 0 | 0 | 0 |
| DEPARTAMENTO DE INVESTIGACIONES JURIDICAS Y LEGISLATIVAS | 0 | 0 | 0 | 0 | 0 | 0 |
| DEPARTAMENTO DE INNOVACION Y DESARROLLO INSTITUCIONAL | 0 | 0 | 0 | 0 | 0 | 0 |
| DESPACHO DE LA DIRECCION DE CONTRALORIA | 0 | 0 | 0 | 0 | 0 | 0 |
| DEPARTAMENTO DE AUDITORIA INTERNA Y CONTROL PATRIMONIAL | 0 | 0 | 0 | 0 | 0 | 0 |
| DEPARTAMENTO DE ARCHIVO Y ESTADISTICA | 0 | 0 | 0 | 0 | 0 | 0 |
| DEPARTAMENTO DE CONTRALORIA | 0 | 0 | 0 | 0 | 0 | 0 |
| III. Total de Egresos (III = I + II) | 519,454,835 | 2 | 519,454,837 | 517,103,859 | 517,050,963 | 2,350,978 |

L. A. E. Miguel Angel García Aragón
Director de Administración, Recursos
Humanos, Materiales y Servicios Generales

**SUPREMO TRIBUNAL DE JUSTICIA (a)**
**Estado Analítico del Ejercicio del Presupuesto de Egresos Detallado - LDF**
**Clasificación Funcional (Finalidad y Función)**
**Del 1 de Enero al 31 de Diciembre de 2021 (b)**
**(PESOS)**

| Concepto (c) | Egresos | | | | | Subejercicio (e) |
|---|---|---|---|---|---|---|
| | Aprobado (d) | Ampliaciones/ (Reducciones) | Modificado | Devengado | Pagado | |
| **I. Gasto No Etiquetado (I=A+B+C+D)** | **519,454,835** | **2** | **519,454,837** | **517,103,859** | **517,050,963** | **2,350,978** |
| **A. Gobierno (A=a1+a2+a3+a4+a5+a6+a7+a8)** | **519,454,835** | **2** | **519,454,837** | **517,103,859** | **517,050,963** | **2,350,978** |
| a1) Legislación | | | 0 | | | 0 |
| a2) Justicia | 519,454,835 | 2 | 519,454,837 | 517,103,859 | 517,050,963 | 2,350,978 |
| a3) Coordinación de la Política de Gobierno | | | 0 | | | 0 |
| a4) Relaciones Exteriores | | | 0 | | | 0 |
| a5) Asuntos Financieros y Hacendarios | | | 0 | | | 0 |
| a6) Seguridad Nacional | | | 0 | | | 0 |
| a7) Asuntos de Orden Público y de Seguridad Interior | | | 0 | | | 0 |
| a8) Otros Servicios Generales | | | 0 | | | 0 |
| **B. Desarrollo Social (B=b1+b2+b3+b4+b5+b6+b7)** | **0** | **0** | **0** | **0** | **0** | **0** |
| b1) Protección Ambiental | | | 0 | | | 0 |
| b2) Vivienda y Servicios a la Comunidad | | | 0 | | | 0 |
| b3) Salud | | | 0 | | | 0 |
| b4) Recreación, Cultura y Otras Manifestaciones Sociales | | | 0 | | | 0 |
| b5) Educación | | | 0 | | | 0 |
| b6) Protección Social | | | 0 | | | 0 |
| b7) Otros Asuntos Sociales | | | 0 | | | 0 |
| **C. Desarrollo Económico (C=c1+c2+c3+c4+c5+c6+c7+c8+c9)** | **0** | **0** | **0** | **0** | **0** | **0** |
| c1) Asuntos Económicos, Comerciales y Laborales en General | | | 0 | | | 0 |
| c2) Agropecuaria, Silvicultura, Pesca y Caza | | | 0 | | | 0 |
| c3) Combustibles y Energía | | | 0 | | | 0 |
| c4) Minería, Manufacturas y Construcción | | | 0 | | | 0 |
| c5) Transporte | | | 0 | | | 0 |
| c6) Comunicaciones | | | 0 | | | 0 |
| c7) Turismo | | | 0 | | | 0 |
| c8) Ciencia, Tecnología e Innovación | | | 0 | | | 0 |
| c9) Otras Industrias y Otros Asuntos Económicos | | | 0 | | | 0 |
| **D. Otras No Clasificadas en Funciones Anteriores (D=d1+d2+d3+d4)** | **0** | **0** | **0** | **0** | **0** | **0** |
| d1) Transacciones de la Deuda Pública / Costo Financiero de la Deuda | | | 0 | | | 0 |
| d2) Transferencias, Participaciones y Aportaciones Entre Diferentes Niveles y Órdenes de Gobierno | | | 0 | | | 0 |
| d3) Saneamiento del Sistema Financiero | | | 0 | | | 0 |
| d4) Adeudos de Ejercicios Fiscales Anteriores | | | 0 | | | 0 |
| **II. Gasto Etiquetado (II=A+B+C+D)** | **0** | **0** | **0** | **0** | **0** | **0** |
| **A. Gobierno (A=a1+a2+a3+a4+a5+a6+a7+a8)** | **0** | **0** | **0** | **0** | **0** | **0** |
| a1) Legislación | | | 0 | | | 0 |
| a2) Justicia | | | 0 | | | 0 |
| a3) Coordinación de la Política de Gobierno | | | 0 | | | 0 |
| a4) Relaciones Exteriores | | | 0 | | | 0 |
| a5) Asuntos Financieros y Hacendarios | | | 0 | | | 0 |
| a6) Seguridad Nacional | | | 0 | | | 0 |
| a7) Asuntos de Orden Público y de Seguridad Interior | | | 0 | | | 0 |
| a8) Otros Servicios Generales | | | 0 | | | 0 |
| **B. Desarrollo Social (B=b1+b2+b3+b4+b5+b6+b7)** | **0** | **0** | **0** | **0** | **0** | **0** |
| b1) Protección Ambiental | | | 0 | | | 0 |
| b2) Vivienda y Servicios a la Comunidad | | | 0 | | | 0 |
| b3) Salud | | | 0 | | | 0 |
| b4) Recreación, Cultura y Otras Manifestaciones Sociales | | | 0 | | | 0 |
| b5) Educación | | | 0 | | | 0 |
| b6) Protección Social | | | 0 | | | 0 |
| b7) Otros Asuntos Sociales | | | 0 | | | 0 |
| **C. Desarrollo Económico (C=c1+c2+c3+c4+c5+c6+c7+c8+c9)** | **0** | **0** | **0** | **0** | **0** | **0** |
| c1) Asuntos Económicos, Comerciales y Laborales en General | | | 0 | | | 0 |
| c2) Agropecuaria, Silvicultura, Pesca y Caza | | | 0 | | | 0 |
| c3) Combustibles y Energía | | | 0 | | | 0 |
| c4) Minería, Manufacturas y Construcción | | | 0 | | | 0 |
| c5) Transporte | | | 0 | | | 0 |
| c6) Comunicaciones | | | 0 | | | 0 |

# PODER JUDICIAL DEL ESTADO DE JALISCO

## SUPREMO TRIBUNAL DE JUSTICIA DEL ESTADO DE JALISCO

### DIRECCIÓN DE ADMINISTRACIÓN

### CUENTA PÚBLICA 2021.

**SUPREMO TRIBUNAL DE JUSTICIA (a)**
**Estado Analítico del Ejercicio del Presupuesto de Egresos Detallado - LDF**
**Clasificación Funcional (Finalidad y Función)**
**Del 1 de Enero al 31 de Diciembre de 2021 (b)**
**(PESOS)**

| Concepto (c) | Egresos | | | | | Subejercicio (e) |
|---|---|---|---|---|---|---|
| | Aprobado (d) | Ampliaciones/ (Reducciones) | Modificado | Devengado | Pagado | |
| c7) Turismo | | | 0 | | | 0 |
| c8) Ciencia, Tecnología e Innovación | | | 0 | | | 0 |
| c9) Otras Industrias y Otros Asuntos Económicos | | | 0 | | | 0 |
| **D. Otras No Clasificadas en Funciones Anteriores (D=d1+d2+d3+d4)** | **0** | **0** | **0** | **0** | **0** | **0** |
| d1) Transacciones de la Deuda Publica / Costo Financiero de la Deuda | | | 0 | | | 0 |
| d2) Transferencias, Participaciones y Aportaciones Entre Diferentes Niveles y Ordenes de Gobierno | | | 0 | | | 0 |
| d3) Saneamiento del Sistema Financiero | | | 0 | | | 0 |
| d4) Adeudos de Ejercicios Fiscales Anteriores | | | 0 | | | 0 |
| **III. Total de Egresos (III = I + II)** | **519,454,835** | **2** | **519,454,837** | **517,103,859** | **517,050,963** | **2,350,978** |

L. A. E. Miguel Angel García Aragón
Director de Administración, Recursos
Humanos, Materiales y Servicios Generales

# PROYECCIONES Y RESULTADOS DE INGRESOS Y EGRESOS

# PODER JUDICIAL DEL ESTADO DE JALISCO

## SUPREMO TRIBUNAL DE JUSTICIA DEL ESTADO DE JALISCO

### DIRECCIÓN DE ADMINISTRACIÓN

### CUENTA PÚBLICA 2021.

**SUPREMO TRIBUNAL DE JUSTICIA (a)**
**Proyecciones de Ingresos - LDF**
**(PESOS)**
**(CIFRAS NOMINALES)**

| Concepto (b) | Año en Cuestión 2022 (de iniciativa de Ley) (c) | 2023 (d) | 2024 (d) | 2025 (d) | 2026 (d) | 2027 (d) |
|---|---|---|---|---|---|---|
| **1. Ingresos de Libre Disposición (1=A+B+C+D+E+F+G+H+I+J+K+L)** | 0 | 0 | 0 | 0 | 0 | 0 |
| A. Impuestos | 0 | 0 | 0 | 0 | 0 | 0 |
| B. Cuotas y Aportaciones de Seguridad Social | 0 | 0 | 0 | 0 | 0 | 0 |
| C. Contribuciones de Mejoras | 0 | 0 | 0 | 0 | 0 | 0 |
| D. Derechos | 0 | 0 | 0 | 0 | 0 | 0 |
| E. Productos | 0 | 0 | 0 | 0 | 0 | 0 |
| F. Aprovechamientos | 0 | 0 | 0 | 0 | 0 | 0 |
| G. Ingresos por Venta de Bienes y Prestación de Servicios | 0 | 0 | 0 | 0 | 0 | 0 |
| H. Participaciones | 0 | 0 | 0 | 0 | 0 | 0 |
| I. Incentivos Derivados de la Colaboración Fiscal | 0 | 0 | 0 | 0 | 0 | 0 |
| J. Transferencias y Asignaciones | 0 | 0 | 0 | 0 | 0 | 0 |
| K. Convenios | 0 | 0 | 0 | 0 | 0 | 0 |
| L. Otros Ingresos de Libre Disposición | 0 | 0 | 0 | 0 | 0 | 0 |
| **2. Transferencias Federales Etiquetadas (2=A+B+C+D+E)** | 0 | 0 | 0 | 0 | 0 | 0 |
| A. Aportaciones | 0 | 0 | 0 | 0 | 0 | 0 |
| B. Convenios | 0 | 0 | 0 | 0 | 0 | 0 |
| C. Fondos Distintos de Aportaciones | 0 | 0 | 0 | 0 | 0 | 0 |
| D. Transferencias, Asignaciones, Subsidios y Subvenciones, y Pensiones y Jubilaciones | 0 | 0 | 0 | 0 | 0 | 0 |
| E. Otras Transferencias Federales Etiquetadas | 0 | 0 | 0 | 0 | 0 | 0 |
| **3. Ingresos Derivados de Financiamientos (3=A)** | 0 | 0 | 0 | 0 | 0 | 0 |
| A. Ingresos Derivados de Financiamientos | 0 | 0 | 0 | 0 | 0 | 0 |
| **4. Total de Ingresos Proyectados (4=1+2+3)** | 0 | 0 | 0 | 0 | 0 | 0 |
| **Datos Informativos** | | | | | | |
| 1. Ingresos Derivados de Financiamientos con Fuente de Pago de Recursos de Libre Disposición | 0 | 0 | 0 | 0 | 0 | 0 |
| 2. Ingresos derivados de Financiamientos con Fuente de Pago de Transferencias Federales Etiquetadas | 0 | 0 | 0 | 0 | 0 | 0 |
| **3. Ingresos Derivados de Financiamiento (3 = 1 + 2)** | 0 | 0 | 0 | 0 | 0 | 0 |

L. A. E. Miguel Angel García Aragón
Director de Administración, Recursos
Humanos, Materiales y Servicios Generales

# PODER JUDICIAL DEL ESTADO DE JALISCO

## SUPREMO TRIBUNAL DE JUSTICIA DEL ESTADO DE JALISCO

### DIRECCIÓN DE ADMINISTRACIÓN

### CUENTA PÚBLICA 2021.

**SUPREMO TRIBUNAL DE JUSTICIA (a)**
**Proyecciones de Egresos - LDF**
**(PESOS)**
**(CIFRAS NOMINALES)**

| Concepto (b) | Año en Cuestión 2022 (de proyecto de presupuesto) (c) | 2023 (d) | 2024 (d) | 2025 (d) | 2026 (d) | 2027 (d) |
|---|---|---|---|---|---|---|
| **1. Gasto No Etiquetado (1=A+B+C+D+E+F+G+H+I)** | 0 | 0 | 0 | 0 | 0 | 0 |
| A. Servicios Personales | 0 | 0 | 0 | 0 | 0 | 0 |
| B. Materiales y Suministros | 0 | 0 | 0 | 0 | 0 | 0 |
| C. Servicios Generales | 0 | 0 | 0 | 0 | 0 | 0 |
| D. Transferencias, Asignaciones, Subsidios y Otras Ayudas | 0 | 0 | 0 | 0 | 0 | 0 |
| E. Bienes Muebles, Inmuebles e Intangibles | 0 | 0 | 0 | 0 | 0 | 0 |
| F. Inversión Pública | 0 | 0 | 0 | 0 | 0 | 0 |
| G. Inversiones Financieras y Otras Provisiones | 0 | 0 | 0 | 0 | 0 | 0 |
| H. Participaciones y Aportaciones | 0 | 0 | 0 | 0 | 0 | 0 |
| I. Deuda Pública | 0 | 0 | 0 | 0 | 0 | 0 |
| **2. Gasto Etiquetado (2=A+B+C+D+E+F+G+H+I)** | 0 | 0 | 0 | 0 | 0 | 0 |
| A. Servicios Personales | 0 | 0 | 0 | 0 | 0 | 0 |
| B. Materiales y Suministros | 0 | 0 | 0 | 0 | 0 | 0 |
| C. Servicios Generales | 0 | 0 | 0 | 0 | 0 | 0 |
| D. Transferencias, Asignaciones, Subsidios y Otras Ayudas | 0 | 0 | 0 | 0 | 0 | 0 |
| E. Bienes Muebles, Inmuebles e Intangibles | 0 | 0 | 0 | 0 | 0 | 0 |
| F. Inversión Pública | 0 | 0 | 0 | 0 | 0 | 0 |
| G. Inversiones Financieras y Otras Provisiones | 0 | 0 | 0 | 0 | 0 | 0 |
| H. Participaciones y Aportaciones | 0 | 0 | 0 | 0 | 0 | 0 |
| I. Deuda Pública | 0 | 0 | 0 | 0 | 0 | 0 |
| **3. Total de Egresos Proyectados (3 = 1 + 2)** | 0 | 0 | 0 | 0 | 0 | 0 |

L. A. E. Miguel Angel García Aragón
Director de Administración, Recursos
Humanos, Materiales y Servicios Generales

# PODER JUDICIAL DEL ESTADO DE JALISCO

## SUPREMO TRIBUNAL DEJUSTICIA DEL ESTADO DE JALISCO

### DIRECCIÓN DE ADMINISTRACIÓN

### CUENTA PÚBLICA 2021.

**SUPREMO TRIBUNAL DE JUSTICIA (a)**
**Resultados de Ingresos - LDF**
**(PESOS)**

| Concepto (b) | 2016 (c) | 2017 (c) | 2018 (c) | 2019 (c) | 2020 (c) | 2021 (d) |
|---|---|---|---|---|---|---|
| **1. Ingresos de Libre Disposición (1=A+B+C+D+E+F+G+H+I+J+K+L)** | **0** | **0** | **0** | **0** | **0** | **0** |
| A. Impuestos | 0 | 0 | 0 | 0 | 0 | 0 |
| B. Cuotas y Aportaciones de Seguridad Social | 0 | 0 | 0 | 0 | 0 | 0 |
| C. Contribuciones de Mejoras | 0 | 0 | 0 | 0 | 0 | 0 |
| D. Derechos | 0 | 0 | 0 | 0 | 0 | 0 |
| E. Productos | 0 | 0 | 0 | 0 | 0 | 0 |
| F. Aprovechamientos | 0 | 0 | 0 | 0 | 0 | 0 |
| G. Ingresos por Venta de Bienes y Prestación de Servicios | 0 | 0 | 0 | 0 | 0 | 0 |
| H. Participaciones | 0 | 0 | 0 | 0 | 0 | 0 |
| I. Incentivos Derivados de la Colaboración Fiscal | 0 | 0 | 0 | 0 | 0 | 0 |
| J. Transferencias y Asignaciones | 0 | 0 | 0 | 0 | 0 | 0 |
| K. Convenios | 0 | 0 | 0 | 0 | 0 | 0 |
| L. Otros Ingresos de Libre Disposición | 0 | 0 | 0 | 0 | 0 | 0 |
| **2. Transferencias Federales Etiquetadas (2=A+B+C+D+E)** | **0** | **0** | **0** | **0** | **0** | **0** |
| A. Aportaciones | 0 | 0 | 0 | 0 | 0 | 0 |
| B. Convenios | 0 | 0 | 0 | 0 | 0 | 0 |
| C. Fondos Distintos de Aportaciones | 0 | 0 | 0 | 0 | 0 | 0 |
| D. Transferencias, Asignaciones, Subsidios y Subvenciones, y Pensiones y Jubilaciones | 0 | 0 | 0 | 0 | 0 | 0 |
| E. Otras Transferencias Federales Etiquetadas | 0 | 0 | 0 | 0 | 0 | 0 |
| **3. Ingresos Derivados de Financiamientos (3=A)** | **0** | **0** | **0** | **0** | **0** | **0** |
| A. Ingresos Derivados de Financiamientos | 0 | 0 | 0 | 0 | 0 | 0 |
| **4. Total de Resultados de Ingresos (4=1+2+3)** | **0** | **0** | **0** | **0** | **0** | **0** |
| **Datos Informativos** | | | | | | |
| 1. Ingresos Derivados de Financiamientos con Fuente de Pago de Recursos de Libre Disposición | 0 | 0 | 0 | 0 | 0 | 0 |
| 2. Ingresos derivados de Financiamientos con Fuente de Pago de Transferencias Federales Etiquetadas | 0 | 0 | 0 | 0 | 0 | 0 |
| **3. Ingresos Derivados de Financiamiento (3 = 1 + 2)** | **0** | **0** | **0** | **0** | **0** | **0** |

L. A. E. Miguel Angel García Aragón
Director de Administración, Recursos
Humanos, Materiales y Servicios Generales

# PODER JUDICIAL DEL ESTADO DE JALISCO

## SUPREMO TRIBUNAL DE JUSTICIA DEL ESTADO DE JALISCO

### DIRECCION DE ADMINISTRACION

### CUENTA PUBLICA 2021.

**SUPREMO TRIBUNAL DE JUSTICIA (a)**
**Resultados de Egresos - LDF**
**(PESOS)**

| Concepto (b) | 2016 (c) | 2017 (c) | 2018 (c) | 2019 (c) | 2020 (c) | 2021 (d) |
|---|---|---|---|---|---|---|
| **1. Gasto No Etiquetado (1=A+B+C+D+E+F+G+H+I)** | **0** | **0** | **0** | **0** | **0** | **0** |
| A. Servicios Personales | 0 | 0 | 0 | 0 | 0 | 0 |
| B. Materiales y Suministros | 0 | 0 | 0 | 0 | 0 | 0 |
| C. Servicios Generales | 0 | 0 | 0 | 0 | 0 | 0 |
| D. Transferencias, Asignaciones, Subsidios y Otras Ayudas | 0 | 0 | 0 | 0 | 0 | 0 |
| E. Bienes Muebles, Inmuebles e Intangibles | 0 | 0 | 0 | 0 | 0 | 0 |
| F. Inversión Pública | 0 | 0 | 0 | 0 | 0 | 0 |
| G. Inversiones Financieras y Otras Provisiones | 0 | 0 | 0 | 0 | 0 | 0 |
| H. Participaciones y Aportaciones | 0 | 0 | 0 | 0 | 0 | 0 |
| I. Deuda Pública | 0 | 0 | 0 | 0 | 0 | 0 |
| **2. Gasto Etiquetado (2=A+B+C+D+E+F+G+H+I)** | **0** | **0** | **0** | **0** | **0** | **0** |
| A. Servicios Personales | 0 | 0 | 0 | 0 | 0 | 0 |
| B. Materiales y Suministros | 0 | 0 | 0 | 0 | 0 | 0 |
| C. Servicios Generales | 0 | 0 | 0 | 0 | 0 | 0 |
| D. Transferencias, Asignaciones, Subsidios y Otras Ayudas | 0 | 0 | 0 | 0 | 0 | 0 |
| E. Bienes Muebles, Inmuebles e Intangibles | 0 | 0 | 0 | 0 | 0 | 0 |
| F. Inversión Pública | 0 | 0 | 0 | 0 | 0 | 0 |
| G. Inversiones Financieras y Otras Provisiones | 0 | 0 | 0 | 0 | 0 | 0 |
| H. Participaciones y Aportaciones | 0 | 0 | 0 | 0 | 0 | 0 |
| I. Deuda Pública | 0 | 0 | 0 | 0 | 0 | 0 |
| **3. Total del Resultado de Egresos (3=1+2)** | **0** | **0** | **0** | **0** | **0** | **0** |

L. A. E. Miguel Angel García Aragón
Director de Administración, Recursos
Humanos, Materiales y Servicios Generales

PODER JUDICIAL DEL ESTADO DE JALISCO
SUPREMO TRIBUNAL DE JUSTICIA

# INFORME SOBRE ESTUDIOS ACTUARIALES

SUPREMO TRIBUNAL DE JUSTICIA
PODER JUDICIAL DEL ESTADO DE JALISCO

# PODER JUDICIAL DEL ESTADO DE JALISCO

## SUPREMO TRIBUNAL DE JUSTICIA DEL ESTADO DE JALISCO

### DIRECCIÓN DE ADMINISTRACIÓN

### CUENTA PÚBLICA 2021.

**SUPREMO TRIBUNAL DE JUSTICIA (a)**
**Informe sobre Estudios Actuariales - LDF**

| | Pensiones y jubilaciones | Salud | Riesgos de trabajo | Invalidez y vida | Otras prestaciones sociales |
|---|---|---|---|---|---|
| **Tipo de Sistema** | | | | | |
| Prestación laboral o Fondo general para trabajadores del estado o municipio | | | | | |
| Beneficio definido, Contribución definida o Mixto | | | | | |
| **Población afiliada** | | | | | |
| Activos | | | | | |
| Edad máxima | | | | | |
| Edad mínima | | | | | |
| Edad promedio | | | | | |
| Pensionados y Jubilados | | | | | |
| Edad máxima | | | | | |
| Edad mínima | | | | | |
| Edad promedio | | | | | |
| Beneficiarios | | | | | |
| Promedio de años de servicio (trabajadores activos) | | | | | |
| Aportación individual al plan de pensión como % del salario | | | | | |
| Aportacion del ente público al plan de pensión como % del salario | | | | | |
| Crecimiento esperado de los pensionados y jubilados (como %) | | | | | |
| Crecimiento esperado de los activos (como %) | | | | | |
| Edad de Jubilación o Pensión | | | | | |
| Esperanza de vida | | | | | |
| **Ingresos del Fondo** | | | | | |
| Ingresos Anuales al Fondo de Pensiones | | | | | |
| **Nómina anual** | | | | | |
| Activos | | | | | |
| Pensionados y Jubilados | | | | | |
| Beneficiarios de Pensionados y Jubilados | | | | | |
| **Monto mensual por pensión** | | | | | |
| Máximo | | | | | |
| Mínimo | | | | | |
| Promedio | | | | | |
| **Monto de la reserva** | | | | | |
| **Valor presente de las obligaciones** | | | | | |
| Pensiones y Jubilaciones en curso de pago | | | | | |
| Generacion actual | | | | | |
| Generaciones futuras | | | | | |
| **Valor presente de las contribuciones asociadas a los sueldos futuros de cotización X%** | | | | | |
| Generación actual | | | | | |
| Generaciones futuras | | | | | |
| **Valor presente de aportaciones futuras** | | | | | |
| Generacion actual | | | | | |
| Generaciones futuras | | | | | |
| Otros Ingresos | | | | | |
| **Déficit/superávit actuarial** | | | | | |
| Generación actual | | | | | |
| Generaciones futuras | | | | | |
| **Periodo de suficiencia** | | | | | |
| Año de descapitalizacion | | | | | |
| Tasa de rendimiento | | | | | |
| **Estudio actuarial** | | | | | |
| Año de elaboración del estudio actuarial | | | | | |
| Empresa que elaboró el estudio actuarial | | | | | |

L. A. E. Miguel Angel García Aragón
Director de Administración, Recursos
Humanos, Materiales y Servicios Generales

# PODER JUDICIAL DEL ESTADO DE JALISCO
# SUPREMO TRIBUNAL DE JUSTICIA

El Presupuesto de Egresos del Supremo Tribunal de Justicia es aprobado por el Congreso del Estado de Jalisco de conformidad con el artículo 57 de la Constitución Política del Estado de Jalisco, contenido en el decreto donde quedan establecidas las remesas que serán transferidas periódicamente.

El objetivo principal del Supremo Tribunal de Justicia del Estado de Jalisco es brindar a la sociedad los servicios de impartición y administración de Justicia en el Estado de Jalisco, cimentando nuestro actuar a la normatividad vigente, generando un progreso continuo en las áreas jurídicas, administrativas y de profesionalización de nuestra institución.

La información contenida en los Estados Financieros del SUPREMO TRIBUNAL DE JUSTICIA DEL ESTADO DE JALISCO tienen como objetivo proveer a los Ciudadanos que lo requieran, información confiable, relevante y comprensible, atendiendo a la vocación institucional y a la Ley de Transparencia y acceso a la Información Pública del Estado de Jalisco y sus Municipios.

Las Notas a los Estados Financieros tienen como finalidad informar los aspectos económicos-financieros que influyeron en la decisiones tomadas durante el periodo de que se trata.

# SUPREMO TRIBUNAL DE JUSTICIA

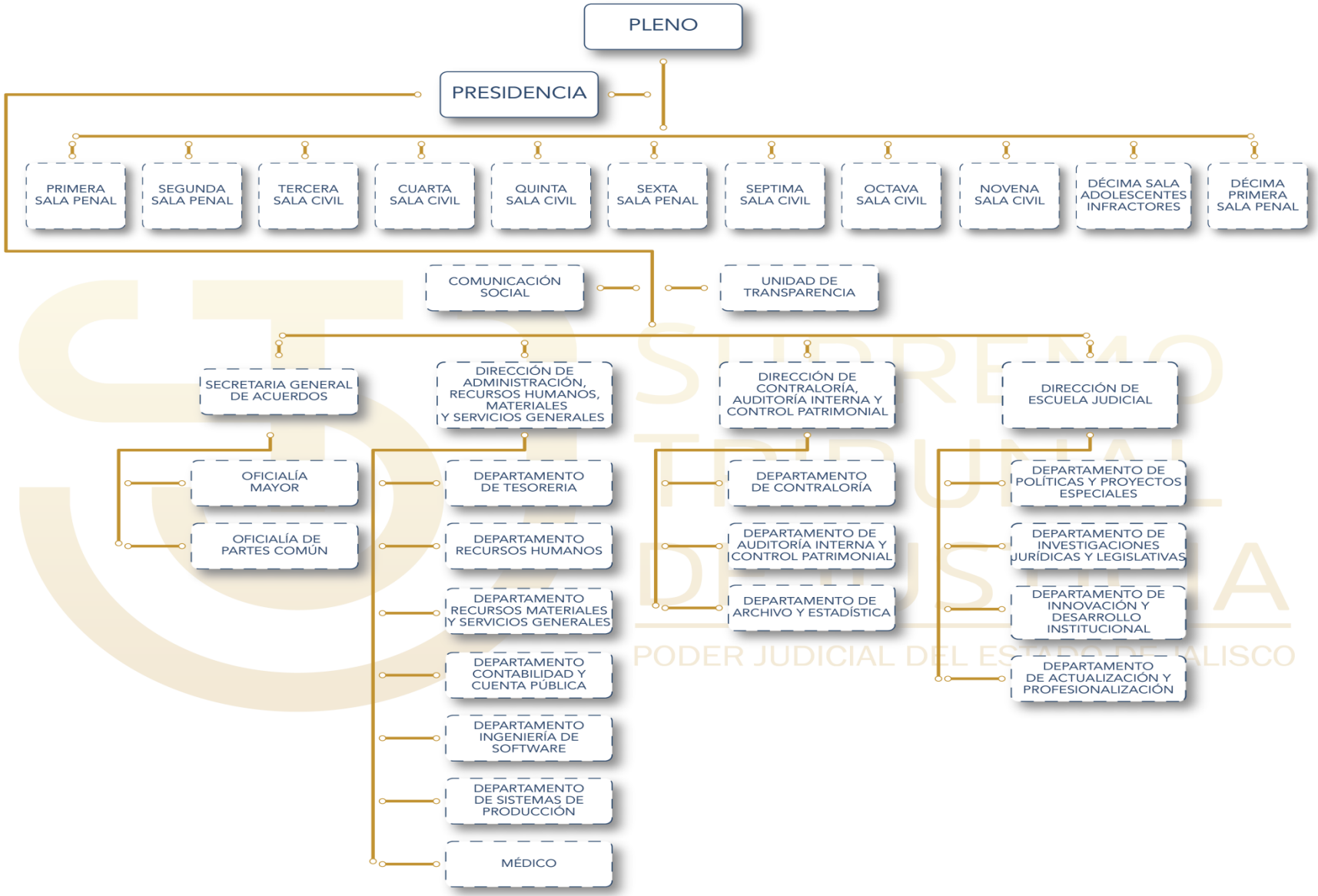


SUPREMO TRIBUNAL DE JUSTICIA
PODER JUDICIAL DEL ESTADO DE JALISCO

# PODER JUDICIAL DEL ESTADO DE JALISCO
# SUPREMO TRIBUNAL DE JUSTICIA

El Supremo Tribual opera administrativamente por un ejercicio fiscal que comprende del 1 de Enero al 31 de Diciembre de 2021, dentro de las obligaciones fiscales, esta el de retener y enterar el Impuesto Sobre la Renta por sueldos y salarios por los servicios personales y por el arrendamiento de bienes inmuebles, así como al pago al SEDAR, de Vivienda, del Seguro Médico y Pensiones.

Los Estados financieros y sus notas, fueron elaborados de acuerdo a la normatividad emitida por el Consejo de Armonización Contable (CONAN) y las disposiciones emitidas en la Ley de Contabilidad Gubernamental.

El sistema o software que actualmente se utiliza es el sistema de INDETEC.

El Supremo Tribunal no tiene la facultad para ejecutar recaudación de ingresos, todos los ingresos que se reciben son transferidos por el Gobierno del Estado en ministraciones presupuestales, además de los rendimientos financieros que generan las cuentas bancarias.

Bajo Protesta de decir Verdad, se declara que los Estados Financieros y sus Notas son razonablemente correctos y son responsabilidad del emisor.

L.A.E. Miguel Ángel García Aragón
Director de Administración, Recursos Humanos,
Materiales y Servicios Generales

# CONSEJO DE LA JUDICATURA

## PODER JUDICIAL DEL ESTADO DE JALISCO

**Cuenta Pública 2021**

# Información Contable

**Cuenta Pública 2021**

CONSEJO DE LA JUDICATURA
PODER JUDICIAL DEL ESTADO DE JALISCO

**Cuenta Pública 2021**
**CONSEJO DE LA JUDICATURA**
**Estado de Actividades**
**Del 1 de Enero al 31 de Diciembre de 2021 y 2020**
**(Pesos)**

| Concepto | 2021 | 2020 |
|---|---|---|
| **INGRESOS Y OTROS BENEFICIOS** | | |
| **Ingresos de la Gestión** | **10,482,549** | **12,583,407** |
| Impuestos | 0 | 0 |
| Cuotas y Aportaciones de Seguridad Social | 0 | 0 |
| Contribuciones de Mejoras | 0 | 0 |
| Derechos | 0 | 0 |
| Productos | 4,821,824 | 5,744,170 |
| Aprovechamientos | 571,060 | 1,999,998 |
| Ingresos por Venta de Bienes y Prestación de Servicios | 5,089,665 | 4,839,239 |
| **Participaciones, Aportaciones, Convenios, Incentivos Derivados de la Colaboración Fiscal, Fondos Distintos de Aportaciones, Transferencias, Asignaciones, Subsidios y Subvenciones, y Pensiones y Jubilaciones** | **1,273,313,061** | **1,186,683,739** |
| Participaciones, Aportaciones, Convenios, Incentivos Derivados de la Colaboración Fiscal, Fondos Distintos de Aportaciones | 0 | 0 |
| Transferencias, Asignaciones, Subsidios y Subvenciones, y Pensiones y Jubilaciones | 1,273,313,061 | 1,186,683,739 |
| **Otros Ingresos y Beneficios** | **175,750** | **0** |
| Ingresos Financieros | 175,750 | 0 |
| Incremento por Variación de Inventarios | 0 | 0 |
| Disminución del Exceso de Estimaciones por Pérdida o Deterioro u Obsolescencia | 0 | 0 |
| Disminución del Exceso de Provisiones | 0 | 0 |
| Otros Ingresos y Beneficios Varios | 0 | 0 |
| ***Total de Ingresos y Otros Beneficios*** | ***1,283,971,360*** | ***1,199,267,146*** |
| **GASTOS Y OTRAS PÉRDIDAS** | | |
| **Gastos de Funcionamiento** | **1,239,880,089** | **1,167,341,309** |
| Servicios Personales | 1,111,674,604 | 1,092,546,747 |
| Materiales y Suministros | 15,403,311 | 10,905,037 |
| Servicios Generales | 112,802,175 | 63,889,525 |
| **Transferencias, Asignaciones, Subsidios y Otras Ayudas** | **387,556** | **88,000** |
| Transferencias Internas y Asignaciones al Sector Público | 0 | 0 |
| Transferencias al Resto del Sector Público | 0 | 0 |
| Subsidios y Subvenciones | 0 | 0 |
| Ayudas Sociales | 387,556 | 88,000 |
| Pensiones y Jubilaciones | 0 | 0 |
| Transferencias a Fideicomisos, Mandatos y Contratos Análogos | 0 | 0 |
| Transferencias a la Seguridad Social | 0 | 0 |
| Donativos | 0 | 0 |
| Transferencias al Exterior | 0 | 0 |
| **Participaciones y Aportaciones** | **0** | **0** |
| Participaciones | 0 | 0 |
| Aportaciones | 0 | 0 |
| Convenios | 0 | 0 |
| **Intereses, Comisiones y Otros Gastos de la Deuda Pública** | **0** | **0** |
| Intereses de la Deuda Pública | 0 | 0 |
| Comisiones de la Deuda Pública | 0 | 0 |
| Gastos de la Deuda Pública | 0 | 0 |
| Costo por Coberturas | 0 | 0 |
| Apoyos Financieros | 0 | 0 |
| **Otros Gastos y Pérdidas Extraordinarias** | **0** | **2,977,446** |
| Estimaciones, Depreciaciones, Deterioros, Obsolescencia y Provisiones | 0 | 2,977,446 |
| Disminución de Inventarios | 0 | 0 |
| Aumento por Insuficiencia de Estimaciones por Pérdida o Deterioro y | 0 | 0 |
| Aumento por Insuficiencia de Provisiones | 0 | 0 |
| Otros Gastos | 0 | 0 |
| **Inversión Pública** | **0** | **0** |
| Inversión Pública no Capitalizable | 0 | 0 |
| ***Total de Gastos y Otras Pérdidas*** | ***1,240,267,645*** | ***1,170,406,755*** |
| ***Resultados del Ejercicio (Ahorro/Desahorro)*** | ***43,703,714*** | ***28,860,391*** |

Bajo protesta de decir verdad declaramos que los Estados Financieros y sus Notas son razonablemente correctos y responsabilidad del emisor

ABOGADO DAVID RICARDO DELGADO AHUMADA
DIRECTOR DE PLANEACIÓN, ADMINISTRACIÓN Y FINANZAS

Cargo de quien autoriza

LPC. HÉCTOR ALEJANDRO ESCOBAR VALLE
JEFE DE LA UNIDAD DEPARTAMENTAL DE CONTABILIDAD

Cargo de quien elabora

**Cuenta Pública 2021**
**CONSEJO DE LA JUDICATURA**
**Estado de Situación Financiera**
**Al 31 de Diciembre de 2021 y 2020**
**(Pesos)**

| CONCEPTO | Año 2021 | Año 2020 |
|---|---|---|
| **ACTIVO** | | |
| ***Activo Circulante*** | | |
| Efectivo y Equivalentes | 128,115,427 | 60,146,918 |
| Derechos a Recibir Efectivo o Equivalentes | 11,147,657 | 49,255,926 |
| Derechos a Recibir Bienes o Servicios | 0 | 0 |
| Inventarios | 0 | 0 |
| Almacenes | 0 | 0 |
| Estimación por Pérdida o Deterioro de Activos Circulantes | 0 | 0 |
| Otros Activos Circulantes | 0 | 0 |
| ***Total de Activos Circulantes*** | **139,263,084** | **109,402,845** |
| ***Activo No Circulante*** | | |
| Inversiones Financieras a Largo Plazo | 0 | 0 |
| Derechos a Recibir Efectivo o Equivalentes a Largo Plazo | 0 | 0 |
| Bienes Inmuebles, Infraestructura y Construcciones en Proceso | 0 | 0 |
| Bienes Muebles | 87,046,540 | 72,442,905 |
| Activos Intangibles | 937,693 | 190,989 |
| Depreciación, Deterioro y Amortización Acumulada de Bienes | -42,036,564 | -42,036,564 |
| Activos Diferidos | 0 | 0 |
| Estimación por Pérdida o Deterioro de Activos no Circulantes | 0 | 0 |
| Otros Activos no Circulantes | 0 | 0 |
| ***Total de Activos No Circulantes*** | **45,947,669** | **30,597,329** |
| ***Total del Activo*** | **185,210,754** | **140,000,174** |

| CONCEPTO | Año 2021 | Año 2020 |
|---|---|---|
| **PASIVO** | | |
| ***Pasivo Circulante*** | | |
| Cuentas por Pagar a Corto Plazo | 69,618,293 | 68,116,897 |
| Documentos por Pagar a Corto Plazo | 0 | 0 |
| Porción a Corto Plazo de la Deuda Pública a Largo Plazo | 0 | 0 |
| Títulos y Valores a Corto Plazo | 0 | 0 |
| Pasivos Diferidos a Corto Plazo | 0 | 0 |
| Fondos y Bienes de Terceros en Garantía y/o Administración a Corto Plazo | 0 | 0 |
| Provisiones a Corto Plazo | 0 | 0 |
| Otros Pasivos a Corto Plazo | 0 | 0 |
| ***Total de Pasivos Circulantes*** | **69,618,293** | **68,116,897** |
| ***Pasivo No Circulante*** | | |
| Cuentas por Pagar a Largo Plazo | 0 | 0 |
| Documentos por Pagar a Largo Plazo | 0 | 0 |
| Deuda Pública a Largo Plazo | 0 | 0 |
| Pasivos Diferidos a Largo Plazo | 0 | 0 |
| Fondos y Bienes de Terceros en Garantía y/o en Administración a Largo Plazo | 0 | 0 |
| Provisiones a Largo Plazo | 0 | 0 |
| ***Total de Pasivos No Circulantes*** | **0** | **0** |
| ***Total del Pasivo*** | **69,618,293** | **68,116,897** |
| **HACIENDA PÚBLICA/ PATRIMONIO** | | |
| ***Hacienda Pública/Patrimonio Contribuido*** | **4,176,825** | **4,176,825** |
| Aportaciones | 0 | 0 |
| Donaciones de Capital | 0 | 0 |
| Actualización de la Hacienda Pública / Patrimonio | 4,176,825 | 4,176,825 |
| ***Hacienda Pública/Patrimonio Generado*** | **111,415,636** | **67,706,452** |
| Resultados del Ejercicio (Ahorro / Desahorro) | 43,703,714 | 28,860,391 |
| Resultados de Ejercicios Anteriores | 67,711,921 | 38,846,061 |
| Revalúos | 0 | 0 |
| Reservas | 0 | 0 |
| Rectificaciones de Resultados de Ejercicios Anteriores | 0 | 0 |
| ***Exceso o Insuficiencia en la Actualización de la Hacienda Publica/Patrimonio*** | **0** | **0** |
| Resultado por Posición Monetaria | 0 | 0 |
| Resultado por Tenencia de Activos no Monetarios | 0 | 0 |
| ***Total Hacienda Pública/ Patrimonio*** | **115,592,461** | **71,883,277** |
| ***Total del Pasivo y Hacienda Pública / Patrimonio*** | **185,210,754** | **140,000,174** |

Bajo protesta de decir verdad declaramos que los Estados Financieros y sus Notas son razonablemente correctos y responsabilidad del emisor.

ABOGADO DAVID RICARDO DELGADO AHUMADA
DIRECTOR DE PLANEACIÓN, ADMINISTRACIÓN Y FINANZAS

LPC. HÉCTOR ALEJANDRO ESCOBAR VALLE
JEFE DE LA UNIDAD DEPARTAMENTAL DE CONTABILIDAD

**Cuenta Pública 2021**
**CONSEJO DE LA JUDICATURA**
**Estado de Variación en la Hacienda Pública**
**Del 1 de Enero al 31 de Diciembre de 2021**
**(pesos)**

| Concepto | Hacienda Pública/Patrimonio Contribuido | Hacienda Pública/Patrimonio Generado de Ejercicios Anteriores | Hacienda Pública/Patrimonio Generado del Ejercicio | Exceso o Insuficiencia en la Actualización de la Hacienda Pública / Patrimonio | TOTAL |
|---|---|---|---|---|---|
| **HACIENDA PÚBLICA/PATRIMONIO CONTRIBUIDO NETO DE 2020** | **4,176,825** | | | | **4,176,825** |
| Aportaciones | 0 | | | | 0 |
| Donaciones de Capital | 0 | | | | 0 |
| Actualización de la Hacienda Pública/Patrimonio | 4,176,825 | | | | 4,176,825 |
| **HACIENDA PÚBLICA /PATRIMONIO GENERADO NETO DE 2020** | | **38,846,061** | **28,860,391** | | **67,706,452** |
| Resultados del Ejercicio (Ahorro/Desahorro) | | | 28,860,391 | | 28,860,391 |
| Resultados de Ejercicios Anteriores | | 38,846,061 | | | 38,846,061 |
| Revalúos | | 0 | | 0 | 0 |
| Reservas | | 0 | | | 0 |
| Rectificaciones de Resultados de Ejercicios Anteriores | | 0 | | | 0 |
| **EXCESO O INSUFICIENCIA EN LA ACTUALIZACIÓN DE LA HACIENDA PÚBLICA/ PATRIMONIO NETO DE 2020** | | | | **0** | **0** |
| Resultado por Posición Monetaria | | | | 0 | 0 |
| Resultado por Tenencia de Activos no Monetarios | | | | 0 | 0 |
| **HACIENDA PÚBLICA / PATRIMONIO NETO FINAL DE 2020** | **4,176,825** | **38,846,061** | **28,860,391** | **0** | **71,883,277** |
| **CAMBIOS EN LA HACIENDA PÚBLICA/PATRIMONIO CONTRIBUIDO NETO DE 2021** | **0** | | | | **0** |
| Aportaciones | 0 | | | | 0 |
| Donaciones de Capital | 0 | | | | 0 |
| Actualización de la Hacienda Pública/Patrimonio | 0 | | | | 0 |
| **VARIACIONES DE LA HACIENDA PÚBLICA / PATRIMONIO GENERADO NETO DE 2021** | | **28,865,860** | **14,843,324** | | **43,709,184** |
| Resultados del Ejercicio (Ahorro/Desahorro) | | | 43,703,714 | | 43,703,714 |
| Resultados de Ejercicios Anteriores | | 28,865,860 | -28,860,391 | | 5,470 |
| Revalúos | | 0 | 0 | 0 | 0 |
| Reservas | | 0 | 0 | | 0 |
| Rectificaciones de Resultados de Ejercicios Anteriores | | | 0 | | 0 |
| **CAMBIOS EN EL EXCESO O INSUFICIENCIA EN LA ACTUALIZACIÓN DE LA HACIENDA PÚBLICA/ PATRIMONIO NETO DE 2021** | | | | **0** | **0** |
| Resultado por Posición Monetaria | | | | 0 | 0 |
| Resultado por Tenencia de Activos no Monetarios | | | | 0 | 0 |
| **HACIENDA PÚBLICA / PATRIMONIO NETO FINAL DE 2021** | **4,176,825** | **67,711,921** | **43,703,714** | **0** | **115,592,461** |

Bajo protesta de decir verdad declaramos que los Estados Financieros y sus Notas son razonablemente correctos y responsabilidad del emisor.

ABOGADO DAVID RICARDO DELGADO AHUMADA
DIRECTOR DE PLANEACIÓN, ADMINISTRACIÓN Y FINANZAS

LPC. HÉCTOR ALEJANDRO ESCOBAR VALLE
JEFE DE LA UNIDAD DEPARTAMENTA DE CONTABILIDAD

**Cuenta Pública 2021**
**CONSEJO DE LA JUDICATURA**
**Estado de Cambios en la Situación Financiera**
**Del 1 de Enero al 31 de Diciembre de 2021**
**(Pesos)**

| Concepto | Origen | Aplicación |
|---|---|---|
| **ACTIVO** | **38,108,269** | **83,318,849** |
| **Activo Circulante** | **38,108,269** | **67,968,508** |
| Efectivo y Equivalentes | 0 | 67,968,508 |
| Derechos a Recibir Efectivo o Equivalentes | 38,108,269 | 0 |
| Derechos a Recibir Bienes o Servicios | 0 | 0 |
| Inventarios | 0 | 0 |
| Almacenes | 0 | 0 |
| Estimación por Pérdida o Deterioro de Activos Circulantes | 0 | 0 |
| Otros Activos Circulantes | 0 | 0 |
| **Activo No Circulante** | **0** | **15,350,340** |
| Inversiones Financieras a Largo Plazo | 0 | 0 |
| Derechos a Recibir Efectivo o Equivalentes a Largo Plazo | 0 | 0 |
| Bienes Inmuebles, Infraestructura y Construcciones en Proceso | 0 | 0 |
| Bienes Muebles | 0 | 14,603,636 |
| Activos Intangibles | 0 | 746,705 |
| Depreciación, Deterioro y Amortización Acumulada de Bienes | 0 | 0 |
| Activos Diferidos | 0 | 0 |
| Estimación por Pérdida o Deterioro de Activos no Circulantes | 0 | 0 |
| Otros Activos no Circulantes | 0 | 0 |
| **PASIVO** | **1,501,396** | **0** |
| **Pasivo Circulante** | **1,501,396** | **0** |
| Cuentas por Pagar a Corto Plazo | 1,501,396 | 0 |
| Documentos por Pagar a Corto Plazo | 0 | 0 |
| Porción a Corto Plazo de la Deuda Pública a Largo Plazo | 0 | 0 |
| Títulos y Valores a Corto Plazo | 0 | 0 |
| Pasivos Diferidos a Corto Plazo | 0 | 0 |
| Fondos y Bienes de Terceros en Garantía y/o Administración a Corto Plazo | 0 | 0 |
| Provisiones a Corto Plazo | 0 | 0 |
| Otros Pasivos a Corto Plazo | 0 | 0 |
| ***Pasivo No Circulante*** | **0** | **0** |
| Cuentas por Pagar a Largo Plazo | 0 | 0 |
| Documentos por Pagar a Largo Plazo | 0 | 0 |
| Deuda Pública a Largo Plazo | 0 | 0 |
| Pasivos Diferidos a Largo Plazo | 0 | 0 |
| Fondos y Bienes de Terceros en Garantía y/o en Administración a Largo Plazo | 0 | 0 |
| Provisiones a Largo Plazo | 0 | 0 |
| **HACIENDA PÚBLICA/ PATRIMONIO** | **43,709,184** | **0** |
| **Hacienda Pública/Patrimonio Contribuido** | **0** | **0** |
| Aportaciones | 0 | 0 |
| Donaciones de Capital | 0 | 0 |
| Actualización de la Hacienda Pública / Patrimonio | 0 | 0 |
| **Hacienda Pública/Patrimonio Generado** | **43,709,184** | **0** |
| Resultados del Ejercicio (Ahorro / Desahorro) | 14,843,324 | 0 |
| Resultados de Ejercicios Anteriores | 28,865,860 | 0 |
| Revalúos | 0 | 0 |
| Reservas | 0 | 0 |
| Rectificaciones de Resultados de Ejercicios Anteriores | 0 | 0 |
| **Exceso o Insuficiencia en la Actualización de la Hacienda Pública/Patrimonio** | **0** | **0** |
| Resultado por Posición Monetaria | 0 | 0 |
| Resultado por Tenencia de Activos no Monetarios | 0 | 0 |

Bajo protesta de decir verdad declaramos que los Estados Financieros y sus Notas son razonablemente correctos y responsabilidad del emisor

ABOGADO DAVID RICARDO DELGADO AHUMADA
DIRECTOR DE PLANEACIÓN, ADMINISTRACIÓN Y FINANZAS

LPC. HÉCTOR ALEJANDRO ESCOBAR VALLE
JEFE DE LA UNIDAD DEPARTAMENTA DE CONTABILIDAD

**Cuenta Pública 2021**
**CONSEJO DE LA JUDICATURA**
**Estado de Flujos de Efectivo**
**Del 1 de Enero al 31 de Diciembre de 2021 y 2020**
**(Pesos)**

| Concepto | 2021 | 2020 |
|---|---|---|
| **Flujos de Efectivo de las Actividades de Operación** | | |
| **Origen** | **1,305,086,216** | **1,199,267,146** |
| Impuestos | 0 | 0 |
| Cuotas y Aportaciones de Seguridad Social | 0 | 0 |
| Contribuciones de mejoras | 0 | 0 |
| Derechos | 0 | 0 |
| Productos | 4,821,824 | 5,744,170 |
| Aprovechamientos | 571,060 | 1,999,998 |
| Ingresos por Venta de Bienes y Prestación de Servicios | 5,089,665 | 4,839,239 |
| Participaciones, Aportaciones, Convenios, Incentivos Derivados de la Colaboración Fiscal y Fondos Distintos de Aportaciones | 0 | 0 |
| Transferencias, Asignaciones, Subsidios y Subvenciones, y Pensiones y Jubilaciones | 1,273,313,061 | 1,186,683,739 |
| Otros Orígenes de Operación | 21,290,606 | 0 |
| **Aplicación** | **1,222,699,805** | **1,187,684,599** |
| Servicios Personales | 1,101,760,389 | 1,083,038,980 |
| Materiales y Suministros | 14,335,316 | 9,967,700 |
| Servicios Generales | 106,216,544 | 59,147,760 |
| Transferencias Internas y Asignaciones al Sector Público | 0 | 0 |
| Transferencias al resto del Sector Público | 0 | 0 |
| Subsidios y Subvenciones | 0 | 0 |
| Ayudas Sociales | 387,556 | 88,000 |
| Pensiones y Jubilaciones | 0 | 0 |
| Transferencias a Fideicomisos, Mandatos y Contratos Análogos | 0 | 0 |
| Transferencias a la Seguridad Social | 0 | 0 |
| Donativos | 0 | 0 |
| Transferencias al Exterior | 0 | 0 |
| Participaciones | 0 | 0 |
| Aportaciones | 0 | 0 |
| Convenios | 0 | 0 |
| Otras Aplicaciones de Operación | 0 | 35,442,159 |
| **Flujos Netos de Efectivo por Actividades de Operación** | **82,386,411** | **11,582,546** |
| **Flujos de Efectivo de las Actividades de Inversión** | | |
| **Origen** | **0** | **0** |
| Bienes Inmuebles, Infraestructura y Construcciones en Proceso | 0 | 0 |
| Bienes Muebles | 0 | 0 |
| Otros Orígenes de Inversión | 0 | 0 |
| **Aplicación** | **14,417,903** | **3,951,509** |
| Bienes Inmuebles, Infraestructura y Construcciones en Proceso | 0 | 0 |
| Bienes Muebles | 13,671,198 | 3,951,509 |
| Otras Aplicaciones de Inversión | 746,705 | 0 |
| **Flujos Netos de Efectivo por Actividades de Inversión** | **-14,417,903** | **-3,951,509** |
| **Flujo de Efectivo de las Actividades de Financiamiento** | | |
| **Origen** | **0** | **0** |
| Endeudamiento Neto | 0 | 0 |
| Interno | 0 | 0 |
| Externo | 0 | 0 |
| Otros Orígenes de Financiamiento | 0 | 0 |
| **Aplicación** | **0** | **20,661,777** |
| Servicios de la Deuda | 0 | 0 |
| Interno | 0 | 0 |
| Externo | 0 | 0 |
| Otras Aplicaciones de Financiamiento | 0 | 20,661,777 |
| **Flujos netos de Efectivo por Actividades de Financiamiento** | **0** | **-20,661,777** |
| **Incremento/Disminución Neta en el Efectivo y Equivalentes al Efectivo** | **67,968,508** | **-13,030,739** |
| **Efectivo y Equivalentes al Efectivo al Inicio del Ejercicio** | **60,146,918** | **73,177,657** |
| **Efectivo y Equivalentes al Efectivo al final del Ejercicio** | **128,115,427** | **60,146,918** |

Bajo protesta de decir verdad declaramos que los Estados Financieros y sus Notas son razonablemente correctos y responsabilidad del emisor

ABOGADO DAVID RICARDO DELGADO AHUMADA
DIRECTOR DE PLANEACIÓN, ADMINISTRACIÓN Y FINANZAS

LPC. HÉCTOR ALEJANDRO ESCOBAR VALLE
JEFE DE LA UNIDAD DEPARTAMENTA DE CONTABILIDAD

**Cuenta Pública 2021**
**CONSEJO DE LA JUDICATURA**
**Informe de Pasivos Contingentes**
**Del 1 de Enero al 31 de Diciembre de 2021**
**(Pesos)**

*"En cumplimiento a lo dispuesto en los artículos 46, fracción I, inciso d, y 52 de la Ley General de Contabilidad Gubernamental, y de conformidad con lo establecido en el capítulo VII, numeral III, inciso g) del Manual de Contabilidad Gubernamental emitido por el CONAC, el ente público informa lo siguiente:"*

| Cuenta | Concepto | Importe |
|---|---|---|
| | | $54,160,000.00 |
| | **TOTAL** | |

Bajo protesta de decir verdad declaramos que los Estados Financieros y sus Notas son razonablemente correctos y responsabilidad del emisor

ABOGADO DAVID RICARDO DELGADO AHUMADA
DIRECTOR DE PLANEACIÓN, ADMINISTRACIÓN Y FINANZAS

LPC. HÉCTOR ALEJANDRO ESCOBAR VA
JEFE DE LA UNIDAD DEPARTAMENTA DE

**AL 31 DE DIAL 31 DE DICIEMBRE DEL 2021**

*De conformidad con los artículos 46 y 49 de la Ley General de Contabilidad Gubernamental, así como la normatividad emitida por el Consejo Nacional de Armonización Contable, a continuación, se presentan las notas a los Estados Financieros correspondientes al mes de Septiembre, correspondiente al Ejercicio Fiscal 2020, con los siguientes apartados:*

*a) Notas de desglose;*
*b) Notas de memoria (cuentas de orden), y*
*c) Notas de gestión administrativa.*

**a) NOTAS DE DESGLOSE**

## i) NOTAS AL ESTADO DE SITUACIÓN FINANCIERA

**Activo**

**NOTA 1 EFECTIVO Y EQUIVALENTES**

*En este apartado se integran los Recursos Financieros que el Consejo de la Judicatura del Estado de Jalisco registra en las Cuentas Contables de Fondo Fijo de Caja y bancos en Moneda Nacional.*

*Se enlistan los funcionarios responsables de los fondos Fijos de Caja, que se Utilizan para la Adquisición de compras menores, conforme a la Normatividad interna.*

| FUNCIONARIOS CON FONDO FIJO DE CAJA | 2021 | 2020 y ANTERIORES |
|---|---|---|
| ANA PAULINA CAMACHO MENDOZA | | 7,428.00 |
| OSCAR GUERRERO CHAVEZ | | 7,215.00 |
| JORGE ARMANDO CARRILLO | | 92.00 |
| RODRIGUEZ ROSAS ARMANDO | | 551.00 |
| MACIAS LUEVANO JUAN | | 4,796.00 |
| ESTUDILLO LAVALLE SANTIAGO | | 1,416.00 |
| ESPARZA VAZQUEZ EZEQUIEL | | 1,486.00 |
| RIOS MENA RODRIGUEZ JOSE MANUEL | | 2,578.00 |
| MARCO ANTONIO GODINEZ ENRIQUEZ | | 411.00 |
| SILVIANO DIAZ REYES | | 5,000.00 |
| ADRIANA AGUILERA MARQUEZ | | 11,203.00 |
| IGNACIO PEÑA ZAMORA | | 378.00 |
| BARCENAS BASULTO OCTAVIO | 15,752.11 | |
| AVILA HIPOLITO MARICELA | - 2,758.74 | |
| **TOTAL** | **55,547.37** | |

*Se relacionan las 9 Cuentas Bancarias de cheques que el Consejo de la Judicatura del Estado de Jalisco mantiene con diferentes Instituciones Financieras, para el manejo de los recursos y recepción de de Ingresos*

| INSTITUCION BANCARIA | NUMERO DE CUENTA | SALDO AL 31 DE DICIEMBRE DEL 2021 |
|---|---|---|
| BANORTE | 55200868-2 | $5,213,333.00 |
| BANORTE | 50399199-3 | $122,569.00 |
| BANORTE | 309142447 | $2,751.00 |
| BANORTE | 1101239221 | $84,230,505.00 |
| BANORTE | 1168121196 | $30,003,500.00 |
| BAJIO | 27723660101 | $10,798,147.00 |
| BAJIO | 27723660201 | $22,321.00 |
| BAJIO | 27723662030 | $84,033.00 |
| BAJIO | INVERSION | $10,955,419.00 |
| BANSI | 9719949-3 | $101,445.00 |
| BBVA | 110047023 | $1,788,252.00 |
| JUZGADOS ORALES | 1130681292 | $3,110,910.00 |
| **SUMA** | | **$126,433,185.00** |

**NOTA 2 DERECHO A RECIBIR EFECTIVO Y EQUIVALENTES Y BIENES Y SERVICIOS A RECIBIR**

*Este rubro se integra por diversos adeudos que tienen Servidores Públicos al Consejo de la Judicatura del Estado de Jalisco, cuyo origen es por recursos entregados para gastos a Comprobar (Viáticos, Fondos Revolventes o el reconocimei3nto por adeudos por motivo del proceso de la nómina, entre otros*

| CONCEPTO | SALDO AL 31 DE DICIEMBRE DEL 2021 |
|---|---|
| Deudores Diversos | 11,147,657.00 |
| **Total de Derechos a Recibir Efectivo y Equivalentes a Recibir** | **11,147,657.00** |

| NOMBRE DE LA CUENTA | 2021 | 2020 | 2019 | 2018 | 2017 | 2016-2012 | 2011 Y ANTERIORES | TOTAL |
|---|---|---|---|---|---|---|---|---|
| GASTOS A COMPROBAR | $27,363.50 | $0.00 | $6,696.90 | $0.00 | $0.00 | $104,332.00 | $105,654.70 | **$244,047.10** |
| GASTOS MEDICOS | $58,375.04 | $0.00 | $91,301.49 | $0.00 | $271,873.24 | $59,023.00 | $0.00 | **$480,572.77** |
| NOMINA | $819,503.42 | | $170,998.90 | | | $48,413.00 | $87,742.00 | **$1,126,657.32** |

| | | | | | | | | |
|---|---|---|---|---|---|---|---|---|
| ADEUDOS DIVERSOS | $1,349,752.00 | $3,132,636.92 | $1,238,402.00 | $3,575,589.17 | | | | $9,296,380.09 |
| **Total de Derechos a Recibir Efectivo y Equivalentes a Recibir** | **$2,254,993.96** | **$3,132,636.92** | **$1,507,399.22** | **$4,779,509.47** | **$221,373.24** | **$211,768.00** | **$193,396.70** | **$11,147,657.28** |

NOTA 3 DEFOSITOS A FONDOS DE TERCEROS

*El Saldo de la Cuenta representa los depósitos en Garantía que se han entregados a diferentes prestadores de servicio, para garantizar la prestación del servicio al Consejo de la Judicatura del Estado de Jalisco, cuyo saldo se integra de la siguiente manera.*

| PRESTADOR DE SERVICIO | SALDO AL 31 DE DICIEMBRE DEL 2021 |
|---|---|
| GARANTIA DE GASOLINA, ARRENDAMIENTO Y CFE | $848,160.96 |
| SM GAS PLUS S.A. DE C.V. | $8,000.00 |
| JUZGADOS CIVILES DE CHAPALA | $2,004.96 |
| JUZGADO DE CONTROL Y JUICIO ORAL DEL QUINTO DISTRITO CHAPALA | $15,477.00 |
| JUZGADOS ESPECIALIZADOS EN CONTROL ENJUICIAMIENTO Y EJECUCION PENAL LACOS DE MORENO | $31,690.00 |
| JUZGADO CIVIL DE PRIMERA INSTANCIA EN SAYULA | $297.00 |
| V Y V PROYECTOS SA DE CV | $670,703.00 |
| **TOTAL DEPOSITOS A FONDOS DE TERCEROS** | **$1,625,895.04** |

- ***Bienes Muebles, Inmuebles e Intangibles***

NOTA 4 BIENES MUEBLES

*El Saldo se encuentra constituido por el Mobiliario de Oficina y estantería, Bienes Informáticos y Equipo de Cómputo, cámaras Fotográficas y de Video entre otros, propiedad del Consejo de la Judicatura del Estado de Jalisco. Los mismos se registran al valor de adquisición o bien se les asigna un valor de $1.00 (un peso) cuando los mismos provienen de una donación o s e encuentran totalmente depreciados. El valor registrado en libros a costo de adquisición, como e continuación se indica:*

| CONCEPTO | SALDO AL 31 DE DICIEMBRE DEL 2021 |
|---|---|
| Mobiliario y Equipo de Administración | 78,124,118.00 |
| Mobiliario y Equipo de video, Fotografía, Educacional y Recreativo | 613,250.37 |
| Vehículos y Equipo de Transporta | 5,698,656.75 |
| Maquinaria y Otros equipos y herramientes | 2,530,435.00 |
| Colecciones, Obras de Arte y Objetos valiosos | 82,080.00 |
| ***TOTAL BIENES MUEBLES*** | **87,046,540.12** |

*El Consejo de la Judicatura, evalúa periódicamente los valores del mobiliario y el equipo, para determinar la existencia de indicios de que dichos valores excedan su valor de recuperación. El valor de recuperación representa el monto de los ingresos netos potenciales que se espera razonablemente obtener como consecuencia de la utilización o realización de dichos activos. Si se determina que los valores actualizados son excesivos, el Consejo de la Judicatura registra las estimaciones necesarias para reducirlos a su valor de recuperación. A la fecha no se ha realizado una evaluación para cuantificar el valor de recuperación de los bienes muebles propios, derivado a que en la actualidad se la verificación de los activos propiedad del Consejo. Debido a la reducción y/o suspensión de actividades, emitidas y publicadas por el Gobernador Constitucional del Estado de Jalisco a través del Periódico Oficial el Estado de Jalisco y los Acuerdos del Pleno del Consejo de la Judicatura, así como el cierre parcial de algunas áreas físicas pertenecientes a este Consejo, no es posible determinar la fecha final del levantamiento del inventario físico de los bienes muebles propiedad del Consejo de la Judicatura del Estado de Jalisco, que se realiza actualmente.*

NOTA 5 BIENES INTANGIBLES

| CONCEPTO | SALDO AL 31 DE DICIEMBRE DEL 2021 |
|---|---|
| Licencias Informaticas e Intelectuales | 49,545.00 |
| Software | 888,149.00 |
| ***TOTAL BIENES INTANGIBLES*** | ***937,694.00*** |

NOTA 6 NOTA 6 DEPRECIACIÓN ACUMULADA DE BIENES MUEBLES

*La depreciación y Amortización se calcular, pore el metodo de linee recta, para vtal efecto se utilizan los mismas tazas do depreciación y amortización para efectos fiscales*

| CONCEPTO | SALDO AL 31 DE DICIEMBRE DEL 2021 |
|---|---|
| Depreciación y Amortización Acumulada | 42,038,564.00 |
| ***TOTAL DEPRECIACIÓN ACUMULADA DE BIENES MUEBLES*** | ***42,038,564.00*** |

Las tasas anuales de depreciación y Amortización son las Siquientes:

| CONCEPTO | TASA DE DEPRECIACIÓN |
|---|---|
| Mobiliario y Equipo de Administración | 30% Y 10% |
| Mobiliario y Equipo de video, Fotografía, Educacional y Recreativo | 10% |
| Vehículos y Equipo de Transporte | 25% |
| Maquinaria y Otros equipos y herramientas | 35% Y 10 % |
| Colecciones, Obras de Arte y Objetos valiosos | 10% |

| | |
|---|---|
| Licencias Informaticas e Intelectuales | 10% |
| Software | 10% |

PASIVO

NOTA 7 CUENTAS POR PAGAR A CORTO PLAZO

*Este rubro integra las Obligaciones pendientes de pago del Consejo de la Judicatura del Estado de Jalisco, identificadas y cuantificadas en términos monetarios, integrandose de la Siguiente manera:*

| CONCEPTO | SALDO AL 31 DE DICIEMBRE DEL 2021 |
|---|---|
| Servicios Personales por Pagar | 7,859,105.00 |
| Proveedores por Pagar a Corto Plazo | 12,440,231.00 |
| Retenciones y Contribuciones a corto Plazo | 36,915,055.00 |
| Otras cuentas por Pagar a Corto Plazo | 12,894,841.00 |
| ***TOTAL CUENTAS POR PAGAR A CORTO PLAZO*** | **69,819,292.00** |

## II) NOTAS AL ESTADO DE ACTIVIDADES

## INGRESOS DE GESTIÓN

NOTA 8 INGRESOS POR PRODUCTOS, APROVECHAMIENTO, VENTA DE BIENES Y PRESTACIÓN DE SERVICIOS

*Este rubro corresponde a los ingresos productos, aprovechamientos, y de ingresos, por venta de bienes y prestación de servicios*

| CONCEPTO | SALDO AL 31 DE DICIEMBRE DEL 2021 |
|---|---|
| Productos Financieros | 4,921,824.00 |
| Aprovechamiento | 571,060.00 |
| Ingreso por Venta de Bienes y Prestación de Servicios | 5,069,665.00 |
| Otros Ingresos | |
| ***TOTAL INGRESOS POR PRODUCTOS, APROVECHAMIENTO, VENTA DE BIENES Y PRESTACIÓN DE SERVICIOS*** | **10,482,549.00** |

NOTA 9 Asignaciones Presupuestales al Poder Judicial

*Este rubro corresponde a las aportaciones de seguridad social, contribuciones de mejoras, derechos, productos, aprovechamientos y de ingresos, por venta de bienes y prestación de servicios, los cuales están armonizados con los rubros del Clasificador por Rubros de Ingresos, se informarán los montos totales y cualquier característica significativa.*

| CONCEPTO | SALDO AL 31 DE DICIEMBRE DEL 2021 |
|---|---|
| Asignaciones Presupuestales al Poder Judicial | 1,273,313,051.00 |
| ***TOTAL Asignaciones Presupuestales al Poder Judicial*** | ***1,273,313,051.00*** |
| ***TOTAL INGRESOS*** | ***1,283,795,610.00*** |

## III) NOTAS AL ESTADO DE VARIACIÓN A LA HACIENDA PÚBLICA

NOTA 10 PATRIMONIO CONTRIBUIDO

*Este rubro corresponde a la Actualización de la Hacienda Pública por reconocimiento de los Bienes Muebles del consejo de la Judicatura del Estado de Jalisco*

| CONCEPTO | SALDO AL 31 DE DICIEMBRE DEL 2021 |
|---|---|
| Patrimonio Contribuido | 4,178,625.00 |
| ***TOTAL PATRIMONIO CONTRIBUIDO*** | ***4,178,625.00*** |

## IV) NOTAS AL ESTADO DE FLUJO DE EFECTIVO

1 EFECTIVO Y EQUIVALENTES

| CONCEPTO | 2021 | 2020 |
|---|---|---|
| Efectivo en Bancos y Tesoreria | 126,488,732.37 | 59,192,943.00 |
| Inversiones Temporales (Hasta 3 meses) | | |
| Depositos de Fondos en Terceros | $1,625,695.04 | $953,975.00 |
| ***TOTAL EFECTIVO Y EQUIVALENTES*** | **128,114,427.41** | **60,146,918.00** |

2 ADQUISICIONES DE BIENES MUEBLES

| CONCEPTO | 2021 |
|---|---|
| Mobiliario y Equipo de Administración | [illegible] |
| Mobiliario y Equipo Educacional y Recreativo | 5,960.00 |
| Maquinaria, Otros Equipos y Herramienta | [illegible] |
| Vehículos y equipo de Transporte | 1,163,5[illegible] |
| ***TOTAL ADQUISICIONES DE BIENES MUEBLES*** | [illegible] |

3 **Conciliación de Flujos de Efectivo Neto de las Actividades de Operación y la cuenta de Ahorro/Desahorro**

| CONCEPTO | 2021 | 2020 |
|---|---|---|
| Ahorro/desahorro antes de Rubros extraordinarios | [illegible] | 29,609,208.00 |
| Movimientos de Partidas (o rubros) que No afectan al efectivo | [illegible] | 2,[illegible],445.00 |
| Depreciación | | |
| Amortización | | |
| Incremento en las provisiones | | |
| (Incremento) en Bienes Muebles y Activos Intangibles | - 15,350,341.00 | - 8,330,464.00 |
| Resultado de ejercicios Anteriores | [illegible] | - [illegible] |
| Incremento en Cuentas por Pagar | [illegible] | 7,111,709.00 |
| ***INCREMENTO NETO DE EFECTIVO Y DEMAS EQUIVALENTES DE EFECTIVO*** | [illegible] | 13,[illegible] |

NOTA 11 RESULTADO DE EJERCICIOS ANTERIORES

*Este saldo, esta integrado por los resultados acumulados de Ahorro/Desahorro generados durante los ejercicios fiscales de 1998 a 2020*

| CONCEPTO | 2020 |
|---|---|
| Resultado de Ejercicios Anteriores | 28,865,850.00 |
| ***RESULTADO DE EJERCICIOS ANTERIORES*** | 28,865,850.00 |

NOTA 12 TOTAL DE INGRESOS Y EGRESO

*Este rubro es la vinculación entre el estado de Actividades y el Ejercicio del Presupuesto, tanto de Ingresos como de Egresos, entre los Conceptos Contables y Presupuestales. Y en Cumplimiento al Acuerdo Nacional de Armonización Contable Publicado en el Diario Oficial de la Federación el 8 de enero del 2014*

| CONCILIACION ENTRE INGRESOS PRESUPUESTARIOS Y CONTABLES DEL PERIODO | IMPORTE |
|---|---|
| Ingresos presupuestarios | 1,293,795,610.00 |
| Dotaciones presupuestales | |
| Rendimientos Financieros y Otros Ingresos | 175,750.00 |
| **TOTAL DE INGRESOS CONTABLES** | 1,293,971,360.00 |

| CONCILIACION ENTRE EGRESOS PRESUPUESTARIOS Y CONTABLES DEL PERIODO | IMPORTE |
|---|---|
| Total de Egresos presupuestarios | 1,255,552,209.00 |
| Egresos presupuestarios No Contables | |
| Servicios Personales | |
| Materiales y Suministros | |
| Servicios Generales | |
| Bienes Muebles | - 15,350,341.00 |
| Amortizacion de la deuda | |
| Otros Gastos | |
| **TOTAL DE GASTOS CONTABLES** | 1,2[illegible],[illegible] |

NOTA 13 RESULTADO DEL EJERCICIO

| INTEGRACIÓN DEL AHORRO DEL EJERCICIO | AL 31 DE DICIEMBRE DEL 2021 |
|---|---|
| Ahorro del Periodo | 43,703,714.00 |
| ***TOTAL*** | 43,703,714.00 |

## NOTAS DE MEMORIA

NOTA 1 CUENTAS DE ORDEN CONTABLES

*En este rubro se integran los recursos monetarios tanto en moneda nacional como moneda extranjera, que están resguardo del Consejo de la Judicatura del Estado de Jalisco, remitidos por los juzgados de Primera Instancia, derivados de procedimientos judiciales en proceso, en tanto se resuelven los mismos, cuyos saldos AL 31 DE DICIEMBRE DEL 2021:*

| CONCEPTO | SALDO AL 31 DE DICIEMBRE DEL 2021 |
|---|---|

| | | |
|---|---|---|
| BANCO DEL BAJIO INVERSIONES EN MONEDA NACIONAL cta 27723660102 | | 6,633,629.00 |
| **cta 27723660202** | | **12,892.81** |
| BANCO DEL BAJIO SALDO EN DLLS | USD | 73,209.90 |
| CAJAS FUERTES EN CUSTODIA | | 22,415.00 |
| DEPOSITOS EN GARANTIA | | 916.00 |
| LAUDOS LABORALES | | 54,150,000.00 |

NOTA 2 CONTRATO EN COMODATO DEL INMUEBLE CIUDAD JUDICIAL DEL ESTADO DE JALISCO

*Con fecha 8 de Diciembre del 2015, el Maestro Jorge Aristóteles Sandoval Díaz, Gobernador Constitucional del Estado de Jalisco y el Magistrado Luis Carlos Vega Pámanes Presidente del Poder Judicial y del Consejo del Judicatura, firmaron un Contrato, y conforme a la Cláusula Primera, tiene por objeto entregar en Comodato al Poder Judicial del Estado de Jalisco, el inmueble conocido como "Ciudad Judicial del Estado", ubicado en Anillo Periférico Poniente No 7205 fraccionamiento Ciudad Judicial, con una superficie aproximada de 41,360.00 Metros cuadrados, menos las áreas de cesión para destinos que se entregarán en Donación al Municipio de Zapopan, Jalisco. Conforme al Clausulado del Contrato de Comodato, este inmueble será destinado para la prestación del servicio público de Administración de Justicia en el Estado de Jalisco, cuya temporalidad del Contrato es indefinida según lo señala la Cláusula Cuarta del mencionado contrato. En septiembre del 2021, se formalizaron diversos Contratos de Comodato de Inmuebles que albergan Diversos Juzgados.*

| INMUEBLE | DOMICILIO | FECHA DE CONTRATO | PERIODO DEL CONTRATO | |
|---|---|---|---|---|
| SALAS DE JUICIOS ORALES DEL VII DISTRITO JUDICIAL | CARRETERA AMECA - MASCOTA | 10/09/2021 | 10/09/2021 | 31/12/2024 |
| SALAS DE JUICIOS ORALES DEL IX DISTRITO JUDICIAL | CAMINO A AHUACAPAN No 969, AUTLAN DE NAVARRO | 10/09/2021 | 10/09/2021 | 31/12/2024 |
| CENTRO DE JUSTICIA PARA LAS MUJERES | ALVARO ALCAZAR No 5869, GUADALAJARA | 09/07/2021 | 09/07/2021 | 31/12/2024 |
| SALAS DE JUICIOS ORALES DEL V DISTRITO JUDICIAL | CARRETERA CHAPALA - MEZCALA KM 2 | 10/09/2021 | 10/09/2021 | 31/12/2024 |
| SALAS DE JUICIOS ORALES DEL XII DISTRITO JUDICIAL | CAMINO A BARRA DE NAVIDAD S/N | 10/09/2021 | 10/09/2021 | 31/12/2024 |
| SALAS DE JUICIOS ORALES DEL XI DISTRITO JUDICIAL | SIGLO XXI No 14, COLOTLAN | 10/09/2021 | 10/09/2021 | 31/12/2024 |
| SALAS DE JUICIOS ORALES DEL III DISTRITO JUDICIAL | CARRETERA GUADALAJARA - LAGOS DE MORENO KM 8.5, LAGOS D EMORENO | 10/09/2021 | 10/09/2021 | 31/12/2024 |
| SALAS DE JUICIOS ORALES DEL IV DISTRITO JUDICIAL | AV 20 D ENOVIEMBRE 1361, OCOTLAN | 10/09/2021 | 10/09/2021 | 31/12/2024 |
| SALAS DE JUICIOS ORALES DEL II DISTRITO JUDICIAL | CARRETERA A LAS PALMAS, PTO VALLARTA | 10/09/2021 | 10/09/2021 | 31/12/2024 |
| SALAS DE JUICIOS ORALES DEL VIII DISTRITO JUDICIAL | CARRETARA A SAN JOSE DE GRACIA KM 4, TEPATITLAN | 10/09/2021 | 10/09/2021 | 31/12/2024 |
| SALAS DE JUICIOS ORALES DEL X DISTRITO JUDICIAL | AV. TABACHINES No 601, TEQUILA | 10/09/2021 | 10/09/2021 | 31/12/2024 |
| SALAS DE JUICIOS ORALES DEL I DISTRITO JUDICIAL | CARRETERA A ZAPOTLANEJO KM 17.5 | 10/09/2021 | 10/09/2021 | 31/12/2024 |
| SALAS DE JUICIOS ORALES DEL I DISTRITO JUDICIAL | CARRETERA CD GUZMAN - EL GRULLO KM 9.5, ZAPOTLAN EL GRANDE | 10/09/2021 | 10/09/2021 | 31/12/2024 |

**NOTA 3 Acuerdo**

*Mediante el Contrato de Comodato 01-ASIG-SUPREMO TRIBUNAL DE JUSTICIA-2M-2021 signado entre el Gobierno del Estado de Jalisco a través de la Secretaría de Administración del Poder Ejecutivo del Estado de Jalisco y el Consejo de la Judicatura del Estado de Jalisco, a través del Presidente del Consejo de la Judicatura del Estado de Jalisco, y conforme a su Clausula Primera, la Secretaría concede gratuita y temporalmente al CONSEJO DE LA JUDICATURA, el uso y goce de los Bienes Muebles descritos mas adelante. El contrato tendrá una duración a partir del 01 de diciembre del 2019 y hasta el 05 de diciembre del 2024, pudiendo ser renovado a juicio de la Secretaría de Administración*

| CANTIDAD | ARTÍCULO | DESCRIPCIÓN DEL BIEN | MARCA | MODELO |
|---|---|---|---|---|
| 150 | COMPUTADORA DE ESCRITORIO | CPU SFF A AVANZADO, THINKVISION E 21 | LENOVO | P340 |
| 150 | MONITORES | MONITOR THINKVISION E 21 | LENOVO | E24 |
| 30 | LAP TOP | L15 TOUCH | LENOVO | L15 TOUCH |
| 150 | UPS | FUENTE DE PODER | TRIPE LITE | SAMRT 1000 LCD |
| 20 | PROYECTORES | PROYECTOR | EPSON | X49 |
| 15 | IMPRESORAS | IMPRESORAS | BROTHER | L6900 DW |
| 20 | SCANNER | SCANNER | KODAK | S3100 |
| 40 | TV | PANTALLA | LG | 55UN7100PUA |

## NOTAS DE GESTIÓN ADMINISTRATIVA

### 1 Introducción

*Los Estados Financieros del Consejo de la Judicatura del estado de Jalisco, se presentan con la información resultante de las operaciones derivadas de la recaudación de los Ingresos presupuestarios, el ejercicio del gasto público; el Manejo y de los recursos propiedad o bajo custodia del Consejo; así como todas aquellas operaciones contables que modifiquen el patrimonio, considerado en su caracteristicas administrativas en la normatividad aplicable que permitan identificar la interrelación de las operaciones. Los estados financieros son elaborados por la Dirección de Planeación, Administración y Finanzas, a través de la Unidad Departamental de Contabilidad, en apego a la Ley General de Contabilidad Gubernamental, las Normas y metodologías para la emisión de la información financiera emitidas por el Consejo nacional de Armonización Contable (CONAC) así como las disposiciones y normas legales y presupuestales.*

### 2 Organización y Objeto Social

La estructura y organización básica se contempla en la ley Organica del Poder Judicial del Estado de Jalisco en el Titulo Sexto, cuyo objeto es la Administración, Vigilancia, Disciplina y Carrera judicial del Poder Judicial del Estado de Jalisco, en los terminos que establece la Constitución Politica del Estado de Jalisco

## 3 BASES DE PREPARACIÓN DE LOS ESTADOS FINANCIEROS

Se informa sobre:

a) los Estados Financieros del Consejo de la Judicatura del Estado de Jalisco se han elaborado observando las normas emitidas por el Consejo nacional de Armonización Contable y las Disposiciones legales aplicables.

b) El reconocimiento, valuación y revelación, se realizó considerando que todos los eventos que afectan económicamente al ente público deben ser cuantificados en términos monetarios y se registraran al costo histórico o al valor económico que el activo registrado tenga en el país nacional

c) Los Estados Financieros del Consejo de la Judicatura del Estado de Jalisco fueron preparados en apego a los Postulados básicos de Contabilidad Gubernamental emitidos por Consejo Nacional de Armonización Contable (CONAC), principios contables que configuran el Sistema de contabilidad gubernamental. Estos sustentan de forma técnica, tanto el registro como la presentación de la información financiera con la finalidad de uniformar criterios, procedimientos y prácticas contables que a continuación se enlistan: □ Sustancia Económica
□ Entes Públicos
□ Existencia Permanente
□ Revelación Suficiente
□ Importancia relativa
□ Registro e Integración Presupuestaria
□ Consolidación de la Información Financiera
□ Devengo Contable
□ Valuación
□ Dualidad Económica
□ Consistencia

## 3 EVENTO IMPORTANTE

Suspención y Reducción de Actividades del Consejo de la Judicatura: Suspension y Reducción de Actividades del Consejo de la Judicatura: Debido al incremento de contagios suscitados por la Pandemia COVID19, el Gobernador Constitucional del Estado de Jalisco en el mes de la presente anualidad, ordenó decretar una suspensión de actividades, con objeto de salvaguardar la salud de sus funcionarios y empleados. Esta suspensión de actividades se llevo a cabo de tal forma que se pudiera realizar las actividades mínimas necesarias en tanto se diseñaban estrategias para que el Consejo de la Judicatura del Estado de Jalisco, con el afán de mitigar los probables contagios dentro de la Judicatura.
Derivado de la Pandemia COVID19, el Congreso del Estado autorizo a la Secretaría de la Hacienda Pública del Estado de Jalisco, a realizar reasignaciones presupuestales, para apoyar al Sector Salud, misma que implico en una reducción de $3'019,600.00 (Cinco Millones Novecientos Diez Mil Pesos 00/100 M.N.) al presupuesto inicial autorizado para el ejercicio fiscal 2020.
Así mismo es importante señalar que el Consejo de la Judicatura del Estado de Jalisco, se tenido que erogar desde el mes de marzo, recursos para el manejo y mitigación del COVID19, con la finalidad de resguardar siempre la integridad de los servidores públicos y los ciudadanos que se presentan en las diferentes direcciones e inmuebles que ocupa el Consejo de la Judicatura, mismos que no se encontraban contemplados en el presupuesto inicial de egresos.

## 5 POLITICAS CONTABLES SIGNIFICATIVAS

a) Actualización
En los últimos años se han aplicado actualizaciones a los Bienes Muebles, sin embargo, para efectos de desincorporación o por un probable finiamiento de responsabilidades, derivada de pérdidas o destrucción de activos fijos, cuando el valor histórico en libros sea diferente al costo de recuperación o de reposición, la diferencia se registre como resultado de ingreso o gasto según corresponda.
El efecto de la actualización de las cuentas del activo, pasivo y patrimonio, se realizará contra la cuenta 3.1.3.
A la fecha el Consejo de la Judicatura no ha considerado actualizar los activos derivado a que el país no presenta un elevado porcentaje de inflación

b) Cambios en Políticas Contables y Corrección de errores
De conformidad con las Reglas Específicas del registro y Validación del Pat imonio "16.1 Cambios en criterios contables". Los cambios en criterios contables pueden obedecer, bien a una decisión voluntaria, debidamente justificada, que implique la obtención de una mejor información, o bien a la imposición de una norma". Así mismo en el "16.3 Errores. Los entes públicos elaborarán sus Estados Financieros corrigiendo los errores realizados en ejercicios anteriores. Dichos errores pueden ser entre otros por omisiones, inexactitudes, imprecisiones, registros contables extemporáneos, errores aritméticos, errores en la aplicación de políticas contables, así como la inadvertencia o mala interpretación de hechos.

c) Reclasificaciones Durante el presente ejercicio fiscal, se han realizados algunas reclasificaciones de saldos, a fin de armonizar los registros, acordes a los diferentes clasificadores para el ingreso y egresos emitidos por el Consejo de Armonización Contable (CONAC)

d) Depuración y cancelación de saldos. -
Durante el presente ejercicio no han realizado aplicaciones contra la cuenta de resultados de ejercicios anteriores, derivado de evaluaciones de operaciones que en su momento no se registraron o habiéndose registrado no se tenían los elementos suficientes para cuantificar la suficiencia o insuficiencia realizada.

e) Base Acumulativa
El registro de las operaciones de gasto se contabiliza conforme a la fecha de su realización, independientemente de la de su pago y el ingreso cuando se recauda.

f) efectivo y equivalentes
Se registran los recursos monetarios en cuentas bancarias, tanto en moneda nacional, como extranjera, esta última solo en caso de valores en Custodia

g) Bienes Muebles, Inmuebles e Intangibles
Los Bienes del Consejo de la Judicatura del Estado de Jalisco, se encuentran valuados a costos históricos y en su caso, a valor de avalúo, conforme a lo señalado en el postulado Básico de Contabilidad Gubernamental
Para los fines de Control y registro los bienes como valor mínimo en libros una unidad monetaria, y no refleja necesariamente el valor para fines de aseguramiento o en caso de enajenación.
La depreciación se realiza por el método de línea recta, para tal efecto se aplican las mismas tasas de depreciación que las utilizadas para efectos de la Ley del Impuesto Sobre la Renta

h) Estimaciones y Deterioros
El Consejo de la Judicatura, realiza estimaciones para reconocer en caso de que se registrara la disminución en el valor de su Mobiliario y Equipo. A la fecha no se ha considerado la necesidad de realizar una estimación para disminuir el valor de los activos fijos.

ABOGADO DAVID RICARDO DELGADO ARUMADA
DIRECTOR DE PLANEACIÓN, ADMINISTRACIÓN Y FINANZAS

LPC. HECTOR ALEJANDRO ESCOBAR VALLE
JEFE DE LA UNIDAD DEPARTAMENTAL DE CONTABILIDAD

**Cuenta Pública 2021**
**CONSEJO DE LA JUDICATURA**
**Estado Analítico del Activo**
**Del 1 de Enero al 31 de Diciembre de 2021**
**(Pesos)**

| Concepto | Saldo Inicial 1 | Cargos del Periodo 2 | Abonos del Periodo 3 | Saldo Final 4 =(1+2-3) | Variación del Periodo (4-1) |
|---|---|---|---|---|---|
| **ACTIVO** | | | | | |
| **Activo Circulante** | **109,402,845** | **7,688,503,473** | **7,658,643,233** | **139,263,084** | **29,860,240** |
| Efectivo y Equivalentes | 60,146,918 | 5,722,122,760 | 5,654,154,252 | 128,115,427 | 67,968,508 |
| Derechos a Recibir Efectivo o Equivalentes | 49,255,926 | 1,966,380,712 | 2,004,488,981 | 11,147,657 | -38,108,269 |
| Derechos a Recibir Bienes o Servicios | 0 | 0 | 0 | 0 | 0 |
| Inventarios | 0 | 0 | 0 | 0 | 0 |
| Almacenes | 0 | 0 | 0 | 0 | 0 |
| Estimación por Pérdida o Deterioro de Activos Circulantes | 0 | 0 | 0 | 0 | 0 |
| Otros Activos Circulantes | 0 | 0 | 0 | 0 | 0 |
| **Activo No Circulante** | **30,597,329** | **15,350,340** | **0** | **45,947,669** | **15,350,340** |
| Inversiones Financieras a Largo Plazo | 0 | 0 | 0 | 0 | 0 |
| Derechos a Recibir Efectivo o Equivalentes a Largo Plazo | 0 | 0 | 0 | 0 | 0 |
| Bienes Inmuebles, Infraestructura y Construcciones en Proceso | 0 | 0 | 0 | 0 | 0 |
| Bienes Muebles | 72,442,905 | 14,603,636 | 0 | 87,046,540 | 14,603,636 |
| Activos Intangibles | 190,989 | 746,705 | 0 | 937,693 | 746,705 |
| Depreciación, Deterioro y Amortización Acumulada de Bienes | -42,036,564 | 0 | 0 | -42,036,564 | 0 |
| Activos Diferidos | 0 | 0 | 0 | 0 | 0 |
| Estimación por Pérdida o Deterioro de Activos no Circulantes | 0 | 0 | 0 | 0 | 0 |
| Otros Activos no Circulantes | 0 | 0 | 0 | 0 | 0 |
| **TOTAL DEL ACTIVO** | **140,000,174** | **7,703,853,813** | **7,658,643,233** | **185,210,754** | **45,210,580** |

Bajo protesta de decir verdad declaramos que los Estados Financieros y sus Notas son razonablemente correctos y responsabilidad del emisor

ABOGADO DAVID RICARDO DELGADO AHUMADA
DIRECTOR DE PLANEACIÓN, ADMINISTRACIÓN Y FINANZAS

LPC. HÉCTOR ALEJANDRO ESCOBAR VALLE
JEFE DE LA UNIDAD DEPARTAMENTA DE CONTABILIDAD

Cuenta Pública 2021

CONSEJO DE LA JUDICATURA

**Estado Analítico de la Deuda y Otros Pasivos**

Del 1 de Enero al 31 de Diciembre de 2021

(Pesos)

| Denominación de las Deudas | Moneda de Contratación | Institución o País Acreedor | Saldo Inicial del Periodo | Saldo Final del Periodo |
|---|---|---|---|---|
| DEUDA PÚBLICA | | | | |
| Corto Plazo | | | | |
| **Deuda Interna** | | | 0 | 0 |
| Instituciones de Crédito | Peso | México | 0 | 0 |
| Títulos y Valores | Peso | México | 0 | 0 |
| Arrendamientos Financieros | Peso | México | 0 | 0 |
| **Deuda Externa** | | | 0 | 0 |
| Organismos Financieros Internacionales | Peso | México | 0 | 0 |
| Deuda Bilateral | Peso | México | 0 | 0 |
| Títulos y Valores | Peso | México | 0 | 0 |
| Arrendamientos Financieros | Peso | México | 0 | 0 |
| ***Subtotal a Corto Plazo*** | | | ***0*** | ***0*** |
| Largo Plazo | | | | |
| **Deuda Interna** | | | 0 | 0 |
| Instituciones de Crédito | Peso | México | 0 | 0 |
| Títulos y Valores | Peso | México | 0 | 0 |
| Arrendamientos Financieros | Peso | México | 0 | 0 |
| **Deuda Externa** | | | 0 | 0 |
| Organismos Financieros Internacionales | Peso | México | 0 | 0 |
| Deuda Bilateral | Peso | México | 0 | 0 |
| Títulos y Valores | Peso | México | 0 | 0 |
| Arrendamientos Financieros | | | 0 | 0 |
| ***Subtotal a Largo Plazo*** | | | ***0*** | ***0*** |
| **Otros Pasivos** | Peso | México | **68,116,897** | **69,618,293** |
| ***Total Deuda y Otros Pasivos*** | | | ***68,116,897*** | ***69,618,293*** |

Bajo protesta de decir verdad declaramos que los Estados Financieros y sus Notas son razonablemente correctos y responsabilidad del emisor

ABOGADO DAVID RICARDO DELGADO AHUMADA
DIRECTOR DE PLANEACIÓN, ADMINISTRACIÓN Y FINANZAS

LPC. HÉCTOR ALEJANDRO ES LPC. HÉCTOR ALEJANDRO ESCOBAR VALLE
JEFE DE LA UNIDAD DEPARTA JEFE DE LA UNIDAD DEPARTAMENTA DE CONTABILIDAD

# Información Presupuestaria

Cuenta Pública 2021

CONSEJO DE LA JUDICATURA
PODER JUDICIAL DEL ESTADO DE JALISCO

**Cuenta Pública 2021**
**CONSEJO DE LA JUDICATURA**
**Estado Analítico de Ingresos**
**Del 1 de Enero al 31 de Diciembre de 2021**

| Rubro de Ingresos | Ingreso | | | | | Diferencia |
|---|---|---|---|---|---|---|
| | Estimado | Ampliaciones y Reducciones | Modificado | Devengado | Recaudado | |
| | (1) | (2) | (3= 1 + 2) | (4) | (5) | (6= 5 - 1) |
| Impuestos | 0 | 0 | 0 | 0 | 0 | 0 |
| Cuotas y Aportaciones de Seguridad Social | 0 | 0 | 0 | 0 | 0 | 0 |
| Contribuciones de Mejoras | 0 | 0 | 0 | 0 | 0 | 0 |
| Derechos | 0 | 0 | 0 | 0 | 0 | 0 |
| Productos | 6,000,000 | 0 | 6,000,000 | 4,821,824 | 4,821,824 | -1,178,176 |
| Aprovechamientos | 0 | 571,060 | 571,060 | 571,060 | 571,060 | 571,060 |
| Ingresos por Venta de Bienes, Prestación de Servicios y Otros Ingresos | 3,100,000 | 2,608,771 | 5,708,771 | 5,089,665 | 5,089,665 | 1,989,665 |
| Participaciones, Aportaciones, Convenios, Incentivos Derivados de la Colaboración Fiscal y Fondos Distintos de Aportaciones | 0 | 0 | 0 | 0 | 0 | 0 |
| Transferencias, Asignaciones, Subsidios y Subvenciones, y Pensiones y Jubilaciones | 1,229,540,771 | 59,420,394 | 1,288,961,165 | 1,273,313,061 | 1,273,313,061 | 43,772,290 |
| Ingresos Derivados de Financiamientos | 0 | 0 | 0 | 0 | 0 | 0 |
| | | | 0 | | | 0 |
| **Total** | **1,238,640,771** | **62,600,224** | **1,301,240,995** | **1,283,795,610** | **1,283,795,610** | |
| | | | | **Ingresos excedentes'** | | **45,154,839** |

| Estado Analítico de Ingresos Por Fuente de Financiamiento | Ingreso | | | | | Diferencia |
|---|---|---|---|---|---|---|
| | Estimado | Ampliaciones y Reducciones | Modificado | Devengado | Recaudado | |
| | (1) | (2) | (3= 1 + 2) | (4) | (5) | (6= 5 - 1) |
| **Ingresos del Poder Ejecutivo Federal o Estatal y de los Municipios** | | | | | | |
| Impuestos | 0 | 0 | 0 | 0 | 0 | 0 |
| Cuotas y Aportaciones de Seguridad Social | 0 | 0 | 0 | 0 | 0 | 0 |
| Contribuciones de Mejoras | 0 | 0 | 0 | 0 | 0 | 0 |
| Derechos | 0 | 0 | 0 | 0 | 0 | 0 |
| Productos | 0 | 0 | 0 | 0 | 0 | 0 |
| Aprovechamientos | 0 | 571,060 | 571,060 | 571,060 | 571,060 | 571,060 |
| Participaciones, Aportaciones, Convenios, Incentivos Derivados de la Colaboración Fiscal y Fondos Distintos de Aportaciones | 0 | 0 | 0 | 0 | 0 | 0 |
| Transferencias, Asignaciones, Subsidios y Subvenciones, y Pensiones y Jubilaciones | 0 | 0 | 0 | 0 | 0 | 0 |
| | | | 0 | | | 0 |
| **Ingresos de los Entes Públicos de los Poderes Legislativo y Judicial, de los Órganos Autónomos y del Sector Paraestatal o Paramunicipal, así como de las Empresas Productivas del Estado** | | | | | | |
| Cuotas y Aportaciones de Seguridad Social | 0 | 0 | 0 | 0 | 0 | 0 |
| Productos | 6,000,000 | 0 | 6,000,000 | 4,821,824 | 4,821,824 | -1,178,176 |
| Ingresos por Venta de Bienes, Prestación de Servicios y Otros Ingresos | 3,100,000 | 2,608,771 | 5,708,771 | 5,089,665 | 5,089,665 | 1,989,665 |
| Transferencias, Asignaciones, Subsidios y Subvenciones, y Pensiones y Jubilaciones | 1,229,540,771 | 59,420,394 | 1,288,961,165 | 1,273,313,061 | 1,273,313,061 | 43,772,290 |
| **Ingresos derivados de financiamiento** | | | | | | |
| Ingresos Derivados de Financiamientos | 0 | 0 | 0 | 0 | 0 | 0 |
| **Total** | **1,238,640,771** | **62,600,224** | **1,301,240,995** | **1,283,795,610** | **1,283,795,610** | |
| | | | | **Ingresos excedentes** | | **45,154,839** |

Los Ingresos por Fuente de Financiamiento pudieran no corresponder al tipo de Ente Público configurado. Se sugiere revisar:

- Que la clasificación administrativa en Configuración del Ente sea correcta.
- Que sus ingresos estén clasificados en los conceptos correctos y aplicables a su Ente Público. Se deberá corregir o reclasificar lo que se requiera.

Es necesario tomar en cuenta que el formato limita los ingresos que corresponden a los Poderes Legislativo, Judicial, Órganos Autónomos, Sector Paraestatal y Empresas productivas del Estado, por lo que el SAACG.NET mostrará completos los ingresos en el apartado donde sea posible, aun cuando no correspondan.

ABOGADO DAVID PICARDO DELGADO AHUMADA
DIRECTOR DE PLANEACIÓN, ADMINISTRACIÓN Y FINANZAS

LFC. HÉCTOR ALEJANDRO ESCOBAR VALLE
JEFE DE LA UNIDAD DEPARTAMENTA DE CONTABILIDAD

Cuenta Pública 2021
CONSEJO DE LA JUDICATURA
Estado Analítico del Ejercicio del Presupuesto de Egresos
Clasificación Administrativa
Del 1 de Enero al 31 de Diciembre de 2021

| Concepto | Egresos | | | | | |
|---|---|---|---|---|---|---|
| | Aprobado | Ampliaciones/ (Reducciones) | Modificado | Devengado | Pagado | Subejercicio |
| | 1 | 2 | 3 = (1 + 2) | 4 | 5 | 6 = (3 - 4) |
| **Sin Ramo/Dependencia** | **$1,238,640,771** | **$93,961,454** | **$1,332,602,225** | **$1,255,552,209** | **$1,237,117,707** | **$77,050,016** |
| Consejero Presidente | $16,552,494 | -$1,030,618 | $15,521,876 | $15,482,826 | $15,405,189 | $39,051 |
| H. Pleno | $19,444,665 | $51,147,562 | $70,592,227 | $41,352,699 | $40,399,912 | $29,239,528 |
| Consejero Ciudadano Claudia Esperanza Rivera Maytorena | $8,204,725 | $58,649 | $8,263,374 | $8,228,257 | $8,185,194 | $35,117 |
| Consejero Juez Tetiana Esther Anaya Zúñiga | $14,249,517 | -$1,105,756 | $13,143,761 | $13,067,380 | $13,018,128 | $76,381 |
| Consejero Ciudadano Gabhdiel Ivan Novia Cruz | $7,709,042 | $85,592 | $7,794,634 | $7,751,109 | $7,642,484 | $43,525 |
| Consejero Ciudadano José de Jesús Becerra Ramírez | $7,486,096 | $1,977,009 | $9,463,105 | $9,451,337 | $9,406,160 | $11,767 |
| Secretaría General | $13,149,326 | -$45,273 | $13,104,053 | $13,072,014 | $12,986,205 | $32,039 |
| Coordinación Médica Legista | $2,233,831 | $36,890 | $2,270,721 | $2,227,489 | $2,122,896 | $43,232 |
| Juzgado Primero de lo Penal | $9,499,134 | -$1,631,071 | $7,868,063 | $7,736,222 | $7,564,200 | $131,840 |
| Juzgado Segundo De Lo Penal Y Justicia Integral Para Adolescentes | $9,509,080 | -$734,538 | $8,774,542 | $8,681,639 | $8,469,638 | $92,903 |
| Juzgado Cuarto de lo Penal | $9,486,093 | -$5,637,071 | $3,849,022 | $3,478,907 | $3,384,922 | $180,115 |
| Juzgado Quinto de lo Penal | $8,784,223 | -$1,368,834 | $7,415,589 | $7,318,827 | $7,141,126 | $96,762 |
| Juzgado Séptimo de lo Penal | $8,619,858 | -$1,263,707 | $7,356,151 | $7,230,240 | $7,052,799 | $125,911 |
| Juzgado Noveno de lo Penal | $9,026,023 | -$876,990 | $8,150,033 | $8,066,866 | $7,907,396 | $83,165 |
| Juzgado Décimo Primero de lo Penal | $9,466,616 | -$937,757 | $8,528,259 | $8,441,324 | $8,248,360 | $86,935 |
| Juzgado Décimo Tercero de lo Penal | $9,219,409 | -$1,492,950 | $7,726,458 | $7,645,452 | $7,435,373 | $81,027 |
| Juzgado Décimo Cuarto de lo Penal | $8,651,283 | -$1,220,011 | $7,431,272 | $7,370,163 | $7,368,309 | $61,109 |
| Juzgado Décimo Sexto de lo Penal | $9,359,817 | -$1,681,249 | $7,677,568 | $7,567,048 | $7,409,571 | $110,520 |
| Juzgado Primero de lo Civil | $8,394,917 | $43,203 | $8,438,120 | $8,370,804 | $8,245,439 | $67,316 |
| Juzgado Segundo de lo Civil | $8,582,461 | $1,093,978 | $9,676,439 | $9,577,599 | $9,468,932 | $98,840 |
| Juzgado Tercero de lo Civil | $8,866,467 | $40,631 | $8,907,098 | $8,850,156 | $8,737,513 | $56,942 |
| Juzgado Cuarto de lo Civil | $8,763,035 | -$634,244 | $8,128,791 | $8,065,500 | $8,065,821 | $63,291 |
| Juzgado Quinto de lo Civil | $9,071,724 | -$309,356 | $8,762,368 | $8,703,303 | $8,612,241 | $59,065 |
| Juzgado Sexto De Lo Civil Y Competencia En Extinción De Dominio En Todo El Estado | $8,673,763 | -$129,623 | $8,544,137 | $8,482,650 | $8,390,157 | $61,488 |
| Juzgado Séptimo De Lo Civil Y Competencia En Extinción De Dominio En Todo El Estado | $8,788,586 | -$83,639 | $8,704,947 | $8,646,324 | $8,560,241 | $58,624 |
| Juzgado Octavo de lo Civil | $8,623,608 | $200,837 | $8,824,445 | $8,765,027 | $8,649,533 | $59,418 |
| Juzgado Noveno de lo Civil | $8,832,372 | -$74,762 | $8,757,610 | $8,702,101 | $8,604,917 | $55,430 |
| Juzgado Décimo de lo Civil | $9,304,200 | -$528,687 | $8,775,513 | $8,716,776 | $8,623,013 | $58,738 |
| Juzgado Décimo Primero De Lo Civil Y Competencia En Extinción De Dominio En Todo El Estado | $8,697,683 | -$30,313 | $8,667,370 | $8,602,327 | $8,500,219 | $65,043 |
| Juzgado Décimo Segundo De Lo Civil Y Competencia En Extinción De Dominio En Todo El Estado | $8,747,695 | $171,235 | $8,918,930 | $8,857,105 | $8,771,304 | $61,825 |
| Juzgado Décimo Tercero de lo Civil | $8,896,263 | -$167,999 | $8,728,264 | $8,686,803 | $8,645,873 | $62,461 |
| Juzgado Primero de lo Mercantil | $9,720,642 | $68,805 | $9,789,447 | $9,669,977 | $9,573,224 | $89,471 |
| Juzgado Segundo de lo Mercantil | $9,444,461 | -$139,462 | $9,304,999 | $9,222,434 | $9,116,260 | $82,565 |
| Juzgado Tercero de lo Mercantil | $9,493,121 | -$75,928 | $9,417,193 | $9,342,451 | $9,251,563 | $74,742 |
| Juzgado Cuarto de lo Mercantil | $9,395,743 | -$119,725 | $9,276,018 | $9,216,912 | $9,124,641 | $59,106 |
| Juzgado Quinto de lo Mercantil | $9,301,074 | $473,121 | $9,775,095 | $9,719,850 | $9,597,103 | $54,245 |
| Juzgado Sexto de lo Mercantil | $9,259,256 | -$39,949 | $9,220,307 | $9,270,449 | $9,153,810 | $49,858 |
| Juzgado Séptimo de lo Mercantil | $9,977,905 | -$77,766 | $9,900,139 | $9,798,734 | $9,636,288 | $101,405 |
| Juzgado Octavo de lo Mercantil | $9,514,820 | -$13,269 | $9,501,550 | $9,451,333 | $9,363,580 | $49,997 |
| Juzgado Noveno de lo Mercantil | $9,460,721 | -$70,738 | $9,389,983 | $9,318,972 | $9,213,382 | $71,011 |
| Juzgado Decimo de lo Mercantil | $9,438,099 | -$116,762 | $9,321,337 | $9,248,544 | $9,139,839 | $72,794 |
| Juzgado Décimo Primero en materia Mercantil del Primer Partido Judicial | $5,407,313 | -$123,021 | $5,084,292 | $5,029,179 | $4,971,462 | $55,112 |
| Juzgado Décimo Segundo en materia Mercantil del Primer Partido Judicial | $5,124,247 | -$74,775 | $5,040,472 | $4,992,175 | $4,931,271 | $57,298 |
| Juzgado Décimo Tercero en materia Mercantil del Primer Partido Judicial | $4,817,382 | $125,757 | $4,943,639 | $4,891,045 | $4,835,376 | $52,594 |

| Concepto | Egresos | | | | | |
|---|---|---|---|---|---|---|
| | Aprobado | Ampliaciones/ (Reducciones) | Modificado | Devengado | Pagado | Subejercicio |
| | 1 | 2 | 3 = ( 1 + 2 ) | 4 | 5 | 6 = ( 3 - 4 ) |
| Juzgado Décimo Cuarto en materia Mercantil del Primer Partido Judicial | $4,980,304 | -$5,612 | $4,974,692 | $4,910,936 | $4,855,712 | $63,757 |
| Juzgado Décimo Quinto en materia Mercantil del Primer Partido Judicial | $5,100,479 | -$94,248 | $5,006,231 | $4,951,366 | $4,897,491 | $54,864 |
| Juzgado Décimo Sexto en materia Mercantil del Primer Partido Judicial | $4,954,327 | -$61,049 | $4,893,278 | $4,840,284 | $4,783,278 | $52,994 |
| Juzgado Décimo Septimo en materia Mercantil del Primer Partido Judicial | $4,974,931 | $48,360 | $5,023,291 | $4,973,622 | $4,897,624 | $49,668 |
| Juzgado Décimo Octavo en materia Mercantil del Primer Partido Judicial | $4,975,222 | $46,605 | $5,021,827 | $4,952,434 | $4,896,471 | $69,393 |
| Juzgado Décimo Noveno en materia Mercantil del Primer Partido Judicial | $8,721,205 | -$3,009,813 | $5,711,392 | $4,995,900 | $4,935,138 | $715,492 |
| Juzgado Primero de lo Familiar | $8,810,191 | $380,416 | $9,190,607 | $9,130,826 | $9,014,184 | $59,782 |
| Juzgado Segundo de lo Familiar | $8,862,509 | -$55,782 | $8,806,727 | $8,728,689 | $8,636,961 | $76,038 |
| Juzgado Tercero de lo Familiar | $8,825,930 | -$469,820 | $8,356,110 | $8,168,254 | $8,070,364 | $187,856 |
| Juzgado Cuarto de lo Familiar | $8,468,750 | $373,332 | $8,842,082 | $8,779,645 | $8,682,857 | $62,436 |
| Juzgado Quinto de lo Familiar | $8,940,365 | $310,892 | $9,251,257 | $9,193,503 | $9,056,516 | $57,754 |
| Juzgado Sexto de lo Familiar | $8,965,351 | $14,347 | $8,979,698 | $8,862,317 | $8,702,535 | $117,380 |
| Juzgado Séptimo de lo Familiar | $9,412,308 | -$156,686 | $9,255,622 | $9,172,375 | $9,063,116 | $83,247 |
| Juzgado Octavo de lo Familiar | $8,922,907 | -$189,341 | $8,733,566 | $8,645,813 | $8,543,606 | $87,753 |
| Juzgado Noveno de lo Familiar | $8,963,398 | -$63,649 | $8,899,749 | $8,816,461 | $8,730,708 | $83,289 |
| Juzgado Décimo de lo Familiar | $8,643,412 | -$278,978 | $8,564,434 | $8,441,656 | $8,323,392 | $122,778 |
| Juzgado Décimo Primero de lo Familiar | $5,307,999 | -$339,895 | $4,968,104 | $4,913,681 | $4,879,230 | $54,423 |
| Juzgado Décimo Segundo de lo Familiar | $8,898,892 | $470,597 | $9,369,489 | $9,313,605 | $9,190,748 | $55,884 |
| Juzgado Décimo Tercero de lo Familiar | $9,252,564 | -$426,266 | $8,826,298 | $8,723,263 | $8,611,973 | $103,035 |
| Juzgado Décimo Cuarto de lo Familiar | $4,926,389 | $3,905,820 | $8,892,209 | $8,812,462 | $8,620,987 | $79,746 |
| Juzgado Primero Auxiliar en Materia Familiar | $3,105,998 | $29,919 | $3,215,917 | $3,154,376 | $3,116,891 | $61,541 |
| Juzgado Segundo Auxiliar en Materia Familiar | $3,050,990 | $182,174 | $3,233,164 | $3,175,230 | $3,139,573 | $57,934 |
| Juzgado Cuarto Auxiliar en Materia Familiar | $1,705,640 | $790,981 | $2,496,621 | $2,398,056 | $2,369,373 | $98,565 |
| Juzgado Quinto Auxiliar en Materia Familiar | $1,026,101 | -$659,815 | $366,286 | $205,065 | $186,717 | $161,221 |
| Juzgado de lo Penal de Autlán de Navarro Décimo Segundo Partido Judicial | $6,374,467 | -$676,085 | $5,698,402 | $5,632,127 | $5,568,267 | $66,275 |
| Juzgado Segundo de lo Civil de Tlajomulco de Zúñiga Trigésimo Primero Partido Judicial | $8,554,073 | -$7,453 | $8,546,620 | $8,524,937 | $8,466,671 | $21,682 |
| Juzgado de lo Penal de Chapala Segundo Partido Judicial | $4,940,582 | -$635,860 | $4,304,722 | $4,146,049 | $4,089,523 | $1 |
| Juzgado de lo Penal de Lagos de Moreno Tercer Partido Judicial | $5,462,771 | -$1,206,698 | $4,257,073 | $4,001,765 | $3,961,306 | |
| Juzgado de lo Penal de Ocotlán Sexto Partido Judicial | $4,458,446 | -$274,413 | $4,184,033 | $4,107,560 | $4,073,137 | |
| Juzgado de lo Penal de Tepatitlán de Morelos de Morelos Décimo Octavo Partido Judicial | $4,024,484 | -$244,218 | $3,780,266 | $3,761,022 | $3,716,679 | |
| Juzgado de lo Penal de Zapotlán El Grande Décimo Cuarto Partido Judicial | $5,127,282 | -$1,651,929 | $3,475,353 | $3,124,554 | $3,080,911 | |
| Juzgado Primero de lo Penal de Puerto Vallarta Vigésimo Séptimo Partido Judicial | $8,814,423 | -$2,600,245 | $6,214,178 | $5,639,999 | $5,587,320 | |
| Juzgado Primero de lo Civil de Autlán de Navarro Décimo Segundo Partido Judicial | $3,952,945 | $68,230 | $4,021,175 | $4,008,597 | $3,969,083 | |
| Juzgado Segundo de lo Civil de Autlán de Navarro Décimo Segundo Partido Judicial | $3,420,638 | $824,792 | $4,245,430 | $4,239,039 | $4,194,965 | |
| Juzgado Primero de lo Civil de Chapala Segundo Partido Judicial | $4,621,376 | $521,281 | $5,142,657 | $5,139,094 | $5,095,792 | |
| Juzgado Segundo de lo Civil de Chapala Segundo Partido Judicial | $5,060,782 | $757,907 | $5,818,689 | $5,805,042 | $5,748,368 | |
| Juzgado Primero de lo Civil de Lagos de Moreno Tercer Partido Judicial | $5,351,664 | -$96,872 | $5,254,792 | $5,216,009 | $5,172,618 | |
| Juzgado Primero de lo Civil de Ocotlán Sexto Partido Judicial | $4,377,748 | -$50,523 | $4,327,225 | $4,288,757 | $4,251,624 | |
| Juzgado Segundo de lo Civil de Ocotlan Sexto Partido Judicial | $4,242,465 | $7,786 | $4,250,251 | $4,236,609 | $4,193,396 | |
| Juzgado Primero de lo Civil de Puerto Vallarta Vigésimo Séptimo Partido Judicial | $6,220,182 | $925,136 | $7,145,318 | $7,104,005 | $7,057,908 | |
| Juzgado Segundo de lo Civil de Puerto Vallarta Vigésimo Séptimo Partido Judicial | $6,182,173 | $203,823 | $6,385,996 | $6,349,198 | $6,299,326 | |
| Juzgado Primero de lo Civil de Tepatitlán de Morelos Décimo Octavo Partido Judicial | $3,996,267 | $401,692 | $4,397,959 | $4,378,902 | $4,340,970 | |
| Juzgado Segundo de lo Civil de Tepatitlán de Morelos Décimo Octavo Partido Judicial | $3,901,854 | $207,214 | $4,109,068 | $4,096,569 | $4,041,686 | |
| Juzgado Segundo de lo Civil de Lagos de Moreno Tercer Partido Judicial | $4,620,297 | $569,967 | $5,190,264 | $5,194,248 | $5,144,902 | |
| Juzgado Tercero de Justicia Integral para Adolescentes Penal y Civil de Lagos de Moreno Tercer Partido Judicial | $4,180,223 | $98,075 | $4,278,298 | $4,238,225 | $4,199,346 | |
| Juzgado Tercero de lo Civil de Puerto Vallarta Vigésimo Séptimo Partido Judicial | $6,443,034 | $618,526 | $6,961,560 | $6,898,464 | $6,843,619 | |
| Juzgado Primero de lo Civil de Zapotlán El Grande Décimo Cuarto Partido Judicial | $5,585,546 | $194,093 | $5,779,638 | $5,742,345 | $5,695,781 | |
| Juzgado Segundo de lo Civil de Zapotlán El Grande Décimo Cuarto Partido Judicial | $4,721,749 | -$319,527 | $4,402,222 | $4,334,727 | $4,294,895 | |
| Juzgado Cuarto de lo Civil de Puerto Vallarta Vigésimo Séptimo Partido Judicial | $6,127,989 | -$122,070 | $6,005,919 | $5,927,739 | $5,879,463 | |
| Juzgado Especializado en Justicia Integral para Adolescentes de Puerto Vallarta Vigésimo Séptimo Partido Judicial | $7,021,639 | $164,789 | $7,186,428 | $7,162,469 | $7,100,365 | |
| Juzgado Primero de lo Civil de Tlajomulco de Zúñiga Trigésimo Primero Partido Judicial | $10,380,209 | -$1,841,010 | $8,539,199 | $7,975,933 | $7,890,271 | |
| Juzgado de Primera Instancia Materia Civil, en Ahualulco del Mercado, del Estado de Jalisco | $4,185,071 | $7,219 | $4,192,290 | $4,174,194 | $4,129,664 | |
| Juzgado de Primera Instancia Materia Civil, en Atotonilco el Alto, del Estado de Jalisco | $4,537,550 | -$314,681 | $4,222,869 | $4,146,121 | $4,111,239 | |
| Juzgado de Primera Instancia Materia Civil, en Cihuatlan, del Estado de Jalisco | $4,719,103 | $36,111 | $4,755,214 | $4,720,956 | $4,686,074 | |
| Juzgado de Primera Instancia Materia Civil, en La Barca, del Estado de Jalisco | $4,826,967 | -$42,253 | $4,784,714 | $4,726,510 | $4,685,860 | |
| Juzgado de Primera Instancia Materia Civil, en Zapotlanejo, del Estado de Jalisco | $5,496,286 | $164,122 | $5,660,408 | $5,637,516 | $5,582,633 | |
| Juzgado de Primera Instancia Materia Civil, en Arandas, del Estado de Jalisco | $5,123,650 | $309,968 | $5,433,618 | $5,423,851 | $5,373,950 | |

| Concepto | Egresos | | | | | |
|---|---|---|---|---|---|---|
| | Aprobado | Ampliaciones/ (Reducciones) | Modificado | Devengado | Pagado | Subejercicio |
| | 1 | 2 | 3 = (1 + 2) | 4 | 5 | 6 = (3 - 4) |
| Juzgado de Primera Instancia Materia Civil, en Cocula, del Estado de Jalisco | $3,993,120 | -$18,077 | $3,975,043 | $3,906,307 | $3,870,999 | $68,736 |
| Juzgado de Primera Instancia Materia Civil, en Encarnación de Díaz, del Estado de Jalisco | $4,040,333 | -$26,331 | $4,014,002 | $3,992,762 | $3,953,584 | $21,240 |
| Juzgado de Primera Instancia Materia Civil, en Jalostotitlan, del Estado de Jalisco | $3,916,582 | $20,036 | $3,936,618 | $3,888,785 | $3,852,388 | $47,833 |
| Juzgado de Primera Instancia Materia Civil, en san juan de los lagos, del Estado de Jalisco | $3,766,607 | -$384,998 | $3,381,609 | $3,306,156 | $3,269,786 | $75,454 |
| Juzgado de Primera Instancia Materia Civil, en Sayula, del Estado de Jalisco | $5,636,885 | $80,599 | $5,717,484 | $5,711,382 | $5,664,017 | $6,101 |
| Juzgado de Primera Instancia Materia Civil, en Yahualica de González Gallo, del Estado de Jalisco | $3,685,928 | -$2,342 | $3,683,586 | $3,659,326 | $3,622,685 | $24,260 |
| Juzgado de Primera Instancia Materia Civil, en Tala, del Estado de Jalisco | $4,960,614 | $1,133 | $4,961,747 | $4,918,376 | $4,834,099 | $43,371 |
| Juzgado de Primera Instancia Materia Civil, en Tamazula de gordiano, del Estado de Jalisco | $4,447,844 | -$342,431 | $4,105,413 | $4,007,831 | $3,960,640 | $97,582 |
| Juzgado de Primera Instancia Materia Civil, en Tequila, del Estado de Jalisco | $4,021,461 | -$8,093 | $4,013,368 | $3,985,222 | $3,903,265 | $28,146 |
| Juzgado de Primera Instancia Materia Civil, en Colotlán, del Estado de Jalisco | $4,685,071 | -$141,593 | $4,543,478 | $4,428,734 | $4,315,218 | $114,744 |
| Juzgado de Primera Instancia Materia Civil, en San Gabriel, del Estado de Jalisco | $3,424,752 | -$217,433 | $3,207,319 | $3,140,093 | $3,112,890 | $67,226 |
| Juzgado de Primera Instancia Materia Civil, en Mascota, del Estado de Jalisco | $3,540,833 | $49,077 | $3,589,710 | $3,476,972 | $3,444,141 | $112,738 |
| Juzgado de Primera Instancia Materia Civil, en Mazamitla, del Estado de Jalisco | $3,835,297 | $43,616 | $3,878,913 | $3,739,615 | $3,697,118 | $139,298 |
| Juzgado de Primera Instancia Materia Civil, en Teocaltiche, del Estado de Jalisco | $3,348,877 | -$109,482 | $3,239,396 | $2,661,444 | $2,595,353 | $577,951 |
| Juzgado de Primera Instancia Materia Civil, en Unión de Tula, del Estado de Jalisco | $3,211,475 | $315,972 | $3,527,447 | $3,511,243 | $3,477,054 | $16,204 |
| Juzgado de Primera Instancia Materia Civil, en Zacoalco de Torres, del Estado de Jalisco | $4,288,198 | $18,896 | $4,307,094 | $4,230,552 | $4,195,314 | $76,542 |
| Juzgado de Primera Instancia Materia Civil, en Ameca, del Estado de Jalisco | $5,572,737 | $26,885 | $5,599,622 | $5,215,742 | $5,157,481 | $383,880 |
| Juzgado Menor de Acatic Trigésimo Segundo Partido Judicial | $151,657 | -$3,314 | $148,343 | $137,660 | $137,522 | $10,683 |
| Juzgado Menor de Acatlán de Juárez Noveno Partido Judicial | $171,237 | -$6,007 | $165,230 | $140,351 | $139,079 | $24,879 |
| Juzgado Menor de Amatitán Vigésimo Segundo Partido Judicial | $119,836 | $34,932 | $154,768 | $151,880 | $150,608 | $2,888 |
| Juzgado Menor de Atoyac Octavo Partido Judicial | $140,455 | $29,024 | $169,479 | $165,777 | $161,540 | $3,702 |
| Juzgado Menor de Ayotlán Vigésimo Tercer Partido Judicial | $144,436 | $1,692 | $146,128 | $142,171 | $140,900 | $3,957 |
| Juzgado Menor de Ayutla Vigésimo Partido Judicial | $133,186 | $799 | $133,985 | $130,611 | $129,321 | $3,375 |
| Juzgado Menor de Casimiro Castillo Décimo Segundo Partido Judicial | $123,741 | $3,136 | $126,877 | $124,604 | $122,766 | $2,272 |
| Juzgado Menor de Cuautitlán de García Barragán Vigésimo Noveno Partido Judicial | $120,872 | $2,126 | $122,998 | $120,540 | $118,269 | $2,457 |
| Juzgado Menor de Cuquío Vigésimo Quinto Partido Judicial | $124,606 | $996 | $125,602 | $122,016 | $120,745 | $3,586 |
| Juzgado Menor de Chimaltitán Décimo Tercero Partido Judicial | $120,237 | $2,152 | $122,389 | $118,892 | $118,621 | $2,496 |
| Juzgado Menor de Degollado Vigésimo Tercer Partido Judicial | $142,223 | $2,188 | $144,411 | $141,546 | $140,413 | $2,865 |
| Juzgado Menor de El Grullo Décimo Segundo Partido Judicial | $127,157 | $13,320 | $140,477 | $138,100 | $136,122 | $2,377 |
| Juzgado Menor de El Salto Segundo Partido Judicial | $133,388 | $5,389 | $138,777 | $136,185 | $134,347 | $2,838 |
| Juzgado Menor de El Tuito Vigésimo Séptimo Partido Judicial | $118,192 | $1,725 | $119,917 | $116,424 | $115,153 | $3,492 |
| Juzgado Menor de Etzatlán Décimo Séptimo Partido Judicial | $136,590 | $2,603 | $139,193 | $135,856 | $134,586 | $3,336 |
| Juzgado Menor de Huejúcar Décimo Tercer Partido Judicial | $133,285 | $4,778 | $138,063 | $122,651 | $113,363 | $15,412 |
| Juzgado Menor de Huejuquilla el Alto Décimo Tercer Partido Judicial | $121,542 | $2,122 | $123,664 | $121,185 | $119,914 | $2,479 |
| Juzgado Menor de Ixtlahuacán de los Membrillos Segundo Partido Judicial | $130,149 | $2,519 | $132,668 | $129,744 | $127,906 | $2,924 |
| Juzgado Menor de Ixtlahuacán del Río Vigésimo Quinto Partido Judicial | $148,435 | -$12,331 | $136,104 | $133,504 | $129,556 | $2,600 |
| Juzgado Menor de Jamay Quinto Partido Judicial | $127,586 | $1,710 | $129,296 | $126,795 | $125,383 | $2,501 |
| Juzgado Menor de Jesús María Séptimo Partido Judicial | $118,192 | $26,126 | $144,318 | $141,948 | $140,677 | $2,369 |
| Juzgado Menor de Jilotlán de los Dolores Vigésimo Octavo Partido Judicial | $121,661 | $2,677 | $124,338 | $121,836 | $120,565 | $2,501 |
| Juzgado Menor de Jocotepec Segundo Partido Judicial | $138,540 | -$677 | $137,863 | $106,501 | $105,230 | $31,362 |
| Juzgado Menor de Juanacatlán Segundo Partido Judicial | $123,143 | $3,833 | $126,976 | $124,151 | $123,018 | $2,825 |
| Juzgado Menor de Juchitlán Décimo Primer Partido Judicial | $68,144 | $2,072 | $70,216 | $68,197 | $67,492 | $2,019 |
| Juzgado Menor de La Huerta Vigésimo Noveno Partido Judicial | $132,824 | $933 | $133,757 | $130,555 | $126,305 | $3,202 |
| Juzgado Menor de La Manzanilla de la Paz Vigésimo Sexto Partido Judicial | $118,192 | $1,867 | $120,059 | $117,690 | $116,419 | $2,360 |
| Juzgado Menor de Magdalena Vigésimo Segundo Partido Judicial | $140,083 | -$44 | $140,039 | $136,080 | $134,809 | $3,959 |
| Juzgado Menor de Santa María del Oro Vigésimo Octavo Partido Judicial | $127,037 | -$18,145 | $108,892 | $64,593 | $46,318 | $44,299 |
| Juzgado Menor de Mezquitic Décimo Tercer Partido Judicial | $120,788 | -$4,593 | $116,195 | $101,436 | $101,280 | $14,758 |
| Juzgado Menor de Ojuelos Tercer Partido Judicial | $151,339 | $39,672 | $191,011 | $186,343 | $181,988 | $4,668 |
| Juzgado Menor de Pihuamo Vigésimo Octavo Partido Judicial | $117,660 | $3,306 | $120,966 | $118,538 | $117,267 | $2,428 |
| Juzgado Menor de Poncitlán Sexto Partido Judicial | $129,101 | $8,944 | $138,045 | $135,448 | $128,633 | $2,597 |
| Juzgado Menor de San Martín Hidalgo Décimo Partido Judicial | $121,609 | $2,064 | $123,673 | $118,469 | $113,306 | $5,204 |
| Juzgado Menor de San Miguel El Alto Décimo Noveno Partido Judicial | $128,215 | -$438 | $127,777 | $116,384 | $115,250 | $11,393 |
| Juzgado Menor de San Sebastián del Oeste Décimo Quinto Partido Judicial | $127,580 | $2,237 | $129,817 | $127,183 | $125,910 | $2,633 |
| Juzgado Menor de Talpa de Allende Décimo Quinto Partido Judicial | $121,412 | $1,601 | $123,013 | $120,402 | $119,269 | $2,610 |
| Juzgado Menor de Tapalpa Octavo Partido Judicial | $116,470 | $7,801 | $124,271 | $122,518 | $117,164 | $1,753 |
| Juzgado Menor de Tecalitlán Vigésimo Octavo Partido Judicial | $118,192 | $2,663 | $120,855 | $118,289 | $117,156 | $2,566 |
| Juzgado Menor de Tecolotlán Décimo Primer Partido Judicial | $155,764 | $671 | $156,435 | $152,630 | $150,930 | $3,805 |
| Juzgado Menor de Tecolotlán de Corona Noveno Partido Judicial | $126,740 | $2,091 | $128,831 | $126,324 | $125,190 | $2,507 |

| Concepto | Egresos | | | | | |
|---|---|---|---|---|---|---|
| | Aprobado | Ampliaciones/ (Reducciones) | Modificado | Devengado | Pagado | Subejercicio |
| | 1 | 2 | 3 = (1 + 2) | 4 | 5 | 6 = (3 - 4) |
| Juzgado Menor de Tizapán el Alto Segundo Partido Judicial | $133,186 | $429 | $133,615 | $130,976 | $129,702 | $2,639 |
| Juzgado Menor de Tolimán Vigésimo Primer Partido Judicial | $99,421 | $26,959 | $126,380 | $126,123 | $124,849 | $257 |
| Juzgado Menor de Tomatlán Vigésimo Séptimo Partido Judicial | $284,226 | $8,119 | $292,346 | $290,055 | $287,353 | $2,290 |
| Juzgado Menor de Tonila Décimo Cuarto Partido Judicial | $122,973 | $1,601 | $124,574 | $121,698 | $120,565 | $2,875 |
| Juzgado Menor de Totatiche Décimo Tercer Partido Judicial | $117,641 | -$302 | $117,339 | $109,113 | $107,413 | $8,226 |
| Juzgado Menor de Tototlán Trigésimo Segundo Partido Judicial | $153,165 | $8,674 | $161,839 | $157,450 | $155,609 | $4,389 |
| Juzgado Menor de Tuxpan Décimo Cuarto Partido Judicial | $123,095 | -$341 | $122,754 | $120,097 | $118,964 | $2,656 |
| Juzgado Menor de Valle de Guadalupe Décimo Octavo Partido Judicial | $118,149 | $2,072 | $120,221 | $117,810 | $116,677 | $2,410 |
| Juzgado Menor de Villa Corona Noveno Partido Judicial | $123,789 | $238 | $124,027 | $121,212 | $120,079 | $2,814 |
| Juzgado Menor de Villa Hidalgo Décimo Sexto Partido Judicial | $154,456 | $6,650 | $161,106 | $153,070 | $150,803 | $8,036 |
| Juzgado Menor de Villa Obregón (Cañadas de Obregón) Décimo Octavo Partido Judicial | $118,778 | $1,619 | $120,397 | $117,829 | $116,695 | $2,568 |
| Juzgado Menor de Villa Purificación Décimo Segundo Partido Judicial | $124,404 | $2,080 | $126,484 | $123,867 | $122,167 | $2,617 |
| Juzgado Menor de Zapotitlic Décimo Cuarto Partido Judicial | $124,358 | $7,995 | $132,353 | $124,570 | $120,899 | $7,783 |
| Juzgado Menor de San Martín de Bolaños Décimo Tercer Partido Judicial | $122,424 | $1,434 | $123,858 | $121,181 | $119,615 | $2,677 |
| Juzgado Menor de Unión de San Antonio Tercer Partido Judicial | $124,354 | $15,621 | $139,975 | $137,467 | $133,231 | $2,507 |
| Juzgado de Paz de Atemajac de Brizuela Noveno Partido Judicial | $101,736 | $1,393 | $103,129 | $101,114 | $100,107 | $2,015 |
| Juzgado de Paz de Atengo Vigésimo Partido Judicial | $117,014 | -$2,789 | $114,225 | $112,277 | $111,270 | $1,949 |
| Juzgado de Paz de Belén del Refugio Décimo Sexto Partido Judicial | $100,014 | $10,620 | $110,634 | $108,939 | $102,875 | $1,696 |
| Juzgado de Paz de Capilla de Guadalupe Décimo Octavo Partido Judicial | $91,656 | $1,277 | $92,933 | $88,199 | $87,192 | $4,633 |
| Juzgado de Paz de Concepción de Buenos Aires Vigésimo Sexto Partido Judicial | $100,209 | -$3,262 | $96,947 | $82,934 | $81,926 | $14,012 |
| Juzgado de Paz de Chimaltitán Octavo Partido Judicial | $94,786 | $3,876 | $98,662 | $96,673 | $95,689 | $1,989 |
| Juzgado de Paz de El Limón Décimo Segundo Partido Judicial | $96,537 | $4,048 | $100,585 | $98,780 | $97,207 | $1,804 |
| Juzgado de Paz de Huaxtla Vigesimo Segundo Partido Judicial | $94,441 | $1,251 | $95,692 | $93,790 | $92,780 | $1,903 |
| Juzgado de Paz de Las Palmas Trigésimo Segundo Partido Judicial | $113,118 | $2,750 | $115,868 | $112,844 | $111,837 | $3,024 |
| Juzgado de Paz de Metatitán | $96,126 | $2,172 | $98,296 | $96,265 | $95,258 | $2,033 |
| Juzgado de Paz de Mochiscanejo Décimo Sexto Partido Judicial | $94,692 | $5,081 | $99,773 | $97,736 | $96,163 | $2,037 |
| Juzgado de Paz de Monteón Vigésimo Quinto Partido Judicial | $92,106 | $3,106 | $95,212 | $93,311 | $92,304 | $1,901 |
| Juzgado de Paz de Motín Décimo Quinto Partido Judicial | $95,238 | $2,101 | $97,339 | $95,301 | $94,295 | $2,037 |
| Juzgado de Paz de San José de Gracia Décimo Octavo Partido Judicial | $92,106 | $2,081 | $94,187 | $92,286 | $91,279 | $1,901 |
| Juzgado de Paz de San Marcos Décimo Séptimo Partido Judicial | $130,161 | $2,155 | $132,316 | $124,271 | $123,264 | $8,045 |
| Juzgado de Paz de Soyatlán del Oro Vigésimo Partido Judicial | $98,023 | $2,055 | $100,078 | $98,241 | $96,652 | $1,837 |
| Juzgado de Paz de Tecomatlán Vigésimo Partido Judicial | $123,536 | $2,556 | $126,092 | $123,209 | $122,202 | $2,884 |
| Juzgado de Paz de Tenzo Vigésimo Primer Partido Judicial | $95,456 | $4,536 | $99,992 | $97,980 | $96,974 | $2,011 |
| Juzgado de Paz de Tuxcacuesco Vigésimo Primer Partido Judicial | $92,105 | $1 179 | $93,284 | $91,220 | $90,213 | $2,064 |
| Juzgado de Paz de Villa Guerrero Décimo Tercer Partido Judicial | $92,631 | $1,868 | $94,499 | $92,832 | $91,687 | $1,666 |
| Juzgado de Paz de Zapotitlán de Vadillo Vigésimo Primer Partido Judicial | $98,081 | -$7,458 | $90,623 | $89,144 | $87,809 | $1,479 |
| Juzgado de Paz de Zapotlán del Rey Sexto Partido Judicial | $139,201 | $4,671 | $143,872 | $138,351 | $136,640 | $5,521 |
| Juzgado Primero Especializado en Justicia Integral para Adolescentes Primer Partido Judicial | $2,438,669 | -$878,604 | $1,560,065 | $30,598 | $16,854 | $1,529,479 |
| Dirección de Vinculación, Disciplina y Responsabilidades | $22,466,224 | $3,647,985 | $26,113,209 | $26,050,768 | $25,808,687 | $62,441 |
| Dirección de Contraloría | $8,262,434 | $1,076,661 | $9,339,095 | $9,325,450 | $9,282,686 | $13,645 |
| Dirección de Planeación, Administración y Finanzas | $79,057,373 | $28,948,052 | $108,005,425 | $94,092,767 | $89,874,012 | $13,912,658 |
| Dirección de Oficialía de Partes, Archivo y Estadísticas | $28,743,902 | $8,627,331 | $37,571,233 | $37,452,945 | $37,068,140 | $118,288 |
| Dirección de Formación y Actualización | $16,325,162 | -$1,943,921 | $14,381,241 | $13,316,244 | $13,208,841 | $1,064,996 |
| Dirección del Instituto Judicial | $5,744,131 | -$970,661 | $4,773,471 | $4,150,353 | $4,097,642 | $623,117 |
| Juzgado De Primera Instancia Especializado En Materia Mercantil Y Justicia Integral Para Adolescentes, Ocotlán | $4,558,679 | $11,953 | $4,570,632 | $4,152,142 | $4,114,133 | $418,491 |
| Centro de Convivencia | $0 | $5,752 | $5,752 | $5,752 | $5,752 | $0 |
| Juzgado Primera Instancia En Materia Mercantil Y De Justicia Integral Para Adolescentes En Zapotlan El Grande, Jalisco. | $5,260,725 | -$60,316 | $5,200,409 | $4,402,132 | $4,354,889 | $798,278 |
| Dirección de Transparencia e Información Pública | $6,277,539 | -$73,528 | $6,204,011 | $5,909,883 | $5,874,653 | $294,128 |
| Juzgado de Control, Enjuiciamiento y Ejecución Penal del I Distrito en Tonalá | $79,595,332 | $11,761,488 | $91,356,820 | $91,168,592 | $90,149,644 | $187,229 |
| Juzgado de Control, Enjuiciamiento y Ejecución Penal del II Distrito en Tepatitlán de Morelos | $9,909,638 | $993,829 | $10,903,467 | $9,326,700 | $9,249,336 | $1,576,766 |
| Juzgado de Control, Enjuiciamiento y Ejecución Penal del III Distrito en Lagos de Moreno | $9,859,313 | $1,048,044 | $10,907,357 | $9,357,946 | $9,769,899 | $1,049,412 |
| Juzgado de Control, Enjuiciamiento y Ejecución Penal del IV Distrito en Ocotlán | $9,951,045 | $890,966 | $10,842,011 | $9,659,636 | $9,534,835 | $1,182,376 |
| Juzgado de Control, Enjuiciamiento y Ejecución Penal del V Distrito en Chapala | $11,382,164 | -$624,636 | $10,757,528 | $9,999,185 | $9,872,803 | $758,343 |
| Juzgado de Control, Enjuiciamiento y Ejecución Penal del VI Distrito en Zapotlán El Grande | $12,738,366 | $1,255,776 | $13,994,142 | $13,737,668 | $13,620,544 | $256,473 |
| Juzgado de Control, Enjuiciamiento y Ejecución Penal del VII Distrito en Autlán de Navarro | $7,228,060 | $2,419,487 | $9,647,553 | $9,596,505 | $9,510,747 | $51,049 |
| Juzgado de Control, Enjuiciamiento y Ejecución Penal del VIII Distrito en Puerto Vallarta | $15,792,744 | $862,590 | $16,665,334 | $15,184,054 | $15,014,397 | $1,471,280 |
| Juzgado de Control, Enjuiciamiento y Ejecución Penal del IX Distrito en Ameca | $8,192,250 | -$195,426 | $7,996,824 | $7,427,665 | $7,359,785 | $569,959 |

| Concepto | Egresos | | | | | Subejercicio |
|---|---|---|---|---|---|---|
| | Aprobado | Ampliaciones/ (Reducciones) | Modificado | Devengado | Pagado | |
| | 1 | 2 | 3 = (1 + 2) | 4 | 5 | 6 = (3 - 4) |
| Juzgado de Control, Enjuiciamiento y Ejecución Penal del X Distrito en Tequila | $10,231,175 | -$3,979,837 | $6,251,338 | $6,082,816 | $5,926,837 | $168,522 |
| Juzgado de Control, Enjuiciamiento y Ejecución Penal del XI Distrito en Colotlán | $9,551,993 | $1,141,947 | $10,693,940 | $10,307,594 | $10,242,660 | $386,346 |
| Juzgado de Control, Enjuiciamiento y Ejecución Penal del XII Distrito en Cihuatlán | $10,562,525 | $963,225 | $11,525,750 | $9,267,173 | $9,197,953 | $2,258,577 |
| Juzgado de Control, Enjuiciamiento y Ejecución Penal del I Distrito Especializado en Violencia contra las Mujeres | $15,236,424 | $5,823,207 | $21,059,631 | $18,253,916 | $18,099,975 | $2,805,715 |
| Juzgado de Control, Enjuiciamiento, Justicia Integral para Adolescentes y Ejecución Penal del VIII Distrito Especializado en Violencia contra las Mujeres Puerto Vallarta | $7,320,254 | $2,000,123 | $9,320,377 | $9,085,465 | $8,997,984 | $234,913 |
| Juzgado Primero Especializado en Ejecución de Penas del Primer Partido Judicial | $6,998,696 | -$396,094 | $6,613,602 | $3,342,698 | $3,240,453 | $3,270,903 |
| Juzgado Primero en Materia De Ejecución Penal del Centro de Justicia Penal | $2,231,346 | $401,492 | $2,632,838 | $2,470,320 | $2,367,640 | $162,518 |
| Juzgado Segundo en Materia De Ejecución Penal del Centro de Justicia Penal | $2,549,497 | $403,288 | $2,952,785 | $2,480,511 | $2,378,703 | $472,273 |
| Juzgado Tercero en Materia De Ejecución Penal del Centro de Justicia Penal | $2,096,254 | $308,059 | $2,404,313 | $2,018,020 | $1,915,366 | $386,294 |
| Juzgado en Materia de Ejecución Penal del Centro de Justicia Penal del Primer Distrito Judicial | $1,989,398 | $333,659 | $2,323,057 | $2,203,880 | $2,096,252 | $119,177 |
| Unidad Administrativa Juzgados Especializados en Procedimiento Oral Mercantil | $2,792,634 | $10,117 | $2,802,951 | $1,994,544 | $1,913,824 | $808,407 |
| Total del Gasto | **$1,238,640,771** | **$99,961,454** | **$1,332,602,225** | **$1,255,552,209** | **$1,237,117,787** | **$77,050,016** |

ABOGADO DAVID RICARDO DELGADO AHUMADA
DIRECTOR DE PLANEACIÓN, ADMINISTRACIÓN Y FINANZAS

LPC. HÉCTOR ALEJANDRO ESCOBAR VALLE
JEFE DE LA UNIDAD DEPARTAMENTAL DE CONTABILIDAD

# Cuenta Pública 2021
## CONSEJO DE LA JUDICATURA
## Estado Analítico del Ejercicio del Presupuesto de Egresos
## Clasificación Económica (por Tipo de Gasto)
## Del 1 de Enero al 31 de Diciembre de 2021

| Concepto | Egresos | | | | | Subejercicio |
|---|---|---|---|---|---|---|
| | Aprobado | Ampliaciones/ (Reducciones) | Modificado | Devengado | Pagado | |
| | 1 | 2 | 3 = (1 + 2) | 4 | 5 | 6 = ( 3 - 4 ) |
| Gasto Corriente | 1,230,275,759 | 55,165,250 | 1,285,441,009 | 1,240,201,868 | 1,222,699,805 | 45,239,141 |
| Gasto de Capital | 8,365,012 | 38,796,204 | 47,161,216 | 15,350,340 | 14,417,903 | 31,810,875 |
| Amortización de la Deuda y Disminución de Pasivos | 0 | 0 | 0 | 0 | 0 | 0 |
| Pensiones y Jubilaciones | 0 | 0 | 0 | 0 | 0 | 0 |
| Participaciones | 0 | 0 | 0 | 0 | 0 | 0 |
| Total del Gasto | **1,238,640,771** | **93,961,454** | **1,332,602,225** | **1,255,552,209** | **1,237,117,707** | **77,050,016** |

ABOGADO DAVID RICARDO DELGADO AHUMADA
DIRECTOR DE PLANEACIÓN, ADMINISTRACIÓN Y FINANZAS

LPC. HÉCTOR ALEJANDRO ESCOBAR VALLE
JEFE DE LA UNIDAD DEPARTAMENTA DE CONTABILIDAD

Cuenta Pública 2021
CONSEJO DE LA JUDICATURA
Estado Analítico del Ejercicio del Presupuesto de Egresos
Clasificación por Objeto del Gasto (Capítulo y Concepto)
Del 1 de Enero al 31 de Diciembre de 2021

| Concepto | Egresos | | | | | Subejercicio |
|---|---|---|---|---|---|---|
| | Aprobado | Ampliaciones/ (Reducciones) | Modificado | Devengado | Pagado | |
| | 1 | 2 | 3 = (1 + 2) | 4 | 5 | 6 = ( 3 - 4 ) |
| **Servicios Personales** | **1,135,563,722** | **2,056,270** | **1,137,619,992** | **1,111,608,826** | **1,101,760,389** | **26,011,165** |
| Remuneraciones al Personal de Carácter Permanente | 504,939,160 | -8,853,699 | 496,085,461 | 484,756,483 | 484,126,781 | 11,328,977 |
| Remuneraciones al Personal de Carácter Transitorio | 3,677,737 | 2,042,716 | 5,720,453 | 5,543,737 | 5,191,603 | 176,716 |
| Remuneraciones Adicionales y Especiales | 233,769,684 | 4,473,005 | 238,242,689 | 233,749,655 | 233,475,220 | 4,493,034 |
| Seguridad Social | 199,072,821 | 3,000,000 | 202,072,821 | 195,372,710 | 187,146,136 | 6,700,111 |
| Otras Prestaciones Sociales y Económicas | 142,290,522 | 0 | 142,290,522 | 139,387,749 | 139,127,616 | 2,902,773 |
| Previsiones | 0 | 0 | 0 | 0 | 0 | 0 |
| Pago de Estímulos a Servidores Públicos | 51,813,798 | 1,394,248 | 53,208,046 | 52,798,492 | 52,693,034 | 409,553 |
| **Materiales y Suministros** | **12,940,171** | **5,556,963** | **18,497,134** | **15,403,311** | **14,335,316** | **3,093,823** |
| Materiales de Administración, Emisión de Documentos y Artículos Oficiales | 5,712,569 | 4,903,326 | 10,615,895 | 10,253,229 | 9,710,797 | 362,665 |
| Alimentos y Utensilios | 174,943 | 54,100 | 229,043 | 207,485 | 203,485 | 21,558 |
| Materias Primas y Materiales de Producción y Comercialización | 0 | 0 | 0 | 0 | 0 | 0 |
| Materiales y Artículos de Construcción y de Reparación | 1,011,697 | -15,317 | 996,380 | 412,149 | 354,729 | 584,232 |
| Productos Químicos, Farmacéuticos y de Laboratorio | 1,463,658 | 0 | 1,463,658 | 1,852 | 1,852 | 1,461,806 |
| Combustibles, Lubricantes y Aditivos | 3,780,409 | 599,625 | 4,380,034 | 4,332,832 | 3,868,690 | 47,202 |
| Vestuario, Blancos, Prendas de Protección y Artículos Deportivos | 526,691 | 0 | 526,691 | 14,201 | 14,201 | 512,490 |
| Materiales y Suministros Para Seguridad | 0 | 0 | 0 | 0 | 0 | 0 |
| Herramientas, Refacciones y Accesorios Menores | 270,204 | 15,229 | 285,433 | 181,563 | 181,563 | 103,870 |
| **Servicios Generales** | **80,683,666** | **48,260,148** | **128,944,014** | **112,802,175** | **106,216,544** | **16,141,839** |
| Servicios Básicos | 12,669,530 | 15,872,483 | 28,542,013 | 23,396,907 | 22,775,724 | 5,143,106 |
| Servicios de Arrendamiento | 19,765,245 | 6,727,528 | 26,492,773 | 25,681,132 | 24,868,596 | 811,641 |
| Servicios Profesionales, Científicos, Técnicos y Otros Servicios | 1,540,736 | 4,707,112 | 6,247,848 | 2,516,392 | 2,516,392 | 3,731,456 |
| Servicios Financieros, Bancarios y Comerciales | 39,078 | 490,887 | 529,965 | 76,761 | 76,761 | 453,203 |
| Servicios de Instalación, Reparación, Mantenimiento y Conservación | 6,505,823 | 3,528,223 | 10,034,046 | 7,814,362 | 5,670,573 | 2,219,684 |
| Servicios de Comunicación Social y Publicidad | 472,626 | -166,386 | 306,240 | 0 | 0 | 306,240 |
| Servicios de Traslado y Viáticos | 233,957 | 306,286 | 540,243 | 525,594 | 525,594 | 14,649 |
| Servicios Oficiales | 0 | 21,296 | 21,296 | 17,609 | 17,609 | 3,687 |
| Otros Servicios Generales | 39,456,871 | 16,772,719 | 56,229,590 | 52,771,418 | 52,765,295 | 3,458,172 |
| **Transferencias, Asignaciones, Subsidios y Otras Ayudas** | **88,000** | **300,000** | **388,000** | **387,556** | **387,556** | **444** |
| Transferencias Internas y Asignaciones al Sector Público | 0 | 0 | 0 | 0 | 0 | 0 |
| Transferencias al Resto del Sector Público | 0 | 0 | 0 | 0 | 0 | 0 |
| Subsidios y Subvenciones | 0 | 0 | 0 | 0 | 0 | 0 |
| Ayudas Sociales | 88,000 | 300,000 | 388,000 | 387,556 | 387,556 | 444 |
| Pensiones y Jubilaciones | 0 | 0 | 0 | 0 | 0 | 0 |
| Transferencias a Fideicomisos, Mandatos y Otros Análogos | 0 | 0 | 0 | 0 | 0 | 0 |
| Transferencias a la Seguridad Social | 0 | 0 | 0 | 0 | 0 | 0 |
| Donativos | 0 | 0 | 0 | 0 | 0 | 0 |
| Transferencias al Exterior | 0 | 0 | 0 | 0 | 0 | 0 |
| **Bienes Muebles, Inmuebles e Intangibles** | **8,365,012** | **38,788,074** | **47,153,086** | **15,350,340** | **14,417,903** | **31,802,746** |
| Mobiliario y Equipo de Administración | 6,512,775 | 30,574,524 | 37,087,299 | 13,385,957 | 12,479,700 | 23,701,342 |
| Mobiliario y Equipo Educacional y Recreativo | 2,883 | 5,004,886 | 5,007,774 | 5,965 | 5,965 | 5,001,809 |
| Equipo e Instrumental Médico y de Laboratorio | 0 | 0 | 0 | 0 | 0 | 0 |
| Vehículos y Equipo de Transporte | 1,175,112 | 810,421 | 1,985,533 | 1,185,533 | 1,185,533 | 800,000 |
| Equipo de Defensa y Seguridad | 0 | 0 | 0 | 0 | 0 | 0 |
| Maquinaria, Otros Equipos y Herramientas | 674,237 | -10,421 | 663,816 | 26,101 | 0 | 637,635 |
| Activos Biológicos | 0 | 0 | 0 | 0 | 0 | 0 |
| Bienes Inmuebles | 0 | 0 | 0 | 0 | 0 | 0 |
| Activos Intangibles | 0 | 2,408,664 | 2,408,664 | 746,705 | 746,705 | 1,661,959 |
| **Inversión Pública** | **0** | **0** | **0** | **0** | **0** | **0** |
| Obra Pública en Bienes de Dominio Público | 0 | 0 | 0 | 0 | 0 | 0 |
| Obra Pública en Bienes Propios | 0 | 0 | 0 | 0 | 0 | 0 |
| Proyectos Productivos y Acciones de Fomento | 0 | 0 | 0 | 0 | 0 | 0 |

Cuenta Pública 2021
CONSEJO DE LA JUDICATURA
Estado Analítico del Ejercicio del Presupuesto de Egresos
Clasificación por Objeto del Gasto (Capítulo y Concepto)
Del 1 de Enero al 31 de Diciembre de 2021

| Concepto | Egresos | | | | | Subejercicio |
|---|---|---|---|---|---|---|
| | Aprobado | Ampliaciones/ (Reducciones) | Modificado | Devengado | Pagado | |
| | 1 | 2 | 3 = (1 + 2) | 4 | 5 | 6 = (3 - 4) |
| Inversiones Financieras y Otras Provisiones | 1,000,000 | -1,000,000 | 0 | 0 | 0 | 0 |
| Inversiones Para el Fomento de Actividades Productivas | 0 | 0 | 0 | 0 | 0 | 0 |
| Acciones y Participaciones de Capital | 0 | 0 | 0 | 0 | 0 | 0 |
| Compra de Títulos y Valores | 0 | 0 | 0 | 0 | 0 | 0 |
| Concesión de Préstamos | 0 | 0 | 0 | 0 | 0 | 0 |
| Inversiones en Fideicomisos, Mandatos y Otros Análogos | 0 | 0 | 0 | 0 | 0 | 0 |
| Otras Inversiones Financieras | 0 | 0 | 0 | 0 | 0 | 0 |
| Provisiones para Contingencias y Otras Erogaciones Especiales | 1,000,000 | -1,000,000 | 0 | 0 | 0 | 0 |
| Participaciones y Aportaciones | 0 | 0 | 0 | 0 | 0 | 0 |
| Participaciones | 0 | 0 | 0 | 0 | 0 | 0 |
| Aportaciones | 0 | 0 | 0 | 0 | 0 | 0 |
| Convenios | 0 | 0 | 0 | 0 | 0 | 0 |
| Deuda Pública | 0 | 0 | 0 | 0 | 0 | 0 |
| Amortización de la Deuda Pública | 0 | 0 | 0 | 0 | 0 | 0 |
| Intereses de la Deuda Pública | 0 | 0 | 0 | 0 | 0 | 0 |
| Comisiones de la Deuda Pública | 0 | 0 | 0 | 0 | 0 | 0 |
| Gastos de la Deuda Pública | 0 | 0 | 0 | 0 | 0 | 0 |
| Costo por Coberturas | 0 | 0 | 0 | 0 | 0 | 0 |
| Apoyos Financieros | 0 | 0 | 0 | 0 | 0 | 0 |
| Adeudos de Ejercicios Fiscales Anteriores (Adefas) | 0 | 0 | 0 | 0 | 0 | 0 |
| Total del Gasto | 1,238,640,771 | 93,961,454 | 1,332,602,225 | 1,255,552,209 | 1,237,117,707 | 77,050,016 |

ABOGADO DAVID RICARDO DELGADO AHUMADA
DIRECTOR DE PLANEACIÓN, ADMINISTRACIÓN Y FINANZAS

LPC. HÉCTOR ALEJANDRO ESCOBAR VALLE
JEFE DE LA UNIDAD DEPARTAMENTAL DE CONTABILIDAD

**Cuenta Pública 2021**
**CONSEJO DE LA JUDICATURA**
**Estado Analítico del Ejercicio del Presupuesto de Egresos**
**Clasificación Funcional (Finalidad y Función)**
**Del 1 de Enero al 31 de Diciembre de 2021**

| Concepto | Egresos | | | | | Subejercicio |
|---|---|---|---|---|---|---|
| | Aprobado | Ampliaciones/ (Reducciones) | Modificado | Devengado | Pagado | |
| | 1 | 2 | 3 = (1 + 2) | 4 | 5 | 6 = (3 - 4) |
| **Gobierno** | **1,238,640,771** | **93,961,454** | **1,332,602,225** | **1,255,552,209** | **1,237,117,707** | **77,050,016** |
| Legislación | | | 0 | | | 0 |
| Justicia | 1,238,640,771 | 93,961,454 | 1,332,602,225 | 1,255,552,209 | 1,237,117,707 | 77,050,016 |
| Coordinación de la Política de Gobierno | | | 0 | | | 0 |
| Relaciones Exteriores | | | 0 | | | 0 |
| Asuntos Financieros y Hacendarios | | | 0 | | | 0 |
| Seguridad Nacional | | | 0 | | | 0 |
| Asuntos de Orden Público y de Seguridad Interior | | | 0 | | | 0 |
| Otros Servicios Generales | | | 0 | | | 0 |
| **Desarrollo Social** | **0** | **0** | **0** | **0** | **0** | **0** |
| Protección Ambiental | | | 0 | | | 0 |
| Vivienda y Servicios a la Comunidad | | | 0 | | | 0 |
| Salud | | | 0 | | | 0 |
| Recreación, Cultura y Otras Manifestaciones Sociales | | | 0 | | | 0 |
| Educación | | | 0 | | | 0 |
| Protección Social | | | 0 | | | 0 |
| Otros Asuntos Sociales | | | 0 | | | 0 |
| **Desarrollo Económico** | **0** | **0** | **0** | **0** | **0** | **0** |
| Asuntos Económicos, Comerciales y Laborales en General | | | 0 | | | 0 |
| Agropecuaria, Silvicultura, Pesca y Caza | | | 0 | | | 0 |
| Combustibles y Energía | | | 0 | | | 0 |
| Minería, Manufacturas y Construcción | | | 0 | | | 0 |
| Transporte | | | 0 | | | 0 |
| Comunicaciones | | | 0 | | | 0 |
| Turismo | | | 0 | | | 0 |
| Ciencia, Tecnología e Innovación | | | 0 | | | 0 |
| Otras Industrias y Otros Asuntos Económicos | | | 0 | | | 0 |
| **Otras no Clasificadas en Funciones Anteriores** | **0** | **0** | **0** | **0** | **0** | **0** |
| Transacciones de la Deuda Publica / Costo Financiero de la Deuda | | | 0 | | | 0 |
| Transferencias, Participaciones y Aportaciones entre Diferentes Niveles y Ordenes de Gobierno | | | 0 | | | 0 |
| Saneamiento del Sistema Financiero | | | 0 | | | 0 |
| Adeudos de Ejercicios Fiscales Anteriores | | | 0 | | | 0 |
| **Total del Gasto** | **1,238,640,771** | **93,961,454** | **1,332,602,225** | **1,255,552,209** | **1,237,117,707** | **77,050,016** |

ABOGADO DAVID RICARDO DELGADO AHUMADA
DIRECTOR DE PLANEACIÓN, ADMINISTRACIÓN Y FINANZAS

LPC. HÉCTOR ALEJANDRO ESCOBAR VALLE
JEFE DE LA UNIDAD DEPARTAMENTA DE CONTABILIDAD

# Cuenta Pública 2021
# CONSEJO DE LA JUDICATURA
## Endeudamiento Neto
## Del 1 de Enero al 31 de Diciembre de 2021

| Identificación de Crédito o Instrumento | Contratación/Colocación | Amortización | Endeudamiento Neto |
|---|---|---|---|
| | A | B | C = A - B |
| **Creditos Bancarios** | | | |
| | | | 0 |
| | | | 0 |
| | | | 0 |
| | | | 0 |
| | | | 0 |
| | | | 0 |
| | | | 0 |
| | | | 0 |
| | | | 0 |
| **Total Créditos Bancarios** | **0** | **0** | **0** |
| **Otros Instrumentos de Deuda** | | | |
| | | | 0 |
| | | | 0 |
| | | | 0 |
| | | | 0 |
| | | | 0 |
| | | | 0 |
| | | | 0 |
| | | | 0 |
| | | | 0 |
| **Total Otros Instrumentos de Deuda** | **0** | **0** | **0** |
| **TOTAL** | **0** | **0** | **0** |

ABOGADO DAVID RICARDO DELGADO AHUMADA
DIRECTOR DE PLANEACIÓN, ADMINISTRACIÓN Y FINANZAS

LPC. HÉCTOR ALEJANDRO ESCOBAR VALLE
JEFE DE LA UNIDAD DEPARTAMENTA DE CONTABILIDAD

# Cuenta Pública 2021
# CONSEJO DE LA JUDICATURA
## Intereses de la Deuda
## Del 1 de Enero al 31 de Diciembre de 2021

| Identificación de Crédito o Instrumento | Devengado | Pagado |
|---|---|---|
| **Créditos Bancarios** | | |
| | | |
| | | |
| | | |
| | | |
| | | |
| | | |
| | | |
| | | |
| | | |
| **Total de intereses de Créditos Bancarios** | **0** | **0** |

| Otros Instrumentos de Deuda | | |
|---|---|---|
| | | |
| | | |
| | | |
| | | |
| | | |
| | | |
| | | |
| | | |
| | | |
| **Total de intereses de Otros Instrumentos de Deuda** | **0** | **0** |

| | | |
|---|---|---|
| **TOTAL** | **0** | **0** |

ABOGADO DAVID RICARDO DELGADO AHUMADA
DIRECTOR DE PLANEACIÓN, ADMINISTRACIÓN Y FINANZAS

LPC. HÉCTOR ALEJANDRO ESCOBAI
JEFE DE LA UNIDAD DEPARTAMENT

Cuenta Pública 2021
CONSEJO DE LA JUDICATURA
Indicadores de Postura Fiscal
Del 1 de Enero al 31 de Diciembre de 2021
(Cifras en pesos)

| Concepto | Estimado/Aprobado | Devengado | Recaudado/Pagado |
|---|---|---|---|
| | | | |
| I. Ingresos Presupuestarios (I=1+2) | 1,238,640,771 | 1,283,795,610 | 1,283,795,610 |
| 1. Ingresos del Gobierno de la Entidad Federativa [1] | 0 | 0 | 0 |
| 2. Ingresos del Sector Paraestatal [1] | 1,238,640,771 | 1,283,795,610 | 1,283,795,610 |
| | | | |
| II. Egresos Presupuestarios (II=3+4) | 1,238,640,771 | 1,255,552,209 | 1,237,117,707 |
| 3. Egresos del Gobierno de la Entidad Federativa [2] | 0 | 0 | 0 |
| 4. Egresos del Sector Paraestatal [2] | 1,238,640,771 | 1,255,552,209 | 1,237,117,707 |
| | | | |
| III. Balance Presupuestario (Superávit o Déficit) (III = I - II) | 0 | 28,243,401 | 46,677,903 |

| Concepto | Estimado/Aprobado | Devengado | Recaudado/Pagado |
|---|---|---|---|
| | | | |
| III. Balance presupuestario (Superávit o Déficit) | 0 | 28,243,401 | 46,677,903 |
| | | | |
| IV. Intereses, Comisiones y Gastos de la Deuda | 0 | 0 | 0 |
| | | | |
| V. Balance Primario (Superávit o Déficit) (V= III + IV) | **0** | **28,243,401** | **46,677,903** |

| Concepto | Estimado/Aprobado | Devengado | Recaudado/Pagado |
|---|---|---|---|
| | | | |
| A. Financiamiento | 0 | 0 | 0 |
| | | | |
| B. Amortización de la deuda | 0 | 0 | 0 |
| | | | |
| C. Financiamiento Neto | **0** | **0** | **0** |

1. Los Ingresos que se presentan son los ingresos presupuestarios totales sin incluir los ingresos por financiamientos. Los Ingresos del Gobierno de la Entidad Federativa corresponden a los del Poder Ejecutivo, Legislativo Judicial y Autónomos

2. Los egresos que se presentan son los egresos presupuestarios totales sin incluir los egresos por amortización. Los egresos del Gobierno de la Entidad Federativa corresponden a los del Poder Ejecutivo, Legislativo, Judicial y Órganos Autónomos

3. Para Ingresos se reportan los ingresos recaudados; para egresos se reportan los egresos pagados

ABOGADO DAVID RICARDO DELGADO AHUMADA
DIRECTOR DE PLANEACIÓN, ADMINISTRACIÓN Y FINANZAS

LPC. HÉCTOR ALEJANDRO ESCOBAR VALLE
JEFE DE LA UNIDAD DEPARTAMENTA DE CONTABILIDAD

# Información Programática

Cuenta Pública 2021

CONSEJO DE LA JUDICATURA
PODER JUDICIAL DEL ESTADO DE JALISCO

**Cuenta Pública 2021**
**CONSEJO DE LA JUDICATURA**
**Gasto por Categoría Programática**
**Del 1 de Enero al 31 de Diciembre de 2021**

| Concepto | Egresos | | | | | Subejercicio |
|---|---|---|---|---|---|---|
| | Aprobado | Ampliaciones/ (Reducciones) | Modificado | Devengado | Pagado | |
| | 1 | 2 | 3 = (1 + 2) | 4 | 5 | 6 = (3 - 4) |
| **Programas** | **1,238,640,771** | **93,961,454** | **1,332,602,225** | **1,255,552,209** | **1,237,117,707** | **77,050,016** |
| Subsidios: Sector Social y Privado o Entidades Federativas y Municipios | **0** | **0** | **0** | **0** | **0** | **0** |
| Sujetos a Reglas de Operación | 0 | 0 | 0 | 0 | 0 | 0 |
| Otros Subsidios | 0 | 0 | 0 | 0 | 0 | 0 |
| Desempeño de las Funciones | **1,238,640,771** | **93,961,454** | **1,332,602,225** | **1,255,552,209** | **1,237,117,707** | **77,050,016** |
| Prestación de Servicios Públicos | 1,238,640,771 | 93,961,454 | 1,332,602,225 | 1,255,552,209 | 1,237,117,707 | 77,050,016 |
| Provisión de Bienes Públicos | 0 | 0 | 0 | 0 | 0 | 0 |
| Planeación, seguimiento y evaluación de políticas públicas | 0 | 0 | 0 | 0 | 0 | 0 |
| Promoción y fomento | 0 | 0 | 0 | 0 | 0 | 0 |
| Regulación y supervisión | 0 | 0 | 0 | 0 | 0 | 0 |
| Funciones de las Fuerzas Armadas (Únicamente Gobierno Federal) | 0 | 0 | 0 | 0 | 0 | 0 |
| Específicos | 0 | 0 | 0 | 0 | 0 | 0 |
| Proyectos de Inversión | 0 | 0 | 0 | 0 | 0 | 0 |
| Administrativos y de Apoyo | **0** | **0** | **0** | **0** | **0** | **0** |
| Apoyo al proceso presupuestario y para mejorar la eficiencia institucional | 0 | 0 | 0 | 0 | 0 | 0 |
| Apoyo a la función pública y al mejoramiento de la gestión | 0 | 0 | 0 | 0 | 0 | 0 |
| Operaciones ajenas | 0 | 0 | 0 | 0 | 0 | 0 |
| Compromisos | **0** | **0** | **0** | **0** | **0** | **0** |
| Obligaciones de cumplimiento de resolución jurisdiccional | 0 | 0 | 0 | 0 | 0 | 0 |
| Desastres Naturales | 0 | 0 | 0 | 0 | 0 | 0 |
| Obligaciones | **0** | **0** | **0** | **0** | **0** | **0** |
| Pensiones y jubilaciones | 0 | 0 | 0 | 0 | 0 | 0 |
| Aportaciones a la seguridad social | 0 | 0 | 0 | 0 | 0 | 0 |
| Aportaciones a fondos de estabilización | 0 | 0 | 0 | 0 | 0 | 0 |
| Aportaciones a fondos de inversión y reestructura de pensiones | 0 | 0 | 0 | 0 | 0 | 0 |
| Programas de Gasto Federalizado (Gobierno Federal) | **0** | **0** | **0** | **0** | **0** | **0** |
| Gasto Federalizado | 0 | 0 | 0 | 0 | 0 | 0 |
| Participaciones a entidades federativas y municipios | 0 | 0 | 0 | 0 | 0 | 0 |
| Costo financiero, deuda o apoyos a deudores y ahorradores de la banca | 0 | 0 | 0 | 0 | 0 | 0 |
| Adeudos de ejercicios fiscales anteriores | 0 | 0 | 0 | 0 | 0 | 0 |
| **Total del Gasto** | **1,238,640,771** | **93,961,454** | **1,332,602,225** | **1,255,552,209** | **1,237,117,707** | **77,050,016** |

ABOGADO DAVID RICARDO DELGADO AHUMADA
DIRECTOR DE PLANEACIÓN, ADMINISTRACIÓN Y FINANZAS

LPC. HÉCTOR ALEJANDRO ESCOBAR VALLE
JEFE DE LA UNIDAD DEPARTAMENTA DE CONTABILIDAD

**CONSEJO DE LA JUDICATURA DEL ESTADO DE JALISCO**

**programas y proyectos de Inversión**

**Cuenta Pública 2021**

De conformidad al marco conceptual de contabilidad Gubernamental emitida por el Consejo nacional de Armonización Contable publicadas en el Diario Oficial de la Federación el 31 de Diciembre del 2008 e los programas y proyectos de Inversión:

Al respecto se informa que el Consejo de la Judicatura del Estado de jalisco al 31 de Diciembre del 2021, NO se realizo ningún tipo de erogación de capital destinada a Obra Pública

[illegible] Ahumada
DIRECTOR DE PLANEACION, ADMINISTRACION Y FINANZAS

L.C.P. Hector Alejandro Escobar Valle
JEFE DE LA UNIDAD DEPARTAMENTAL DE CONTABILIDAD.

**CONSEJO DE LA JUDICATURA DEL ESTADO DE JALISCO**
**MATRIZ DE INDICADORES DE RESULTADOS**
**DEL 01 DE ENERO AL 31 DE DICIEMBRE DEL 2021**

CONSEJO DE LA JUDICATURA
PODER JUDICIAL DEL ESTADO DE JALISCO

| ACTIVIDAD | INDICADOR | | | FRECUENCIA | META | UNIDAD DE MEDIDA DE LA META | MEDIOS DE VERIFICACION | SUPUESTOS |
|---|---|---|---|---|---|---|---|---|
| | NOMBRE DEL INDICADOR | FORMULA | FUENTE DE INFORMACION | | | | | |
| Contribuir a Consolidar el estado de derecho y la cultura de paz a traves de la prevencion, la atencion oportuna y eficaz de las demandas sociales en materia de seguridad y justicia, garantizando el derecho humano a la integridad fisica y psiquica, reparando el tejido social, recuperando la autoridad de las instituciones e impulsando condiciones para una produccion conjunta de seguridad, incluyente y sustentable con los actores sociales y gubernamentales. | Porcentaje percepcion de inseguridad | Número de Porcentaje (realizado) / Número de Porcentaje (programado) *100 | INEGI. Encuesta nacional de de Victimización y Percepción Sobre Seguridad Pública (ENVIPE) | Anual | 67.35 | Porcentaje | Sistemea de Monitoreo de indicadores de Desarrollo de Jalisco (MIDE Jalisco), para consulta abierta en https://seplan.app.jalisco.gob.mx/mide | Los habitantes del Estado de Jalisco, tienen la disposición y el compromiso de mejorar conductas Sociales para la consolidación del estado de derecho |
| Garantizar el acceso a la justicia pronta expedita, completa e imparcial para mantener la paz social y un estado democratico y de derecho, mediante mecanismos de transparencia y justicia abierta, eficiencia procedimental fortalecimiento de capacidades institucionales, asegurando el ejercicio efectivo de los derechos humanos administrativos, politicos y electorales | porcentaje de población que percibe alos Jueces como corruptos | Número de Porcentaje (realizado) / Número de Porcentaje (programado) *101 | INEGI. Encuesta nacional de de Victimización y Percepción Sobre Seguridad Pública (ENVIPE) | Anul | 66.98 | Porcentaje | Sistemea de Monitoreo de indicadores de Desarrollo de Jalisco (MIDE Jalisco), para consulta abierta en https://seplan.app.jalisco.gob.mx/mide | Los habitantes del Estado de Jalisco, que presenten un Conflicto Juridico tienen el interes y la disposición de solucionarlo mediante metodos alternos de Solución |
| 01- Expedientes turnados resueltos | porcentaje de Asuntos Atendidos | Porcentaje de Número de Asuntos Atendidos o Derivados a la instancia Competente (Realizado) / Porcentaje de Número de Asuntos Atendidos o Derivados a la instancia Competente (Programado) *100 | Reporte mensual de Actividades | Trimestral | 100 | Porcentaje | Reporte de Cumplimiento a Metas Presentado al Magistrado Presidente. | los expedientes cuenten con toda la información necesaria |
| 01-01 Generacion de reportes con información de los asuntos resueltos por parte de los organos administrativos | Total de Reportes de Resultados | Total de Reportes generados para Informar al pleno (Realizados) / Total de Reportes generados para Informar al pleno (Generados)*100 | reporte d ela Dirección de Planeación, Administracion y finanzas | Mensual | 12 | Porcentaje | Reporte de Cumplimiento a Metas Presentado al Magistrado Presidente. | Los expedientes sean tunados en Tiempo y Forma |

Lic. David Ricardo Delgado Ahumada
DIRECTOR DE PLANEACION, ADMINISTRACION Y FINANZAS

L.C.P. Hector Alejandro Escobar Valle
JEFE DE LA UNIDAD DEPARTAMENTAL DE CONTABILIDAD.

# Anexos

Cuenta Pública 2021

CONSEJO DE LA JUDICATURA
PODER JUDICIAL DEL ESTADO DE JALISCO

**Ente Público**

**Relación de Bienes Muebles que Componen el Patrimonio**

**Cuenta Pública 2021**

| Código | Descripción del Bien | Valor en libros |
|---|---|---|
| 00000471 | VITRINA P/BANDERA | |
| 17729 | SILLA GIRATORIA C/CODERAS | 0 |
| A003761 | MONITOR | 0 |
| 17719 | SILLA GIRATORIA C/CODERAS | 0 |
| ANT-00045678 | TECLADO | 0 |
| ANT-00045675 | MONITOR | 1572.96 |
| ANT-00045807 | MOUSE | 0 |
| ANT-00045677 | TECLADO | 0 |
| ANT-00045674 | C P U | 9571.56 |
| ANT-00045673 | MONITOR | 1572.96 |
| ANT-00045672 | IMPRESORA | 6264 |
| ANT-00045799 | ROUTER | 538.24 |
| ANT-00045803 | REGULADOR | 323.64 |
| ANT-00045802 | REGULADOR | 323.64 |
| ANT-00045801 | REGULADOR | 323.64 |
| ANT-00045795 | TARJETA INALAMBRICA | 164.72 |
| ANT-00045794 | TARJETA INALAMBRICA | 164.72 |
| ANT-A0003796 | C P U | 0 |
| ANT-A0003795 | MONITOR C/BOCINAS | 0 |
| ANT-A0003793 | MONITOR C/BOCINAS | 0 |
| ANT-A0003792 | C P U | 0 |
| ANT-A0003791 | MONITOR C/BOCINAS | 0 |
| ANT-00045790 | TARJETA INALAMBRICA | 164.72 |
| ANT-D1402754 | MUEBLE O MESA P/COMPUTADORA | 0 |
| ANT-D1402753 | ESCRITORIO SECRETARIAL | 0 |
| ANT-D1402752 | ESCRITORIO SECRETARIAL | 0 |
| ANT-00045688 | SILLA FIJA C/CODERAS | 336.4 |
| ANT-D1402751 | ESCRITORIO SECRETARIAL | 0 |
| ANT-00045687 | SILLA FIJA C/CODERAS | 336.4 |
| ANT-00045686 | SILLA FIJA C/CODERAS | 336.4 |
| ANT-00045685 | SILLA FIJA C/CODERAS | 336.4 |
| ANT-00045684 | SILLA FIJA C/CODERAS | 336.4 |
| ANT-00045683 | SILLA FIJA C/CODERAS | 336.4 |
| ANT-00045682 | SILLA FIJA C/CODERAS | 336.4 |
| ANT-00045809 | MOUSE | 0 |
| ANT-00045681 | TECLADO | 0 |
| ANT-00045679 | MONITOR | 1572.96 |
| ANT-00045808 | MOUSE | 0 |
| ANT-D1400108 | ARCHIVERO 3 CAJONES | 0 |
| ANT-D1400107 | ARCHIVERO 3 CAJONES | 0 |
| ANT-D1400106 | ARCHIVERO 3 CAJONES | 0 |
| ANT-00045633 | SACAPUNTAS ELECTRICO | 243.6 |
| ANT-00046062 | EXTINGUIDOR | 0 |
| ANT-00036166 | ENFRIADOR Y CALENTADOR DE AGUA | 0 |
| ANT-00036219 | VENTILADOR DE PEDESTAL | 0 |
| ANT-00036220 | VENTILADOR DE PEDESTAL | 0 |
| ANT-00048787 | VENTILADOR DE PEDESTAL | 0 |
| ANT-00048786 | PIZARRON DE CORCHO | 0 |
| ANT-00036030 | MONITOR | 0 |
| ANT-00036173 | IMPRESORA MATRIZ | 0 |
| ANT-00036171 | IMPRESORA MATRIZ | 0 |
| ANT-00036099 | C P U | 0 |
| ANT-00036096 | C P U | 0 |
| ANT-00036065 | MONITOR | 0 |
| ANT-00036061 | MONITOR | 0 |
| ANT-00036058 | MONITOR | 0 |
| ANT-D0000285 | SILLA GIRATORIA | 0 |
| ANT-00036056 | MONITOR | 0 |
| ANT-00048630 | ARCHIVERO 3 CAJONES | 0 |
| ANT-D0000260 | SILLA GIRATORIA | 0 |

| | | |
|---|---|---|
| ANT-00049784 | IMPRESORA LASER | 5972.84 |
| ANT-00036237 | FAX | 0 |
| ANT-00037785 | ARCHIVERO 4 CAJONES | 0 |
| ANT-00040327 | ARCHIVERO 4 CAJONES | 0 |
| ANT-00044202 | ARCHIVERO 2 CAJONES | 0 |
| ANT-D0000292 | SILLA GIRATORIA | 0 |
| ANT-00044203 | MESA ESQUINERA | 0 |
| ANT-D0000320 | SILLA FIJA | 0 |
| ANT-D0000319 | SILLA FIJA | 0 |
| ANT-D0000294 | SILLA GIRATORIA | 0 |
| ANT-D0000315 | MUEBLE O MESA P/COMPUTADORA | 0 |
| ANT-00038989 | ASTA Y BANDERA | 0 |
| ANT-00038988 | ARCHIVERO 3 CAJONES | 0 |
| ANT-D0000247 | SILLA GIRATORIA | 0 |
| ANT-00044206 | ARCHIVERO 3 CAJONES | 0 |
| ANT-D0000281 | SILLA GIRATORIA | 0 |
| ANT-D0000249 | SILLA FIJA | 0 |
| ANT-D0000261 | SILLA FIJA | 0 |
| ANT-D0000245 | ARCHIVERO 3 CAJONES | 0 |
| ANT-00036346 | SACAPUNTAS ELECTRICO | 0 |
| ANT-D0000299 | SILLA GIRATORIA | 0 |
| ANT-D0000274 | SILLA GIRATORIA | 0 |
| ANT-D0000255 | SILLA GIRATORIA | 0 |
| ANT-D0000312 | SILLA GIRATORIA | 0 |
| ANT-D0000270 | SILLA GIRATORIA | 0 |
| ANT-D0000293 | PUENTE UNION C/ARCHIVERO COLGANTE | 0 |
| ANT-D0000271 | SILLA GIRATORIA | 0 |
| ANT-00046061 | SILLA GIRATORIA | 0 |
| ANT-D0000284 | PUENTE UNION C/ARCHIVERO COLGANTE | 0 |
| ANT-D0000283 | PUENTE UNION C/ARCHIVERO COLGANTE | 0 |
| ANT-D0000037 | TELEFONO SECRETARIAL | 0 |
| ANT-00036095 | C P U | 0 |
| ANT-00049931 | ASTA Y BANDERA | 2807.2 |
| ANT-00049936 | ASTA Y BANDERA | 2807.2 |
| ANT-00050019 | ARCHIVERO 2 1/2 CAJONES | 3161 |
| ANT-00049977 | ARCHIVERO 1 1/2 CAJONES | 2882.6 |
| ANT-00049976 | ARCHIVERO 2 1/2 CAJONES | 2882.6 |
| ANT-00049970 | ESCRITORIO EJECUTIVO | 4379 |
| ANT-00036272 | EXTINGUIDOR | 0 |
| ANT-00036265 | PERCHERO | 0 |
| ANT-00036258 | RELOJ CHECADOR | 0 |
| ANT-00036236 | FRIGOBAR | 0 |
| ANT-00036222 | VENTILADOR DE PEDESTAL | 0 |
| ANT-00036182 | IMPRESORA MATRIZ | 0 |
| ANT-00036139 | REGULADOR | 0 |
| ANT-00036132 | REGULADOR | 0 |
| ANT-00036130 | REGULADOR | 0 |
| ANT-D1600483 | C P U | 0 |
| ANT-00041793 | MODEM | 1161.5 |
| ANT-00036072 | C P U | 0 |
| ANT-00044204 | MESA ESQUINERA | 0 |
| ANT-00036550 | ARCHIVERO 3 CAJONES + CAJA DE SEGURIDAD | 0 |
| ANT-00036549 | ARCHIVERO 4 CAJONES | 0 |
| ANT-00036548 | ARCHIVERO 4 CAJONES | 0 |
| ANT-00036547 | ARCHIVERO 4 CAJONES | 0 |
| ANT-00037733 | BANCA 3 ASIENTOS | 0 |
| ANT-00037732 | BANCA 3 ASIENTOS | 0 |
| ANT-00036546 | ARCHIVERO 4 CAJONES | 0 |
| ANT-00036545 | ARCHIVERO 4 CAJONES | 0 |
| 00003061 | ARCHIVERO 4 CAJONES | 0 |
| 00000668 | ARCHIVERO 4 CAJONES | 0 |
| 00000742 | SILLA | 0 |
| 00003122 | ARCHIVERO 4 CAJONES | 0 |
| 00003100 | ARCHIVERO 4 CAJONES | 0 |
| ANT-00032664 | REGULADOR | 0 |
| D1600351 | MONITOR | 0 |
| ANT-D1600349 | MONITOR | 0 |
| 00004324 | MONITOR PANTALLA PLANA | 0 |
| 00017701 | SILLON EJECUTIVO RESPALDO ALTO | 0 |
| 00018042 | CAMARA WEB | 0 |

| | | |
|---|---|---|
| 00017425 | MONITOR | 0 |
| 00017423 | MONITOR | 0 |
| 00017422 | MONITOR | 0 |
| 00017416 | MONITOR | 0 |
| 00017404 | MONITOR | 0 |
| 00017331 | MONITOR | 0 |
| 00017326 | MONITOR | 0 |
| 00017164 | C P U | 0 |
| 00017072 | SCANNER | 0 |
| 00018037 | CAMARA WEB | 0 |
| 00017441 | MONITOR | 0 |
| 00017438 | MONITOR | 0 |
| 00017435 | MONITOR | 0 |
| 00017434 | MONITOR | 0 |
| 00017433 | MONITOR | 0 |
| 00017431 | MONITOR | 0 |
| 00017430 | MONITOR | 0 |
| 00017401 | MONITOR | 0 |
| 00017385 | MONITOR | 0 |
| 00017241 | C P U | 0 |
| 00017240 | C P U | 0 |
| 00017239 | C P U | 0 |
| 00017233 | C P U | 0 |
| 00017232 | C P U | 0 |
| 00017229 | C P U | 0 |
| 00017223 | C P U | 0 |
| 00017218 | C P U | 0 |
| 00017217 | C P U | 0 |
| 00017208 | C P U | 0 |
| 00017205 | C P U | 0 |
| 00017202 | C P U | 0 |
| 00017201 | C P U | 0 |
| 00017185 | C P U | 0 |
| 00017179 | C P U | 0 |
| 00017177 | C P U | 0 |
| 00017162 | C P U | 0 |
| 00017161 | C P U | 0 |
| 00018047 | CAMARA WEB | 0 |
| 00018045 | CAMARA WEB | 0 |
| 00018043 | CAMARA WEB | 0 |
| 00018028 | CAMARA WEB | 0 |
| 00017440 | MONITOR | 0 |
| 00017439 | MONITOR | 0 |
| 00017437 | MONITOR | 0 |
| 00017429 | MONITOR | 0 |
| 00017421 | MONITOR | 0 |
| 00017420 | MONITOR | 0 |
| 00017419 | MONITOR | 0 |
| 00017410 | MONITOR | 0 |
| 00017408 | MONITOR | 0 |
| 00017400 | MONITOR | 0 |
| 00017398 | MONITOR | 0 |
| 00017395 | MONITOR | 0 |
| 00017379 | MONITOR | 0 |
| 00017377 | MONITOR | 0 |
| 00017376 | MONITOR | 0 |
| 00017375 | MONITOR | 0 |
| 00017373 | MONITOR | 0 |
| 00017365 | MONITOR | 0 |
| 00017362 | MONITOR | 0 |
| 00017361 | MONITOR | 0 |
| 00017360 | MONITOR | 0 |
| 00017358 | MONITOR | 0 |
| 00017355 | MONITOR | 0 |
| 00017354 | MONITOR | 0 |
| 00017352 | MONITOR | 0 |
| 00017351 | MONITOR | 0 |
| 00017347 | MONITOR | 0 |
| 00017346 | MONITOR | 0 |
| 00017344 | MONITOR | 0 |
| 00017343 | MONITOR | 0 |

| | | |
|---|---|---|
| 00017341 | MONITOR | 0 |
| 00016022 | SCANNER | 0 |
| 00017180 | C P U | 0 |
| 00017166 | C P U | 0 |
| 00017154 | C P U | 0 |
| 00017151 | C P U | 0 |
| 00017145 | C P U | 0 |
| 00017340 | MONITOR | 0 |
| 00017339 | MONITOR | 0 |
| 00017338 | MONITOR | 0 |
| 00017337 | MONITOR | 0 |
| 00017336 | MONITOR | 0 |
| 00017335 | MONITOR | 0 |
| 00017329 | MONITOR | 0 |
| 00017328 | MONITOR | 0 |
| 00017323 | MONITOR | 0 |
| 00017312 | MONITOR | 0 |
| 00017311 | MONITOR | 0 |
| 00017305 | MONITOR | 0 |
| 00017302 | MONITOR | 0 |
| 00017294 | MONITOR | 0 |
| 00017293 | MONITOR | 0 |
| 00017292 | MONITOR | 0 |
| 00017289 | MONITOR | 0 |
| 00017266 | C P U | 0 |
| 00017288 | MONITOR | 0 |
| 00017287 | C P U | 0 |
| 00017286 | C P U | 0 |
| 00017285 | C P U | 0 |
| 00017284 | C P U | 0 |
| 00017283 | C P U | 0 |
| 00017281 | C P U | 0 |
| 00017275 | C P U | 0 |
| 00017274 | C P U | 0 |
| 00017270 | C P U | 0 |
| 00017268 | C P U | 0 |
| 00017262 | C P U | 0 |
| 00017261 | C P U | 0 |
| 00016021 | SCANNER | 0 |
| 00016065 | SCANNER | 0 |
| 00016063 | SCANNER | 0 |
| 00016060 | SCANNER | 0 |
| 00016041 | SCANNER | 0 |
| 00016040 | SCANNER | 0 |
| 00016026 | SCANNER | 0 |
| 00016025 | SCANNER | 0 |
| 00018046 | CAMARA WEB | 0 |
| 00018026 | CAMARA WEB | 0 |
| 00017359 | MONITOR | 0 |
| 00017356 | MONITOR | 0 |
| 00017216 | C P U | 0 |
| 00017214 | C P U | 0 |
| 00017212 | C P U | 0 |
| 00017135 | C P U | 0 |
| 00017150 | C P U | 0 |
| 00015857 | C P U | 0 |
| 00017260 | C P U | 0 |
| 00017259 | C P U | 0 |
| 00017249 | C P U | 0 |
| 00017248 | C P U | 0 |
| 00017247 | C P U | 0 |
| 00017246 | C P U | 0 |
| 00017238 | C P U | 0 |
| 00017230 | C P U | 0 |
| 00017224 | C P U | 0 |
| 00017220 | C P U | 0 |
| 00017219 | C P U | 0 |
| 00017215 | C P U | 0 |
| 00017213 | C P U | 0 |
| 00017211 | C P U | 0 |
| 00017204 | C P U | 0 |

| | | |
|---|---|---|
| 00017203 | C P U | 0 |
| 00017200 | C P U | 0 |
| 00017199 | C P U | 0 |
| 00017198 | C P U | 0 |
| 00017197 | C P U | 0 |
| 00017196 | C P U | 0 |
| 00017195 | C P U | 0 |
| 00017193 | C P U | 0 |
| 00017192 | C P U | 0 |
| 00017191 | C P U | 0 |
| 00017190 | C P U | 0 |
| 00017184 | C P U | 0 |
| 00017183 | C P U | 0 |
| 00017175 | C P U | 0 |
| 00017172 | C P U | 0 |
| 00017169 | C P U | 0 |
| 00017165 | C P U | 0 |
| 00017163 | C P U | 0 |
| 00017160 | C P U | 0 |
| 00017159 | C P U | 0 |
| 00017158 | C P U | 0 |
| 00016045 | SCANNER | 0 |
| 00016027 | SCANNER | 0 |
| A03737 | MONITOR | 0 |
| 00017402 | MONITOR | 0 |
| 00017384 | MONITOR | 0 |
| 00017382 | MONITOR | 0 |
| 00017381 | MONITOR | 0 |
| 00017263 | C P U | 0 |
| 00017258 | C P U | 0 |
| 00017257 | C P U | 0 |
| 00017253 | C P U | 0 |
| 00017250 | C P U | 0 |
| 00017157 | C P U | 0 |
| 00017155 | C P U | 0 |
| 00017146 | C P U | 0 |
| 00017139 | C P U | 0 |
| 00017134 | C P U | 0 |
| 00017152 | C P U | 0 |
| 00017140 | C P U | 0 |
| 00017079 | SCANNER | 0 |
| 00016019 | SCANNER | 0 |
| 00016018 | SCANNER | 0 |
| 00018034 | CAMARA WEB | 0 |
| 00018030 | CAMARA WEB | 0 |
| 00018027 | CAMARA WEB | 0 |
| 00015864 | C P U | 0 |
| 00015858 | C P U | 0 |
| 00015840 | C P U | 0 |
| 00015836 | C P U | 0 |
| 00015830 | C P U | 0 |
| 00015828 | C P U | 0 |
| 00015818 | C P U | 0 |
| 00015816 | C P U | 0 |
| 00018048 | CAMARA WEB | 0 |
| 00017073 | SCANNER | 0 |
| 00018050 | CAMARA WEB | 0 |
| 00018049 | CAMARA WEB | 0 |
| 00017436 | MONITOR | 0 |
| 00017428 | MONITOR | 0 |
| 00017427 | MONITOR | 0 |
| 00017426 | MONITOR | 0 |
| 00017424 | MONITOR | 0 |
| 00017417 | MONITOR | 0 |
| 00017415 | MONITOR | 0 |
| 00017414 | MONITOR | 0 |
| 00017413 | MONITOR | 0 |
| 00017412 | MONITOR | 0 |
| 00017409 | MONITOR | 0 |
| 00017406 | MONITOR | 0 |
| 00017405 | MONITOR | 0 |

| | | |
|---|---|---|
| 00017399 | MONITOR | 0 |
| 00017397 | MONITOR | 0 |
| 00017396 | MONITOR | 0 |
| 00017390 | MONITOR | 0 |
| 00017380 | MONITOR | 0 |
| 00017378 | MONITOR | 0 |
| 00017371 | MONITOR | 0 |
| 00017367 | MONITOR | 0 |
| 00017366 | MONITOR | 0 |
| 00017364 | MONITOR | 0 |
| 00017357 | MONITOR | 0 |
| 00017350 | MONITOR | 0 |
| 00017349 | MONITOR | 0 |
| 00017324 | MONITOR | 0 |
| 00017322 | MONITOR | 0 |
| 00017320 | MONITOR | 0 |
| 00017319 | MONITOR | 0 |
| 00017317 | MONITOR | 0 |
| 00017313 | MONITOR | 0 |
| 00017307 | MONITOR | 0 |
| 00017297 | MONITOR | 0 |
| 00017296 | MONITOR | 0 |
| 00017282 | C P U | 0 |
| 00017280 | C P U | 0 |
| 00017279 | C P U | 0 |
| 00017278 | C P U | 0 |
| 00017277 | C P U | 0 |
| 00017276 | C P U | 0 |
| 00017273 | C P U | 0 |
| 00017269 | C P U | 0 |
| 00017256 | C P U | 0 |
| 00017255 | C P U | 0 |
| 00017254 | C P U | 0 |
| 00017252 | C P U | 0 |
| 00017251 | C P U | 0 |
| 00017245 | C P U | 0 |
| 00017243 | C P U | 0 |
| 00017242 | C P U | 0 |
| 00017236 | C P U | 0 |
| 00017235 | C P U | 0 |
| 00017231 | C P U | 0 |
| 00017228 | C P U | 0 |
| 00017227 | C P U | 0 |
| 00017226 | C P U | 0 |
| 00017225 | C P U | 0 |
| 00017221 | C P U | 0 |
| 00017210 | C P U | 0 |
| 00017209 | C P U | 0 |
| 00017188 | C P U | 0 |
| 00017181 | C P U | 0 |
| 00017178 | C P U | 0 |
| 00017176 | C P U | 0 |
| 00017174 | C P U | 0 |
| 00017173 | C P U | 0 |
| 00017168 | C P U | 0 |
| 00017167 | C P U | 0 |
| 00017147 | C P U | 0 |
| 00017143 | C P U | 0 |
| 00017141 | C P U | 0 |
| 00017138 | C P U | 0 |
| 00017137 | C P U | 0 |
| 00017078 | SCANNER | 0 |
| 00017077 | SCANNER | 0 |
| 00017076 | SCANNER | 0 |
| 00017075 | SCANNER | 0 |
| 00017418 | MONITOR | 0 |
| 00017411 | MONITOR | 0 |
| 00017407 | MONITOR | 0 |
| 00017403 | MONITOR | 0 |
| 00017394 | MONITOR | 0 |
| 00017393 | MONITOR | 0 |

| | | |
|---|---|---|
| 00017392 | MONITOR | 0 |
| 00017389 | MONITOR | 0 |
| 00017387 | MONITOR | 0 |
| 00017386 | MONITOR | 0 |
| 00017370 | MONITOR | 0 |
| 00017369 | MONITOR | 0 |
| 00017368 | MONITOR | 0 |
| 00017363 | MONITOR | 0 |
| 00017353 | MONITOR | 0 |
| 00017348 | MONITOR | 0 |
| 00017345 | MONITOR | 0 |
| 00017342 | MONITOR | 0 |
| 00017330 | MONITOR | 0 |
| 00017327 | MONITOR | 0 |
| 00017318 | MONITOR | 0 |
| 00017316 | MONITOR | 0 |
| 00017315 | MONITOR | 0 |
| 00017314 | MONITOR | 0 |
| 00017310 | MONITOR | 0 |
| 00017309 | MONITOR | 0 |
| 00017308 | MONITOR | 0 |
| 00017306 | MONITOR | 0 |
| 00017304 | MONITOR | 0 |
| 00017303 | MONITOR | 0 |
| 00017301 | MONITOR | 0 |
| 00017300 | MONITOR | 0 |
| 00017299 | MONITOR | 0 |
| 00017298 | MONITOR | 0 |
| 00017295 | MONITOR | 0 |
| 00017291 | MONITOR | 0 |
| 00017290 | MONITOR | 0 |
| 00017136 | C P U | 0 |
| 00017264 | C P U | 0 |
| 00017244 | C P U | 0 |
| 00017234 | C P U | 0 |
| 00017207 | C P U | 0 |
| 00017194 | C P U | 0 |
| 00017189 | C P U | 0 |
| 00017187 | C P U | 0 |
| 00017186 | C P U | 0 |
| 00017182 | C P U | 0 |
| 00017171 | C P U | 0 |
| 00017156 | C P U | 0 |
| 00017144 | C P U | 0 |
| 00017142 | C P U | 0 |
| 00017080 | SCANNER | 0 |
| 00017074 | SCANNER | 0 |
| 00016064 | SCANNER | 0 |
| 00016056 | SCANNER | 0 |
| 00016055 | SCANNER | 0 |
| 00016053 | SCANNER | 0 |
| 00016052 | SCANNER | 0 |
| 00016051 | SCANNER | 0 |
| 00016047 | SCANNER | 0 |
| 00016046 | SCANNER | 0 |
| 00016042 | SCANNER | 0 |
| 00016039 | SCANNER | 0 |
| 00016038 | SCANNER | 0 |
| 00016037 | SCANNER | 0 |
| 00016033 | SCANNER | 0 |
| 00016032 | SCANNER | 0 |
| 00016028 | SCANNER | 0 |
| 00016024 | SCANNER | 0 |
| 00017153 | C P U | 0 |
| 00017149 | C P U | 0 |
| 00016020 | SCANNER | 0 |
| 13124 | MONITOR | 0 |
| 00017321 | MONITOR | 0 |
| 00017265 | C P U | 0 |
| 00016062 | SCANNER | 0 |
| 00016061 | SCANNER | 0 |

| | | |
|---|---|---|
| 00016059 | SCANNER | 0 |
| 00016058 | SCANNER | 0 |
| 00016057 | SCANNER | 0 |
| 00016054 | SCANNER | 0 |
| 00016050 | SCANNER | 0 |
| 00016049 | SCANNER | 0 |
| 00016048 | SCANNER | 0 |
| 00016044 | SCANNER | 0 |
| 00016043 | SCANNER | 0 |
| 00016036 | SCANNER | 0 |
| 00016035 | SCANNER | 0 |
| 00016031 | SCANNER | 0 |
| 00016030 | SCANNER | 0 |
| 00016029 | SCANNER | 0 |
| 00016023 | SCANNER | 0 |
| 00015863 | C P U | 0 |
| 00015860 | C P U | 0 |
| 00015859 | C P U | 0 |
| 00017267 | C P U | 0 |
| 00015855 | C P U | 0 |
| 00015843 | C P U | 0 |
| 00015839 | C P U | 0 |
| 00015835 | C P U | 0 |
| 00015829 | C P U | 0 |
| 00015827 | C P U | 0 |
| 00015826 | C P U | 0 |
| 00017332 | MONITOR | 0 |
| 00017325 | MONITOR | 0 |
| 00018044 | CAMARA WEB | 0 |
| 00015815 | C P U | 0 |
| 00018041 | CAMARA WEB | 0 |
| 00018038 | CAMARA WEB | 0 |
| 00018040 | CAMARA WEB | 0 |
| 00018039 | CAMARA WEB | 0 |
| 00018029 | CAMARA WEB | 0 |
| 00018033 | CAMARA WEB | 0 |
| 00018025 | CAMARA WEB | 0 |
| 00018032 | CAMARA WEB | 0 |
| 00018031 | CAMARA WEB | 0 |
| ANT-00049969 | NO BREAKE | 4002 |
| ANT-D1600400 | C P U | 0 |
| ANT-A0003870 | C P U | 0 |
| ANT-A0003851 | IMPRESORA | 0 |
| ANT-00049842 | PC ALL-ONE DE ESCRITORIO | 6982.04 |
| ANT-00049848 | IMPRESORA | 5972.74 |
| ANT-00045617 | TARJETA INALAMBRICA | 156.6 |
| ANT-00024209 | REGULADOR | 0 |
| ANT-00025216 | IMPRESORA MATRIZ | 0 |
| ANT-00027760 | FAX | 0 |
| ANT-00039563 | IMPRESORA LASER | 0 |
| ANT-00050179 | MONITOR | 0 |
| ANT-00050184 | C P U | 15814 |
| ANT-00040882 | C P U | 0 |
| ANT-00038850. | MONITOR PANTALLA PLANA | 0 |
| ANT-00036209 | IMPRESORA MATRIZ | 0 |
| ANT-00038860 | C P U | 0 |
| ANT-00040880 | C P U | 0 |
| ANT-00040883 | MONITOR | 0 |
| ANT-00039538 | IMPRESORA LASER | 0 |
| ANT-R0002159 | MONITOR PANTALLA PLANA | 0 |
| ANT-00037796 | MONITOR | 0 |
| ANT-00042964 | TELEFONO SECRETARIAL | 0 |
| ANT-00049393 | FAX | 1757.4 |
| ANT-R0001780 | MONITOR PANTALLA PLANA | 0 |
| ANT-00042374 | MONITOR | 0 |
| ANT-00045016 | CAUTIN | 1829.32 |
| ANT-00045330 | MONITOR | 2654.49 |
| ANT-00045160 | CAUTIN | 1046.32 |
| ANT-00040174 | MONITOR | 0 |
| ANT-00047522 | IMPRESORA LASER | 7578.5 |
| ANT-00047150 | IMPRESORA LASER | 7578.5 |

| | | |
|---|---|---|
| ANT-00046126 | C P U | 0 |
| ANT-00045256 | C P U | 12229.41 |
| ANT-00040232 | MONITOR | 0 |
| ANT-00037660 | C P U | 0 |
| ANT-00040166 | MONITOR | 0 |
| ANT-C0000330 | MONITOR | 0 |
| ANT-00047992 | IMPRESORA LASER | 22720 |
| ANT-00028072 | IMPRESORA MATRIZ | 0 |
| ANT-00025190 | IMPRESORA MATRIZ | 0 |
| ANT-00028039 | MONITOR | 0 |
| ANT-00027950 | IMPRESORA MATRIZ | 0 |
| ANT-00032559 | C P U | 0 |
| ANT-00027890 | REGULADOR | 0 |
| ANT-00029849 | IMPRESORA MATRIZ | 0 |
| ANT-00044560 | FUENTE DE PODER | 0 |
| ANT-D0000105 | MONITOR | 0 |
| ANT-D0000104 | C P U | 0 |
| ANT-00027080 | TELEFONO | 0 |
| 00017148 | C P U | 0 |
| ANT-00024784 | MUEBLE O MESA P/COMPUTADORA | 0 |
| ANT-00025070 | SILLON 1 ASIENTO | 0 |
| 00040190 | MONITOR | 0 |
| 00017671 | SILLON EJECUTIVO RESPALDO ALTO | 0 |
| 00017702 | SILLON EJECUTIVO RESPALDO ALTO | 0 |
| 00017675 | SILLON EJECUTIVO RESPALDO ALTO | 0 |
| 00017708 | SILLON EJECUTIVO RESPALDO ALTO | 0 |
| 00017704 | SILLON EJECUTIVO RESPALDO ALTO | 0 |
| 00017697 | SILLON EJECUTIVO RESPALDO ALTO | 0 |
| 00017696 | SILLON EJECUTIVO RESPALDO ALTO | 0 |
| 00013287 | SILLA GIRATORIA | 0 |
| 00017432 | MONITOR | 0 |
| 00017334 | MONITOR | 0 |
| 00017333 | MONITOR | 0 |
| ANT-00036726 | SILLA FIJA | 0 |
| 00017682 | SILLON EJECUTIVO RESPALDO ALTO | 0 |
| ANT-C0000535 | TELEFONO | 0 |
| 00017680 | SILLON EJECUTIVO RESPALDO ALTO | 0 |
| ANT-00047093 | MESA DE CENTRO | 0 |
| 00017703 | SILLON EJECUTIVO RESPALDO ALTO | 0 |
| 00026803 | SILLA GIRATORIA | 0 |
| 00027803 | SILLA SECRETARIAL | 0 |
| 00031407 | MUEBLE O MESA P/COMPUTADORA | 0 |
| SIN CODIGO | SILLON EJECUTIVO | 0 |
| 00017683 | SILLON EJECUTIVO RESPALDO ALTO | 0 |
| 00017669 | SILLON EJECUTIVO RESPALDO ALTO | 0 |
| 00017666 | ESCRITORIO EJECUTIVO | 0 |
| 00046457 | SILLA FIJA | 0 |
| 00027713 | IMPRESORA MATRIZ | 0 |
| 00015861 | C P U | 0 |
| 00017694 | SILLON EJECUTIVO RESPALDO ALTO | 0 |
| 00017700 | SILLON EJECUTIVO RESPALDO ALTO | 0 |
| ANT-00045839 | TECLADO | 0 |
| ANT-00045680 | C P U | 9571.56 |
| ANT-00045783 | TECLADO | 0 |
| ANT-D1400302 | ARCHIVERO 4 CAJONES | 0 |
| ANT-D1400298 | ARCHIVERO 4 CAJONES | 0 |
| ANT-00049940 | SACAPUNTAS ELECTRICO | 243.6 |
| ANT-D1400445 | ARCHIVERO 4 CAJONES | 0 |
| ANT-D1400281 | ARCHIVERO 4 CAJONES | 0 |
| ANT-00045782 | MOUSE | 0 |
| ANT-D1400278 | ARCHIVERO 4 CAJONES | 0 |
| ANT-D1400394 | ARCHIVERO 4 CAJONES | 0 |
| ANT-00045624 | SACAPUNTAS ELECTRICO | 243.6 |
| ANT-00045452 | REGULADOR | 498.8 |
| ANT-00004204 | ARCHIVERO 4 CAJONES | 0 |
| ANT-00023434 | MONITOR | 0 |
| ANT-00020810 | ARCHIVERO 4 CAJONES | 0 |
| ANT-00023397 | SILLA GIRATORIA | 0 |
| ANT-00038729 | SILLA FIJA | 0 |
| ANT-00028454 | C P U | 0 |
| ANT-00028323 | C P U | 0 |

| | | |
|---|---|---|
| ANT-00029134 | MONITOR | 0 |
| ANT-00029112 | C P U | 0 |
| ANT-00029041 | IMPRESORA MATRIZ | 0 |
| ANT-A0003633 | IMPRESORA | 0 |
| ANT-00046468 | SILLA FIJA C/CODERAS | 0 |
| ANT-R0002131 | SILLON EJECUTIVO C/CODERAS | 0 |
| ANT-00004711 | BOCINAS | 0 |
| ANT-00014743 | IMPRESORA MATRIZ | 0 |
| ANT-00001751 | MAQUINA DE ESCRIBIR ELECTRICA | 0 |
| ANT-R0001765 | SILLA GIRATORIA | 0 |
| ANT-R0002149 | MAQUINA DE ESCRIBIR ELECTRICA | 0 |
| ANT-00029429 | MONITOR | 0 |
| ANT-00036649 | MAQUINA DE ESCRIBIR ELECTRICA | 0 |
| ANT-00031173 | PIZARRON | 0 |
| ANT-00033654 | ARCHIVERO 1 CAJON, TARJETERO O FICHERO | 0 |
| ANT-00027304 | MONITOR | 0 |
| ANT-00043526 | SILLA GIRATORIA | 0 |
| ANT-00028879 | SUMADORA | 0 |
| ANT-00028760 | NO BREAKE | 0 |
| ANT-00004897 | MAQUINA DE ESCRIBIR ELECTRICA | 0 |
| ANT-00047433 | SACAPUNTAS ELECTRICO | 0 |
| ANT-00020959 | ENFRIADOR Y CALENTADOR DE AGUA | 0 |
| ANT-00044557 | SILLA FIJA | 0 |
| ANT-00012595 | MAQUINA DE ESCRIBIR ELECTRICA | 0 |
| ANT-00044561 | SILLA FIJA | 0 |
| ANT-00009249 | SILLA FIJA | 0 |
| ANT-00034049 | AIRE ACONDICIONADO | 0 |
| ANT-00028155 | ANAQUEL O ESTANTE | 0 |
| ANT-C0000552 | TELEFONO | 0 |
| ANT-C0000550 | TELEFONO | 0 |
| ANT-00045052 | REGULADOR | 133 |
| ANT-00021845 | SILLA GIRATORIA | 0 |
| ANT-00045071 | REGULADOR | 175 |
| ANT-00034450 | VENTILADOR DE PEDESTAL | 0 |
| ANT-00034411 | VENTILADOR DE PEDESTAL | 0 |
| ANT-00024559 | REGULADOR | 0 |
| ANT-00021849 | PIZARRON | 0 |
| ANT-00036128 | REGULADOR | 0 |
| ANT-00036129 | REGULADOR | 0 |
| ANT-00042854 | REGULADOR | 133.4 |
| ANT-00033595 | IMPRESORA | 0 |
| ANT-00021354 | IMPRESORA MATRIZ | 0 |
| ANT-00034433 | MONITOR | 0 |
| ANT-00019613 | IMPRESORA MATRIZ | 0 |
| ANT-00047396 | AUTOMOVIL | 268324 |
| ANT-00035444 | SILLA FIJA | 0 |
| ANT-00020523 | C P U | 0 |
| ANT-00020506 | IMPRESORA MATRIZ | 0 |
| ANT-00042817 | IMPRESORA TINTA | 696.9 |
| ANT-00044658 | SILLA FIJA | 0 |
| ANT-R0001368 | SILLA FIJA | 0 |
| ANT-00043515 | SILLA VISITA C/CODERAS | 0 |
| ANT-00033938 | ARCHIVERO 4 CAJONES | 0 |
| ANT-00034452 | VENTILADOR DE PEDESTAL | 0 |
| ANT-00020505 | IMPRESORA MATRIZ | 0 |
| ANT-00050183 | MONITOR | 0 |
| ANT-C0000227 | REGULADOR | 0 |
| ANT-00040748 | MONITOR | 0 |
| ANT-00040744 | MONITOR | 0 |
| ANT-00040258 | VENTILADOR DE PEDESTAL | 0 |
| ANT-00037018 | C P U | 0 |
| ANT-00041857 | SILLA DE VISITA | 0 |
| ANT-00047641 | ANAQUEL O ESTANTE | 0 |
| ANT-00036794 | CREDENZA | 0 |
| ANT-00037166 | SILLA GIRATORIA | 0 |
| ANT-R0001516 | MONITOR | 0 |
| ANT-00037148 | C P U | 0 |
| ANT-00042304 | SILLA DE VISITA | 0 |
| ANT-C0000543 | TELEFONO | 0 |
| ANT-00040108 | CALCULADORA | 0 |
| ANT-00047993 | SILLA GIRATORIA | 0 |

| | | |
|---|---|---|
| ANT-00043167 | ANAQUEL O ESTANTE | 0 |
| ANT-00036157 | REGULADOR | 0 |
| ANT-00028102 | ARCHIVERO 4 CAJONES | 0 |
| ANT-00037895 | VENTILADOR DE PEDESTAL | 0 |
| ANT-00040761 | MULTIPLEXOR | 0 |
| ANT-R0002134 | C P U | 0 |
| ANT-00040570 | IMPRESORA MATRIZ | 0 |
| ANT-00040753 | MONITOR | 0 |
| ANT-00047932 | IMPRESORA LASER | 0 |
| ANT-R0200109 | SILLON EJECUTIVO C/CODERAS | 0 |
| ANT-D0300019 | C P U | 0 |
| ANT-00048347 | SILLA SECRETARIAL | 0 |
| ANT-00036149 | REGULADOR | 0 |
| ANT-D1401880 | SILLA FIJA C/CODERAS | 0 |
| ANT-00031406 | MONITOR | 0 |
| ANT-00040650 | ANAQUEL O ESTANTE | 0 |
| ANT-D0000013 | C P U | 0 |
| ANT-00040815 | VENTILADOR | 0 |
| ANT-00043385 | SILLA FIJA C/CODERAS | 0 |
| ANT-00039633 | IMPRESORA LASER | 0 |
| ANT-D0000364 | TELEFONO | 0 |
| ANT-00047636 | TELEFONO | 338.72 |
| ANT-00039393 | MONITOR | 0 |
| ANT-00037285 | IMPRESORA LASER | 0 |
| ANT-R0300317 | ANAQUEL O ESTANTE | 0 |
| ANT-00023695 | SILLA FIJA C/CODERAS | 0 |
| ANT-00048342 | IMPRESORA LASER | 11380.47 |
| ANT-00048400 | VENTILADOR DE PEDESTAL | 0 |
| ANT-C0000084 | MONITOR | 0 |
| ANT-00038933 | SILLA FIJA | 0 |
| ANT-00038930 | SILLA FIJA | 0 |
| ANT-00038928 | SILLA FIJA | 0 |
| ANT-00036361 | MONITOR | 0 |
| ANT-00047637 | VENTILADOR DE PEDESTAL | 0 |
| ANT-00042422 | SACAPUNTAS ELECTRICO | 133.4 |
| ANT-00042289 | IMPRESORA | 0 |
| ANT-00038422 | MONITOR | 0 |
| ANT-00037876 | VENTILADOR DE PEDESTAL | 0 |
| ANT-R0001406 | ARCHIVERO 4 CAJONES | 0 |
| ANT-D1400259 | ARCHIVERO 4 CAJONES | 0 |
| ANT-00037200 | C P U | 0 |
| ANT-00043082 | TELEFONO | 0 |
| ANT-C0000336 | NO BREAKE | 0 |
| ANT-00037281 | IMPRESORA | 0 |
| ANT-00036848 | MONITOR | 0 |
| ANT-00036846 | MONITOR | 0 |
| ANT-00036838 | C P U | 0 |
| ANT-00043075 | ENMICADORA | 0 |
| ANT-00021068 | SILLA FIJA | 0 |
| ANT-D0000050 | TELEFONO SECRETARIAL | 0 |
| ANT-00032772 | ARCHIVERO 3 CAJONES + CAJA DE SEGURIDAD | 0 |
| ANT-00024230 | SILLON 3 ASIENTOS | 0 |
| ANT-00047640 | ANAQUEL O ESTANTE | 0 |
| ANT-00004967 | IMPRESORA MATRIZ | 0 |
| ANT-00047276 | VENTILADOR DE PEDESTAL | 0 |
| ANT-00033600 | REGULADOR | 0 |
| ANT-00037877 | VENTILADOR DE PEDESTAL | 0 |
| ANT-00037624 | C P U | 0 |
| ANT-C0000346 | REGULADOR | 0 |
| ANT-00029758 | SILLON EJECUTIVO RESPALDO ALTO | 0 |
| ANT-00039303 | MONITOR | 0 |
| ANT-00039301 | MONITOR | 0 |
| ANT-C0000305 | C P U | 0 |
| ANT-00037153 | C P U | 0 |
| ANT-00048628 | IMPRESORA LASER | 0 |
| ANT-00036431 | SILLA FIJA | 0 |
| ANT-00015087 | IMPRESORA MATRIZ | 0 |
| ANT-00002596 | IMPRESORA MATRIZ | 0 |
| ANT-R0001859 | SILLA GIRATORIA | 0 |
| ANT-00040085 | VENTILADOR | 0 |
| ANT-00033857 | VENTILADOR DE PEDESTAL | 0 |

| | | |
|---|---|---|
| ANT-00036473 | VENTILADOR DE PEDESTAL | 0 |
| ANT-00047967 | IMPRESORA LASER | 0 |
| ANT-00021428 | ARCHIVERO 4 CAJONES | 0 |
| ANT-00048407 | C P U | 0 |
| ANT-00025913 | SILLA GIRATORIA | 0 |
| ANT-00047958 | TALADRO | 0 |
| ANT-00037333 | ARCHIVERO 4 CAJONES | 0 |
| ANT-00025003 | IMPRESORA MATRIZ | 0 |
| ANT-00021427 | ARCHIVERO 4 CAJONES | 0 |
| ANT-00005192 | ARCHIVERO 4 CAJONES | 0 |
| ANT-00015905 | IMPRESORA MATRIZ | 0 |
| ANT-00015584 | IMPRESORA MATRIZ | 0 |
| ANT-00046626 | SUMADORA | 0 |
| ANT-00047453 | SILLA FIJA C/CODERAS | 0 |
| ANT-00004867 | SILLA FIJA C/CODERAS | 0 |
| ANT-00026053 | ANAQUEL O ESTANTE | 0 |
| ANT-00047642 | ANAQUEL O ESTANTE | 0 |
| ANT-00047639 | SILLA FIJA | 0 |
| ANT-00047151 | REGULADOR | 0 |
| ANT-00034127 | IMPRESORA MATRIZ | 0 |
| ANT-00021900 | RELOJ CHECADOR | 0 |
| ANT-00044455 | ANAQUEL O ESTANTE | 0 |
| ANT-00025317 | ANAQUEL O ESTANTE | 0 |
| ANT-00047643 | ANAQUEL O ESTANTE | 0 |
| ANT-00043166 | ANAQUEL O ESTANTE | 0 |
| ANT-00024514 | ANAQUEL O ESTANTE | 0 |
| ANT-00043165 | ANAQUEL O ESTANTE | 0 |
| ANT-00024509 | ANAQUEL O ESTANTE | 0 |
| ANT-00024508 | ANAQUEL O ESTANTE | 0 |
| ANT-00043534 | IMPRESORA MATRIZ | 0 |
| ANT-00024506 | REGULADOR | 0 |
| ANT-00034912 | MONITOR | 0 |
| ANT-00017387 | IMPRESORA MATRIZ | 0 |
| ANT-00029226 | SILLA GIRATORIA | 0 |
| ANT-00026016 | BANCA 3 ASIENTOS | 0 |
| ANT-00022550 | SILLA FIJA | 0 |
| ANT-00015007 | SILLA GIRATORIA | 0 |
| ANT-00044196 | SILLA FIJA | 0 |
| ANT-00048159 | SILLA FIJA | 0 |
| ANT-00022549 | SILLA FIJA | 0 |
| ANT-00028930 | REGULADOR | 0 |
| ANT-00024920 | ARCHIVERO 4 CAJONES | 0 |
| ANT-00024699 | FRIGOBAR | 0 |
| ANT-00039052 | RELOJ CHECADOR | 0 |
| ANT-00041251 | ARCHIVERO 4 CAJONES | 0 |
| ANT-00029020 | IMPRESORA MATRIZ | 0 |
| ANT-00006191 | IMPRESORA MATRIZ | 0 |
| ANT-00032410 | MAQUINA DE ESCRIBIR MECANICA | 0 |
| ANT-00035006 | ENFRIADOR Y CALENTADOR DE AGUA | 0 |
| ANT-00046628 | SUMADORA | 0 |
| ANT-00004230 | ARCHIVERO 4 CAJONES | 0 |
| ANT-00021923 | ARCHIVERO 4 CAJONES | 0 |
| ANT-00021937 | ARCHIVERO 4 CAJONES | 0 |
| ANT-00021932 | ARCHIVERO 4 CAJONES | 0 |
| ANT-00029710 | IMPRESORA LASER | 0 |
| ANT-00029691 | C P U | 0 |
| ANT-00036491 | MONITOR | 0 |
| ANT-00036490 | C P U | 0 |
| ANT-00048404 | ARCHIVERO 4 CAJONES | 0 |
| ANT-00029660 | VENTILADOR DE PEDESTAL | 0 |
| ANT-00029709 | IMPRESORA MATRIZ | 0 |
| ANT-00031079 | SILLA GIRATORIA | 0 |
| ANT-00035863 | SILLA FIJA | 0 |
| ANT-00004871 | IMPRESORA LASER | 0 |
| ANT-00043531 | SILLA FIJA | 0 |
| ANT-00024730 | SILLA GIRATORIA | 0 |
| ANT-00043562 | VENTILADOR DE PEDESTAL | 0 |
| ANT-00027604 | SILLA GIRATORIA | 0 |
| ANT-00046632 | SUMADORA | 0 |
| ANT-00043888 | SILLA FIJA | 0 |
| ANT-00031086 | MUEBLE O MESA P/COMPUTADORA | 0 |

| | | |
|---|---|---|
| ANT-00015072 | MONITOR | 0 |
| ANT-00021452 | ARCHIVERO 4 CAJONES | 0 |
| ANT-00021424 | ARCHIVERO 4 CAJONES | 0 |
| ANT-00030137 | SILLA GIRATORIA C/CODERAS | 0 |
| ANT-00030156 | MUEBLE O MESA P/COMPUTADORA | 0 |
| ANT-00003451 | IMPRESORA MATRIZ | 0 |
| ANT-00003637 | IMPRESORA MATRIZ | 0 |
| ANT-00003631 | IMPRESORA MATRIZ | 0 |
| ANT-00034720 | VENTILADOR DE PEDESTAL | 0 |
| ANT-00011822 | SILLA GIRATORIA | 0 |
| ANT-00031512 | REGULADOR | 0 |
| ANT-00048018 | IMPRESORA MATRIZ | 0 |
| ANT-00048593 | IMPRESORA MATRIZ | 0 |
| ANT-00047279 | FRIGOBAR | 0 |
| ANT-00021922 | ARCHIVERO 4 CAJONES | 0 |
| ANT-00015187 | IMPRESORA MATRIZ | 0 |
| ANT-00015570 | IMPRESORA MATRIZ | 0 |
| ANT-00020757 | ARCHIVERO 4 CAJONES | 0 |
| ANT-00023446 | SACAPUNTAS ELECTRICO | 0 |
| ANT-00040560 | VENTILADOR DE PEDESTAL | 0 |
| ANT-00030092 | IMPRESORA MATRIZ | 0 |
| ANT-00017528 | FAX | 0 |
| ANT-00034351 | SILLON EJECUTIVO RESPALDO ALTO | 0 |
| ANT-00046993 | REGULADOR | 0 |
| ANT-00034352 | IMPRESORA LASER | 0 |
| ANT-00034325 | C P U | 0 |
| ANT-00034323 | ARCHIVERO 4 CAJONES | 0 |
| ANT-00035354 | CAMARA FOTOGRAFICA | 0 |
| ANT-00002935 | IMPRESORA MATRIZ | 0 |
| ANT-00025737 | SILLON EJECUTIVO C/CODERAS | 0 |
| ANT-00003553 | IMPRESORA MATRIZ | 0 |
| ANT-00032445 | REGULADOR | 0 |
| ANT-00002590 | IMPRESORA MATRIZ | 0 |
| ANT-00036798 | PERFORADORA | 0 |
| ANT-00036779 | SILLON EJECUTIVO C/CODERAS | 0 |
| ANT-D0000080 | TELEFONO SECRETARIAL | 0 |
| ANT-00046059 | SILLA GIRATORIA | 0 |
| ANT-00022548 | SILLA FIJA | 0 |
| ANT-00040679 | MESA MULTIUSOS | 0 |
| ANT-00019856 | IMPRESORA MATRIZ | 0 |
| ANT-00047970 | C P U | 0 |
| ANT-00018119 | MONITOR | 0 |
| ANT-00046060 | SILLA FIJA | 0 |
| ANT-00036641 | SILLA FIJA C/CODERAS | 0 |
| ANT-00007339 | SILLA GIRATORIA | 0 |
| ANT-00027647 | SILLA GIRATORIA C/CODERAS | 0 |
| ANT-R0000734 | FAX | 0 |
| ANT-00036839 | C P U | 0 |
| ANT-00036835 | C P U | 0 |
| ANT-00036832 | C P U | 0 |
| ANT-00036836 | C P U | 0 |
| ANT-00036871 | C P U | 0 |
| ANT-00036841 | MONITOR | 0 |
| ANT-00048523 | MONITOR | 0 |
| ANT-00004266 | SILLA FIJA | 0 |
| ANT-00032910 | MUEBLE O MESA P/COMPUTADORA | 0 |
| ANT-00032909 | ARCHIVERO 4 CAJONES | 0 |
| ANT-00022498 | BOCINAS | 0 |
| ANT-00029044 | IMPRESORA MATRIZ | 0 |
| ANT-00047036 | SILLA FIJA | 0 |
| ANT-00034341 | C P U | 0 |
| ANT-00026807 | SILLA GIRATORIA | 0 |
| ANT-00046297 | MUEBLE O MESA P/COMPUTADORA | 0 |
| ANT-00025182 | MONITOR | 0 |
| ANT-00046483 | REGULADOR | 0 |
| ANT-00036597 | SILLON SEMI-EJECUTIVO | 0 |
| ANT-00026791 | SILLA GIRATORIA | 0 |
| ANT-00027133 | SILLA GIRATORIA | 0 |
| ANT-00029314 | ARCHIVERO 4 CAJONES | 0 |
| ANT-00047418 | SILLA GIRATORIA | 0 |
| ANT-00046084 | MUEBLE O MESA P/COMPUTADORA | 0 |

| | | |
|---|---|---|
| ANT-00004305 | MAQUINA DE ESCRIBIR ELECTRICA | 0 |
| ANT-00034647 | MESA MULTIUSOS | 0 |
| ANT-00029192 | TELEFONO | 0 |
| ANT-00028179 | IMPRESORA MATRIZ | 0 |
| ANT-00046277 | VENTILADOR DE PEDESTAL | 0 |
| ANT-00017524 | FAX | 0 |
| 00003356 | SILLA GIRATORIA C/CODERAS | 0 |
| ANT-00004007 | SILLA FIJA C/CODERAS | 0 |
| ANT-00004005 | SILLA FIJA C/CODERAS | 0 |
| ANT-00003475 | IMPRESORA MATRIZ | 0 |
| ANT-00003469 | IMPRESORA MATRIZ | 0 |
| ANT-00003463 | IMPRESORA MATRIZ | 0 |
| ANT-00003457 | IMPRESORA MATRIZ | 0 |
| ANT-00023670 | SILLA FIJA C/CODERAS | 0 |
| 00002298 | VENTILADOR | 0 |
| 00002294 | VENTILADOR | 0 |
| ANT-00020734 | ARCHIVERO 4 CAJONES | 0 |
| ANT-00028274 | IMPRESORA MATRIZ | 0 |
| ANT-00020662 | VENTILADOR DE PEDESTAL | 0 |
| ANT-00025932 | SILLA GIRATORIA | 0 |
| ANT-00046591 | VENTILADOR DE PEDESTAL | 0 |
| ANT-R0002157 | C P U | 0 |
| ANT-00044027 | FRIGOBAR | 0 |
| ANT-00028916 | REGULADOR | 0 |
| ANT-00027922 | IMPRESORA MATRIZ | 0 |
| ANT-00029282 | C P U | 0 |
| ANT-00047074 | IMPRESORA MATRIZ | 0 |
| ANT-00020682 | REGULADOR | 0 |
| ANT-00044250 | ENFRIADOR Y CALENTADOR DE AGUA | 0 |
| ANT-00005114 | ARCHIVERO 4 CAJONES | 0 |
| ANT-00043074 | ARCHIVERO 4 CAJONES | 0 |
| ANT-00027905 | REGULADOR | 0 |
| ANT-00029051 | IMPRESORA MATRIZ | 0 |
| ANT-00028068 | SILLA GIRATORIA C/CODERAS | 0 |
| ANT-00028066 | PENINSULA | 0 |
| ANT-00032406 | SILLA FIJA C/CODERAS | 0 |
| ANT-00048262 | REGULADOR | 0 |
| ANT-00030057 | ARCHIVERO 4 CAJONES | 0 |
| ANT-00043892 | ARCHIVERO 4 CAJONES | 0 |
| ANT-00020910 | SILLA FIJA C/CODERAS | 0 |
| 00002296 | VENTILADOR | 0 |
| ANT-00005155 | ARCHIVERO 4 CAJONES | 0 |
| ANT-00022006 | ARCHIVERO 4 CAJONES | 0 |
| ANT-00004412 | SILLA FIJA | 0 |
| 00000081 | SILLA FIJA | 1 |
| 00005071 | SILLON FIJO C/CODERAS | 0 |
| 00005572 | ESCRITORIO EJECUTIVO | 0 |
| ANT-D1601532 | IMPRESORA | 0 |
| ANT-D1601501 | IMPRESORA | 0 |
| ANT-D1601525 | IMPRESORA | 0 |
| ANT-D1601526 | IMPRESORA | 0 |
| ANT-D1600468 | C P U | 0 |
| ANT-D1600463 | C P U | 0 |
| ANT-D1600461 | C P U | 0 |
| ANT-D1600456 | C P U | 0 |
| ANT-D1600448 | C P U | 0 |
| ANT-D1600446 | C P U | 0 |
| ANT-D1600445 | C P U | 0 |
| ANT-D1600432 | C P U | 0 |
| ANT-D1600431 | C P U | 0 |
| ANT-D1600423 | C P U | 0 |
| ANT-D1600414 | C P U | 0 |
| ANT-D1600407 | C P U | 0 |
| ANT-D1601506 | IMPRESORA | 0 |
| ANT-D1600493 | IMPRESORA | 0 |
| ANT-D1601503 | IMPRESORA | 0 |
| ANT-D1600357 | MONITOR | 0 |
| ANT-D1600353 | MONITOR | 0 |
| ANT-D1600336 | MONITOR | 0 |
| ANT-D1600335 | MONITOR | 0 |
| ANT-D1600332 | MONITOR | 0 |

| | | |
|---|---|---|
| ANT-D1600324 | MONITOR | 0 |
| ANT-D1600322 | MONITOR | 0 |
| ANT-D1600312 | MONITOR | 0 |
| ANT-D1600306 | MONITOR | 0 |
| ANT-D1600274 | MONITOR | 0 |
| ANT-D1600457 | C P U | 0 |
| ANT-D1600404 | C P U | 0 |
| ANT-D1600402 | C P U | 0 |
| ANT-D1600449 | C P U | 0 |
| ANT-D1600488 | C P U | 0 |
| ANT-D1600480 | C P U | 0 |
| ANT-D1600394 | C P U | 0 |
| ANT-D1600391 | C P U | 0 |
| ANT-D1600385 | C P U | 0 |
| ANT-D1600383 | C P U | 0 |
| ANT-D1601535 | IMPRESORA | 0 |
| ANT-D1601534 | IMPRESORA | 0 |
| ANT-D1601533 | IMPRESORA | 0 |
| ANT-D1601531 | IMPRESORA | 0 |
| ANT-D1601530 | IMPRESORA | 0 |
| ANT-D1601529 | IMPRESORA | 0 |
| ANT-D1601528 | IMPRESORA | 0 |
| ANT-D1601524 | IMPRESORA | 0 |
| ANT-D1601523 | IMPRESORA | 0 |
| ANT-D1601522 | IMPRESORA | 0 |
| ANT-D1601521 | IMPRESORA | 0 |
| ANT-D1601520 | IMPRESORA | 0 |
| ANT-D1601517 | IMPRESORA | 0 |
| ANT-D1601516 | IMPRESORA | 0 |
| ANT-D1601515 | IMPRESORA | 0 |
| ANT-D1601514 | IMPRESORA | 0 |
| ANT-D1601513 | IMPRESORA | 0 |
| ANT-D1601512 | IMPRESORA | 0 |
| ANT-D1601511 | IMPRESORA | 0 |
| ANT-D1601510 | IMPRESORA | 0 |
| ANT-D1601509 | IMPRESORA | 0 |
| ANT-D1601508 | IMPRESORA | 0 |
| ANT-D1601507 | IMPRESORA | 0 |
| ANT-D1601504 | IMPRESORA | 0 |
| ANT-D1601502 | IMPRESORA | 0 |
| ANT-D1600500 | IMPRESORA | 0 |
| ANT-D1600497 | IMPRESORA | 0 |
| ANT-D1600495 | IMPRESORA | 0 |
| ANT-D1600494 | IMPRESORA | 0 |
| ANT-D1600492 | IMPRESORA | 0 |
| 00001131 | ARCHIVERO COLGANTE | 0 |
| 00001005 | PERCHERO | 0 |
| 00001357 | PUENTE UNION | 0 |
| ANT-D1401877 | MESA DE CENTRO | 0 |
| 00000033 | CREDENZA ABIERTA | 1 |
| ANT-D1401787 | MESA DE CENTRO | 0 |
| ANT-D1600441 | C P U | 0 |
| ANT-D1402243 | CREDENZA | 0 |
| ANT-D1402241 | ARCHIVERO 3 CAJONES | 0 |
| ANT-D1401895 | SILLA FIJA C/CODERAS | 0 |
| ANT-D1401889 | MESA DE TRABAJO | 0 |
| ANT-D1401888 | MESA DE TRABAJO | 0 |
| ANT-D1401882 | SILLA | 0 |
| ANT-D1401874 | SILLA GIRATORIA | 0 |
| ANT-D1401872 | SILLA GIRATORIA | 0 |
| ANT-00020294 | BOCINAS | 0 |
| 00000083 | LIBRERO SOBRE CREDENZA | 1 |
| 00000078 | SILLA SECRETARIAL GIRATORIA | 1 |
| 00000165 | SILLON SEMI-EJECUTIVO C/CODERAS | 1 |
| 00000031 | CREDENZA ABIERTA | 1 |
| 00000193 | SILLA SECRETARIAL GIRATORIA | 1 |
| 00000148 | MESA DE CENTRO | 1 |
| 00000147 | MESA DE CENTRO | 1 |
| 00000038 | ESQUINERO | 1 |
| 00003225 | BASCULA | 0 |
| 00001126 | ARCHIVERO COLGANTE | 0 |

| | | |
|---|---|---|
| 00001112 | ARCHIVERO COLGANTE | 0 |
| 00001048 | SILLON SEMI-EJECUTIVO C/CODERAS | 0 |
| 00000166 | SILLON SEMI-EJECUTIVO C/CODERAS | 1 |
| 00000164 | SILLON EJECUTIVO C/CODERAS | 1 |
| 00000160 | SILLON SEMI-EJECUTIVO C/CODERAS | 1 |
| 00000159 | MESA DE CENTRO | 1 |
| 00000157 | MESA DE CENTRO | 1 |
| 00000155 | MESA DE CENTRO | 1 |
| 00000152 | MESA DE CENTRO | 1 |
| 00000149 | MESA DE CENTRO | 1 |
| 00000146 | MESA DE CENTRO | 1 |
| 00000143 | ESQUINERO | 1 |
| 00000137 | CREDENZA ABIERTA | 1 |
| 00000134 | CREDENZA ABIERTA | 1 |
| 00000328 | GABINETE | 0 |
| 00001435 | SILLA FIJA C/CODERAS | 0 |
| 00001389 | LOCKER | 0 |
| 00001431 | SILLA GIRATORIA C/CODERAS | 0 |
| 00001428 | SILLA DE VISITA | 0 |
| 00001382 | ESCRITORIO SECRETARIAL C/ARCHIVERO | 0 |
| 00001381 | ESCRITORIO SECRETARIAL C/ARCHIVERO | 0 |
| 00001423 | SILLA FIJA C/CODERAS | 0 |
| 00001107 | ARCHIVERO COLGANTE | 0 |
| 00001366 | ESCRITORIO SECRETARIAL C/ARCHIVERO | 0 |
| 00000190 | SILLA SECRETARIAL GIRATORIA | 1 |
| 00000075 | SILLA GIRATORIA | 1 |
| 00000073 | SILLA FIJA | 1 |
| 00000070 | SILLON FIJO C/CODERAS | 1 |
| 00000067 | SILLON SEMI-EJECUTIVO C/CODERAS | 1 |
| 00000065 | SILLON SEMI-EJECUTIVO | 1 |
| 00000172 | SILLON SEMI-EJECUTIVO C/CODERAS | 1 |
| 00000062 | SILLON SEMI-EJECUTIVO C/CODERAS | 1 |
| 00000170 | SILLON SEMI-EJECUTIVO C/CODERAS | 1 |
| 00000060 | SILLON SEMI-EJECUTIVO C/CODERAS | 1 |
| 00000057 | SILLON SEMI-EJECUTIVO C/CODERAS | 1 |
| 00000055 | SILLON SEMI-EJECUTIVO C/CODERAS | 1 |
| 00000161 | SILLON SEMI-EJECUTIVO C/CODERAS | 5 |
| 00000156 | MESA DE CENTRO | 1 |
| 00000047 | MESA DE CENTRO | 1 |
| 00000153 | MESA DE CENTRO | 1 |
| 00000197 | SILLA FIJA | 1 |
| 00000195 | SILLA FIJA | 1 |
| 00000194 | SILLA GIRATORIA SECRETARIAL | 1 |
| 00000192 | SILLA SECRETARIAL GIRATORIA | 1 |
| 00000189 | SILLA SECRETARIAL GIRATORIA | 1 |
| 00000188 | SILLA SECRETARIAL GIRATORIA | 1 |
| 00000187 | SILLA SECRETARIAL GIRATORIA | 1 |
| 00000186 | SILLON FIJO C/CODERAS | 1 |
| 00000185 | SILLA FIJA C/CODERAS | 1 |
| 00000184 | SILLA FIJA C/CODERAS | 1 |
| 00000183 | SILLON FIJO C/CODERAS | 1 |
| 00000182 | SILLON FIJO C/CODERAS | 1 |
| 00000181 | SILLON FIJO C/CODERAS | 1 |
| 00000180 | SILLON FIJO C/CODERAS | 1 |
| 00000179 | SILLON FIJO C/CODERAS | 1 |
| 00000178 | SILLON FIJO C/CODERAS | 1 |
| 00000177 | SILLON SEMI-EJECUTIVO C/CODERAS | 1 |
| 00000176 | SILLON SEMI-EJECUTIVO C/CODERAS | 1 |
| 00000175 | SILLON SEMI-EJECUTIVO C/CODERAS | 1 |
| 00000174 | SILLON SEMI-EJECUTIVO C/CODERAS | 1 |
| 00000173 | SILLON SEMI-EJECUTIVO C/CODERAS | 1 |
| 00000169 | SILLON SEMI-EJECUTIVO C/CODERAS | 1 |
| 00000168 | SILLON SEMI-EJECUTIVO C/CODERAS | 1 |
| 00002835 | MAQUINA DE ESCRIBIR | 0 |
| 00000052 | SILLON SEMI-EJECUTIVO C/CODERAS | 1 |
| 00000035 | CREDENZA ABIERTA | 1 |
| 00000036 | CREDENZA ABIERTA | 1 |
| 00000043 | MESA DE CENTRO | 1 |
| 00000045 | MESA DE CENTRO | 1 |
| 00000046 | MESA DE CENTRO | 1 |
| 00000050 | MESA DE CENTRO | 1 |

| | | |
|---|---|---|
| 00000051 | MESA DE CENTRO | 1 |
| 00000053 | SILLON SEMI-EJECUTIVO C/CODERAS | 1 |
| 00000054 | SILLON SEMI-EJECUTIVO C/CODERAS | 1 |
| 00000058 | SILLON SEMI-EJECUTIVO C/CODERAS | 1 |
| 00000061 | SILLON SEMI-EJECUTIVO C/CODERAS | 1 |
| 00000063 | SILLON SEMI-EJECUTIVO C/CODERAS | 1 |
| 00000064 | SILLON SEMI-EJECUTIVO C/CODERAS | 1 |
| 00000066 | SILLON SEMI-EJECUTIVO C/CODERAS | 1 |
| 00000068 | SILLON FIJO C/CODERAS | 1 |
| 00000069 | SILLON FIJO C/CODERAS | 1 |
| 00000071 | SILLON FIJO C/CODERAS | 1 |
| 00000072 | SILLON FIJO C/CODERAS | 1 |
| 00000076 | SILLA GIRATORIA | 1 |
| 00000077 | SILLA SECRETARIAL GIRATORIA | 1 |
| 00003092 | SILLON SEMI-EJECUTIVO C/CODERAS | 0 |
| 00027774 | SILLA GIRATORIA C/CODERAS | 0 |
| 00017024 | ARCHIVERO 4 CAJONES | 0 |
| 00017022 | ARCHIVERO 4 CAJONES | 0 |
| 00014152 | SILLA GIRATORIA C/CODERAS | 0 |
| ANT-D1401864 | MESA DE CENTRO | 0 |
| ANT-D1402242 | ARCHIVERO 2 CAJONES | 0 |
| ANT-D1402074 | MESA P/MAQUINA DE ESCRIBIR | 0 |
| ANT-00041122 | ESCRITORIO SECRETARIAL | 0 |
| ANT-00032913 | ESCRITORIO EJECUTIVO | 0 |
| ANT-00028069 | SILLA GIRATORIA C/CODERAS | 0 |
| 00003096 | SILLON SEMI-EJECUTIVO C/CODERAS | 0 |
| 00003047 | SILLON SEMI-EJECUTIVO C/CODERAS | 0 |
| ANT-00027721 | MESA P/MAQUINA DE ESCRIBIR | 0 |
| ANT-D1600490 | IMPRESORA | 0 |
| ANT-D1400082 | ARCHIVERO 3 CAJONES | 0 |
| ANT-D1400081 | ARCHIVERO 3 CAJONES | 0 |
| ANT-D1400047 | ARCHIVERO 6 CAJONES | 0 |
| ANT-00033810 | PIZARRON | 0 |
| ANT-00033809 | PINTARRON | 0 |
| ANT-00048351 | IMPRESORA LASER | 0 |
| ANT-00043072 | ENFRIADOR Y CALENTADOR DE AGUA | 0 |
| ANT-00040143 | C P U | 0 |
| ANT-00048365 | EXTINGUIDOR | 0 |
| ANT-00028785 | BOTIQUIN | 0 |
| ANT-00048364 | EXTINGUIDOR | 0 |
| ANT-00024574 | ANAQUEL O ESTANTE | 0 |
| ANT-00030272 | SACAPUNTAS ELECTRICO | 0 |
| ANT-00041105 | EXTINGUIDOR | 0 |
| ANT-00030270 | EXTINGUIDOR | 0 |
| ANT-00024588 | ANAQUEL O ESTANTE | 0 |
| ANT-00023122 | REGULADOR | 0 |
| ANT-00030429 | ANAQUEL O ESTANTE | 0 |
| ANT-00043073 | ARCHIVERO 3 CAJONES + CAJA DE SEGURIDAD | 0 |
| ANT-00027221 | ESCALERA | 0 |
| ANT-00023226 | ARCHIVERO 4 CAJONES | 0 |
| ANT-00020902 | ESCRITORIO SECRETARIAL | 0 |
| ANT-00020891 | ESCRITORIO EJECUTIVO | 0 |
| ANT-00024595 | ANAQUEL O ESTANTE | 0 |
| ANT-00024594 | ANAQUEL O ESTANTE | 0 |
| ANT-00024593 | ANAQUEL O ESTANTE | 0 |
| ANT-00024592 | ANAQUEL O ESTANTE | 0 |
| ANT-00024591 | ANAQUEL O ESTANTE | 0 |
| ANT-00024590 | ANAQUEL O ESTANTE | 0 |
| ANT-00024589 | ANAQUEL O ESTANTE | 0 |
| ANT-00048350 | SILLA GIRATORIA | 0 |
| ANT-R0001783 | TELEFONO | 0 |
| ANT-00048352 | REGULADOR | 0 |
| ANT-00027670 | DETECTOR DE BILLETES | 0 |
| ANT-00024573 | ARCHIVERO 4 CAJONES | 0 |
| ANT-00024572 | ARCHIVERO 3 CAJONES + CAJA DE SEGURIDAD | 0 |
| ANT-00044448 | CAJA FUERTE | 0 |
| ANT-00024570 | ARCHIVERO 4 CAJONES | 0 |
| ANT-00024562 | GABINETE | 0 |
| ANT-00021820 | ARCHIVERO 4 CAJONES | 0 |
| ANT-00048353 | REGULADOR | 0 |
| ANT-00020893 | ESCRITORIO SECRETARIAL | 0 |

| | | |
|---|---|---|
| ANT-00021819 | ARCHIVERO 4 CAJONES | 0 |
| ANT-00020883 | ESCRITORIO EJECUTIVO | 0 |
| ANT-00043894 | CAMARA FOTOGRAFICA | 0 |
| ANT-00027978 | CAJA FUERTE | 0 |
| 00015314 | ESCRITORIO | 0 |
| 00015344 | ESCRITORIO ESQUINERO | 0 |
| 00015339 | ESCRITORIO ESQUINERO | 0 |
| 00015332 | SILLA GIRATORIA C/CODERAS | 0 |
| 00015331 | SILLA SECRETARIAL S/CODERAS | 0 |
| 00015328 | SILLA SECRETARIAL S/CODERAS | 0 |
| 00015327 | SILLA GIRATORIA C/CODERAS | 0 |
| 00015326 | LIBRERO | 0 |
| 00015324 | LIBRERO | 0 |
| 00015320 | CREDENZA | 0 |
| 00015319 | MESA ESQUINERA | 0 |
| 00015316 | SILLON 3 ASIENTOS | 0 |
| 00015340 | ESCRITORIO ESQUINERO | 0 |
| 00015330 | SILLA SECRETARIAL C/RODAJAS | 0 |
| 00015329 | SILLA SECRETARIAL S/CODERAS | 0 |
| 00015343 | SILLA GIRATORIA | 0 |
| 00015342 | ESCRITORIO ESQUINERO | 0 |
| 00015341 | ESCRITORIO ESQUINERO | 0 |
| 00015338 | ESCRITORIO ESQUINERO | 0 |
| 00015337 | ESCRITORIO ESQUINERO | 0 |
| 00015336 | SILLA SECRETARIAL S/CODERAS | 0 |
| 00015335 | SILLA SECRETARIAL S/CODERAS | 0 |
| 00015334 | PERCHERO | 0 |
| 00015333 | SILLA GIRATORIA C/CODERAS | 0 |
| 00015325 | LIBRERO | 0 |
| 00015323 | CREDENZA | 0 |
| 00015322 | CREDENZA | 0 |
| 00015321 | CREDENZA | 0 |
| 00015318 | MESA DE CENTRO | 0 |
| 00015317 | MESA DE CENTRO | 0 |
| 00015315 | SILLON 1 ASIENTO | 0 |
| ANT-00004526 | SUMADORA | 0 |
| 00047625 | ESCRITORIO SECRETARIAL | 0 |
| 00015071 | MINI SPLIT | 0 |
| 00016015 | C P U | 0 |
| 00047627 | ESCRITORIO SECRETARIAL | 0 |
| 00017005 | C P U | 0 |
| ANT-D0000308 | SILLA GIRATORIA | 0 |
| ANT-D0000289 | SILLA GIRATORIA | 0 |
| ANT-00025724 | SILLA GIRATORIA | 0 |
| ANT-00046479 | SILLA FIJA | 0 |
| 00021049 | SILLA SECRETARIAL C/RODAJAS | 0 |
| 00017040A1 | RADIO RECEPTOR TRANSMISOR | 0 |
| A-000347 | SILLA DE VISITA | 0 |
| 00013284 | SILLON SEMI-EJECUTIVO C/CODERAS | 0 |
| D1600428 | C P U | 0 |
| A-03407 | C P U | 0 |
| 00017617A | CAMARA WEB | 0 |
| 00015308 | SILLA GIRATORIA SECRETARIAL | 0 |
| 00015306 | C P U | 0 |
| 0002 | CAMARA DIGITAL | 0 |
| 000 | CAMARA DIGITAL | 0 |
| A-03420 | MESA DE TRABAJO | 0 |
| A-03421 | MESA DE TRABAJO | 0 |
| A-03405 | SILLA DE VISITA | 0 |
| A-03375 | SILLA GIRATORIA SECRETARIAL | 0 |
| A-03410 | SILLA GIRATORIA SECRETARIAL | 0 |
| A-03373 | SILLA GIRATORIA SECRETARIAL | 0 |
| A-03369 | SILLA SECRETARIAL GIRATORIA | 0 |
| A-0003368 | SILLA GIRATORIA SECRETARIAL | 0 |
| A-03370 | SILLA GIRATORIA SECRETARIAL | 0 |
| A-03374 | SILLA SECRETARIAL GIRATORIA | 0 |
| A-03372 | SILLA SECRETARIAL GIRATORIA | 0 |
| A-03371 | SILLA SECRETARIAL GIRATORIA | 0 |
| 00050438 | SILLA SECRETARIAL | 0 |
| FOSEG1298 | SILLA SECRETARIAL C/RODAJAS | 0 |
| 17727 | SILLA GIRATORIA C/CODERAS | 0 |

| | | |
|---|---|---|
| A-03544 | SILLA GIRATORIA SECRETARIAL | 0 |
| A-03366 | SILLA GIRATORIA SECRETARIAL | 0 |
| A-03367 | SILLA SECRETARIAL GIRATORIA | 0 |
| A-03404 | SILLA SECRETARIAL GIRATORIA | 0 |
| 0001 | CAMARA DIGITAL | 0 |
| 00015234 | C P U | 0 |
| 00033883 | ANAQUEL O ESTANTE | 0 |
| 00015202 | REGULADOR | 0 |
| 00044514 | SILLON EJECUTIVO C/CODERAS | 0 |
| D1502043 | CONVERTIDOR DE MEDIOS | 0 |
| A-03431 | ARCHIVERO 3 CAJONES | 0 |
| A-03412 | ARCHIVERO 3 CAJONES | 0 |
| A-03408 | MONITOR | 0 |
| A-03403 | ESCRITORIO | 0 |
| 00015307 | MONITOR | 0 |
| 00028440 | ESCRITORIO SECRETARIAL | 0 |
| A-03432 | ARCHIVERO 3 CAJONES | 0 |
| ANT-00047741 | SILLA FIJA C/CODERAS | 0 |
| ANT-A0003372 | SILLA SECRETARIAL GIRATORIA | 0 |
| 00001765 | MESA ESQUINERA | 0 |
| 00003910 | RADIO MOVIL | 0 |
| 00003905 | RADIO MOVIL | 0 |
| 00003903 | RADIO MOVIL | 0 |
| 00003908 | RADIO MOVIL | 0 |
| 00002061 | ESCRITORIO SEMI-EJECUTIVO | 0 |
| 00001008 | PERCHERO | 0 |
| 00001385 | LOCKER | 0 |
| ANT-00023273 | REGULADOR | 0 |
| 00017679 | SILLON EJECUTIVO RESPALDO ALTO | 0 |
| 00017678 | SILLON EJECUTIVO RESPALDO ALTO | 0 |
| 00017672 | SILLON EJECUTIVO RESPALDO ALTO | 0 |
| 00017750 | SILLA GIRATORIA C/CODERAS | 0 |
| 00024770 | REGULADOR | 0 |
| 00017808 | ARCHIVERO 4 CAJONES | 0 |
| 00034888 | ARCHIVERO 2 1/2 CAJONES | 0 |
| 00045057 | REGULADOR | 0 |
| 00042319 | SILLA SECRETARIAL | 0 |
| 00040079 | IMPRESORA LASER | 0 |
| 00038950 | ARCHIVERO 2 1/2 CAJONES | 0 |
| 00035981 | FRIGOBAR | 0 |
| 00031321 | ESCRITORIO | 0 |
| 00031314 | ARCHIVERO 2 1/2 CAJONES | 0 |
| 00031308 | ESCRITORIO ESQUINERO | 0 |
| 00031307 | ARCHIVERO 2 1/2 CAJONES | 0 |
| 00031306 | REPISA | 0 |
| 00031305 | REPISA | 0 |
| 00027656 | REPISA | 0 |
| 00027654 | REPISA | 0 |
| 00027055 | TELEFONO | 0 |
| 00024906 | REGULADOR | 0 |
| 00024517 | VENTILADOR DE PEDESTAL | 0 |
| R0002130 | REGULADOR | 0 |
| R0002129 | C P U | 0 |
| R0002128 | MONITOR | 0 |
| A0003901 | C P U | 0 |
| 00027651 | ARCHIVERO 2 1/2 CAJONES | 0 |
| 00027059 | TELEFONO | 0 |
| 00013025 | REGULADOR | 0 |
| 00024771 | VENTILADOR DE PEDESTAL | 0 |
| 00017749 | SILLA GIRATORIA C/CODERAS | 0 |
| 00017816 | ARCHIVERO 4 CAJONES | 0 |
| D1600590 | MULTIFUNCIONAL | 0 |
| 00024766 | SILLON 2 ASIENTOS | 0 |
| 00017668 | SILLON EJECUTIVO RESPALDO ALTO | 0 |
| 00017665 | ESCRITORIO EJECUTIVO | 0 |
| 00017662 | ESCRITORIO EJECUTIVO | 0 |
| 00027655 | REPISA | 0 |
| 00027653 | REPISA | 0 |
| 00027652 | ARCHIVERO 2 1/2 CAJONES | 0 |
| 00027650 | ARCHIVERO 2 1/2 CAJONES | 0 |
| A0003900 | MONITOR | 0 |

| | | |
|---|---|---|
| A0003896 | IMPRESORA | 0 |
| 00017026 | ARCHIVERO 4 CAJONES | 0 |
| 00017025 | ARCHIVERO 4 CAJONES | 0 |
| R0400604 | ARCHIVERO 4 CAJONES | 0 |
| D0000108 | MONITOR | 0 |
| 0003028 | ARCHIVERO 3 CAJONES | 0 |
| 00047585 | ARCHIVERO 4 CAJONES | 0 |
| 00046467 | ENGRAPADORA USO RUDO | 0 |
| 00044515 | CALCULADORA | 0 |
| 00042735 | MONITOR PANTALLA PLANA | 0 |
| 00040971 | PERCHERO | 0 |
| 00033805 | SACAPUNTAS ELECTRICO | 0 |
| 00033594 | MESA MULTIUSOS | 0 |
| 00032663 | SACAPUNTAS ELECTRICO | 0 |
| 00031320 | ARCHIVERO 2 1/2 CAJONES | 0 |
| 00031319 | ARCHIVERO 2 1/2 CAJONES | 0 |
| 00031315 | ESCRITORIO ESQUINERO | 0 |
| 00031309 | CREDENZA | 0 |
| 00031304 | REPISA | 0 |
| 00031303 | REPISA | 0 |
| 00027999 | CAJON DE MADERA | 0 |
| 00015070 | ARCHIVERO 2 1/2 CAJONES | 0 |
| 00027641 | PENINSULA | 0 |
| 00027638 | MESA ESQUINERA | 0 |
| 00027642 | CREDENZA | 0 |
| 00027606 | MUEBLE P/VIDEO Y T.V. | 0 |
| 00027014 | BOCINAS | 0 |
| 00024767 | SILLON 1 ASIENTO | 0 |
| ANT-00045262 | LECTOR DE DISCOS | 1995.42 |
| ANT-00049845 | SACAPUNTAS ELECTRICO | 243.6 |
| ANT-00045708 | C P U | 9571.56 |
| ANT-D1600435 | C P U | 0 |
| ANT-D1600302 | MONITOR | 0 |
| ANT-00045463 | REGULADOR | 259 |
| ANT-A0003794 | C P U | 0 |
| ANT-00049934 | ASTA Y BANDERA | 2807.2 |
| ANT-00045885 | CAFETERA ELECTRICA | 1089 |
| ANT-D1600293 | MONITOR | 0 |
| ANT-00023269 | MESA ESQUINERA | 0 |
| ANT-00023263 | FRIGOBAR | 0 |
| ANT-00023262 | LIBRERO | 0 |
| ANT-00037308 | ESCRITORIO EJECUTIVO | 0 |
| ANT-00027137 | MESA P/MAQUINA DE ESCRIBIR | 0 |
| ANT-00035982 | ACRILETA | 0 |
| ANT-00047580 | PERCHERO | 0 |
| ANT-00047581 | MESA DE CENTRO | 0 |
| ANT-00028218 | MESA P/MAQUINA DE ESCRIBIR | 0 |
| ANT-00045206 | SOPORTE P/TELEVISION Y VIDEO | 3480 |
| ANT-00045205 | TELEVISOR PANTALLA PLANA | 6380 |
| ANT-00029644 | ARCHIVERO 3 CAJONES | 0 |
| ANT-00029643 | MUEBLE O MESA P/COMPUTADORA | 0 |
| ANT-D1600406 | C P U | 0 |
| ANT-A0003834 | SILLA DE VISITA | 0 |
| ANT-A0003833 | SILLA DE VISITA | 0 |
| ANT-00042024 | REGULADOR | 133.4 |
| ANT-00044513 | CALCULADORA | 88.8 |
| ANT-00041114 | ESCRITORIO | 0 |
| ANT-A0003842 | SILLON EJECUTIVO | 0 |
| ANT-00049935 | ASTA Y BANDERA | 2807.2 |
| ANT-00050046 | SILLA SECRETARIAL GIRATORIA | 1274.84 |
| ANT-00033577 | SILLA GIRATORIA | 0 |
| ANT-00045264 | MONITOR PANTALLA PLANA | 5570.9 |
| ANT-00045263 | C P U | 11260.74 |
| ANT-00045260 | PC IMAC | 32664.66 |
| ANT-00027075 | TELEFONO | 0 |
| ANT-R0200096 | ARCHIVERO 4 CAJONES | 0 |
| ANT-00049928 | IMPRESORA | 5972.84 |
| ANT-00034908 | APENDICE SEMANARIO JUDICIAL | 0 |
| ANT-00034480 | SILLA SECRETARIAL GIRATORIA | 0 |
| 00002280 | VENTILADOR | 0 |
| ANT-00023271 | AIRE ACONDICIONADO | 0 |

| | | |
|---|---|---|
| ANT-00023270 | MESA ESQUINERA | 0 |
| ANT-00032633 | APENDICE SEMANARIO JUDICIAL | 0 |
| ANT-00027068 | TELEFONO | 0 |
| ANT-00028440 | ESCRITORIO SECRETARIAL | 0 |
| 00003035 | ARCHIVERO 3 CAJONES | 0 |
| 00003028 | ARCHIVERO 4 CAJONES | 0 |
| ANT-00023282 | ARCHIVERO 4 CAJONES | 0 |
| ANT-00023281 | ARCHIVERO 4 CAJONES | 0 |
| ANT-00032408 | SACAPUNTAS ELECTRICO | 0 |
| ANT-00045215 | MONITOR PANTALLA PLANA | 12229.41 |
| ANT-00044512 | MESA DE CENTRO | 0 |
| ANT-00042828 | VENTILADOR | 350 |
| ANT-00001714 | PERCHERO | 0 |
| 00017709 | SILLON EJECUTIVO RESPALDO ALTO | 0 |
| 00024743 | SILLA GIRATORIA C/CODERAS | 0 |
| 00024742 | SILLA GIRATORIA C/CODERAS | 0 |
| 00024738 | SILLA GIRATORIA C/CODERAS | 0 |
| 00024737 | SILLA GIRATORIA C/CODERAS | 0 |
| 00024735 | ESCRITORIO | 0 |
| 00024734 | ESCRITORIO | 0 |
| 00024731 | ESCRITORIO | 0 |
| 00024746 | PERCHERO | 0 |
| D1400094 | ARCHIVERO 3 CAJONES | 0 |
| D1600639 | MONITOR | 0 |
| D1600563 | C P U | 0 |
| 00009862 | C P U | 0 |
| 00017751 | SILLA | 0 |
| 00024748 | SILLA FIJA C/CODERAS | 0 |
| 00024756 | MULTIFUNCIONAL | 0 |
| 00017755 | SILLA | 0 |
| 00017733 | SILLA | 0 |
| 00024741 | SILLA GIRATORIA C/CODERAS | 0 |
| 00024739 | SILLA GIRATORIA C/CODERAS | 0 |
| D1600560 | C P U | 0 |
| 00024740 | SILLA GIRATORIA C/CODERAS | 0 |
| 00017730 | SILLA | 0 |
| D1600557 | C P U | 0 |
| 00024728 | CREDENZA | 0 |
| 00008071 | C P U | 0 |
| 00024755 | REGULADOR | 0 |
| FOSEG1078 | SILLON SEMI-EJECUTIVO C/CODERAS | 0 |
| D1600417 | C P U | 0 |
| 00024753 | SILLON EJECUTIVO C/CODERAS | 0 |
| 00024733 | ESCRITORIO | 0 |
| 00024732 | ESCRITORIO | 0 |
| 00024730 | ESCRITORIO | 0 |
| 00024729 | ESCRITORIO | 0 |
| FOSEG1059 | SILLON SEMI-EJECUTIVO C/CODERAS | 0 |
| 00013199 | MONITOR | 0 |
| D1600618 | MONITOR | 0 |
| D1600613 | MONITOR | 0 |
| 00047584 | C P U | 0 |
| 00024725 | CREDENZA C/LIBRERO | 0 |
| 00017652 | ESCRITORIO EJECUTIVO | 0 |
| 00017651 | ESCRITORIO EJECUTIVO | 0 |
| 00014288 | MINI SPLIT | 0 |
| 00017649 | ESCRITORIO EJECUTIVO | 0 |
| 00024747 | SILLA FIJA C/CODERAS | 0 |
| 00024750 | MESA ESQUINERA | 0 |
| 00024754 | REGULADOR | 0 |
| 00024749 | SILLA GIRATORIA C/CODERAS | 0 |
| 00024736 | ESCRITORIO | 0 |
| 00024727 | CREDENZA C/LIBRERO | 0 |
| 00024726 | CREDENZA C/LIBRERO | 0 |
| D1600638 | MONITOR | 0 |
| ANT-A0003898 | IMPRESORA | 0 |
| ANT-D1400095 | ARCHIVERO 3 CAJONES | 0 |
| ANT-00049930 | ASTA Y BANDERA | 2807.2 |
| ANT-00050002 | SILLA GIRATORIA SECRETARIAL | 1274.84 |
| ANT-A0003605 | IMPRESORA | 0 |
| ANT-00045451 | REGULADOR | 498.8 |

| | | |
|---|---|---|
| ANT-D1600299 | MONITOR | 0 |
| ANT-00035989 | REGULADOR | 0 |
| ANT-00034896 | REGULADOR | 0 |
| ANT-00045214 | C P U | 3318.12 |
| ANT-A0002462 | MONITOR C/BOCINAS | 0 |
| ANT-00048345 | C P U | 3693.8 |
| ANT-00047540 | SILLA GIRATORIA | 0 |
| ANT-A0003845 | SILLON EJECUTIVO | 0 |
| ANT-C0000085 | MONITOR | 0 |
| ANT-00049982 | SILLA GIRATORIA SECRETARIAL | 1274.84 |
| ANT-00045323 | C P U | 11260.74 |
| ANT-00040202 | MONITOR | 0 |
| ANT-A0000561 | C P U | 0 |
| ANT-00041187 | SILLON EJECUTIVO C/CODERAS | 0 |
| ANT-00042794 | ARCHIVERO VERTICAL | 4265.12 |
| ANT-00042793 | ARCHIVERO VERTICAL | 4265.12 |
| ANT-00045210 | MULTIFUNCIONAL | 4348.84 |
| ANT-A0003832 | SILLA DE VISITA | 0 |
| ANT-A0003831 | SILLA DE VISITA | 0 |
| ANT-00042991 | VENTILADOR DE PEDESTAL | 406 |
| ANT-00040170 | MONITOR | 0 |
| ANT-00040199 | MONITOR | 0 |
| ANT-00045216 | C P U | 12229.41 |
| ANT-00045211 | MONITOR PANTALLA PLANA | 5570.9 |
| ANT-00045251 | LECTOR DE DISCOS | 1995.45 |
| ANT-00045209 | PC IMAC | 32664.66 |
| ANT-00029224 | ARCHIVERO 3 CAJONES | 0 |
| ANT-00029225 | MUEBLE O MESA P/COMPUTADORA | 0 |
| ANT-00029229 | SILLON 1 ASIENTO | 0 |
| ANT-00029228 | SILLON 1 ASIENTO | 0 |
| ANT-00029227 | SILLON 3 ASIENTOS | 0 |
| ANT-00020173 | MUEBLE O MESA P/COMPUTADORA | 0 |
| ANT-00031088 | ACRILETA | 0 |
| ANT-00041123 | FRIGOBAR | 0 |
| ANT-00028071 | SILLA GIRATORIA C/CODERAS | 0 |
| ANT-00001726 | MESA ESQUINERA | 0 |
| ANT-00001725 | MESA ESQUINERA | 0 |
| ANT-00047638 | EXTINGUIDOR | 0 |
| ANT-00034324 | ARCHIVERO 4 CAJONES | 0 |
| ANT-00027067 | TELEFONO | 0 |
| ANT-00033763 | REGULADOR | 0 |
| ANT-00029283 | REGULADOR | 0 |
| ANT-00032405 | AIRE ACONDICIONADO | 0 |
| ANT-00032403 | ASTA Y BANDERA | 0 |
| ANT-00027065 | TELEFONO | 0 |
| ANT-00027062 | TELEFONO | 0 |
| ANT-00023168 | ESCRITORIO EJECUTIVO | 0 |
| ANT-00023163 | ARCHIVERO 4 CAJONES | 0 |
| ANT-00032401 | LIBRERO | 0 |
| 00000049 | MESA DE CENTRO | 1 |
| 00027021 | ARCHIVERO 4 CAJONES | 0 |
| 00021714 | ARCHIVERO 4 CAJONES | 0 |
| 00023203 | SILLA DE VISITA | 0 |
| 00027860 | ESCRITORIO | 0 |
| 00044007 | BOCINAS | 0 |
| D1600281 | MONITOR | 0 |
| 00031311 | SILLA GIRATORIA C/CODERAS | 0 |
| 00028521 | SWITCH | 0 |
| 00045315 | MONITOR | 0 |
| 00013266 | C P U | 0 |
| 00013265 | MONITOR | 0 |
| 00027864 | ARCHIVERO 3 CAJONES | 0 |
| 00041108 | ESCRITORIO ESQUINERO | 0 |
| 00027873 | REPISA | 0 |
| 00027872 | REPISA | 0 |
| 00028173 | ARCHIVERO 3 CAJONES | 0 |
| 00028175 | ESCRITORIO SECRETARIAL | 0 |
| 00028174 | REPISA | 0 |
| 00017674 | SILLON EJECUTIVO RESPALDO ALTO | 0 |
| R0001978 | ARCHIVERO 4 CAJONES | 0 |
| 00041143 | SILLA DE VISITA | 0 |

| | | |
|---|---|---|
| 00031310 | SILLA SECRETARIAL | 0 |
| D1600596 | MONITOR | 0 |
| 00013308 | SILLA GIRATORIA | 0 |
| 00027870 | REPISA | 0 |
| 00027871 | REPISA | 0 |
| D1600389 | C P U | 0 |
| 00034380 | VENTILADOR | 0 |
| 00027057 | TELEFONO SECRETARIAL | 0 |
| 00027866 | ARCHIVERO 3 CAJONES | 0 |
| 00045458 | REGULADOR | 0 |
| 00019174 | ASTA Y BANDERA | 0 |
| 00016997 | MONITOR | 0 |
| 17817 | ARCHIVERO 4 CAJONES | 0 |
| 00017827 | ARCHIVERO 4 CAJONES | 0 |
| 00015213 | ARCHIVERO 4 CAJONES | 0 |
| D1600575 | C P U | 0 |
| 00015212 | SILLON SEMI-EJECUTIVO | 0 |
| 00032643 | REGULADOR | 0 |
| 00047063 | ARCHIVERO 4 CAJONES | 0 |
| 00027855 | ARCHIVERO 3 CAJONES | 0 |
| 00034733 | BOCINAS | 0 |
| 00045607 | MONITOR | 0 |
| 00045058 | C P U | 0 |
| 00027853 | ESCRITORIO ESQUINERO | 0 |
| 00027856 | ARCHIVERO 3 CAJONES | 0 |
| D1600632 | MONITOR | 0 |
| 00027044 | TELEFONO SECRETARIAL | 0 |
| 00049780 | SWITCH | 0 |
| D1600545 | C P U | 0 |
| 00027022 | ARCHIVERO 4 CAJONES | 0 |
| 00047065 | REGULADOR | 0 |
| 00031313 | SILLA GIRATORIA C/CODERAS | 0 |
| 00013281 | REGULADOR | 0 |
| 00024679 | SACAPUNTAS ELECTRICO | 0 |
| 00034909 | ARCHIVERO 3 CAJONES | 0 |
| 00045464 | IMPRESORA | 0 |
| 00027867 | ESCRITORIO C/LATERAL | 0 |
| 00046469 | ESCRITORIO ESQUINERO | 0 |
| 00036959 | REGULADOR | 0 |
| 00045316 | C P U | 0 |
| 00027865 | ARCHIVERO 3 CAJONES | 0 |
| D1600544 | C P U | 0 |
| R000851 | PERCHERO | 0 |
| 00037754 | REGULADOR | 0 |
| 00024762 | MULTIFUNCIONAL | 0 |
| 17818 | ARCHIVERO 4 CAJONES | 0 |
| 00019173 | ASTA Y BANDERA | 0 |
| FOSEJ001167 | ESCRITORIO EJECUTIVO C/EXTENSION | 0 |
| 00017661 | ESCRITORIO EJECUTIVO | 0 |
| 00017658 | ESCRITORIO EJECUTIVO | 0 |
| 00017673 | SILLON EJECUTIVO RESPALDO ALTO | 0 |
| ANT-00004741 | MUEBLE O MESA P/COMPUTADORA | 0 |
| ANT-00040919 | SILLA GIRATORIA | 0 |
| ANT-A0003841 | SILLON EJECUTIVO | 0 |
| ANT-00042578 | AUTOMOVIL | 417000 |
| ANT-00029854 | IMPRESORA MATRIZ | 0 |
| ANT-00042286 | MESA MULTIUSOS | 950 |
| ANT-00045314 | LAP TOP | 18968.9 |
| ANT-A0003838 | SILLA DE VISITA | 0 |
| ANT-A0003837 | SILLA DE VISITA | 0 |
| ANT-00047061 | MESA DE CENTRO | 0 |
| ANT-00047186 | MESA P/MAQUINA DE ESCRIBIR | 0 |
| ANT-00047586 | SILLONES | 0 |
| ANT-00034904 | LIBRERO | 0 |
| ANT-00023212 | AIRE ACONDICIONADO | 0 |
| ANT-00047590 | MESA ESQUINERA | 0 |
| ANT-00023209 | FRIGOBAR | 0 |
| ANT-00047588 | MESA ESQUINERA | 0 |
| ANT-00023202 | LIBRERO | 0 |
| ANT-00047589 | ESCRITORIO EJECUTIVO | 0 |
| ANT-00041139 | ACRILETA | 0 |

| | | |
|---|---|---|
| ANT-00027047 | TELEFONO | 0 |
| ANT-00028067 | SILLA GIRATORIA C/CODERAS | 0 |
| ANT-00015211 | PERFORADORA | 0 |
| 00014167 | MUEBLE O MESA P/COMPUTADORA | 0 |
| 00014166 | C P U | 0 |
| 00036000 | ARCHIVERO 4 CAJONES | 0 |
| 00039002 | ARCHIVERO 3 CAJONES | 0 |
| 00027555 | ARCHIVERO 3 CAJONES | 0 |
| 00027560 | ESCRITORIO ESQUINERO | 0 |
| 00017725 | SILLA GIRATORIA C/CODERAS | 0 |
| D1600550 | C P U | 0 |
| D1600634 | MONITOR | 0 |
| 00023232 | REGULADOR | 0 |
| A03897 | IMPRESORA | 0 |
| 00017023 | ARCHIVERO 4 CAJONES | 0 |
| 00015216 | C P U | 0 |
| 00017722 | SILLA GIRATORIA C/CODERAS | 0 |
| 00017721 | SILLA GIRATORIA C/CODERAS | 0 |
| 00014165 | MONITOR | 0 |
| 00034907 | CREDENZA | 0 |
| 00027633 | REPISA | 0 |
| 00024720 | ARCHIVERO 4 CAJONES | 0 |
| 00024722 | ARCHIVERO 4 CAJONES | 0 |
| 00024721 | ARCHIVERO 4 CAJONES | 0 |
| 00014168 | ARCHIVERO 2 CAJONES | 0 |
| D1600614 | MONITOR | 0 |
| 00027558 | ARCHIVERO 3 CAJONES | 0 |
| D1600597 | MONITOR | 0 |
| 00014144 | C P U | 0 |
| 00041013 | C P U | 0 |
| 00010660 | SILLA SECRETARIAL | 0 |
| 00014169 | C P U | 0 |
| 00035979 | SACAPUNTAS ELECTRICO | 0 |
| 00044008 | ESCRITORIO SECRETARIAL | 0 |
| 00027040 | TELEFONO SECRETARIAL | 0 |
| 00027556 | ARCHIVERO 3 CAJONES | 0 |
| 00027561 | ESCRITORIO ESQUINERO | 0 |
| 00041142 | REPISA | 0 |
| 00042979 | ENGRAPADORA USO RUDO | 0 |
| 00027629 | ESCRITORIO SECRETARIAL | 0 |
| 00027557 | ARCHIVERO 3 CAJONES | 0 |
| 00014132 | REPISA | 0 |
| 00017031 | ARCHIVERO 4 CAJONES | 0 |
| D1600562 | C P U | 0 |
| 00017726 | SILLA GIRATORIA C/CODERAS | 0 |
| 00017724 | SILLA GIRATORIA C/CODERAS | 0 |
| 00014154 | REPISA | 0 |
| 00017030 | ARCHIVERO 4 CAJONES | 0 |
| 00017660 | ESCRITORIO EJECUTIVO | 0 |
| 00017659 | ESCRITORIO EJECUTIVO | 0 |
| 00017650 | ESCRITORIO EJECUTIVO | 0 |
| 00017648 | ESCRITORIO EJECUTIVO | 0 |
| ANT-D1600365 | MONITOR | 0 |
| ANT-00050006 | SILLA GIRATORIA C/CODERAS | 1274.84 |
| ANT-00033585 | SILLA FIJA C/CODERAS | 0 |
| ANT-00033584 | SILLA FIJA C/CODERAS | 0 |
| ANT-00023283 | ESCRITORIO EJECUTIVO | 0 |
| ANT-00027039 | TELEFONO | 0 |
| ANT-00028531 | ARCHIVERO 3 CAJONES | 0 |
| ANT-00047054 | MESA ESQUINERA | 0 |
| ANT-00047048 | SILLA FIJA C/CODERAS | 0 |
| ANT-00023239 | AIRE ACONDICIONADO | 0 |
| ANT-00023302 | REGULADOR | 0 |
| ANT-00026694 | ESCRITORIO SECRETARIAL | 0 |
| ANT-D1600298 | MONITOR | 0 |
| ANT-A0003836 | SILLA DE VISITA | 0 |
| ANT-A0003835 | SILLA DE VISITA | 0 |
| ANT-00037755 | C P U | 0 |
| ANT-00037277 | VENTILADOR | 0 |
| ANT-A0003843 | SILLON EJECUTIVO | 0 |
| ANT-00049903 | ASTA Y BANDERA | 2807.2 |

| | | |
|---|---|---|
| ANT-00042356 | ROTAFOLIO | 868.83 |
| ANT-00040809 | AUTOMOVIL | 417000 |
| ANT-00023235 | LIBRERO C/CREDENZA | 0 |
| ANT-00032625 | ASTA Y BANDERA | 0 |
| ANT-00045268 | C P U | 11260.74 |
| ANT-00045267 | LECTOR DE DISCOS | 1995.45 |
| ANT-00045266 | PC IMAC | 32664.66 |
| ANT-00023236 | FRIGOBAR | 0 |
| ANT-00040204 | C P U | 0 |
| ANT-00040198 | MONITOR | 0 |
| ANT-00040188 | MONITOR | 0 |
| ANT-00040155 | C P U | 0 |
| ANT-R0002147 | MONITOR | 0 |
| ANT-00047055 | MESA DE CENTRO | 0 |
| ANT-00047051 | APENDICE SEMANARIO JUDICIAL | 0 |
| ANT-00036953 | C P U | 0 |
| ANT-00035978 | MESA P/MAQUINA DE ESCRIBIR | 0 |
| ANT-00043825 | ENFRIADOR Y CALENTADOR DE AGUA | 0 |
| ANT-00027082 | TELEFONO | 0 |
| ANT-00047052 | APENDICE SEMANARIO JUDICIAL | 0 |
| ANT-00047058 | REGULADOR | 0 |
| ANT-00034902 | PERCHERO | 0 |
| ANT-00023222 | ARCHIVERO 4 CAJONES | 0 |
| ANT-00032641 | ARCHIVERO 4 CAJONES | 0 |
| ANT-00032640 | ARCHIVERO 4 CAJONES | 0 |
| ANT-00047050 | SILLA FIJA C/CODERAS | 0 |
| ANT-00029414 | REGULADOR | 0 |
| ANT-00031008 | ARCHIVERO 3 CAJONES | 0 |
| ANT-00031007 | ESCRITORIO SECRETARIAL | 0 |
| ANT-00047053 | MESA ESQUINERA | 0 |
| ANT-00023242 | ARCHIVERO 4 CAJONES | 0 |
| ANT-00028706 | BOCINAS | 0 |
| ANT-D1600411 | C P U | 0 |
| ANT-00046556 | MESA P/MAQUINA DE ESCRIBIR | 0 |
| ANT-00028433 | GUILLOTINA | 0 |
| ANT-00025419 | ESCRITORIO EJECUTIVO | 0 |
| ANT-00048111 | CAMARA DIGITAL | 3102.76 |
| ANT-00045156 | GRABADORA REPORTERA | 1267.25 |
| ANT-00045155 | TRIPIE | 420.69 |
| ANT-00046561 | PINTARRON C/CORCHO | 129.33 |
| ANT-00046559 | MESA P/MAQUINA DE ESCRIBIR | 0 |
| ANT-00043520 | ESCRITORIO EJECUTIVO | 0 |
| ANT-00017437 | SILLON 2 ASIENTOS | 0 |
| ANT-00047790 | PERCHERO | 0 |
| ANT-00045068 | VENTILADOR DE PEDESTAL | 452.4 |
| ANT-00046557 | VIDEO CAMARA | 27500 |
| ANT-00034935 | ENGRAPADORA | 0 |
| ANT-00044656 | MODEM | 0 |
| ANT-R0001768 | SILLA FIJA | 0 |
| ANT-D1401897 | SILLON EJECUTIVO | 0 |
| ANT-D0000366 | TELEFONO SECRETARIAL | 0 |
| ANT-00040003 | IMPRESORA LASER | 0 |
| ANT-00040275 | SCANJET | 0 |
| ANT-R0001781 | C P U | 0 |
| ANT-00040219 | REGULADOR | 0 |
| ANT-00040180 | MONITOR | 0 |
| ANT-00040179 | MONITOR | 0 |
| ANT-00045293 | C P U | 17698.07 |
| ANT-00045027 | REGULADOR | 133.4 |
| ANT-00045026 | REGULADOR | 133.4 |
| ANT-00040135 | IMPRESORA LASER | 0 |
| ANT-00045228 | REGULADOR | 498.8 |
| ANT-00032896 | SACAPUNTAS ELECTRICO | 0 |
| ANT-00015050 | REGULADOR | 0 |
| ANT-00046560 | MESA P/MAQUINA DE ESCRIBIR | 0 |
| ANT-00034936 | SILLA FIJA C/CODERAS | 0 |
| ANT-00028432 | ENGARGOLADORA | 0 |
| ANT-00026169 | FRIGOBAR | 0 |
| ANT-00025418 | ARCHIVERO 4 CAJONES | 0 |
| ANT-00027041 | TELEFONO | 0 |
| ANT-00044655 | GRABADORA REPORTERA | 0 |

| | | |
|---|---|---|
| ANT-00041120 | REGULADOR | 0 |
| ANT-R0001767 | MESA MULTIUSOS | 0 |
| ANT-R0200023 | ARCHIVERO 4 CAJONES | 0 |
| ANT-00029214 | SILLA FIJA C/CODERAS | 0 |
| ANT-00029213 | SILLON EJECUTIVO C/CODERAS | 0 |
| ANT-00029212 | PUENTE | 0 |
| ANT-00029211 | LIBRERO | 0 |
| ANT-00029210 | MESA MULTIUSOS | 0 |
| ANT-00029209 | CREDENZA | 0 |
| ANT-00028688 | TELEFONO | 0 |
| ANT-00028605 | REGULADOR | 0 |
| ANT-00029208 | ARCHIVERO 3 CAJONES | 0 |
| ANT-00029068 | TELEVISOR | 0 |
| ANT-00029067 | RADIOGRABADORA | 0 |
| ANT-00028707 | BOCINAS | 0 |
| 00003007 | ARCHIVERO 4 CAJONES | 0 |
| D1601518 | IMPRESORA | 0 |
| D0600290 | MONITOR | 0 |
| D1601554 | IMPRESORA | 0 |
| 00049536 | C P U | 0 |
| FOSEG1068 | SILLON SEMI-EJECUTIVO C/CODERAS | 0 |
| FOSEG1074 | SILLON SEMI-EJECUTIVO C/CODERAS | 0 |
| ANT-00049528 | TECLADO | 0 |
| ANT-00049527 | PC ALL-ONE DE ESCRITORIO | 6982.04 |
| ANT-00049517 | MOUSE | 0 |
| ANT-00049516 | TECLADO | 0 |
| ANT-00049515 | PC ALL-ONE DE ESCRITORIO | 6982.04 |
| ANT-00049529 | MOUSE | 0 |
| ANT-D1402849 | ARCHIVERO 4 CAJONES | 0 |
| ANT-D1401505 | SILLA GIRATORIA | 0 |
| ANT-D1401679 | SILLA GIRATORIA | 0 |
| ANT-00045918 | REGULADOR | 327.12 |
| ANT-00022580 | ESCRITORIO SECRETARIAL | 0 |
| ANT-00033587 | SACAPUNTAS ELECTRICO | 0 |
| ANT-00023355 | ARCHIVERO 2 1/2 CAJONES | 0 |
| ANT-00044295 | CREDENZA | 0 |
| ANT-00044946 | CREDENZA | 0 |
| ANT-00045084 | REGULADOR | 0 |
| ANT-00045083 | REGULADOR | 0 |
| ANT-00011630 | GABINETE | 0 |
| ANT-00042808 | SILLON EJECUTIVO | 1017.61 |
| ANT-00025534 | BOCINAS | 0 |
| ANT-00045069 | ENGRAPADORA USO RUDO | 300 |
| ANT-00044936 | SILLA FIJA C/CODERAS | 0 |
| ANT-00049873 | IMPRESORA | 5973.84 |
| ANT-00036535 | ARCHIVERO 4 CAJONES | 0 |
| ANT-00041921 | PERCHERO | 0 |
| ANT-00040831 | TELEFONO SECRETARIAL | 0 |
| ANT-00045081 | DISCO DURO | 998.91 |
| ANT-00040158 | C P U | 0 |
| ANT-00040149 | C P U | 0 |
| ANT-00044950 | SILLA FIJA | 0 |
| ANT-R0200074 | ARCHIVERO 4 CAJONES | 0 |
| ANT-00037265 | SILLA FIJA | 0 |
| ANT-00044951 | SILLA FIJA | 0 |
| ANT-00042463 | SILLON SEMI-EJECUTIVO | 943 |
| ANT-00042993 | VENTILADOR DE PEDESTAL | 406 |
| ANT-00044296 | PINTARRON | 738.92 |
| ANT-00040231 | MONITOR | 0 |
| ANT-00040235 | C P U | 0 |
| ANT-00041908 | MESA DE TRABAJO | 0 |
| ANT-00047043 | ESCRITORIO SECRETARIAL | 0 |
| ANT-00045152 | DISCO DURO | 1494.08 |
| ANT-00020538 | ARCHIVERO 4 CAJONES | 0 |
| ANT-00027766 | REGULADOR | 0 |
| ANT-00044948 | REGULADOR | 0 |
| ANT-00027751 | GABINETE | 0 |
| ANT-00027750 | GABINETE | 0 |
| ANT-00025508 | REGULADOR | 0 |
| ANT-00021857 | ESCRITORIO SECRETARIAL | 0 |
| ANT-00020906 | ARCHIVERO 4 CAJONES | 0 |

| | | |
|---|---|---|
| ANT-00020905 | ARCHIVERO 4 CAJONES | 0 |
| ANT-00044940 | CREDENZA | 0 |
| ANT-00020900 | ARCHIVERO 4 CAJONES | 0 |
| ANT-00020896 | SILLA GIRATORIA | 0 |
| ANT-00020892 | ESCRITORIO SECRETARIAL | 0 |
| ANT-00020890 | MESA P/MAQUINA DE ESCRIBIR | 0 |
| ANT-00045281 | MONITOR | 3318.12 |
| ANT-00045248 | C P U | 12229.41 |
| ANT-00045246 | LAP TOP | 9940.72 |
| ANT-00045245 | LAP TOP | 9940.72 |
| ANT-00045243 | C P U | 12229.41 |
| ANT-00045241 | C P U | 12229.41 |
| ANT-00045239 | C P U | 12229.41 |
| ANT-00045237 | C P U | 12229.41 |
| ANT-00045247 | MONITOR | 3318.12 |
| ANT-00045244 | MONITOR | 3318.12 |
| ANT-00045240 | MONITOR | 3318.12 |
| ANT-00045238 | MONITOR | 3318.12 |
| ANT-00045236 | MONITOR | 3318.12 |
| ANT-00045235 | C P U | 12229.41 |
| ANT-00044211 | ARCHIVERO 3 CAJONES + CAJA DE SEGURIDAD | 0 |
| ANT-00040083 | VENTILADOR DE PEDESTAL | 0 |
| ANT-00024917 | ESCRITORIO SECRETARIAL | 0 |
| ANT-00045230 | REGULADOR | 498.8 |
| ANT-00045221 | REGULADOR | 498.8 |
| ANT-00020709 | LIBRERO C/CREDENZA | 0 |
| ANT-00020708 | SILLON 2 ASIENTOS | 0 |
| ANT-00020707 | ARCHIVERO 4 CAJONES | 0 |
| ANT-00034934 | ARCHIVERO 4 CAJONES | 0 |
| ANT-00044937 | CREDENZA | 0 |
| ANT-00044971 | SILLA GIRATORIA | 0 |
| ANT-00020886 | ESCRITORIO SECRETARIAL | 0 |
| ANT-00027736 | SILLON EJECUTIVO C/CODERAS | 0 |
| ANT-R0001542 | MUEBLE O MESA P/COMPUTADORA | 0 |
| ANT-00040644 | ESCRITORIO SECRETARIAL C/ARCHIVERO | 0 |
| ANT-R0002036 | ESCRITORIO EJECUTIVO C/EXTENSION | 0 |
| ANT-00009511 | SILLA GIRATORIA | 0 |
| ANT-00046984 | SACAPUNTAS ELECTRICO | 0 |
| ANT-00044945 | SILLA FIJA | 0 |
| ANT-00044934 | SILLA FIJA | 0 |
| ANT-00044935 | SILLA FIJA C/CODERAS | 0 |
| ANT-00044299 | SILLA FIJA C/CODERAS | 0 |
| ANT-00045089 | REGULADOR | 0 |
| ANT-00036533 | ARCHIVERO 4 CAJONES | 0 |
| ANT-00036532 | ARCHIVERO 4 CAJONES | 0 |
| ANT-00036534 | ARCHIVERO 4 CAJONES | 0 |
| ANT-00046461 | SILLON EJECUTIVO C/CODERAS | 0 |
| ANT-00020539 | ARCHIVERO 4 CAJONES | 0 |
| ANT-00039157 | ARCHIVERO 4 CAJONES | 0 |
| ANT-00046981 | REGULADOR | 0 |
| ANT-00033164 | SILLON EJECUTIVO C/CODERAS | 0 |
| ANT-00029358 | GRABADORA REPORTERA | 0 |
| ANT-00022855 | ARCHIVERO 2 1/2 CAJONES | 0 |
| ANT-00023336 | ARCHIVERO 2 1/2 CAJONES | 0 |
| ANT-00046976 | ESCRITORIO SECRETARIAL | 0 |
| ANT-00021788 | SILLA FIJA C/CODERAS | 0 |
| ANT-00034300 | ARCHIVERO 4 CAJONES | 0 |
| ANT-R0200075 | ARCHIVERO 4 CAJONES | 0 |
| ANT-00024748 | PERCHERO | 0 |
| ANT-00034895 | MESA P/MAQUINA DE ESCRIBIR | 0 |
| ANT-00020713 | MESA MULTIUSOS | 0 |
| ANT-00020711 | ESCRITORIO EJECUTIVO C/EXTENSION | 0 |
| ANT-00020710 | FRIGOBAR | 0 |
| ANT-00044952 | SACAPUNTAS ELECTRICO | 0 |
| ANT-00044942 | PERCHERO | 0 |
| ANT-R0001551 | ARCHIVERO 4 CAJONES | 0 |
| ANT-R0001547 | ARCHIVERO 4 CAJONES | 0 |
| ANT-00027172 | MUEBLE O MESA P/COMPUTADORA | 0 |
| ANT-00039155 | MESA P/MAQUINA DE ESCRIBIR | 0 |
| ANT-00030237 | ASTA Y BANDERA | 0 |
| ANT-00030241 | ARCHIVERO 4 CAJONES | 0 |

| | | |
|---|---|---|
| ANT-00028188 | NO BREAKE | 0 |
| ANT-R0001548 | ARCHIVERO 4 CAJONES | 0 |
| ANT-00020899 | PERCHERO | 0 |
| ANT-00034927 | ESCRITORIO EJECUTIVO | 0 |
| ANT-00020895 | ESCRITORIO SECRETARIAL | 0 |
| ANT-00044943 | REGULADOR | 0 |
| ANT-00044941 | MAQUINA DE ESCRIBIR ELECTRICA | 0 |
| ANT-00044947 | LOCKER | 0 |
| ANT-00028774 | RELOJ CHECADOR | 0 |
| ANT-R0002037 | GABINETE | 0 |
| ANT-00023225 | ESCRITORIO SECRETARIAL | 0 |
| ANT-00020901 | ESCRITORIO SECRETARIAL | 0 |
| ANT-00044939 | MUEBLE O MESA P/COMPUTADORA | 0 |
| 00000121 | ARCHIVERO 4 CAJONES | 1 |
| 00003117 | ARCHIVERO 4 CAJONES | 0 |
| ANT-00024778 | MUEBLE O MESA P/COMPUTADORA | 0 |
| 00002603 | PUENTE UNION | 0 |
| 00021035 | TELEVISOR PANTALLA PLANA | 0 |
| 00013251 | C P U | 0 |
| 00017444 | CAÑON REFLECTOR DE LUCES | 0 |
| 00014308 | BOCINA | 0 |
| 00017019 | RELOJ DE PARED | 0 |
| 00014307 | BOCINA | 0 |
| 00014304 | BOCINA | 0 |
| 00014303 | BOCINA | 0 |
| 00014299 | MICROFONO INALAMBRICO | 0 |
| 00040156 | C P U | 0 |
| 00014300 | BOCINA | 0 |
| 00014297 | MEZCLADORA DE AUDIO | 0 |
| 00014296 | AMPLIFICADOR | 0 |
| 00014719 | MONITOR | 0 |
| 00014311 | NO BREAKE | 0 |
| 00014305 | BOCINA | 0 |
| 00014302 | BOCINA | 0 |
| 00014301 | BOCINA | 0 |
| 00014298 | MICROFONO INALAMBRICO | 0 |
| 00014293 | MICROFONO INALAMBRICO | 0 |
| 00013252 | C P U | 0 |
| 00021036 | TELEVISOR PANTALLA PLANA | 0 |
| 00017443 | CAÑON REFLECTOR DE LUCES | 0 |
| 00014295 | AMPLIFICADOR | 0 |
| 00014292 | MICROFONO INALAMBRICO | 0 |
| 00014294 | MICROFONO INALAMBRICO | 0 |
| 00014323 | PANTALLA | 0 |
| 00014310 | PANTALLA | 0 |
| 00014309 | BOCINA | 0 |
| 00014306 | BOCINA | 0 |
| 00014329 | PANTALLA | 0 |
| 00014328 | PANTALLA | 0 |
| 00014327 | PANTALLA | 0 |
| 00014326 | GABINETE | 0 |
| 00014325 | SOPORTE P/TELEVISION Y VIDEO | 0 |
| 00014324 | SOPORTE P/TELEVISION Y VIDEO | 0 |
| 00014322 | PROYECTOR DE TRANSPARENCIAS Y DIAPOSITIVAS | 0 |
| 00014720 | C P U | 0 |
| ANT-D1600455 | C P U | 0 |
| ANT-D1600355 | MONITOR | 0 |
| 00001972 | MESA DE CENTRO | 0 |
| 00001071 | SILLA GIRATORIA | 0 |
| ANT-D1401799 | ARCHIVERO 3 CAJONES | 0 |
| ANT-00049473 | BOCINAS | 1999.84 |
| ANT-00049472 | VENTILADOR DE PEDESTAL | 420 |
| ANT-00049470 | VENTILADOR DE PEDESTAL | 420 |
| ANT-00049469 | VENTILADOR DE PEDESTAL | 420 |
| ANT-00049468 | VENTILADOR DE PEDESTAL | 420 |
| ANT-00049467 | VENTILADOR DE PEDESTAL | 420 |
| ANT-00049474 | C P U | 16077.6 |
| ANT-D1402183 | SILLON EJECUTIVO C/CODERAS | 0 |
| ANT-D1402182 | SILLON EJECUTIVO C/CODERAS | 0 |
| ANT-D1402181 | SILLON EJECUTIVO C/CODERAS | 0 |
| ANT-D1402228 | SILLON 3 ASIENTOS | 0 |

| | | |
|---|---|---|
| ANT-D1402227 | SILLON 3 ASIENTOS | 0 |
| ANT-D1401819 | BUTACA PUPITRE | 0 |
| ANT-D1401818 | BUTACA PUPITRE | 0 |
| ANT-D1401817 | BUTACA PUPITRE | 0 |
| ANT-D1401816 | BUTACA PUPITRE | 0 |
| ANT-D1401815 | BUTACA PUPITRE | 0 |
| ANT-D1401814 | BUTACA PUPITRE | 0 |
| ANT-D1401813 | BUTACA PUPITRE | 0 |
| ANT-D1401812 | BUTACA PUPITRE | 0 |
| ANT-D1401811 | BUTACA PUPITRE | 0 |
| ANT-D1401810 | BUTACA PUPITRE | 0 |
| ANT-D1401809 | BUTACA PUPITRE | 0 |
| ANT-D1401808 | BUTACA PUPITRE | 0 |
| ANT-D1401807 | BUTACA PUPITRE | 0 |
| ANT-00049459 | MICROFONO | 1300 |
| ANT-00049458 | MICROFONO | 1300 |
| ANT-00049455 | MICROFONO | 1300 |
| ANT-00049452 | CAMARA FOTOGRAFICA | 3762 |
| ANT-00049475 | NO BREAKE | 1426.8 |
| ANT-C0000701 | TELEFONO | 0 |
| ANT-C0000700 | TELEFONO | 0 |
| ANT-C0000699 | TELEFONO | 0 |
| ANT-C0000697 | TELEFONO | 0 |
| ANT-D1401788 | MESA ESQUINERA | 0 |
| ANT-D1401770 | MESA DE CENTRO | 0 |
| ANT-D1401771 | MESA DE CENTRO | 0 |
| ANT-D1402084 | MUEBLE O MESA P/COMPUTADORA | 0 |
| ANT-D1402085 | MUEBLE O MESA P/COMPUTADORA | 0 |
| ANT-00010409 | SILLA ESPECIAL | 0 |
| ANT-00010408 | SILLA ESPECIAL | 0 |
| ANT-00010407 | SILLA ESPECIAL | 0 |
| ANT-00010406 | SILLA ESPECIAL | 0 |
| ANT-00010404 | SILLA ESPECIAL | 0 |
| ANT-00010403 | SILLA ESPECIAL | 0 |
| ANT-00010402 | SILLA ESPECIAL | 0 |
| ANT-00010348 | SILLA ESPECIAL | 0 |
| ANT-00010347 | SILLA ESPECIAL | 0 |
| ANT-00046515 | REGULADOR | 0 |
| ANT-00004567 | ENGARGOLADORA | 0 |
| ANT-00004766 | REGULADOR | 0 |
| ANT-00004765 | REGULADOR | 0 |
| ANT-00004763 | REGULADOR | 0 |
| ANT-00004762 | REGULADOR | 0 |
| ANT-00025677 | ESCRITORIO EJECUTIVO | 0 |
| ANT-00025686 | ESCRITORIO SECRETARIAL | 0 |
| ANT-00011912 | MESA MULTIUSOS | 0 |
| ANT-00004465 | REGULADOR | 0 |
| ANT-00024767 | REGULADOR | 0 |
| ANT-00031513 | ENGRAPADORA | 0 |
| ANT-00034414 | VENTILADOR DE PEDESTAL | 0 |
| ANT-C0000051 | TARJETERO | 0 |
| ANT-C0000050 | TARJETERO | 0 |
| ANT-C0000049 | TARJETERO | 0 |
| ANT-00035074 | REGULADOR | 0 |
| ANT-00024439 | MUEBLE P/EQUIPO DE SONIDO | 0 |
| ANT-00036746 | ANAQUEL O ESTANTE | 0 |
| ANT-00033942 | ARCHIVERO 4 CAJONES | 0 |
| ANT-00033943 | ARCHIVERO 4 CAJONES | 0 |
| ANT-00037225 | PINTARRON | 0 |
| ANT-D1402119 | ANAQUEL O ESTANTE | 0 |
| ANT-D1402117 | GABINETE | 0 |
| ANT-D1402116 | PERCHERO | 0 |
| ANT-D1402115 | PERCHERO | 0 |
| ANT-D1402108 | SILLA GIRATORIA | 0 |
| ANT-D1402105 | SILLON EJECUTIVO | 0 |
| ANT-D1402104 | SILLON EJECUTIVO | 0 |
| ANT-D1402102 | SILLON EJECUTIVO | 0 |
| ANT-D1402100 | SILLON EJECUTIVO | 0 |
| ANT-00038863 | C P U | 0 |
| ANT-00043183 | ESCRITORIO SECRETARIAL | 0 |
| ANT-00046512 | SILLA GIRATORIA | 0 |

| | | |
|---|---|---|
| ANT-00025661 | BASE P/PINTARRON METAL | 0 |
| ANT-00040881 | MONITOR | 0 |
| ANT-00048737 | CUBIERTA LATERAL | 0 |
| ANT-00038847 | MONITOR PANTALLA PLANA | 0 |
| ANT-00038845 | IMPRESORA LASER | 0 |
| ANT-00038838 | MONITOR PANTALLA PLANA | 0 |
| ANT-00038836 | SILLA SECRETARIAL GIRATORIA | 0 |
| ANT-00048727 | SILLA SECRETARIAL GIRATORIA | 0 |
| ANT-D1401846 | BUTACA PUPITRE | 0 |
| ANT-00038870 | C P U | 0 |
| ANT-00038869 | MONITOR PANTALLA PLANA | 0 |
| ANT-00038867 | MONITOR PANTALLA PLANA | 0 |
| ANT-00038866 | MONITOR PANTALLA PLANA | 0 |
| ANT-00038864 | MONITOR PANTALLA PLANA | 0 |
| ANT-00038861 | MONITOR PANTALLA PLANA | 0 |
| ANT-00038859 | MONITOR PANTALLA PLANA | 0 |
| ANT-00038858 | MONITOR PANTALLA PLANA | 0 |
| ANT-00038855 | C P U | 0 |
| ANT-00038854 | C P U | 0 |
| ANT-00038853 | MONITOR PANTALLA PLANA | 0 |
| ANT-00038851 | MONITOR PANTALLA PLANA | 0 |
| ANT-00038849 | C P U | 0 |
| ANT-00040921 | C P U | 0 |
| ANT-00040961 | C P U | 0 |
| ANT-00039557 | IMPRESORA LASER | 0 |
| ANT-00040938 | LIBRERO | 0 |
| ANT-00040926 | LIBRERO SOBRE CREDENZA | 0 |
| ANT-00040912 | LIBRERO C/CREDENZA | 0 |
| ANT-00040939 | ARCHIVERO 2 CAJONES | 0 |
| ANT-00040928 | ARCHIVERO 2 CAJONES | 0 |
| ANT-00040907 | ARCHIVERO | 0 |
| ANT-00040941 | CUBIERTA P/CREDENZA | 0 |
| ANT-00048724 | CUBIERTA P/CREDENZA | 0 |
| ANT-00040942 | CUBIERTA P/PUENTE | 0 |
| ANT-00040925 | CUBIERTA P/PUENTE | 0 |
| ANT-00038831 | C P U | 0 |
| ANT-00038828 | MONITOR | 0 |
| ANT-00038829 | C P U | 0 |
| ANT-00042293 | MONITOR | 2012.5 |
| ANT-00042292 | C P U | 6589.5 |
| ANT-00040909 | CUBIERTA P/PUENTE | 0 |
| ANT-00040917 | MESA MULTIUSOS | 0 |
| ANT-00040932 | SILLA GIRATORIA | 0 |
| ANT-00040916 | SILLA SECRETARIAL GIRATORIA | 0 |
| ANT-00040963 | SILLA DE VISITA RESPALDO ALTO | 0 |
| ANT-00040957 | SILLA FIJA | 0 |
| ANT-00040935 | SILLA FIJA | 0 |
| ANT-00043181 | SILLA FIJA | 0 |
| ANT-00040914 | SILLA FIJA | 0 |
| ANT-00040906 | SILLON EJECUTIVO C/CODERAS | 0 |
| ANT-00040891 | ARCHIVERO 4 CAJONES | 0 |
| ANT-00040890 | ARCHIVERO 4 CAJONES | 0 |
| ANT-00040889 | ARCHIVERO 4 CAJONES | 0 |
| ANT-00040886 | ARCHIVERO 4 CAJONES | 0 |
| ANT-00040897 | ARCHIVERO | 0 |
| ANT-00040894 | ARCHIVERO 2 CAJONES | 0 |
| ANT-00040892 | ARCHIVERO 2 CAJONES | 0 |
| ANT-00040885 | ARCHIVERO | 0 |
| ANT-00040893 | CUBIERTA LATERAL | 0 |
| ANT-00040884 | CUBIERTA LATERAL | 0 |
| ANT-00040944 | MESA MULTIUSOS | 0 |
| ANT-00043182 | ESCRITORIO | 0 |
| ANT-00040899 | MESA MULTIUSOS | 0 |
| ANT-00042493 | SILLA FIJA | 0 |
| ANT-00046683 | SILLA FIJA | 0 |
| ANT-D1402077 | MUEBLE O MESA P/COMPUTADORA | 0 |
| ANT-D1402083 | MUEBLE O MESA P/COMPUTADORA | 0 |
| ANT-D1401853 | BUTACA PUPITRE | 0 |
| ANT-D1401852 | BUTACA PUPITRE | 0 |
| ANT-D1401851 | BUTACA PUPITRE | 0 |
| ANT-D1401850 | BUTACA PUPITRE | 0 |

| | | |
|---|---|---|
| ANT-D1401849 | BUTACA PUPITRE | 0 |
| ANT-D1401848 | BUTACA PUPITRE | 0 |
| ANT-D1401847 | BUTACA PUPITRE | 0 |
| ANT-D1401845 | BUTACA PUPITRE | 0 |
| ANT-D1401844 | BUTACA PUPITRE | 0 |
| ANT-D1401843 | BUTACA PUPITRE | 0 |
| ANT-D1401842 | BUTACA PUPITRE | 0 |
| ANT-D1401841 | BUTACA PUPITRE | 0 |
| ANT-D1401840 | BUTACA PUPITRE | 0 |
| ANT-D1401839 | BUTACA PUPITRE | 0 |
| ANT-D1401838 | BUTACA PUPITRE | 0 |
| ANT-D1401837 | BUTACA PUPITRE | 0 |
| ANT-D1401836 | BUTACA PUPITRE | 0 |
| ANT-D1401835 | BUTACA PUPITRE | 0 |
| ANT-D1401834 | BUTACA PUPITRE | 0 |
| ANT-D1401833 | BUTACA PUPITRE | 0 |
| ANT-D1401832 | BUTACA PUPITRE | 0 |
| ANT-D1401831 | BUTACA PUPITRE | 0 |
| ANT-D1401830 | BUTACA PUPITRE | 0 |
| ANT-D1401829 | BUTACA PUPITRE | 0 |
| ANT-D1401828 | BUTACA PUPITRE | 0 |
| ANT-D1401827 | BUTACA PUPITRE | 0 |
| ANT-D1401826 | BUTACA PUPITRE | 0 |
| ANT-D1401825 | BUTACA PUPITRE | 0 |
| ANT-D1401824 | BUTACA PUPITRE | 0 |
| ANT-D1401823 | BUTACA PUPITRE | 0 |
| ANT-D1401822 | BUTACA PUPITRE | 0 |
| ANT-D1401821 | BUTACA PUPITRE | 0 |
| ANT-D1401820 | BUTACA PUPITRE | 0 |
| ANT-00040903 | ARCHIVERO 2 CAJONES | 0 |
| ANT-00040922 | ARCHIVERO 3 CAJONES | 0 |
| ANT-00040933 | ARCHIVERO 4 CAJONES | 0 |
| ANT-00040950 | SILLON EJECUTIVO C/CODERAS | 0 |
| ANT-00040947 | SILLA DE VISITA RESPALDO ALTO | 0 |
| ANT-00040955 | MESA MULTIUSOS | 0 |
| ANT-00040949 | MESA REDONDA | 0 |
| ANT-00040952 | CREDENZA | 0 |
| ANT-00040954 | MESA MULTIUSOS | 0 |
| ANT-00040937 | SILLON EJECUTIVO C/CODERAS | 0 |
| ANT-00040934 | SILLA FIJA | 0 |
| ANT-00040929 | CUBIERTA P/CREDENZA | 0 |
| ANT-00040927 | PATA "L" | 0 |
| ANT-00040924 | ESCRITORIO AUTOSOPORTE | 0 |
| ANT-00040920 | MONITOR | 0 |
| ANT-00040918 | MESA MULTIUSOS | 0 |
| ANT-00040904 | C P U | 0 |
| ANT-00040915 | SILLA FIJA | 0 |
| ANT-00040911 | PATA "L" | 0 |
| ANT-00042982 | CAMARA WEB | 1324.72 |
| ANT-00040236 | C P U | 0 |
| ANT-D1402168 | SILLON EJECUTIVO C/CODERAS | 0 |
| ANT-D1402167 | SILLON EJECUTIVO C/CODERAS | 0 |
| ANT-D1402166 | SILLON EJECUTIVO C/CODERAS | 0 |
| ANT-D1402165 | SILLON EJECUTIVO C/CODERAS | 0 |
| ANT-D1402164 | SILLON EJECUTIVO C/CODERAS | 0 |
| ANT-D1402163 | SILLON EJECUTIVO C/CODERAS | 0 |
| ANT-D1402161 | SILLON EJECUTIVO C/CODERAS | 0 |
| ANT-D1402160 | SILLON EJECUTIVO C/CODERAS | 0 |
| ANT-D1402159 | SILLON EJECUTIVO C/CODERAS | 0 |
| ANT-D1402158 | SILLON EJECUTIVO C/CODERAS | 0 |
| ANT-D1402157 | SILLON EJECUTIVO C/CODERAS | 0 |
| ANT-D1402156 | SILLON EJECUTIVO C/CODERAS | 0 |
| ANT-D1402155 | SILLON EJECUTIVO C/CODERAS | 0 |
| ANT-D1402154 | SILLON EJECUTIVO C/CODERAS | 0 |
| ANT-D1402153 | SILLON EJECUTIVO C/CODERAS | 0 |
| ANT-D1402152 | SILLON EJECUTIVO C/CODERAS | 0 |
| ANT-D1402151 | SILLON SEMI-EJECUTIVO C/CODERAS | 0 |
| ANT-D1402150 | SILLON EJECUTIVO C/CODERAS | 0 |
| ANT-D1402148 | SILLON EJECUTIVO C/CODERAS | 0 |
| ANT-D1402147 | SILLON EJECUTIVO C/CODERAS | 0 |
| ANT-D1402144 | SILLA GIRATORIA | 0 |

| | | |
|---|---|---|
| ANT-D1402141 | SILLA GIRATORIA | 0 |
| ANT-D1402139 | SILLA GIRATORIA C/CODERAS | 0 |
| ANT-D1402137 | PERCHERO | 0 |
| ANT-D1402136 | PERCHERO | 0 |
| ANT-D1402135 | PERCHERO | 0 |
| ANT-D1402134 | PERCHERO | 0 |
| ANT-D1402133 | PERCHERO | 0 |
| ANT-D1402132 | PERCHERO | 0 |
| ANT-D1402129 | GABINETE | 0 |
| ANT-D1402124 | ANAQUEL O ESTANTE | 0 |
| ANT-D1402123 | ANAQUEL O ESTANTE | 0 |
| ANT-D1402122 | ANAQUEL O ESTANTE | 0 |
| ANT-D1402121 | ANAQUEL O ESTANTE | 0 |
| ANT-D1402120 | ANAQUEL O ESTANTE | 0 |
| ANT-00049974 | SILLON EJECUTIVO | 3652.84 |
| ANT-00049973 | SILLON EJECUTIVO | 3652.84 |
| ANT-00049971 | SILLON EJECUTIVO | 4638.84 |
| ANT-00042358 | SWITCH | 4298.7 |
| ANT-D1402180 | SILLON EJECUTIVO C/CODERAS | 0 |
| ANT-D1402179 | SILLON EJECUTIVO C/CODERAS | 0 |
| ANT-D1402177 | SILLON EJECUTIVO C/CODERAS | 0 |
| ANT-D1402176 | SILLON EJECUTIVO C/CODERAS | 0 |
| ANT-D1402175 | SILLON EJECUTIVO C/CODERAS | 0 |
| ANT-D1402174 | SILLON EJECUTIVO C/CODERAS | 0 |
| ANT-D1402173 | SILLON EJECUTIVO C/CODERAS | 0 |
| ANT-D1402172 | SILLON EJECUTIVO C/CODERAS | 0 |
| ANT-D1402171 | SILLON EJECUTIVO C/CODERAS | 0 |
| ANT-D1402170 | SILLON EJECUTIVO C/CODERAS | 0 |
| ANT-D1402169 | SILLON EJECUTIVO C/CODERAS | 0 |
| ANT-00040908 | ESCRITORIO AUTOSOPORTE | 0 |
| ANT-00040905 | MONITOR | 0 |
| ANT-00040901 | C P U | 0 |
| ANT-00040900 | SILLA FIJA | 0 |
| ANT-00040151 | C P U | 0 |
| ANT-00040147 | C P U | 0 |
| ANT-00039559 | IMPRESORA LASER | 0 |
| ANT-00038857 | C P U | 0 |
| ANT-00038856 | MONITOR PANTALLA PLANA | 0 |
| ANT-00038839 | MONITOR PANTALLA PLANA | 0 |
| ANT-00039047 | IMPRESORA | 0 |
| ANT-00039046 | PIZARRON ELECTRONICO | 0 |
| ANT-00011842 | MESA MULTIUSOS | 0 |
| ANT-00049451 | VIDEO CAMARA | 7235 |
| ANT-D1402149 | SILLON EJECUTIVO C/CODERAS | 0 |
| ANT-00040182 | MONITOR PANTALLA PLANA | 0 |
| ANT-00040181 | MONITOR PANTALLA PLANA | 0 |
| ANT-00029246 | REGULADOR | 0 |
| ANT-00048733 | MICROFONO INALAMBRICO | 0 |
| ANT-00040859 | SACAPUNTAS ELECTRICO | 0 |
| ANT-00040896 | MESA L | 0 |
| ANT-00038203 | ARCHIVERO 4 CAJONES | 0 |
| ANT-00040956 | PORTA TECLADO DESLIZABLE | 0 |
| ANT-00040953 | ARCHIVERO 2 1/2 CAJONES | 0 |
| ANT-00042763 | ESCRITORIO SECRETARIAL | 1023.5 |
| ANT-00043174 | CUBIERTA LATERAL | 0 |
| ANT-00025690 | ARCHIVERO 4 CAJONES | 0 |
| ANT-00025688 | MESA MULTIUSOS | 0 |
| ANT-00048097 | ASTA Y BANDERA | 0 |
| ANT-00003121 | SILLA FIJA | 0 |
| ANT-00002413 | BOCINAS | 0 |
| ANT-00002411 | BOCINAS | 0 |
| ANT-00040951 | LIBRERO SOBRE CREDENZA | 0 |
| ANT-00040948 | SILLA DE VISITA RESPALDO ALTO | 0 |
| ANT-00040946 | SILLA DE VISITA RESPALDO ALTO | 0 |
| ANT-00040945 | SILLA DE VISITA RESPALDO ALTO | 0 |
| ANT-00040943 | ESCRITORIO AUTOSOPORTE | 0 |
| ANT-00040940 | PATA "L" | 0 |
| ANT-00028730 | ARCHIVERO 4 CAJONES | 0 |
| ANT-00028729 | ARCHIVERO 4 CAJONES | 0 |
| ANT-00028005 | REGULADOR | 0 |
| ANT-00031520 | SILLA ESPECIAL | 0 |

| | | |
|---|---|---|
| ANT-00015839 | SILLA FIJA | 0 |
| ANT-00025689 | ARCHIVERO 4 CAJONES | 0 |
| ANT-00036744 | ANAQUEL O ESTANTE | 0 |
| ANT-00026251 | PERCHERO | 0 |
| ANT-00014692 | SILLA ESPECIAL | 0 |
| ANT-00014691 | SILLA ESPECIAL | 0 |
| ANT-00014690 | SILLA ESPECIAL | 0 |
| ANT-00014689 | SILLA ESPECIAL | 0 |
| ANT-00013476 | SILLA ESPECIAL | 0 |
| ANT-00013475 | SILLA ESPECIAL | 0 |
| ANT-00013474 | SILLA ESPECIAL | 0 |
| ANT-00013472 | SILLA ESPECIAL | 0 |
| ANT-00013471 | SILLA ESPECIAL | 0 |
| ANT-00013470 | SILLA ESPECIAL | 0 |
| ANT-00013469 | SILLA ESPECIAL | 0 |
| ANT-00013468 | SILLA ESPECIAL | 0 |
| ANT-00041265 | MESA P/MAQUINA DE ESCRIBIR | 0 |
| ANT-00014716 | SILLA ESPECIAL | 0 |
| ANT-00014715 | SILLA ESPECIAL | 0 |
| ANT-00014714 | SILLA ESPECIAL | 0 |
| ANT-00014712 | SILLA ESPECIAL | 0 |
| ANT-00014713 | SILLA ESPECIAL | 0 |
| ANT-00014711 | SILLA ESPECIAL | 0 |
| ANT-00014709 | SILLA ESPECIAL | 0 |
| ANT-00010421 | SILLA ESPECIAL | 0 |
| ANT-00025658 | ARCHIVERO 3 CAJONES | 0 |
| ANT-00025657 | ARCHIVERO 4 CAJONES | 0 |
| ANT-00044665 | ANAQUEL O ESTANTE | 0 |
| ANT-00036742 | ANAQUEL O ESTANTE | 0 |
| ANT-00021879 | ANAQUEL O ESTANTE | 0 |
| ANT-00021878 | ANAQUEL O ESTANTE | 0 |
| ANT-00021874 | ANAQUEL O ESTANTE | 0 |
| ANT-00036745 | ANAQUEL O ESTANTE | 0 |
| ANT-00017633 | SILLA ESPECIAL | 0 |
| ANT-00017632 | SILLA ESPECIAL | 0 |
| ANT-00017631 | SILLA ESPECIAL | 0 |
| ANT-00036741 | SILLA ESPECIAL | 0 |
| ANT-00010420 | SILLA ESPECIAL | 0 |
| ANT-00010419 | SILLA ESPECIAL | 0 |
| ANT-00010418 | SILLA ESPECIAL | 0 |
| ANT-00010417 | SILLA ESPECIAL | 0 |
| ANT-00010416 | SILLA ESPECIAL | 0 |
| ANT-00010415 | SILLA ESPECIAL | 0 |
| ANT-00010414 | SILLA ESPECIAL | 0 |
| ANT-00010413 | SILLA ESPECIAL | 0 |
| ANT-00010412 | SILLA ESPECIAL | 0 |
| ANT-00010411 | SILLA ESPECIAL | 0 |
| ANT-00010410 | SILLA ESPECIAL | 0 |
| ANT-00025231 | MESA P/MAQUINA DE ESCRIBIR | 0 |
| ANT-00025659 | ESCRITORIO SECRETARIAL | 0 |
| ANT-00028210 | ESCRITORIO EJECUTIVO | 0 |
| ANT-00014708 | SILLA ESPECIAL | 0 |
| ANT-00014707 | SILLA ESPECIAL | 0 |
| ANT-00014706 | SILLA ESPECIAL | 0 |
| ANT-00014705 | SILLA ESPECIAL | 0 |
| ANT-00014704 | SILLA ESPECIAL | 0 |
| ANT-00014703 | SILLA ESPECIAL | 0 |
| ANT-00014702 | SILLA ESPECIAL | 0 |
| ANT-00014701 | SILLA ESPECIAL | 0 |
| ANT-00014700 | SILLA ESPECIAL | 0 |
| ANT-00014699 | SILLA ESPECIAL | 0 |
| ANT-00014698 | SILLA ESPECIAL | 0 |
| ANT-00014697 | SILLA ESPECIAL | 0 |
| ANT-00014696 | SILLA ESPECIAL | 0 |
| ANT-00014695 | SILLA ESPECIAL | 0 |
| ANT-00014694 | SILLA ESPECIAL | 0 |
| ANT-00014693 | SILLA ESPECIAL | 0 |
| ANT-00035078 | CAFETERA ELECTRICA | 0 |
| ANT-00016454 | ARCHIVERO 4 CAJONES | 0 |
| ANT-00027603 | GABINETE | 0 |
| ANT-R0001806 | MESA P/MAQUINA DE ESCRIBIR | 0 |

| | | |
|---|---|---|
| ANT-00016994 | ESCRITORIO SECRETARIAL | 0 |
| ANT-00015946 | ENFRIADOR Y CALENTADOR DE AGUA | 0 |
| ANT-00047762 | REGULADOR | 0 |
| ANT-00014710 | SILLA ESPECIAL | 0 |
| ANT-00013467 | SILLA ESPECIAL | 0 |
| ANT-00013466 | SILLA ESPECIAL | 0 |
| ANT-00013465 | SILLA ESPECIAL | 0 |
| ANT-00013463 | SILLA ESPECIAL | 0 |
| ANT-00013464 | SILLA ESPECIAL | 0 |
| ANT-00013462 | SILLA ESPECIAL | 0 |
| ANT-00013461 | SILLA ESPECIAL | 0 |
| ANT-00013460 | SILLA ESPECIAL | 0 |
| ANT-00013459 | SILLA ESPECIAL | 0 |
| ANT-00013458 | SILLA ESPECIAL | 0 |
| ANT-00013457 | SILLA ESPECIAL | 0 |
| ANT-00041261 | BASE P/BOCINAS | 0 |
| ANT-00046513 | BASE P/BOCINAS | 0 |
| ANT-00032845 | BOCINAS | 0 |
| ANT-00032846 | BOCINAS | 0 |
| ANT-00012490 | TELEVISOR | 0 |
| ANT-00012489 | TOCACINTAS | 0 |
| ANT-00035076 | PODIUM | 0 |
| ANT-00011840 | MESA MULTIUSOS | 0 |
| ANT-00035079 | PANTALLA ELECTRICA P/PROYECCION | 0 |
| ANT-00010422 | SILLA ESPECIAL | 0 |
| ANT-00044666 | ANAQUEL O ESTANTE | 0 |
| ANT-00034368 | VENTILADOR DE PEDESTAL | 0 |
| ANT-00034365 | VENTILADOR DE PEDESTAL | 0 |
| ANT-00034364 | VENTILADOR DE PEDESTAL | 0 |
| ANT-00033814 | SACAPUNTAS ELECTRICO | 0 |
| ANT-00036733 | C P U | 0 |
| ANT-00006962 | REGULADOR | 0 |
| ANT-00003192 | REGULADOR | 0 |
| ANT-00046510 | MESA P/MAQUINA DE ESCRIBIR | 0 |
| ANT-00036731 | IMPRESORA LASER | 0 |
| ANT-00036734 | MONITOR PANTALLA PLANA | 0 |
| ANT-00036737 | SILLA GIRATORIA | 0 |
| ANT-00034410 | VENTILADOR DE PEDESTAL | 0 |
| ANT-00033755 | REGULADOR | 0 |
| ANT-00037085 | SILLA FIJA | 0 |
| 00003271 | PUENTE UNION | 0 |
| ANT-00015532 | SILLA ESPECIAL | 0 |
| ANT-00015531 | SILLA ESPECIAL | 0 |
| ANT-00014719 | SILLA ESPECIAL | 0 |
| ANT-00014718 | SILLA ESPECIAL | 0 |
| ANT-00014717 | SILLA ESPECIAL | 0 |
| 00002987 | PUENTE UNION | 0 |
| ANT-00027324 | PERCHERO | 0 |
| ANT-00027229 | SILLA ESPECIAL | 0 |
| ANT-00026252 | MESA P/MAQUINA DE ESCRIBIR | 0 |
| ANT-00026250 | SILLON 1 ASIENTO | 0 |
| ANT-00026249 | SILLON 3 ASIENTOS | 0 |
| ANT-00026248 | SILLON 2 ASIENTOS | 0 |
| ANT-00026247 | FRIGOBAR | 0 |
| ANT-00025692 | ARCHIVERO 4 CAJONES | 0 |
| ANT-00025691 | ARCHIVERO 3 CAJONES | 0 |
| ANT-00025681 | MESA MULTIUSOS | 0 |
| ANT-00025679 | ARCHIVERO 4 CAJONES | 0 |
| ANT-00025670 | SILLA ESPECIAL | 0 |
| ANT-00025664 | PANTALLA ELECTRICA P/PROYECCION | 0 |
| ANT-00025662 | ENFRIADOR Y CALENTADOR DE AGUA | 0 |
| ANT-00041262 | TRIPIE P/PANTALLA | 0 |
| ANT-00046514 | GUILLOTINA | 0 |
| ANT-00035077 | ENMICADORA | 0 |
| ANT-00017588 | ROTAFOLIO | 0 |
| ANT-00025671 | ARCHIVERO 4 CAJONES | 0 |
| ANT-00032841 | PIZARRON | 0 |
| ANT-00035035 | ENFRIADOR Y CALENTADOR DE AGUA | 0 |
| ANT-00016995 | ESCRITORIO SECRETARIAL | 0 |
| ANT-00015831 | MESA MULTIUSOS | 0 |
| ANT-00015829 | MESA MULTIUSOS | 0 |

| | | |
|---|---|---|
| ANT-00005924 | SILLA FIJA | 0 |
| ANT-00036749 | CONTROL REMOTO | 0 |
| ANT-00012509 | CONTROL REMOTO | 0 |
| 00003406 | MESA DE CENTRO | 0 |
| 00003268 | PUENTE UNION | 0 |
| 00000034 | CREDENZA ABIERTA | 1 |
| 00001975 | MESA DE CENTRO | 0 |
| 00001971 | MESA DE CENTRO | 0 |
| 00001453 | SILLON SEMI-EJECUTIVO C/CODERAS | 0 |
| 00001399 | SILLON SEMI-EJECUTIVO C/CODERAS | 0 |
| 00001433 | SILLA GIRATORIA C/CODERAS | 0 |
| 00001334 | PUENTE UNION | 0 |
| 00001296 | PUENTE UNION | 0 |
| 00002550 | PUENTE UNION | 0 |
| 00002549 | PUENTE UNION | 0 |
| 00002548 | PUENTE UNION | 0 |
| 00002598 | PUENTE UNION | 0 |
| 00002608 | PUENTE UNION | 0 |
| ANT-00031515 | ARCHIVERO 4 CAJONES | 0 |
| 00003440 | MESA DE CENTRO | 0 |
| 00001594 | SILLA GIRATORIA C/CODERAS | 0 |
| 00003456 | ESCRITORIO SECRETARIAL C/ARCHIVERO | 0 |
| 00040877 | ESCRITORIO SECRETARIAL | 0 |
| ANT-R0001867 | SILLA SECRETARIAL | 0 |
| 00004016 | MUEBLE O MESA P/COMPUTADORA | 0 |
| 00004015 | LOCKER | 0 |
| 00004006 | MUEBLE O MESA P/COMPUTADORA | 0 |
| 00004005 | MUEBLE O MESA P/COMPUTADORA | 0 |
| 00004004 | PERCHERO | 0 |
| 00004003 | SILLON SEMI-EJECUTIVO C/CODERAS | 0 |
| 00004002 | SILLON SEMI-EJECUTIVO C/CODERAS | 0 |
| 00004000 | SILLON SEMI-EJECUTIVO C/CODERAS | 0 |
| 00003999 | SILLON SEMI-EJECUTIVO C/CODERAS | 0 |
| 00004001 | SILLON SEMI-EJECUTIVO C/CODERAS | 0 |
| ANT-R0001865 | ARCHIVERO 4 CAJONES | 0 |
| ANT-00032482 | REPISA | 0 |
| ANT-00033586 | PERCHERO | 0 |
| ANT-R0001831 | ESCRITORIO SECRETARIAL | 0 |
| ANT-00023297 | MUEBLE O MESA P/COMPUTADORA | 0 |
| ANT-R0001857 | ESCRITORIO SECRETARIAL | 0 |
| ANT-00041184 | ESCRITORIO EJECUTIVO | 0 |
| ANT-00044657 | ARCHIVERO 4 CAJONES | 0 |
| ANT-R0001369 | SILLA FIJA | 0 |
| ANT-00041892 | SILLA SECRETARIAL GIRATORIA | 0 |
| ANT-00038147 | ARCHIVERO | 0 |
| ANT-00045296 | SCANJET | 13066.76 |
| ANT-00045290 | MONITOR | 3318.12 |
| ANT-00045284 | MONITOR PANTALLA PLANA | 3318.12 |
| ANT-00045283 | MONITOR C/BOCINAS | 3318.12 |
| ANT-00045282 | C P U | 17698.07 |
| ANT-00045280 | C P U | 17698.07 |
| ANT-00027245 | SILLA GIRATORIA | 0 |
| ANT-00043093 | VENTILADOR DE PEDESTAL | 0 |
| ANT-00045232 | REGULADOR | 498.8 |
| ANT-00045231 | REGULADOR | 498.8 |
| ANT-00045219 | REGULADOR | 498.8 |
| ANT-00025386 | MUEBLE O MESA P/COMPUTADORA | 0 |
| ANT-00034109 | MESA DE CENTRO | 0 |
| ANT-00046350 | MESA P/MAQUINA DE ESCRIBIR | 0 |
| ANT-00022652 | ESCRITORIO EJECUTIVO | 0 |
| ANT-00030515 | SILLA FIJA | 0 |
| ANT-00025191 | MUEBLE O MESA P/COMPUTADORA | 0 |
| ANT-00043039 | ESCRITORIO SECRETARIAL | 0 |
| ANT-00024284 | MUEBLE O MESA P/COMPUTADORA | 0 |
| ANT-00027045 | TELEFONO | 0 |
| ANT-00038141 | REGULADOR | 0 |
| ANT-00004781 | VENTILADOR DE TECHO | 0 |
| ANT-R0001866 | MESA P/MAQUINA DE ESCRIBIR | 0 |
| ANT-00027807 | ARCHIVERO 4 CAJONES | 0 |
| ANT-A0003801 | IMPRESORA | 0 |
| ANT-A0003409 | ESCRITORIO RECTANGULAR | 0 |

| | | |
|---|---|---|
| ANT-A0003406 | SILLA DE VISITA | 0 |
| ANT-00031628 | SILLON 1 ASIENTO | 0 |
| ANT-00033229 | SILLON 3 ASIENTOS | 0 |
| ANT-00030013 | MESA DE CENTRO | 0 |
| ANT-00047461 | ESCRITORIO SECRETARIAL | 0 |
| ANT-00026693 | MESA DE CENTRO | 0 |
| ANT-00026692 | LIBRERO C/CREDENZA | 0 |
| ANT-00026691 | VITRINA | 0 |
| ANT-00026170 | ESCRITORIO EJECUTIVO | 0 |
| ANT-00047439 | SILLA FIJA | 0 |
| ANT-00029305 | ARCHIVERO 4 CAJONES | 0 |
| ANT-00040177 | MONITOR PANTALLA PLANA | 0 |
| ANT-D0000367 | TELEFONO SECRETARIAL | 0 |
| ANT-00040217 | REGULADOR | 0 |
| ANT-00040145 | C P U | 0 |
| ANT-00040218 | REGULADOR | 0 |
| ANT-00044253 | IMPRESORA LASER | 0 |
| ANT-00022009 | MUEBLE O MESA P/COMPUTADORA | 0 |
| ANT-00031621 | MESA ESQUINERA | 0 |
| ANT-00045277 | IMPRESORA LASER | 11043.2 |
| ANT-00045038 | BOCINAS | 191.4 |
| ANT-00045212 | C P U | 11260.74 |
| ANT-00043392 | SILLA FIJA C/CODERAS | 0 |
| ANT-00047460 | MESA ESQUINERA | 0 |
| ANT-00026173 | SILLA FIJA C/CODERAS | 0 |
| ANT-00027048 | TELEFONO | 0 |
| ANT-00026168 | ARCHIVERO 4 CAJONES | 0 |
| ANT-00043570 | ASTA Y BANDERA | 0 |
| ANT-00030018 | SILLON 3 ASIENTOS | 0 |
| ANT-00047463 | SILLA FIJA C/CODERAS | 0 |
| ANT-00028230 | SILLA FIJA | 0 |
| ANT-00027216 | FRIGOBAR | 0 |
| ANT-00047464 | SILLA GIRATORIA | 0 |
| ANT-00011443 | GABINETE | 0 |
| ANT-00047462 | SILLON SEMI-EJECUTIVO | 0 |
| 00000 | ACCESS POINT | 0 |
| 00001015 | PERCHERO | 0 |
| D1600619 | MONITOR | 0 |
| 00003618 | MONITOR | 0 |
| FOSEG356 | MONITOR | 0 |
| 00003602 | SILLON EJECUTIVO C/CODERAS | 0 |
| 00003587 | C P U | 0 |
| 17774 | SILLA | 0 |
| 00015814 | SILLA GIRATORIA C/CODERAS | 0 |
| 00017013 | SILLON EJECUTIVO C/CODERAS | 0 |
| 00017001 | C P U | 0 |
| 00007415 | DISCO DURO | 0 |
| FOSEG787 | SILLA GIRATORIA C/CODERAS | 0 |
| 0003615 | MUEBLE O MESA P/COMPUTADORA | 0 |
| D1600623 | MONITOR | 0 |
| 00017445 | AUTOMOVIL | 0 |
| 00017012 | MONITOR | 0 |
| SIN CODIGOS | SILLA FIJA C/CODERAS | 0 |
| 00017014 | MONITOR | 0 |
| 00017010 | MONITOR | 0 |
| 00017016 | MONITOR | 0 |
| SIN NUMERO | SILLA DE VISITA | 0 |
| 00017002 | C P U | 0 |
| 00017000 | MONITOR | 0 |
| 00017015 | C P U | 0 |
| ANT-A0003871 | C P U | 0 |
| ANT-A0003858 | IMPRESORA | 0 |
| ANT-D1600374 | C P U | 0 |
| 00003623 | MUEBLE O MESA P/COMPUTADORA | 0 |
| D-071 | TELEFONO | 0 |
| 00003595 | SILLA FIJA C/CODERAS | 0 |
| 00003616 | MUEBLE O MESA P/COMPUTADORA | 0 |
| FOSEG351 | C P U | 0 |
| ANT-00049414 | IMPRESORA | 1211.04 |
| ANT-00046657 | VENTILADOR DE TECHO | 0 |
| ANT-00041107 | SILLA GIRATORIA | 0 |

| | | |
|---|---|---|
| ANT-00047424 | ESCRITORIO EJECUTIVO | 0 |
| ANT-00025221 | ARCHIVERO 4 CAJONES | 0 |
| ANT-00024234 | MUEBLE O MESA P/COMPUTADORA | 0 |
| ANT-00024233 | ESCRITORIO EJECUTIVO | 0 |
| ANT-00024481 | ARCHIVERO 4 CAJONES | 0 |
| ANT-00011803 | ARCHIVERO 4 CAJONES | 0 |
| ANT-00025204 | REGULADOR | 0 |
| ANT-00027862 | LIBRERO | 0 |
| ANT-00026137 | MAQUINA DE ESCRIBIR ELECTRICA | 0 |
| ANT-00025209 | SILLA FIJA C/CODERAS | 0 |
| ANT-00026136 | FRIGOBAR | 0 |
| ANT-00040213 | MONITOR | 0 |
| ANT-00041940 | C P U | 8052.82 |
| ANT-00042853 | REGULADOR | 133.4 |
| ANT-00025226 | MESA MULTIUSOS | 0 |
| ANT-00025225 | MESA DE CENTRO | 0 |
| ANT-00025224 | MESA ESQUINERA | 0 |
| ANT-00025228 | ARCHIVERO 4 CAJONES | 0 |
| ANT-00025227 | ARCHIVERO 4 CAJONES | 0 |
| ANT-00025223 | MESA ESQUINERA | 0 |
| ANT-00029611 | PINTARRON | 0 |
| ANT-00042851 | PINTARRON | 637 |
| ANT-00041296 | SILLA GIRATORIA | 0 |
| ANT-00033926 | SILLON EJECUTIVO RESPALDO ALTO | 0 |
| ANT-00043569 | REGULADOR | 133.4 |
| ANT-D0000089 | TELEFONO | 0 |
| ANT-00040164 | C P U | 0 |
| ANT-00042026 | IMPRESORA LASER | 0 |
| ANT-00029892 | SILLA SECRETARIAL GIRATORIA | 0 |
| ANT-00042787 | SILLA GIRATORIA | 460 |
| ANT-00047401 | MESA P/MAQUINA DE ESCRIBIR | 0 |
| ANT-00047402 | ESCRITORIO SECRETARIAL | 0 |
| ANT-00026060 | SILLON EJECUTIVO | 0 |
| ANT-00026059 | SILLON EJECUTIVO | 0 |
| ANT-00031618 | SILLON 1 ASIENTO | 0 |
| ANT-00024488 | SILLON 3 ASIENTOS | 0 |
| ANT-00045253 | MONITOR | 3318.12 |
| ANT-00045321 | C P U | 12229.41 |
| ANT-00019869 | REGULADOR | 0 |
| ANT-00047441 | ESCRITORIO EJECUTIVO | 0 |
| ANT-00042963 | TELEFONO | 0 |
| ANT-00031164 | TELEFONO | 0 |
| ANT-00004865 | SILLA FIJA C/CODERAS | 0 |
| ANT-00004864 | SILLA FIJA C/CODERAS | 0 |
| ANT-00040662 | MESA P/MAQUINA DE ESCRIBIR | 0 |
| ANT-00047442 | REGULADOR | 0 |
| ANT-00004890 | AIRE ACONDICIONADO | 0 |
| ANT-00022707 | MUEBLE O MESA P/COMPUTADORA | 0 |
| ANT-00025232 | CREDENZA C/LIBRERO | 0 |
| ANT-00043519 | PERCHERO | 0 |
| ANT-00048124 | ESCRITORIO EJECUTIVO | 0 |
| ANT-00040663 | MESA P/MAQUINA DE ESCRIBIR | 0 |
| ANT-00030275 | LIBRERO | 0 |
| ANT-00023326 | SILLA FIJA C/CODERAS | 0 |
| ANT-00004350 | MUEBLE O MESA P/COMPUTADORA | 0 |
| ANT-00047990 | SILLON EJECUTIVO C/CODERAS | 0 |
| ANT-00025730 | SILLON EJECUTIVO C/CODERAS | 0 |
| ANT-00027051 | TELEFONO | 0 |
| ANT-00043391 | SILLA FIJA C/CODERAS | 0 |
| ANT-00027662 | BUZON DE SUGERENCIAS | 0 |
| ANT-00044124 | SILLA GIRATORIA | 0 |
| ANT-00022039 | MUEBLE O MESA P/COMPUTADORA | 0 |
| ANT-00036599 | CAJA FUERTE | 0 |
| ANT-00013830 | AIRE ACONDICIONADO | 0 |
| ANT-00047413 | ESCRITORIO SECRETARIAL | 0 |
| ANT-00033658 | ESCRITORIO SECRETARIAL | 0 |
| ANT-00043535 | MESA P/MAQUINA DE ESCRIBIR | 0 |
| 00003079 | ARCHIVERO 4 CAJONES | 0 |
| 00003359 | SILLON EJECUTIVO C/CODERAS | 0 |
| ANT-00031165 | ASTA Y BANDERA | 0 |
| 00003048 | SILLON SEMI-EJECUTIVO C/CODERAS | 0 |

| | | |
|---|---|---|
| 00003098 | SILLON SEMI-EJECUTIVO C/CODERAS | 0 |
| 88888888 | ACCESS POINT | 0 |
| ANT-00023280 | ESCRITORIO SECRETARIAL | 0 |
| D1400101 | ARCHIVERO 3 CAJONES | 0 |
| 00017720 | SILLA FIJA C/CODERAS | 0 |
| FOSEG1186 | SILLON EJECUTIVO C/CODERAS | 0 |
| FOSEG1184 | SILLON EJECUTIVO C/CODERAS | 0 |
| D1400104 | ARCHIVERO 3 CAJONES | 0 |
| D1400102 | ARCHIVERO 3 CAJONES | 0 |
| D1400105 | ARCHIVERO 3 CAJONES | 0 |
| D1400103 | ARCHIVERO 3 CAJONES | 0 |
| FOSEG1183 | SILLON EJECUTIVO C/CODERAS | 0 |
| FOSEG1295 | SILLON EJECUTIVO C/CODERAS | 0 |
| FOSEG1296 | SILLA GIRATORIA C/CODERAS | 0 |
| 00004330 | ARCHIVERO 3 CAJONES | 0 |
| ANT-00049484 | FAX | 0 |
| D0000195 | ARCHIVERO 3 CAJONES | 0 |
| 00015206 | IMPRESORA TINTA | 0 |
| A0163443 | SILLA GIRATORIA C/CODERAS | 0 |
| A0163427 | SILLA GIRATORIA C/CODERAS | 0 |
| 00014289 | MINI SPLIT | 0 |
| ANT-A0003848 | IMPRESORA | 0 |
| ANT-A0003800 | C P U | 0 |
| ANT-A0003799 | MONITOR C/BOCINAS | 0 |
| ANT-A0003797 | MONITOR C/BOCINAS | 0 |
| ANT-A0003790 | C P U | 0 |
| ANT-A0003789 | MONITOR C/BOCINAS | 0 |
| ANT-A0003866 | MONITOR | 0 |
| ANT-D1600397 | C P U | 0 |
| ANT-D1600272 | MONITOR | 0 |
| ANT-D1600368 | MONITOR | 0 |
| ANT-A0003852 | IMPRESORA | 0 |
| ANT-00038966 | SILLA FIJA | 0 |
| ANT-00035451 | SILLA FIJA | 0 |
| ANT-00032775 | ENFRIADOR Y CALENTADOR DE AGUA | 0 |
| ANT-00038949 | SILLA GIRATORIA | 0 |
| ANT-00047572 | ARCHIVERO 4 CAJONES | 0 |
| ANT-00030151 | ESCRITORIO EJECUTIVO | 0 |
| ANT-00030149 | CREDENZA | 0 |
| ANT-00030145 | CREDENZA | 0 |
| ANT-00030144 | ESCRITORIO EJECUTIVO | 0 |
| ANT-00033235 | PERCHERO | 0 |
| ANT-00033239 | SACAPUNTAS ELECTRICO | 0 |
| ANT-00033238 | PERCHERO | 0 |
| ANT-00003244 | VENTILADOR DE TECHO | 0 |
| ANT-00046289 | REGULADOR | 0 |
| ANT-00027644 | SILLA GIRATORIA C/CODERAS | 0 |
| ANT-00046290 | REGULADOR | 0 |
| ANT-00048348 | SILLA FIJA | 0 |
| ANT-00035465 | SILLA FIJA | 0 |
| ANT-00047595 | SILLA FIJA | 0 |
| ANT-00035446 | SILLA FIJA | 0 |
| ANT-R0200110 | SILLA GIRATORIA C/CODERAS | 0 |
| ANT-00031631 | ARCHIVERO 4 CAJONES | 0 |
| ANT-00034029 | MUEBLE O MESA P/COMPUTADORA | 0 |
| ANT-00035466 | SILLA FIJA | 0 |
| ANT-00035469 | SILLA FIJA C/CODERAS | 0 |
| ANT-00035468 | SILLA FIJA C/CODERAS | 0 |
| ANT-00035470 | SILLA FIJA C/CODERAS | 0 |
| ANT-00035471 | SILLA FIJA C/CODERAS | 0 |
| ANT-00035467 | SILLA FIJA C/CODERAS | 0 |
| ANT-00046293 | SILLA VISITA C/BRAZOS | 0 |
| ANT-00001816 | SILLA GIRATORIA | 0 |
| ANT-00034508 | ARCHIVERO 4 CAJONES | 0 |
| ANT-00034509 | ARCHIVERO 4 CAJONES | 0 |
| ANT-00044446 | MAPA | 0 |
| ANT-00031630 | ARCHIVERO 4 CAJONES | 0 |
| ANT-00030012 | ESCRITORIO SECRETARIAL | 0 |
| ANT-00027861 | LIBRERO | 0 |
| ANT-00030010 | ESCRITORIO SECRETARIAL | 0 |
| ANT-00026690 | MUEBLE O MESA P/COMPUTADORA | 0 |

| | | |
|---|---|---|
| ANT-00026177 | ARCHIVERO 4 CAJONES | 0 |
| ANT-00026176 | ENGRAPADORA | 0 |
| ANT-00026175 | ARCHIVERO 4 CAJONES | 0 |
| ANT-00026174 | ARCHIVERO 4 CAJONES | 0 |
| ANT-00025457 | ARCHIVERO 4 CAJONES | 0 |
| ANT-00046299 | MESA P/MAQUINA DE ESCRIBIR | 0 |
| ANT-00035459 | SILLA FIJA | 0 |
| ANT-00033856 | VENTILADOR DE PEDESTAL | 0 |
| ANT-00037216 | SILLA GIRATORIA | 0 |
| ANT-00029527 | ARCHIVERO 4 CAJONES | 0 |
| ANT-00050178 | ROUTER | 1454.64 |
| ANT-D1600439 | C P U | 0 |
| ANT-D1600271 | MONITOR | 0 |
| ANT-D1600437 | C P U | 0 |
| ANT-D1600292 | MONITOR | 0 |
| ANT-D1600399 | C P U | 0 |
| ANT-R0001501 | ESCRITORIO | 0 |
| ANT-R0002133 | MONITOR | 0 |
| ANT-R0000729 | SILLA FIJA C/CODERAS | 0 |
| ANT-00042031 | ESCRITORIO SECRETARIAL | 0 |
| ANT-R0001416 | ESCRITORIO SECRETARIAL | 0 |
| ANT-00038987 | ARCHIVERO 3 CAJONES | 0 |
| ANT-00036499 | ARCHIVERO 4 CAJONES | 0 |
| ANT-00033855 | VENTILADOR DE PEDESTAL | 0 |
| ANT-00040824 | VENTILADOR DE PEDESTAL | 0 |
| ANT-00040820 | MUEBLE O MESA P/COMPUTADORA | 0 |
| ANT-D0000422 | TELEFONO | 0 |
| ANT-00040153 | C P U | 0 |
| ANT-00040189 | MONITOR | 0 |
| ANT-00031087 | CREDENZA | 0 |
| ANT-00029832 | PINTARRON | 0 |
| ANT-D0400132 | MONITOR | 0 |
| ANT-00029866 | MUEBLE O MESA P/COMPUTADORA | 0 |
| ANT-D1600303 | MONITOR | 0 |
| ANT-D1600377 | C P U | 0 |
| ANT-D1600348 | MONITOR | 0 |
| ANT-00038191 | ARCHIVERO 4 CAJONES | 0 |
| ANT-00038190 | ARCHIVERO 4 CAJONES | 0 |
| ANT-00036101 | C P U | 0 |
| ANT-00040139 | C P U | 0 |
| ANT-00042573 | AUTOMOVIL | 259500 |
| ANT-00042588 | AUTOMOVIL | 250900 |
| ANT-00038209 | ARCHIVERO 4 CAJONES | 0 |
| ANT-00029835 | ESCRITORIO | 0 |
| ANT-00029834 | ESCRITORIO | 0 |
| ANT-00029833 | ESCRITORIO | 0 |
| ANT-R0200100 | ARCHIVERO 4 CAJONES | 0 |
| ANT-00027869 | SILLA GIRATORIA C/CODERAS | 0 |
| ANT-00029945 | ESCRITORIO EJECUTIVO | 0 |
| ANT-00027838 | ESCRITORIO EJECUTIVO | 0 |
| ANT-00040205 | C P U | 0 |
| ANT-00033233 | SILLA FIJA C/CODERAS | 0 |
| ANT-00033230 | MAQUINA DE ESCRIBIR ELECTRICA | 0 |
| ANT-00022673 | ESCRITORIO SECRETARIAL | 0 |
| ANT-R0400602 | ARCHIVERO 4 CAJONES | 0 |
| ANT-R0400601 | ARCHIVERO 4 CAJONES | 0 |
| ANT-00033941 | ARCHIVERO 4 CAJONES | 0 |
| ANT-00030126 | SILLON 2 ASIENTOS | 0 |
| ANT-00030124 | CREDENZA C/ 2 CAJONES | 0 |
| ANT-00030123 | FRIGOBAR | 0 |
| ANT-00030122 | MESA REDONDA | 0 |
| ANT-00029422 | MESA P/MAQUINA DE ESCRIBIR | 0 |
| ANT-00027764 | ARCHIVERO 4 CAJONES | 0 |
| ANT-00027060 | TELEFONO | 0 |
| ANT-00030140 | MUEBLE O MESA P/COMPUTADORA | 0 |
| ANT-00030162 | ESCRITORIO SECRETARIAL | 0 |
| ANT-00046287 | MESA ESQUINERA | 0 |
| ANT-00033232 | MESA P/MAQUINA DE ESCRIBIR | 0 |
| ANT-00027591 | REGULADOR | 0 |
| ANT-00048346 | ARCHIVERO 4 CAJONES | 0 |
| ANT-00030130 | ESCRITORIO SECRETARIAL | 0 |

| | | |
|---|---|---|
| ANT-00030128 | ARCHIVERO 4 CAJONES | 0 |
| ANT-00030127 | ESCRITORIO EJECUTIVO | 0 |
| ANT-00047566 | SILLA FIJA | 0 |
| ANT-00047564 | ARCHIVERO 4 CAJONES | 0 |
| ANT-00035453 | REGULADOR | 0 |
| ANT-00030006 | MESA P/MAQUINA DE ESCRIBIR | 0 |
| ANT-00030003 | MESA MULTIUSOS | 0 |
| ANT-00027173 | SILLA GIRATORIA | 0 |
| ANT-00027118 | SILLA GIRATORIA | 0 |
| ANT-00027077 | TELEFONO | 0 |
| ANT-00026700 | ARCHIVERO 4 CAJONES | 0 |
| ANT-00026699 | VITRINA | 0 |
| ANT-00026695 | ESCRITORIO SECRETARIAL | 0 |
| ANT-00027765 | ARCHIVERO 4 CAJONES | 0 |
| ANT-00030168 | ARCHIVERO 4 CAJONES | 0 |
| ANT-00030167 | ARCHIVERO 4 CAJONES | 0 |
| ANT-00030166 | ARCHIVERO 4 CAJONES | 0 |
| ANT-00047576 | MESA P/MAQUINA DE ESCRIBIR | 0 |
| ANT-00035463 | REGULADOR | 0 |
| ANT-00033877 | SILLON EJECUTIVO RESPALDO ALTO | 0 |
| ANT-00044447 | AUTOMOVIL | 93500 |
| ANT-00022862 | SILLA FIJA C/CODERAS | 0 |
| ANT-00034507 | ARCHIVERO 4 CAJONES | 0 |
| ANT-00030125 | SILLON 3 ASIENTOS | 0 |
| ANT-00033762 | REGULADOR | 0 |
| ANT-00029846 | EXTENSION DE ESCRITORIO | 0 |
| ANT-00029845 | EXTENSION DE ESCRITORIO | 0 |
| ANT-00029844 | SILLON SEMI-EJECUTIVO | 0 |
| ANT-00029843 | SILLON SEMI-EJECUTIVO | 0 |
| ANT-00029842 | SILLON SEMI-EJECUTIVO | 0 |
| ANT-00029841 | SILLON SEMI-EJECUTIVO | 0 |
| ANT-00029840 | SILLON SEMI-EJECUTIVO | 0 |
| ANT-00029839 | SILLON SEMI-EJECUTIVO | 0 |
| ANT-00029838 | ESCRITORIO | 0 |
| ANT-00029837 | ESCRITORIO | 0 |
| ANT-00037372 | ESCRITORIO SECRETARIAL | 0 |
| ANT-00031405 | ARCHIVERO 4 CAJONES | 0 |
| ANT-00025717 | SILLA GIRATORIA | 0 |
| ANT-00024289 | ARCHIVERO 4 CAJONES | 0 |
| ANT-00035462 | REGULADOR | 0 |
| ANT-00043821 | MUEBLE O MESA P/COMPUTADORA | 0 |
| ANT-00038727 | AIRE ACONDICIONADO | 0 |
| ANT-00047573 | ARCHIVERO 4 CAJONES | 0 |
| ANT-00047569 | ARCHIVERO 4 CAJONES | 0 |
| ANT-00047571 | ARCHIVERO 4 CAJONES | 0 |
| ANT-00046298 | ARCHIVERO 4 CAJONES | 0 |
| ANT-00043819 | LIBRERO | 0 |
| ANT-00033735 | SACAPUNTAS ELECTRICO | 0 |
| ANT-00047567 | REGULADOR | 0 |
| ANT-00036497 | ARCHIVERO 4 CAJONES | 0 |
| ANT-00036498 | ARCHIVERO 4 CAJONES | 0 |
| ANT-00030153 | ESCRITORIO SECRETARIAL | 0 |
| ANT-00046292 | SILLA VISITA C/BRAZOS | 0 |
| ANT-00046294 | PERCHERO | 0 |
| ANT-00044445 | ASTA Y BANDERA | 0 |
| ANT-00046291 | MESA DE CENTRO | 0 |
| ANT-00035445 | SILLA FIJA | 0 |
| ANT-00032755 | SILLA FIJA | 0 |
| ANT-00031655 | ESCRITORIO SECRETARIAL | 0 |
| ANT-00031652 | ENGRAPADORA USO RUDO | 0 |
| ANT-00048344 | REGULADOR | 0 |
| ANT-00030143 | ESCRITORIO SECRETARIAL | 0 |
| ANT-00030177 | ESCRITORIO SECRETARIAL | 0 |
| ANT-00030175 | ARCHIVERO 4 CAJONES | 0 |
| ANT-00030173 | ARCHIVERO 4 CAJONES | 0 |
| ANT-00030164 | ESCRITORIO SECRETARIAL | 0 |
| ANT-00047575 | REGULADOR | 0 |
| ANT-00035457 | REGULADOR | 0 |
| ANT-00030161 | ESCRITORIO SECRETARIAL | 0 |
| ANT-00030160 | ARCHIVERO 4 CAJONES | 0 |
| ANT-00030159 | ESCRITORIO SECRETARIAL | 0 |

| | | |
|---|---|---|
| ANT-00040362 | SILLA GIRATORIA C/CODERAS | 0 |
| ANT-00029416 | SILLA SECRETARIAL C/RODAJAS | 0 |
| ANT-00029417 | SILLA SECRETARIAL C/RODAJAS | 0 |
| ANT-00022578 | MESA P/MAQUINA DE ESCRIBIR | 0 |
| ANT-00002409 | REGULADOR | 0 |
| 00003385 | ENFRIADOR Y CALENTADOR DE AGUA | 0 |
| 00017487 | C P U | 0 |
| 00017543 | MONITOR | 0 |
| 00017475 | C P U | 0 |
| 00019262 | C P U | 0 |
| A03734 | C P U | 0 |
| A03736 | C P U | 0 |
| 00017442 | CAMARA WEB | 0 |
| 00017509 | MONITOR | 0 |
| 00017498 | MONITOR | 0 |
| 00039557 | IMPRESORA | 0 |
| 0007741 | SILLA FIJA | 0 |
| 00017554 | C P U | 0 |
| 00017503 | MONITOR | 0 |
| 00018036 | CAMARA WEB | 0 |
| 00018035 | CAMARA WEB | 0 |
| ANT-D1600474 | C P U | 0 |
| ANT-D1600356 | MONITOR | 0 |
| ANT-00050004 | SILLA SECRETARIAL | 1274.84 |
| ANT-00045401 | TELEVISOR | 4691.22 |
| ANT-00046475 | REGULADOR | 0 |
| ANT-R0001804 | ARCHIVERO 4 CAJONES | 0 |
| ANT-R0001793 | ESCRITORIO SECRETARIAL | 0 |
| ANT-R0001798 | SILLA FIJA | 0 |
| ANT-R0001797 | SILLA SECRETARIAL GIRATORIA | 0 |
| ANT-R0001795 | SILLA SECRETARIAL GIRATORIA | 0 |
| ANT-D0000400 | ENCICLOPEDIA JURIDICA | 0 |
| ANT-00043184 | ESCRITORIO SECRETARIAL | 0 |
| ANT-00047742 | IMPRESORA LASER | 0 |
| ANT-00039565 | IMPRESORA LASER | 0 |
| ANT-00048022 | SILLA FIJA | 0 |
| ANT-00040936 | SILLA DE VISITA RESPALDO ALTO | 0 |
| ANT-00040913 | SILLA FIJA | 0 |
| ANT-00040887 | SILLA DE VISITA RESPALDO ALTO | 0 |
| ANT-R0001799 | SILLA FIJA | 0 |
| ANT-00049981 | SILLA SECRETARIAL | 1274.84 |
| ANT-R0001801 | SILLA FIJA | 0 |
| ANT-R0001800 | SILLA FIJA | 0 |
| ANT-00050049 | SILLA SECRETARIAL | 1274.84 |
| ANT-00050048 | SILLA SECRETARIAL | 1274.84 |
| ANT-00039045 | MESA MULTIUSOS | 0 |
| ANT-00039044 | MESA MULTIUSOS | 0 |
| ANT-00039043 | MESA ESQUINERA | 0 |
| ANT-00039042 | MESA MULTIUSOS | 0 |
| ANT-R0001790 | ESCRITORIO SECRETARIAL | 0 |
| ANT-R0001784 | ARCHIVERO 4 CAJONES | 0 |
| ANT-00045015 | REGULADOR | 133.4 |
| ANT-00046472 | SILLON EJECUTIVO C/CODERAS | 0 |
| ANT-00003132 | SILLA FIJA C/CODERAS | 0 |
| ANT-00003130 | SILLA FIJA C/CODERAS | 0 |
| ANT-00028728 | ARCHIVERO 4 CAJONES | 0 |
| ANT-00031516 | ARCHIVERO 4 CAJONES | 0 |
| ANT-00025653 | ARCHIVERO 4 CAJONES | 0 |
| ANT-00048019 | REGULADOR | 0 |
| ANT-00044660 | PERCHERO | 0 |
| ANT-00046476 | SILLA FIJA | 0 |
| ANT-00048021 | SILLA FIJA | 0 |
| ANT-00046478 | ESCRITORIO SECRETARIAL | 0 |
| ANT-00034369 | VENTILADOR DE PEDESTAL | 0 |
| ANT-00046477 | REGULADOR | 0 |
| ANT-R0001805 | ARCHIVERO 4 CAJONES | 0 |
| ANT-R0001794 | ESCRITORIO SECRETARIAL | 0 |
| ANT-00027554 | ESCRITORIO EJECUTIVO | 0 |
| ANT-00027322 | LIBRERO | 0 |
| ANT-00044661 | MESA P/MAQUINA DE ESCRIBIR | 0 |
| ANT-00026255 | LIBRERO C/CREDENZA | 0 |

| | | |
|---|---|---|
| ANT-00026253 | MESA MULTIUSOS | 0 |
| ANT-00036728 | ESCRITORIO EJECUTIVO | 0 |
| ANT-00025683 | ESCRITORIO SECRETARIAL | 0 |
| ANT-00017422 | SILLA FIJA C/CODERAS | 0 |
| ANT-00047633 | SACAPUNTAS ELECTRICO | 0 |
| ANT-00027078 | TELEFONO | 0 |
| ANT-00031367 | ESCRITORIO SECRETARIAL | 0 |
| ANT-00031368 | ESCRITORIO EJECUTIVO | 0 |
| ANT-00043083 | ESCRITORIO SECRETARIAL | 0 |
| ANT-00046462 | SILLA FIJA C/CODERAS | 0 |
| ANT-00032623 | SILLA FIJA C/CODERAS | 0 |
| ANT-00034892 | MESA DE TRABAJO | 0 |
| ANT-00031360 | LIBRERO | 0 |
| ANT-00047632 | ACRILETA | 0 |
| ANT-00031372 | MESA P/MAQUINA DE ESCRIBIR | 0 |
| ANT-00043997 | PERCHERO | 0 |
| ANT-00031375 | ARCHIVERO 4 CAJONES | 0 |
| ANT-00027050 | TELEFONO | 0 |
| ANT-00031359 | ESCRITORIO EJECUTIVO | 0 |
| ANT-00047630 | CREDENZA | 0 |
| ANT-00031362 | FRIGOBAR | 0 |
| ANT-00001829 | VENTILADOR DE TECHO | 0 |
| ANT-00027144 | PERCHERO | 0 |
| ANT-00033764 | REGULADOR | 0 |
| ANT-00032617 | SACAPUNTAS ELECTRICO | 0 |
| ANT-00032618 | FAX | 0 |
| ANT-00043996 | SILLONES | 0 |
| ANT-00045273 | C P U | 11260.74 |
| ANT-00045276 | MONITOR | 5570.9 |
| ANT-00045275 | C P U | 11260.74 |
| ANT-00045274 | MONITOR | 5570.9 |
| ANT-00031378 | AIRE ACONDICIONADO | 0 |
| ANT-00045203 | REGULADOR | 498.8 |
| ANT-00042366 | ARCHIVERO 4 CAJONES | 2799.1 |
| ANT-00042715 | IMPRESORA LASER | 14024.25 |
| ANT-A0003839 | SILLA DE VISITA | 0 |
| ANT-A0003840 | SILLA DE VISITA | 0 |
| ANT-00028053 | ARCHIVERO 2 1/2 CAJONES | 0 |
| ANT-00027074 | TELEFONO | 0 |
| ANT-00045079 | REGULADOR | 238 |
| ANT-00032621 | ASTA Y BANDERA | 0 |
| ANT-00032615 | REGULADOR | 0 |
| ANT-00047609 | REGULADOR | 0 |
| ANT-00020172 | REGULADOR | 0 |
| ANT-A0003844 | SILLON EJECUTIVO RESPALDO ALTO | 0 |
| ANT-D1401870 | MESA DE CENTRO | 0 |
| ANT-00049902 | ASTA Y BANDERA | 2807.2 |
| ANT-00049416 | IMPRESORA LASER | 5641.08 |
| ANT-A0003894 | IMPRESORA | 0 |
| 00017826 | ARCHIVERO 4 CAJONES | 0 |
| 00015385 | C P U | 0 |
| 00015311 | ESCRITORIO CURVO | 0 |
| FOSEG799 | SILLON 2 ASIENTOS | 0 |
| 00009431 | C P U | 0 |
| 00009426 | C P U | 0 |
| 00017775 | SILLON EJECUTIVO C/CODERAS | 0 |
| 00017821 | ARCHIVERO 4 CAJONES | 0 |
| 00017825 | ARCHIVERO 4 CAJONES | 0 |
| 00015295 | MONITOR | 0 |
| D1600554 | C P U | 0 |
| 00015297 | ESCRITORIO RECTANGULAR | 0 |
| 00015298 | SILLA GIRATORIA C/CODERAS | 0 |
| 00015303 | ESCRITORIO CURVO | 0 |
| 00015304 | SILLON 2 ASIENTOS | 0 |
| 00015305 | SILLON 2 ASIENTOS | 0 |
| 00015299 | SILLA GIRATORIA C/CODERAS | 0 |
| 00017763 | SILLON EJECUTIVO C/CODERAS | 0 |
| 00015386 | MONITOR | 0 |
| 00017742 | SILLA GIRATORIA C/CODERAS | 0 |
| 00017741 | SILLA GIRATORIA C/CODERAS | 0 |
| 00009425 | C P U | 0 |

| | | |
|---|---|---|
| 00009427 | C P U | 0 |
| 00009420 | C P U | 0 |
| FOSEG520 | SILLON 2 ASIENTOS | 0 |
| 00017676 | SILLON EJECUTIVO RESPALDO ALTO | 0 |
| 00017677 | SILLON EJECUTIVO RESPALDO ALTO | 0 |
| 00001246 | SILLA GIRATORIA | 0 |
| 00019165 | VENTILADOR | 0 |
| ANT-00040999 | SILLON EJECUTIVO | 0 |
| ANT-00040991 | SILLA FIJA C/CODERAS | 0 |
| ANT-00022716 | ESCRITORIO EJECUTIVO | 0 |
| ANT-D1402245 | ARCHIVERO 4 CAJONES | 0 |
| A0003610 | C P U | 0 |
| ANT-00042801 | ENGRAPADORA USO RUDO | 291 |
| ANT-00041005 | BARRA DE TRABAJO | 0 |
| ANT-00015222 | ARCHIVERO 4 CAJONES | 0 |
| ANT-00047591 | REGULADOR | 0 |
| ANT-00040979 | SILLA FIJA RESPALDO ALTO | 0 |
| ANT-00040868 | SILLA FIJA | 0 |
| ANT-00038273 | VITRINA DE PARED | 0 |
| ANT-00035874 | ARCHIVERO 4 CAJONES | 0 |
| ANT-00041202 | AMPLIFICADOR | 0 |
| ANT-00047606 | ARCHIVERO 4 CAJONES | 0 |
| ANT-00045350 | LAP TOP | 21245.16 |
| ANT-00027782 | FRIGOBAR | 0 |
| ANT-00027053 | TELEFONO | 0 |
| ANT-A0003904 | IMPRESORA | 0 |
| ANT-00049812 | MOUSE | 0 |
| ANT-00049811 | TECLADO | 0 |
| ANT-00049505 | MOUSE | 0 |
| ANT-00049504 | TECLADO | 0 |
| ANT-00049503 | MONITOR | 6982.04 |
| ANT-00049511 | MOUSE | 0 |
| ANT-00049510 | TECLADO | 0 |
| ANT-D1401147 | SILLON EJECUTIVO | 0 |
| ANT-D1401146 | MESA P/MAQUINA DE ESCRIBIR | 0 |
| ANT-D1401145 | ESCRITORIO SECRETARIAL | 0 |
| ANT-D1401143 | SILLA GIRATORIA | 0 |
| ANT-D1401144 | ESCRITORIO SECRETARIAL | 0 |
| ANT-D1401142 | SILLA GIRATORIA | 0 |
| ANT-D1401141 | SILLA GIRATORIA | 0 |
| ANT-D1401140 | SILLA GIRATORIA | 0 |
| ANT-D1401138 | SILLON EJECUTIVO | 0 |
| ANT-D1402248 | ARCHIVERO 4 CAJONES | 0 |
| ANT-D1402247 | ARCHIVERO 4 CAJONES | 0 |
| ANT-D1402246 | ARCHIVERO 4 CAJONES | 0 |
| ANT-00045355 | LAP TOP | 21245.16 |
| ANT-00045354 | LAP TOP | 21245.16 |
| ANT-00045353 | IMPRESORA LASER | 11043.2 |
| ANT-00045352 | TRITURADORA | 38976 |
| ANT-00045349 | LAP TOP | 21245.16 |
| ANT-00045348 | TRITURADORA | 38976 |
| ANT-00016804 | ARCHIVERO 4 CAJONES | 0 |
| ANT-00047610 | REGULADOR | 0 |
| ANT-00047612 | SACAPUNTAS ELECTRICO | 0 |
| ANT-00047615 | SACAPUNTAS ELECTRICO | 0 |
| ANT-00035878 | ARCHIVERO 4 CAJONES | 0 |
| ANT-00033157 | ARCHIVERO 4 CAJONES | 0 |
| ANT-00044465 | REGULADOR | 0 |
| ANT-00047611 | REGULADOR | 0 |
| ANT-00027076 | TELEFONO | 0 |
| ANT-00026057 | SILLON EJECUTIVO C/CODERAS | 0 |
| ANT-00022690 | ARCHIVERO 4 CAJONES | 0 |
| ANT-00035877 | LOCKER | 0 |
| ANT-00049901 | ASTA Y BANDERA | 2807.2 |
| ANT-00022675 | ESCRITORIO SECRETARIAL | 0 |
| ANT-00023284 | LIBRERO SOBRE CREDENZA | 0 |
| ANT-00022711 | ARCHIVERO 4 CAJONES | 0 |
| ANT-00047600 | PERCHERO | 0 |
| ANT-00030260 | MICROFONO C/BASE | 0 |
| ANT-00030256 | AIRE ACONDICIONADO | 0 |
| ANT-00047617 | CORTINA CON RODILLO MANUAL | 0 |

| | | |
|---|---|---|
| ANT-00041209 | AIRE ACONDICIONADO | 0 |
| ANT-00024878 | MICROFONO C/BASE | 0 |
| ANT-00035456 | SILLA FIJA | 0 |
| ANT-00036343 | SILLA SECRETARIAL C/RODAJAS | 0 |
| ANT-00041128 | CORTINA CON RODILLO MANUAL | 0 |
| ANT-00040867 | SILLA FIJA | 0 |
| ANT-00040879 | MUEBLE O MESA P/COMPUTADORA | 0 |
| ANT-00040246 | MONITOR | 0 |
| ANT-D1600443 | C P U | 0 |
| ANT-D1600283 | MONITOR | 0 |
| ANT-D1600301 | MONITOR | 0 |
| ANT-R0001843 | PERCHERO | 0 |
| ANT-00040982 | SILLA FIJA RESPALDO ALTO | 0 |
| ANT-00040980 | SILLA FIJA RESPALDO ALTO | 0 |
| ANT-00040986 | SILLA FIJA RESPALDO ALTO | 0 |
| ANT-00040984 | SILLA FIJA RESPALDO ALTO | 0 |
| ANT-00040990 | BANCA 4 ASIENTOS | 0 |
| ANT-00041208 | AIRE ACONDICIONADO | 0 |
| ANT-00040992 | SILLA FIJA C/CODERAS | 0 |
| ANT-00041207 | SILLA FIJA C/CODERAS | 0 |
| ANT-00045884 | PERFORADORA | 215.26 |
| ANT-00038115 | SILLA GIRATORIA | 0 |
| ANT-00040989 | BANCA 4 ASIENTOS | 0 |
| ANT-00041206 | RACK O ESTACION | 0 |
| ANT-00041205 | HUD P/DICTAFONO | 0 |
| ANT-00041204 | SWITCH | 0 |
| ANT-00041201 | CONSOLA O MEZCLADORA | 0 |
| ANT-00040993 | SILLA FIJA C/CODERAS | 0 |
| ANT-00040996 | CREDENZA | 0 |
| ANT-00040997 | PODIUM | 0 |
| ANT-00040995 | MESA MULTIUSOS | 0 |
| ANT-00041200 | PODIUM | 0 |
| ANT-00040975 | ESCRITORIO EJECUTIVO | 0 |
| ANT-00041199 | PANTALLA ELECTRICA P/PROYECCION | 0 |
| ANT-00041198 | PROYECTOR DE TRANSPARENCIAS Y DIAPOSITIVAS | 0 |
| ANT-00041004 | MESA DE PLENO | 0 |
| ANT-00041001 | SILLON FIJO C/CODERAS | 0 |
| ANT-00041003 | SILLON FIJO C/CODERAS | 0 |
| ANT-00041002 | SILLON FIJO C/CODERAS | 0 |
| ANT-00041000 | SILLON FIJO C/CODERAS | 0 |
| ANT-00040974 | SILLON FIJO C/CODERAS | 0 |
| ANT-00040998 | ASTA Y BANDERA | 0 |
| ANT-00040987 | CREDENZA | 0 |
| ANT-00040988 | INTERCOMUNICADOR | 0 |
| ANT-00040977 | MESA DE TRABAJO | 0 |
| ANT-00040978 | SILLA FIJA RESPALDO ALTO | 0 |
| ANT-00040985 | SILLA FIJA RESPALDO ALTO | 0 |
| ANT-00040981 | SILLA FIJA RESPALDO ALTO | 0 |
| ANT-00040983 | SILLA FIJA RESPALDO ALTO | 0 |
| ANT-00040816 | FAX | 0 |
| ANT-00042468 | SILLA SECRETARIAL S/CODERAS | 401.35 |
| ANT-00042466 | SILLA SECRETARIAL S/CODERAS | 401.35 |
| ANT-00042464 | SILLON SEMI-EJECUTIVO | 943 |
| ANT-D0000051 | TELEFONO SECRETARIAL | 0 |
| ANT-00040243 | MONITOR | 0 |
| ANT-00040242 | C P U | 0 |
| ANT-00040239 | C P U | 0 |
| ANT-00042741 | FAX | 3082 |
| ANT-00047614 | LAP TOP | 25961.25 |
| ANT-00034443 | VENTILADOR DE PEDESTAL | 0 |
| ANT-R0001736 | GABINETE | 0 |
| ANT-00040245 | MONITOR | 0 |
| ANT-00042318 | ARCHIVERO 4 CAJONES | 0 |
| ANT-00038116 | SILLA GIRATORIA | 0 |
| ANT-00045042 | GRABADORA REPORTERA | 1633.28 |
| ANT-00045041 | GRABADORA REPORTERA | 1633.28 |
| ANT-00022593 | LIBRERO 3 ENTREPAÑOS C/CRISTAL | 0 |
| ANT-00042048 | BUTACA PUPITRE | 0 |
| ANT-00042047 | BUTACA PUPITRE | 0 |
| ANT-00042046 | BUTACA PUPITRE | 0 |
| ANT-00042045 | BUTACA PUPITRE | 0 |

| | | |
|---|---|---|
| ANT-00045297 | C P U | 7796.31 |
| ANT-R0002115 | C P U | 17698.07 |
| ANT-00039506 | REGULADOR | 0 |
| ANT-00038216 | REGULADOR | 0 |
| ANT-00042760 | REGULADOR | 133.4 |
| ANT-00042759 | REGULADOR | 133.4 |
| ANT-00038272 | VITRINA DE PARED | 0 |
| ANT-00047616 | TELEVISOR | 0 |
| ANT-00029853 | IMPRESORA MATRIZ | 0 |
| ANT-00002402 | MICROFONO C/BASE | 0 |
| ANT-00002401 | MICROFONO C/BASE | 0 |
| ANT-00002399 | MICROFONO C/BASE | 0 |
| ANT-00041203 | TOCACINTAS | 0 |
| ANT-00046446 | MICROFONO INALAMBRICO | 0 |
| ANT-00046447 | MICROFONO INALAMBRICO | 0 |
| ANT-00047060 | MICROFONO INALAMBRICO | 0 |
| ANT-00035888 | GABINETE | 0 |
| ANT-00044469 | MESA P/MAQUINA DE ESCRIBIR | 0 |
| ANT-00024440 | ENFRIADOR Y CALENTADOR DE AGUA | 0 |
| ANT-00033156 | SILLA SECRETARIAL | 0 |
| ANT-00027233 | ARCHIVERO 4 CAJONES | 0 |
| ANT-00035876 | ARCHIVERO 4 CAJONES | 0 |
| ANT-00035875 | ARCHIVERO 4 CAJONES | 0 |
| ANT-00027063 | TELEFONO | 0 |
| ANT-00027052 | TELEFONO | 0 |
| ANT-R0002117 | SILLON EJECUTIVO C/CODERAS | 0 |
| ANT-00047613 | SILLA FIJA C/CODERAS | 0 |
| ANT-00043566 | MESA REDONDA | 0 |
| ANT-00024719 | ENFRIADOR Y CALENTADOR DE AGUA | 0 |
| ANT-00043934 | ESCRITORIO SECRETARIAL | 0 |
| ANT-R0001771 | ARCHIVERO 4 CAJONES | 0 |
| ANT-00028148 | ESCRITORIO SECRETARIAL | 0 |
| ANT-00031728 | ARCHIVERO | 0 |
| ANT-00028886 | SACAPUNTAS ELECTRICO | 0 |
| ANT-00022715 | MESA P/MAQUINA DE ESCRIBIR | 0 |
| ANT-00022709 | ESCRITORIO SECRETARIAL | 0 |
| ANT-00022704 | ARCHIVERO 4 CAJONES | 0 |
| ANT-00022703 | BANCA 4 ASIENTOS | 0 |
| ANT-00022702 | BANCA 4 ASIENTOS | 0 |
| ANT-00022701 | ARCHIVERO 4 CAJONES | 0 |
| ANT-00022700 | ARCHIVERO 4 CAJONES | 0 |
| ANT-00022698 | ESCRITORIO SECRETARIAL | 0 |
| ANT-00022694 | ARCHIVERO 4 CAJONES | 0 |
| ANT-00022693 | ARCHIVERO 4 CAJONES | 0 |
| ANT-00022692 | ARCHIVERO 4 CAJONES | 0 |
| ANT-00044463 | ASTA Y BANDERA | 0 |
| ANT-00024879 | MICROFONO C/BASE | 0 |
| ANT-00022691 | ARCHIVERO 4 CAJONES | 0 |
| ANT-00022671 | ARCHIVERO 4 CAJONES | 0 |
| ANT-00022670 | ARCHIVERO 2 CAJONES+CAJA DE SEGURIDAD | 0 |
| ANT-00022669 | MESA P/MAQUINA DE ESCRIBIR | 0 |
| ANT-00022668 | MUEBLE O MESA P/COMPUTADORA | 0 |
| ANT-00022667 | ESCRITORIO SECRETARIAL | 0 |
| ANT-00022665 | MUEBLE O MESA P/COMPUTADORA | 0 |
| ANT-00022663 | ESCRITORIO EJECUTIVO | 0 |
| ANT-00020672 | ARCHIVERO 4 CAJONES | 0 |
| ANT-00020671 | ARCHIVERO 4 CAJONES | 0 |
| ANT-00031731 | MUEBLE O MESA P/COMPUTADORA | 0 |
| ANT-00030016 | ARCHIVERO 4 CAJONES | 0 |
| ANT-00031726 | SILLON 1 ASIENTO | 0 |
| ANT-00031725 | SILLON 1 ASIENTO | 0 |
| ANT-00031727 | SILLON 3 ASIENTOS | 0 |
| ANT-00028229 | SILLA FIJA | 0 |
| ANT-00022658 | LIBRERO 3 ENTREPAÑOS C/CRISTAL | 0 |
| ANT-00022657 | LIBRERO 3 ENTREPAÑOS C/CRISTAL | 0 |
| ANT-00022655 | MESA P/MAQUINA DE ESCRIBIR | 0 |
| ANT-00022651 | FRIGOBAR | 0 |
| ANT-00011821 | SILLA GIRATORIA | 0 |
| ANT-00035880 | ESCRITORIO SECRETARIAL | 0 |
| ANT-00030251 | ESCRITORIO SECRETARIAL | 0 |
| ANT-00015229 | ARCHIVERO 3 CAJONES | 0 |

| | | |
|---|---|---|
| ANT-00015226 | ARCHIVERO 3 CAJONES | 0 |
| ANT-00028520 | PINTARRON | 0 |
| ANT-R0001841 | ESCRITORIO SECRETARIAL | 0 |
| ANT-00029447 | ARCHIVERO 4 CAJONES | 0 |
| ANT-00029432 | REGULADOR | 0 |
| ANT-00036788 | ESCRITORIO EJECUTIVO | 0 |
| ANT-00047604 | ARCHIVERO 4 CAJONES | 0 |
| ANT-00047603 | BUTACA PUPITRE | 0 |
| ANT-00038658 | SILLA GIRATORIA | 0 |
| ANT-R0001737 | GABINETE | 0 |
| ANT-00035890 | MESA P/MAQUINA DE ESCRIBIR | 0 |
| ANT-00047594 | REGULADOR | 0 |
| ANT-00047598 | REGULADOR | 0 |
| ANT-00002675 | REGULADOR | 0 |
| ANT-00027028 | BUTACA PUPITRE | 0 |
| ANT-00022728 | ESCRITORIO EJECUTIVO | 0 |
| ANT-00022726 | ARCHIVERO 4 CAJONES | 0 |
| ANT-00022725 | ARCHIVERO 4 CAJONES | 0 |
| ANT-00022723 | ESCRITORIO SECRETARIAL | 0 |
| ANT-00022722 | ESCRITORIO SECRETARIAL | 0 |
| ANT-00022721 | ARCHIVERO 4 CAJONES | 0 |
| ANT-00022717 | MESA P/MAQUINA DE ESCRIBIR | 0 |
| ANT-R0001543 | ARCHIVERO 4 CAJONES | 0 |
| ANT-R0001770 | ARCHIVERO 4 CAJONES | 0 |
| ANT-00044466 | FRIGOBAR | 0 |
| ANT-00015225 | ARCHIVERO 4 CAJONES | 0 |
| ANT-00047607 | ARCHIVERO 4 CAJONES | 0 |
| ANT-00015223 | ARCHIVERO 4 CAJONES | 0 |
| ANT-00047605 | ARCHIVERO 4 CAJONES | 0 |
| ANT-00015219 | ARCHIVERO 4 CAJONES | 0 |
| ANT-00032674 | MESA DE CENTRO | 0 |
| ANT-00032637 | ARCHIVERO 4 CAJONES | 0 |
| ANT-00034386 | C P U | 0 |
| ANT-00047601 | SACAPUNTAS ELECTRICO | 0 |
| ANT-00041130 | GRABADORA REPORTERA | 0 |
| ANT-00044464 | SILLA GIRATORIA | 0 |
| ANT-R0001766 | SILLA GIRATORIA | 0 |
| ANT-00028887 | SACAPUNTAS ELECTRICO | 0 |
| ANT-R0002107 | ESCRITORIO SECRETARIAL | 0 |
| ANT-00028762 | SACAPUNTAS ELECTRICO | 0 |
| ANT-00029927 | ESCRITORIO SECRETARIAL | 0 |
| ANT-00047596 | SILLA SECRETARIAL | 0 |
| ANT-00036105 | SILLA SECRETARIAL C/RODAJAS | 0 |
| ANT-00029584 | CUADRO | 0 |
| ANT-00027250 | RELOJ DE PARED | 0 |
| ANT-R0001842 | ARCHIVERO 4 CAJONES | 0 |
| ANT-00023234 | ESCRITORIO EJECUTIVO | 0 |
| 00001963 | ARCHIVERO 3 CAJONES | 0 |
| 00000881 | ARCHIVERO 3 CAJONES | 0 |
| 00001841 | SILLA GIRATORIA | 0 |
| 00001201 | ARCHIVERO VERTICAL | 0 |
| 00000577 | ARCHIVERO 4 CAJONES | 0 |
| 00001247 | SILLA GIRATORIA | 0 |
| ANT-00047056 | BUTACA PUPITRE | 0 |
| ANT-00047044 | BUTACA PUPITRE | 0 |
| ANT-00049899 | ASTA Y BANDERA | 2807.2 |
| ANT-00050104 | ASTA Y BANDERA | 2807.2 |
| ANT-00041396 | ESCRITORIO | 0 |
| 00004328 | VIDEO CAMARA | 0 |
| 00004316 | BOCINA | 0 |
| 00004315 | BOCINA | 0 |
| 00004327 | VIDEO CAMARA | 0 |
| 00004323 | MONITOR PANTALLA PLANA | 0 |
| 00004322 | MICROFONO | 0 |
| 00015098 | DISCO DURO | 0 |
| 00015093 | BANCA 3 ASIENTOS | 0 |
| 00015105 | ADAPTADORES DE VIDEO | 0 |
| 00015097 | MICROFONO C/BASE | 0 |
| 00015103 | ROUTER | 0 |
| 00015101 | MINI SPLIT | 0 |
| 00015095 | DISCO DURO | 0 |

| | | |
|---|---|---|
| 00015094 | GRABADOR NVR PARA VIDEO | 0 |
| 00004329 | VIDEO CAMARA | 0 |
| 00004100 | SILLON EJECUTIVO RESPALDO ALTO | 0 |
| 00004326 | VIDEO CAMARA | 0 |
| 00004325 | C P U | 0 |
| 00004321 | MICROFONO | 0 |
| 00004320 | MICROFONO | 0 |
| 00004319 | MICROFONO | 0 |
| 00004091 | MESA DE TRABAJO | 0 |
| 00004094 | SILLA SECRETARIAL C/RODAJAS | 0 |
| 00004093 | MESA DE TRABAJO | 0 |
| 00004092 | MESA DE TRABAJO | 0 |
| 00004090 | MESA DE TRABAJO | 0 |
| 00004089 | MESA DE TRABAJO | 0 |
| 00004313 | AMPLIFICADOR | 0 |
| 00004097 | SILLA SECRETARIAL C/RODAJAS | 0 |
| 00004317 | GABINETE | 0 |
| 00004314 | CONSOLA O MEZCLADORA | 0 |
| 00004099 | SILLA SECRETARIAL C/RODAJAS | 0 |
| 00004098 | SILLA SECRETARIAL C/RODAJAS | 0 |
| 00004096 | SILLA SECRETARIAL C/RODAJAS | 0 |
| 00004095 | SILLA SECRETARIAL C/RODAJAS | 0 |
| 00015106 | PANTALLA | 0 |
| 00015104 | AUDIFONOS DE CUALQUIER TIPO | 0 |
| 00015096 | MICROFONO C/BASE | 0 |
| 00015107 | PANTALLA | 0 |
| 00015102 | NO BREAKE | 0 |
| 00015100 | MICROFONO C/BASE | 0 |
| 00015099 | MICROFONO C/BASE | 0 |
| ANT-D1400152 | SILLA DE VISITA RESPALDO ALTO | 0 |
| ANT-D1400146 | SILLA GIRATORIA | 0 |
| ANT-D1400201 | VITRINA | 0 |
| ANT-D1400197 | VITRINA | 0 |
| ANT-D1400196 | VITRINA | 0 |
| ANT-D1400142 | SILLON EJECUTIVO C/CODERAS | 0 |
| ANT-D1400558 | GABINETE | 0 |
| 00003766 | SWITCH | 0 |
| ANT-00045737 | SACAPUNTAS ELECTRICO | 243.6 |
| ANT-00034425 | MONITOR | 0 |
| ANT-00041306 | IMPRESORA MATRIZ | 0 |
| ANT-00038194 | ARCHIVERO 4 CAJONES | 0 |
| ANT-00041368 | SILLA FIJA | 0 |
| ANT-00041367 | SILLA FIJA | 0 |
| ANT-00048605 | ROTOMARTILLO | 0 |
| ANT-00041313 | RELOJ CHECADOR | 0 |
| ANT-00042302 | SILLA FIJA | 0 |
| ANT-00041995 | TELEFONO SECRETARIAL | 0 |
| ANT-00044122 | SILLA FIJA | 0 |
| ANT-00041422 | ESCRITORIO SEMI-EJECUTIVO | 0 |
| ANT-00044994 | CREDENZA C/ ARCHIVERO | 0 |
| ANT-00041418 | PUENTE UNION C/PORTA TECLADO | 0 |
| ANT-00042934 | IMPRESORA LASER | 7578.5 |
| ANT-C0000320 | C P U | 0 |
| ANT-00041348 | ARCHIVERO 4 CAJONES | 0 |
| ANT-00041341 | ARCHIVERO 4 CAJONES | 0 |
| ANT-00041340 | ARCHIVERO 4 CAJONES | 0 |
| ANT-00041347 | ARCHIVERO 4 CAJONES | 0 |
| ANT-00041353 | MUEBLE O MESA P/COMPUTADORA | 0 |
| ANT-00041354 | MESA MULTIUSOS | 0 |
| ANT-00041355 | MESA MULTIUSOS | 0 |
| ANT-00041405 | MESA MULTIUSOS | 0 |
| ANT-00041402 | MESA MULTIUSOS | 0 |
| ANT-00041350 | ESCRITORIO SECRETARIAL | 0 |
| ANT-00041359 | ESCRITORIO SECRETARIAL | 0 |
| ANT-00041401 | MESA MULTIUSOS | 0 |
| ANT-00041400 | MESA MULTIUSOS | 0 |
| ANT-00044993 | TELEFONO | 0 |
| ANT-00041997 | TELEFONO | 0 |
| ANT-00041360 | TELEFONO SECRETARIAL | 0 |
| ANT-00041319 | EXTINGUIDOR | 0 |
| ANT-00041320 | EXTINGUIDOR | 0 |

| | | |
|---|---|---|
| ANT-00040863 | D-LINK | 0 |
| ANT-00041303 | IMPRESORA MATRIZ | 0 |
| ANT-00041325 | MONITOR | 0 |
| ANT-00041301 | MONITOR | 0 |
| ANT-00041302 | MONITOR | 0 |
| ANT-00041323 | MONITOR | 0 |
| ANT-00041327 | MONITOR | 0 |
| ANT-00041317 | C P U | 0 |
| ANT-00041316 | C P U | 0 |
| ANT-00041330 | C P U | 0 |
| ANT-00041305 | C P U | 0 |
| ANT-00041332 | C P U | 0 |
| ANT-00041334 | ENFRIADOR Y CALENTADOR DE AGUA | 0 |
| ANT-00041322 | VENTILADOR DE PEDESTAL | 0 |
| ANT-00042605 | VENTILADOR DE PEDESTAL | 0 |
| ANT-00043602 | SILLA FIJA | 0 |
| ANT-00041361 | SILLA FIJA | 0 |
| ANT-00041362 | SILLA FIJA | 0 |
| ANT-00041420 | PUENTE UNION C/PORTA TECLADO | 0 |
| ANT-00041423 | ESCRITORIO SECRETARIAL | 0 |
| ANT-00041417 | CREDENZA C/ ARCHIVERO | 0 |
| ANT-00041419 | PUENTE UNION C/PORTA TECLADO | 0 |
| ANT-00041390 | LIBRERO C/CREDENZA | 0 |
| ANT-00039558 | IMPRESORA LASER | 0 |
| ANT-00047300 | REGULADOR | 0 |
| ANT-00041309 | REGULADOR | 0 |
| ANT-00041329 | VITRINA | 0 |
| ANT-00041328 | FAX | 0 |
| ANT-00041383 | SILLA SECRETARIAL C/RODAJAS | 0 |
| ANT-00041381 | SILLA SECRETARIAL C/RODAJAS | 0 |
| ANT-00041384 | SILLA SECRETARIAL C/RODAJAS | 0 |
| ANT-00041315 | ASTA Y BANDERA | 0 |
| ANT-00041411 | PERCHERO | 0 |
| ANT-00041378 | SILLON EJECUTIVO | 0 |
| ANT-00041398 | MESA DE TRABAJO | 0 |
| ANT-00041397 | MESA DE TRABAJO | 0 |
| ANT-00041375 | ESCRITORIO SECRETARIAL | 0 |
| ANT-00041311 | REGULADOR | 0 |
| ANT-00041308 | REGULADOR | 0 |
| ANT-00041374 | SILLA FIJA | 0 |
| ANT-00041366 | SILLA FIJA | 0 |
| ANT-00041372 | SILLA FIJA | 0 |
| ANT-00041373 | SILLA FIJA | 0 |
| ANT-00041365 | SILLA FIJA | 0 |
| ANT-00041335 | FRIGOBAR | 0 |
| ANT-00044992 | SILLA SECRETARIAL C/RODAJAS | 0 |
| ANT-00041379 | SILLA SECRETARIAL C/RODAJAS | 0 |
| ANT-00041371 | SILLA FIJA | 0 |
| ANT-00041369 | SILLA FIJA | 0 |
| ANT-00041364 | SILLA FIJA | 0 |
| ANT-00041363 | SILLA FIJA | 0 |
| ANT-00041357 | MESA MULTIUSOS | 0 |
| ANT-00047930 | MUEBLE O MESA P/COMPUTADORA | 0 |
| ANT-00041351 | MUEBLE O MESA P/COMPUTADORA | 0 |
| ANT-00041343 | ARCHIVERO 4 CAJONES | 0 |
| ANT-00041342 | ARCHIVERO 4 CAJONES | 0 |
| ANT-00041345 | ARCHIVERO 4 CAJONES | 0 |
| ANT-00042339 | MINI SPLIT | 0 |
| ANT-00042338 | AIRE ACONDICIONADO | 12337.61 |
| ANT-00042606 | ENFRIADOR Y CALENTADOR DE AGUA | 0 |
| ANT-00042452 | NO BREAKE | 552 |
| ANT-00042451 | NO BREAKE | 552 |
| ANT-00042450 | NO BREAKE | 552 |
| ANT-00042449 | NO BREAKE | 552 |
| ANT-00042448 | NO BREAKE | 552 |
| ANT-00041403 | MESA MULTIUSOS | 0 |
| ANT-00035299 | SET DE HERRAMIENTA | 0 |
| 00003914 | RADIO MOVIL | 0 |
| 00003911 | RADIO MOVIL | 0 |
| 00003653 | SOPLADOR DE HOJAS | 0 |
| 00003913 | RADIO MOVIL | 0 |

| | | |
|---|---|---|
| 00003912 | RADIO MOVIL | 0 |
| ANT-D1400084 | ARCHIVERO 6 CAJONES | 0 |
| ANT-00025084 | MESA MULTIUSOS | 0 |
| ANT-00049384 | IMPRESORA | 5670.08 |
| ANT-00049383 | MOUSE | 0 |
| ANT-00049382 | TECLADO | 0 |
| ANT-00049381 | PC ALL-ONE DE ESCRITORIO | 6478.6 |
| ANT-00024560 | ESCALERA | 0 |
| ANT-00024558 | FRIGOBAR | 0 |
| ANT-00038734 | SILLA GIRATORIA | 0 |
| ANT-00048445 | ANAQUEL O ESTANTE | 0 |
| ANT-00048681 | ANAQUEL O ESTANTE | 0 |
| ANT-00046099 | PINTARRON | 0 |
| ANT-00041902 | CREDENZA | 0 |
| ANT-00041874 | MUEBLE O MESA P/COMPUTADORA | 0 |
| ANT-00038732 | EXTINGUIDOR | 0 |
| ANT-00035298 | ANAQUEL O ESTANTE | 0 |
| ANT-00041860 | SILLA VISITA C/CODERAS | 0 |
| ANT-D1400118 | ARCHIVERO 3 CAJONES | 0 |
| ANT-D1400119 | ARCHIVERO 3 CAJONES | 0 |
| ANT-00036591 | SILLA FIJA | 0 |
| ANT-00041904 | ESCRITORIO SEMI-EJECUTIVO | 0 |
| ANT-R0400605 | PINTARRON | 0 |
| ANT-00038733 | ESCALERA | 0 |
| ANT-00041901 | LIBRERO SOBRE CREDENZA | 0 |
| ANT-00041974 | MESA DE TRABAJO | 0 |
| ANT-00045040 | REGULADOR | 133 |
| ANT-00017971 | SILLA FIJA C/CODERAS | 0 |
| ANT-00046098 | ASTA Y BANDERA | 0 |
| ANT-00033691 | ESCALERA | 0 |
| ANT-00043512 | ESCRITORIO SECRETARIAL | 0 |
| ANT-00004026 | SILLA FIJA C/CODERAS | 0 |
| ANT-00038730 | VENTILADOR DE PEDESTAL | 0 |
| ANT-00046097 | SILLA FIJA C/CODERAS | 0 |
| ANT-00029563 | PINTARRON | 0 |
| ANT-00038731 | ESMERIL | 0 |
| ANT-00048446 | ESCALERA | 0 |
| 00032540 | APENDICE SEMANARIO JUDICIAL | 0 |
| ANT-00036631 | ASTA Y BANDERA | 0 |
| ANT-A0001988 | SILLA DE VISITA | 0 |
| ANT-A0001914 | C P U | 0 |
| ANT-A0001908 | SILLA VISITA C/BRAZOS | 0 |
| ANT-00036929 | C P U | 0 |
| ANT-D1400470 | ARCHIVERO 4 CAJONES | 0 |
| ANT-C0000549 | TELEFONO | 0 |
| ANT-C0000546 | TELEFONO | 0 |
| ANT-A0002001 | SILLA VISITA C/BRAZOS | 0 |
| ANT-A0001995 | SILLA SECRETARIAL GIRATORIA | 0 |
| ANT-A0001978 | IMPRESORA | 0 |
| ANT-A0001971 | SILLA DE VISITA | 0 |
| ANT-A0001966 | MESA REDONDA | 0 |
| ANT-A0001961 | SILLA DE VISITA | 0 |
| ANT-A0001949 | SILLA DE VISITA | 0 |
| ANT-A0001921 | ARCHIVERO 3 CAJONES | 0 |
| ANT-A0001903 | ARCHIVERO 3 CAJONES | 0 |
| ANT-C0000548 | TELEFONO | 0 |
| ANT-A0001941 | SILLA DE VISITA | 0 |
| ANT-A0001934 | IMPRESORA | 0 |
| ANT-A0001928 | SILLA DE VISITA | 0 |
| ANT-D1600286 | MONITOR | 0 |
| ANT-A0003962 | CORTINA CON RODILLO MANUAL | 0 |
| ANT-A0003961 | CORTINA CON RODILLO MANUAL | 0 |
| ANT-A0003960 | CORTINA CON RODILLO MANUAL | 0 |
| ANT-A0003959 | CORTINA CON RODILLO MANUAL | 0 |
| ANT-D1400493 | ARCHIVERO 4 CAJONES | 0 |
| ANT-D1400480 | ARCHIVERO 4 CAJONES | 0 |
| ANT-D1400472 | ARCHIVERO 4 CAJONES | 0 |
| ANT-D1400471 | ARCHIVERO 4 CAJONES | 0 |
| ANT-D1400469 | ARCHIVERO 4 CAJONES | 0 |
| ANT-00045657 | SACAPUNTAS ELECTRICO | 243.6 |
| ANT-R0001525 | ARCHIVERO 4 CAJONES | 0 |

| | | |
|---|---|---|
| ANT-R0001526 | ARCHIVERO 4 CAJONES | 0 |
| ANT-00007559 | ARCHIVERO 4 CAJONES | 0 |
| ANT-00007558 | ARCHIVERO 4 CAJONES | 0 |
| ANT-00031574 | ARCHIVERO 4 CAJONES | 0 |
| ANT-00007530 | MESA P/MAQUINA DE ESCRIBIR | 0 |
| ANT-00007512 | REGULADOR | 0 |
| ANT-00047962 | VENTILADOR DE PEDESTAL | 0 |
| ANT-00007548 | ARCHIVERO 4 CAJONES | 0 |
| ANT-00008328 | ARCHIVERO 4 CAJONES | 0 |
| ANT-A0002003 | SILLA VISITA C/BRAZOS | 0 |
| ANT-A0002002 | SILLA VISITA C/BRAZOS | 0 |
| ANT-A0002000 | SILLA VISITA C/BRAZOS | 0 |
| ANT-A0001999 | SILLA SECRETARIAL GIRATORIA | 0 |
| ANT-A0001998 | SILLA SECRETARIAL GIRATORIA | 0 |
| ANT-A0001997 | ESCRITORIO | 0 |
| ANT-C0000551 | TELEFONO | 0 |
| ANT-A0001996 | SILLA SECRETARIAL GIRATORIA | 0 |
| ANT-A0001994 | SILLA SECRETARIAL GIRATORIA | 0 |
| ANT-A0001993 | MONITOR C/BOCINAS | 0 |
| ANT-A0001984 | SILLA DE VISITA | 0 |
| ANT-A0001983 | SILLA DE VISITA | 0 |
| ANT-A0001982 | SILLA SECRETARIAL GIRATORIA | 0 |
| ANT-A0001981 | ESCRITORIO C/LATERAL | 0 |
| ANT-A0001980 | MONITOR C/BOCINAS | 0 |
| ANT-A0001979 | C P U | 0 |
| ANT-A0001977 | ARCHIVERO 3 CAJONES | 0 |
| ANT-A0001976 | SILLA DE VISITA | 0 |
| ANT-A0001975 | SILLA DE VISITA | 0 |
| ANT-A0001974 | SILLA SECRETARIAL GIRATORIA | 0 |
| ANT-A0001973 | ESCRITORIO C/LATERAL | 0 |
| ANT-A0001972 | SILLA DE VISITA | 0 |
| ANT-A0001970 | SILLA DE VISITA | 0 |
| ANT-A0001969 | SILLA DE VISITA | 0 |
| ANT-A0001968 | SILLA DE VISITA | 0 |
| ANT-A0001967 | SILLA DE VISITA | 0 |
| ANT-A0001965 | SILLA DE VISITA | 0 |
| ANT-A0001964 | SILLA DE VISITA | 0 |
| ANT-A0001963 | SILLA DE VISITA | 0 |
| ANT-A0001962 | SILLA DE VISITA | 0 |
| ANT-A0001959 | SILLA DE VISITA | 0 |
| ANT-A0001958 | SILLA DE VISITA | 0 |
| ANT-A0001960 | SILLA DE VISITA | 0 |
| ANT-A0001957 | MESA DE TRABAJO | 0 |
| ANT-A0001956 | MONITOR C/BOCINAS | 0 |
| ANT-A0001955 | C P U | 0 |
| ANT-A0001992 | C P U | 0 |
| ANT-A0001991 | IMPRESORA | 0 |
| ANT-A0001990 | ARCHIVERO 3 CAJONES | 0 |
| ANT-A0001989 | SILLA DE VISITA | 0 |
| ANT-A0001987 | SILLA SECRETARIAL GIRATORIA | 0 |
| ANT-A0001986 | ESCRITORIO C/LATERAL | 0 |
| ANT-A0001985 | ARCHIVERO 3 CAJONES | 0 |
| ANT-00041800 | REGULADOR | 133.4 |
| ANT-D1400466 | ARCHIVERO 4 CAJONES | 0 |
| ANT-A0001938 | SILLON EJECUTIVO C/CODERAS | 0 |
| ANT-A0001937 | ESCRITORIO C/LATERAL | 0 |
| ANT-C0000547 | TELEFONO | 0 |
| ANT-A0001936 | MONITOR C/BOCINAS | 0 |
| ANT-A0001935 | C P U | 0 |
| ANT-A0001933 | SILLA SECRETARIAL GIRATORIA | 0 |
| ANT-A0001932 | ESCRITORIO RECTANGULAR | 0 |
| ANT-A0001931 | ARCHIVERO 3 CAJONES | 0 |
| ANT-A0001930 | SILLA DE VISITA | 0 |
| ANT-A0001929 | SILLA DE VISITA | 0 |
| ANT-A0001927 | SILLON EJECUTIVO C/CODERAS | 0 |
| ANT-A0001926 | ESCRITORIO C/LATERAL | 0 |
| ANT-A0001925 | MONITOR C/BOCINAS | 0 |
| ANT-A0001924 | C P U | 0 |
| ANT-A0001923 | SILLA SECRETARIAL GIRATORIA | 0 |
| ANT-A0001922 | ESCRITORIO RECTANGULAR | 0 |
| ANT-A0001920 | SILLA DE VISITA | 0 |

| | | |
|---|---|---|
| ANT-A0001919 | SILLA DE VISITA | 0 |
| ANT-A0001918 | SILLA DE VISITA | 0 |
| ANT-A0001917 | SILLON EJECUTIVO C/CODERAS | 0 |
| ANT-A0001916 | ESCRITORIO C/LATERAL | 0 |
| ANT-C0000545 | TELEFONO | 0 |
| ANT-A0001915 | MONITOR | 0 |
| ANT-A0001913 | SILLA SECRETARIAL GIRATORIA | 0 |
| ANT-A0001912 | ESCRITORIO C/LATERAL | 0 |
| ANT-C0000544 | TELEFONO | 0 |
| ANT-A0001911 | MONITOR | 0 |
| ANT-A0001910 | C P U | 0 |
| ANT-A0001909 | IMPRESORA | 0 |
| ANT-A0001907 | SILLA VISITA C/BRAZOS | 0 |
| ANT-A0001906 | SILLA VISITA C/BRAZOS | 0 |
| ANT-A0001905 | SILLON EJECUTIVO C/CODERAS | 0 |
| ANT-A0001904 | CREDENZA 4 PTAS. | 0 |
| ANT-A0001902 | ESCRITORIO C/LATERAL | 0 |
| ANT-00042829 | REGULADOR | 133.4 |
| ANT-00042849 | FAX | 1159.2 |
| ANT-00036946 | REGULADOR | 0 |
| ANT-00036944 | REGULADOR | 0 |
| ANT-00042459 | MONITOR | 0 |
| ANT-00042458 | MONITOR | 0 |
| ANT-A0001954 | SILLA SECRETARIAL GIRATORIA | 0 |
| ANT-A0001953 | ESCRITORIO RECTANGULAR | 0 |
| ANT-A0001952 | ARCHIVERO 3 CAJONES | 0 |
| ANT-A0001951 | SILLA DE VISITA | 0 |
| ANT-A0001950 | SILLA DE VISITA | 0 |
| ANT-A0001948 | SILLA FIJA C/CODERAS | 0 |
| ANT-A0001947 | ESCRITORIO C/LATERAL | 0 |
| ANT-A0001945 | C P U | 0 |
| ANT-A0001944 | SILLA SECRETARIAL GIRATORIA | 0 |
| ANT-A0001943 | ESCRITORIO RECTANGULAR | 0 |
| ANT-A0001942 | ARCHIVERO 3 CAJONES | 0 |
| ANT-A0001940 | SILLA DE VISITA | 0 |
| ANT-A0001939 | SILLA DE VISITA | 0 |
| ANT-00042457 | C P U | 7630 |
| ANT-00042456 | C P U | 7630 |
| ANT-00041799 | REGULADOR | 133.4 |
| ANT-00040005 | IMPRESORA LASER | 0 |
| ANT-00040805 | PERCHERO | 0 |
| ANT-00042723 | PIZARRON DE CORCHO | 42.99 |
| ANT-00048646 | C P U | 4761 |
| ANT-00040272 | ENFRIADOR Y CALENTADOR DE AGUA | 0 |
| ANT-00045009 | IMPRESORA LASER | 7578.5 |
| ANT-00044616 | MESA P/MAQUINA DE ESCRIBIR | 0 |
| ANT-00044617 | REGULADOR | 0 |
| ANT-00042784 | SACAPUNTAS ELECTRICO | 220.8 |
| ANT-00036947 | REGULADOR | 0 |
| ANT-00036945 | REGULADOR | 0 |
| ANT-00036942 | REGULADOR | 0 |
| ANT-00036932 | C P U | 0 |
| ANT-00040109 | VENTILADOR DE PEDESTAL | 0 |
| ANT-00048372 | VENTILADOR | 0 |
| ANT-00006961 | REGULADOR | 0 |
| ANT-00026243 | ARCHIVERO 4 CAJONES | 0 |
| ANT-00026242 | ARCHIVERO 4 CAJONES | 0 |
| ANT-00026237 | ARCHIVERO 4 CAJONES | 0 |
| ANT-00047961 | RELOJ CHECADOR | 0 |
| ANT-00019456 | ARCHIVERO 4 CAJONES | 0 |
| ANT-00026199 | ARCHIVERO 4 CAJONES | 0 |
| ANT-00026197 | ARCHIVERO 4 CAJONES | 0 |
| ANT-00026227 | ARCHIVERO 4 CAJONES | 0 |
| ANT-00047963 | ARCHIVERO 4 CAJONES | 0 |
| ANT-00043118 | REGULADOR | 0 |
| ANT-00026230 | ARCHIVERO 4 CAJONES | 0 |
| ANT-00008315 | MESA P/MAQUINA DE ESCRIBIR | 0 |
| ANT-00008314 | MESA P/MAQUINA DE ESCRIBIR | 0 |
| ANT-00007561 | ARCHIVERO 4 CAJONES | 0 |
| ANT-00007551 | ARCHIVERO 4 CAJONES | 0 |
| ANT-00007550 | ARCHIVERO 4 CAJONES | 0 |

| | | |
|---|---|---|
| ANT-00007549 | ARCHIVERO 4 CAJONES | 0 |
| ANT-00034966 | VENTILADOR DE PEDESTAL | 0 |
| ANT-00043114 | REGULADOR | 0 |
| ANT-00041241 | VENTILADOR DE PEDESTAL | 0 |
| ANT-00036207 | IMPRESORA MATRIZ | 0 |
| ANT-00028517 | LIBRERO | 0 |
| ANT-00028516 | LIBRERO | 0 |
| ANT-00044619 | ARCHIVERO 4 CAJONES | 0 |
| ANT-00029234 | NO BREAKE | 0 |
| ANT-00029137 | MONITOR | 0 |
| ANT-00029115 | C P U | 0 |
| ANT-00036639 | VENTILADOR DE PEDESTAL | 0 |
| ANT-00036021 | VENTILADOR DE PEDESTAL | 0 |
| ANT-00027966 | LIBRERO | 0 |
| ANT-00028687 | EXTINGUIDOR | 0 |
| ANT-D1401569 | SILLA GIRATORIA C/CODERAS | 0 |
| ANT-D1401566 | SILLA GIRATORIA | 0 |
| ANT-D1401565 | SILLON 2 ASIENTOS | 0 |
| ANT-D1401564 | ESCRITORIO SECRETARIAL | 0 |
| ANT-D1401563 | ESCRITORIO SECRETARIAL | 0 |
| ANT-00049926 | IMPRESORA | 5972.84 |
| ANT-D1401562 | ESCRITORIO SECRETARIAL | 0 |
| ANT-00049573 | MOUSE | 0 |
| ANT-00049572 | TECLADO | 0 |
| ANT-00049603 | MOUSE | 0 |
| ANT-00049602 | TECLADO | 0 |
| ANT-00045765 | IMPRESORA LASER | 6032 |
| ANT-00045757 | C P U | 9959.76 |
| ANT-00045755 | IMPRESORA LASER | 6032 |
| ANT-00045754 | C P U | 9959.76 |
| ANT-00045747 | SACAPUNTAS ELECTRICO | 243.6 |
| ANT-00034576 | ARCHIVERO 4 CAJONES | 0 |
| ANT-00048720 | ARCHIVERO 4 CAJONES | 0 |
| ANT-00048722 | ARCHIVERO 4 CAJONES | 0 |
| ANT-00048721 | ARCHIVERO 4 CAJONES | 0 |
| ANT-00034608 | SILLA FIJA | 0 |
| ANT-00034614 | SILLA FIJA | 0 |
| ANT-00034605 | SILLA FIJA | 0 |
| ANT-00040613 | ESCRITORIO SECRETARIAL | 0 |
| ANT-00034603 | SILLA FIJA | 0 |
| ANT-00045756 | C P U | 9959.76 |
| ANT-D1401597 | CREDENZA | 0 |
| ANT-D1401596 | CREDENZA | 0 |
| ANT-D1401595 | SILLA GIRATORIA | 0 |
| ANT-D1401573 | SILLA GIRATORIA C/CODERAS | 0 |
| ANT-D1401572 | SILLA GIRATORIA C/CODERAS | 0 |
| ANT-D1401571 | SILLA GIRATORIA C/CODERAS | 0 |
| ANT-00048077 | ANAQUEL O ESTANTE | 0 |
| ANT-00048718 | ANAQUEL O ESTANTE | 0 |
| ANT-00034648 | LIBRERO | 0 |
| ANT-00034624 | MUEBLE O MESA P/COMPUTADORA | 0 |
| ANT-00034625 | MUEBLE O MESA P/COMPUTADORA | 0 |
| ANT-00048719 | ARCHIVERO 4 CAJONES | 0 |
| ANT-00038805 | ESCRITORIO SECRETARIAL | 0 |
| ANT-00038911 | ASTA Y BANDERA | 0 |
| ANT-00036400 | RELOJ CHECADOR | 0 |
| ANT-00034671 | VENTILADOR DE PEDESTAL | 0 |
| ANT-00034670 | VENTILADOR DE PEDESTAL | 0 |
| ANT-00034651 | MESA P/MAQUINA DE ESCRIBIR | 0 |
| ANT-00034650 | MESA P/MAQUINA DE ESCRIBIR | 0 |
| ANT-00034649 | PERCHERO | 0 |
| ANT-00034646 | ESCRITORIO EJECUTIVO | 0 |
| ANT-00034645 | FRIGOBAR | 0 |
| ANT-00034643 | IMPRESORA MATRIZ | 0 |
| ANT-00034638 | MONITOR | 0 |
| ANT-00034636 | REGULADOR | 0 |
| ANT-00043011 | VITRINA DE PARED | 0 |
| ANT-00034628 | SILLA SECRETARIAL C/RODAJAS | 0 |
| ANT-00034615 | SILLA FIJA | 0 |
| ANT-00034613 | SILLA FIJA | 0 |
| ANT-00034607 | SILLA FIJA | 0 |

| | | |
|---|---|---|
| ANT-00034606 | SILLA FIJA | 0 |
| ANT-00034604 | SILLA FIJA | 0 |
| ANT-00034602 | SILLA FIJA | 0 |
| ANT-00034601 | SILLA FIJA | 0 |
| ANT-00034597 | CESTO DE BASURA | 0 |
| ANT-00034583 | C P U | 0 |
| ANT-00034578 | ARCHIVERO 3 CAJONES | 0 |
| ANT-00034575 | ARCHIVERO 4 CAJONES | 0 |
| ANT-00034574 | ARCHIVERO 4 CAJONES | 0 |
| ANT-R0000770 | ANAQUEL O ESTANTE | 0 |
| ANT-00041647 | MUEBLE O MESA P/COMPUTADORA | 0 |
| ANT-D1401570 | SILLA FIJA C/CODERAS | 0 |
| ANT-D1401568 | SILLA GIRATORIA | 0 |
| ANT-D1401567 | ESCRITORIO SECRETARIAL | 0 |
| ANT-00041649 | MUEBLE O MESA P/COMPUTADORA | 0 |
| ANT-00034616 | SILLA FIJA | 0 |
| ANT-C0000331 | MONITOR | 0 |
| ANT-00038267 | REGULADOR | 0 |
| ANT-00038268 | REGULADOR | 0 |
| ANT-00039420 | C P U | 0 |
| ANT-00038265 | EXTINGUIDOR | 0 |
| ANT-00048717 | VENTILADOR DE PEDESTAL | 0 |
| ANT-00038258 | IMPRESORA MATRIZ | 0 |
| ANT-00040770 | MUEBLE O MESA P/COMPUTADORA | 0 |
| ANT-00043010 | MUEBLE O MESA P/COMPUTADORA | 0 |
| ANT-00038241 | CESTO DE BASURA | 0 |
| ANT-00038237 | CESTO DE BASURA | 0 |
| ANT-00038234 | ESCRITORIO EJECUTIVO | 0 |
| ANT-00034617 | SILLA FIJA | 0 |
| ANT-00047391 | SILLA FIJA | 0 |
| ANT-00038238 | CESTO DE BASURA | 0 |
| ANT-00044427 | PINTARRON | 0 |
| ANT-00043855 | SILLA FIJA | 0 |
| ANT-00046334 | IMPRESORA LASER | 7578.5 |
| ANT-00040773 | MUEBLE O MESA P/COMPUTADORA | 0 |
| ANT-00040614 | MUEBLE O MESA P/COMPUTADORA | 0 |
| ANT-00048081 | SILLA FIJA | 0 |
| ANT-00048472 | SILLA FIJA | 0 |
| ANT-00038246 | SILLA GIRATORIA | 0 |
| ANT-00038245 | SILLA GIRATORIA | 0 |
| ANT-00038242 | CESTO DE BASURA | 0 |
| ANT-00038240 | CESTO DE BASURA | 0 |
| ANT-00038236 | ESCRITORIO SECRETARIAL | 0 |
| ANT-00048716 | ESCRITORIO SECRETARIAL | 0 |
| ANT-00038266 | EXTINGUIDOR | 0 |
| ANT-D0000004 | C P U | 0 |
| ANT-C0000324 | C P U | 0 |
| ANT-00039486 | IMPRESORA LASER | 0 |
| ANT-00039419 | C P U | 0 |
| ANT-00039455 | MONITOR | 0 |
| ANT-00028211 | MONITOR | 0 |
| ANT-00048078 | ANAQUEL O ESTANTE | 0 |
| ANT-00048723 | ANAQUEL O ESTANTE | 0 |
| ANT-00034584 | C P U | 0 |
| ANT-00034635 | REGULADOR | 0 |
| ANT-00034883 | ESCRITORIO | 0 |
| ANT-00040601 | ESCRITORIO | 0 |
| 00000048 | MESA DE CENTRO | 1 |
| 00001603 | MUEBLE O MESA P/COMPUTADORA | 0 |
| ANT-C0000594 | TELEFONO | 0 |
| ANT-A0002526 | SILLA VISITA C/BRAZOS | 0 |
| ANT-A0002459 | ESCRITORIO RECTANGULAR | 0 |
| ANT-A0002453 | ESCRITORIO C/LATERAL | 0 |
| ANT-A0002521 | SILLA SECRETARIAL GIRATORIA | 0 |
| ANT-A0002515 | SILLA DE VISITA | 0 |
| 00016122 | MONITOR | 0 |
| 00016120 | MONITOR | 0 |
| 00016119 | MONITOR | 0 |
| 00015899 | C P U | 0 |
| 00015897 | C P U | 0 |
| 00015901 | C P U | 0 |

| | | |
|---|---|---|
| 00015902 | C P U | 0 |
| 00015900 | C P U | 0 |
| 00015898 | C P U | 0 |
| 00015884 | C P U | 0 |
| 00016110 | MONITOR | 0 |
| 00015852 | C P U | 0 |
| 00015821 | C P U | 0 |
| ANT-00048697 | REGULADOR | 133.4 |
| ANT-00045568 | SILLONES | 981.53 |
| ANT-A0002509 | SILLA DE VISITA | 0 |
| ANT-A0002503 | ARCHIVERO 3 CAJONES | 0 |
| ANT-A0002484 | SILLA DE VISITA | 0 |
| ANT-00038460 | C P U | 0 |
| ANT-00047855 | IMPRESORA LASER | 0 |
| ANT-00046281 | IMPRESORA LASER | 0 |
| ANT-C0000599 | TELEFONO | 0 |
| ANT-A0002442 | ESCRITORIO C/LATERAL | 0 |
| ANT-A0002435 | IMPRESORA | 0 |
| 00000985 | PERCHERO | 0 |
| ANT-00042761 | REGULADOR | 0 |
| ANT-00033351 | REGULADOR | 0 |
| ANT-C0000067 | C P U | 0 |
| ANT-00036110 | ARCHIVERO 4 CAJONES | 0 |
| ANT-00036108 | ARCHIVERO 4 CAJONES | 0 |
| 00016118 | MONITOR | 0 |
| 00016117 | MONITOR | 0 |
| 00016116 | MONITOR | 0 |
| 00016115 | MONITOR | 0 |
| 00016114 | MONITOR | 0 |
| 00016113 | MONITOR | 0 |
| 00016112 | MONITOR | 0 |
| 00016111 | MONITOR | 0 |
| 00016109 | MONITOR | 0 |
| 00016121 | MONITOR | 0 |
| 00015851 | C P U | 0 |
| 00015846 | C P U | 0 |
| 00015817 | C P U | 0 |
| ANT-A0002479 | ESCRITORIO RECTANGULAR | 0 |
| ANT-A0002472 | MONITOR C/BOCINAS | 0 |
| ANT-A0002466 | SILLA DE VISITA | 0 |
| ANT-D1400397 | ARCHIVERO 4 CAJONES | 0 |
| ANT-D1400395 | ARCHIVERO 4 CAJONES | 0 |
| ANT-D1400377 | ARCHIVERO 4 CAJONES | 0 |
| ANT-D1400396 | ARCHIVERO 4 CAJONES | 0 |
| ANT-D1400499 | ARCHIVERO 4 CAJONES | 0 |
| ANT-D1400500 | ARCHIVERO 4 CAJONES | 0 |
| ANT-D1400501 | ARCHIVERO 4 CAJONES | 0 |
| ANT-D1400375 | ARCHIVERO 4 CAJONES | 0 |
| ANT-D1400391 | ARCHIVERO 4 CAJONES | 0 |
| ANT-D1401798 | ARCHIVERO 3 CAJONES | 0 |
| 00001492 | MUEBLE O MESA P/COMPUTADORA | 0 |
| ANT-00045637 | SACAPUNTAS ELECTRICO | 243.6 |
| ANT-00049943 | IMPRESORA | 5972.84 |
| ANT-D1400376 | ARCHIVERO 4 CAJONES | 0 |
| ANT-00045397 | SILLA | 489.88 |
| ANT-00045396 | SILLA | 489.88 |
| ANT-00045395 | SILLA | 489.88 |
| ANT-00045394 | SILLA | 489.88 |
| ANT-00045398 | MESA DE CENTRO | 1306.34 |
| ANT-00045400 | TRIPIE | 1597.22 |
| ANT-00045399 | VIDEO CAMARA | 4176 |
| ANT-A0003921 | CORTINA CON RODILLO MANUAL | 0 |
| ANT-A0003920 | CORTINA CON RODILLO MANUAL | 0 |
| ANT-A0003919 | CORTINA CON RODILLO MANUAL | 0 |
| ANT-A0003918 | CORTINA CON RODILLO MANUAL | 0 |
| ANT-00045569 | SILLONES | 981.53 |
| ANT-00045567 | SILLA | 8840.55 |
| ANT-00045566 | ESCRITORIO | 26521.65 |
| ANT-00045565 | PINTARRON | 2784 |
| ANT-00045564 | LIBRERO | 2605.53 |
| ANT-00045563 | SOPORTE P/TELEVISION Y VIDEO | 838.76 |

| | | |
|---|---|---|
| ANT-D1401791 | ARCHIVERO 3 CAJONES | 0 |
| ANT-00026652 | GABINETE | 0 |
| ANT-00025171 | IMPRESORA MATRIZ | 0 |
| ANT-A0002529 | SILLA VISITA C/BRAZOS | 0 |
| ANT-A0002528 | SILLA VISITA C/BRAZOS | 0 |
| ANT-A0002527 | SILLA VISITA C/BRAZOS | 0 |
| ANT-A0002525 | SILLA SECRETARIAL GIRATORIA | 0 |
| ANT-A0002524 | SILLA SECRETARIAL GIRATORIA | 0 |
| ANT-A0002523 | ESCRITORIO | 0 |
| ANT-C0000598 | TELEFONO | 0 |
| ANT-A0002522 | SILLA SECRETARIAL GIRATORIA | 0 |
| ANT-A0002520 | SILLA SECRETARIAL GIRATORIA | 0 |
| ANT-A0002519 | MONITOR C/BOCINAS | 0 |
| ANT-A0002518 | C P U | 0 |
| ANT-A0002517 | IMPRESORA | 0 |
| ANT-A0002516 | ARCHIVERO 3 CAJONES | 0 |
| ANT-A0002514 | SILLA DE VISITA | 0 |
| ANT-A0002513 | SILLA SECRETARIAL GIRATORIA | 0 |
| ANT-A0002512 | ESCRITORIO C/LATERAL | 0 |
| ANT-A0002511 | ARCHIVERO 3 CAJONES | 0 |
| ANT-A0002510 | SILLA DE VISITA | 0 |
| ANT-A0002508 | SILLA SECRETARIAL GIRATORIA | 0 |
| ANT-A0002507 | ESCRITORIO C/LATERAL | 0 |
| ANT-A0002506 | MONITOR C/BOCINAS | 0 |
| ANT-A0002505 | C P U | 0 |
| ANT-A0002504 | IMPRESORA | 0 |
| ANT-A0002502 | SILLA DE VISITA | 0 |
| ANT-A0002501 | SILLA DE VISITA | 0 |
| ANT-A0002500 | SILLA SECRETARIAL GIRATORIA | 0 |
| ANT-A0002499 | ESCRITORIO C/LATERAL | 0 |
| ANT-A0002498 | SILLA DE VISITA | 0 |
| ANT-A0002497 | SILLA DE VISITA | 0 |
| ANT-A0002496 | SILLA DE VISITA | 0 |
| ANT-A0002495 | SILLA DE VISITA | 0 |
| ANT-A0002494 | SILLA DE VISITA | 0 |
| ANT-A0002493 | SILLA DE VISITA | 0 |
| ANT-A0002492 | MESA REDONDA | 0 |
| ANT-C0000597 | TELEFONO | 0 |
| ANT-A0002491 | SILLA DE VISITA | 0 |
| ANT-A0002490 | SILLA DE VISITA | 0 |
| ANT-A0002489 | SILLA DE VISITA | 0 |
| ANT-00034406 | VENTILADOR DE PEDESTAL | 0 |
| ANT-A0002488 | SILLA DE VISITA | 0 |
| ANT-A0002487 | SILLA DE VISITA | 0 |
| ANT-A0002486 | SILLA DE VISITA | 0 |
| ANT-A0002485 | SILLA DE VISITA | 0 |
| ANT-A0002483 | MESA DE TRABAJO | 0 |
| ANT-C0000596 | TELEFONO | 0 |
| ANT-A0002482 | MONITOR C/BOCINAS | 0 |
| ANT-A0002481 | C P U | 0 |
| ANT-A0002480 | SILLA SECRETARIAL GIRATORIA | 0 |
| ANT-A0002478 | ARCHIVERO 3 CAJONES | 0 |
| ANT-A0002477 | SILLA DE VISITA | 0 |
| ANT-A0002476 | SILLA DE VISITA | 0 |
| ANT-A0002475 | SILLA DE VISITA | 0 |
| ANT-A0002474 | SILLON EJECUTIVO C/CODERAS | 0 |
| ANT-A0002473 | ESCRITORIO C/LATERAL | 0 |
| ANT-C0000595 | TELEFONO | 0 |
| ANT-A0002471 | C P U | 0 |
| ANT-A0002470 | SILLA SECRETARIAL GIRATORIA | 0 |
| ANT-A0002469 | ESCRITORIO RECTANGULAR | 0 |
| ANT-A0002468 | ARCHIVERO 3 CAJONES | 0 |
| ANT-A0002467 | SILLA DE VISITA | 0 |
| ANT-A0002465 | SILLA DE VISITA | 0 |
| ANT-A0002464 | SILLON EJECUTIVO C/CODERAS | 0 |
| ANT-A0002463 | ESCRITORIO C/LATERAL | 0 |
| ANT-A0002461 | C P U | 0 |
| ANT-A0002460 | SILLA SECRETARIAL GIRATORIA | 0 |
| ANT-A0002458 | ARCHIVERO 3 CAJONES | 0 |
| ANT-A0002457 | SILLA DE VISITA | 0 |
| ANT-A0002456 | SILLA DE VISITA | 0 |

| | | |
|---|---|---|
| ANT-A0002455 | SILLA DE VISITA | 0 |
| ANT-A0002454 | SILLON EJECUTIVO C/CODERAS | 0 |
| ANT-C0000593 | TELEFONO | 0 |
| ANT-A0002452 | MONITOR C/BOCINAS | 0 |
| ANT-A0002451 | C P U | 0 |
| ANT-A0002450 | IMPRESORA | 0 |
| ANT-A0002449 | SILLA SECRETARIAL GIRATORIA | 0 |
| ANT-A0002448 | ESCRITORIO RECTANGULAR | 0 |
| ANT-A0002447 | ARCHIVERO 3 CAJONES | 0 |
| ANT-A0002446 | SILLA DE VISITA | 0 |
| ANT-00034404 | VENTILADOR DE PEDESTAL | 0 |
| ANT-A0002445 | SILLA DE VISITA | 0 |
| ANT-A0002444 | SILLA DE VISITA | 0 |
| ANT-A0002443 | SILLON EJECUTIVO C/CODERAS | 0 |
| ANT-C0000592 | TELEFONO | 0 |
| ANT-A0002441 | MONITOR C/BOCINAS | 0 |
| ANT-A0002440 | C P U | 0 |
| ANT-A0002439 | SILLA SECRETARIAL GIRATORIA | 0 |
| ANT-A0002438 | ESCRITORIO C/LATERAL | 0 |
| ANT-C0000591 | TELEFONO | 0 |
| ANT-A0002437 | MONITOR | 0 |
| ANT-A0002436 | C P U | 0 |
| ANT-A0002434 | SILLA VISITA C/BRAZOS | 0 |
| ANT-A0002433 | SILLA VISITA C/BRAZOS | 0 |
| ANT-A0002432 | SILLA VISITA C/BRAZOS | 0 |
| ANT-A0002431 | SILLON EJECUTIVO C/CODERAS | 0 |
| ANT-A0002430 | CREDENZA 4 PTAS. | 0 |
| ANT-A0002429 | ARCHIVERO 3 CAJONES | 0 |
| ANT-A0002428 | ESCRITORIO C/LATERAL | 0 |
| ANT-00040747 | MONITOR | 0 |
| ANT-00040742 | MONITOR | 0 |
| ANT-00040066 | REGULADOR | 0 |
| ANT-00039656 | REGULADOR | 0 |
| ANT-00043803 | REGULADOR | 0 |
| ANT-00048108 | IMPRESORA LASER | 0 |
| ANT-00048486 | IMPRESORA LASER | 0 |
| ANT-00040259 | VENTILADOR DE PEDESTAL | 0 |
| ANT-00047084 | IMPRESORA LASER | 0 |
| ANT-C0000070 | MONITOR | 0 |
| ANT-00038493 | C P U | 0 |
| ANT-00038492 | C P U | 0 |
| ANT-D1401951 | ARCHIVERO 3 CAJONES | 0 |
| ANT-00042690 | SACAPUNTAS ELECTRICO | 0 |
| ANT-00036109 | ARCHIVERO 4 CAJONES | 0 |
| ANT-C0000068 | C P U | 0 |
| ANT-C0000072 | MONITOR | 0 |
| ANT-R0001554 | ARCHIVERO 3 CAJONES | 0 |
| ANT-R0001553 | ARCHIVERO 3 CAJONES | 0 |
| ANT-00042894 | IMPRESORA LASER | 7578.5 |
| ANT-00040093 | REGULADOR | 0 |
| ANT-00032382 | REGULADOR | 0 |
| ANT-00029304 | ARCHIVERO 4 CAJONES | 0 |
| ANT-00029303 | ARCHIVERO 4 CAJONES | 0 |
| ANT-00021146 | ARCHIVERO 4 CAJONES | 0 |
| ANT-R0001676 | ARCHIVERO 4 CAJONES | 0 |
| ANT-00048698 | REGULADOR | 0 |
| ANT-00046273 | REGULADOR | 0 |
| ANT-00047078 | REGULADOR | 0 |
| ANT-00040758 | ARCHIVERO 3 CAJONES | 0 |
| ANT-00034823 | REGULADOR | 0 |
| ANT-R0000848 | ARCHIVERO 4 CAJONES | 0 |
| ANT-R0000847 | ARCHIVERO 4 CAJONES | 0 |
| ANT-00034279 | REGULADOR | 0 |
| ANT-00034239 | ARCHIVERO 4 CAJONES | 0 |
| ANT-00034238 | ARCHIVERO 4 CAJONES | 0 |
| ANT-00038719 | ARCHIVERO 4 CAJONES | 0 |
| ANT-00048487 | ANAQUEL O ESTANTE | 0 |
| ANT-00002941 | IMPRESORA MATRIZ | 0 |
| ANT-00025161 | ARCHIVERO 4 CAJONES | 0 |
| ANT-00033350 | APENDICE SEMANARIO JUDICIAL | 0 |
| ANT-C0000065 | C P U | 0 |

| | | |
|---|---|---|
| ANT-C0000069 | MONITOR | 0 |
| ANT-00036113 | ARCHIVERO 4 CAJONES | 0 |
| ANT-00037690 | ARCHIVERO 4 CAJONES | 0 |
| ANT-00036111 | ARCHIVERO 4 CAJONES | 0 |
| ANT-00036112 | ARCHIVERO 4 CAJONES | 0 |
| ANT-00036114 | ARCHIVERO 4 CAJONES | 0 |
| ANT-00036107 | ARCHIVERO 4 CAJONES | 0 |
| ANT-00033659 | SILLA GIRATORIA | 0 |
| ANT-R0000849 | ARCHIVERO 4 CAJONES | 0 |
| ANT-00028251 | REGULADOR | 0 |
| ANT-00040756 | REGULADOR | 0 |
| ANT-00043814 | REGULADOR | 0 |
| ANT-00014820 | IMPRESORA MATRIZ | 0 |
| ANT-00024703 | FRIGOBAR | 0 |
| ANT-00021149 | ARCHIVERO 4 CAJONES | 0 |
| ANT-00021144 | ARCHIVERO 4 CAJONES | 0 |
| ANT-00020930 | ARCHIVERO 4 CAJONES | 0 |
| ANT-00020929 | ARCHIVERO 4 CAJONES | 0 |
| ANT-00020923 | ARCHIVERO 4 CAJONES | 0 |
| ANT-00020922 | ARCHIVERO 4 CAJONES | 0 |
| ANT-00020921 | GABINETE | 0 |
| ANT-00020920 | ARCHIVERO 4 CAJONES | 0 |
| ANT-00020918 | ARCHIVERO 4 CAJONES | 0 |
| 00003349 | MUEBLE O MESA P/COMPUTADORA | 0 |
| ANT-00038716 | ASTA Y BANDERA | 0 |
| 00003451 | GABINETE | 0 |
| 00003395 | MUEBLE O MESA P/COMPUTADORA | 0 |
| 00003003 | VITRINA P/BANDERA | 0 |
| 00001969 | MESA ESQUINERA | 0 |
| 00001960 | MUEBLE O MESA P/COMPUTADORA | 0 |
| 00001959 | ARCHIVERO 3 CAJONES | 0 |
| 00001627 | MUEBLE O MESA P/COMPUTADORA | 0 |
| 00001618 | MUEBLE O MESA P/COMPUTADORA | 0 |
| 00001612 | MUEBLE O MESA P/COMPUTADORA | 0 |
| 00001498 | MUEBLE O MESA P/COMPUTADORA | 0 |
| 00001548 | MUEBLE O MESA P/COMPUTADORA | 0 |
| 00000878 | ARCHIVERO 4 CAJONES | 0 |
| 00000842 | ARCHIVERO 4 CAJONES | 0 |
| 00000452 | MESA P/MAQUINA DE ESCRIBIR | 0 |
| 00000154 | MESA DE CENTRO | 1 |
| 00001597 | SILLON SEMI-EJECUTIVO C/CODERAS | 0 |
| 00001141 | ARCHIVERO/TARJETERO 6 CAJONES | 0 |
| 00000829 | MESA P/MAQUINA DE ESCRIBIR | 0 |
| 00000335 | GABINETE | 0 |
| 00000320 | GABINETE | 0 |
| 00000321 | GABINETE | 0 |
| 00000514 | MESA P/MAQUINA DE ESCRIBIR | 0 |
| 00003439 | MUEBLE O MESA P/COMPUTADORA | 0 |
| 00000988 | PERCHERO | 0 |
| 00000930 | ARCHIVERO 4 CAJONES | 0 |
| 00000978 | PERCHERO | 0 |
| 00000912 | ARCHIVERO 4 CAJONES | 0 |
| 00000893 | ARCHIVERO 3 CAJONES | 0 |
| 00000778 | SILLA | 0 |
| 00001417 | ESCRITORIO SECRETARIAL C/ARCHIVERO | 0 |
| 00000348 | GABINETE | 0 |
| 00000340 | GABINETE | 0 |
| 00000334 | GABINETE | 0 |
| 00000963 | ARCHIVERO 4 CAJONES | 0 |
| ANT-00021117 | ARCHIVERO 4 CAJONES | 0 |
| ANT-C0000484 | TELEFONO | 0 |
| ANT-A0001140 | SILLA DE VISITA | 0 |
| ANT-A0001128 | SILLA DE VISITA | 0 |
| ANT-A0001122 | SILLA SECRETARIAL GIRATORIA | 0 |
| ANT-A0001079 | SILLA DE VISITA | 0 |
| ANT-00038363 | C P U | 0 |
| ANT-A0001093 | C P U | 0 |
| ANT-A0001086 | SILLA DE VISITA | 0 |
| ANT-A0001080 | SILLA DE VISITA | 0 |
| ANT-00020982 | MESA P/MAQUINA DE ESCRIBIR | 0 |
| ANT-A0001116 | SILLON EJECUTIVO C/CODERAS | 0 |

| | | |
|---|---|---|
| ANT-A0001110 | ARCHIVERO 3 CAJONES | 0 |
| ANT-A0001074 | C P U | 0 |
| ANT-D1400274 | ARCHIVERO 4 CAJONES | 0 |
| ANT-C0000486 | TELEFONO | 0 |
| ANT-C0000478 | TELEFONO | 0 |
| ANT-A0001134 | MESA REDONDA | 0 |
| ANT-00045234 | SUMADORA | 0 |
| ANT-C0000737 | TELEFONO | 0 |
| ANT-00045647 | SACAPUNTAS ELECTRICO | 243.6 |
| ANT-A0001154 | ESCRITORIO C/LATERAL | 0 |
| ANT-A0001153 | ARCHIVERO 3 CAJONES | 0 |
| ANT-A0001152 | SILLA DE VISITA | 0 |
| ANT-A0001151 | SILLA DE VISITA | 0 |
| ANT-A0001150 | SILLA SECRETARIAL GIRATORIA | 0 |
| ANT-A0001149 | ESCRITORIO C/LATERAL | 0 |
| ANT-A0001148 | MONITOR C/BOCINAS | 0 |
| ANT-A0001147 | C P U | 0 |
| ANT-A0001146 | IMPRESORA | 0 |
| ANT-A0001145 | ARCHIVERO 3 CAJONES | 0 |
| ANT-A0001144 | SILLA DE VISITA | 0 |
| ANT-A0001171 | SILLA VISITA C/BRAZOS | 0 |
| ANT-A0001170 | SILLA VISITA C/BRAZOS | 0 |
| ANT-A0001169 | SILLA VISITA C/BRAZOS | 0 |
| ANT-A0001168 | SILLA VISITA C/BRAZOS | 0 |
| ANT-A0001167 | SILLA SECRETARIAL GIRATORIA | 0 |
| ANT-A0001166 | SILLA SECRETARIAL GIRATORIA | 0 |
| ANT-A0001165 | ESCRITORIO | 0 |
| ANT-A0001164 | SILLA SECRETARIAL GIRATORIA | 0 |
| ANT-A0001163 | SILLA SECRETARIAL GIRATORIA | 0 |
| ANT-A0001162 | SILLA SECRETARIAL GIRATORIA | 0 |
| ANT-A0001161 | MONITOR C/BOCINAS | 0 |
| ANT-A0001160 | C P U | 0 |
| ANT-A0001159 | IMPRESORA | 0 |
| ANT-A0001158 | ARCHIVERO 3 CAJONES | 0 |
| ANT-A0001157 | SILLA DE VISITA | 0 |
| ANT-A0001156 | SILLA DE VISITA | 0 |
| ANT-A0001155 | SILLA SECRETARIAL GIRATORIA | 0 |
| ANT-A0001143 | SILLA DE VISITA | 0 |
| ANT-A0001142 | SILLA SECRETARIAL GIRATORIA | 0 |
| ANT-A0001141 | ESCRITORIO C/LATERAL | 0 |
| ANT-A0001139 | SILLA DE VISITA | 0 |
| ANT-A0001138 | SILLA DE VISITA | 0 |
| ANT-A0001137 | SILLA DE VISITA | 0 |
| ANT-A0001136 | SILLA DE VISITA | 0 |
| ANT-A0001135 | SILLA DE VISITA | 0 |
| ANT-C0000485 | TELEFONO | 0 |
| ANT-A0001133 | SILLA DE VISITA | 0 |
| ANT-A0001132 | SILLA DE VISITA | 0 |
| ANT-A0001131 | SILLA DE VISITA | 0 |
| ANT-A0001130 | SILLA DE VISITA | 0 |
| ANT-A0001129 | SILLA DE VISITA | 0 |
| ANT-A0001127 | SILLA DE VISITA | 0 |
| ANT-A0001126 | SILLA DE VISITA | 0 |
| ANT-A0001125 | MESA DE TRABAJO | 0 |
| ANT-A0001124 | MONITOR C/BOCINAS | 0 |
| ANT-A0001123 | C P U | 0 |
| ANT-A0001121 | ESCRITORIO RECTANGULAR | 0 |
| ANT-A0001120 | ARCHIVERO 3 CAJONES | 0 |
| ANT-A0001119 | SILLA DE VISITA | 0 |
| ANT-A0001118 | SILLA DE VISITA | 0 |
| ANT-A0001117 | SILLA DE VISITA | 0 |
| ANT-A0001115 | ESCRITORIO C/LATERAL | 0 |
| ANT-C0000483 | TELEFONO | 0 |
| ANT-A0001114 | MONITOR C/BOCINAS | 0 |
| ANT-A0001113 | C P U | 0 |
| ANT-A0001112 | SILLA SECRETARIAL GIRATORIA | 0 |
| ANT-A0001111 | ESCRITORIO RECTANGULAR | 0 |
| ANT-A0001109 | SILLA DE VISITA | 0 |
| ANT-A0001108 | SILLA DE VISITA | 0 |
| ANT-A0001107 | SILLA DE VISITA | 0 |
| ANT-A0001106 | SILLON EJECUTIVO C/CODERAS | 0 |

| | | |
|---|---|---|
| ANT-A0001105 | ESCRITORIO C/LATERAL | 0 |
| ANT-C0000482 | TELEFONO | 0 |
| ANT-A0001104 | MONITOR C/BOCINAS | 0 |
| ANT-A0001103 | C P U | 0 |
| ANT-A0001102 | SILLA SECRETARIAL GIRATORIA | 0 |
| ANT-A0001101 | ESCRITORIO RECTANGULAR | 0 |
| ANT-A0001100 | ARCHIVERO 3 CAJONES | 0 |
| ANT-A0001099 | SILLA DE VISITA | 0 |
| ANT-A0001098 | SILLA DE VISITA | 0 |
| ANT-A0001097 | SILLA DE VISITA | 0 |
| ANT-A0001096 | SILLON EJECUTIVO C/CODERAS | 0 |
| ANT-A0001095 | ESCRITORIO C/LATERAL | 0 |
| ANT-C0000481 | TELEFONO | 0 |
| ANT-A0001094 | MONITOR C/BOCINAS | 0 |
| ANT-A0001092 | IMPRESORA | 0 |
| ANT-A0001091 | SILLA SECRETARIAL GIRATORIA | 0 |
| ANT-A0001090 | ESCRITORIO RECTANGULAR | 0 |
| ANT-A0001089 | ARCHIVERO 3 CAJONES | 0 |
| ANT-A0001088 | SILLA DE VISITA | 0 |
| ANT-A0001087 | SILLA DE VISITA | 0 |
| ANT-A0001085 | SILLON EJECUTIVO C/CODERAS | 0 |
| ANT-A0001084 | ESCRITORIO C/LATERAL | 0 |
| ANT-C0000480 | TELEFONO | 0 |
| ANT-A0001083 | SILLA SECRETARIAL GIRATORIA | 0 |
| ANT-A0001082 | ESCRITORIO RECTANGULAR | 0 |
| ANT-A0001081 | ARCHIVERO 3 CAJONES | 0 |
| ANT-A0001078 | SILLA DE VISITA | 0 |
| ANT-A0001077 | SILLON EJECUTIVO C/CODERAS | 0 |
| ANT-A0001076 | ESCRITORIO C/LATERAL | 0 |
| ANT-A0001075 | MONITOR C/BOCINAS | 0 |
| ANT-A0001073 | SILLA SECRETARIAL GIRATORIA | 0 |
| ANT-A0001072 | ESCRITORIO C/LATERAL | 0 |
| ANT-A0001071 | MONITOR | 0 |
| ANT-A0001070 | C P U | 0 |
| ANT-A0001069 | IMPRESORA | 0 |
| ANT-A0001068 | SILLA VISITA C/BRAZOS | 0 |
| ANT-A0001067 | SILLA VISITA C/BRAZOS | 0 |
| ANT-A0001066 | SILLA VISITA C/BRAZOS | 0 |
| ANT-A0001065 | SILLON EJECUTIVO C/CODERAS | 0 |
| ANT-A0001064 | CREDENZA 4 PTAS. | 0 |
| ANT-A0001063 | ARCHIVERO 3 CAJONES | 0 |
| ANT-A0001062 | ESCRITORIO C/LATERAL | 0 |
| ANT-00020964 | ARCHIVERO 3 CAJONES + CAJA DE SEGURIDAD | 0 |
| ANT-00020957 | GABINETE | 0 |
| ANT-00020956 | ARCHIVERO 3 CAJONES | 0 |
| ANT-00020950 | REGULADOR | 0 |
| ANT-00028115 | ARCHIVERO 4 CAJONES | 0 |
| ANT-00021116 | ARCHIVERO 4 CAJONES | 0 |
| ANT-00038364 | C P U | 0 |
| ANT-A0004022 | CORTINA CON RODILLO MANUAL | 0 |
| ANT-A0004021 | CORTINA CON RODILLO MANUAL | 0 |
| ANT-A0004020 | CORTINA CON RODILLO MANUAL | 0 |
| ANT-A0004019 | CORTINA CON RODILLO MANUAL | 0 |
| ANT-C0000299 | C P U | 0 |
| ANT-C0000298 | C P U | 0 |
| ANT-C0000191 | MONITOR | 0 |
| ANT-00038098 | IMPRESORA MATRIZ | 0 |
| ANT-00036399 | REGULADOR | 0 |
| ANT-00038399 | MONITOR | 0 |
| ANT-00038398 | MONITOR | 0 |
| ANT-D1400277 | ARCHIVERO 4 CAJONES | 0 |
| ANT-D1400276 | ARCHIVERO 4 CAJONES | 0 |
| ANT-D1400275 | ARCHIVERO 4 CAJONES | 0 |
| ANT-D1400273 | ARCHIVERO 4 CAJONES | 0 |
| ANT-D1400272 | ARCHIVERO 4 CAJONES | 0 |
| ANT-D1400271 | ARCHIVERO 4 CAJONES | 0 |
| ANT-D1400270 | ARCHIVERO 4 CAJONES | 0 |
| ANT-D1400269 | ARCHIVERO 4 CAJONES | 0 |
| ANT-D1400268 | ARCHIVERO 4 CAJONES | 0 |
| ANT-00042906 | IMPRESORA LASER | 7578.5 |
| ANT-C0000300 | C P U | 0 |

| | | |
|---|---|---|
| ANT-C0000233 | REGULADOR | 0 |
| ANT-C0000189 | MONITOR | 0 |
| ANT-00020989 | REGULADOR | 0 |
| ANT-00021018 | FRIGOBAR | 0 |
| ANT-00027812 | ARCHIVERO 4 CAJONES | 0 |
| ANT-00044051 | MESA P/MAQUINA DE ESCRIBIR | 0 |
| ANT-00021003 | ASTA Y BANDERA | 0 |
| ANT-00020975 | ARCHIVERO 4 CAJONES | 0 |
| ANT-00020963 | ARCHIVERO 4 CAJONES | 0 |
| ANT-00021067 | ARCHIVERO 4 CAJONES | 0 |
| ANT-00021055 | ARCHIVERO 4 CAJONES | 0 |
| ANT-00034061 | MESA P/MAQUINA DE ESCRIBIR | 0 |
| ANT-00021049 | REGULADOR | 0 |
| ANT-00020940 | ARCHIVERO 4 CAJONES | 0 |
| ANT-R0000659 | IMPRESORA MATRIZ | 0 |
| ANT-00021910 | RELOJ CHECADOR | 0 |
| ANT-00021115 | ARCHIVERO 4 CAJONES | 0 |
| ANT-00021101 | ARCHIVERO 4 CAJONES | 0 |
| ANT-00048004 | ARCHIVERO 4 CAJONES | 0 |
| ANT-00021093 | ARCHIVERO 4 CAJONES | 0 |
| ANT-00021091 | ARCHIVERO 4 CAJONES | 0 |
| ANT-00021080 | ARCHIVERO 4 CAJONES | 0 |
| ANT-00021078 | GABINETE | 0 |
| ANT-00021077 | ARCHIVERO 4 CAJONES | 0 |
| ANT-00021076 | ARCHIVERO 4 CAJONES | 0 |
| ANT-00048405 | ARCHIVERO 4 CAJONES | 0 |
| ANT-00028042 | MONITOR | 0 |
| ANT-00028025 | REGULADOR | 0 |
| ANT-00028024 | REGULADOR | 0 |
| ANT-00021041 | ARCHIVERO 4 CAJONES | 0 |
| ANT-00021038 | ARCHIVERO 4 CAJONES | 0 |
| 00003436 | VITRINA P/BANDERA | 0 |
| ANT-00021119 | GABINETE | 0 |
| ANT-00028117 | GABINETE | 0 |
| ANT-00028116 | GABINETE | 0 |
| ANT-00021031 | REGULADOR | 0 |
| ANT-00028112 | ARCHIVERO 4 CAJONES | 0 |
| ANT-00048005 | ARCHIVERO 4 CAJONES | 0 |
| ANT-00028113 | ARCHIVERO 4 CAJONES | 0 |
| ANT-00028111 | ARCHIVERO 4 CAJONES | 0 |
| ANT-00021118 | GABINETE | 0 |
| ANT-00025893 | ARCHIVERO 4 CAJONES | 0 |
| ANT-00048774 | EXTINGUIDOR | 0 |
| ANT-00046358 | ASTA Y BANDERA | 0 |
| ANT-D1400025 | ARCHIVERO 3 CAJONES | 0 |
| ANT-A0003628 | C P U | 0 |
| ANT-A0003622 | C P U | 0 |
| ANT-D1400024 | ARCHIVERO 3 CAJONES | 0 |
| ANT-A0003632 | C P U | 0 |
| ANT-A0003631 | MONITOR C/BOCINAS | 0 |
| ANT-A0003630 | C P U | 0 |
| ANT-A0003627 | MONITOR C/BOCINAS | 0 |
| ANT-A0003626 | C P U | 0 |
| ANT-A0003625 | MONITOR C/BOCINAS | 0 |
| ANT-A0003624 | C P U | 0 |
| ANT-A0003623 | MONITOR C/BOCINAS | 0 |
| ANT-A0003621 | MONITOR C/BOCINAS | 0 |
| ANT-00045621 | SACAPUNTAS ELECTRICO | 243.6 |
| ANT-D1400022 | ARCHIVERO 3 CAJONES | 0 |
| ANT-D1400026 | ARCHIVERO 3 CAJONES | 0 |
| ANT-D1400023 | ARCHIVERO 3 CAJONES | 0 |
| ANT-A0003634 | IMPRESORA | 0 |
| ANT-00027084 | TELEFONO | 0 |
| ANT-00038278 | REGULADOR | 0 |
| ANT-00048251 | EXTINGUIDOR | 0 |
| ANT-00038277 | REGULADOR | 0 |
| ANT-C0000110 | C P U | 0 |
| ANT-C0000109 | C P U | 0 |
| ANT-C0000111 | C P U | 0 |
| ANT-00036251 | ARCHIVERO 4 CAJONES | 0 |
| ANT-00036253 | ARCHIVERO 4 CAJONES | 0 |

| | | |
|---|---|---|
| ANT-00036252 | ARCHIVERO 4 CAJONES | 0 |
| ANT-00046364 | REGULADOR | 0 |
| ANT-00028244 | REGULADOR | 0 |
| ANT-00011215 | GABINETE | 0 |
| ANT-00047075 | GABINETE | 0 |
| ANT-00011082 | GABINETE | 0 |
| ANT-00011081 | GABINETE | 0 |
| ANT-00042657 | VENTILADOR DE PEDESTAL | 0 |
| ANT-00012745 | ARCHIVERO 4 CAJONES | 0 |
| ANT-00048592 | GABINETE | 0 |
| ANT-00012711 | COLECCION JURISPRUDENCIA | 0 |
| ANT-00025845 | ARCHIVERO 4 CAJONES | 0 |
| ANT-00029090 | MONITOR | 0 |
| ANT-00046361 | REGULADOR | 0 |
| ANT-00033400 | EXTINGUIDOR | 0 |
| ANT-00033397 | APENDICE SEMANARIO JUDICIAL | 0 |
| ANT-00047073 | REGULADOR | 0 |
| ANT-00032466 | APENDICE SEMANARIO JUDICIAL | 0 |
| ANT-00032449 | COLECCION JURISPRUDENCIA | 0 |
| ANT-00030603 | REGULADOR | 0 |
| ANT-00027953 | IMPRESORA MATRIZ | 0 |
| ANT-00030613 | ARCHIVERO 3 CAJONES + CAJA DE SEGURIDAD | 0 |
| ANT-00025906 | ARCHIVERO 4 CAJONES | 0 |
| 00000870 | ARCHIVERO 3 CAJONES | 0 |
| 00001545 | MUEBLE O MESA P/COMPUTADORA | 0 |
| ANT-00049706 | MOUSE | 0 |
| ANT-00050262 | SILLA GIRATORIA | 1139.05 |
| 00017621 | CAMARA WEB | 0 |
| ANT-C0000711 | TELEFONO | 0 |
| ANT-00050266 | SILLA GIRATORIA | 1139.05 |
| ANT-00050261 | ARCHIVERO 2 1/2 CAJONES | 2978.25 |
| ANT-00050260 | ESCRITORIO | 2636.25 |
| ANT-00050265 | ARCHIVERO 3 CAJONES | 7435.65 |
| ANT-00050264 | ARCHIVERO 3 CAJONES | 7435.65 |
| ANT-00050263 | ESCRITORIO | 2071 |
| ANT-00050257 | SILLA GIRATORIA | 1139.05 |
| ANT-00050256 | ARCHIVERO 2 1/2 CAJONES | 2978.25 |
| ANT-00050255 | ESCRITORIO | 2636.25 |
| ANT-00050259 | SILLA GIRATORIA | 1139.05 |
| ANT-00050253 | ARCHIVERO 2 1/2 CAJONES | 2978.25 |
| ANT-00050251 | SILLA GIRATORIA | 1139.05 |
| ANT-00050250 | ARCHIVERO 2 1/2 CAJONES | 2978.25 |
| ANT-00050249 | ESCRITORIO | 2636.25 |
| ANT-00050248 | ARCHIVERO 2 1/2 CAJONES | 2978.25 |
| ANT-00050247 | ESCRITORIO | 2636.25 |
| ANT-00050246 | SILLA GIRATORIA | 1139.05 |
| ANT-00050082 | ASTA Y BANDERA | 2807.2 |
| ANT-00050083 | ASTA Y BANDERA | 2807.2 |
| ANT-00050252 | ESCRITORIO | 2636.25 |
| ANT-00049818 | MOUSE | 0 |
| ANT-00049817 | TECLADO | 0 |
| ANT-00049816 | PC ALL-ONE DE ESCRITORIO | 6982.04 |
| ANT-00049709 | MOUSE | 0 |
| ANT-00049708 | TECLADO | 0 |
| ANT-00049707 | PC ALL-ONE DE ESCRITORIO | 6982.04 |
| ANT-00049705 | TECLADO | 0 |
| ANT-00049704 | PC ALL-ONE DE ESCRITORIO | 6982.04 |
| ANT-00049496 | MOUSE | 0 |
| ANT-00049495 | TECLADO | 0 |
| ANT-00049494 | PC ALL-ONE DE ESCRITORIO | 6982.04 |
| ANT-00049549 | IMPRESORA | 5973.84 |
| ANT-00050243 | ARCHIVERO 2 1/2 CAJONES | 2978.25 |
| ANT-C0000710 | TELEFONO | 0 |
| ANT-00050258 | GABINETE | 6217.75 |
| ANT-00050254 | SILLA DE VISITA | 540.55 |
| ANT-00050245 | SILLA DE VISITA | 540.55 |
| ANT-00050244 | ARCHIVERO 3 CAJONES | 7435.65 |
| ANT-00050242 | ESCRITORIO | 2636.25 |
| ANT-00050241 | SILLA GIRATORIA | 1139.05 |
| ANT-00050240 | SILLON 2 ASIENTOS | 7159.2 |
| ANT-00050239 | SILLON 2 ASIENTOS | 7159.2 |

| | | |
|---|---|---|
| ANT-00048869 | ARCHIVERO 2 1/2 CAJONES | 2978.25 |
| ANT-00050237 | LIBRERO C/CREDENZA | 5400.75 |
| ANT-00050236 | EXTENSION DE ESCRITORIO | 3776.25 |
| ANT-00050235 | ESCRITORIO EJECUTIVO | 3301.25 |
| ANT-00050234 | SILLON EJECUTIVO C/CODERAS | 4464.05 |
| ANT-00049920 | ARCHIVERO 4 CAJONES | 3136.64 |
| 00000871 | ARCHIVERO 3 CAJONES | 0 |
| ANT-00049942 | VIDEO CAMARA | 8212.8 |
| ANT-D1501225 | SILLA FIJA | 0 |
| ANT-D1501224 | SILLA FIJA | 0 |
| ANT-D1501223 | SILLA FIJA | 0 |
| ANT-D1501222 | SILLA FIJA | 0 |
| ANT-D1501221 | SILLA FIJA | 0 |
| ANT-D1501220 | SILLA FIJA | 0 |
| ANT-D1501219 | SILLA FIJA | 0 |
| ANT-D1501218 | SILLA FIJA | 0 |
| ANT-D1501217 | SILLA FIJA | 0 |
| ANT-D1501139 | SILLA FIJA | 0 |
| ANT-D1501134 | SILLA GIRATORIA | 0 |
| ANT-D1501133 | ESCRITORIO EJECUTIVO | 0 |
| ANT-D1501132 | TELEFONO | 0 |
| ANT-D1501130 | ARCHIVERO 3 CAJONES | 0 |
| ANT-D1501129 | ARCHIVERO 3 CAJONES | 0 |
| ANT-D1501127 | ESCRITORIO SECRETARIAL | 0 |
| ANT-D1501126 | TELEFONO | 0 |
| ANT-D1501125 | ARCHIVERO 3 CAJONES | 0 |
| ANT-D1501124 | SILLON EJECUTIVO | 0 |
| ANT-D1501123 | ESCRITORIO SECRETARIAL C/EXTENSION | 0 |
| ANT-D1501120 | SILLA GIRATORIA | 0 |
| ANT-D1501119 | SILLA GIRATORIA | 0 |
| ANT-D1501117 | ESCRITORIO SECRETARIAL | 0 |
| ANT-D1501116 | ARCHIVERO 3 CAJONES | 0 |
| ANT-D1501265 | ESCRITORIO EJECUTIVO C/EXTENSION | 0 |
| ANT-D1501264 | TELEFONO | 0 |
| ANT-D1501262 | ARCHIVERO | 0 |
| ANT-D1501261 | SILLON EJECUTIVO | 0 |
| ANT-D1501260 | ESCRITORIO EJECUTIVO C/EXTENSION | 0 |
| ANT-D1501259 | MESA REDONDA | 0 |
| ANT-D1501258 | SILLA GIRATORIA | 0 |
| ANT-D1501257 | SILLA GIRATORIA | 0 |
| ANT-D1501256 | SILLA GIRATORIA | 0 |
| ANT-D1501255 | SILLA GIRATORIA | 0 |
| ANT-D1501254 | SILLA GIRATORIA | 0 |
| ANT-D1501253 | SILLA GIRATORIA | 0 |
| ANT-D1501252 | SILLA GIRATORIA | 0 |
| ANT-D1501251 | SILLA GIRATORIA | 0 |
| ANT-D1501250 | SILLA GIRATORIA | 0 |
| ANT-D1501249 | SILLA GIRATORIA | 0 |
| ANT-D1501248 | SILLA GIRATORIA | 0 |
| ANT-D1501247 | SILLA GIRATORIA | 0 |
| ANT-D1501246 | SILLA FIJA | 0 |
| ANT-D1501245 | SILLA FIJA | 0 |
| ANT-D1501244 | SILLA FIJA | 0 |
| ANT-D1501243 | SILLA FIJA | 0 |
| ANT-D1501242 | SILLA FIJA | 0 |
| ANT-D1501241 | SILLA FIJA | 0 |
| ANT-00050453 | DISCO DURO | 2807.2 |
| ANT-00045840 | SACAPUNTAS ELECTRICO | 243.06 |
| ANT-D1501106 | SILLA GIRATORIA | 0 |
| ANT-D1501105 | SILLA GIRATORIA | 0 |
| ANT-D1501104 | SILLA FIJA | 0 |
| ANT-D1501103 | SILLA FIJA | 0 |
| ANT-D1501098 | SILLA FIJA | 0 |
| ANT-D1501078 | SILLA FIJA | 0 |
| ANT-D1501077 | SILLA FIJA | 0 |
| ANT-D1501076 | SILLA FIJA | 0 |
| ANT-D1501075 | MESA REDONDA | 0 |
| ANT-D1501074 | TELEFONO | 0 |
| ANT-D1501410 | MONITOR | 0 |
| ANT-D1501409 | C P U | 0 |
| ANT-D1501408 | MONITOR | 0 |

| | | |
|---|---|---|
| ANT-D1501406 | KIT CONTROL EN CEREBRO AUDIO Y VIDEO | 0 |
| ANT-D1501403 | SILLA | 0 |
| ANT-D1501112 | MESA REDONDA | 0 |
| ANT-D1501111 | ESCRITORIO SECRETARIAL | 0 |
| ANT-D1501110 | ARCHIVERO 3 CAJONES | 0 |
| ANT-D1501109 | ARCHIVERO 3 CAJONES | 0 |
| ANT-D1501108 | TELEFONO | 0 |
| ANT-D1501107 | SILLA GIRATORIA | 0 |
| ANT-D1501402 | SILLA | 0 |
| ANT-D1501401 | SILLA | 0 |
| ANT-D1501400 | SILLA | 0 |
| ANT-D1501399 | ARCHIVERO 3 CAJONES | 0 |
| ANT-D1501392 | SILLON EJECUTIVO | 0 |
| ANT-D1501391 | SILLON EJECUTIVO | 0 |
| ANT-D1501390 | SILLON EJECUTIVO | 0 |
| ANT-D1501389 | SILLON EJECUTIVO | 0 |
| ANT-D1501388 | SILLON EJECUTIVO | 0 |
| ANT-D1501387 | SILLON EJECUTIVO | 0 |
| ANT-D1501386 | SILLON EJECUTIVO | 0 |
| ANT-D1501385 | SILLON EJECUTIVO | 0 |
| ANT-D1501384 | SILLON EJECUTIVO | 0 |
| ANT-D1501383 | BANCA 4 ASIENTOS | 0 |
| ANT-D1501382 | BANCA 4 ASIENTOS | 0 |
| ANT-D1501381 | BANCA 4 ASIENTOS | 0 |
| ANT-D1501380 | BANCA 4 ASIENTOS | 0 |
| ANT-D1501379 | BANCA 4 ASIENTOS | 0 |
| ANT-D1501378 | BANCA 4 ASIENTOS | 0 |
| ANT-D1501377 | BANCA 4 ASIENTOS | 0 |
| ANT-D1501376 | BANCA 4 ASIENTOS | 0 |
| ANT-D1501375 | BANCA 4 ASIENTOS | 0 |
| ANT-D1501374 | BANCA 4 ASIENTOS | 0 |
| ANT-D1501373 | BANCA 3 ASIENTOS | 0 |
| ANT-D1501372 | BANCA 3 ASIENTOS | 0 |
| ANT-D1501364 | CONMUTADOR | 0 |
| ANT-D1501362 | U P S | 0 |
| ANT-D1501361 | C P U | 0 |
| ANT-D1501357 | MONITOR | 0 |
| ANT-D1501348 | U P S | 0 |
| ANT-D1501346 | SILLA GIRATORIA | 0 |
| ANT-D1501345 | SILLA FIJA | 0 |
| ANT-D1501344 | ANAQUEL O ESTANTE | 0 |
| ANT-D1501343 | ANAQUEL O ESTANTE | 0 |
| ANT-D1501342 | ANAQUEL O ESTANTE | 0 |
| ANT-D1501341 | TELEFONO | 0 |
| ANT-D1501340 | TELEFONO | 0 |
| ANT-D1501405 | ASTA Y BANDERA | 0 |
| ANT-D1501363 | U P S | 0 |
| ANT-D1501339 | TELEFONO | 0 |
| ANT-D1501338 | TELEFONO | 0 |
| ANT-D1501337 | TELEFONO | 0 |
| ANT-D1501336 | TELEFONO | 0 |
| ANT-D1501335 | TELEFONO | 0 |
| ANT-D1501334 | TELEFONO | 0 |
| ANT-D1501333 | TELEFONO | 0 |
| ANT-D1501332 | TELEFONO | 0 |
| ANT-D1501331 | TELEFONO | 0 |
| ANT-D1501330 | TELEFONO | 0 |
| ANT-D1501329 | TELEFONO | 0 |
| ANT-D1501216 | SILLA FIJA | 0 |
| ANT-D1501215 | SILLA FIJA | 0 |
| ANT-D1501214 | SILLA FIJA | 0 |
| ANT-D1501213 | SILLA FIJA | 0 |
| ANT-D1501212 | SILLA FIJA | 0 |
| ANT-D1501211 | SILLA FIJA | 0 |
| ANT-D1501210 | SILLA FIJA | 0 |
| ANT-D1501209 | SILLA FIJA | 0 |
| ANT-D1501208 | SILLA FIJA | 0 |
| ANT-D1501207 | SILLA FIJA | 0 |
| ANT-D150106 | SILLA FIJA | 0 |
| ANT-D1501205 | SILLA FIJA | 0 |
| ANT-D1501204 | SILLA FIJA | 0 |

| | | |
|---|---|---|
| ANT-D1501203 | SILLA FIJA | 0 |
| ANT-D1501202 | SILLA FIJA | 0 |
| ANT-D1501397 | BUZON DE SUGERENCIAS | 0 |
| ANT-D1501396 | BUZON DE SUGERENCIAS | 0 |
| ANT-D1501164 | SILLA FIJA | 0 |
| ANT-D1501163 | TELEFONO | 0 |
| ANT-D1501162 | ARCHIVERO 3 CAJONES | 0 |
| ANT-D1501161 | SILLON EJECUTIVO | 0 |
| ANT-D1501160 | ESCRITORIO EJECUTIVO C/EXTENSION | 0 |
| ANT-D1501159 | SILLA GIRATORIA | 0 |
| ANT-D1501158 | SILLA GIRATORIA | 0 |
| ANT-D1501157 | SILLA GIRATORIA | 0 |
| ANT-D1501156 | SILLA GIRATORIA | 0 |
| ANT-D1501155 | SILLA GIRATORIA | 0 |
| ANT-D1501154 | SILLA GIRATORIA | 0 |
| ANT-D1501153 | SILLA GIRATORIA | 0 |
| ANT-D1501152 | SILLA GIRATORIA | 0 |
| ANT-D1502318 | MESA DE TRABAJO | 0 |
| ANT-D1501150 | BANCA 4 ASIENTOS | 0 |
| ANT-D1501149 | BANCA 4 ASIENTOS | 0 |
| ANT-D1501148 | BANCA 3 ASIENTOS | 0 |
| ANT-D1501147 | SILLON EJECUTIVO | 0 |
| ANT-D1501146 | SILLON EJECUTIVO | 0 |
| ANT-D1501145 | SILLON EJECUTIVO | 0 |
| ANT-D1501144 | BUZON DE SUGERENCIAS | 0 |
| ANT-D1501143 | TELEFONO | 0 |
| ANT-D1501142 | TELEFONO | 0 |
| ANT-D1501141 | SILLA GIRATORIA | 0 |
| ANT-D1501140 | MESA REDONDA | 0 |
| ANT-D1501138 | SILLA FIJA | 0 |
| ANT-D1501137 | TELEFONO | 0 |
| ANT-D1501136 | ARCHIVERO | 0 |
| ANT-D1501135 | ARCHIVERO 3 CAJONES | 0 |
| ANT-D1501131 | SILLA GIRATORIA | 0 |
| ANT-D1501115 | ARCHIVERO 3 CAJONES | 0 |
| ANT-D1501128 | SILLA GIRATORIA | 0 |
| ANT-D1501121 | TELEFONO | 0 |
| ANT-D1501118 | SILLON EJECUTIVO | 0 |
| ANT-D1501114 | ARCHIVERO 3 CAJONES | 0 |
| ANT-D1501113 | MESA REDONDA | 0 |
| ANT-D1501328 | TELEFONO | 0 |
| ANT-D1501327 | TELEFONO | 0 |
| ANT-D1501326 | TELEFONO | 0 |
| ANT-D1501325 | TELEFONO | 0 |
| ANT-D1501324 | TELEFONO | 0 |
| ANT-D1501323 | TELEFONO | 0 |
| ANT-D1501322 | TELEFONO | 0 |
| ANT-D1501321 | TELEFONO | 0 |
| ANT-D1501320 | TELEFONO | 0 |
| ANT-D1501319 | TELEFONO | 0 |
| ANT-D1501318 | ARCHIVERO 3 CAJONES | 0 |
| ANT-D1501317 | MESA REDONDA | 0 |
| ANT-D1501315 | SILLA FIJA | 0 |
| ANT-D1501314 | TELEFONO | 0 |
| ANT-D1501313 | ARCHIVERO 3 CAJONES | 0 |
| ANT-D1501312 | ARCHIVERO 3 CAJONES | 0 |
| ANT-D1501311 | SILLA GIRATORIA | 0 |
| ANT-D1501310 | ESCRITORIO EJECUTIVO C/EXTENSION | 0 |
| ANT-D1501309 | BANCA 3 ASIENTOS | 0 |
| ANT-D1501308 | BANCA 3 ASIENTOS | 0 |
| ANT-D1501307 | BANCA 3 ASIENTOS | 0 |
| ANT-D1501306 | BANCA 3 ASIENTOS | 0 |
| ANT-D1501304 | FUENTE DE PODER | 0 |
| ANT-D1501303 | FUENTE DE PODER | 0 |
| ANT-D1501302 | FUENTE DE PODER | 0 |
| ANT-D1501301 | LOCKER | 0 |
| ANT-D1501300 | LOCKER | 0 |
| ANT-D1501299 | LOCKER | 0 |
| ANT-D1501298 | TELEFONO | 0 |
| ANT-D150197 | ARCHIVERO 3 CAJONES | 0 |
| ANT-D1501296 | SILLA GIRATORIA | 0 |

| | | |
|---|---|---|
| ANT-D1501295 | MOSTRADOR | 0 |
| ANT-D1501294 | SILLA FIJA | 0 |
| ANT-D1501293 | SILLA FIJA | 0 |
| ANT-D1501292 | TELEFONO | 0 |
| ANT-D1501291 | ARCHIVERO 3 CAJONES | 0 |
| ANT-D1501290 | ARCHIVERO 3 CAJONES | 0 |
| ANT-D1501289 | SILLA GIRATORIA | 0 |
| ANT-D1501288 | ESCRITORIO EJECUTIVO C/EXTENSION | 0 |
| ANT-D15011287 | TELEFONO | 0 |
| ANT-D1501286 | ARCHIVERO 3 CAJONES | 0 |
| ANT-D1501073 | SILLON EJECUTIVO | 0 |
| ANT-D1501426 | PANTALLA | 0 |
| ANT-D1501425 | SILLA GIRATORIA | 0 |
| ANT-D1501423 | ANAQUEL O ESTANTE | 0 |
| ANT-D1501422 | ANAQUEL O ESTANTE | 0 |
| ANT-D1501421 | ANAQUEL O ESTANTE | 0 |
| ANT-D1501419 | PANTALLA | 0 |
| ANT-D1501418 | ESCRITORIO | 0 |
| ANT-D1501417 | MESA REDONDA | 0 |
| ANT-D1501416 | MESA REDONDA | 0 |
| ANT-D1501415 | C P U | 0 |
| ANT-D1501414 | MONITOR | 0 |
| ANT-D1501412 | TELEFONO | 0 |
| ANT-D1501411 | C P U | 0 |
| ANT-D1501201 | SILLA FIJA | 0 |
| ANT-D1501200 | SILLA FIJA | 0 |
| ANT-D1501199 | SILLA FIJA | 0 |
| ANT-D1501198 | SILLA FIJA | 0 |
| ANT-D1501197 | SILLA FIJA | 0 |
| ANT-D1501196 | SILLA FIJA | 0 |
| ANT-D1501195 | SILLA FIJA | 0 |
| ANT-D1501194 | SILLA FIJA | 0 |
| ANT-D1501193 | SILLA FIJA | 0 |
| ANT-D1501192 | SILLA FIJA | 0 |
| ANT-D1501191 | SILLA FIJA | 0 |
| ANT-D1501190 | SILLA FIJA | 0 |
| ANT-D1501189 | SILLA FIJA | 0 |
| ANT-D1501188 | SILLA FIJA | 0 |
| ANT-D1501187 | SILLA FIJA | 0 |
| ANT-D1501186 | SILLA FIJA | 0 |
| ANT-D1501185 | SILLA FIJA | 0 |
| ANT-D1501184 | SILLA FIJA | 0 |
| ANT-D1501183 | ARCHIVERO 3 CAJONES | 0 |
| ANT-D1501182 | ARCHIVERO 3 CAJONES | 0 |
| ANT-D1501181 | ARCHIVERO 3 CAJONES | 0 |
| ANT-D1501180 | ARCHIVERO 2 1/2 CAJONES | 0 |
| ANT-D1501179 | SILLA GIRATORIA | 0 |
| ANT-D1501178 | ESCRITORIO | 0 |
| ANT-D1501177 | ARCHIVERO 3 CAJONES | 0 |
| ANT-D1501176 | TELEFONO | 0 |
| ANT-D1501175 | ARCHIVERO | 0 |
| ANT-D1501174 | SILLON EJECUTIVO | 0 |
| ANT-D1501173 | ESCRITORIO | 0 |
| ANT-D1501172 | TELEFONO | 0 |
| ANT-D1501171 | ARCHIVERO | 0 |
| ANT-D1501170 | SILLON EJECUTIVO | 0 |
| ANT-D1501169 | ESCRITORIO | 0 |
| ANT-D1501168 | TELEFONO | 0 |
| ANT-D1501167 | ARCHIVERO | 0 |
| ANT-D1501166 | SILLON EJECUTIVO | 0 |
| ANT-D1501165 | ESCRITORIO SECRETARIAL | 0 |
| ANT-D1501395 | BUZON DE SUGERENCIAS | 0 |
| ANT-D1501394 | BUZON DE SUGERENCIAS | 0 |
| ANT-D1501393 | BUZON DE SUGERENCIAS | 0 |
| ANT-D1501284 | ESCRITORIO | 0 |
| ANT-D1501283 | TELEFONO | 0 |
| ANT-D1501282 | ARCHIVERO 3 CAJONES | 0 |
| ANT-D1501281 | ARCHIVERO | 0 |
| ANT-D1501280 | ESCRITORIO | 0 |
| ANT-D1501279 | BANCA 2 ASIENTOS | 0 |
| ANT-D1501278 | BANCA 2 ASIENTOS | 0 |

| | | |
|---|---|---|
| ANT-D1501277 | BANCA 2 ASIENTOS | 0 |
| ANT-D1501275 | ARCHIVERO 3 CAJONES | 0 |
| ANT-D1501274 | ARCHIVERO 3 CAJONES | 0 |
| ANT-D1501273 | SILLA GIRATORIA | 0 |
| ANT-D1501272 | SILLA GIRATORIA | 0 |
| ANT-D1501271 | SILLA GIRATORIA | 0 |
| ANT-D1501270 | SILLA GIRATORIA | 0 |
| ANT-D1501269 | SILLA GIRATORIA | 0 |
| ANT-D1501268 | TELEFONO | 0 |
| ANT-D1501267 | ARCHIVERO 3 CAJONES | 0 |
| ANT-D1501266 | ARCHIVERO 3 CAJONES | 0 |
| ANT-D1501240 | SILLA FIJA | 0 |
| ANT-D1501239 | SILLA FIJA | 0 |
| ANT-D1501238 | SILLA FIJA | 0 |
| ANT-D1501237 | SILLA FIJA | 0 |
| ANT-D1501236 | SILLA FIJA | 0 |
| ANT-D1501235 | SILLA FIJA | 0 |
| ANT-D1501234 | SILLA FIJA | 0 |
| ANT-D1501233 | SILLA FIJA | 0 |
| ANT-D1501232 | SILLA FIJA | 0 |
| ANT-D1501231 | SILLA FIJA | 0 |
| ANT-D1501230 | SILLA FIJA | 0 |
| ANT-D1501229 | SILLA FIJA | 0 |
| ANT-D1501228 | SILLA FIJA | 0 |
| ANT-D1501227 | SILLA FIJA | 0 |
| ANT-D1501226 | SILLA FIJA | 0 |
| ANT-D1500913 | MONITOR | 1585.13 |
| ANT-D1500912 | MONITOR | 1585.13 |
| ANT-D1500911 | MONITOR | 1585.13 |
| ANT-D1500910 | MONITOR | 1585.13 |
| ANT-D1500909 | MONITOR | 1585.13 |
| ANT-D1500908 | MONITOR | 1585.13 |
| ANT-D1500955 | C P U | 9744.67 |
| ANT-D1500954 | C P U | 9744.67 |
| ANT-D1500953 | C P U | 9744.67 |
| ANT-D1500952 | C P U | 9744.67 |
| ANT-D1500951 | C P U | 9744.67 |
| ANT-D1500950 | C P U | 9744.67 |
| ANT-D1500949 | C P U | 9744.67 |
| ANT-D1500948 | C P U | 9744.67 |
| ANT-D1501350 | RACK NEGRO CENTRAL DE CABLES | 0 |
| ANT-D1500956 | MONITOR | 1585.13 |
| ANT-D1500930 | MONITOR | 1585.13 |
| ANT-D1500929 | MONITOR | 1585.13 |
| ANT-D1500928 | MONITOR | 1585.13 |
| ANT-D1500927 | MONITOR | 1585.13 |
| ANT-D1500926 | MONITOR | 1585.13 |
| ANT-D1500925 | MONITOR | 1585.13 |
| ANT-D1500924 | MONITOR | 1585.13 |
| ANT-D1500923 | MONITOR | 1585.13 |
| ANT-D1500922 | MONITOR | 1585.13 |
| ANT-D1500921 | MONITOR | 1585.13 |
| ANT-D1500920 | MONITOR | 1585.13 |
| ANT-D1500919 | MONITOR | 1585.13 |
| ANT-D1500918 | MONITOR | 1585.13 |
| ANT-D1500917 | MONITOR | 1585.13 |
| ANT-D1500916 | MONITOR | 1585.13 |
| ANT-D1500915 | MONITOR | 1585.13 |
| ANT-D1500914 | MONITOR | 1585.13 |
| ANT-D1500939 | C P U | 9744.67 |
| ANT-D1500938 | C P U | 9744.67 |
| ANT-D1500937 | C P U | 9744.67 |
| ANT-D1500936 | C P U | 9744.67 |
| ANT-D1500935 | C P U | 9744.67 |
| ANT-D1500934 | C P U | 9744.67 |
| ANT-D1500933 | C P U | 9744.67 |
| ANT-D1500932 | C P U | 9744.67 |
| ANT-D1500931 | C P U | 9744.67 |
| ANT-D1500943 | C P U | 9744.67 |
| ANT-D1500942 | C P U | 9744.67 |
| ANT-D1500941 | C P U | 9744.67 |

| | | |
|---|---|---|
| ANT-D1500940 | C P U | 9744.67 |
| ANT-D1501047 | SERVIDOR | 145214.24 |
| ANT-D1500963 | IMPRESORA | 11471.37 |
| ANT-D1500962 | MONITOR | 11471.37 |
| ANT-D1500961 | IMPRESORA | 11471.37 |
| ANT-D1500960 | IMPRESORA | 11471.37 |
| ANT-D1500959 | IMPRESORA | 11471.37 |
| ANT-D1500958 | IMPRESORA | 11471.37 |
| ANT-D1500957 | MONITOR | 1585.13 |
| ANT-D1500947 | C P U | 9744.67 |
| ANT-D1500946 | C P U | 9744.67 |
| ANT-D1500945 | C P U | 9744.67 |
| ANT-D1500944 | C P U | 9744.67 |
| ANT-D1501072 | ESCRITORIO EJECUTIVO C/EXTENSION | 0 |
| ANT-D1501071 | ARCHIVERO 3 CAJONES | 0 |
| ANT-D1501070 | CREDENZA C/LIBRERO | 0 |
| ANT-D1501069 | ASTA Y BANDERA | 0 |
| ANT-D1502370 | ARCHIVERO 4 CAJONES | 0 |
| ANT-D1502368 | EXTINGUIDOR | 0 |
| ANT-D1502364 | MICRO TELEFONICO | 0 |
| ANT-D1502363 | MICRO TELEFONICO | 0 |
| ANT-D1502362 | MICRO TELEFONICO | 0 |
| ANT-D1502361 | MICRO TELEFONICO | 0 |
| ANT-D1502360 | MICRO TELEFONICO | 0 |
| ANT-D1502359 | MICRO TELEFONICO | 0 |
| ANT-D1502358 | MICRO TELEFONICO | 0 |
| ANT-D1502357 | TELEFONO | 0 |
| ANT-D1502356 | MICRO TELEFONICO | 0 |
| ANT-0045840 | SACAPUNTAS ELECTRICO | 0 |
| ANT-D1502408 | EXTINGUIDOR | 0 |
| ANT-D1502401 | PANTALLA | 0 |
| ANT-D1502399 | EXTINGUIDOR | 0 |
| ANT-D1502398 | PANTALLA | 0 |
| ANT-D1502397 | MICROFONO | 0 |
| ANT-D1502396 | MICROFONO | 0 |
| ANT-D1502395 | MICROFONO | 0 |
| ANT-D1502394 | MICROFONO | 0 |
| ANT-D1502393 | MICROFONO | 0 |
| ANT-D1502392 | MICROFONO | 0 |
| ANT-D1502391 | PANTALLA | 0 |
| ANT-D1502390 | MICROFONO | 0 |
| ANT-D1502389 | MICROFONO | 0 |
| ANT-D1502388 | MICROFONO | 0 |
| ANT-D1502387 | MICROFONO | 0 |
| ANT-D1502386 | MICROFONO | 0 |
| ANT-D1502384 | EXTINGUIDOR | 0 |
| ANT-D1502382 | MICROFONO | 0 |
| ANT-D1502378 | EXTINGUIDOR | 0 |
| ANT-D1502374 | EXTINGUIDOR | 0 |
| ANT-D1502371 | TELEFONO | 0 |
| ANT-D1502355 | SILLON EJECUTIVO C/CODERAS | 0 |
| ANT-D1502352 | EXTINGUIDOR | 0 |
| ANT-D1502350 | ARCHIVERO 3 CAJONES | 0 |
| ANT-D1502349 | MESA DE TRABAJO | 0 |
| ANT-D1502348 | MESA DE TRABAJO | 0 |
| ANT-D1502347 | ARCHIVERO 3 CAJONES | 0 |
| ANT-D1502345 | EXTINGUIDOR | 0 |
| ANT-D1502343 | EXTINGUIDOR | 0 |
| ANT-D1502337 | EXTINGUIDOR | 0 |
| ANT-D1502335 | MESA DE TRABAJO | 0 |
| ANT-D1502333 | BUZON DE SUGERENCIAS | 0 |
| ANT-D1502331 | ARCHIVERO 3 CAJONES | 0 |
| ANT-D1502330 | ARCHIVERO 3 CAJONES | 0 |
| ANT-D1502329 | ARCHIVERO 4 CAJONES | 0 |
| ANT-D1502327 | EXTINGUIDOR | 0 |
| ANT-D1502323 | EXTINGUIDOR | 0 |
| ANT-D1502322 | ARCHIVERO 3 CAJONES | 0 |
| ANT-D1502321 | ARCHIVERO 3 CAJONES | 0 |
| ANT-D1502320 | ARCHIVERO 3 CAJONES | 0 |
| ANT-D1502319 | MESA DE TRABAJO | 0 |
| ANT-D1501068 | PANTALLA | 0 |

| | | |
|---|---|---|
| ANT-D1501067 | PANTALLA | 0 |
| ANT-D1501062 | MODEM | 0 |
| ANT-D1501061 | MODEM | 0 |
| ANT-D1501060 | MODEM | 0 |
| ANT-D1501059 | MODEM | 0 |
| ANT-D1501058 | MODEM | 0 |
| ANT-D1501057 | MODEM | 0 |
| ANT-D1501516 | MODEM | 0 |
| 00007424 | DISCO DURO | 0 |
| 00017627 | DISCO DURO | 0 |
| 00017622 | DISCO DURO | 0 |
| ANT-D1500879 | MONITOR | 1585.13 |
| ANT-D1502152 | ARCHIVERO 3 CAJONES | 0 |
| ANT-D1502151 | SILLA GIRATORIA | 0 |
| ANT-D1501639 | LOCKER | 0 |
| ANT-D1501638 | LOCKER | 0 |
| ANT-D1501637 | TELEFONO | 0 |
| ANT-D1501636 | SILLA FIJA | 0 |
| ANT-D1501635 | SILLA FIJA | 0 |
| ANT-D1501634 | SILLA GIRATORIA | 0 |
| ANT-D1501633 | ARCHIVERO 3 CAJONES | 0 |
| ANT-D1501632 | ESCRITORIO EJECUTIVO C/EXTENSION | 0 |
| ANT-D1501631 | ARCHIVERO 3 CAJONES | 0 |
| ANT-D1501630 | ARCHIVERO 3 CAJONES | 0 |
| ANT-D1501629 | ARCHIVERO 3 CAJONES | 0 |
| ANT-D1501628 | ARCHIVERO 3 CAJONES | 0 |
| ANT-D1501627 | ARCHIVERO 3 CAJONES | 0 |
| ANT-D1501625 | ARCHIVERO 3 CAJONES | 0 |
| ANT-D1501624 | ARCHIVERO 3 CAJONES | 0 |
| ANT-D1501515 | PANTALLA | 0 |
| ANT-D1501514 | PANTALLA | 0 |
| ANT-D1501513 | SILLA FIJA | 0 |
| ANT-D1501512 | SILLA FIJA | 0 |
| ANT-D1501511 | SILLA FIJA | 0 |
| ANT-D1501510 | SILLA FIJA | 0 |
| ANT-D1501509 | SILLA FIJA | 0 |
| ANT-D1501508 | SILLA FIJA | 0 |
| ANT-D1501497 | TELEFONO | 0 |
| ANT-D1501496 | C P U | 0 |
| ANT-D1501495 | MONITOR | 0 |
| ANT-D1501492 | SILLON EJECUTIVO | 0 |
| ANT-D1501491 | SILLON EJECUTIVO | 0 |
| ANT-D1501490 | SILLON EJECUTIVO | 0 |
| ANT-D1501489 | SILLON EJECUTIVO | 0 |
| ANT-D1501488 | SILLON EJECUTIVO | 0 |
| ANT-D1501487 | SILLON EJECUTIVO | 0 |
| ANT-D1501486 | SILLON EJECUTIVO | 0 |
| ANT-D1501485 | SILLON EJECUTIVO | 0 |
| ANT-D1501484 | SILLON EJECUTIVO | 0 |
| ANT-D1500859 | C P U | 9744.67 |
| ANT-D1502180 | ARCHIVERO 3 CAJONES | 0 |
| ANT-D1502179 | ARCHIVERO 3 CAJONES | 0 |
| ANT-D1502178 | ESCRITORIO EJECUTIVO C/EXTENSION | 0 |
| ANT-D1502177 | ARCHIVERO 3 CAJONES | 0 |
| ANT-D1502176 | LIBRERO C/CREDENZA | 0 |
| ANT-D1502175 | SILLA GIRATORIA | 0 |
| ANT-D1502174 | TELEFONO | 0 |
| ANT-D1502173 | ARCHIVERO 3 CAJONES | 0 |
| ANT-D1502172 | ARCHIVERO 4 CAJONES | 0 |
| ANT-D1502171 | SILLA FIJA | 0 |
| ANT-D1502183 | SILLA FIJA C/CODERAS | 0 |
| ANT-D1502182 | SILLON EJECUTIVO | 0 |
| ANT-D1502181 | TELEFONO | 0 |
| ANT-D1502155 | MESA DE TRABAJO | 0 |
| ANT-D1502154 | SILLA GIRATORIA | 0 |
| ANT-D1502153 | SILLA FIJA | 0 |
| ANT-D1502170 | MESA DE TRABAJO | 0 |
| ANT-D1502168 | SILLA FIJA | 0 |
| ANT-D1502167 | SILLA GIRATORIA | 0 |
| ANT-D1502166 | SILLA GIRATORIA | 0 |
| ANT-D1502165 | SILLA GIRATORIA | 0 |

| | | |
|---|---|---|
| ANT-D1502164 | TELEFONO | 0 |
| ANT-D1502163 | MONITOR | 0 |
| ANT-D1502162 | C P U | 0 |
| ANT-D1502161 | TELEFONO | 0 |
| ANT-D1502160 | TELEFONO | 0 |
| ANT-D1502159 | MESA DE TRABAJO | 0 |
| ANT-D1502158 | ARCHIVERO 3 CAJONES | 0 |
| ANT-D1502157 | MESA DE TRABAJO | 0 |
| ANT-D1502156 | MESA DE TRABAJO | 0 |
| ANT-D1501663 | TELEFONO | 0 |
| ANT-D1501661 | ARCHIVERO 3 CAJONES | 0 |
| ANT-D1501660 | SILLA GIRATORIA | 0 |
| ANT-D1501659 | ARCHIVERO 3 CAJONES | 0 |
| ANT-D1501658 | ESCRITORIO EJECUTIVO C/EXTENSION | 0 |
| ANT-D1501657 | MESA DE TRABAJO | 0 |
| ANT-D1501656 | TELEFONO | 0 |
| ANT-D1501655 | SILLA GIRATORIA | 0 |
| ANT-D1501654 | SILLA GIRATORIA | 0 |
| ANT-D1501653 | MESA REDONDA | 0 |
| ANT-D1501652 | MESA REDONDA | 0 |
| ANT-D1501651 | MESA REDONDA | 0 |
| ANT-D1501649 | ARCHIVERO 3 CAJONES | 0 |
| ANT-D1501648 | ARCHIVERO 3 CAJONES | 0 |
| ANT-D1501647 | TELEFONO | 0 |
| ANT-D1501644 | MOSTRADOR | 0 |
| ANT-D1501643 | FUENTE DE PODER | 0 |
| ANT-D1501642 | FUENTE DE PODER | 0 |
| ANT-D1501641 | FUENTE DE PODER | 0 |
| ANT-D1501640 | LOCKER | 0 |
| ANT-D1502273 | TELEFONO | 0 |
| ANT-D1502272 | TELEFONO | 0 |
| ANT-D1502271 | SILLON EJECUTIVO | 0 |
| ANT-D1502270 | SILLON EJECUTIVO | 0 |
| ANT-D1502231 | SILLA FIJA C/CODERAS | 0 |
| ANT-D1502230 | SILLA FIJA C/CODERAS | 0 |
| ANT-D1502229 | ARCHIVERO 3 CAJONES | 0 |
| ANT-D1502228 | SILLON EJECUTIVO | 0 |
| ANT-D1502222 | ESCRITORIO EJECUTIVO C/EXTENSION | 0 |
| ANT-D1502221 | TELEFONO | 0 |
| ANT-D1502220 | SILLON EJECUTIVO | 0 |
| ANT-D1502219 | MESA DE TRABAJO | 0 |
| ANT-D1502218 | MESA DE TRABAJO | 0 |
| ANT-D1502217 | SILLA GIRATORIA | 0 |
| ANT-D1502216 | ASTA Y BANDERA | 0 |
| ANT-D1502215 | TELEFONO | 0 |
| ANT-D1502267 | SILLA GIRATORIA | 0 |
| ANT-D1502265 | MESA DE TRABAJO | 0 |
| ANT-D1502264 | MESA DE TRABAJO | 0 |
| ANT-D1502263 | BANCA 3 ASIENTOS | 0 |
| ANT-D1502262 | BANCA 4 ASIENTOS | 0 |
| ANT-D1502261 | BANCA 3 ASIENTOS | 0 |
| ANT-D1502260 | BANCA 3 ASIENTOS | 0 |
| ANT-D1502256 | SILLA FIJA C/CODERAS | 0 |
| ANT-D1502255 | SILLA FIJA C/CODERAS | 0 |
| ANT-D1502253 | SILLA FIJA C/CODERAS | 0 |
| ANT-D1502227 | TELEFONO | 0 |
| ANT-D1502226 | SILLA GIRATORIA | 0 |
| ANT-D1502225 | ARCHIVERO 3 CAJONES | 0 |
| ANT-D1502224 | TELEFONO | 0 |
| ANT-D1502223 | ARCHIVERO 3 CAJONES | 0 |
| ANT-D1501046 | SERVIDOR | 145214.24 |
| ANT-D1500907 | IMPRESORA | 11471.37 |
| ANT-D1500906 | IMPRESORA | 11471.37 |
| ANT-D1500905 | IMPRESORA | 11471.37 |
| ANT-D1500904 | IMPRESORA | 11471.37 |
| ANT-D1500903 | IMPRESORA | 11471.37 |
| ANT-D1500902 | IMPRESORA | 11471.37 |
| ANT-D1500886 | MONITOR | 1585.13 |
| ANT-D1500884 | MONITOR | 1585.13 |
| ANT-D1500901 | C P U | 9744.67 |
| ANT-D1500876 | C P U | 9744.67 |

| | | |
|---|---|---|
| ANT-D1500874 | C P U | 9744.67 |
| ANT-D1500872 | C P U | 9744.67 |
| ANT-D1500871 | C P U | 9744.67 |
| ANT-D1500868 | C P U | 9744.67 |
| ANT-D1500867 | C P U | 9744.67 |
| ANT-D1500864 | C P U | 9744.67 |
| ANT-D1500863 | C P U | 9744.67 |
| ANT-D1500862 | C P U | 9744.67 |
| ANT-D1500858 | C P U | 9744.67 |
| ANT-D1500900 | MONITOR | 1585.13 |
| ANT-D1500897 | MONITOR | 1585.13 |
| ANT-D1500896 | MONITOR | 1585.13 |
| ANT-D1500895 | MONITOR | 1585.13 |
| ANT-D1500894 | MONITOR | 1585.13 |
| ANT-D1500891 | MONITOR | 1585.13 |
| ANT-D1500890 | MONITOR | 1585.13 |
| ANT-D1500889 | MONITOR | 1585.13 |
| ANT-D1500888 | MONITOR | 1585.13 |
| ANT-D1501536 | SILLA FIJA | 0 |
| ANT-D1501535 | SILLA FIJA | 0 |
| ANT-D1501534 | SILLA FIJA | 0 |
| ANT-D1501533 | SILLA FIJA | 0 |
| ANT-D1501532 | SILLA FIJA | 0 |
| ANT-D1501531 | SILLA FIJA | 0 |
| ANT-D1501530 | SILLA FIJA | 0 |
| ANT-D1501529 | SILLA FIJA | 0 |
| ANT-D1501528 | SILLA FIJA | 0 |
| ANT-D1501527 | SILLA FIJA | 0 |
| ANT-D1501526 | SILLA FIJA | 0 |
| ANT-D1501525 | SILLA FIJA | 0 |
| ANT-D1501524 | SILLA FIJA | 0 |
| ANT-D1501523 | SILLA FIJA | 0 |
| ANT-D1501522 | SILLA FIJA | 0 |
| ANT-D1501521 | SILLA FIJA | 0 |
| ANT-D1501520 | SILLA FIJA | 0 |
| ANT-D1501519 | SILLA FIJA | 0 |
| ANT-D1501518 | MODEM | 0 |
| ANT-00049688 | SACAPUNTAS ELECTRICO | 243.6 |
| ANT-D1502214 | MESA REDONDA | 0 |
| ANT-D1502213 | SILLA GIRATORIA | 0 |
| ANT-D1502212 | SILLA FIJA C/CODERAS | 0 |
| ANT-D1502211 | SILLA FIJA C/CODERAS | 0 |
| ANT-D1502210 | SILLA FIJA C/CODERAS | 0 |
| ANT-D1502209 | ESCRITORIO EJECUTIVO C/EXTENSION | 0 |
| ANT-D1502208 | TELEFONO | 0 |
| ANT-D1502207 | ARCHIVERO 3 CAJONES | 0 |
| ANT-D1502206 | LIBRERO C/CREDENZA | 0 |
| ANT-D1502205 | ASTA Y BANDERA | 0 |
| ANT-D1502204 | TELEFONO | 0 |
| ANT-D1502203 | MESA REDONDA | 0 |
| ANT-D1502202 | SILLA FIJA | 0 |
| ANT-D1502201 | SILLA FIJA | 0 |
| ANT-D1502200 | SILLA FIJA | 0 |
| ANT-D1502199 | SILLA FIJA C/CODERAS | 0 |
| ANT-D1502198 | SILLON EJECUTIVO | 0 |
| ANT-D1502197 | TELEFONO | 0 |
| ANT-D1502196 | ESCRITORIO EJECUTIVO C/EXTENSION | 0 |
| ANT-D1502195\| | ARCHIVERO 3 CAJONES | 0 |
| ANT-D1502194 | LIBRERO C/CREDENZA | 0 |
| ANT-D1502193 | SILLON EJECUTIVO | 0 |
| ANT-D1502192 | ARCHIVERO 3 CAJONES | 0 |
| ANT-D1502191 | SILLA GIRATORIA | 0 |
| ANT-D1502190 | SILLA FIJA | 0 |
| ANT-D1502189 | ASTA Y BANDERA | 0 |
| ANT-D1502188 | SILLA GIRATORIA | 0 |
| ANT-D1502187 | ARCHIVERO 3 CAJONES | 0 |
| ANT-D1502186 | MESA REDONDA | 0 |
| ANT-D1502185 | SILLA FIJA C/CODERAS | 0 |
| ANT-D1502184 | SILLA FIJA C/CODERAS | 0 |
| ANT-D1502241 | ARCHIVERO 3 CAJONES | 0 |
| ANT-D1502240 | MESA DE TRABAJO | 0 |

| | | |
|---|---|---|
| ANT-D1502239 | SILLA FIJA C/CODERAS | 0 |
| ANT-D1502238 | ARCHIVERO 4 CAJONES | 0 |
| ANT-D1502237 | SILLA GIRATORIA | 0 |
| ANT-D1502236 | SILLA GIRATORIA | 0 |
| ANT-D1502235 | SILLA GIRATORIA | 0 |
| ANT-D1502234 | SILLA GIRATORIA | 0 |
| ANT-D1502233 | TELEFONO | 0 |
| ANT-D1502232 | ARCHIVERO 3 CAJONES | 0 |
| ANT-D1501623 | ARCHIVERO 3 CAJONES | 0 |
| ANT-D1501622 | ARCHIVERO 3 CAJONES | 0 |
| ANT-D1501621 | ARCHIVERO 3 CAJONES | 0 |
| ANT-D1501620 | ARCHIVERO 3 CAJONES | 0 |
| ANT-D1501619 | ARCHIVERO 3 CAJONES | 0 |
| ANT-D1501618 | TELEFONO | 0 |
| ANT-D1501617 | SILLA GIRATORIA | 0 |
| ANT-D1501616 | SILLA GIRATORIA | 0 |
| ANT-D1501615 | SILLA GIRATORIA | 0 |
| ANT-D1501614 | ARCHIVERO 3 CAJONES | 0 |
| ANT-D1501613 | ESCRITORIO EJECUTIVO C/EXTENSION | 0 |
| ANT-D1501612 | TELEFONO | 0 |
| ANT-D1501611 | ARCHIVERO 3 CAJONES | 0 |
| ANT-D1501610 | ESCRITORIO EJECUTIVO C/EXTENSION | 0 |
| ANT-D1501609 | TELEFONO | 0 |
| ANT-D1501608 | SILLA FIJA | 0 |
| ANT-D1501607 | SILLA GIRATORIA | 0 |
| ANT-D1502242 | MESA DE TRABAJO | 0 |
| ANT-D1501674 | MESA DE TRABAJO | 0 |
| ANT-D1501493 | ASTA Y BANDERA | 0 |
| ANT-D1501477 | BOCINA | 0 |
| ANT-D1501466 | TELEFONO | 0 |
| ANT-D1501461 | MONITOR | 0 |
| ANT-D1501454 | SWITCH | 0 |
| ANT-D1501445 | AIRE ACONDICIONADO | 0 |
| ANT-D1502149 | SILLA FIJA | 0 |
| ANT-D1502148 | TELEFONO | 0 |
| ANT-D1502147 | BANCA 4 ASIENTOS | 0 |
| ANT-D1502146 | SILLA FIJA | 0 |
| ANT-D1501446 | CONMUTADOR | 0 |
| ANT-D1501443 | C P U | 0 |
| ANT-D1501439 | MONITOR | 0 |
| ANT-D1501434 | AMPLIFICADOR | 0 |
| ANT-D1500893 | MONITOR | 1585.13 |
| ANT-D1500878 | MONITOR | 1585.13 |
| ANT-D1500877 | C P U | 9744.67 |
| ANT-D1501459 | KIT CONTROL EN CEREBRO AUDIO Y VIDEO | 0 |
| ANT-D1502313 | MESA DE TRABAJO | 0 |
| ANT-D1501606 | SILLA GIRATORIA | 0 |
| ANT-D1501604 | SILLON EJECUTIVO | 0 |
| ANT-D1501603 | SILLON EJECUTIVO | 0 |
| ANT-D1501602 | SILLON EJECUTIVO | 0 |
| ANT-D1501601 | MESA REDONDA | 0 |
| ANT-D1501600 | MESA REDONDA | 0 |
| ANT-D1501599 | MESA REDONDA | 0 |
| ANT-D1501598 | ARCHIVERO 3 CAJONES | 0 |
| ANT-D1501597 | ARCHIVERO 3 CAJONES | 0 |
| ANT-D1501596 | ARCHIVERO 3 CAJONES | 0 |
| ANT-D1501595 | ARCHIVERO 3 CAJONES | 0 |
| ANT-D1501594 | ARCHIVERO 3 CAJONES | 0 |
| ANT-D1501592 | BANCA 2 ASIENTOS | 0 |
| ANT-D1501591 | MESA REDONDA | 0 |
| ANT-D1501590 | BANCA 2 ASIENTOS | 0 |
| ANT-D1501589 | SILLON EJECUTIVO | 0 |
| ANT-D1501588 | SILLA FIJA | 0 |
| ANT-D1501587 | SILLA FIJA | 0 |
| ANT-D1501586 | SILLA FIJA | 0 |
| ANT-D1501585 | SILLA FIJA | 0 |
| ANT-D1501584 | SILLA FIJA | 0 |
| ANT-D1501583 | SILLA FIJA | 0 |
| ANT-D1501582 | SILLA FIJA | 0 |
| ANT-D1501581 | SILLA FIJA | 0 |
| ANT-D1501580 | SILLA FIJA | 0 |

| | | |
|---|---|---|
| ANT-D1501579 | SILLA FIJA | 0 |
| ANT-D1501578 | SILLA FIJA | 0 |
| ANT-D1501577 | SILLA FIJA | 0 |
| ANT-D1501696 | SILLA | 0 |
| ANT-D1501695 | SILLA | 0 |
| ANT-D1501694 | SILLA | 0 |
| ANT-D1501693 | SILLA | 0 |
| ANT-D1501691 | TELEFONO | 0 |
| ANT-D1501690 | SILLA GIRATORIA | 0 |
| ANT-D1501689 | SILLA GIRATORIA | 0 |
| ANT-D1501688 | SILLA GIRATORIA | 0 |
| ANT-D1501685 | ARCHIVERO 3 CAJONES | 0 |
| ANT-D1501684 | ARCHIVERO 3 CAJONES | 0 |
| ANT-D1501683 | ESCRITORIO EJECUTIVO C/EXTENSION | 0 |
| ANT-D1501682 | ESCRITORIO EJECUTIVO C/EXTENSION | 0 |
| ANT-D1501681 | SILLA GIRATORIA | 0 |
| ANT-D1501680 | SILLA GIRATORIA | 0 |
| ANT-D1501679 | SILLA GIRATORIA | 0 |
| ANT-D1501678 | SILLA GIRATORIA | 0 |
| ANT-D1501677 | SILLA GIRATORIA | 0 |
| ANT-D1501676 | SILLA GIRATORIA | 0 |
| ANT-D1501675 | SILLA GIRATORIA | 0 |
| ANT-D1501673 | TELEFONO | 0 |
| ANT-D1501672 | TELEFONO | 0 |
| ANT-D1501671 | ARCHIVERO 3 CAJONES | 0 |
| ANT-D1501670 | SILLA GIRATORIA | 0 |
| ANT-D1501669 | SILLA GIRATORIA | 0 |
| ANT-D1501668 | SILLA GIRATORIA | 0 |
| ANT-D1501667 | ARCHIVERO 3 CAJONES | 0 |
| ANT-D1502311 | MICROFONO | 0 |
| ANT-D1501666 | TELEFONO | 0 |
| ANT-D1501665 | TELEFONO | 0 |
| ANT-D1501475 | BOCINA | 0 |
| ANT-D1501474 | BOCINA | 0 |
| ANT-D1501473 | BOCINA | 0 |
| ANT-D1501472 | BOCINA | 0 |
| ANT-D1501471 | BOCINA | 0 |
| ANT-D1501470 | BOCINA | 0 |
| ANT-D1501469 | BOCINA | 0 |
| ANT-D1501467 | SILLA GIRATORIA | 0 |
| ANT-D1501465 | SILLA GIRATORIA | 0 |
| ANT-D1501464 | ARCHIVERO | 0 |
| ANT-D1501463 | ESCRITORIO | 0 |
| ANT-D1501462 | C P U | 0 |
| ANT-D1501460 | ANAQUEL O ESTANTE | 0 |
| ANT-D1501456 | SILLA FIJA C/CODERAS | 0 |
| ANT-D1501455 | U P S | 0 |
| ANT-D1501453 | SWITCH | 0 |
| ANT-D1501452 | SWITCH | 0 |
| ANT-D1501451 | SWITCH | 0 |
| ANT-D1501444 | U P S | 0 |
| ANT-D1501432 | U P S | 0 |
| ANT-D1501431 | UNIDAD DE RESPALDO | 0 |
| ANT-D1501427 | RACK O ESTACION | 0 |
| ANT-D1502308 | RACK O ESTACION | 0 |
| ANT-D1502307 | SILLA FIJA | 0 |
| ANT-D1502306 | BANCA 4 ASIENTOS | 0 |
| ANT-D1502298 | TRASPALETA O PATIN HIDRAUILICO | 0 |
| ANT-D1502293 | SILLON EJECUTIVO | 0 |
| ANT-D1502292 | MESA DE TRABAJO | 0 |
| ANT-D1502280 | BANCA 2 ASIENTOS | 0 |
| ANT-D1501576 | SILLA FIJA | 0 |
| ANT-D1501575 | SILLA FIJA | 0 |
| ANT-D1501574 | SILLA FIJA | 0 |
| ANT-D1501573 | SILLA FIJA | 0 |
| ANT-D1501572 | SILLA FIJA | 0 |
| ANT-D1501571 | SILLA FIJA | 0 |
| ANT-D1501570 | SILLA FIJA | 0 |
| ANT-D1501569 | BANCA 4 ASIENTOS | 0 |
| ANT-D1501568 | BANCA 3 ASIENTOS | 0 |
| ANT-D1501567 | BANCA 3 ASIENTOS | 0 |

| | | |
|---|---|---|
| ANT-D1501566 | MODEM | 0 |
| ANT-D1501565 | MODEM | 0 |
| ANT-D1501564 | MODEM | 0 |
| ANT-D1501563 | MODEM | 0 |
| ANT-D1501562 | MODEM | 0 |
| ANT-D1501561 | MODEM | 0 |
| ANT-D1501560 | PANTALLA | 0 |
| ANT-D1501559 | SILLA GIRATORIA | 0 |
| ANT-D1501558 | SILLA GIRATORIA | 0 |
| ANT-D1501557 | PANTALLA | 0 |
| ANT-D1501556 | TELEFONO | 0 |
| ANT-D1501555 | SILLON EJECUTIVO | 0 |
| ANT-D1501554\| | SILLA FIJA C/CODERAS | 0 |
| ANT-D1501553 | SILLA FIJA C/CODERAS | 0 |
| ANT-D1501552 | SILLA FIJA | 0 |
| ANT-D1501551 | SILLA FIJA | 0 |
| ANT-D1501550 | SILLA FIJA | 0 |
| ANT-D1501549 | SILLA FIJA | 0 |
| ANT-D1501548 | SILLA FIJA | 0 |
| ANT-D1501547 | SILLA FIJA | 0 |
| ANT-D1501546 | SILLA FIJA | 0 |
| ANT-D1501545 | SILLA FIJA | 0 |
| ANT-D1501544 | SILLA FIJA | 0 |
| ANT-D1501543 | SILLA FIJA | 0 |
| ANT-D1501542 | SILLA FIJA | 0 |
| ANT-D1501541 | SILLA FIJA | 0 |
| ANT-D1501540 | SILLA FIJA | 0 |
| ANT-D1501539 | SILLA FIJA | 0 |
| ANT-D1501538 | SILLA FIJA | 0 |
| ANT-D1501537 | SILLA FIJA | 0 |
| ANT-D1501478 | BOCINA | 0 |
| ANT-D1501476 | BOCINA | 0 |
| ANT-00049938 | VIDEO CAMARA | 8212.8 |
| ANT-D1502150 | MESA DE TRABAJO | 0 |
| ANT-D1402493 | SILLA | 0 |
| ANT-D1402724 | ESCRITORIO SECRETARIAL | 0 |
| ANT-D1402723 | SILLA SECRETARIAL | 0 |
| ANT-D1402722 | SILLA SECRETARIAL | 0 |
| ANT-D1402721 | SILLA SECRETARIAL | 0 |
| ANT-D1402720 | ESCRITORIO SECRETARIAL | 0 |
| ANT-D1402719 | ESCRITORIO SECRETARIAL | 0 |
| ANT-D1402716 | ESCRITORIO SECRETARIAL | 0 |
| ANT-D1402715 | SILLA SECRETARIAL | 0 |
| ANT-D1402713 | ESCRITORIO SECRETARIAL | 0 |
| ANT-D1402712 | SILLA SECRETARIAL | 0 |
| ANT-D1402710 | SILLA GIRATORIA | 0 |
| ANT-D1402709 | ESCRITORIO SECRETARIAL | 0 |
| ANT-D1402706 | ESCRITORIO SECRETARIAL | 0 |
| ANT-D1402705 | SILLA SECRETARIAL | 0 |
| ANT-D1402704 | SILLON 1 ASIENTO | 0 |
| ANT-D1402703 | SILLON 2 ASIENTOS | 0 |
| ANT-D1402702 | MESA ESQUINERA | 0 |
| ANT-D1402701 | MESA ESQUINERA | 0 |
| ANT-D1402700 | SILLON 2 ASIENTOS | 0 |
| ANT-D1402699 | MESA DE CENTRO | 0 |
| ANT-D1402698 | SILLON 2 ASIENTOS | 0 |
| ANT-D1402697 | SILLON 2 ASIENTOS | 0 |
| ANT-D1402696 | MESA ESQUINERA | 0 |
| ANT-D1402695 | MESA ESQUINERA | 0 |
| ANT-D1402694 | MESA DE CENTRO | 0 |
| ANT-D1402693 | MESA ESQUINERA | 0 |
| ANT-D1402692 | SILLA FIJA | 0 |
| ANT-D1402691 | SILLON 1 ASIENTO | 0 |
| ANT-D1402690 | SILLON 2 ASIENTOS | 0 |
| ANT-D1402689 | SILLA | 0 |
| ANT-D1402688 | SILLON EJECUTIVO C/CODERAS | 0 |
| ANT-D1402687 | MESA REDONDA | 0 |
| ANT-D1402686 | SILLA FIJA | 0 |
| ANT-D1402685 | SILLON 1 ASIENTO | 0 |
| ANT-D1402684 | MESA ESQUINERA | 0 |
| ANT-D1402683 | MICROFONO | 0 |

| | | |
|---|---|---|
| ANT-D1402682 | SILLON 1 ASIENTO | 0 |
| ANT-D1402681 | MESA REDONDA | 0 |
| ANT-D1402680 | SILLA FIJA | 0 |
| ANT-D1402679 | SILLA FIJA | 0 |
| ANT-D1402678 | SILLA FIJA | 0 |
| ANT-D1402677 | PANTALLA | 0 |
| ANT-D1402676 | SILLON 1 ASIENTO | 0 |
| ANT-D1402675 | MESA REDONDA | 0 |
| ANT-D1402674 | SILLA FIJA | 0 |
| ANT-D1402673 | MESA ESQUINERA | 0 |
| ANT-D1402672 | SILLA FIJA | 0 |
| ANT-D1500700 | EXTINGUIDOR | 0 |
| ANT-D1500699 | EXTINGUIDOR | 0 |
| ANT-D1500698 | EXTINGUIDOR | 0 |
| ANT-D1500697 | EXTINGUIDOR | 0 |
| ANT-D1500696 | MOUSE | 0 |
| ANT-D1500695 | EXTINGUIDOR | 0 |
| ANT-D1500694 | EXTINGUIDOR | 0 |
| ANT-D1500693 | EXTINGUIDOR | 0 |
| ANT-D1500692 | EXTINGUIDOR | 0 |
| ANT-D1500691 | EXTINGUIDOR | 0 |
| ANT-D1500690 | MOUSE | 0 |
| ANT-D1500689 | EXTINGUIDOR | 0 |
| ANT-D1500687 | EXTINGUIDOR | 0 |
| ANT-00050108 | ASTA Y BANDERA | 2807.2 |
| ANT-D1403064 | SILLON 2 ASIENTOS | 0 |
| ANT-D1403063 | SILLON 2 ASIENTOS | 0 |
| ANT-D1403062 | EXTINGUIDOR | 0 |
| ANT-D1403061 | BUTACA PUPITRE | 0 |
| ANT-D1403058 | SWITCH | 0 |
| ANT-D1403057 | SWITCH | 0 |
| ANT-D1403056 | SWITCH | 0 |
| ANT-D1403055 | SWITCH | 0 |
| ANT-D1403054 | SWITCH | 0 |
| ANT-D1403051 | BUTACA PUPITRE | 0 |
| ANT-D1403050 | EXTINGUIDOR | 0 |
| ANT-D1403049 | U P S | 0 |
| ANT-D1403048 | SERVIDOR | 0 |
| ANT-D1503047 | VIDEO CAMARA | 0 |
| ANT-D1403044 | PANTALLA | 0 |
| ANT-D1403042 | U P S | 0 |
| ANT-D1403041 | PANTALLA | 0 |
| ANT-D1500970 | IMPRESORA | 11471.37 |
| ANT-D1500969 | IMPRESORA | 11471.37 |
| ANT-D1500968 | IMPRESORA | 11471.37 |
| ANT-D1500967 | IMPRESORA | 11471.37 |
| ANT-D1500966 | IMPRESORA | 11471.37 |
| ANT-D1500965 | IMPRESORA | 11471.37 |
| ANT-D1500964 | IMPRESORA | 11471.37 |
| ANT-D1501008 | MONITOR | 1585.13 |
| ANT-D1501007 | MONITOR | 1585.13 |
| ANT-D1501006 | MONITOR | 1585.13 |
| ANT-D1501005 | MONITOR | 1585.13 |
| ANT-D1501004 | MONITOR | 1585.13 |
| ANT-D1501003 | MONITOR | 1585.13 |
| ANT-D1501002 | MONITOR | 1585.13 |
| ANT-D1500991 | MONITOR | 1585.13 |
| ANT-D1402769 | ESCRITORIO | 0 |
| ANT-D1402768 | LOCKER | 0 |
| ANT-D1402767 | LOCKER | 0 |
| ANT-D1402766 | LOCKER | 0 |
| ANT-D1402765 | LOCKER | 0 |
| ANT-D1402764 | LOCKER | 0 |
| ANT-D1402750 | SILLA GIRATORIA C/CODERAS | 0 |
| ANT-D1402749 | SILLA FIJA | 0 |
| ANT-D1402748 | PANTALLA | 0 |
| ANT-D1402747 | TELEFONO | 0 |
| ANT-D1402746 | BUZON DE SUGERENCIAS | 0 |
| ANT-D1402745 | BUZON DE SUGERENCIAS | 0 |
| ANT-D1402744 | SILLA | 0 |
| ANT-D1402743 | SILLA | 0 |

| | | |
|---|---|---|
| ANT-D1402742 | SILLA | 0 |
| ANT-D1402741 | SILLA | 0 |
| ANT-D1402740 | SILLA | 0 |
| ANT-D1402739 | SILLA | 0 |
| ANT-D1402738 | SILLA | 0 |
| ANT-D1502738 | SILLA | 0 |
| ANT-D1402737 | SILLA | 0 |
| ANT-D1402736 | TELEFONO | 0 |
| ANT-D1402735 | SILLA SECRETARIAL | 0 |
| ANT-D1402733 | ESCRITORIO SECRETARIAL | 0 |
| ANT-D1402732 | ESCRITORIO SECRETARIAL | 0 |
| ANT-D1501012 | C P U | 9744.67 |
| ANT-D1501011 | C P U | 9744.67 |
| ANT-D1501010 | C P U | 9744.67 |
| ANT-D1501009 | C P U | 9744.67 |
| ANT-D1402845 | EXTINGUIDOR | 0 |
| ANT-D1402844 | EXTINGUIDOR | 0 |
| ANT-D1402843 | EXTINGUIDOR | 0 |
| ANT-D1402842 | EXTINGUIDOR | 0 |
| ANT-D1402841 | EXTINGUIDOR | 0 |
| ANT-D1402840 | EXTINGUIDOR | 0 |
| ANT-D1402839 | EXTINGUIDOR | 0 |
| ANT-D1402838 | ACCESS POINT | 0 |
| ANT-D1402837 | ACCESS POINT | 0 |
| ANT-D1402836 | VIDEO CAMARA | 0 |
| ANT-D1402835 | ACCESS POINT | 0 |
| ANT-D1402834 | ACCESS POINT | 0 |
| ANT-D1402833 | VIDEO CAMARA | 0 |
| ANT-D1402609 | SILLA FIJA | 0 |
| ANT-D1402608 | SILLON EJECUTIVO C/CODERAS | 0 |
| ANT-D1402607 | SILLON EJECUTIVO C/CODERAS | 0 |
| ANT-D1402606 | SILLON EJECUTIVO C/CODERAS | 0 |
| ANT-D1402605 | SILLON EJECUTIVO C/CODERAS | 0 |
| ANT-D1402604 | SILLON EJECUTIVO C/CODERAS | 0 |
| ANT-D1402603 | SILLON EJECUTIVO C/CODERAS | 0 |
| ANT-D1402602 | SILLON EJECUTIVO C/CODERAS | 0 |
| ANT-D1402282 | SILLA FIJA | 0 |
| ANT-D1402281 | SILLA FIJA | 0 |
| ANT-D1402796 | TELEFONO | 0 |
| ANT-D1402832 | ACCESS POINT | 0 |
| ANT-D1402831 | ACCESS POINT | 0 |
| ANT-D1402830 | ACCESS POINT | 0 |
| ANT-D1402829 | ACCESS POINT | 0 |
| ANT-D1402828 | ACCESS POINT | 0 |
| ANT-D1402826 | PANTALLA | 0 |
| ANT-D1402825 | MICROFONO | 0 |
| ANT-D1402824 | MICROFONO | 0 |
| ANT-D1402823 | MICROFONO | 0 |
| ANT-D1402822 | TELEFONO | 0 |
| ANT-D1402819 | MESA DE CENTRO | 0 |
| ANT-D1402818 | TELEFONO | 0 |
| ANT-D1402817 | TELEFONO | 0 |
| ANT-D1402816 | SILLA | 0 |
| ANT-D1402815 | SILLA | 0 |
| ANT-D1402814 | SILLA | 0 |
| ANT-D1402813 | TELEFONO | 0 |
| ANT-D1402812 | SILLON EJECUTIVO C/CODERAS | 0 |
| ANT-D1402810 | ESCRITORIO SECRETARIAL | 0 |
| ANT-D1402809 | ESCRITORIO SECRETARIAL | 0 |
| ANT-D1402808 | ESCRITORIO SECRETARIAL | 0 |
| ANT-D1402807 | ESCRITORIO SECRETARIAL | 0 |
| ANT-D1402806 | SILLA FIJA | 0 |
| ANT-D1402805 | SILLA FIJA | 0 |
| ANT-D1402804 | SILLA FIJA | 0 |
| ANT-D1402637 | BANCA 3 ASIENTOS | 0 |
| ANT-D1402635 | BANCA 2 ASIENTOS | 0 |
| ANT-D1402634 | BANCA 2 ASIENTOS | 0 |
| ANT-D1402633 | BANCA 2 ASIENTOS | 0 |
| ANT-D1402632 | BANCA 3 ASIENTOS | 0 |
| ANT-D1402631 | BANCA 2 ASIENTOS | 0 |
| ANT-D1402630 | BANCA 3 ASIENTOS | 0 |

| | | |
|---|---|---|
| ANT-D1402629 | BANCA 3 ASIENTOS | 0 |
| ANT-D1402628 | BANCA 2 ASIENTOS | 0 |
| ANT-D1402627 | BANCA 3 ASIENTOS | 0 |
| ANT-D1402626 | BANCA 2 ASIENTOS | 0 |
| ANT-D1402625 | BANCA 3 ASIENTOS | 0 |
| ANT-D1402624 | BANCA 2 ASIENTOS | 0 |
| ANT-D1402623 | BANCA 2 ASIENTOS | 0 |
| ANT-D1402622 | BANCA 3 ASIENTOS | 0 |
| ANT-D1402621 | BANCA 3 ASIENTOS | 0 |
| ANT-D1402620 | BANCA 2 ASIENTOS | 0 |
| ANT-D1402619 | BANCA 3 ASIENTOS | 0 |
| ANT-D1402618 | BANCA 2 ASIENTOS | 0 |
| ANT-D1402617 | BANCA 2 ASIENTOS | 0 |
| ANT-D1402616 | BANCA 3 ASIENTOS | 0 |
| ANT-D1402795 | TELEFONO | 0 |
| ANT-D1402794 | ESCRITORIO SECRETARIAL | 0 |
| ANT-D1402793 | SILLA GIRATORIA | 0 |
| ANT-D1402792 | SILLA GIRATORIA | 0 |
| ANT-D1402790 | TELEFONO | 0 |
| ANT-D1402789 | TECLADO | 0 |
| ANT-D1402788 | TELEFONO | 0 |
| ANT-D1402786 | TELEFONO | 0 |
| ANT-D1402784 | MESA DE CENTRO | 0 |
| ANT-D1402783 | SILLA FIJA | 0 |
| ANT-D1402782 | SILLA FIJA | 0 |
| ANT-D1402781 | SILLA FIJA | 0 |
| ANT-D1402780 | SILLA FIJA | 0 |
| ANT-D1402779 | SILLA FIJA | 0 |
| ANT-D1402778 | SILLA FIJA | 0 |
| ANT-D1402777 | SILLA FIJA | 0 |
| ANT-D1402776 | SILLA FIJA | 0 |
| ANT-D1402775 | TELEFONO | 0 |
| ANT-D1402774 | SILLA SECRETARIAL | 0 |
| ANT-D1402773 | TELEFONO | 0 |
| ANT-D1402772 | TELEFONO | 0 |
| ANT-D1402770 | ESCRITORIO | 0 |
| ANT-D1402601 | PANTALLA | 0 |
| ANT-D1402598 | BUZON DE SUGERENCIAS | 0 |
| ANT-D1402597 | SILLA | 0 |
| ANT-D1402595 | MESA MULTIUSOS | 0 |
| ANT-D1402594 | MICROFONO | 0 |
| ANT-D1402593 | MICROFONO | 0 |
| ANT-D1402592 | MICROFONO | 0 |
| ANT-D1402591 | MICROFONO | 0 |
| ANT-D1402590 | MICROFONO | 0 |
| ANT-D1402827 | INTERCOMUNICADOR | 0 |
| ANT-D1402821 | INTERCOMUNICADOR | 0 |
| ANT-D1402820 | INTERCOMUNICADOR | 0 |
| ANT-D1402811 | ARCHIVERO 3 CAJONES | 0 |
| ANT-D1402791 | ARCHIVERO 3 CAJONES | 0 |
| ANT-D1402787 | ARCHIVERO 3 CAJONES | 0 |
| ANT-D1402785 | ARCHIVERO 3 CAJONES | 0 |
| ANT-D1402771 | ARCHIVERO 3 CAJONES | 0 |
| ANT-D1402734 | ARCHIVERO 3 CAJONES | 0 |
| ANT-D1402731 | ARCHIVERO 3 CAJONES | 0 |
| ANT-D1402728 | ARCHIVERO 3 CAJONES | 0 |
| ANT-D1402725 | ARCHIVERO 3 CAJONES | 0 |
| ANT-D1402718 | ARCHIVERO 3 CAJONES | 0 |
| ANT-D1402717 | ARCHIVERO 3 CAJONES | 0 |
| ANT-D1402714 | ARCHIVERO 3 CAJONES | 0 |
| ANT-D1402711 | ARCHIVERO 3 CAJONES | 0 |
| ANT-D1402708 | ARCHIVERO 3 CAJONES | 0 |
| ANT-D1402707 | ARCHIVERO 3 CAJONES | 0 |
| ANT-D1402667 | ARCHIVERO 3 CAJONES | 0 |
| ANT-D1402663 | ARCHIVERO 3 CAJONES | 0 |
| ANT-D1402566 | ARCHIVERO 3 CAJONES | 0 |
| ANT-D1402562 | GRABADOR NVR PARA VIDEO | 0 |
| ANT-D1402560 | ARCHIVERO 3 CAJONES | 0 |
| ANT-D1402519 | TELEFONO | 0 |
| ANT-D1402492 | ARCHIVERO 3 CAJONES | 0 |
| ANT-D1402491 | ARCHIVERO 3 CAJONES | 0 |

| | | |
|---|---|---|
| ANT-D1402486 | ARCHIVERO 3 CAJONES | 0 |
| ANT-D1402480 | ARCHIVERO 3 CAJONES | 0 |
| ANT-D1402477 | ARCHIVERO 3 CAJONES | 0 |
| ANT-D1402474 | ARCHIVERO 3 CAJONES | 0 |
| ANT-D1402468 | ARCHIVERO 3 CAJONES | 0 |
| ANT-D1402466 | ARCHIVERO 3 CAJONES | 0 |
| ANT-D1402462 | ARCHIVERO 3 CAJONES | 0 |
| ANT-D1402455 | ARCHIVERO 3 CAJONES | 0 |
| ANT-D1402454 | ARCHIVERO 3 CAJONES | 0 |
| ANT-31402406 | PANTALLA | 0 |
| ANT-D1402364 | ARCHIVERO 3 CAJONES | 0 |
| ANT-D1402256 | BARRA DE TRABAJO | 0 |
| ANT-D1402351 | ARCHIVERO 3 CAJONES | 0 |
| ANT-D1402341 | PANTALLA | 0 |
| ANT-D1402338 | RACK O ESTACION | 0 |
| ANT-D1402337 | RACK O ESTACION | 0 |
| ANT-D1402328 | U P S | 0 |
| ANT-D1402447 | ARCHIVERO 3 CAJONES | 0 |
| ANT-D1402428 | ARCHIVERO 3 CAJONES | 0 |
| ANT-D1402414 | ARCHIVERO 3 CAJONES | 0 |
| ANT-D1402412 | ARCHIVERO 3 CAJONES | 0 |
| ANT-D1402410 | RACK NEGRO CENTRAL DE CABLES | 0 |
| ANT-D1402407 | PANTALLA | 0 |
| ANT-D1402406 | PANTALLA | 0 |
| ANT-D1501018 | C P U | 0 |
| ANT-D1501017 | C P U | 9744.67 |
| ANT-D1501016 | C P U | 0 |
| ANT-D1501015 | C P U | 9744.67 |
| ANT-D1501014 | C P U | 9744.67 |
| ANT-D1501013 | C P U | 0 |
| ANT-D1402797 | TELEFONO | 0 |
| ANT-D1402671 | SILLA FIJA | 0 |
| ANT-D1402670 | SILLON EJECUTIVO | 0 |
| ANT-D1402669 | MESA DE CENTRO | 0 |
| ANT-D1402668 | TELEFONO | 0 |
| ANT-D1402666 | ESCRITORIO EJECUTIVO | 0 |
| ANT-D1402665 | SILLA FIJA | 0 |
| ANT-D1402664 | TELEFONO | 0 |
| ANT-D1402662 | SILLON EJECUTIVO C/CODERAS | 0 |
| ANT-D1402661 | ESCRITORIO EJECUTIVO | 0 |
| ANT-D1402660 | SILLON 1 ASIENTO | 0 |
| ANT-D1402659 | SILLA FIJA | 0 |
| ANT-D1402658 | SILLON 1 ASIENTO | 0 |
| ANT-D1402657 | MESA DE CENTRO | 0 |
| ANT-D1402656 | SILLA FIJA | 0 |
| ANT-D1402655 | MESA ESQUINERA | 0 |
| ANT-D1402654 | SILLA | 0 |
| ANT-D1402653 | PANTALLA | 0 |
| ANT-D1402652 | SILLA | 0 |
| ANT-D1402651 | SILLA | 0 |
| ANT-D1402650 | SILLA | 0 |
| ANT-D1402649 | SILLA | 0 |
| ANT-D1402648 | BUZON DE SUGERENCIAS | 0 |
| ANT-D1402647 | BUZON DE SUGERENCIAS | 0 |
| ANT-D1402646 | SILLA | 0 |
| ANT-D1402645 | SILLA | 0 |
| ANT-D1402644 | SILLA | 0 |
| ANT-D1402643 | SILLA | 0 |
| ANT-D1402642 | SILLA | 0 |
| ANT-D1402641 | BUZON DE SUGERENCIAS | 0 |
| ANT-D1402639 | BANCA 3 ASIENTOS | 0 |
| ANT-D1402638 | BANCA 3 ASIENTOS | 0 |
| ANT-D1402636 | BANCA 3 ASIENTOS | 0 |
| ANT-D1402803 | TELEFONO | 0 |
| ANT-D1402802 | TELEFONO | 0 |
| ANT-D1402801 | SILLA FIJA | 0 |
| ANT-D1402800 | SILLA FIJA | 0 |
| ANT-D1402799 | SILLA FIJA | 0 |
| ANT-D1402798 | TELEFONO | 0 |
| ANT-D1402615 | BANCA 2 ASIENTOS | 0 |
| ANT-D1402614 | BANCA 3 ASIENTOS | 0 |

| | | |
|---|---|---|
| ANT-D1402613 | TECLADO | 0 |
| ANT-00050107 | ASTA Y BANDERA | 2807.2 |
| ANT-00050106 | ASTA Y BANDERA | 2807.2 |
| ANT-00049546 | ASTA Y BANDERA | 0 |
| ANT-00049545 | ASTA Y BANDERA | 2807.2 |
| ANT-D1403040 | SERVIDOR | 145214.24 |
| ANT-D1403039 | VIDEO CAMARA | 0 |
| ANT-D1500972 | IMPRESORA | 11471.37 |
| ANT-D1500971 | IMPRESORA | 11471.37 |
| ANT-D1402730 | SILLA SECRETARIAL | 0 |
| ANT-D1402729 | ESCRITORIO SECRETARIAL | 0 |
| ANT-D1402727 | SILLA SECRETARIAL | 0 |
| ANT-D1402726 | TELEFONO | 0 |
| ANT-D1402326 | MESA DE CENTRO | 0 |
| ANT-D1402324 | MESA ESQUINERA | 0 |
| ANT-D1402325 | MESA ESQUINERA | 0 |
| ANT-D1402323 | SILLON 1 ASIENTO | 0 |
| ANT-D1402322 | SILLON 1 ASIENTO | 0 |
| ANT-D1402321 | SILLON 1 ASIENTO | 0 |
| ANT-D1402320 | SILLON 1 ASIENTO | 0 |
| ANT-D1402319 | MESA DE CENTRO | 0 |
| ANT-D1402580 | SILLA FIJA | 0 |
| ANT-D1402578 | MICRO TELEFONICO | 0 |
| ANT-D1402577 | MICRO TELEFONICO | 0 |
| ANT-D1402576 | MICRO TELEFONICO | 0 |
| ANT-D1402575 | MICRO TELEFONICO | 0 |
| ANT-D1402574 | SILLA FIJA | 0 |
| ANT-D1402573 | SILLA FIJA | 0 |
| ANT-D1402572 | SILLA GIRATORIA C/CODERAS | 0 |
| ANT-D1402571 | TELEFONO | 0 |
| ANT-D1402570 | SILLA GIRATORIA C/CODERAS | 0 |
| ANT-D1402569 | ARCHIVERO 3 CAJONES | 0 |
| ANT-D1402568 | ESCRITORIO SECRETARIAL | 0 |
| ANT-D1402567 | IMPRESORA | 0 |
| ANT-D1402565 | ESCRITORIO SECRETARIAL | 0 |
| ANT-D1402564 | IMPRESORA | 0 |
| ANT-D1402563 | SILLA FIJA | 0 |
| ANT-D1402561 | SILLON EJECUTIVO | 0 |
| ANT-D1402452 | ESCRITORIO SECRETARIAL | 0 |
| ANT-D1501000 | MONITOR | 1585.13 |
| ANT-D1500999 | MONITOR | 1585.13 |
| ANT-D1500998 | MONITOR | 1585.13 |
| ANT-D1402318 | MESA DE CENTRO | 0 |
| ANT-D1402317 | MESA DE CENTRO | 0 |
| ANT-D1402316 | SILLON 2 ASIENTOS | 0 |
| ANT-D1402315 | SILLON 2 ASIENTOS | 0 |
| ANT-D1402314 | SILLON 2 ASIENTOS | 0 |
| ANT-D1402313 | SILLON 2 ASIENTOS | 0 |
| ANT-D1402311 | SILLON 2 ASIENTOS | 0 |
| ANT-D1402310 | SILLON 2 ASIENTOS | 0 |
| ANT-D1402308 | MESA REDONDA | 0 |
| ANT-D1402307 | MESA REDONDA | 0 |
| ANT-D1402306 | MESA REDONDA | 0 |
| ANT-D1402305 | MESA REDONDA | 0 |
| ANT-D1402304 | SILLA FIJA | 0 |
| ANT-D1402303 | SILLA FIJA | 0 |
| ANT-D1402302 | SILLA FIJA | 0 |
| ANT-D1402301 | SILLA FIJA | 0 |
| ANT-D1402300 | SILLA FIJA | 0 |
| ANT-D1402299 | SILLA FIJA | 0 |
| ANT-D1402298 | SILLA FIJA | 0 |
| ANT-D1402297 | SILLA FIJA | 0 |
| ANT-D1402296 | SILLA FIJA | 0 |
| ANT-D1402295 | SILLA FIJA | 0 |
| ANT-D1402294 | SILLA FIJA | 0 |
| ANT-D1402293 | SILLA FIJA | 0 |
| ANT-D1402292 | SILLA FIJA | 0 |
| ANT-D1402291 | SILLA FIJA | 0 |
| ANT-D1402290 | SILLA FIJA | 0 |
| ANT-D1402289 | SILLA FIJA | 0 |
| ANT-D1402288 | MESA REDONDA | 0 |

| | | |
|---|---|---|
| ANT-D1402287 | MESA REDONDA | 0 |
| ANT-D1402286 | SILLA FIJA | 0 |
| ANT-D1402285 | SILLA FIJA | 0 |
| ANT-D1402284 | SILLA FIJA | 0 |
| ANT-D1402283 | SILLA FIJA | 0 |
| ANT-D1402280 | SILLA FIJA | 0 |
| ANT-D1500997 | MONITOR | 1585.13 |
| ANT-D1500996 | MONITOR | 1585.13 |
| ANT-D1500995 | MONITOR | 1585.13 |
| ANT-D1500994 | MONITOR | 1585.13 |
| ANT-D1500993 | MONITOR | 1585.13 |
| ANT-D1500992 | MONITOR | 1585.13 |
| ANT-D1500990 | MONITOR | 1585.13 |
| ANT-D1500989 | MONITOR | 1585.13 |
| ANT-D1500988 | MONITOR | 1585.13 |
| ANT-D1500987 | MONITOR | 1585.13 |
| ANT-D1500986 | MONITOR | 1585.13 |
| ANT-D1500985 | MONITOR | 1585.13 |
| ANT-D1500984 | MONITOR | 1585.13 |
| ANT-D1500983 | MONITOR | 1585.13 |
| ANT-D1500982 | MONITOR | 1585.13 |
| ANT-D1500981 | MONITOR | 1585.13 |
| ANT-D1500980 | MONITOR | 1585.13 |
| ANT-D1500979 | MONITOR | 1585.13 |
| ANT-D1500978 | MONITOR | 1585.13 |
| ANT-D1500977 | MONITOR | 1585.13 |
| ANT-D1500976 | MONITOR | 1585.13 |
| ANT-D1500975 | MONITOR | 1585.13 |
| ANT-D1500974 | MONITOR | 1585.13 |
| ANT-D1500973 | MONITOR | 1585.13 |
| ANT-D1501044 | C P U | 9744.67 |
| ANT-D1501043 | C P U | 9744.67 |
| ANT-D1501042 | C P U | 9744.67 |
| ANT-D1501041 | C P U | 9744.67 |
| ANT-D1501040 | C P U | 9744.67 |
| ANT-D1501039 | C P U | 9744.67 |
| ANT-D1501038 | C P U | 9744.67 |
| ANT-D1501037 | C P U | 9744.67 |
| ANT-D1501036 | C P U | 9744.67 |
| ANT-D1501035 | C P U | 9744.67 |
| ANT-D1501034 | C P U | 9744.67 |
| ANT-D1501033 | C P U | 9744.67 |
| ANT-D1501032 | C P U | 9744.67 |
| ANT-D1501031 | C P U | 9744.67 |
| ANT-D1501030 | C P U | 9744.67 |
| ANT-D1501029 | C P U | 9744.67 |
| ANT-D1501028 | C P U | 9744.67 |
| ANT-D1501027 | C P U | 9744.67 |
| ANT-D1501026 | C P U | 9744.67 |
| ANT-D1501025 | C P U | 9744.67 |
| ANT-D1501024 | C P U | 9744.67 |
| ANT-D1501023 | C P U | 9744.67 |
| ANT-D1501022 | C P U | 9744.67 |
| ANT-D1501021 | C P U | 9744.67 |
| ANT-D1501020 | C P U | 9744.67 |
| ANT-D1501019 | C P U | 9744.67 |
| ANT-D1402451 | TELEFONO | 0 |
| ANT-D1402450 | SILLA FIJA | 0 |
| ANT-D1402449 | ESCRITORIO SECRETARIAL | 0 |
| ANT-D1402448 | SILLA GIRATORIA | 0 |
| ANT-D1402446 | TELEFONO | 0 |
| ANT-D1402445 | BUZON DE SUGERENCIAS | 0 |
| ANT-D1402444 | SILLA | 0 |
| ANT-D1402443 | SILLA | 0 |
| ANT-D1402442 | SILLA | 0 |
| ANT-D1402440 | SILLA | 0 |
| ANT-D1402439 | SILLA | 0 |
| ANT-D1402438 | SILLA | 0 |
| ANT-D1402437 | SILLA | 0 |
| ANT-D1402436 | SILLA | 0 |
| ANT-D1402435 | SILLA | 0 |

| | | |
|---|---|---|
| ANT-D1402434 | SILLA | 0 |
| ANT-D1402433 | SILLA | 0 |
| ANT-D1402432 | SILLA | 0 |
| ANT-D1402431 | SILLA | 0 |
| ANT-D1402430 | SILLA | 0 |
| ANT-D1402429 | TELEFONO | 0 |
| ANT-D1402427 | SILLON EJECUTIVO | 0 |
| ANT-D1402426 | SILLA | 0 |
| ANT-D1402425 | ESCRITORIO EJECUTIVO | 0 |
| ANT-D1402424 | SILLA | 0 |
| ANT-D1402423 | SILLA | 0 |
| ANT-D1402422 | MESA REDONDA | 0 |
| ANT-D1402421 | SILLA | 0 |
| ANT-D1402420 | SILLA | 0 |
| ANT-D1402419 | SILLA | 0 |
| ANT-D1402418 | SILLA | 0 |
| ANT-D1402417 | ESCRITORIO SECRETARIAL | 0 |
| ANT-D1402416 | TELEFONO | 0 |
| ANT-D1402415 | SILLA | 0 |
| ANT-D1402413 | TELEFONO | 0 |
| ANT-D1402411 | ESCRITORIO SECRETARIAL | 0 |
| ANT-D1402409 | SILLA FIJA | 0 |
| ANT-D1402408 | SILLA FIJA | 0 |
| ANT-D1402405 | MESA MULTIUSOS | 0 |
| ANT-D1402404 | MICROFONO | 0 |
| ANT-D1402279 | MESA MULTIUSOS | 0 |
| ANT-D1402278 | MESA MULTIUSOS | 0 |
| ANT-D1402277 | SILLA FIJA | 0 |
| ANT-D1402276 | SILLA FIJA | 0 |
| ANT-D1402275 | SILLA FIJA | 0 |
| ANT-D1402274 | SILLA FIJA | 0 |
| ANT-D1402273 | SILLA FIJA | 0 |
| ANT-D1402272 | SILLA FIJA | 0 |
| ANT-D1402271 | SILLA FIJA | 0 |
| ANT-D1402270 | SILLA FIJA | 0 |
| ANT-D1402269 | MESA MULTIUSOS | 0 |
| ANT-D1402268 | SILLA FIJA | 0 |
| ANT-D1402267 | MESA MULTIUSOS | 0 |
| ANT-D1402266 | SILLA FIJA | 0 |
| ANT-D1402265 | SILLA FIJA | 0 |
| ANT-D1402263 | SILLA FIJA | 0 |
| ANT-D1402262 | SILLA FIJA | 0 |
| ANT-D1402261 | SILLA FIJA | 0 |
| ANT-D1402260 | SILLA FIJA | 0 |
| ANT-D1402259 | SILLA FIJA | 0 |
| ANT-D1402258 | SILLA FIJA | 0 |
| ANT-D1402257 | SILLA FIJA | 0 |
| ANT-D1402255 | SILLA FIJA | 0 |
| ANT-D1402254 | SILLA FIJA | 0 |
| ANT-D1402253 | SILLA FIJA | 0 |
| ANT-D1402441 | SILLA | 0 |
| ANT-D1402343 | SILLON 2 ASIENTOS | 0 |
| ANT-D1402342 | SILLON 1 ASIENTO | 0 |
| ANT-D1402340 | TELEFONO | 0 |
| ANT-D1402339 | TELEFONO | 0 |
| ANT-D1402336 | MINI SPLIT | 0 |
| ANT-D1402335 | ARCHIVERO 3 CAJONES | 0 |
| ANT-D1402334 | ESCRITORIO SECRETARIAL | 0 |
| ANT-D1402333 | ARCHIVERO 3 CAJONES | 0 |
| ANT-D1402332 | ESCRITORIO SECRETARIAL | 0 |
| ANT-D1402331 | SILLA | 0 |
| ANT-D1402330 | SILLA | 0 |
| ANT-D1402329 | SILLA | 0 |
| ANT-D1402327 | SERVIDOR | 0 |
| ANT-00049379 | MOUSE | 0 |
| ANT-00049378 | TECLADO | 0 |
| ANT-D1402403 | TECLADO | 0 |
| ANT-00023265 | ASTA Y BANDERA | 0 |
| ANT-00045668 | SACAPUNTAS ELECTRICO | 243.6 |
| ANT-00045667 | SACAPUNTAS ELECTRICO | 243.6 |
| ANT-D1402363 | TELEFONO | 0 |

| | | |
|---|---|---|
| ANT-D1402362 | SILLON EJECUTIVO | 0 |
| ANT-D1402361 | ESCRITORIO EJECUTIVO | 0 |
| ANT-D1402360 | SILLON 1 ASIENTO | 0 |
| ANT-D1402359 | MESA ESQUINERA | 0 |
| ANT-D1402358 | MESA REDONDA | 0 |
| ANT-D1402357 | SILLON 2 ASIENTOS | 0 |
| ANT-D1402356 | SILLA FIJA | 0 |
| ANT-D1402355 | SILLON 1 ASIENTO | 0 |
| ANT-D1402354 | MESA REDONDA | 0 |
| ANT-D1402353 | MESA DE CENTRO | 0 |
| ANT-D1402352 | SILLA FIJA | 0 |
| ANT-D1402350 | ESCRITORIO EJECUTIVO | 0 |
| ANT-D1402349 | TELEFONO | 0 |
| ANT-D1402559 | SILLA | 0 |
| ANT-D1402557 | TELEFONO | 0 |
| ANT-D1402558 | ESCRITORIO SECRETARIAL | 0 |
| ANT-D1402556 | MESA REDONDA | 0 |
| ANT-D1402555 | SILLA | 0 |
| ANT-D1402554 | SILLA | 0 |
| ANT-D1402553 | SILLA | 0 |
| ANT-D1402552 | BUZON DE SUGERENCIAS | 0 |
| ANT-D1402551 | BUZON DE SUGERENCIAS | 0 |
| ANT-D1402550 | TELEFONO | 0 |
| ANT-D1402549 | SILLA | 0 |
| ANT-D1402548 | SILLA | 0 |
| ANT-D1402547 | SILLA | 0 |
| ANT-D1402546 | SILLA | 0 |
| ANT-D1402545 | SILLA | 0 |
| ANT-D1402544 | SILLA | 0 |
| ANT-D1402543 | SILLA | 0 |
| ANT-D1402542 | SILLA | 0 |
| ANT-D1402541 | SILLA | 0 |
| ANT-D1402540 | SILLA | 0 |
| ANT-D1402460 | TELEFONO | 0 |
| ANT-D1402459 | SILLA GIRATORIA C/CODERAS | 0 |
| ANT-D1402458 | ESCRITORIO SECRETARIAL | 0 |
| ANT-D1402457 | ESCRITORIO SECRETARIAL | 0 |
| ANT-D1402456 | SILLA GIRATORIA C/CODERAS | 0 |
| ANT-D1402453 | SILLA GIRATORIA C/CODERAS | 0 |
| ANT-D1402398 | BANCA 3 ASIENTOS | 0 |
| ANT-D1402397 | BANCA 3 ASIENTOS | 0 |
| ANT-D1402395 | MICROFONO | 0 |
| ANT-D1402394 | MICROFONO | 0 |
| ANT-D1402393 | MICROFONO | 0 |
| ANT-D1402392 | SILLON EJECUTIVO C/CODERAS | 0 |
| ANT-D1402391 | SILLON EJECUTIVO C/CODERAS | 0 |
| ANT-D1402390 | SILLON EJECUTIVO C/CODERAS | 0 |
| ANT-D1402389 | SILLON EJECUTIVO C/CODERAS | 0 |
| ANT-D1402388 | SILLON EJECUTIVO C/CODERAS | 0 |
| ANT-D1402387 | SILLON EJECUTIVO C/CODERAS | 0 |
| ANT-D1402386 | SILLON EJECUTIVO C/CODERAS | 0 |
| ANT-D1402385 | SILLON EJECUTIVO C/CODERAS | 0 |
| ANT-D1402384 | SILLON EJECUTIVO C/CODERAS | 0 |
| ANT-D1402383 | MICROFONO | 0 |
| ANT-D1402382 | MICROFONO | 0 |
| ANT-D1402381 | MICROFONO | 0 |
| ANT-D1402378 | MICROFONO | 0 |
| ANT-D1402377 | MICROFONO | 0 |
| ANT-D1402376 | MICROFONO | 0 |
| ANT-D1402375 | MICROFONO | 0 |
| ANT-D1402373 | MICROFONO | 0 |
| ANT-D1402372 | SILLA FIJA | 0 |
| ANT-D1402371 | SILLA FIJA | 0 |
| ANT-D1402370 | SILLA FIJA | 0 |
| ANT-D1402369 | MESA REDONDA | 0 |
| ANT-D1402368 | MESA ESQUINERA | 0 |
| ANT-D1402367 | SILLON 1 ASIENTO | 0 |
| ANT-D1402366 | SILLA FIJA | 0 |
| ANT-D1402365 | PANTALLA | 0 |
| ANT-D1402589 | MICROFONO | 0 |
| ANT-D1402588 | MICROFONO | 0 |

| | | |
|---|---|---|
| ANT-D1402587 | MICROFONO | 0 |
| ANT-D1402490 | SILLA | 0 |
| ANT-D1402489 | SILLON EJECUTIVO | 0 |
| ANT-D1402488 | SILLA | 0 |
| ANT-D1402487 | ESCRITORIO EJECUTIVO | 0 |
| ANT-D1402485 | TELEFONO | 0 |
| ANT-D1402484 | SILLA FIJA | 0 |
| ANT-D1402483 | SILLA FIJA | 0 |
| ANT-D1402482 | SILLA FIJA | 0 |
| ANT-D1402481 | TELEFONO | 0 |
| ANT-D1402479 | ESCRITORIO SECRETARIAL | 0 |
| ANT-D1402478 | ESCRITORIO SECRETARIAL | 0 |
| ANT-D1402476 | TELEFONO | 0 |
| ANT-D1402475 | SILLA FIJA | 0 |
| ANT-D1402473 | TELEFONO | 0 |
| ANT-D1402471 | ESCRITORIO SECRETARIAL | 0 |
| ANT-D1402470 | SILLA | 0 |
| ANT-D1402469 | ESCRITORIO SECRETARIAL | 0 |
| ANT-D1402467 | ESCRITORIO SECRETARIAL | 0 |
| ANT-D1402465 | SILLA | 0 |
| ANT-D1402464 | TELEFONO | 0 |
| ANT-D1402463 | SILLA | 0 |
| ANT-D1402461 | ESCRITORIO SECRETARIAL | 0 |
| ANT-D1402586 | MICROFONO | 0 |
| ANT-D1402585 | MICROFONO | 0 |
| ANT-D1402584 | MICROFONO | 0 |
| ANT-D1402583 | SILLON EJECUTIVO C/CODERAS | 0 |
| ANT-D1402581 | SILLA FIJA | 0 |
| ANT-D1402539 | SILLA | 0 |
| ANT-D1402538 | SILLA | 0 |
| ANT-D1402537 | SILLA | 0 |
| ANT-D1402536 | TELEFONO | 0 |
| ANT-D1402535 | TELEFONO | 0 |
| ANT-D1402534 | TELEFONO | 0 |
| ANT-D1402533 | TELEFONO | 0 |
| ANT-D1402532 | TELEFONO | 0 |
| ANT-D1402531 | TELEFONO | 0 |
| ANT-D1402530 | TELEFONO | 0 |
| ANT-D1402529 | TELEFONO | 0 |
| ANT-D1402528 | TELEFONO | 0 |
| ANT-D1402527 | TELEFONO | 0 |
| ANT-D1402526 | TELEFONO | 0 |
| ANT-D1402525 | TELEFONO | 0 |
| ANT-D1402524 | TELEFONO | 0 |
| ANT-D1402523 | TELEFONO | 0 |
| ANT-D1402522 | TELEFONO | 0 |
| ANT-D1402521 | TELEFONO | 0 |
| ANT-D1402520 | TELEFONO | 0 |
| ANT-D1402518 | TELEFONO | 0 |
| ANT-D1402516 | TELEFONO | 0 |
| ANT-D1402515 | TELEFONO | 0 |
| ANT-D1402514 | TELEFONO | 0 |
| ANT-D1402513 | TELEFONO | 0 |
| ANT-D1402512 | TELEFONO | 0 |
| ANT-D1402511 | TELEFONO | 0 |
| ANT-D1402510 | TELEFONO | 0 |
| ANT-D1402509 | TELEFONO | 0 |
| ANT-D1402508 | TELEFONO | 0 |
| ANT-D1402507 | TELEFONO | 0 |
| ANT-D1402506 | TELEFONO | 0 |
| ANT-D1402505 | TELEFONO | 0 |
| ANT-D1402504 | TELEFONO | 0 |
| ANT-D1402348 | SILLON EJECUTIVO | 0 |
| ANT-D1402347 | MESA ESQUINERA | 0 |
| ANT-D1402346 | MESA DE CENTRO | 0 |
| ANT-D1402345 | SILLON 1 ASIENTO | 0 |
| ANT-D1402344 | MESA ESQUINERA | 0 |
| ANT-D1402264 | SILLA FIJA | 0 |
| ANT-D1402503 | TELEFONO | 0 |
| ANT-D1402502 | TELEFONO | 0 |
| ANT-D1402501 | TELEFONO | 0 |

| | | |
|---|---|---|
| ANT-D1402500 | TELEFONO | 0 |
| ANT-D1402499 | TELEFONO | 0 |
| ANT-D1402498 | TELEFONO | 0 |
| ANT-D1402497 | TELEFONO | 0 |
| ANT-D1402496 | SILLON EJECUTIVO | 0 |
| ANT-D1402495 | ESCRITORIO EJECUTIVO | 0 |
| ANT-D1402494 | SILLA | 0 |
| ANT-R0002153 | MUEBLE O MESA P/COMPUTADORA | 0 |
| ANT-00050099 | ASTA Y BANDERA | 2807.2 |
| ANT-00050100 | ASTA Y BANDERA | 2807.2 |
| ANT-R0002150 | MUEBLE O MESA P/COMPUTADORA | 0 |
| ANT-R0002151 | MUEBLE O MESA P/COMPUTADORA | 0 |
| ANT-R0002152 | MUEBLE O MESA P/COMPUTADORA | 0 |
| ANT-D1600340 | MONITOR | 0 |
| ANT-D1600339 | MONITOR | 0 |
| ANT-D1600469 | C P U | 0 |
| ANT-D1600366 | MONITOR | 0 |
| ANT-D1600466 | C P U | 0 |
| ANT-D1600362 | MONITOR | 0 |
| ANT-D16000458 | C P U | 0 |
| ANT-D1600359 | MONITOR | 0 |
| ANT-00049687 | IMPRESORA | 5972.84 |
| ANT-00049552 | IMPRESORA | 5972.84 |
| ANT-D1600419 | C P U | 0 |
| ANT-D1600416 | C P U | 0 |
| ANT-D1600334 | MONITOR | 0 |
| ANT-D16000418 | C P U | 0 |
| ANT-D1600341 | MONITOR | 0 |
| ANT-D0400099 | MONITOR | 0 |
| 00014193 | MONITOR | 0 |
| 00009430 | C P U | 0 |
| ANT-D1601600 | IMPRESORA | 0 |
| 00017820 | ARCHIVERO 4 CAJONES | 0 |
| 00017822 | ARCHIVERO 4 CAJONES | 0 |
| ANT-00049951 | ASTA Y BANDERA | 2807.2 |
| ANT-00049956 | ASTA Y BANDERA | 2807.2 |
| ANT-00049955 | ASTA Y BANDERA | 2807.2 |
| ANT-00049954 | ASTA Y BANDERA | 2807.2 |
| ANT-00049953 | ASTA Y BANDERA | 2807.2 |
| ANT-00049952 | ASTA Y BANDERA | 2807.2 |
| ANT-00050060 | ASTA Y BANDERA | 2807.2 |
| ANT-00050061 | ASTA Y BANDERA | 2807.2 |
| ANT-00049950 | SACAPUNTAS ELECTRICO | 243.6 |
| ANT-00049966 | ASTA Y BANDERA | 2807.2 |
| ANT-00049965 | ASTA Y BANDERA | 2807.2 |
| ANT-00049964 | ASTA Y BANDERA | 2807.2 |
| ANT-00049961 | ASTA Y BANDERA | 2807.2 |
| ANT-00049960 | ASTA Y BANDERA | 2807.2 |
| ANT-00049959 | ASTA Y BANDERA | 2807.2 |
| ANT-00049958 | ASTA Y BANDERA | 2807.2 |
| ANT-00049957 | ASTA Y BANDERA | 2807.2 |
| ANT-D1500047 | SILLA FIJA | 0 |
| ANT-D1500448 | SILLA FIJA | 0 |
| 00017029 | ARCHIVERO 4 CAJONES | 0 |
| 00017028 | ARCHIVERO 4 CAJONES | 0 |
| 00017027 | ARCHIVERO 4 CAJONES | 0 |
| ANT-D1500165 | SILLA FIJA | 0 |
| ANT-D1500164 | SILLA FIJA | 0 |
| ANT-D1500163 | SILLA | 0 |
| ANT-D1500162 | SILLA | 0 |
| ANT-D1500161 | SILLA | 0 |
| ANT-D1500160 | SILLON EJECUTIVO | 0 |
| ANT-D1500159 | TELEFONO | 0 |
| ANT-D1500158 | MESA REDONDA | 0 |
| ANT-D1500157 | MESA DE TRABAJO | 0 |
| ANT-D1500156 | ARCHIVERO 3 CAJONES | 0 |
| ANT-D1500155 | ARCHIVERO 3 CAJONES | 0 |
| ANT-D1500154 | ARCHIVERO 3 CAJONES | 0 |
| ANT-D1500153 | CREDENZA | 0 |
| ANT-D1500152 | GABINETE | 0 |
| ANT-D1500151 | GABINETE | 0 |

| | | |
|---|---|---|
| ANT-D1500150 | GABINETE | 0 |
| ANT-D1500149 | GABINETE | 0 |
| ANT-D1500148 | GABINETE | 0 |
| ANT-D1500147 | LIBRERO | 0 |
| ANT-D1500146 | GABINETE | 0 |
| ANT-D1500145 | GABINETE | 0 |
| ANT-D1500144 | TELEFONO | 0 |
| ANT-D1500143 | SILLA | 0 |
| ANT-D1500142 | ARCHIVERO 3 CAJONES | 0 |
| ANT-D1500141 | MESA DE TRABAJO | 0 |
| ANT-D1500140 | TELEFONO | 0 |
| ANT-D1500139 | SILLON 2 ASIENTOS | 0 |
| ANT-D1500138 | SILLON 2 ASIENTOS | 0 |
| ANT-D1500137 | BUZON DE SUGERENCIAS | 0 |
| ANT-D1500136 | MESA ESQUINERA | 0 |
| ANT-D1500135 | ARCHIVERO 3 CAJONES | 0 |
| ANT-D1500134 | ANAQUEL O ESTANTE | 0 |
| ANT-D1500133 | ANAQUEL O ESTANTE | 0 |
| ANT-D1500132 | SILLA | 0 |
| ANT-D1500131 | SILLA | 0 |
| ANT-D1500130 | SILLA | 0 |
| ANT-D1500129 | SILLA | 0 |
| ANT-D1500191 | MONITOR | 0 |
| ANT-D1500190 | TELEVISOR | 0 |
| ANT-D1500189 | TELEFONO | 0 |
| ANT-D1500188 | TELEFONO | 0 |
| ANT-D1500187 | MESA DE TRABAJO | 0 |
| ANT-D1500186 | MESA DE TRABAJO | 0 |
| ANT-D1500185 | MESA DE TRABAJO | 0 |
| ANT-D1500184 | MESA DE TRABAJO | 0 |
| ANT-D1500183 | MESA DE TRABAJO | 0 |
| ANT-D1500182 | MESA DE TRABAJO | 0 |
| ANT-D1500181 | MESA DE TRABAJO | 0 |
| ANT-D1500180 | SILLA | 0 |
| ANT-D1500179 | SILLA | 0 |
| ANT-D1500178 | SILLA | 0 |
| ANT-D1500177 | SILLA | 0 |
| ANT-D1500176 | SILLON EJECUTIVO | 0 |
| ANT-D1500175 | SILLON EJECUTIVO | 0 |
| ANT-D1500174 | SILLA | 0 |
| ANT-D1500173 | SILLA | 0 |
| ANT-D1500172 | SILLA | 0 |
| ANT-D1500171 | SILLA | 0 |
| ANT-D1500170 | SILLA | 0 |
| ANT-D1500169 | SILLA | 0 |
| ANT-D1500168 | SILLA | 0 |
| ANT-D1500127 | SILLA | 0 |
| ANT-D1500126 | MESA REDONDA | 0 |
| ANT-D1500125 | CREDENZA | 0 |
| ANT-D1500124 | LIBRERO | 0 |
| ANT-D1500123 | SILLON 1 ASIENTO | 0 |
| ANT-D1500122 | TELEVISOR | 0 |
| ANT-D1500121 | MICROFONO | 0 |
| ANT-D1500120 | SILLA | 0 |
| ANT-D1500684 | UNIDAD DE RESPALDO | 0 |
| ANT-D1500683 | UNIDAD DE RESPALDO | 0 |
| ANT-D1500673 | UNIDAD DE RESPALDO | 0 |
| ANT-D1500672 | UNIDAD DE RESPALDO | 0 |
| ANT-D1500604 | SWITCH | 0 |
| ANT-D1500581 | U P S | 0 |
| ANT-00049893 | ASTA Y BANDERA | 2807.2 |
| ANT-00049894 | ASTA Y BANDERA | 2807.2 |
| ANT-D1500128 | SILLA | 0 |
| ANT-00049895 | ASTA Y BANDERA | 2807.2 |
| ANT-D1500471 | GABINETE | 0 |
| ANT-D1500470 | SILLA | 0 |
| ANT-D1500469 | MESA DE TRABAJO | 0 |
| ANT-D1500468 | ARCHIVERO 3 CAJONES | 0 |
| ANT-D1500467 | MESA DE TRABAJO | 0 |
| ANT-D1500466 | ARCHIVERO 3 CAJONES | 0 |
| ANT-D1500465 | MESA DE TRABAJO | 0 |

| | | |
|---|---|---|
| ANT-D1500464 | ARCHIVERO 3 CAJONES | 0 |
| ANT-D1500463 | MESA DE TRABAJO | 0 |
| ANT-D1500462 | ARCHIVERO 3 CAJONES | 0 |
| ANT-D1500461 | SILLA GIRATORIA | 0 |
| ANT-D1500460 | SILLA GIRATORIA | 0 |
| ANT-D1500459 | SILLA GIRATORIA | 0 |
| ANT-D1500458 | SILLA GIRATORIA | 0 |
| ANT-D1500457 | SILLA GIRATORIA | 0 |
| ANT-D1500456 | MESA DE TRABAJO | 0 |
| ANT-D1500455 | ARCHIVERO 3 CAJONES | 0 |
| ANT-D1500454 | TELEFONO | 0 |
| ANT-D1500453 | MESA DE TRABAJO | 0 |
| ANT-D1500452 | ARCHIVERO 3 CAJONES | 0 |
| ANT-D1500451 | SILLA GIRATORIA | 0 |
| ANT-D1500450 | EXTINGUIDOR | 0 |
| ANT-D1500449 | SILLA | 0 |
| ANT-D1500271 | ESCRITORIO | 0 |
| ANT-D1500270 | ARCHIVERO 3 CAJONES | 0 |
| ANT-D1500269 | SILLA SECRETARIAL | 0 |
| ANT-D1500268 | SILLA SECRETARIAL | 0 |
| ANT-D1500267 | ESCRITORIO | 0 |
| ANT-D1500266 | TELEFONO | 0 |
| ANT-D1500265 | SILLA SECRETARIAL | 0 |
| ANT-D1500264 | SILLA | 0 |
| ANT-D1500263 | SILLA SECRETARIAL | 0 |
| ANT-D1500262 | ESCRITORIO EJECUTIVO C/EXTENSION | 0 |
| ANT-D1500261 | ARCHIVERO 3 CAJONES | 0 |
| ANT-D1500259 | LIBRERO C/CREDENZA | 0 |
| ANT-D1500258 | SILLA | 0 |
| ANT-D1500257 | ESCRITORIO | 0 |
| ANT-D1500256 | TELEFONO | 0 |
| ANT-D1500255 | ARCHIVERO 3 CAJONES | 0 |
| ANT-D1500254 | NO BREAKE | 0 |
| ANT-D1500253 | BUTACA PUPITRE | 0 |
| ANT-D1500252 | BUTACA PUPITRE | 0 |
| ANT-D1500250 | MODEM | 0 |
| ANT-D1500249 | BUTACA PUPITRE | 0 |
| ANT-D1500248 | BUTACA PUPITRE | 0 |
| ANT-D1500232 | MICROFONO | 0 |
| ANT-D1500064 | BUZON DE SUGERENCIAS | 0 |
| ANT-D1500045 | SILLA FIJA | 0 |
| ANT-D1500046 | SILLA FIJA | 0 |
| ANT-D1500016 | TELEFONO | 0 |
| ANT-D1500247 | MESA MULTIUSOS | 0 |
| ANT-D1500246 | SILLA | 0 |
| ANT-D1500245 | BANCA 5 ASIENTOS O MAS | 0 |
| ANT-D1500244 | BANCA 4 ASIENTOS | 0 |
| ANT-D1500243 | BANCA 4 ASIENTOS | 0 |
| ANT-D1500242 | BANCA 4 ASIENTOS | 0 |
| ANT-D1500241 | SILLA | 0 |
| ANT-D1500240 | BANCA 5 ASIENTOS O MAS | 0 |
| ANT-D1500239 | BANCA 5 ASIENTOS O MAS | 0 |
| ANT-D1500238 | BANCA 5 ASIENTOS O MAS | 0 |
| ANT-D1500237 | BANCA 4 ASIENTOS | 0 |
| ANT-D1500236 | EXTINGUIDOR | 0 |
| ANT-D1500235 | EXTINGUIDOR | 0 |
| ANT-D1500234 | SILLON EJECUTIVO | 0 |
| ANT-D1500233 | EXTINGUIDOR | 0 |
| ANT-D1500231 | BUZON DE SUGERENCIAS | 0 |
| ANT-D1500230 | MICROFONO | 0 |
| ANT-D1500229 | SILLON EJECUTIVO | 0 |
| ANT-D1502144 | MESA DE TRABAJO | 0 |
| ANT-D1500197 | EXTINGUIDOR | 0 |
| ANT-D1500196 | MOUSE | 0 |
| ANT-D1500195 | TECLADO | 0 |
| ANT-D1500194 | TELEFONO | 0 |
| ANT-D1500193 | ARCHIVERO 3 CAJONES | 0 |
| ANT-D1500192 | ARCHIVERO 3 CAJONES | 0 |
| ANT-D1500167 | SILLA FIJA | 0 |
| ANT-D1500166 | SILLA FIJA | 0 |
| ANT-D1500447 | SILLA FIJA | 0 |

| | | |
|---|---|---|
| ANT-D1500446 | SILLA FIJA | 0 |
| ANT-D1500445 | SILLA FIJA | 0 |
| ANT-D1500444 | TELEFONO | 0 |
| ANT-D1500443 | LIBRERO C/CREDENZA | 0 |
| ANT-D1500442 | ARCHIVERO 3 CAJONES | 0 |
| ANT-D1500441 | TELEFONO | 0 |
| ANT-D1500440 | SILLA GIRATORIA | 0 |
| ANT-D1500439 | BUZON DE SUGERENCIAS | 0 |
| ANT-D1500438 | ARCHIVERO 3 CAJONES | 0 |
| ANT-D1500437 | SILLA | 0 |
| ANT-D1500436 | SILLA FIJA | 0 |
| ANT-D1500435 | SILLA FIJA | 0 |
| ANT-D1500434 | SILLA | 0 |
| ANT-D1500433 | SILLON EJECUTIVO | 0 |
| ANT-D1500432 | ESCRITORIO EJECUTIVO | 0 |
| ANT-D1500431 | ARCHIVERO 3 CAJONES | 0 |
| ANT-D1500430 | LIBRERO C/CREDENZA | 0 |
| ANT-D1500429 | TELEFONO | 0 |
| ANT-D1500428 | SILLA GIRATORIA | 0 |
| ANT-D1500427 | SILLA GIRATORIA | 0 |
| ANT-D1500426 | MESA REDONDA | 0 |
| ANT-D1500425 | SILLA | 0 |
| ANT-D1500424 | SILLA | 0 |
| ANT-D1500423 | SILLON EJECUTIVO | 0 |
| ANT-D1500422 | ESCRITORIO | 0 |
| ANT-D1500421 | ARCHIVERO 3 CAJONES | 0 |
| ANT-D1500409 | TELEFONO | 0 |
| ANT-D1500408 | TELEFONO | 0 |
| ANT-D1500420 | LIBRERO C/CREDENZA | 0 |
| ANT-D1500419 | TELEFONO | 0 |
| ANT-D1500418 | TELEFONO | 0 |
| ANT-D1500417 | TELEFONO | 0 |
| ANT-D1500415 | SILLON EJECUTIVO | 0 |
| ANT-D1500414 | SILLON EJECUTIVO | 0 |
| ANT-D1500413 | SILLON EJECUTIVO | 0 |
| ANT-D1500412 | BANCA 5 ASIENTOS O MAS | 0 |
| ANT-D1500411 | BANCA 5 ASIENTOS O MAS | 0 |
| ANT-D1500410 | BANCA 5 ASIENTOS O MAS | 0 |
| ANT-D1500067 | BUZON DE SUGERENCIAS | 0 |
| ANT-D1500066 | BUZON DE SUGERENCIAS | 0 |
| ANT-D1500065 | BUZON DE SUGERENCIAS | 0 |
| ANT-D1500063 | SILLA FIJA | 0 |
| ANT-D1500062 | SILLA FIJA | 0 |
| ANT-D1500061 | SILLA FIJA | 0 |
| ANT-D1500060 | SILLA FIJA | 0 |
| ANT-D1500059 | SILLA FIJA | 0 |
| ANT-D1500058 | SILLA FIJA | 0 |
| ANT-D1500057 | SILLA FIJA | 0 |
| ANT-D1500056 | SILLA FIJA | 0 |
| ANT-D1500055 | SILLA FIJA | 0 |
| ANT-D1500054 | SILLA FIJA | 0 |
| ANT-D1500053 | SILLA FIJA | 0 |
| ANT-D1500052 | SILLA FIJA | 0 |
| ANT-D1500051 | SILLA FIJA | 0 |
| ANT-D1500407 | SILLA FIJA | 0 |
| ANT-D1500406 | SILLA FIJA | 0 |
| ANT-D1500405 | SILLA FIJA | 0 |
| ANT-D1500404 | SILLA FIJA | 0 |
| ANT-D1500402 | SILLA | 0 |
| ANT-D1500401 | SILLA | 0 |
| ANT-D1500400 | SILLA FIJA | 0 |
| ANT-D1500399 | LIBRERO | 0 |
| ANT-D1500398 | TELEFONO | 0 |
| ANT-D1500397 | TELEFONO | 0 |
| ANT-D1500396 | TELEFONO | 0 |
| ANT-D1500395 | TELEFONO | 0 |
| ANT-D1500394 | TELEFONO | 0 |
| ANT-D1500393 | TELEFONO | 0 |
| ANT-D1500392 | SILLON EJECUTIVO | 0 |
| ANT-D1500391 | SILLA | 0 |
| ANT-D1500390 | SILLA GIRATORIA | 0 |

| | | |
|---|---|---|
| ANT-D1500389 | SILLA GIRATORIA | 0 |
| ANT-D1500388 | SILLA GIRATORIA | 0 |
| ANT-D1500387 | SILLA GIRATORIA | 0 |
| ANT-D1500386 | MESA DE TRABAJO | 0 |
| ANT-D1500385 | MESA DE TRABAJO | 0 |
| ANT-D1500384 | MESA DE TRABAJO | 0 |
| ANT-D1500383 | MESA DE TRABAJO | 0 |
| ANT-D1500382 | ARCHIVERO 3 CAJONES | 0 |
| ANT-D1500381 | MESA DE TRABAJO | 0 |
| ANT-D1500380 | ESCRITORIO EJECUTIVO | 0 |
| ANT-D1500379 | ARCHIVERO 3 CAJONES | 0 |
| ANT-D1500378 | LIBRERO C/CREDENZA | 0 |
| ANT-D1500377 | TELEFONO | 0 |
| ANT-D1500376 | TELEFONO | 0 |
| ANT-D1500375 | TELEFONO | 0 |
| ANT-D1500374 | TELEFONO | 0 |
| ANT-D1500373 | TELEFONO | 0 |
| ANT-D1500372 | TELEFONO | 0 |
| ANT-D1500371 | TELEFONO | 0 |
| ANT-D1500370 | SILLA | 0 |
| ANT-D1500369 | SILLA | 0 |
| ANT-D1500368 | SILLA | 0 |
| ANT-D1500367 | SILLA | 0 |
| ANT-D1500366 | SILLA | 0 |
| ANT-D1500365 | SILLA GIRATORIA | 0 |
| ANT-D1500364 | SILLA GIRATORIA | 0 |
| ANT-D1500363 | SILLA GIRATORIA | 0 |
| ANT-D1500362 | SILLA GIRATORIA | 0 |
| ANT-D1500360 | SILLA GIRATORIA | 0 |
| ANT-D1500354 | SILLA FIJA | 0 |
| ANT-D1500353 | SILLA FIJA | 0 |
| ANT-D1500351 | SILLA FIJA | 0 |
| ANT-D1500350 | SILLA FIJA | 0 |
| ANT-D1500349 | SILLA FIJA | 0 |
| ANT-D1500348 | SILLA FIJA | 0 |
| ANT-D1500347 | SILLA FIJA | 0 |
| ANT-D1500346 | SILLA FIJA | 0 |
| ANT-D1500846 | MONITOR | 1585.13 |
| ANT-D1500774 | MONITOR | 1585.13 |
| ANT-D1500773 | MONITOR | 1585.13 |
| ANT-D1500772 | MONITOR | 1585.13 |
| ANT-D1500771 | MONITOR | 1585.13 |
| ANT-D1500770 | MONITOR | 1585.13 |
| ANT-D1500769 | MONITOR | 1585.13 |
| ANT-D1500768 | MONITOR | 1585.13 |
| ANT-D1500767 | MONITOR | 1585.13 |
| ANT-D1500766 | MONITOR | 1585.13 |
| ANT-D1500765 | MONITOR | 1585.13 |
| ANT-D1500764 | MONITOR | 1585.13 |
| ANT-D1500763 | MONITOR | 1585.13 |
| ANT-D1500762 | MONITOR | 1585.13 |
| ANT-D1500761 | MONITOR | 1585.13 |
| ANT-D1500760 | MONITOR | 1585.13 |
| ANT-D1500759 | MONITOR | 1585.13 |
| ANT-D1500758 | MONITOR | 1585.13 |
| ANT-D1500757 | MONITOR | 1585.13 |
| ANT-D1500756 | MONITOR | 1585.13 |
| ANT-D1500755 | MONITOR | 1585.13 |
| ANT-D1500754 | MONITOR | 1585.13 |
| ANT-D1500753 | MONITOR | 1585.13 |
| ANT-D1500752 | MONITOR | 1585.13 |
| ANT-D1500567 | SILLA | 0 |
| ANT-D1500566 | SILLA | 0 |
| ANT-D1500565 | LIBRERO | 0 |
| ANT-D1500564 | GABINETE | 0 |
| ANT-D1500563 | BUZON DE SUGERENCIAS | 0 |
| ANT-D1500562 | BANCA | 0 |
| ANT-D1500561 | BANCA | 0 |
| ANT-D1500041 | SILLA FIJA | 0 |
| ANT-D1500040 | SILLA FIJA | 0 |
| ANT-D1500039 | SILLA FIJA | 0 |

| | | |
|---|---|---|
| ANT-D1500038 | SILLA FIJA | 0 |
| ANT-D1500037 | SILLA FIJA | 0 |
| ANT-D1500036 | SILLA FIJA | 0 |
| ANT-D1500035 | SILLA FIJA | 0 |
| ANT-D1500034 | SILLA FIJA | 0 |
| ANT-D1500033 | SILLA FIJA | 0 |
| ANT-D1500032 | SILLA FIJA | 0 |
| ANT-D1500031 | SILLA FIJA | 0 |
| ANT-D1500030 | SILLA FIJA | 0 |
| ANT-D1500815 | EXTINGUIDOR | 0 |
| ANT-D1500814 | EXTINGUIDOR | 0 |
| ANT-D1500812 | MICROFONO | 0 |
| ANT-D1500811 | TELEVISOR | 0 |
| ANT-D1500810 | TELEFONO | 0 |
| ANT-D1500809 | TELEFONO | 0 |
| ANT-D1500808 | MESA ESQUINERA | 0 |
| ANT-D1500807 | GABINETE | 0 |
| ANT-D1500806 | MESA REDONDA | 0 |
| ANT-D1500805 | SILLA | 0 |
| ANT-D1500804 | SILLA | 0 |
| ANT-D1500803 | SILLA | 0 |
| ANT-D1500802 | BUZON DE SUGERENCIAS | 0 |
| ANT-D1500801 | SILLON 1 ASIENTO | 0 |
| ANT-D1500800 | GABINETE | 0 |
| ANT-D1500799 | SILLA | 0 |
| ANT-D1500798 | SILLA | 0 |
| ANT-D1500797 | SILLA | 0 |
| ANT-D1500796 | MICROFONO C/BASE | 0 |
| ANT-00049434 | MULTIFUNCIONAL | 599 |
| ANT-D1500228 | SILLON EJECUTIVO | 0 |
| ANT-D1500227 | BUZON DE SUGERENCIAS | 0 |
| ANT-D1500226 | SILLON EJECUTIVO | 0 |
| ANT-D1500225 | MICROFONO | 0 |
| ANT-D1500029 | SILLA FIJA | 0 |
| ANT-D1500022 | MODEM | 0 |
| ANT-D1500020 | ARCHIVERO 3 CAJONES | 0 |
| ANT-D1500019 | SILLA GIRATORIA | 0 |
| ANT-D1500018 | SILLA GIRATORIA | 0 |
| ANT-D1500017 | SILLA GIRATORIA | 0 |
| ANT-D1500015 | FUENTE DE PODER | 0 |
| ANT-D1500014 | FUENTE DE PODER | 0 |
| ANT-D1500013 | FUENTE DE PODER | 0 |
| ANT-D1500012 | EXTINGUIDOR | 0 |
| ANT-D1500011 | EXTINGUIDOR | 0 |
| ANT-D1500010 | TELEFONO | 0 |
| ANT-D1500009 | ESCRITORIO | 0 |
| ANT-D1500008 | ESCRITORIO | 0 |
| ANT-D1500007 | COMODA | 0 |
| ANT-D1500006 | COMODA | 0 |
| ANT-D1500005 | COMODA | 0 |
| ANT-D1500004 | COMODA | 0 |
| ANT-D1500003 | COMODA | 0 |
| ANT-D1500002 | COMODA | 0 |
| ANT-D1500001 | COMODA | 0 |
| ANT-D1500224 | SILLON EJECUTIVO | 0 |
| ANT-D1500223 | SILLON EJECUTIVO | 0 |
| ANT-D1500222 | BUZON DE SUGERENCIAS | 0 |
| ANT-D1500221 | SILLON EJECUTIVO | 0 |
| ANT-D1500220 | PANTALLA | 0 |
| ANT-D1500219 | DVD | 0 |
| ANT-D1500217 | IMPRESORA LASER | 0 |
| ANT-D1500216 | RACK O ESTACION | 0 |
| ANT-D1500215 | C P U | 0 |
| ANT-D1500214 | BUTACA PUPITRE | 0 |
| ANT-D1500212 | MOUSE | 0 |
| ANT-D1500211 | TECLADO | 0 |
| ANT-D1500210 | MONITOR | 0 |
| ANT-D1500208 | MESA DE TRABAJO | 0 |
| ANT-D1500207 | SILLON EJECUTIVO | 0 |
| ANT-D1500206 | NO BREAKE | 0 |
| ANT-D1500205 | MICROFONO | 0 |

| | | |
|---|---|---|
| ANT-D1500204 | SILLON EJECUTIVO | 0 |
| ANT-D1500203 | SILLON EJECUTIVO | 0 |
| ANT-D1500202 | SILLON EJECUTIVO | 0 |
| ANT-D1500201 | MESA DE TRABAJO | 0 |
| ANT-D1500200 | SILLON EJECUTIVO | 0 |
| ANT-D1500199 | SILLON EJECUTIVO | 0 |
| ANT-D1500712 | IMPRESORA | 11471.37 |
| ANT-D1500711 | IMPRESORA | 11471.37 |
| ANT-D1500710 | IMPRESORA | 11471.37 |
| ANT-D1500709 | IMPRESORA | 11471.37 |
| ANT-D1500708 | IMPRESORA | 11471.37 |
| ANT-D1500707 | IMPRESORA | 11471.37 |
| ANT-D1500706 | IMPRESORA | 11471.37 |
| ANT-D1500705 | IMPRESORA | 11471.37 |
| ANT-D1500856 | MONITOR | 1585.13 |
| ANT-D1500855 | MONITOR | 1585.13 |
| ANT-D1500854 | MONITOR | 1585.13 |
| ANT-D1500853 | MONITOR | 1585.13 |
| ANT-D1500852 | MONITOR | 1585.13 |
| ANT-D1500851 | MONITOR | 1585.13 |
| ANT-D1500850 | MONITOR | 1585.13 |
| ANT-D1500849 | MONITOR | 1585.13 |
| ANT-D1500848 | MONITOR | 1585.13 |
| ANT-D1500847 | MONITOR | 1585.13 |
| ANT-D1500078 | MESA DE TRABAJO | 0 |
| ANT-D1500077 | MESA DE TRABAJO | 0 |
| ANT-D1500560 | BANCA | 0 |
| ANT-D1500559 | BANCA | 0 |
| ANT-D1500558 | BANCA | 0 |
| ANT-D1500557 | BANCA | 0 |
| ANT-D1500556 | TELEVISOR | 0 |
| ANT-D1500555 | SILLON EJECUTIVO | 0 |
| ANT-D1500554 | SILLON EJECUTIVO | 0 |
| ANT-D1500553 | SILLON EJECUTIVO | 0 |
| ANT-D1500552 | SILLON EJECUTIVO | 0 |
| ANT-D1500551 | SILLON EJECUTIVO | 0 |
| ANT-D1500550 | SILLON EJECUTIVO | 0 |
| ANT-D1500549 | SILLON EJECUTIVO | 0 |
| ANT-D1500548 | SILLON EJECUTIVO | 0 |
| ANT-D1500547 | SILLON EJECUTIVO | 0 |
| ANT-D1500546 | SILLON EJECUTIVO | 0 |
| ANT-D1500545 | SILLON EJECUTIVO | 0 |
| ANT-D1500543 | CONSOLA O MEZCLADORA | 0 |
| ANT-D1500542 | REGULADOR | 0 |
| ANT-D1500541 | AMPLIFICADOR | 0 |
| ANT-D1500540 | DVD | 0 |
| ANT-D1500539 | IMPRESORA | 0 |
| ANT-D1500538 | IMPRESORA LASER | 0 |
| ANT-D1500536 | BUTACA PUPITRE | 0 |
| ANT-D1500535 | REGULADOR | 0 |
| ANT-D1500534 | C P U | 0 |
| ANT-D1500533 | MOUSE | 0 |
| ANT-D1500532 | TECLADO | 0 |
| ANT-D1500531 | MONITOR | 0 |
| ANT-D1500530 | MICROFONO | 0 |
| ANT-D1500529 | MICROFONO | 0 |
| ANT-D1500528 | MICROFONO | 0 |
| ANT-D1500527 | MICROFONO | 0 |
| ANT-D1500526 | MICROFONO | 0 |
| ANT-D1500525 | ESCRITORIO | 0 |
| ANT-D1500523 | ESCRITORIO | 0 |
| ANT-D1500522 | ESCRITORIO | 0 |
| ANT-D1500521 | ESCRITORIO | 0 |
| ANT-D1500519 | MODEM | 0 |
| ANT-D1500518 | BUTACA PUPITRE | 0 |
| ANT-D1500517 | BUTACA PUPITRE | 0 |
| ANT-D1500516 | BUTACA PUPITRE | 0 |
| ANT-D1500515 | BUTACA PUPITRE | 0 |
| ANT-D1500514 | MODEM | 0 |
| ANT-D1500513 | SILLA | 0 |
| ANT-00049962 | ARCHIVERO 4 GAVETAS C/CAJA FUERTE | 9976 |

| | | |
|---|---|---|
| ANT-00049947 | VIDEO CAMARA | 8212.8 |
| ANT-00049946 | LAP TOP | 9763.72 |
| ANT-D1501045 | SERVIDOR | 145214.24 |
| ANT-D1500713 | IMPRESORA | 11471.37 |
| ANT-D1500512 | SILLON 1 ASIENTO | 0 |
| ANT-D1500511 | SILLON 1 ASIENTO | 0 |
| ANT-D1500510 | MESA ESQUINERA | 0 |
| ANT-D1500509 | MESA DE TRABAJO | 0 |
| ANT-D1500508 | BANCA 5 ASIENTOS O MAS | 0 |
| ANT-D1500507 | BANCA 5 ASIENTOS O MAS | 0 |
| ANT-D1500506 | BANCA 5 ASIENTOS O MAS | 0 |
| ANT-D1500505 | BANCA 4 ASIENTOS | 0 |
| ANT-D1500504 | BANCA 4 ASIENTOS | 0 |
| ANT-D1500503 | BANCA 5 ASIENTOS O MAS | 0 |
| ANT-D1500682 | EXTINGUIDOR | 0 |
| ANT-D1500681 | TELEVISOR | 0 |
| ANT-D1500678 | BANCA | 0 |
| ANT-D1500677 | BANCA | 0 |
| ANT-D1500676 | BANCA | 0 |
| ANT-D1500675 | FUENTE DE PODER | 0 |
| ANT-D1500674 | SERVIDOR | 0 |
| ANT-D1500671 | MOUSE | 0 |
| ANT-D1500670 | TECLADO | 0 |
| ANT-D1500669 | MONITOR | 0 |
| ANT-D1500668 | SWITCH | 0 |
| ANT-D1500667 | RACK O ESTACION | 0 |
| ANT-D1500666 | AMPLIFICADOR | 0 |
| ANT-D1500665 | C P U | 0 |
| ANT-D1500663 | AMPLIFICADOR | 0 |
| ANT-D1500660 | SILLON 1 ASIENTO | 0 |
| ANT-D1500659 | SILLON 1 ASIENTO | 0 |
| ANT-D1500658 | SILLA | 0 |
| ANT-D1500657 | MESA DE TRABAJO | 0 |
| ANT-D1500656 | MESA ESQUINERA | 0 |
| ANT-D1500655 | SILLA | 0 |
| ANT-D1500654 | SILLA | 0 |
| ANT-D1500653 | SILLA | 0 |
| ANT-D1500652 | SILLA | 0 |
| ANT-D1500651 | MESA REDONDA | 0 |
| ANT-D1500650 | MESA ESQUINERA | 0 |
| ANT-D1500649 | GABINETE | 0 |
| ANT-D1500648 | MESA REDONDA | 0 |
| ANT-D1500647 | SILLA | 0 |
| ANT-D1500646 | SILLA | 0 |
| ANT-D1500645 | SILLA | 0 |
| ANT-D1500500 | SILLA | 0 |
| ANT-D1500499 | SILLA | 0 |
| ANT-D1500498 | MESA DE TRABAJO | 0 |
| ANT-D1500497 | SILLON EJECUTIVO | 0 |
| ANT-D1500496 | SILLON EJECUTIVO | 0 |
| ANT-D1500495 | SILLA | 0 |
| ANT-D1500494 | MOUSE | 0 |
| ANT-D1500493 | TECLADO | 0 |
| ANT-D1500492 | C P U | 0 |
| ANT-D1500491 | TELEFONO | 0 |
| ANT-D1500490 | TELEFONO | 0 |
| ANT-D1500489 | TELEFONO | 0 |
| ANT-D1500488 | TELEFONO | 0 |
| ANT-D1500487 | MESA DE TRABAJO | 0 |
| ANT-D1500644 | RACK O ESTACION | 0 |
| ANT-D1500643 | ROUTER | 0 |
| ANT-D1500642 | SWITCH | 0 |
| ANT-D1500641 | SWITCH | 0 |
| ANT-D1500640 | TELEFONO | 0 |
| ANT-D1500639 | TELEFONO | 0 |
| ANT-D1500638 | SILLA FIJA | 0 |
| ANT-D1500637 | SILLA FIJA | 0 |
| ANT-D1500636 | SILLON EJECUTIVO | 0 |
| ANT-D1500635 | MESA DE TRABAJO | 0 |
| ANT-D1500795 | TELEFONO | 0 |
| ANT-D1500794 | MESA DE CENTRO | 0 |

| | | |
|---|---|---|
| ANT-D1500793 | SILLON 2 ASIENTOS | 0 |
| ANT-D1500791 | MESA ESQUINERA | 0 |
| ANT-D1500790 | SILLON EJECUTIVO | 0 |
| ANT-D1500789 | SILLA | 0 |
| ANT-D1500788 | MESA REDONDA | 0 |
| ANT-D1500787 | LIBRERO C/CREDENZA | 0 |
| ANT-D1500786 | LIBRERO | 0 |
| ANT-D1500785 | LIBRERO | 0 |
| ANT-D1500784 | LIBRERO | 0 |
| ANT-D1500783 | TELEFONO | 0 |
| ANT-D1500782 | TELEFONO | 0 |
| ANT-D1500780 | SILLA | 0 |
| ANT-D1500779 | SILLA | 0 |
| ANT-D1500778 | SILLA | 0 |
| ANT-D1500777 | SILLA | 0 |
| ANT-D1500776 | MESA ESQUINERA | 0 |
| ANT-D1500775 | GABINETE | 0 |
| ANT-D1500686 | MODEM | 0 |
| ANT-D1500685 | DVD | 0 |
| ANT-D1500486 | ARCHIVERO 3 CAJONES | 0 |
| ANT-D1500485 | MESA DE TRABAJO | 0 |
| ANT-D1500484 | ARCHIVERO 3 CAJONES | 0 |
| ANT-D1500483 | ARCHIVERO 1 CAJON, TARJETERO O FICHERO | 0 |
| ANT-D1500482 | GABINETE | 0 |
| ANT-D1500481 | GABINETE | 0 |
| ANT-D1500480 | TELEFONO | 0 |
| ANT-D1500479 | TELEFONO | 0 |
| ANT-D1502141 | TELEFONO | 0 |
| ANT-D1500477 | TELEFONO | 0 |
| ANT-D1500476 | ARCHIVERO 3 CAJONES | 0 |
| ANT-D1500475 | ARCHIVERO 3 CAJONES | 0 |
| ANT-D1500474 | MESA DE TRABAJO | 0 |
| ANT-D1500473 | MESA DE TRABAJO | 0 |
| ANT-D1500472 | GABINETE | 0 |
| ANT-D1500048 | SILLA FIJA | 0 |
| ANT-D1500044 | SILLA FIJA | 0 |
| ANT-D1500042 | SILLA FIJA | 0 |
| ANT-D1500043 | SILLA FIJA | 0 |
| ANT-D1500502 | BANCA 5 ASIENTOS O MAS | 0 |
| ANT-D1500501 | BANCA 5 ASIENTOS O MAS | 0 |
| ANT-D1500277 | SILLA GIRATORIA | 0 |
| ANT-D1500592 | AMPLIFICADOR | 0 |
| ANT-D1500591 | C P U | 0 |
| ANT-D1500589 | AMPLIFICADOR | 0 |
| ANT-D1500585 | BUTACA PUPITRE | 0 |
| ANT-D1500584 | RACK O ESTACION | 0 |
| ANT-D1500580 | EXTINGUIDOR | 0 |
| ANT-D1500579 | TELEFONO | 0 |
| ANT-D1500578 | ARCHIVERO 3 CAJONES | 0 |
| ANT-D1500577 | SILLON EJECUTIVO | 0 |
| ANT-D1500575 | LIBRERO C/CREDENZA | 0 |
| ANT-D1500574 | ESCRITORIO EJECUTIVO | 0 |
| ANT-D1500573 | MESA REDONDA | 0 |
| ANT-D1500572 | SILLA | 0 |
| ANT-D1500571 | SILLA | 0 |
| ANT-D1500276 | ESCRITORIO | 0 |
| ANT-D1500275 | ARCHIVERO 3 CAJONES | 0 |
| ANT-D1500274 | SILLA SECRETARIAL | 0 |
| ANT-D1500273 | TELEFONO | 0 |
| ANT-D1500272 | ESCRITORIO | 0 |
| ANT-D1500119 | SILLA FIJA | 0 |
| ANT-D1500118 | MESA REDONDA | 0 |
| ANT-D1500117 | MODEM | 0 |
| ANT-D1500116 | MESA ESQUINERA | 0 |
| ANT-D1500115 | SILLONES | 0 |
| ANT-D1500114 | SILLONES | 0 |
| ANT-D1500113 | MESA DE TRABAJO | 0 |
| ANT-D1500112 | SILLON 1 ASIENTO | 0 |
| ANT-D1500111 | SILLON 1 ASIENTO | 0 |
| ANT-D1500110 | MESA ESQUINERA | 0 |
| ANT-D1500109 | MESA DE TRABAJO | 0 |

| | | |
|---|---|---|
| ANT-D1500099 | SILLA | 0 |
| ANT-D1500097 | SILLA | 0 |
| ANT-D1500096 | SILLA | 0 |
| ANT-D1500107 | MESA ESQUINERA | 0 |
| ANT-D1500106 | CREDENZA | 0 |
| ANT-D1500105 | SILLA | 0 |
| ANT-D1500104 | SILLA | 0 |
| ANT-D1500103 | SILLA | 0 |
| ANT-D1500102 | SILLA | 0 |
| ANT-D1500101 | MESA REDONDA | 0 |
| ANT-D1500100 | SILLA | 0 |
| ANT-D1500098 | SILLA | 0 |
| ANT-D1500095 | SILLA | 0 |
| ANT-D1500094 | EXTINGUIDOR | 0 |
| ANT-D1500093 | EXTINGUIDOR | 0 |
| ANT-D1500092 | BANCA | 0 |
| ANT-D1500091 | BANCA | 0 |
| ANT-D1500090 | BANCA | 0 |
| ANT-D1500089 | BANCA | 0 |
| ANT-D1500088 | BANCA | 0 |
| ANT-D1500087 | BANCA | 0 |
| ANT-D1500083 | BANCA | 0 |
| ANT-D1500080 | TELEFONO | 0 |
| ANT-D1500079 | MESA DE TRABAJO | 0 |
| ANT-D1500050 | SILLA FIJA | 0 |
| ANT-D1500049 | SILLA FIJA | 0 |
| ANT-D1500570 | SILLA | 0 |
| ANT-D1500569 | SILLA | 0 |
| ANT-D1500568 | SILLA | 0 |
| ANT-D1500086 | ACRILETA | 0 |
| ANT-D1500085 | BANCA | 0 |
| ANT-D1500084 | BANCA | 0 |
| ANT-00050101 | SILLON 5 ASIENTOS | 5220 |
| ANT-D1500076 | SILLA | 0 |
| ANT-D1500075 | SILLA | 0 |
| ANT-D1500074 | ARCHIVERO | 0 |
| ANT-D1500073 | EXTINGUIDOR | 0 |
| ANT-D1500345 | SILLA FIJA | 0 |
| ANT-D1500344 | SILLA FIJA | 0 |
| ANT-D1500343 | SILLA FIJA | 0 |
| ANT-D1500342 | SILLA FIJA | 0 |
| ANT-D1500341 | SILLA FIJA | 0 |
| ANT-D1500340 | SILLA FIJA | 0 |
| ANT-D1500339 | SILLA FIJA | 0 |
| ANT-D1500338 | SILLA FIJA | 0 |
| ANT-D1500337 | SILLA FIJA | 0 |
| ANT-D1500336 | SILLA FIJA | 0 |
| ANT-D1500335 | SILLA FIJA | 0 |
| ANT-D1500334 | SILLA FIJA | 0 |
| ANT-D1500333 | SILLA FIJA | 0 |
| ANT-D1500332 | SILLA FIJA | 0 |
| ANT-D1500331 | SILLA FIJA | 0 |
| ANT-D1500330 | SILLA FIJA | 0 |
| ANT-D1500329 | SILLA FIJA | 0 |
| ANT-D1500328 | SILLA FIJA | 0 |
| ANT-D1500327 | SILLA FIJA | 0 |
| ANT-D1500290 | SILLA | 0 |
| ANT-D1500289 | SILLA FIJA | 0 |
| ANT-D1500072 | EXTINGUIDOR | 0 |
| ANT-D1500071 | BUZON DE SUGERENCIAS | 0 |
| ANT-D1500070 | BUZON DE SUGERENCIAS | 0 |
| ANT-D1500069 | BUZON DE SUGERENCIAS | 0 |
| ANT-D1500068 | BUZON DE SUGERENCIAS | 0 |
| ANT-D1500326 | SILLA FIJA | 0 |
| ANT-D1500325 | MESA DE TRABAJO | 0 |
| ANT-D1500322 | SILLA | 0 |
| ANT-D1500321 | MESA ESQUINERA | 0 |
| ANT-D1500320 | GABINETE | 0 |
| ANT-D1500319 | MODEM | 0 |
| ANT-D1500316 | SILLA FIJA | 0 |
| ANT-D1500315 | SILLA FIJA | 0 |

| | | |
|---|---|---|
| ANT-D1500314 | SILLA FIJA | 0 |
| ANT-D1500313 | SILLA FIJA | 0 |
| ANT-D1500312 | SILLA FIJA | 0 |
| ANT-D1500311 | SILLA FIJA | 0 |
| ANT-D1500310 | SILLA FIJA | 0 |
| ANT-D1500309 | SILLA FIJA | 0 |
| ANT-D1500308 | SILLA FIJA | 0 |
| ANT-D1500307 | SILLA FIJA | 0 |
| ANT-D1500306 | SILLA FIJA | 0 |
| ANT-D1500305 | SILLA FIJA | 0 |
| ANT-D1500304 | SILLA FIJA | 0 |
| ANT-D1500303 | SILLA FIJA | 0 |
| ANT-D1500302 | SILLA FIJA | 0 |
| ANT-D1500301 | SILLA FIJA | 0 |
| ANT-D1500300 | SILLA | 0 |
| ANT-D1500299 | TELEFONO | 0 |
| ANT-D1500298 | TELEFONO | 0 |
| ANT-D1500297 | ARCHIVERO 3 CAJONES | 0 |
| ANT-D1500296 | SILLA SECRETARIAL | 0 |
| ANT-D1500295 | ESCRITORIO EJECUTIVO | 0 |
| ANT-D1500293 | LIBRERO C/CREDENZA | 0 |
| ANT-D1500292 | MESA REDONDA | 0 |
| ANT-D1500291 | SILLA | 0 |
| ANT-D1500288 | SILLA FIJA | 0 |
| ANT-D1500287 | TELEFONO | 0 |
| ANT-D1500286 | ARCHIVERO 3 CAJONES | 0 |
| ANT-D1500285 | ESCRITORIO EJECUTIVO | 0 |
| ANT-D1500284 | SILLA SECRETARIAL | 0 |
| ANT-D1500282 | LIBRERO C/CREDENZA | 0 |
| ANT-D1500279 | ARCHIVERO 3 CAJONES | 0 |
| ANT-00049435 | MULTIFUNCIONAL | 599 |
| ANT-D1500749 | C P U | 9744.67 |
| ANT-D1500633 | LIBRERO C/CREDENZA | 0 |
| ANT-D1500632 | TELEFONO | 0 |
| ANT-D1500631 | SILLA | 0 |
| ANT-D1500630 | SILLA FIJA | 0 |
| ANT-D1500629 | SILLON EJECUTIVO | 0 |
| ANT-D1500628 | MESA DE TRABAJO | 0 |
| ANT-D1500627 | ARCHIVERO 3 CAJONES | 0 |
| ANT-D1500626 | LIBRERO C/CREDENZA | 0 |
| ANT-D1500625 | TELEFONO | 0 |
| ANT-D1500624 | SILLA FIJA | 0 |
| ANT-D1500622 | SILLON EJECUTIVO | 0 |
| ANT-D1500621 | MESA DE TRABAJO | 0 |
| ANT-D1500620 | ARCHIVERO 3 CAJONES | 0 |
| ANT-D1500619 | LIBRERO C/CREDENZA | 0 |
| ANT-D1500618 | TELEFONO | 0 |
| ANT-D1500617 | SILLA FIJA | 0 |
| ANT-D1500616 | SILLA FIJA | 0 |
| ANT-D1500615 | SILLON EJECUTIVO | 0 |
| ANT-D1500614 | MESA DE TRABAJO | 0 |
| ANT-D1500613 | ARCHIVERO 3 CAJONES | 0 |
| ANT-D1500612 | LIBRERO C/CREDENZA | 0 |
| ANT-D1500611 | EXTINGUIDOR | 0 |
| ANT-D1500607 | MINI SPLIT | 0 |
| ANT-D1500606 | ROUTER | 0 |
| ANT-D1500602 | ROUTER | 0 |
| ANT-D1500601 | REGULADOR | 0 |
| ANT-D1500600 | SWITCH | 0 |
| ANT-D1500599 | SWITCH | 0 |
| ANT-D1500598 | SWITCH | 0 |
| ANT-D1500597 | SWITCH | 0 |
| ANT-D1500596 | SWITCH | 0 |
| ANT-D1500595 | ROUTER | 0 |
| ANT-D1500594 | ROUTER | 0 |
| ANT-D1500593 | ROUTER | 0 |
| ANT-D1500748 | C P U | 9744.67 |
| ANT-D1500747 | C P U | 9744.67 |
| ANT-D1500746 | C P U | 9744.67 |
| ANT-D1500745 | C P U | 9744.67 |
| ANT-D1500744 | C P U | 9744.67 |

| | | |
|---|---|---|
| ANT-D1500743 | C P U | 9744.67 |
| ANT-D1500742 | C P U | 9744.67 |
| ANT-D1500741 | C P U | 9744.67 |
| ANT-D1500740 | C P U | 9744.67 |
| ANT-D1500739 | C P U | 9744.67 |
| ANT-D1500738 | C P U | 9744.67 |
| ANT-D1500737 | C P U | 9744.67 |
| ANT-D1500736 | C P U | 9744.67 |
| ANT-D1500735 | C P U | 9744.67 |
| ANT-D1500734 | C P U | 9744.67 |
| ANT-D1500733 | C P U | 9744.67 |
| ANT-D1500732 | C P U | 9744.67 |
| ANT-D1500731 | C P U | 9744.67 |
| ANT-D1500730 | C P U | 9744.67 |
| ANT-D1500729 | C P U | 9744.67 |
| ANT-D1500728 | C P U | 9744.67 |
| ANT-D1500727 | C P U | 9744.67 |
| ANT-D1500726 | C P U | 9744.67 |
| ANT-D1500725 | C P U | 9744.67 |
| ANT-D1500724 | C P U | 9744.67 |
| ANT-D1500723 | C P U | 9744.67 |
| ANT-D1500722 | C P U | 9744.67 |
| ANT-D1500721 | C P U | 9744.67 |
| ANT-D1500720 | C P U | 9744.67 |
| ANT-D1500719 | C P U | 9744.67 |
| ANT-D1500718 | C P U | 9744.67 |
| ANT-D1500717 | C P U | 9744.67 |
| ANT-D1500813 | CAMARA DIGITAL | 0 |
| ANT-D1500792 | SILLON 2 ASIENTOS | 0 |
| ANT-D1500608 | MINI SPLIT | 0 |
| ANT-D1500582 | MICRO TELEFONICO | 0 |
| ANT-D1500403 | SILLA | 0 |
| ANT-D1500361 | SILLA GIRATORIA | 0 |
| ANT-D1500352 | SILLA FIJA | 0 |
| ANT-D1500679 | CAMARA DIGITAL | 0 |
| ANT-D1500680 | CAMARA DIGITAL | 0 |
| ANT-D1500634 | ARCHIVERO 3 CAJONES | 0 |
| ANT-D1500716 | C P U | 9744.67 |
| ANT-D1500715 | C P U | 9744.67 |
| ANT-D1500714 | C P U | 9744.67 |
| ANT-D1500751 | MONITOR | 1585.13 |
| ANT-D1500750 | MONITOR | 1585.13 |
| 00005659 | PANTALLA | 0 |
| ANT-00050092 | DESBROZADORA | 2668 |
| 00017021 | ARCHIVERO 4 CAJONES | 0 |
| ANT-00049968 | ASTA Y BANDERA | 2807.2 |
| ANT-00049967 | ASTA Y BANDERA | 2807.2 |
| D1601287 | CAJONERA A PISO | 0 |
| D1601494 | SILLON EJECUTIVO | 0 |
| D1601231 | SILLA FIJA C/CODERAS | 0 |
| D1601294 | SILLA FIJA | 0 |
| D1601390 | SILLA FIJA | 0 |
| D1601313 | MONITOR | 0 |
| D1601216 | MONITOR | 0 |
| D1601238 | MESA DE TRABAJO | 0 |
| D1601376 | MESA DE TRABAJO | 0 |
| D1601176 | MESA DE TRABAJO | 0 |
| D1601223 | ESCRITORIO | 0 |
| D1601285 | C P U | 0 |
| D1601314 | C P U | 0 |
| D1601185 | TELEFONO | 0 |
| D1601320 | SILLA FIJA C/CODERAS | 0 |
| D1601382 | SILLA FIJA C/CODERAS | 0 |
| D1601319 | SILLA FIJA | 0 |
| D1601249 | SILLA FIJA | 0 |
| D1601243 | SILLA FIJA | 0 |
| D1601312 | SILLA FIJA | 0 |
| D1601371 | SILLA PARA NIÑOS | 0 |
| D1601278 | SILLA FIJA | 0 |
| D1601272 | ARCHIVERO | 0 |
| D1601261 | ARCHIVERO | 0 |

| | | |
|---|---|---|
| D1601178 | ESCRITORIO | 0 |
| D1601387 | CAJONERA A PISO | 0 |
| D1601244 | ESCRITORIO | 0 |
| D1601388 | SILLA FIJA S/CODERAS | 0 |
| D1601253 | ESCRITORIO | 0 |
| D1601293 | ESCRITORIO | 0 |
| D1601218 | ARCHIVERO 4 CAJONES | 0 |
| D1601173 | U P S | 0 |
| D1601351 | U P S | 0 |
| D1601493 | U P S | 0 |
| D1601290 | U P S | 0 |
| D1601242 | SILLA FIJA | 0 |
| D1601344 | MICROFONO | 0 |
| D1601385 | MESA DE TRABAJO | 0 |
| D1601237 | MESA DE TRABAJO | 0 |
| D1601236 | MESA DE TRABAJO | 0 |
| D1601271 | CAJONERA A PISO | 0 |
| D1601269 | ESCRITORIO | 0 |
| D1601260 | CREDENZA | 0 |
| D1601201 | ARCHIVERO 3 CAJONES | 0 |
| D1601206 | ARCHIVERO 3 CAJONES | 0 |
| D1601286 | TELEFONO | 0 |
| D1601329 | SILLA SECRETARIAL | 0 |
| D1601195 | LOCKER | 0 |
| D1601234 | SILLA FIJA | 0 |
| D1601311 | SILLA FIJA | 0 |
| D1601310 | SILLA FIJA | 0 |
| D1601355 | MICROFONO | 0 |
| D1601168 | SILLA | 0 |
| D1601328 | MESA MULTIUSOS | 0 |
| D1601332 | SILLA SECRETARIAL | 0 |
| D1601407 | PANTALLA | 0 |
| D1601331 | MESA MULTIUSOS | 0 |
| D1601283 | ESCRITORIO | 0 |
| D1601282 | SILLA FIJA | 0 |
| D1601217 | SILLA FIJA | 0 |
| D1601349 | MESA MULTIUSOS | 0 |
| D1601338 | MESA MULTIUSOS | 0 |
| D1601353 | MESA MULTIUSOS | 0 |
| D1601256 | CAJONERA A PISO | 0 |
| D1601224 | TELEFONO | 0 |
| D1601499 | SILLA FIJA | 0 |
| D1601291 | SILLA | 0 |
| D1601288 | ARCHIVERO | 0 |
| D1601396 | SILLA FIJA | 0 |
| D1601427 | AMPLIFICADOR | 0 |
| D1601266 | SILLA FIJA | 0 |
| D1601299 | SILLA FIJA | 0 |
| D1601323 | SILLA FIJA | 0 |
| D1601226 | ARCHIVERO | 0 |
| D1601180 | ARCHIVERO | 0 |
| D1601181 | CAJONERA A PISO | 0 |
| D1601277 | TELEFONO | 0 |
| D1601264 | TELEFONO | 0 |
| D1601350 | SILLA SECRETARIAL | 0 |
| D1601210 | SILLA FIJA | 0 |
| D1601401 | SILLA FIJA | 0 |
| D1601246 | SILLA FIJA | 0 |
| D1601327 | MICROFONO | 0 |
| D1601357 | MICROFONO | 0 |
| D1601343 | MICROFONO | 0 |
| D1601336 | MICROFONO | 0 |
| D1601330 | MICROFONO | 0 |
| D1601239 | MESA DE TRABAJO | 0 |
| D1601370 | MESA PARA NIÑOS | 0 |
| D1601490 | IMPRESORA | 0 |
| D1601306 | SILLON EJECUTIVO | 0 |
| D1601304 | ARCHIVERO | 0 |
| D1601292 | SILLA | 0 |
| D1601228 | SILLA | 0 |
| D1601230 | SILLA FIJA | 0 |

| | | |
|---|---|---|
| D1601233 | SILLA FIJA | 0 |
| D1601184 | SILLA FIJA | 0 |
| D1601386 | ESCRITORIO | 0 |
| D1602932 | CAJONERA A PISO | 0 |
| D1601202 | ARCHIVERO 3 CAJONES | 0 |
| D1601276 | U P S | 0 |
| D1601297 | TELEFONO | 0 |
| D1601307 | TELEFONO | 0 |
| D1601354 | SILLA SECRETARIAL | 0 |
| D1601232 | SILLA FIJA | 0 |
| D1601298 | SILLA FIJA | 0 |
| D1601369 | SILLA FIJA | 0 |
| D1601189 | MONITOR | 0 |
| D1601240 | MESA DE TRABAJO | 0 |
| D1601267 | MESA DE TRABAJO | 0 |
| D1601375 | MESA DE TRABAJO | 0 |
| D1601187 | MESA DE TRABAJO | 0 |
| D1601252 | CAJONERA A PISO | 0 |
| D1601259 | ESCRITORIO | 0 |
| D1601225 | CAJONERA A PISO | 0 |
| D1601458 | ACCESS POINT | 0 |
| D1601275 | C P U | 0 |
| D1601441 | BOCINA | 0 |
| D1601442 | BOCINA | 0 |
| D1601222 | ARCHIVERO 4 GAVETAS C/CAJA FUERTE | 0 |
| D1601203 | ARCHIVERO 4 CAJONES | 0 |
| D1601360 | ARCHIVERO 4 CAJONES | 0 |
| D1601365 | ARCHIVERO 4 CAJONES | 0 |
| D1601362 | ARCHIVERO 4 CAJONES | 0 |
| D1601251 | MONITOR | 0 |
| D1601325 | MONITOR | 0 |
| D1601347 | MONITOR | 0 |
| D1601491 | MONITOR | 0 |
| D1601255 | MONITOR | 0 |
| D1601274 | MONITOR | 0 |
| D1601335 | MICROFONO | 0 |
| D1601209 | SILLA FIJA | 0 |
| D1601213 | SILLA FIJA | 0 |
| D1601207 | SILLA FIJA | 0 |
| D1601395 | SILLA FIJA | 0 |
| D1601393 | SILLA FIJA | 0 |
| D1601392 | MESA REDONDA | 0 |
| D1601400 | SILLA FIJA | 0 |
| D1601397 | MESA REDONDA | 0 |
| D1601263 | SILLON EJECUTIVO | 0 |
| D1601289 | SILLON EJECUTIVO | 0 |
| D1601179 | SILLON FIJO C/CODERAS | 0 |
| D1601167 | SILLA | 0 |
| D1601170 | ARCHIVERO | 0 |
| D1601403 | ESCRITORIO | 0 |
| D1601404 | CAJONERA A PISO | 0 |
| D1601281 | SILLA FIJA S/CODERAS | 0 |
| D1601454 | ACCESS POINT | 0 |
| D1601489 | ACCESS POINT | 0 |
| D1601446 | BOCINA | 0 |
| D1601449 | BOCINA | 0 |
| D1601361 | ARCHIVERO 4 CAJONES | 0 |
| D1601366 | ARCHIVERO 4 CAJONES | 0 |
| D1601358 | ARCHIVERO 4 CAJONES | 0 |
| D1601364 | ARCHIVERO 4 CAJONES | 0 |
| D1601363 | ARCHIVERO 4 CAJONES | 0 |
| D1601200 | ARCHIVERO 3 CAJONES | 0 |
| D1601367 | ARCHIVERO 3 CAJONES | 0 |
| D1601359 | BANCA 3 ASIENTOS | 0 |
| D1601334 | SILLA SECRETARIAL | 0 |
| D1601165 | MONITOR | 0 |
| D1601191 | MODULO DE INFORMACION | 0 |
| D1601316 | SILLON EJECUTIVO | 0 |
| D1601248 | MESA DE TRABAJO | 0 |
| D1601280 | MESA DE TRABAJO | 0 |
| D1601211 | SILLA FIJA | 0 |

| | | |
|---|---|---|
| D1601205 | MESA MULTIUSOS | 0 |
| D1601394 | SILLA FIJA | 0 |
| D1601399 | SILLA FIJA | 0 |
| D161398 | SILLA FIJA | 0 |
| D10601229 | SILLA | 0 |
| D1601460 | ACCESS POINT | 0 |
| D1601175 | C P U | 0 |
| D1601372 | SILLA PARA NIÑOS | 0 |
| D1601303 | CREDENZA | 0 |
| D1601342 | MICROFONO | 0 |
| D1601250 | C P U | 0 |
| D1601296 | C P U | 0 |
| D1601188 | C P U | 0 |
| D1601301 | SILLA FIJA | 0 |
| D1601197 | LOCKER | 0 |
| D1601166 | C P U | 0 |
| D1601341 | SILLA SECRETARIAL | 0 |
| D1601318 | SILLA FIJA | 0 |
| D1601302 | ESCRITORIO | 0 |
| 00019329 | BOCINA | 0 |
| D1601212 | SILLA FIJA | 0 |
| D1601321 | SILLA FIJA | 0 |
| D1601324 | MESA REDONDA | 0 |
| D1601373 | SILLA PARA NIÑOS | 0 |
| D1601374 | SILLA PARA NIÑOS | 0 |
| D1601199 | LOCKER | 0 |
| D1601273 | SILLON EJECUTIVO | 0 |
| D1601309 | C P U | 0 |
| D1602922 | C P U | 0 |
| D1601452 | BOCINA | 0 |
| D1601426 | REGULADOR | 0 |
| D1601339 | SILLA SECRETARIAL | 0 |
| D1601333 | SILLON EJECUTIVO | 0 |
| D1602928 | MONITOR | 0 |
| D1601174 | MONITOR | 0 |
| D1601295 | MONITOR | 0 |
| D1601227 | SILLON EJECUTIVO | 0 |
| D1601345 | ARCHIVERO | 0 |
| D1601337 | MICROFONO | 0 |
| D1601305 | CAJONERA A PISO | 0 |
| D1601356 | MICROFONO | 0 |
| D1601348 | MICROFONO | 0 |
| D1601235 | MESA DE TRABAJO | 0 |
| D1601279 | SILLA FIJA | 0 |
| D160500 | SILLA | 0 |
| D1601258 | SILLA FIJA | 0 |
| D1601182 | SILLA FIJA | 0 |
| D1601177 | PANTALLA | 0 |
| D1601409 | PANTALLA | 0 |
| D1601198 | LOCKER | 0 |
| D1601196 | LOCKER | 0 |
| D1601270 | CREDENZA | 0 |
| D1601254 | C P U | 0 |
| D1601247 | SILLA FIJA | 0 |
| ANT-D6011597 | IMPRESORA | 0 |
| ANT-D1601505 | IMPRESORA | 0 |
| ANT-A0003802 | IMPRESORA | 0 |
| ANT-D1600410 | C P U | 0 |
| ANT-D1600413 | C P U | 0 |
| ANT-D1600313 | MONITOR | 0 |
| ANT-D1600481 | C P U | 0 |
| ANT-D1600344 | MONITOR | 0 |
| ANT-D1600482 | C P U | 0 |
| ANT-D1600318 | MONITOR | 0 |
| ANT-D1600424 | C P U | 0 |
| ANT-D1600316 | MONITOR | 0 |
| ANT-D1600309 | MONITOR | 0 |
| ANT-D1600409 | C P U | 0 |
| ANT-D1600317 | MONITOR | 0 |
| ANT-D1600408 | C P U | 0 |
| ANT-00020638 | MOSTRADOR | 0 |

| | | |
|---|---|---|
| ANT-00037451 | ANAQUEL O ESTANTE | 0 |
| ANT-00039165 | ANAQUEL O ESTANTE | 0 |
| ANT-00038628 | ANAQUEL O ESTANTE | 0 |
| ANT-00027380 | ANAQUEL O ESTANTE | 0 |
| ANT-00038606 | ANAQUEL O ESTANTE | 0 |
| ANT-00035695 | ANAQUEL O ESTANTE | 0 |
| ANT-00035701 | ANAQUEL O ESTANTE | 0 |
| ANT-00035597 | ANAQUEL O ESTANTE | 0 |
| ANT-00027521 | ANAQUEL O ESTANTE | 0 |
| ANT-00027536 | ANAQUEL O ESTANTE | 0 |
| ANT-00038620 | ANAQUEL O ESTANTE | 0 |
| ANT-00038597 | ANAQUEL O ESTANTE | 0 |
| ANT-00037435 | ANAQUEL O ESTANTE | 0 |
| ANT-00035725 | ANAQUEL O ESTANTE | 0 |
| ANT-00035696 | ANAQUEL O ESTANTE | 0 |
| ANT-00027389 | ANAQUEL O ESTANTE | 0 |
| ANT-00027443 | ANAQUEL O ESTANTE | 0 |
| ANT-00037462 | ANAQUEL O ESTANTE | 0 |
| ANT-00037455 | ANAQUEL O ESTANTE | 0 |
| ANT-00039214 | ANAQUEL O ESTANTE | 0 |
| ANT-00039169 | ANAQUEL O ESTANTE | 0 |
| ANT-00039162 | ANAQUEL O ESTANTE | 0 |
| ANT-00027499 | ANAQUEL O ESTANTE | 0 |
| ANT-00027368 | ANAQUEL O ESTANTE | 0 |
| ANT-00035599 | ANAQUEL O ESTANTE | 0 |
| ANT-00027458 | ANAQUEL O ESTANTE | 0 |
| ANT-00027439 | ANAQUEL O ESTANTE | 0 |
| ANT-00035601 | ANAQUEL O ESTANTE | 0 |
| ANT-00027410 | ANAQUEL O ESTANTE | 0 |
| ANT-00034094 | ANAQUEL O ESTANTE | 0 |
| ANT-00039268 | ANAQUEL O ESTANTE | 0 |
| ANT-00039258 | ANAQUEL O ESTANTE | 0 |
| ANT-00043655 | ANAQUEL O ESTANTE | 0 |
| ANT-00039272 | ANAQUEL O ESTANTE | 0 |
| ANT-00039325 | ANAQUEL O ESTANTE | 0 |
| ANT-00039298 | ANAQUEL O ESTANTE | 0 |
| ANT-00039291 | ANAQUEL O ESTANTE | 0 |
| ANT-00039287 | ANAQUEL O ESTANTE | 0 |
| ANT-00043656 | ANAQUEL O ESTANTE | 0 |
| ANT-00038611 | ANAQUEL O ESTANTE | 0 |
| ANT-00037466 | ANAQUEL O ESTANTE | 0 |
| ANT-00038599 | ANAQUEL O ESTANTE | 0 |
| ANT-00027398 | ANAQUEL O ESTANTE | 0 |
| ANT-00027378 | ANAQUEL O ESTANTE | 0 |
| ANT-00039255 | ANAQUEL O ESTANTE | 0 |
| ANT-00027475 | ANAQUEL O ESTANTE | 0 |
| ANT-00027478 | ANAQUEL O ESTANTE | 0 |
| ANT-00027432 | ANAQUEL O ESTANTE | 0 |
| ANT-D1401235 | VITRINA | 0 |
| ANT-D1401228 | VITRINA | 0 |
| ANT-D1401223 | PERCHERO | 0 |
| ANT-D1401236 | VITRINA | 0 |
| ANT-D1401234 | VITRINA | 0 |
| ANT-D1401233 | VITRINA | 0 |
| ANT-D1401232 | VITRINA | 0 |
| ANT-D1401231 | VITRINA | 0 |
| ANT-D1401230 | VITRINA | 0 |
| ANT-D1401229 | VITRINA | 0 |
| ANT-D1401227 | VITRINA | 0 |
| ANT-D1401226 | VITRINA | 0 |
| ANT-D1401225 | VITRINA | 0 |
| ANT-D1401224 | PERCHERO | 0 |
| ANT-D1401222 | PERCHERO | 0 |
| ANT-D0000408 | SILLON (PUFF) P NIÑOS | 0 |
| ANT-D0000407 | SILLON (PUFF) P NIÑOS | 0 |
| ANT-D0000406 | MUEBLE O MESA P/COMPUTADORA | 0 |
| ANT-D0000405 | SILLON (PUFF) P NIÑOS | 0 |
| ANT-D0000404 | SILLON (PUFF) P NIÑOS | 0 |
| ANT-D0000403 | SILLON (PUFF) P NIÑOS | 0 |
| ANT-00045951 | MOUSE | 0 |
| ANT-00045950 | TECLADO | 0 |

| | | |
|---|---|---|
| ANT-00045733 | SACAPUNTAS ELECTRICO | 243.6 |
| ANT-00030813 | COLECCION JURISPRUDENCIA | 0 |
| ANT-00046445 | SILLA FIJA | 0 |
| ANT-00020061 | ARCHIVERO 4 CAJONES | 0 |
| ANT-00044718 | ANAQUEL O ESTANTE | 0 |
| ANT-00044500 | ANAQUEL O ESTANTE | 0 |
| ANT-00044502 | ANAQUEL O ESTANTE | 0 |
| ANT-00044501 | ANAQUEL O ESTANTE | 0 |
| ANT-00013436 | SILLA FIJA | 0 |
| ANT-00044499 | MAQUINA DE ESCRIBIR MECANICA | 0 |
| ANT-00013428 | MAQUINA DE ESCRIBIR ELECTRICA | 0 |
| ANT-00013426 | MAQUINA DE ESCRIBIR MECANICA | 0 |
| ANT-00032288 | MESA MULTIUSOS | 0 |
| ANT-00030822 | MAQUINA DE ESCRIBIR MECANICA | 0 |
| ANT-00030820 | ARCHIVERO 4 CAJONES | 0 |
| ANT-00024669 | SILLA FIJA C/CODERAS | 0 |
| ANT-00030816 | ARCHIVERO 4 CAJONES | 0 |
| ANT-00034055 | SILLA FIJA | 0 |
| ANT-00030803 | ARCHIVERO 4 CAJONES | 0 |
| ANT-00024664 | MONITOR | 0 |
| ANT-00030794 | MUEBLE O MESA P/COMPUTADORA | 0 |
| ANT-00030828 | MONITOR | 0 |
| ANT-00030826 | ARCHIVERO 4 CAJONES | 0 |
| ANT-00042927 | IMPRESORA LASER | 7578.5 |
| ANT-00033252 | SILLA FIJA | 0 |
| ANT-00033250 | APENDICE SEMANARIO JUDICIAL | 0 |
| ANT-R0001868 | C P U | 0 |
| ANT-00029635 | ANAQUEL O ESTANTE | 0 |
| ANT-00043985 | MONITOR | 0 |
| ANT-00038320 | C P U | 0 |
| ANT-00039628 | IMPRESORA LASER | 0 |
| ANT-00037663 | C P U | 0 |
| ANT-00037662 | MONITOR | 0 |
| ANT-00037665 | C P U | 0 |
| ANT-00037664 | MONITOR | 0 |
| ANT-00029634 | ANAQUEL O ESTANTE | 0 |
| ANT-00029632 | ANAQUEL O ESTANTE | 0 |
| ANT-00033796 | C P U | 0 |
| ANT-00046156 | ARCHIVERO 4 CAJONES | 0 |
| ANT-00042506 | VENTILADOR DE PEDESTAL | 0 |
| ANT-00039629 | IMPRESORA LASER | 0 |
| ANT-00044304 | ANAQUEL O ESTANTE | 0 |
| ANT-00044303 | ANAQUEL O ESTANTE | 0 |
| ANT-00044504 | IMPRESORA MATRIZ | 0 |
| ANT-00044503 | IMPRESORA MATRIZ | 0 |
| ANT-00041169 | IMPRESORA LASER | 0 |
| ANT-00000115 | C P U | 0 |
| ANT-00000114 | MONITOR | 0 |
| ANT-00028839 | MUEBLE O MESA P/COMPUTADORA | 0 |
| ANT-00029640 | ANAQUEL O ESTANTE | 0 |
| ANT-00029639 | ANAQUEL O ESTANTE | 0 |
| ANT-00034057 | ANAQUEL O ESTANTE | 0 |
| ANT-00034054 | APENDICE SEMANARIO JUDICIAL | 0 |
| ANT-00029641 | ANAQUEL O ESTANTE | 0 |
| ANT-00034056 | ANAQUEL O ESTANTE | 0 |
| ANT-00029633 | ANAQUEL O ESTANTE | 0 |
| ANT-00021112 | ANAQUEL O ESTANTE | 0 |
| ANT-00021111 | ANAQUEL O ESTANTE | 0 |
| ANT-00021110 | ANAQUEL O ESTANTE | 0 |
| ANT-00021109 | ANAQUEL O ESTANTE | 0 |
| ANT-00037386 | MUEBLE O MESA P/COMPUTADORA | 0 |
| ANT-00013415 | REGULADOR | 0 |
| ANT-00013414 | C P U | 0 |
| ANT-00007450 | COLECCION JURISPRUDENCIA | 0 |
| ANT-00034312 | C P U | 0 |
| ANT-00034311 | C P U | 0 |
| ANT-00036487 | NO BREAKE | 0 |
| ANT-00036486 | NO BREAKE | 0 |
| ANT-00044497 | ANAQUEL O ESTANTE | 0 |
| ANT-00000116 | MONITOR | 0 |
| ANT-00028840 | MUEBLE O MESA P/COMPUTADORA | 0 |

| | | |
|---|---|---|
| ANT-00036485 | NO BREAKE | 0 |
| ANT-00028954 | REGULADOR | 0 |
| ANT-00028945 | REGULADOR | 0 |
| ANT-00029023 | IMPRESORA MATRIZ | 0 |
| ANT-00020796 | GABINETE | 0 |
| ANT-00028033 | MONITOR | 0 |
| ANT-00028032 | MONITOR | 0 |
| ANT-00034059 | ANAQUEL O ESTANTE | 0 |
| ANT-00047481 | ANAQUEL O ESTANTE | 0 |
| ANT-00034058 | ANAQUEL O ESTANTE | 0 |
| ANT-00043034 | ANAQUEL O ESTANTE | 0 |
| ANT-00043982 | ESCRITORIO SECRETARIAL | 0 |
| ANT-00030802 | ENFRIADOR Y CALENTADOR DE AGUA | 0 |
| ANT-00047801 | ESCRITORIO SECRETARIAL | 0 |
| ANT-00030821 | MAQUINA DE ESCRIBIR MECANICA | 0 |
| ANT-00030810 | ARCHIVERO 4 CAJONES | 0 |
| ANT-00030809 | ARCHIVERO 4 CAJONES | 0 |
| ANT-00030804 | ESCRITORIO EJECUTIVO | 0 |
| ANT-00033251 | MESA P/MAQUINA DE ESCRIBIR | 0 |
| ANT-00030800 | SILLA FIJA | 0 |
| ANT-00030797 | SILLA FIJA | 0 |
| ANT-00030798 | SILLA FIJA | 0 |
| ANT-00043984 | SILLA FIJA | 0 |
| ANT-00035387 | SILLA FIJA | 0 |
| ANT-00007440 | SILLA FIJA | 0 |
| ANT-00030796 | SILLA FIJA | 0 |
| ANT-00048131 | SILLA GIRATORIA | 0 |
| ANT-00048130 | SILLA GIRATORIA | 0 |
| ANT-00030831 | MAQUINA DE ESCRIBIR MECANICA | 0 |
| ANT-00028699 | EXTINGUIDOR | 0 |
| ANT-00027959 | IMPRESORA MATRIZ | 0 |
| ANT-00027167 | FAX | 0 |
| ANT-00024667 | BOCINAS | 0 |
| ANT-00022809 | IMPRESORA MATRIZ | 0 |
| ANT-00033253 | SILLA FIJA | 0 |
| ANT-00043032 | SILLA FIJA | 0 |
| ANT-00013424 | VENTILADOR DE PEDESTAL | 0 |
| ANT-00030818 | MAQUINA DE ESCRIBIR MECANICA | 0 |
| ANT-00043983 | MESA P/MAQUINA DE ESCRIBIR | 0 |
| ANT-00033249 | REGULADOR | 0 |
| ANT-00044498 | SILLA FIJA | 0 |
| ANT-00043033 | ARCHIVERO 4 CAJONES | 0 |
| ANT-00046443 | SILLA FIJA | 0 |
| ANT-00030829 | ARCHIVERO 4 CAJONES | 0 |
| ANT-00030801 | GABINETE | 0 |
| ANT-00030799 | GABINETE | 0 |
| ANT-00047802 | ESCRITORIO SECRETARIAL | 0 |
| ANT-00030807 | GABINETE | 0 |
| ANT-00030812 | ARCHIVERO 3 CAJONES + CAJA DE SEGURIDAD | 0 |
| ANT-00030811 | ARCHIVERO 4 CAJONES | 0 |
| ANT-00015592 | MAQUINA DE ESCRIBIR ELECTRICA | 0 |
| ANT-00024656 | REGULADOR | 0 |
| ANT-00043035 | SILLA FIJA | 0 |
| ANT-00040685 | ASTA Y BANDERA | 0 |
| A03612 | C P U | 0 |
| A03615 | MONITOR | 0 |
| ANT-D1401057 | PERCHERO | 0 |
| ANT-D1401056 | PERCHERO | 0 |
| ANT-D1401072 | PERCHERO | 0 |
| ANT-D1401068 | SILLA GIRATORIA | 0 |
| ANT-D1401067 | SILLA GIRATORIA | 0 |
| ANT-D1401066 | SILLA GIRATORIA | 0 |
| ANT-D1401061 | ESCRITORIO SECRETARIAL | 0 |
| ANT-D1401058 | ESCRITORIO SECRETARIAL | 0 |
| ANT-D1401071 | SILLON EJECUTIVO C/CODERAS | 0 |
| ANT-D1401069 | SILLA GIRATORIA | 0 |
| ANT-D1401065 | SILLA GIRATORIA | 0 |
| ANT-D1401059 | ESCRITORIO SECRETARIAL | 0 |
| ANT-00045859 | SACAPUNTAS ELECTRICO | 243.6 |
| ANT-D1401060 | ESCRITORIO SECRETARIAL | 0 |
| ANT-00043956 | ANAQUEL O ESTANTE | 0 |

| | | |
|---|---|---|
| ANT-00043955 | ANAQUEL O ESTANTE | 0 |
| ANT-00043954 | ANAQUEL O ESTANTE | 0 |
| ANT-00043952 | ANAQUEL O ESTANTE | 0 |
| ANT-00002695 | MONITOR | 0 |
| ANT-00042952 | IMPRESORA LASER | 778.5 |
| ANT-00034533 | C P U | 0 |
| ANT-00047759 | ARCHIVERO 4 CAJONES | 0 |
| ANT-00038685 | ARCHIVERO 4 CAJONES | 0 |
| ANT-00038686 | ARCHIVERO 4 CAJONES | 0 |
| ANT-00034553 | ARCHIVERO 4 CAJONES | 0 |
| ANT-00034554 | ARCHIVERO 4 CAJONES | 0 |
| ANT-00034555 | ARCHIVERO 4 CAJONES | 0 |
| ANT-00035482 | APENDICE SEMANARIO JUDICIAL | 0 |
| ANT-00034725 | SILLA FIJA | 0 |
| ANT-00034537 | ESCRITORIO SECRETARIAL | 0 |
| ANT-00034536 | ESCRITORIO SECRETARIAL | 0 |
| ANT-00036967 | MONITOR | 0 |
| ANT-00036966 | MONITOR | 0 |
| ANT-00038454 | C P U | 0 |
| ANT-00038453 | C P U | 0 |
| ANT-00038452 | C P U | 0 |
| ANT-00036363 | C P U | 0 |
| ANT-00040691 | MESA P/MAQUINA DE ESCRIBIR | 0 |
| ANT-00031464 | SILLA FIJA | 0 |
| ANT-00031462 | GABINETE | 0 |
| ANT-00014682 | ARCHIVERO 4 CAJONES | 0 |
| ANT-00031463 | ESCRITORIO SECRETARIAL | 0 |
| ANT-00048282 | ESCRITORIO SECRETARIAL | 0 |
| ANT-00032720 | APENDICE SEMANARIO JUDICIAL | 0 |
| ANT-00044262 | ANAQUEL O ESTANTE | 0 |
| ANT-00031471 | COLECCION JURISPRUDENCIA | 0 |
| ANT-00048280 | MAQUINA DE ESCRIBIR MECANICA | 0 |
| ANT-00028771 | EXTINGUIDOR | 0 |
| ANT-00048284 | VITRINA DE PARED | 0 |
| ANT-00027208 | MUEBLE O MESA P/COMPUTADORA | 0 |
| ANT-00027178 | ENFRIADOR Y CALENTADOR DE AGUA | 0 |
| ANT-00048286 | ESCRITORIO SECRETARIAL | 0 |
| ANT-00043960 | ARCHIVERO 4 CAJONES | 0 |
| ANT-00022773 | ANAQUEL O ESTANTE | 0 |
| ANT-00022771 | ARCHIVERO 4 CAJONES | 0 |
| ANT-00040689 | ESCRITORIO SECRETARIAL | 0 |
| ANT-00014641 | ARCHIVERO 4 CAJONES | 0 |
| ANT-00014640 | ARCHIVERO 4 CAJONES | 0 |
| ANT-00014639 | ARCHIVERO 4 CAJONES | 0 |
| ANT-00035481 | ESCRITORIO EJECUTIVO | 0 |
| ANT-00040412 | ARCHIVERO 3 CAJONES + CAJA DE SEGURIDAD | 0 |
| ANT-00048281 | ARCHIVERO 4 CAJONES | 0 |
| ANT-R0200025 | ARCHIVERO 4 CAJONES | 0 |
| ANT-R0200024 | ARCHIVERO 4 CAJONES | 0 |
| ANT-00031468 | MUEBLE O MESA P/COMPUTADORA | 0 |
| ANT-00031460 | ARCHIVERO 4 CAJONES | 0 |
| ANT-00031459 | MAQUINA DE ESCRIBIR MECANICA | 0 |
| ANT-00031452 | MUEBLE O MESA P/COMPUTADORA | 0 |
| ANT-00035488 | MUEBLE O MESA P/COMPUTADORA | 0 |
| ANT-00040693 | REGULADOR | 0 |
| ANT-00014688 | ARCHIVERO 4 CAJONES | 0 |
| ANT-00038688 | ARCHIVERO 4 CAJONES | 0 |
| ANT-00035487 | ESCRITORIO SECRETARIAL | 0 |
| ANT-00048633 | ESCRITORIO SECRETARIAL | 0 |
| ANT-00048283 | MAQUINA DE ESCRIBIR MECANICA | 0 |
| ANT-00043957 | SILLA FIJA | 0 |
| ANT-00033538 | SILLA FIJA | 0 |
| ANT-00034726 | SILLA FIJA | 0 |
| ANT-00014647 | COLECCION JURISPRUDENCIA | 0 |
| ANT-00012532 | CD JURISPRUDENCIA | 0 |
| 00024678 | C P U | 0 |
| 00024677 | C P U | 0 |
| 00024680 | MONITOR | 0 |
| ANT-D1400694 | LIBRERO | 0 |
| ANT-00049865 | IMPRESORA LASER | 5972.84 |
| ANT-00049864 | IMPRESORA LASER | 5972.84 |

| | | |
|---|---|---|
| ANT-D1400696 | LIBRERO | 0 |
| ANT-D1400693 | LIBRERO | 0 |
| ANT-D1400692 | LIBRERO | 0 |
| ANT-D1400690 | LIBRERO | 0 |
| ANT-D1400681 | SILLA FIJA | 0 |
| ANT-D1400680 | SILLA FIJA | 0 |
| ANT-D1400679 | SILLA FIJA | 0 |
| ANT-D1400678 | SILLA FIJA | 0 |
| ANT-D1400677 | SILLA FIJA | 0 |
| ANT-D1400676 | SILLA FIJA | 0 |
| ANT-D1400675 | SILLA FIJA | 0 |
| ANT-D1400674 | SILLA FIJA | 0 |
| ANT-D1400673 | SILLA FIJA C/CODERAS | 0 |
| ANT-00048740 | SILLA VISITA C/BRAZOS | 0 |
| ANT-D1400665 | SILLA FIJA | 0 |
| ANT-D1400664 | SILLA FIJA | 0 |
| ANT-D1400663 | SILLA FIJA | 0 |
| ANT-D1400661 | SILLA FIJA | 0 |
| ANT-D1400659 | PERCHERO | 0 |
| ANT-00049911 | IMPRESORA | 5972.84 |
| ANT-D1400658 | CAJONERA DE ESCRITORIO | 0 |
| ANT-D1400657 | CAJONERA DE ESCRITORIO | 0 |
| ANT-D1400656 | CAJONERA DE ESCRITORIO | 0 |
| ANT-D1400655 | CAJONERA DE ESCRITORIO | 0 |
| ANT-D1400662 | SILLA FIJA | 0 |
| ANT-D1400654 | SILLA GIRATORIA | 0 |
| ANT-D1400660 | SILLA FIJA | 0 |
| ANT-00025610 | SACAPUNTAS ELECTRICO | 0 |
| ANT-00024993 | MESA DE CENTRO | 0 |
| ANT-00031718 | COLECCION JURISPRUDENCIA | 0 |
| ANT-00048741 | TALADRO | 0 |
| ANT-00048168 | ANAQUEL O ESTANTE | 0 |
| ANT-00031716 | ANAQUEL O ESTANTE | 0 |
| ANT-00031715 | ANAQUEL O ESTANTE | 0 |
| ANT-00048519 | ESCRITORIO SECRETARIAL | 0 |
| ANT-00048520 | VITRINA | 0 |
| ANT-00045812 | SACAPUNTAS ELECTRICO | 243.6 |
| ANT-00003230 | SILLA FIJA C/CODERAS | 0 |
| ANT-00045942 | MOUSE | 0 |
| ANT-00045941 | TECLADO | 0 |
| ANT-00028884 | LIBRERO | 0 |
| ANT-00025612 | ESCRITORIO EJECUTIVO | 0 |
| ANT-00025611 | ARCHIVERO 3 CAJONES + CAJA DE SEGURIDAD | 0 |
| ANT-00025609 | ARCHIVERO 4 CAJONES | 0 |
| ANT-00025608 | ARCHIVERO 4 CAJONES | 0 |
| ANT-00025607 | ARCHIVERO 4 CAJONES | 0 |
| ANT-00025606 | ARCHIVERO 4 CAJONES | 0 |
| ANT-00025603 | ESCRITORIO EJECUTIVO | 0 |
| ANT-00025601 | ARCHIVERO 4 CAJONES | 0 |
| ANT-00025018 | ARCHIVERO 4 CAJONES | 0 |
| ANT-00025017 | ARCHIVERO 4 CAJONES | 0 |
| ANT-00025016 | ARCHIVERO 4 CAJONES | 0 |
| ANT-00025011 | ESCRITORIO SECRETARIAL | 0 |
| ANT-00025010 | ESCRITORIO SECRETARIAL | 0 |
| ANT-00024996 | SACAPUNTAS ELECTRICO | 0 |
| ANT-00024995 | ESCRITORIO EJECUTIVO | 0 |
| ANT-00024994 | ARCHIVERO 4 CAJONES | 0 |
| ANT-00038035 | ESCRITORIO | 0 |
| ANT-00038034 | ESCRITORIO | 0 |
| ANT-00038002 | MUEBLE O MESA P/COMPUTADORA | 0 |
| ANT-00037999 | ESCRITORIO EJECUTIVO C/EXTENSION | 0 |
| ANT-00044740 | SILLA GIRATORIA | 0 |
| ANT-00044739 | SILLA GIRATORIA | 0 |
| ANT-00046045 | C P U | 0 |
| ANT-00030711 | C P U | 0 |
| ANT-00041018 | ASTA Y BANDERA | 0 |
| ANT-00037927 | SILLON EJECUTIVO RESPALDO ALTO | 0 |
| ANT-00039408 | ANAQUEL O ESTANTE | 0 |
| ANT-00036911 | SILLA FIJA | 0 |
| ANT-D0000275 | SILLA GIRATORIA | 0 |
| ANT-D0000302 | ESCRITORIO SECRETARIAL | 0 |

| | | |
|---|---|---|
| ANT-D0000295 | ESCRITORIO SECRETARIAL | 0 |
| ANT-R0001391 | FAX | 0 |
| ANT-00033742 | APENDICE SEMANARIO JUDICIAL | 0 |
| ANT-00033736 | ANAQUEL O ESTANTE | 0 |
| ANT-00004953 | SILLA GIRATORIA | 0 |
| ANT-00009537 | SILLA GIRATORIA | 0 |
| ANT-00036909 | SILLA FIJA | 0 |
| ANT-00038040 | ESCRITORIO | 0 |
| ANT-00038037 | ESCRITORIO | 0 |
| ANT-00025006 | MUEBLE O MESA P/COMPUTADORA | 0 |
| ANT-00025005 | IMPRESORA MATRIZ | 0 |
| ANT-00048738 | REGULADOR | 0 |
| ANT-00015579 | MONITOR | 0 |
| ANT-00035379 | SILLA GIRATORIA | 0 |
| ANT-00048526 | SILLA FIJA | 0 |
| ANT-00028676 | EXTINGUIDOR | 0 |
| ANT-00028943 | REGULADOR | 0 |
| ANT-00046048 | ESCRITORIO SECRETARIAL | 0 |
| ANT-00023541 | IMPRESORA MATRIZ | 0 |
| ANT-00019812 | IMPRESORA MATRIZ | 0 |
| ANT-00033138 | REGULADOR | 0 |
| ANT-00028958 | SILLON EJECUTIVO C/CODERAS | 0 |
| ANT-00036777 | REGULADOR | 0 |
| ANT-00033139 | VENTILADOR DE PEDESTAL | 0 |
| ANT-00035324 | ANAQUEL O ESTANTE | 0 |
| ANT-00027128 | MONITOR | 0 |
| ANT-00046940 | CD JURISPRUDENCIA | 0 |
| ANT-00031709 | MONITOR | 0 |
| ANT-00004933 | SILLA GIRATORIA | 0 |
| ANT-00048167 | SILLA GIRATORIA | 0 |
| ANT-00004930 | SILLA GIRATORIA | 0 |
| ANT-R0000731 | MAQUINA DE ESCRIBIR MECANICA | 0 |
| ANT-00027317 | ARCHIVERO 3 CAJONES + CAJA DE SEGURIDAD | 0 |
| ANT-00027847 | ENFRIADOR Y CALENTADOR DE AGUA | 0 |
| ANT-00027153 | REGULADOR | 0 |
| ANT-00027131 | MUEBLE O MESA P/COMPUTADORA | 0 |
| ANT-00048166 | MUEBLE O MESA P/COMPUTADORA | 0 |
| ANT-00048739 | MUEBLE O MESA P/COMPUTADORA | 0 |
| ANT-00018205 | MONITOR | 0 |
| ANT-00036910 | SILLA FIJA | 0 |
| ANT-00036907 | SILLA FIJA | 0 |
| ANT-00036902 | SILLA FIJA | 0 |
| ANT-00036523 | ARCHIVERO 4 CAJONES | 0 |
| ANT-00036521 | ARCHIVERO 4 CAJONES | 0 |
| ANT-00036519 | ARCHIVERO 4 CAJONES | 0 |
| ANT-00036518 | ARCHIVERO 4 CAJONES | 0 |
| ANT-00038038 | ESCRITORIO | 0 |
| ANT-00033137 | APENDICE SEMANARIO JUDICIAL | 0 |
| ANT-00024999 | ESCRITORIO SECRETARIAL | 0 |
| ANT-00048521 | ESCRITORIO EJECUTIVO | 0 |
| ANT-00025015 | ARCHIVERO 4 CAJONES | 0 |
| ANT-00025014 | ARCHIVERO 4 CAJONES | 0 |
| ANT-00038033 | ESCRITORIO | 0 |
| ANT-00038032 | ESCRITORIO | 0 |
| ANT-00037957 | SILLA GIRATORIA | 0 |
| ANT-00029424 | FRIGOBAR | 0 |
| ANT-00036891 | REGULADOR | 0 |
| ANT-00036890 | REGULADOR | 0 |
| ANT-00048524 | REGULADOR | 0 |
| ANT-00036887 | REGULADOR | 0 |
| ANT-00036822 | REGULADOR | 0 |
| ANT-00036865 | C P U | 0 |
| ANT-00036867 | MONITOR | 0 |
| ANT-00036866 | MONITOR | 0 |
| ANT-00028816 | ANAQUEL O ESTANTE | 0 |
| ANT-00028815 | ANAQUEL O ESTANTE | 0 |
| ANT-00028814 | ANAQUEL O ESTANTE | 0 |
| ANT-00028832 | MUEBLE O MESA P/COMPUTADORA | 0 |
| ANT-00036520 | ARCHIVERO 4 CAJONES | 0 |
| ANT-00036522 | ARCHIVERO 4 CAJONES | 0 |
| ANT-R0001388 | C P U | 0 |

| | | |
|---|---|---|
| ANT-00010755 | MAQUINA DE ESCRIBIR MECANICA | 0 |
| 00015217 | C P U | 0 |
| FOSEG 357 | MONITOR | 0 |
| ANT-00045828 | SACAPUNTAS ELECTRICO | 243.6 |
| ANT-D1401403 | SILLON 1 ASIENTO | 0 |
| ANT-D1401402 | SILLON 1 ASIENTO | 0 |
| ANT-D1401401 | SILLON EJECUTIVO | 0 |
| ANT-D1401400 | PERCHERO | 0 |
| ANT-D1401399 | PERCHERO | 0 |
| ANT-D1401398 | VITRINA | 0 |
| ANT-D1401397 | VITRINA | 0 |
| ANT-D1401396 | VITRINA | 0 |
| ANT-00023393 | SILLA FIJA C/CODERAS | 0 |
| ANT-00022824 | SILLON EJECUTIVO C/CODERAS | 0 |
| ANT-00023371 | CREDENZA C/LIBRERO | 0 |
| ANT-00023367 | SILLA FIJA C/CODERAS | 0 |
| ANT-00023358 | SILLA GIRATORIA C/CODERAS | 0 |
| ANT-00048554 | SILLA FIJA C/CODERAS | 0 |
| ANT-00023350 | SILLON EJECUTIVO C/CODERAS | 0 |
| ANT-00022839 | SILLA FIJA C/CODERAS | 0 |
| ANT-00022838 | SILLA FIJA C/CODERAS | 0 |
| ANT-00022837 | SILLA FIJA C/CODERAS | 0 |
| ANT-00022836 | SILLA FIJA C/CODERAS | 0 |
| ANT-00022828 | ARCHIVERO 2 1/2 CAJONES | 0 |
| ANT-00038288 | C P U | 0 |
| ANT-00038322 | MONITOR | 0 |
| ANT-00038321 | MONITOR | 0 |
| ANT-00031296 | ARCHIVERO 4 CAJONES | 0 |
| ANT-00037311 | REGULADOR | 0 |
| ANT-00034468 | SILLA SECRETARIAL C/RODAJAS | 0 |
| ANT-00034467 | SILLA SECRETARIAL C/RODAJAS | 0 |
| ANT-00029623 | FAX | 0 |
| ANT-00023178 | ARCHIVERO 2 1/2 CAJONES | 0 |
| ANT-00041459 | MAQUINA DE ESCRIBIR ELECTRICA | 0 |
| ANT-00041458 | MAQUINA DE ESCRIBIR ELECTRICA | 0 |
| ANT-00041545 | SILLA GIRATORIA | 0 |
| ANT-00041533 | MUEBLE O MESA P/COMPUTADORA | 0 |
| ANT-00046010 | SILLA FIJA | 0 |
| ANT-00041516 | SILLA GIRATORIA | 0 |
| ANT-00036956 | REGULADOR | 0 |
| ANT-00036954 | C P U | 0 |
| ANT-00036948 | MONITOR | 0 |
| ANT-00041492 | MESA MULTIUSOS | 0 |
| ANT-00041488 | ESCRITORIO EJECUTIVO C/EXTENSION | 0 |
| ANT-00041478 | MUEBLE O MESA P/COMPUTADORA | 0 |
| ANT-00041464 | IMPRESORA MATRIZ | 0 |
| ANT-00042460 | REGULADOR | 133.4 |
| ANT-00034581 | C P U | 0 |
| ANT-00048235 | ARCHIVERO 4 CAJONES | 0 |
| ANT-00041431 | ARCHIVERO 4 CAJONES | 0 |
| ANT-00041537 | MUEBLE O MESA P/COMPUTADORA | 0 |
| ANT-00041538 | MUEBLE O MESA P/COMPUTADORA | 0 |
| ANT-00041494 | ESCRITORIO SECRETARIAL | 0 |
| ANT-00041534 | MUEBLE O MESA P/COMPUTADORA | 0 |
| ANT-D0400125 | MONITOR | 0 |
| ANT-D0400126 | C P U | 0 |
| ANT-00042743 | REGULADOR | 133.4 |
| ANT-00042742 | REGULADOR | 133.4 |
| ANT-D1401395 | VITRINA | 0 |
| ANT-D1401394 | ARCHIVERO 3 CAJONES | 0 |
| ANT-D1401393 | ARCHIVERO 3 CAJONES | 0 |
| ANT-D1401392 | ARCHIVERO 3 CAJONES | 0 |
| ANT-D1401391 | ARCHIVERO 3 CAJONES | 0 |
| ANT-D1401390 | ARCHIVERO 3 CAJONES | 0 |
| ANT-D1401389 | ARCHIVERO 3 CAJONES | 0 |
| ANT-D1401388 | ARCHIVERO 3 CAJONES | 0 |
| ANT-D1401387 | VITRINA | 0 |
| ANT-D1401386 | VITRINA | 0 |
| ANT-D1401385 | ARCHIVERO 3 CAJONES | 0 |
| ANT-D1401384 | ARCHIVERO 3 CAJONES | 0 |
| ANT-D1401383 | ARCHIVERO 3 CAJONES | 0 |

| | | |
|---|---|---|
| ANT-D1401382 | ARCHIVERO 3 CAJONES | 0 |
| ANT-00040042 | SACAPUNTAS ELECTRICO | 0 |
| ANT-00042958 | IMPRESORA LASER | 7578.5 |
| ANT-00041448 | MONITOR | 0 |
| ANT-R0300326 | SILLA FIJA C/CODERAS | 0 |
| ANT-00041440 | REGULADOR | 0 |
| ANT-00047749 | ANAQUEL O ESTANTE | 0 |
| ANT-00039626 | IMPRESORA LASER | 0 |
| ANT-00039625 | IMPRESORA LASER | 0 |
| ANT-00038110 | IMPRESORA | 0 |
| ANT-00038111 | IMPRESORA | 0 |
| ANT-00040041 | SACAPUNTAS ELECTRICO | 0 |
| ANT-00048555 | IMPRESORA LASER | 0 |
| ANT-00039627 | IMPRESORA LASER | 0 |
| ANT-00038287 | C P U | 0 |
| ANT-00034674 | REGULADOR | 0 |
| ANT-00023701 | SILLON EJECUTIVO C/CODERAS | 0 |
| ANT-00033756 | REGULADOR | 0 |
| ANT-00048238 | ANAQUEL O ESTANTE | 0 |
| ANT-00023578 | SILLA FIJA C/CODERAS | 0 |
| ANT-00023576 | SILLA FIJA C/CODERAS | 0 |
| ANT-00023572 | SILLA FIJA C/CODERAS | 0 |
| ANT-00035768 | SILLA FIJA C/CODERAS | 0 |
| ANT-00023374 | SILLON EJECUTIVO C/CODERAS | 0 |
| ANT-00023373 | SILLA GIRATORIA C/CODERAS | 0 |
| ANT-00023323 | SILLA FIJA C/CODERAS | 0 |
| ANT-00023322 | SILLA FIJA C/CODERAS | 0 |
| ANT-00048236 | SILLA GIRATORIA | 0 |
| ANT-00022847 | SILLA FIJA C/CODERAS | 0 |
| ANT-00022845 | SILLA FIJA C/CODERAS | 0 |
| ANT-00022844 | SILLA FIJA C/CODERAS | 0 |
| ANT-00022843 | SILLA FIJA C/CODERAS | 0 |
| ANT-00022842 | SILLA FIJA C/CODERAS | 0 |
| ANT-00022841 | SILLA FIJA C/CODERAS | 0 |
| ANT-00022840 | SILLA FIJA C/CODERAS | 0 |
| ANT-00033883 | ANAQUEL O ESTANTE | 0 |
| ANT-00023347 | SILLA FIJA C/CODERAS | 0 |
| ANT-00023345 | ESCRITORIO SECRETARIAL | 0 |
| ANT-00023341 | SILLA FIJA C/CODERAS | 0 |
| ANT-00023335 | MUEBLE O MESA P/COMPUTADORA | 0 |
| ANT-00023332 | SILLA FIJA C/CODERAS | 0 |
| ANT-00023331 | SILLA FIJA C/CODERAS | 0 |
| ANT-00023330 | SILLA FIJA C/CODERAS | 0 |
| ANT-00023329 | SILLA FIJA C/CODERAS | 0 |
| ANT-00020547 | ANAQUEL O ESTANTE | 0 |
| ANT-00022822 | SILLA FIJA C/CODERAS | 0 |
| ANT-00022821 | SILLA FIJA C/CODERAS | 0 |
| ANT-00005969 | SILLA FIJA | 0 |
| ANT-00035346 | APENDICE SEMANARIO JUDICIAL | 0 |
| ANT-00035345 | APENDICE SEMANARIO JUDICIAL | 0 |
| ANT-00028772 | EXTINGUIDOR | 0 |
| ANT-00034558 | ESCRITORIO SEMI-EJECUTIVO | 0 |
| ANT-00034673 | MONITOR | 0 |
| ANT-00046945 | SILLA FIJA | 0 |
| ANT-00031390 | COLECCION JURISPRUDENCIA | 0 |
| ANT-00031389 | ESCRITORIO SECRETARIAL | 0 |
| ANT-00023376 | ESCRITORIO EJECUTIVO | 0 |
| ANT-00046005 | ANAQUEL O ESTANTE | 0 |
| ANT-00031394 | ANAQUEL O ESTANTE | 0 |
| ANT-00044158 | ESCRITORIO SECRETARIAL | 0 |
| ANT-00031384 | ARCHIVERO 4 CAJONES | 0 |
| ANT-00031383 | ESCRITORIO SECRETARIAL | 0 |
| ANT-00031382 | ESCRITORIO SECRETARIAL | 0 |
| ANT-00031381 | REGULADOR | 0 |
| ANT-00031380 | ARCHIVERO 3 CAJONES + CAJA DE SEGURIDAD | 0 |
| ANT-00031379 | ARCHIVERO 4 CAJONES | 0 |
| ANT-00031299 | GABINETE | 0 |
| ANT-00031298 | ARCHIVERO 4 CAJONES | 0 |
| ANT-00031297 | ARCHIVERO 4 CAJONES | 0 |
| ANT-00031295 | ARCHIVERO 4 CAJONES | 0 |
| ANT-00048556 | ESCRITORIO EJECUTIVO | 0 |

| | | |
|---|---|---|
| ANT-00031293 | ARCHIVERO 4 CAJONES | 0 |
| ANT-00044157 | ESCRITORIO SECRETARIAL | 0 |
| ANT-00027249 | REGULADOR | 0 |
| ANT-00027248 | REGULADOR | 0 |
| ANT-00027246 | IMPRESORA MATRIZ | 0 |
| ANT-00027237 | ARCHIVERO 4 CAJONES | 0 |
| ANT-00027188 | MUEBLE O MESA P/COMPUTADORA | 0 |
| ANT-00046002 | ANAQUEL O ESTANTE | 0 |
| ANT-00027247 | IMPRESORA MATRIZ | 0 |
| ANT-00027243 | LIBRERO | 0 |
| ANT-00047747 | MAQUINA DE ESCRIBIR MECANICA | 0 |
| ANT-00046003 | ASTA Y BANDERA | 0 |
| ANT-00010764 | COLECCION JURISPRUDENCIA | 0 |
| ANT-00046007 | CUADRO | 0 |
| ANT-00046946 | REGULADOR | 0 |
| ANT-00010757 | C P U | 0 |
| ANT-00031387 | ESCRITORIO EJECUTIVO | 0 |
| ANT-00031388 | MUEBLE O MESA P/COMPUTADORA | 0 |
| ANT-00027187 | MUEBLE O MESA P/COMPUTADORA | 0 |
| ANT-00046008 | MONITOR | 0 |
| ANT-00013406 | ARCHIVERO 4 CAJONES | 0 |
| ANT-00013405 | ARCHIVERO 4 CAJONES | 0 |
| ANT-00011997 | MAQUINA DE ESCRIBIR MECANICA | 0 |
| ANT-00011994 | MAQUINA DE ESCRIBIR MECANICA | 0 |
| ANT-00046004 | SILLA FIJA | 0 |
| ANT-00030767 | ARCHIVERO 4 CAJONES | 0 |
| ANT-D1400187 | ESCRITORIO | 0 |
| ANT-D1400520 | ESCRITORIO | 0 |
| ANT-D1400166 | ARCHIVERO 3 CAJONES | 0 |
| ANT-D1400158 | ARCHIVERO 3 CAJONES | 0 |
| ANT-D1400154 | ARCHIVERO 3 CAJONES | 0 |
| ANT-D1400191 | ARCHIVERO 3 CAJONES | 0 |
| ANT-D1400194 | ARCHIVERO 3 CAJONES | 0 |
| ANT-D1400163 | ARCHIVERO 4 CAJONES | 0 |
| ANT-D1400186 | VITRINA | 0 |
| ANT-D1400149 | PERCHERO | 0 |
| ANT-D1400167 | ARCHIVERO 3 CAJONES | 0 |
| ANT-D1400160 | ARCHIVERO 4 CAJONES | 0 |
| ANT-D1400164 | ARCHIVERO 4 CAJONES | 0 |
| ANT-D1400181 | SILLA FIJA | 0 |
| ANT-D1400182 | SILLA FIJA | 0 |
| ANT-D1400183 | SILLA FIJA | 0 |
| ANT-D1400184 | SILLA FIJA | 0 |
| ANT-D1400180 | SILLA FIJA | 0 |
| ANT-D1400178 | SILLA FIJA | 0 |
| ANT-D1400177 | SILLA FIJA | 0 |
| ANT-D1400173 | SILLON EJECUTIVO | 0 |
| ANT-D1400169 | SILLA GIRATORIA | 0 |
| ANT-D1400170 | SILLA GIRATORIA | 0 |
| ANT-D1400179 | SILLA FIJA | 0 |
| ANT-D1400175 | SILLA FIJA | 0 |
| ANT-D1400172 | SILLA GIRATORIA | 0 |
| ANT-D1400176 | SILLA FIJA | 0 |
| ANT-D1400185 | GABINETE | 0 |
| ANT-D1400171 | SILLA FIJA GIRATORIA | 0 |
| ANT-D1400174 | SILLA FIJA GIRATORIA | 0 |
| ANT-D1400188 | ESCRITORIO | 0 |
| ANT-D1400189 | ESCRITORIO | 0 |
| ANT-00045739 | SACAPUNTAS ELECTRICO | 243.6 |
| ANT-00045939 | MOUSE | 0 |
| ANT-00045938 | TECLADO | 0 |
| ANT-00014025 | VENTILADOR DE PEDESTAL | 0 |
| ANT-00048201 | MAQUINA DE ESCRIBIR ELECTRICA | 0 |
| ANT-00014004 | COLECCION JURISPRUDENCIA | 0 |
| ANT-00037316 | MUEBLE O MESA P/COMPUTADORA | 0 |
| ANT-00047926 | ASTA Y BANDERA | 0 |
| ANT-00026264 | ARCHIVERO 4 CAJONES | 0 |
| ANT-R0001647 | MUEBLE O MESA P/COMPUTADORA | 0 |
| ANT-R0001645 | ESCRITORIO SECRETARIAL | 0 |
| ANT-R0001644 | ESCRITORIO SECRETARIAL | 0 |
| ANT-00047296 | ESCRITORIO SECRETARIAL | 0 |

| | | |
|---|---|---|
| ANT-R0001642 | ESCRITORIO SECRETARIAL | 0 |
| ANT-R0000640 | ESCRITORIO SECRETARIAL | 0 |
| ANT-00022812 | IMPRESORA MATRIZ | 0 |
| ANT-00037317 | REGULADOR | 0 |
| ANT-00044699 | MAQUINA DE ESCRIBIR ELECTRICA | 0 |
| ANT-00035349 | ANAQUEL O ESTANTE | 0 |
| ANT-00035351 | ANAQUEL O ESTANTE | 0 |
| ANT-00035350 | ANAQUEL O ESTANTE | 0 |
| ANT-00014067 | ANAQUEL O ESTANTE | 0 |
| ANT-00043447 | ANAQUEL O ESTANTE | 0 |
| ANT-00033724 | REGULADOR | 0 |
| ANT-00014061 | MONITOR | 0 |
| ANT-00044035 | MUEBLE O MESA P/COMPUTADORA | 0 |
| ANT-00047929 | LIBRERO | 0 |
| ANT-00043451 | VENTILADOR DE PEDESTAL | 0 |
| ANT-00014042 | ARCHIVERO 4 CAJONES | 0 |
| ANT-00014041 | ARCHIVERO 4 CAJONES | 0 |
| ANT-00014040 | ARCHIVERO 4 CAJONES | 0 |
| ANT-00023300 | ESCRITORIO SECRETARIAL | 0 |
| ANT-00030746 | IMPRESORA MATRIZ | 0 |
| ANT-00030745 | ARCHIVERO 4 CAJONES | 0 |
| ANT-00036894 | SILLA FIJA | 0 |
| ANT-00036893 | SILLA FIJA | 0 |
| ANT-00048598 | SILLA FIJA | 0 |
| ANT-00036856 | MONITOR | 0 |
| ANT-00036875 | C P U | 0 |
| ANT-00036870 | MONITOR | 0 |
| ANT-00036873 | C P U | 0 |
| ANT-00047928 | MONITOR | 0 |
| ANT-00036918 | C P U | 0 |
| ANT-00036874 | C P U | 0 |
| ANT-00036869 | MONITOR | 0 |
| ANT-00036898 | SILLA FIJA | 0 |
| ANT-00036915 | VENTILADOR DE PEDESTAL | 0 |
| ANT-R0001654 | IMPRESORA LASER | 0 |
| ANT-00042933 | IMPRESORA LASER | 7578.5 |
| ANT-00036916 | VENTILADOR DE PEDESTAL | 0 |
| ANT-00042555 | C.D.JURISPRUDENCIA | 0 |
| ANT-00036899 | SILLA FIJA | 0 |
| ANT-R0500678 | ANAQUEL O ESTANTE | 0 |
| ANT-R0500677 | ANAQUEL O ESTANTE | 0 |
| ANT-00039414 | SILLA FIJA | 0 |
| ANT-00039509 | IMPRESORA LASER | 0 |
| ANT-00038113 | IMPRESORA MATRIZ | 0 |
| ANT-00038114 | IMPRESORA MATRIZ | 0 |
| ANT-00038151 | FRIGOBAR | 0 |
| ANT-00038109 | IMPRESORA MATRIZ | 0 |
| ANT-00044701 | IMPRESORA LASER | 0 |
| ANT-00040081 | FAX | 0 |
| ANT-00034469 | SILLA SECRETARIAL GIRATORIA | 0 |
| ANT-D0400123 | MONITOR | 0 |
| ANT-00048597 | C P U | 0 |
| ANT-00033717 | APENDICE SEMANARIO JUDICIAL | 0 |
| ANT-00048200 | ESCRITORIO C/ ARCHIVERO COLGANTE | 0 |
| ANT-00041349 | ESCRITORIO C/ ARCHIVERO COLGANTE | 0 |
| ANT-00041394 | ESCRITORIO C/ ARCHIVERO COLGANTE | 0 |
| ANT-00041424 | ESCRITORIO C/ ARCHIVERO COLGANTE | 0 |
| ANT-00041304 | IMPRESORA MATRIZ | 0 |
| ANT-00041326 | MONITOR | 0 |
| ANT-00041331 | C P U | 0 |
| ANT-00041318 | VENTILADOR DE PEDESTAL | 0 |
| ANT-00041312 | REGULADOR | 0 |
| ANT-00036348 | ARCHIVERO 4 CAJONES | 0 |
| ANT-00036347 | ARCHIVERO 4 CAJONES | 0 |
| ANT-00044033 | SILLA SECRETARIAL C/RODAJAS | 0 |
| ANT-00041310 | REGULADOR | 0 |
| ANT-00041356 | MUEBLE O MESA P/COMPUTADORA | 0 |
| ANT-00041344 | ARCHIVERO 4 CAJONES | 0 |
| ANT-00041339 | ARCHIVERO 4 CAJONES | 0 |
| ANT-00039415 | SILLA FIJA | 0 |
| ANT-00041399 | MESA MULTIUSOS | 0 |

| | | |
|---|---|---|
| ANT-00028837 | SILLA SECRETARIAL | 0 |
| ANT-00028835 | SILLA GIRATORIA | 0 |
| ANT-R0300339 | MONITOR | 0 |
| ANT-00048804 | EXTINGUIDOR | 0 |
| ANT-00029906 | VENTILADOR DE PEDESTAL | 0 |
| ANT-00037313 | ESCRITORIO EJECUTIVO | 0 |
| ANT-00030785 | ARCHIVERO 4 CAJONES | 0 |
| ANT-00030780 | SILLA FIJA | 0 |
| ANT-00030779 | ARCHIVERO 3 CAJONES + CAJA DE SEGURIDAD | 0 |
| ANT-00030778 | APENDICE SEMANARIO JUDICIAL | 0 |
| ANT-00030777 | LIBRERO | 0 |
| ANT-00030774 | ARCHIVERO 4 CAJONES | 0 |
| ANT-00030773 | ARCHIVERO 4 CAJONES | 0 |
| ANT-00047927 | GABINETE | 0 |
| ANT-00030761 | ARCHIVERO 4 CAJONES | 0 |
| ANT-00030760 | ESCRITORIO SECRETARIAL | 0 |
| ANT-00030758 | MESA P/MAQUINA DE ESCRIBIR | 0 |
| ANT-00043448 | SILLA FIJA | 0 |
| ANT-00030755 | C P U | 0 |
| ANT-00037320 | ESCRITORIO EJECUTIVO | 0 |
| ANT-00030753 | MUEBLE O MESA P/COMPUTADORA | 0 |
| ANT-00048202 | ESCRITORIO EJECUTIVO | 0 |
| ANT-R0500676 | ANAQUEL O ESTANTE | 0 |
| ANT-R0500675 | ANAQUEL O ESTANTE | 0 |
| ANT-R0500674 | ANAQUEL O ESTANTE | 0 |
| ANT-R0500673 | ANAQUEL O ESTANTE | 0 |
| ANT-R0500672 | ANAQUEL O ESTANTE | 0 |
| ANT-R0500671 | ANAQUEL O ESTANTE | 0 |
| ANT-R0500670 | ANAQUEL O ESTANTE | 0 |
| ANT-R0500669 | ANAQUEL O ESTANTE | 0 |
| ANT-R0500668 | ANAQUEL O ESTANTE | 0 |
| ANT-R0500667 | ANAQUEL O ESTANTE | 0 |
| ANT-R0500666 | ANAQUEL O ESTANTE | 0 |
| ANT-00029859 | MONITOR | 0 |
| ANT-00033147 | APENDICE SEMANARIO JUDICIAL | 0 |
| ANT-R0500665 | ANAQUEL O ESTANTE | 0 |
| ANT-R0500664 | ANAQUEL O ESTANTE | 0 |
| ANT-00037321 | ESCRITORIO SECRETARIAL | 0 |
| ANT-00048599 | SILLA FIJA | 0 |
| ANT-00034659 | C P U | 0 |
| ANT-00034658 | C P U | 0 |
| ANT-00028944 | REGULADOR | 0 |
| ANT-00029021 | IMPRESORA MATRIZ | 0 |
| ANT-00043444 | SILLA FIJA | 0 |
| ANT-00030766 | GABINETE | 0 |
| ANT-00035938 | SILLA FIJA | 0 |
| ANT-00049846 | ARCHIVERO 3 CAJONES + CAJA DE SEGURIDAD | 9709.2 |
| ANT-00045764 | IMPRESORA LASER | 5200 |
| ANT-D1401677 | ESCRITORIO SECRETARIAL | 0 |
| ANT-D1401601 | SILLA FIJA C/CODERAS | 0 |
| ANT-D1400058 | ARCHIVERO 3 CAJONES | 0 |
| ANT-D1400115 | ARCHIVERO 3 CAJONES | 0 |
| ANT-D1401613 | SILLON EJECUTIVO C/CODERAS | 0 |
| ANT-D1401647 | SILLON EJECUTIVO C/CODERAS | 0 |
| ANT-D1400053 | ARCHIVERO 3 CAJONES | 0 |
| ANT-D1401665 | SILLON EJECUTIVO C/CODERAS | 0 |
| ANT-D1401609 | SILLA FIJA C/CODERAS | 0 |
| ANT-D1401606 | SILLA FIJA C/CODERAS | 0 |
| ANT-D1401646 | SILLON EJECUTIVO C/CODERAS | 0 |
| ANT-D1401608 | SILLA FIJA C/CODERAS | 0 |
| ANT-D1401669 | PERCHERO | 0 |
| ANT-D1401610 | SILLA FIJA | 0 |
| ANT-D1400117 | ARCHIVERO 3 CAJONES | 0 |
| ANT-D1400057 | ARCHIVERO 3 CAJONES | 0 |
| ANT-D1401604 | SILLA FIJA C/CODERAS | 0 |
| ANT-D1401668 | PERCHERO | 0 |
| ANT-D1400044 | ARCHIVERO 4 CAJONES | 0 |
| ANT-00045924 | MOUSE | 0 |
| ANT-00045923 | TECLADO | 0 |
| ANT-R0000695 | ANAQUEL O ESTANTE | 0 |
| ANT-00031142 | SILLA GIRATORIA | 0 |

| | | |
|---|---|---|
| ANT-00031214 | IMPRESORA MATRIZ | 0 |
| ANT-00027209 | MUEBLE O MESA P/COMPUTADORA | 0 |
| ANT-00027199 | BOCINAS | 0 |
| ANT-00031207 | MUEBLE O MESA P/COMPUTADORA | 0 |
| ANT-00031205 | SILLA FIJA | 0 |
| ANT-00031204 | ARCHIVERO 4 CAJONES | 0 |
| ANT-00031203 | ARCHIVERO 4 CAJONES | 0 |
| ANT-00024154 | ARCHIVERO 4 CAJONES | 0 |
| ANT-00031221 | MESA MULTIUSOS | 0 |
| ANT-00047371 | SILLA FIJA | 0 |
| ANT-R0500689 | ANAQUEL O ESTANTE | 0 |
| ANT-00031243 | COLECCION JURISPRUDENCIA | 0 |
| ANT-00031233 | GABINETE | 0 |
| ANT-00027673 | VENTILADOR DE TECHO | 0 |
| ANT-00027672 | VENTILADOR DE TECHO | 0 |
| ANT-00040789 | REGULADOR | 0 |
| ANT-00031212 | MUEBLE O MESA P/COMPUTADORA | 0 |
| ANT-00048063 | MESA P/MAQUINA DE ESCRIBIR | 0 |
| ANT-00033511 | FRIGOBAR | 0 |
| ANT-00027267 | SILLA FIJA C/CODERAS | 0 |
| ANT-00027266 | SILLA FIJA C/CODERAS | 0 |
| ANT-00027265 | SILLA FIJA C/CODERAS | 0 |
| ANT-00027263 | SILLA FIJA C/CODERAS | 0 |
| ANT-00027262 | SILLA FIJA C/CODERAS | 0 |
| ANT-00034861 | MESA MULTIUSOS | 0 |
| ANT-00033501 | MUEBLE O MESA P/COMPUTADORA | 0 |
| ANT-00027257 | GABINETE | 0 |
| ANT-00024026 | ESCRITORIO SECRETARIAL | 0 |
| ANT-00024028 | ESCRITORIO EJECUTIVO | 0 |
| ANT-00027210 | MUEBLE O MESA P/COMPUTADORA | 0 |
| ANT-00048451 | ARCHIVERO 4 CAJONES | 0 |
| ANT-00031201 | ARCHIVERO 4 CAJONES | 0 |
| ANT-00031149 | ASTA Y BANDERA | 0 |
| ANT-00048452 | MESA P/MAQUINA DE ESCRIBIR | 0 |
| ANT-R0001773 | GABINETE | 0 |
| ANT-R0000703 | ANAQUEL O ESTANTE | 0 |
| ANT-R0000704 | ANAQUEL O ESTANTE | 0 |
| ANT-R0000708 | ANAQUEL O ESTANTE | 0 |
| ANT-00044391 | ESCRITORIO SECRETARIAL | 0 |
| ANT-00048714 | REGULADOR | 0 |
| ANT-00034532 | C P U | 0 |
| ANT-00044403 | ANAQUEL O ESTANTE | 0 |
| ANT-00034465 | SILLON SEMI-EJECUTIVO C/CODERAS | 0 |
| ANT-00034464 | SILLON EJECUTIVO C/CODERAS | 0 |
| ANT-D0300012 | C P U | 0 |
| ANT-00034568 | REGULADOR | 0 |
| ANT-00034565 | MONITOR | 0 |
| ANT-00034557 | ESCRITORIO SEMI-EJECUTIVO | 0 |
| ANT-00034556 | ESCRITORIO SEMI-EJECUTIVO | 0 |
| ANT-R0000697 | ANAQUEL O ESTANTE | 0 |
| ANT-00042412 | ENFRIADOR Y CALENTADOR DE AGUA | 2173.5 |
| ANT-00045749 | SACAPUNTAS ELECTRICO | 243.6 |
| ANT-C0000060 | MONITOR | 0 |
| ANT-C0000063 | NO BREAKE | 0 |
| ANT-C0000062 | C P U | 0 |
| ANT-C0000059 | MONITOR | 0 |
| ANT-00038433 | C P U | 0 |
| ANT-00038469 | C P U | 0 |
| ANT-00039430 | C P U | 0 |
| ANT-00039458 | MONITOR | 0 |
| ANT-00039457 | MONITOR | 0 |
| ANT-R0000705 | ANAQUEL O ESTANTE | 0 |
| ANT-00048055 | SILLA SECRETARIAL GIRATORIA | 0 |
| ANT-00044386 | ANAQUEL O ESTANTE | 0 |
| ANT-R0500682 | ANAQUEL O ESTANTE | 0 |
| ANT-00038432 | C P U | 0 |
| ANT-00039600 | FAX | 0 |
| ANT-00048448 | PORTA TECLADO DESLIZABLE | 0 |
| ANT-00041621 | ESCRITORIO SECRETARIAL | 0 |
| ANT-00041615 | ESCRITORIO SECRETARIAL | 0 |
| ANT-00041082 | C P U | 0 |

| | | |
|---|---|---|
| ANT-00041073 | REGULADOR | 0 |
| ANT-00041072 | REGULADOR | 0 |
| ANT-D1401616 | SILLON EJECUTIVO C/CODERAS | 0 |
| ANT-D1401607 | SILLA FIJA C/CODERAS | 0 |
| ANT-D1401617 | SILLON EJECUTIVO C/CODERAS | 0 |
| ANT-00045762 | C P U | 5200 |
| ANT-00045758 | MONITOR | 1356 |
| ANT-00045746 | SACAPUNTAS ELECTRICO | 243.6 |
| ANT-D1401678 | SILLON 2 ASIENTOS | 0 |
| ANT-D1401605 | SILLA FIJA C/CODERAS | 0 |
| ANT-D1401598 | SILLA FIJA C/CODERAS | 0 |
| ANT-D1401649 | SILLON EJECUTIVO C/CODERAS | 0 |
| ANT-D1401599 | SILLA FIJA C/CODERAS | 0 |
| ANT-D1401612 | SILLA FIJA C/CODERAS | 0 |
| ANT-D1401671 | PERCHERO | 0 |
| ANT-D1401615 | SILLON EJECUTIVO C/CODERAS | 0 |
| ANT-D1401629 | MUEBLE O MESA P/COMPUTADORA | 0 |
| ANT-D1401625 | PERCHERO | 0 |
| ANT-00044409 | ANAQUEL O ESTANTE | 0 |
| ANT-00044408 | ANAQUEL O ESTANTE | 0 |
| ANT-00044407 | ANAQUEL O ESTANTE | 0 |
| ANT-00041703 | SILLA SECRETARIAL C/RODAJAS | 0 |
| ANT-00041701 | SILLA SECRETARIAL C/RODAJAS | 0 |
| ANT-D1401636 | SILLA FIJA C/CODERAS | 0 |
| ANT-D1401640 | SILLA FIJA C/CODERAS | 0 |
| ANT-D1401664 | SILLON 2 ASIENTOS | 0 |
| ANT-D1401627 | MUEBLE O MESA P/COMPUTADORA | 0 |
| ANT-D1401631 | MUEBLE O MESA P/COMPUTADORA | 0 |
| ANT-D1401623 | PERCHERO | 0 |
| ANT-D1401618 | SILLON EJECUTIVO C/CODERAS | 0 |
| ANT-D1401632 | MUEBLE O MESA P/COMPUTADORA | 0 |
| ANT-D1401651 | SILLON EJECUTIVO C/CODERAS | 0 |
| ANT-D1400059 | ARCHIVERO 3 CAJONES | 0 |
| ANT-00042704 | REGULADOR | 133.4 |
| ANT-00042411 | FRIGOBAR | 2173.5 |
| ANT-R0001774 | SILLON EJECUTIVO RESPALDO ALTO | 0 |
| ANT-D1401614 | SILLON EJECUTIVO C/CODERAS | 0 |
| ANT-D1400015 | ARCHIVERO 4 CAJONES | 0 |
| ANT-00042403 | SILLA SECRETARIAL C/RODAJAS | 0 |
| ANT-00041040 | IMPRESORA MATRIZ | 0 |
| ANT-D1400065 | ARCHIVERO 4 CAJONES | 0 |
| ANT-D1401630 | MUEBLE O MESA P/COMPUTADORA | 0 |
| ANT-D1401639 | SILLA FIJA C/CODERAS | 0 |
| ANT-D1401633 | MUEBLE O MESA P/COMPUTADORA | 0 |
| ANT-D1401650 | SILLON EJECUTIVO C/CODERAS | 0 |
| ANT-D1401675 | ESCRITORIO SECRETARIAL | 0 |
| ANT-D1401643 | SILLA FIJA C/CODERAS | 0 |
| ANT-D1401628 | MUEBLE O MESA P/COMPUTADORA | 0 |
| ANT-D1401673 | ESCRITORIO SECRETARIAL | 0 |
| ANT-D1401641 | SILLA FIJA C/CODERAS | 0 |
| ANT-D1401648 | SILLON EJECUTIVO C/CODERAS | 0 |
| ANT-D1401620 | SILLON EJECUTIVO C/CODERAS | 0 |
| ANT-D1401637 | SILLA FIJA | 0 |
| ANT-D1401619 | SILLON EJECUTIVO | 0 |
| ANT-D1401638 | SILLA FIJA C/CODERAS | 0 |
| ANT-D1401642 | SILLA FIJA C/CODERAS | 0 |
| ANT-D1401645 | SILLON 2 ASIENTOS | 0 |
| ANT-D1401644 | SILLA FIJA C/CODERAS | 0 |
| ANT-D1401667 | SILLON EJECUTIVO C/CODERAS | 0 |
| ANT-D1401622 | PERCHERO | 0 |
| ANT-D1401624 | PERCHERO | 0 |
| ANT-00042397 | SILLA SECRETARIAL C/RODAJAS | 0 |
| ANT-00048051 | PORTA TECLADO DESLIZABLE | 0 |
| ANT-00043004 | ARCHIVERO COLGANTE | 0 |
| ANT-00042030 | AIRE ACONDICIONADO | 0 |
| ANT-00042028 | MINI SPLIT | 0 |
| ANT-00041694 | SILLA SECRETARIAL C/RODAJAS | 0 |
| ANT-00041079 | C P U | 0 |
| ANT-00041071 | REGULADOR | 0 |
| ANT-00048455 | ARCHIVERO COLGANTE | 0 |
| ANT-00041672 | CREDENZA C/ ARCHIVERO | 0 |

| | | |
|---|---|---|
| ANT-00048059 | PORTA TECLADO DESLIZABLE | 0 |
| ANT-00041624 | ESCRITORIO SECRETARIAL | 0 |
| ANT-00042027 | AIRE ACONDICIONADO | 0 |
| ANT-00042025 | MINI SPLIT | 0 |
| ANT-00048060 | C P U | 0 |
| ANT-00029366 | ANAQUEL O ESTANTE | 0 |
| ANT-00029365 | ANAQUEL O ESTANTE | 0 |
| ANT-00035955 | ANAQUEL O ESTANTE | 0 |
| ANT-00035950 | ANAQUEL O ESTANTE | 0 |
| ANT-00035949 | ANAQUEL O ESTANTE | 0 |
| ANT-R0500692 | ANAQUEL O ESTANTE | 0 |
| ANT-R0500691 | ANAQUEL O ESTANTE | 0 |
| ANT-R0001658 | ESCRITORIO | 0 |
| ANT-00048062 | MESA DE TRABAJO | 0 |
| ANT-00039460 | MONITOR | 0 |
| ANT-00040796 | MONITOR | 0 |
| ANT-00040781 | IMPRESORA LASER | 0 |
| ANT-00040776 | GABINETE | 0 |
| ANT-00047359 | C P U | 0 |
| ANT-00042996 | REGULADOR | 133.4 |
| ANT-00048449 | IMPRESORA LASER | 7578.5 |
| ANT-00042940 | IMPRESORA LASER | 7578.5 |
| ANT-00041054 | MONITOR | 0 |
| ANT-00041049 | MONITOR | 0 |
| ANT-00041047 | MONITOR | 0 |
| ANT-R0001656 | ESCRITORIO SECRETARIAL | 0 |
| ANT-R0001657 | ESCRITORIO SECRETARIAL | 0 |
| ANT-R0001662 | ARCHIVERO 4 CAJONES | 0 |
| ANT-00032711 | MESA P/MAQUINA DE ESCRIBIR | 0 |
| ANT-00048713 | ESCRITORIO SECRETARIAL | 0 |
| ANT-00024038 | MONITOR | 0 |
| ANT-00047361 | ARCHIVERO 4 CAJONES | 0 |
| ANT-00031124 | ARCHIVERO 4 CAJONES | 0 |
| ANT-00024072 | ANAQUEL O ESTANTE | 0 |
| ANT-00044385 | ANAQUEL O ESTANTE | 0 |
| ANT-00024070 | ANAQUEL O ESTANTE | 0 |
| ANT-00024069 | ANAQUEL O ESTANTE | 0 |
| ANT-00024068 | ANAQUEL O ESTANTE | 0 |
| ANT-00024067 | ANAQUEL O ESTANTE | 0 |
| ANT-00024066 | ANAQUEL O ESTANTE | 0 |
| ANT-00024065 | ANAQUEL O ESTANTE | 0 |
| ANT-00024064 | ANAQUEL O ESTANTE | 0 |
| ANT-00024044 | MUEBLE O MESA P/COMPUTADORA | 0 |
| ANT-00047367 | SILLA FIJA | 0 |
| ANT-00048712 | IMPRESORA MATRIZ | 0 |
| ANT-00024040 | ESCRITORIO SECRETARIAL | 0 |
| ANT-00024110 | MUEBLE O MESA P/COMPUTADORA | 0 |
| ANT-00035936 | ARCHIVERO 4 CAJONES | 0 |
| ANT-00035960 | SILLA FIJA | 0 |
| ANT-00024096 | ESCRITORIO SECRETARIAL | 0 |
| ANT-00047362 | ARCHIVERO 4 CAJONES | 0 |
| ANT-00047357 | ARCHIVERO 4 CAJONES | 0 |
| ANT-00048711 | ARCHIVERO 4 CAJONES | 0 |
| ANT-00024090 | ESCRITORIO SECRETARIAL | 0 |
| ANT-00046308 | ANAQUEL O ESTANTE | 0 |
| ANT-00035937 | ARCHIVERO 4 CAJONES | 0 |
| ANT-00019841 | IMPRESORA MATRIZ | 0 |
| ANT-00048454 | REGULADOR | 0 |
| ANT-00043843 | ESCRITORIO SECRETARIAL | 0 |
| ANT-00032708 | REGULADOR | 0 |
| ANT-00034859 | ESCRITORIO SECRETARIAL | 0 |
| ANT-00024033 | MESA P/MAQUINA DE ESCRIBIR | 0 |
| ANT-00048453 | ARCHIVERO 4 CAJONES | 0 |
| ANT-00019838 | IMPRESORA MATRIZ | 0 |
| ANT-00044398 | ASTA Y BANDERA | 0 |
| ANT-00048447 | ARCHIVERO COLGANTE | 0 |
| ANT-R0500681 | ANAQUEL O ESTANTE | 0 |
| ANT-R0500688 | ANAQUEL O ESTANTE | 0 |
| ANT-R0000707 | ANAQUEL O ESTANTE | 0 |
| ANT-R0000702 | ANAQUEL O ESTANTE | 0 |
| ANT-R0000701 | ANAQUEL O ESTANTE | 0 |

| | | |
|---|---|---|
| ANT-00034541 | ESCRITORIO SECRETARIAL | 0 |
| ANT-R0000698 | ANAQUEL O ESTANTE | 0 |
| ANT-R0000696 | ANAQUEL O ESTANTE | 0 |
| ANT-R0000694 | ANAQUEL O ESTANTE | 0 |
| ANT-R0500693 | ANAQUEL O ESTANTE | 0 |
| ANT-00047372 | SILLA FIJA | 0 |
| ANT-00034267 | C P U | 0 |
| ANT-00043837 | MESA P/MAQUINA DE ESCRIBIR | 0 |
| ANT-00043835 | SILLA GIRATORIA | 0 |
| ANT-00048052 | ESCRITORIO EJECUTIVO | 0 |
| ANT-00032700 | REGULADOR | 0 |
| ANT-R0001772 | ARCHIVERO 4 CAJONES | 0 |
| ANT-00034860 | ESCRITORIO SECRETARIAL | 0 |
| ANT-00047358 | SILLA GIRATORIA | 0 |
| ANT-00027288 | RELOJ CHECADOR | 0 |
| ANT-00037703 | BANCA 3 ASIENTOS | 0 |
| ANT-00043839 | REGULADOR | 0 |
| ANT-R0000699 | ANAQUEL O ESTANTE | 0 |
| ANT-R0500684 | ANAQUEL O ESTANTE | 0 |
| ANT-R0500687 | ANAQUEL O ESTANTE | 0 |
| ANT-00040788 | ANAQUEL O ESTANTE | 0 |
| ANT-R0500679 | ANAQUEL O ESTANTE | 0 |
| ANT-R0500685 | ANAQUEL O ESTANTE | 0 |
| ANT-R0500680 | ANAQUEL O ESTANTE | 0 |
| ANT-00040786 | ANAQUEL O ESTANTE | 0 |
| ANT-00031231 | MUEBLE O MESA P/COMPUTADORA | 0 |
| ANT-00031230 | SILLA FIJA C/CODERAS | 0 |
| ANT-00048457 | SILLA FIJA | 0 |
| ANT-00029373 | ANAQUEL O ESTANTE | 0 |
| ANT-00029360 | ANAQUEL O ESTANTE | 0 |
| ANT-00029359 | ANAQUEL O ESTANTE | 0 |
| ANT-00035954 | ANAQUEL O ESTANTE | 0 |
| ANT-00035953 | ANAQUEL O ESTANTE | 0 |
| ANT-00035952 | ANAQUEL O ESTANTE | 0 |
| ANT-00035951 | ANAQUEL O ESTANTE | 0 |
| ANT-00044388 | ANAQUEL O ESTANTE | 0 |
| ANT-00044387 | ANAQUEL O ESTANTE | 0 |
| ANT-00035946 | ANAQUEL O ESTANTE | 0 |
| ANT-00035945 | ANAQUEL O ESTANTE | 0 |
| ANT-00035944 | ANAQUEL O ESTANTE | 0 |
| ANT-00035943 | ANAQUEL O ESTANTE | 0 |
| ANT-00035942 | ANAQUEL O ESTANTE | 0 |
| ANT-00035941 | ANAQUEL O ESTANTE | 0 |
| ANT-00035940 | ANAQUEL O ESTANTE | 0 |
| ANT-00047370 | SILLA FIJA | 0 |
| ANT-00047377 | SILLA FIJA | 0 |
| ANT-00032701 | APENDICE SEMANARIO JUDICIAL | 0 |
| ANT-00048456 | MESA MULTIUSOS | 0 |
| ANT-00048066 | SILLA FIJA | 0 |
| ANT-00031232 | MUEBLE O MESA P/COMPUTADORA | 0 |
| ANT-00029372 | ANAQUEL O ESTANTE | 0 |
| ANT-00029371 | ANAQUEL O ESTANTE | 0 |
| ANT-00029370 | ANAQUEL O ESTANTE | 0 |
| ANT-00029368 | ANAQUEL O ESTANTE | 0 |
| ANT-00029367 | ANAQUEL O ESTANTE | 0 |
| ANT-00029364 | ANAQUEL O ESTANTE | 0 |
| ANT-00029363 | ANAQUEL O ESTANTE | 0 |
| ANT-00029362 | ANAQUEL O ESTANTE | 0 |
| ANT-00029361 | ANAQUEL O ESTANTE | 0 |
| ANT-R0001663 | ARCHIVERO 4 CAJONES | 0 |
| ANT-R0000700 | ANAQUEL O ESTANTE | 0 |
| ANT-00048458 | MESA MULTIUSOS | 0 |
| ANT-00031245 | MUEBLE O MESA P/COMPUTADORA | 0 |
| ANT-00024138 | GABINETE | 0 |
| ANT-00024130 | MESA P/MAQUINA DE ESCRIBIR | 0 |
| ANT-00043842 | ARCHIVERO 4 CAJONES | 0 |
| ANT-00024121 | ARCHIVERO 4 CAJONES | 0 |
| ANT-00024105 | MUEBLE O MESA P/COMPUTADORA | 0 |
| ANT-00031937 | ANAQUEL O ESTANTE | 0 |
| ANT-00031929 | ANAQUEL O ESTANTE | 0 |
| ANT-00031928 | ANAQUEL O ESTANTE | 0 |

| | | |
|---|---|---|
| ANT-00031926 | ANAQUEL O ESTANTE | 0 |
| ANT-00027256 | LIBRERO | 0 |
| ANT-00044399 | VITRINA P/BANDERA | 0 |
| ANT-00013832 | COLECCION JURISPRUDENCIA | 0 |
| ANT-00044697 | SACAPUNTAS ELECTRICO | 0 |
| ANT-00031244 | MESA P/MAQUINA DE ESCRIBIR | 0 |
| ANT-00028698 | EXTINGUIDOR | 0 |
| ANT-00031242 | ESCRITORIO EJECUTIVO | 0 |
| ANT-00031237 | ESCRITORIO SECRETARIAL | 0 |
| ANT-00027278 | SILLA FIJA C/CODERAS | 0 |
| ANT-00019840 | IMPRESORA MATRIZ | 0 |
| ANT-00048057 | SILLA FIJA | 0 |
| ANT-00031134 | ARCHIVERO 3 CAJONES + CAJA DE SEGURIDAD | 0 |
| ANT-00031133 | ARCHIVERO 4 CAJONES | 0 |
| ANT-00031125 | MUEBLE O MESA P/COMPUTADORA | 0 |
| ANT-00047360 | MESA P/MAQUINA DE ESCRIBIR | 0 |
| ANT-00046309 | ARCHIVERO 4 CAJONES | 0 |
| ANT-00048058 | SILLA FIJA | 0 |
| ANT-00048056 | ARCHIVERO 4 CAJONES | 0 |
| ANT-00046307 | ESCALERA | 0 |
| ANT-00040783 | SILLA FIJA | 0 |
| ANT-00024083 | VENTILADOR DE PEDESTAL | 0 |
| ANT-00046300 | MESA MULTIUSOS | 0 |
| ANT-00038800 | SILLA FIJA | 0 |
| ANT-00040787 | ANAQUEL O ESTANTE | 0 |
| ANT-00028409 | VENTILADOR DE PEDESTAL | 0 |
| ANT-D1400899 | SILLA GIRATORIA | 0 |
| ANT-D1400912 | MESA MULTIUSOS | 0 |
| ANT-D1400902 | SILLA GIRATORIA | 0 |
| ANT-D1400903 | SILLA GIRATORIA | 0 |
| ANT-D1400908 | ESCRITORIO SECRETARIAL | 0 |
| ANT-D1400900 | SILLA GIRATORIA | 0 |
| ANT-D1400905 | ESCRITORIO SECRETARIAL | 0 |
| ANT-D1400921 | SILLA FIJA C/CODERAS | 0 |
| ANT-D1400901 | SILLA GIRATORIA | 0 |
| ANT-D1400919 | SILLA FIJA C/CODERAS | 0 |
| ANT-D1400918 | SILLA FIJA C/CODERAS | 0 |
| ANT-D1400917 | SILLA FIJA C/CODERAS | 0 |
| ANT-D1400923 | VITRINA | 0 |
| ANT-D1400887 | MUEBLE O MESA P/COMPUTADORA | 0 |
| ANT-D1400895 | SILLA GIRATORIA | 0 |
| ANT-D1400910 | VITRINA | 0 |
| ANT-D1400913 | MESA MULTIUSOS | 0 |
| ANT-D1400896 | SILLA GIRATORIA | 0 |
| ANT-D1400911 | MESA DE TRABAJO | 0 |
| ANT-D1400893 | SILLA GIRATORIA | 0 |
| ANT-D1400894 | SILLA GIRATORIA | 0 |
| ANT-D1400885 | MESA DE TRABAJO | 0 |
| ANT-D1400897 | SILLA GIRATORIA | 0 |
| ANT-D1400926 | VITRINA | 0 |
| ANT-D1400925 | VITRINA | 0 |
| ANT-D1400924 | VITRINA | 0 |
| ANT-D1400914 | VITRINA | 0 |
| ANT-D1400915 | VITRINA | 0 |
| ANT-D1400892 | SILLA GIRATORIA | 0 |
| ANT-D1402236 | MESA MULTIUSOS | 0 |
| ANT-D1402235 | MESA MULTIUSOS | 0 |
| ANT-D1400922 | VITRINA | 0 |
| ANT-D1400898 | SILLA GIRATORIA | 0 |
| ANT-D1400916 | SILLA FIJA C/CODERAS | 0 |
| ANT-D1400920 | SILLA FIJA C/CODERAS | 0 |
| ANT-D1400884 | ESCRITORIO EJECUTIVO | 0 |
| ANT-D1400888 | SILLON EJECUTIVO C/CODERAS | 0 |
| ANT-D1400889 | PERCHERO | 0 |
| ANT-00045996 | MOUSE | 0 |
| ANT-00045995 | TECLADO | 0 |
| ANT-00045834 | SACAPUNTAS ELECTRICO | 243.6 |
| ANT-00031426 | ARCHIVERO 4 CAJONES | 0 |
| ANT-00040069 | REGULADOR | 0 |
| ANT-00044511 | C P U | 0 |
| ANT-00043766 | VITRINA DE PARED | 0 |

| | | |
|---|---|---|
| ANT-00019990 | ARCHIVERO 4 CAJONES | 0 |
| ANT-00046217 | ANAQUEL O ESTANTE | 0 |
| ANT-00046216 | CALENTADOR ELECTRICO | 0 |
| ANT-00033241 | APENDICE SEMANARIO JUDICIAL | 0 |
| ANT-00043762 | SILLA FIJA | 0 |
| ANT-R0000775 | ANAQUEL O ESTANTE | 0 |
| ANT-R0000774 | ANAQUEL O ESTANTE | 0 |
| ANT-R0000773 | ANAQUEL O ESTANTE | 0 |
| ANT-00048781 | SILLA FIJA | 0 |
| ANT-00043359 | SILLA FIJA | 0 |
| ANT-00029564 | CALENTADOR ELECTRICO | 491 |
| ANT-00045724 | MOUSE | 0 |
| ANT-00045725 | TECLADO | 0 |
| ANT-00045723 | C P U | 1572.96 |
| ANT-00045726 | MONITOR | 9959.76 |
| ANT-00047148 | SACAPUNTAS ELECTRICO | 0 |
| ANT-00038193 | ARCHIVERO | 0 |
| ANT-R0000783 | ANAQUEL O ESTANTE | 0 |
| ANT-00043763 | ANAQUEL O ESTANTE | 0 |
| ANT-R0000777 | ANAQUEL O ESTANTE | 0 |
| ANT-R0000776 | ANAQUEL O ESTANTE | 0 |
| ANT-00039372 | C P U | 0 |
| ANT-00039360 | MONITOR | 0 |
| ANT-00040193 | C P U | 0 |
| ANT-00040194 | MONITOR | 0 |
| ANT-00036423 | SILLON EJECUTIVO RESPALDO ALTO | 0 |
| ANT-00043758 | ARCHIVERO 4 CAJONES | 0 |
| ANT-C0000327 | MONITOR | 0 |
| ANT-00049877 | IMPRESORA | 5972.84 |
| ANT-00049876 | IMPRESORA | 5972.84 |
| ANT-00036126 | REGULADOR | 0 |
| ANT-00040716 | ANAQUEL O ESTANTE | 0 |
| ANT-00046215 | ANAQUEL O ESTANTE | 0 |
| ANT-R0000782 | ANAQUEL O ESTANTE | 0 |
| ANT-R0000781 | ANAQUEL O ESTANTE | 0 |
| ANT-R0000779 | ANAQUEL O ESTANTE | 0 |
| ANT-R0000778 | ANAQUEL O ESTANTE | 0 |
| ANT-00046210 | IMPRESORA | 0 |
| ANT-00040715 | REGULADOR | 0 |
| ANT-00046212 | IMPRESORA LASER | 0 |
| ANT-00043760 | ARCHIVERO 4 CAJONES | 0 |
| ANT-R0000785 | ANAQUEL O ESTANTE | 0 |
| ANT-00043764 | ANAQUEL O ESTANTE | 0 |
| ANT-00038192 | ARCHIVERO | 0 |
| ANT-00047886 | ARCHIVERO 4 CAJONES | 0 |
| ANT-00034021 | APENDICE SEMANARIO JUDICIAL | 0 |
| ANT-00040094 | FAX | 0 |
| ANT-00029949 | GABINETE | 0 |
| ANT-00042916 | IMPRESORA LASER | 7578.5 |
| ANT-00028825 | ENFRIADOR Y CALENTADOR DE AGUA | 0 |
| ANT-00040713 | MAQUINA DE ESCRIBIR MECANICA | 0 |
| ANT-00028362 | MONITOR | 0 |
| ANT-00019999 | ARCHIVERO 4 CAJONES | 0 |
| ANT-00028361 | MONITOR | 0 |
| ANT-00028360 | C P U | 0 |
| ANT-00028359 | C P U | 0 |
| ANT-00028358 | C P U | 0 |
| ANT-00028357 | C P U | 0 |
| ANT-00028356 | C P U | 0 |
| ANT-00047147 | SILLA FIJA | 0 |
| ANT-00033242 | SILLA FIJA | 0 |
| ANT-00047882 | SILLA FIJA | 0 |
| ANT-00028353 | SILLA FIJA | 0 |
| ANT-00028349 | SILLA FIJA | 0 |
| ANT-00047884 | SILLA FIJA | 0 |
| ANT-00027628 | ANAQUEL O ESTANTE | 0 |
| ANT-00027626 | ANAQUEL O ESTANTE | 0 |
| ANT-00027624 | ANAQUEL O ESTANTE | 0 |
| ANT-00027622 | ANAQUEL O ESTANTE | 0 |
| ANT-00027619 | ANAQUEL O ESTANTE | 0 |
| ANT-00035364 | ANAQUEL O ESTANTE | 0 |

| | | |
|---|---|---|
| ANT-00035363 | ANAQUEL O ESTANTE | 0 |
| ANT-00027615 | ANAQUEL O ESTANTE | 0 |
| ANT-00027614 | ANAQUEL O ESTANTE | 0 |
| ANT-00027613 | ANAQUEL O ESTANTE | 0 |
| ANT-00027612 | ANAQUEL O ESTANTE | 0 |
| ANT-00027611 | ANAQUEL O ESTANTE | 0 |
| ANT-00027610 | ANAQUEL O ESTANTE | 0 |
| ANT-00028439 | ARCHIVERO 4 CAJONES | 0 |
| ANT-00028438 | ARCHIVERO 4 CAJONES | 0 |
| ANT-00028428 | ARCHIVERO 4 CAJONES | 0 |
| ANT-00033222 | ARCHIVERO 4 CAJONES | 0 |
| ANT-R0002034 | MONITOR | 0 |
| ANT-00046218 | SILLA FIJA | 0 |
| ANT-00034275 | REGULADOR | 0 |
| ANT-00033812 | MONITOR | 0 |
| ANT-00042643 | C P U | 0 |
| ANT-00029046 | IMPRESORA MATRIZ | 0 |
| ANT-00047149 | ROTOMARTILLO | 27.75 |
| ANT-00040720 | ENFRIADOR Y CALENTADOR DE AGUA | 0 |
| ANT-00033244 | MUEBLE O MESA P/COMPUTADORA | 0 |
| ANT-00033243 | MUEBLE O MESA P/COMPUTADORA | 0 |
| ANT-00047883 | MUEBLE O MESA P/COMPUTADORA | 0 |
| ANT-00032270 | MUEBLE O MESA P/COMPUTADORA | 0 |
| ANT-00037364 | MUEBLE O MESA P/COMPUTADORA | 0 |
| ANT-00028334 | SILLA FIJA | 0 |
| ANT-00028317 | LIBRERO C/CREDENZA | 0 |
| ANT-00028315 | ESCRITORIO EJECUTIVO | 0 |
| ANT-00028295 | MESA P/MAQUINA DE ESCRIBIR | 0 |
| ANT-00028371 | IMPRESORA MATRIZ | 0 |
| ANT-00028370 | REGULADOR | 0 |
| ANT-00028369 | REGULADOR | 0 |
| ANT-00028368 | REGULADOR | 0 |
| ANT-00028406 | ARCHIVERO 4 CAJONES | 0 |
| ANT-00028405 | ARCHIVERO 4 CAJONES | 0 |
| ANT-00028404 | ARCHIVERO 4 CAJONES | 0 |
| ANT-00028403 | ARCHIVERO 4 CAJONES | 0 |
| ANT-00028402 | ARCHIVERO 4 CAJONES | 0 |
| ANT-00028401 | ARCHIVERO 4 CAJONES | 0 |
| ANT-00028400 | ARCHIVERO 4 CAJONES | 0 |
| ANT-00028398 | VENTILADOR DE PEDESTAL | 0 |
| ANT-00028399 | ARCHIVERO 4 CAJONES | 0 |
| ANT-00028397 | VENTILADOR DE PEDESTAL | 0 |
| ANT-00028391 | ARCHIVERO 4 CAJONES | 0 |
| ANT-00028488 | LIBRERO | 0 |
| ANT-00028294 | ESCRITORIO SECRETARIAL | 0 |
| ANT-00028293 | ESCRITORIO SECRETARIAL | 0 |
| ANT-00028292 | ESCRITORIO SECRETARIAL | 0 |
| ANT-00028291 | ESCRITORIO SECRETARIAL | 0 |
| ANT-00028287 | ESCRITORIO SECRETARIAL | 0 |
| ANT-00028286 | ESCRITORIO SECRETARIAL | 0 |
| ANT-00028285 | ESCRITORIO SECRETARIAL | 0 |
| ANT-00028284 | ESCRITORIO SECRETARIAL | 0 |
| ANT-00032267 | ASTA Y BANDERA | 0 |
| ANT-00031428 | ARCHIVERO 4 CAJONES | 0 |
| ANT-00028347 | SILLA FIJA | 0 |
| ANT-00028345 | SILLA FIJA | 0 |
| ANT-00028344 | SILLA FIJA | 0 |
| ANT-00028342 | SILLA FIJA | 0 |
| ANT-00034022 | SILLA FIJA | 0 |
| ANT-00028408 | ARCHIVERO 4 CAJONES | 0 |
| ANT-00028407 | ARCHIVERO 4 CAJONES | 0 |
| ANT-00028390 | ARCHIVERO 4 CAJONES | 0 |
| ANT-00028389 | ARCHIVERO 4 CAJONES | 0 |
| ANT-00028382 | SILLA SECRETARIAL C/RODAJAS | 0 |
| ANT-00028379 | SILLON EJECUTIVO C/CODERAS | 0 |
| ANT-00028378 | ARCHIVERO 4 CAJONES | 0 |
| ANT-00028376 | FAX | 0 |
| ANT-00028364 | MONITOR | 0 |
| ANT-00043761 | SILLA FIJA | 0 |
| ANT-00048854 | SILLA FIJA | 0 |
| ANT-00047885 | SILLA FIJA | 0 |

| | | |
|---|---|---|
| ANT-00037365 | SILLA FIJA | 0 |
| ANT-00028431 | SACAPUNTAS ELECTRICO | 0 |
| ANT-00028430 | EXTINGUIDOR | 0 |
| ANT-00028468 | PERCHERO | 0 |
| ANT-00046214 | ANAQUEL O ESTANTE | 0 |
| ANT-00028411 | ARCHIVERO 3 CAJONES + CAJA DE SEGURIDAD | 0 |
| ANT-00015481 | SILLA FIJA | 0 |
| ANT-00015488 | MAQUINA DE ESCRIBIR MECANICA | 0 |
| ANT-00015487 | MAQUINA DE ESCRIBIR MECANICA | 0 |
| ANT-00015486 | ARCHIVERO 3 CAJONES | 0 |
| ANT-00015485 | ESCRITORIO SECRETARIAL | 0 |
| ANT-00015484 | SILLA FIJA | 0 |
| ANT-00015483 | SILLA FIJA | 0 |
| ANT-00015482 | SILLA FIJA | 0 |
| ANT-00015411 | SILLA FIJA | 0 |
| ANT-R0001967 | MAQUINA DE ESCRIBIR MECANICA | 0 |
| ANT-00015410 | SILLA FIJA | 0 |
| ANT-00015409 | SILLA FIJA | 0 |
| ANT-00015408 | SILLA FIJA | 0 |
| ANT-00015414 | MAQUINA DE ESCRIBIR MECANICA | 0 |
| ANT-00015413 | ESCRITORIO SECRETARIAL | 0 |
| ANT-00015412 | ARCHIVERO 3 CAJONES | 0 |
| ANT-00010274 | ARCHIVERO 3 CAJONES | 0 |
| ANT-00013447 | SILLA FIJA | 0 |
| ANT-R0001968 | MAQUINA DE ESCRIBIR MECANICA | 0 |
| ANT-00013450 | SILLA FIJA | 0 |
| ANT-00013449 | SILLA FIJA | 0 |
| ANT-00013448 | SILLA FIJA | 0 |
| ANT-00010275 | ESCRITORIO SECRETARIAL | 0 |
| ANT-00016157 | ARCHIVERO 3 CAJONES | 0 |
| ANT-00001515 | ARCHIVERO 4 CAJONES | 0 |
| ANT-00005725 | SILLA FIJA | 0 |
| ANT-00005724 | SILLA FIJA | 0 |
| ANT-00005723 | SILLA FIJA | 0 |
| ANT-00005722 | SILLA FIJA | 0 |
| ANT-00005721 | SILLA FIJA | 0 |
| ANT-00005720 | SILLA FIJA | 0 |
| ANT-00005645 | SILLON EJECUTIVO C/CODERAS | 0 |
| ANT-00016164 | ESCRITORIO SECRETARIAL | 0 |
| ANT-00016163 | ESCRITORIO SECRETARIAL | 0 |
| ANT-00016162 | SILLA GIRATORIA | 0 |
| ANT-00016161 | MAQUINA DE ESCRIBIR MECANICA | 0 |
| ANT-00016160 | SILLA FIJA | 0 |
| ANT-00016159 | SILLA FIJA | 0 |
| ANT-00016158 | ANAQUEL O ESTANTE | 0 |
| ANT-00016165 | ESCRITORIO SECRETARIAL | 0 |
| ANT-00016171 | MAQUINA DE ESCRIBIR MECANICA | 0 |
| ANT-00016170 | SILLA FIJA | 0 |
| ANT-00016169 | SILLA FIJA | 0 |
| ANT-00016168 | SILLA FIJA | 0 |
| ANT-00016167 | ARCHIVERO 3 CAJONES | 0 |
| ANT-00016166 | ESCRITORIO SECRETARIAL | 0 |
| ANT-00016625 | ARCHIVERO 3 CAJONES | 0 |
| ANT-00016629 | SILLA FIJA | 0 |
| ANT-00016628 | SILLA FIJA | 0 |
| ANT-00016627 | SILLA FIJA | 0 |
| ANT-00016626 | ESCRITORIO SECRETARIAL | 0 |
| ANT-R0300341 | MAQUINA DE ESCRIBIR MECANICA | 0 |
| ANT-00029898 | SILLA SECRETARIAL GIRATORIA | 0 |
| ANT-00016630 | SILLA FIJA | 0 |
| 00001249 | SILLA FIJA C/CODERAS | 0 |
| ANT-00015335 | SILLA FIJA | 0 |
| ANT-00024086 | MUEBLE O MESA P/COMPUTADORA | 0 |
| ANT-D1401611 | SILLA FIJA C/CODERAS | 0 |
| ANT-D1401602 | SILLA FIJA C/CODERAS | 0 |
| ANT-D1401603 | SILLA FIJA C/CODERAS | 0 |
| ANT-D1401672 | PERCHERO | 0 |
| ANT-D1401600 | SILLA FIJA | 0 |
| ANT-D1401674 | ESCRITORIO SECRETARIAL | 0 |
| ANT-00027255 | LIBRERO | 0 |
| ANT-D1401666 | SILLON EJECUTIVO C/CODERAS | 0 |

| | | |
|---|---|---|
| ANT-00031229 | MESA P/MAQUINA DE ESCRIBIR | 0 |
| ANT-00008376 | MAQUINA DE ESCRIBIR MECANICA | 0 |
| ANT-00007453 | MAQUINA DE ESCRIBIR ELECTRICA | 0 |
| ANT-00009602 | SILLA GIRATORIA | 0 |
| ANT-00015330 | ESCRITORIO SECRETARIAL | 0 |
| ANT-00015337 | SILLA FIJA | 0 |
| ANT-00015336 | SILLA FIJA | 0 |
| ANT-00015334 | SILLA FIJA | 0 |
| ANT-00015333 | MAQUINA DE ESCRIBIR MECANICA | 0 |
| ANT-00015332 | LIBRERO | 0 |
| ANT-00015331 | ARCHIVERO 3 CAJONES | 0 |
| ANT-00014175 | ARCHIVERO 3 CAJONES | 0 |
| ANT-00014182 | MAQUINA DE ESCRIBIR MECANICA | 0 |
| ANT-00014181 | SILLA FIJA | 0 |
| ANT-00014180 | SILLA FIJA | 0 |
| ANT-00014179 | SILLA FIJA | 0 |
| ANT-00014178 | SILLA FIJA | 0 |
| ANT-00014177 | ESCRITORIO EJECUTIVO | 0 |
| ANT-00014176 | ESCRITORIO SECRETARIAL | 0 |
| ANT-00016525 | SILLA FIJA | 0 |
| ANT-00007296 | MAQUINA DE ESCRIBIR MECANICA | 0 |
| ANT-00016530 | ARCHIVERO 3 CAJONES | 0 |
| ANT-00016529 | ESCRITORIO SECRETARIAL | 0 |
| ANT-00016528 | SILLA FIJA | 0 |
| ANT-00016527 | SILLA FIJA | 0 |
| ANT-00016526 | SILLA FIJA | 0 |
| ANT-00029948 | ANAQUEL O ESTANTE | 0 |
| ANT-R0000163 | ESCRITORIO EJECUTIVO | 0 |
| ANT-00014961 | GABINETE | 0 |
| ANT-00014957 | MAQUINA DE ESCRIBIR MECANICA | 0 |
| ANT-00044600 | SILLA FIJA | 0 |
| ANT-00044711 | SILLA FIJA | 0 |
| ANT-00044710 | SILLA FIJA | 0 |
| ANT-00016145 | ESCRITORIO SECRETARIAL | 0 |
| ANT-00016148 | SILLA FIJA | 0 |
| ANT-00016147 | SILLA FIJA | 0 |
| ANT-00016146 | ARCHIVERO 3 CAJONES | 0 |
| ANT-00016123 | SILLA FIJA | 0 |
| ANT-00042719 | MAQUINA DE ESCRIBIR ELECTRICA | 0 |
| ANT-00016144 | SILLA FIJA | 0 |
| ANT-00016143 | MAQUINA DE ESCRIBIR MECANICA | 0 |
| ANT-00016141 | ARCHIVERO 3 CAJONES | 0 |
| ANT-00016140 | ESCRITORIO SECRETARIAL | 0 |
| ANT-00016139 | ESCRITORIO SECRETARIAL | 0 |
| ANT-00016138 | SILLA FIJA | 0 |
| ANT-00016130 | SILLA FIJA | 0 |
| ANT-00016129 | SILLA FIJA | 0 |
| ANT-00016128 | SILLA FIJA | 0 |
| ANT-00016127 | SILLA FIJA | 0 |
| ANT-00016126 | SILLA FIJA | 0 |
| ANT-00016125 | SILLA FIJA | 0 |
| ANT-00016124 | SILLA FIJA | 0 |
| ANT-00016623 | ARCHIVERO 3 CAJONES | 0 |
| ANT-00033830 | SILLA FIJA | 0 |
| ANT-00033831 | SILLA FIJA | 0 |
| ANT-00033929 | ARCHIVERO 4 CAJONES | 0 |
| ANT-00014268 | MAQUINA DE ESCRIBIR MECANICA | 0 |
| ANT-00016624 | ESCRITORIO SECRETARIAL | 0 |
| ANT-00016649 | SILLA FIJA | 0 |
| ANT-00016648 | ARCHIVERO 3 CAJONES | 0 |
| ANT-00016647 | ESCRITORIO SECRETARIAL | 0 |
| ANT-00033930 | ARCHIVERO 4 CAJONES | 0 |
| ANT-00033832 | SILLA FIJA | 0 |
| ANT-00033833 | SILLA FIJA | 0 |
| ANT-00016652 | SILLA FIJA | 0 |
| ANT-00016651 | SILLA FIJA | 0 |
| ANT-00016650 | SILLA FIJA | 0 |
| ANT-00016549 | SILLA FIJA | 0 |
| ANT-R0001969 | MAQUINA DE ESCRIBIR MECANICA | 0 |
| ANT-00016554 | ARCHIVERO 3 CAJONES | 0 |
| ANT-00016553 | ESCRITORIO SECRETARIAL | 0 |

| | | |
|---|---|---|
| ANT-00016552 | SILLA FIJA | 0 |
| ANT-00016551 | SILLA FIJA | 0 |
| ANT-00016550 | SILLA FIJA | 0 |
| ANT-00016641 | MAQUINA DE ESCRIBIR MECANICA | 0 |
| ANT-00049477 | SACAPUNTAS ELECTRICO | 243.6 |
| ANT-R0001983 | MAQUINA DE ESCRIBIR MECANICA | 0 |
| ANT-D1600315 | MONITOR | 0 |
| ANT-D1600452 | C P U | 0 |
| ANT-00011853 | ESCRITORIO SECRETARIAL | 0 |
| ANT-00016646 | SILLA FIJA | 0 |
| ANT-00016645 | SILLA FIJA | 0 |
| ANT-00016644 | SILLA FIJA | 0 |
| ANT-00016643 | SILLA FIJA | 0 |
| ANT-00016642 | MAQUINA DE ESCRIBIR MECANICA | 0 |
| ANT-00046025 | SILLA FIJA | 0 |
| ANT-R0002044 | MAQUINA DE ESCRIBIR ELECTRICA | 0 |
| ANT-R0001631 | MESA MULTIUSOS | 0 |
| ANT-R0001636 | GABINETE | 0 |
| ANT-00037693 | ASTA Y BANDERA | 0 |
| ANT-R0000735 | MAQUINA DE ESCRIBIR MECANICA | 0 |
| ANT-R0200063 | SILLA FIJA | 0 |
| ANT-00011897 | SILLA FIJA | 0 |
| ANT-R0001633 | ARCHIVERO 4 CAJONES | 0 |
| ANT-R0001635 | ARCHIVERO 4 CAJONES | 0 |
| ANT-00038153 | REGULADOR | 0 |
| ANT-C0000056 | ENFRIADOR Y CALENTADOR DE AGUA | 0 |
| ANT-R0001632 | ESCRITORIO SECRETARIAL | 0 |
| ANT-R0001639 | MUEBLE O MESA P/COMPUTADORA | 0 |
| ANT-00015312 | ARCHIVERO 3 CAJONES | 0 |
| ANT-00046024 | LIBRERO | 0 |
| ANT-00046027 | MAQUINA DE ESCRIBIR MECANICA | 0 |
| ANT-00046028 | ESCRITORIO SECRETARIAL | 0 |
| ANT-00046026 | SILLA FIJA | 0 |
| ANT-00014149 | IMPRESORA MATRIZ | 0 |
| ANT-D1401476 | PERCHERO | 0 |
| ANT-D1401484 | SILLON EJECUTIVO | 0 |
| ANT-D1401483 | SILLON EJECUTIVO | 0 |
| ANT-D1401479 | MUEBLE O MESA P/COMPUTADORA | 0 |
| ANT-D1401478 | ESCRITORIO SECRETARIAL | 0 |
| ANT-D1401477 | LOCKER | 0 |
| ANT-D1401475 | PERCHERO | 0 |
| ANT-00045845 | SACAPUNTAS ELECTRICO | 243.6 |
| ANT-00024839 | ARCHIVERO 4 CAJONES | 0 |
| ANT-00024841 | MESA P/MAQUINA DE ESCRIBIR | 0 |
| ANT-00024833 | GABINETE | 0 |
| ANT-00024835 | VITRINA DE PARED | 0 |
| ANT-00024837 | ESCRITORIO EJECUTIVO | 0 |
| ANT-00024836 | MAQUINA DE ESCRIBIR ELECTRICA | 0 |
| ANT-00020915 | ESCRITORIO SECRETARIAL | 0 |
| ANT-00038008 | MESA P/MAQUINA DE ESCRIBIR | 0 |
| ANT-00038007 | MESA P/MAQUINA DE ESCRIBIR | 0 |
| ANT-00038028 | GABINETE | 0 |
| ANT-00037962 | SILLON SEMI-EJECUTIVO | 0 |
| ANT-00020913 | ARCHIVERO 4 CAJONES | 0 |
| ANT-00031020 | BOCINAS | 0 |
| ANT-00048133 | SILLA FIJA | 0 |
| ANT-00031018 | COLECCION JURISPRUDENCIA | 0 |
| ANT-00039137 | SILLA FIJA | 0 |
| ANT-00032513 | GABINETE | 0 |
| ANT-00046863 | SILLA GIRATORIA | 0 |
| ANT-00033420 | APENDICE SEMANARIO JUDICIAL | 0 |
| ANT-00014158 | ARCHIVERO 4 CAJONES | 0 |
| ANT-00032514 | REGULADOR | 0 |
| ANT-00033419 | MAQUINA DE ESCRIBIR MECANICA | 0 |
| ANT-00048502 | SILLA FIJA | 0 |
| ANT-00045999 | MOUSE | 0 |
| ANT-00045998 | TECLADO | 0 |
| ANT-00039618 | IMPRESORA LASER | 0 |
| ANT-00043366 | APENDICE SEMANARIO JUDICIAL | 0 |
| ANT-00042961 | IMPRESORA LASER | 7578.5 |
| ANT-00043364 | SILLA FIJA | 347.82 |

| | | |
|---|---|---|
| ANT-00042478 | ESCRITORIO SECRETARIAL | 1380 |
| ANT-R0001428 | MUEBLE O MESA P/COMPUTADORA | 0 |
| ANT-00042473 | REGULADOR | 133.4 |
| ANT-00042476 | REGULADOR | 133.4 |
| ANT-00042475 | REGULADOR | 133.4 |
| ANT-00038349 | MONITOR | 0 |
| ANT-00047819 | C P U | 0 |
| ANT-00038315 | C P U | 0 |
| ANT-00037907 | VENTILADOR DE PEDESTAL | 0 |
| ANT-00028083 | IMPRESORA LASER | 0 |
| ANT-00038039 | ESCRITORIO | 0 |
| ANT-00039619 | IMPRESORA LASER | 0 |
| ANT-00048753 | MUEBLE O MESA P/COMPUTADORA | 0 |
| ANT-00037964 | SILLON EJECUTIVO RESPALDO ALTO | 0 |
| ANT-00037963 | SILLON SEMI-EJECUTIVO | 0 |
| ANT-00014168 | GABINETE | 0 |
| ANT-00032516 | ESCRITORIO SECRETARIAL | 0 |
| ANT-00014135 | COLECCION JURISPRUDENCIA | 0 |
| ANT-00046866 | ESCRITORIO EJECUTIVO | 0 |
| ANT-00014160 | ARCHIVERO 4 CAJONES | 0 |
| ANT-00047822 | MESA P/MAQUINA DE ESCRIBIR | 0 |
| ANT-00046864 | REGULADOR | 0 |
| ANT-00038793 | ESCRITORIO SECRETARIAL | 0 |
| ANT-00031019 | ARCHIVERO 3 CAJONES + CAJA DE SEGURIDAD | 0 |
| ANT-00028625 | MUEBLE O MESA P/COMPUTADORA | 0 |
| ANT-00028619 | EXTINGUIDOR | 0 |
| ANT-00024843 | ANAQUEL O ESTANTE | 0 |
| ANT-00024842 | ANAQUEL O ESTANTE | 0 |
| ANT-00024840 | SILLA FIJA | 0 |
| ANT-00024838 | MAQUINA DE ESCRIBIR MECANICA | 0 |
| ANT-00024834 | SILLA GIRATORIA | 0 |
| ANT-00048501 | ARCHIVERO 4 CAJONES | 0 |
| ANT-00020914 | ESCRITORIO SECRETARIAL | 0 |
| ANT-00020912 | ARCHIVERO 4 CAJONES | 0 |
| ANT-00047821 | MESA P/MAQUINA DE ESCRIBIR | 0 |
| ANT-00014170 | GABINETE | 0 |
| ANT-00047823 | GABINETE | 0 |
| ANT-00047824 | MONITOR | 0 |
| ANT-00038792 | SILLA FIJA | 0 |
| ANT-00028614 | ARCHIVERO 4 CAJONES | 0 |
| ANT-00048132 | SILLA FIJA | 0 |
| ANT-00044852 | SILLA GIRATORIA | 0 |
| ANT-00028599 | IMPRESORA MATRIZ | 0 |
| ANT-00028581 | REGULADOR | 0 |
| ANT-00028564 | C P U | 0 |
| ANT-00028014 | REGULADOR | 0 |
| ANT-00027205 | MUEBLE O MESA P/COMPUTADORA | 0 |
| ANT-00027191 | C P U | 0 |
| ANT-00037981 | SILLA FIJA | 0 |
| ANT-00038041 | ESCRITORIO | 0 |
| ANT-00038000 | ESCRITORIO EJECUTIVO C/EXTENSION | 0 |
| ANT-00038030 | PERCHERO | 0 |
| ANT-00037960 | SILLON SEMI-EJECUTIVO | 0 |
| ANT-00037901 | VENTILADOR DE PEDESTAL | 0 |
| 00003086 | SILLA | 0 |
| 00003084 | SILLA | 0 |
| 00003083 | SILLA | 0 |
| 00003082 | SILLA | 0 |
| 00003081 | SILLA | 0 |
| 00003080 | ARCHIVERO 3 CAJONES | 0 |
| 00003042 | SILLA | 0 |
| 00003041 | SILLA | 0 |
| 00003040 | SILLA | 0 |
| 00003075 | ARCHIVERO 3 CAJONES | 0 |
| 00003013 | ARCHIVERO 4 CAJONES | 0 |
| 00003039 | SILLA | 0 |
| 00003037 | SILLA | 0 |
| 00003036 | ARCHIVERO 3 CAJONES | 0 |
| 00003034 | ARCHIVERO 3 CAJONES | 0 |
| 00003031 | ARCHIVERO 3 CAJONES | 0 |
| 00003067 | ARCHIVERO 4 CAJONES | 0 |

| | | |
|---|---|---|
| 00003022 | ARCHIVERO 4 CAJONES | 0 |
| 00003056 | ARCHIVERO 4 CAJONES | 0 |
| 00003016 | ARCHIVERO 4 CAJONES | 0 |
| ANT-00014159 | ARCHIVERO 4 CAJONES | 0 |
| ANT-00014157 | ARCHIVERO 4 CAJONES | 0 |
| ANT-00014156 | ARCHIVERO 4 CAJONES | 0 |
| 00000923 | ARCHIVERO 4 CAJONES | 0 |
| ANT-D1400719 | SILLA GIRATORIA | 0 |
| ANT-D1400703 | SILLA FIJA C/CODERAS | 0 |
| ANT-00049483 | MOUSE | 0 |
| ANT-00049482 | TECLADO | 0 |
| ANT-00049481 | MONITOR | 0 |
| ANT-00049480 | IMPRESORA LASER | 0 |
| 00000876 | ARCHIVERO 3 CAJONES | 0 |
| ANT-00045841 | SACAPUNTAS ELECTRICO | 243.6 |
| ANT-D1400795 | PERCHERO | 0 |
| ANT-D1400720 | SILLON EJECUTIVO C/CODERAS | 0 |
| ANT-D1400718 | SILLA GIRATORIA | 0 |
| ANT-D1400717 | SILLA GIRATORIA | 0 |
| ANT-D1400716 | VITRINA | 0 |
| ANT-D1400715 | VITRINA | 0 |
| ANT-D1400714 | ESCRITORIO SECRETARIAL | 0 |
| ANT-D1400713 | ESCRITORIO SECRETARIAL | 0 |
| ANT-D1400712 | SILLA FIJA C/CODERAS | 0 |
| ANT-D1400711 | SILLA FIJA C/CODERAS | 0 |
| ANT-D1400710 | SILLA FIJA C/CODERAS | 0 |
| ANT-D1400709 | SILLA FIJA C/CODERAS | 0 |
| ANT-D1400708 | SILLA FIJA C/CODERAS | 0 |
| ANT-D1400707 | SILLA FIJA C/CODERAS | 0 |
| ANT-D1400706 | SILLA FIJA C/CODERAS | 0 |
| ANT-D1400705 | SILLA FIJA C/CODERAS | 0 |
| ANT-D1400704 | SILLA FIJA C/CODERAS | 0 |
| ANT-00021844 | MESA P/MAQUINA DE ESCRIBIR | 0 |
| ANT-00025156 | ANAQUEL O ESTANTE | 0 |
| ANT-00021847 | NO BREAKE | 0 |
| ANT-00043783 | MUEBLE O MESA P/COMPUTADORA | 0 |
| ANT-00029616 | REGULADOR | 24 |
| ANT-00031035 | COLECCION JURISPRUDENCIA | 0 |
| ANT-00026711 | ARCHIVERO 4 CAJONES | 0 |
| ANT-00042924 | IMPRESORA LASER | 7578.5 |
| ANT-R0500803 | ANAQUEL O ESTANTE | 0 |
| ANT-R0500802 | ANAQUEL O ESTANTE | 0 |
| ANT-R0500801 | ANAQUEL O ESTANTE | 0 |
| ANT-00036405 | ARCHIVERO 4 CAJONES | 0 |
| ANT-00036404 | ARCHIVERO 4 CAJONES | 0 |
| ANT-00036403 | ARCHIVERO 4 CAJONES | 0 |
| ANT-00036402 | ARCHIVERO 4 CAJONES | 0 |
| ANT-00039439 | IMPRESORA LASER | 0 |
| ANT-R0500800 | ANAQUEL O ESTANTE | 0 |
| ANT-00039434 | C P U | 0 |
| ANT-00042753 | ARCHIVERO 4 CAJONES | 3144.43 |
| ANT-00042752 | ARCHIVERO 4 CAJONES | 3144.43 |
| ANT-00043786 | MESA DE TRABAJO | 839.5 |
| ANT-00048579 | SILLA FIJA | 273.7 |
| ANT-00048883 | SILLA FIJA S/CODERAS | 273.7 |
| ANT-00042746 | SILLA FIJA S/CODERAS | 273.7 |
| ANT-00042747 | SILLA FIJA S/CODERAS | 273.7 |
| ANT-00042749 | SILLA FIJA S/CODERAS | 273.7 |
| ANT-R0500799 | ANAQUEL O ESTANTE | 0 |
| ANT-R0500798 | ANAQUEL O ESTANTE | 0 |
| ANT-00024762 | C P U | 0 |
| ANT-00032557 | APENDICE SEMANARIO JUDICIAL | 0 |
| ANT-00028588 | ARCHIVERO 4 CAJONES | 0 |
| ANT-00028587 | ARCHIVERO 4 CAJONES | 0 |
| ANT-00028582 | EXTINGUIDOR | 0 |
| ANT-00028052 | CALENTADOR ELECTRICO | 0 |
| ANT-00028040 | MONITOR | 0 |
| ANT-00043784 | REGULADOR | 0 |
| ANT-00028010 | REGULADOR | 0 |
| ANT-00033466 | MUEBLE O MESA P/COMPUTADORA | 0 |
| ANT-00027955 | MUEBLE O MESA P/COMPUTADORA | 0 |

| | | |
|---|---|---|
| ANT-00027818 | MESA MULTIUSOS | 0 |
| ANT-00026709 | ESCRITORIO SECRETARIAL | 0 |
| ANT-00032558 | ESCRITORIO SECRETARIAL | 0 |
| ANT-00043782 | SILLA FIJA C/CODERAS | 0 |
| ANT-00032556 | REGULADOR | 0 |
| ANT-00043785 | MAQUINA DE ESCRIBIR MECANICA | 0 |
| ANT-00016199 | MUEBLE O MESA P/COMPUTADORA | 0 |
| ANT-00034205 | C P U | 0 |
| ANT-R0500797 | ANAQUEL O ESTANTE | 0 |
| ANT-R0500796 | ANAQUEL O ESTANTE | 0 |
| ANT-00034794 | APENDICE SEMANARIO JUDICIAL | 0 |
| ANT-00033802 | ARCHIVERO 4 CAJONES | 0 |
| ANT-00016193 | IMPRESORA MATRIZ | 0 |
| ANT-00016192 | GABINETE | 0 |
| ANT-00031037 | SILLA FIJA | 0 |
| ANT-00016218 | COLECCION JURISPRUDENCIA | 0 |
| ANT-00016211 | ARCHIVERO 4 CAJONES | 0 |
| 00000447 | VITRINA P/BANDERA | 0 |
| 00000943 | ARCHIVERO 4 CAJONES | 0 |
| 00000939 | ARCHIVERO 4 CAJONES | 0 |
| 00000256 | ARCHIVERO 4 CAJONES | 0 |
| 00000021 | ARCHIVERO 4 CAJONES | 1 |
| 00017705 | SILLON EJECUTIVO RESPALDO ALTO | 0 |
| 00017686 | SILLON EJECUTIVO RESPALDO ALTO | 0 |
| 00015219 | C P U | 0 |
| 00015218 | C P U | 0 |
| 00017681 | SILLON EJECUTIVO RESPALDO ALTO | 0 |
| 00017687 | SILLON EJECUTIVO RESPALDO ALTO | 0 |
| FOSEG 344 | MONITOR | 0 |
| ANT-00045671 | SACAPUNTAS ELECTRICO | 243.6 |
| 00001002 | LOCKER | 0 |
| 00000687 | SILLA | 0 |
| 00000700 | SILLA | 0 |
| ANT-00049430 | IMPRESORA | 5634.12 |
| ANT-00049429 | MOUSE | 0 |
| ANT-00049428 | TECLADO | 0 |
| ANT-00049426 | MOUSE | 0 |
| ANT-00049425 | TECLADO | 0 |
| ANT-00049423 | MOUSE | 0 |
| ANT-00046671 | CREDENZA | 0 |
| ANT-00033963 | ARCHIVERO 4 CAJONES | 0 |
| ANT-00033965 | ARCHIVERO 4 CAJONES | 0 |
| ANT-00038684 | ARCHIVERO 4 CAJONES | 0 |
| ANT-00032415 | ANAQUEL O ESTANTE | 0 |
| ANT-00048617 | SILLA FIJA | 0 |
| ANT-00048042 | SILLA SECRETARIAL GIRATORIA | 0 |
| ANT-00048045 | ESCRITORIO SECRETARIAL C/PORTATECLADO | 0 |
| ANT-00041568 | REGULADOR | 0 |
| ANT-00046382 | ARCHIVERO 4 CAJONES | 0 |
| ANT-00046818 | PUENTE UNION C/PORTA TECLADO | 0 |
| ANT-00040441 | ESCRITORIO SECRETARIAL | 0 |
| ANT-00037741 | ARCHIVERO 4 CAJONES | 0 |
| ANT-00037737 | ARCHIVERO 4 CAJONES | 0 |
| ANT-00037739 | ARCHIVERO 4 CAJONES | 0 |
| ANT-00037738 | ARCHIVERO 4 CAJONES | 0 |
| ANT-00038681 | ANAQUEL O ESTANTE | 0 |
| ANT-00038682 | ANAQUEL O ESTANTE | 0 |
| ANT-00042528 | ESCRITORIO SECRETARIAL | 0 |
| ANT-00037740 | ARCHIVERO 4 CAJONES | 0 |
| ANT-00033964 | ARCHIVERO 4 CAJONES | 0 |
| ANT-00033962 | ARCHIVERO 4 CAJONES | 0 |
| ANT-00037869 | VENTILADOR DE PEDESTAL | 0 |
| ANT-00046669 | ESCRITORIO EJECUTIVO | 0 |
| ANT-00046377 | ANAQUEL O ESTANTE | 0 |
| ANT-00038283 | ESCRITORIO SECRETARIAL | 0 |
| ANT-00037871 | VENTILADOR DE PEDESTAL | 0 |
| ANT-00041567 | REGULADOR | 0 |
| ANT-00041720 | MESA P/MAQUINA DE ESCRIBIR | 0 |
| ANT-00048046 | MESA MULTIUSOS | 0 |
| ANT-00041729 | ESCRITORIO SECRETARIAL | 0 |
| ANT-00041044 | IMPRESORA MATRIZ | 0 |

| | | |
|---|---|---|
| ANT-00042619 | MONITOR | 0 |
| ANT-00036266 | PIZARRON | 0 |
| ANT-00033396 | MUEBLE O MESA P/COMPUTADORA | 0 |
| ANT-00046384 | PUENTE UNION C/ARCHIVERO COLGANTE | 0 |
| ANT-C0000332 | MONITOR | 0 |
| ANT-00027580 | MESA MULTIUSOS | 0 |
| ANT-00048616 | ESCRITORIO SECRETARIAL | 0 |
| ANT-00023501 | ARCHIVERO 4 CAJONES | 0 |
| ANT-00043469 | SILLA FIJA | 0 |
| ANT-00023527 | ESCRITORIO SECRETARIAL | 0 |
| ANT-00023526 | ARCHIVERO 4 CAJONES | 0 |
| ANT-00017836 | MONITOR | 0 |
| ANT-00027579 | MESA MULTIUSOS | 0 |
| ANT-00048813 | MESA MULTIUSOS | 0 |
| ANT-00021655 | ESCRITORIO SECRETARIAL | 0 |
| ANT-00032337 | MUEBLE O MESA P/COMPUTADORA | 0 |
| ANT-00043467 | SILLA FIJA | 0 |
| ANT-00029525 | ARCHIVERO 4 CAJONES | 0 |
| ANT-00029523 | ARCHIVERO 4 CAJONES | 0 |
| ANT-00029524 | ARCHIVERO 4 CAJONES | 0 |
| ANT-00029526 | ARCHIVERO 4 CAJONES | 0 |
| ANT-00043336 | SILLA FIJA | 0 |
| ANT-00038154 | LIBRERO | 0 |
| ANT-00037089 | SILLA FIJA | 0 |
| ANT-00037092 | SILLA FIJA | 0 |
| ANT-00047736 | SILLA FIJA | 0 |
| ANT-00038632 | SILLA FIJA C/CODERAS | 0 |
| ANT-00048041 | ARCHIVERO 4 CAJONES | 0 |
| ANT-00048040 | ARCHIVERO 4 CAJONES | 0 |
| ANT-00028584 | EXTINGUIDOR | 0 |
| ANT-00035490 | MUEBLE O MESA P/COMPUTADORA | 0 |
| ANT-00048618 | REGULADOR | 0 |
| ANT-00043325 | MESA P/MAQUINA DE ESCRIBIR | 0 |
| ANT-00048614 | SILLA FIJA C/CODERAS | 0 |
| ANT-00018099 | MONITOR | 0 |
| ANT-00023515 | MUEBLE O MESA P/COMPUTADORA | 0 |
| ANT-00023513 | MAQUINA DE ESCRIBIR MECANICA | 0 |
| ANT-00035495 | ESCRITORIO SECRETARIAL | 0 |
| ANT-00027800 | VENTILADOR DE PEDESTAL | 0 |
| ANT-00027799 | VENTILADOR DE PEDESTAL | 0 |
| ANT-00038683 | ANAQUEL O ESTANTE | 0 |
| ANT-00026720 | ANAQUEL O ESTANTE | 0 |
| ANT-00046378 | ANAQUEL O ESTANTE | 0 |
| ANT-00040438 | ANAQUEL O ESTANTE | 0 |
| ANT-00032414 | ANAQUEL O ESTANTE | 0 |
| ANT-00040443 | BANCA 3 ASIENTOS | 0 |
| ANT-00040442 | BANCA 3 ASIENTOS | 0 |
| ANT-00023529 | ARCHIVERO 4 CAJONES | 0 |
| ANT-00034710 | SILLA FIJA | 0 |
| ANT-00023524 | ESCRITORIO SECRETARIAL | 0 |
| ANT-00048044 | MESA MULTIUSOS | 0 |
| ANT-00023509 | ARCHIVERO 4 CAJONES | 0 |
| ANT-00023506 | ARCHIVERO 4 CAJONES | 0 |
| ANT-00023503 | ESCRITORIO EJECUTIVO | 0 |
| ANT-00046379 | MUEBLE O MESA P/COMPUTADORA | 0 |
| ANT-00043471 | SILLA FIJA C/CODERAS | 0 |
| ANT-00035491 | REGULADOR | 0 |
| ANT-00048043 | SILLA FIJA | 0 |
| ANT-00048615 | SILLA FIJA | 0 |
| ANT-00035494 | SILLA GIRATORIA | 0 |
| ANT-00043472 | SILLA GIRATORIA | 0 |
| ANT-00032413 | SILLA GIRATORIA | 0 |
| ANT-00042529 | SILLA FIJA | 0 |
| ANT-00031004 | SILLA GIRATORIA | 0 |
| ANT-00031002 | VITRINA P/BANDERA | 0 |
| ANT-00031001 | ASTA Y BANDERA | 0 |
| ANT-00030997 | ARCHIVERO 4 CAJONES | 0 |
| ANT-00035492 | ARCHIVERO 4 CAJONES | 0 |
| ANT-00028592 | ARCHIVERO 4 CAJONES | 0 |
| ANT-00004899 | SILLON EJECUTIVO C/CODERAS | 0 |
| ANT-00006129 | SILLA FIJA | 0 |

| | | |
|---|---|---|
| ANT-00046674 | SILLA FIJA | 0 |
| ANT-00047008 | SILLA FIJA C/CODERAS | 0 |
| ANT-00038631 | SILLA FIJA C/CODERAS | 0 |
| 00000848 | ARCHIVERO 3 CAJONES | 0 |
| 00000688 | SILLA | 0 |
| 00000247 | ARCHIVERO 4 CAJONES | 0 |
| 00000689 | SILLA | 0 |
| 00000536 | SILLON 3 ASIENTOS | 0 |
| 00000940 | ARCHIVERO 4 CAJONES | 0 |
| 00000934 | ARCHIVERO 4 CAJONES | 0 |
| 00000951 | ARCHIVERO 4 CAJONES | 0 |
| 00000898 | ARCHIVERO 4 CAJONES | 0 |
| 00000601 | SILLA | 0 |
| 00000600 | SILLA | 0 |
| 00000590 | SILLA | 0 |
| 00000921 | ARCHIVERO 4 CAJONES | 0 |
| 00000017 | ARCHIVERO 4 CAJONES | 1 |
| 00000019 | ARCHIVERO 4 CAJONES | 1 |
| 00000927 | ARCHIVERO 4 CAJONES | 0 |
| ANT-D1400861 | SILLA SECRETARIAL S/CODERAS | 0 |
| ANT-D1400862 | ESCRITORIO SECRETARIAL | 0 |
| ANT-D1400860 | SILLON EJECUTIVO C/CODERAS | 0 |
| ANT-D1400858 | SILLA FIJA C/CODERAS | 0 |
| ANT-D1400857 | SILLA FIJA C/CODERAS | 0 |
| ANT-D1400856 | SILLA FIJA C/CODERAS | 0 |
| ANT-D1400855 | SILLA FIJA C/CODERAS | 0 |
| ANT-D1400854 | SILLA FIJA C/CODERAS | 0 |
| ANT-D1400853 | SILLA FIJA C/CODERAS | 0 |
| ANT-D1400852 | SILLA FIJA C/CODERAS | 0 |
| ANT-D1400851 | SILLA FIJA C/CODERAS | 0 |
| ANT-D1400850 | SILLA FIJA C/CODERAS | 0 |
| ANT-D1400849 | SILLA FIJA C/CODERAS | 0 |
| ANT-D1601519 | IMPRESORA | 0 |
| ANT-D1600496 | IMPRESORA | 0 |
| ANT-D1400859 | PERCHERO | 0 |
| 00000950 | ARCHIVERO 4 CAJONES | 0 |
| ANT-00045743 | SACAPUNTAS ELECTRICO | 0 |
| ANT-00033494 | APENDICE SEMANARIO JUDICIAL | 0 |
| ANT-00029784 | MESA DE TRABAJO | 0 |
| ANT-00035779 | SILLA FIJA | 0 |
| ANT-00048531 | IMPRESORA LASER | 0 |
| ANT-00047843 | IMPRESORA LASER | 0 |
| ANT-00038466 | C P U | 0 |
| ANT-00038936 | SILLA FIJA | 0 |
| ANT-R0002156 | MONITOR PANTALLA PLANA | 0 |
| ANT-00048532 | C P U | 0 |
| ANT-00039353 | MONITOR | 0 |
| ANT-00039608 | REGULADOR | 0 |
| ANT-00040678 | C P U | 0 |
| ANT-00040677 | MONITOR | 0 |
| ANT-00038929 | SILLA FIJA | 0 |
| ANT-00048162 | SILLA FIJA | 0 |
| ANT-00038932 | SILLA FIJA | 0 |
| ANT-00036425 | ARCHIVERO 4 CAJONES | 0 |
| ANT-00036424 | ARCHIVERO 4 CAJONES | 0 |
| ANT-R0002154 | MONITOR | 7186.35 |
| ANT-R0001558 | SILLA GIRATORIA | 0 |
| ANT-R0002155 | C P U | 3040 |
| ANT-00029824 | ARCHIVERO 4 CAJONES | 0 |
| ANT-00029816 | ARCHIVERO 4 CAJONES | 0 |
| ANT-00029811 | CREDENZA | 0 |
| ANT-00029808 | LIBRERO | 0 |
| ANT-00029759 | MUEBLE O MESA P/COMPUTADORA | 0 |
| ANT-00042944 | IMPRESORA LASER | 7578.5 |
| ANT-00036571 | C P U | 0 |
| ANT-00025857 | GABINETE | 0 |
| ANT-00038931 | REGULADOR | 0 |
| ANT-00026017 | BANCA 3 ASIENTOS | 0 |
| ANT-00026015 | BANCA 3 ASIENTOS | 0 |
| ANT-00026014 | BANCA 3 ASIENTOS | 0 |
| ANT-00046053 | ESCRITORIO EJECUTIVO | 0 |

| | | |
|---|---|---|
| ANT-00026010 | SILLA GIRATORIA | 0 |
| ANT-00048163 | SILLA FIJA | 0 |
| ANT-00044194 | ESCRITORIO EJECUTIVO | 0 |
| ANT-00029692 | MONITOR | 0 |
| ANT-00046054 | MAQUINA DE ESCRIBIR MECANICA | 0 |
| ANT-00029674 | REGULADOR | 0 |
| ANT-00036554 | ARCHIVERO 4 CAJONES | 0 |
| ANT-00035778 | ENFRIADOR Y CALENTADOR DE AGUA | 0 |
| ANT-00046895 | REGULADOR | 0 |
| ANT-00042554 | MUEBLE O MESA P/COMPUTADORA | 0 |
| ANT-00035865 | ANAQUEL O ESTANTE | 0 |
| ANT-00048164 | SILLA FIJA | 0 |
| ANT-00046056 | APENDICE SEMANARIO JUDICIAL | 0 |
| ANT-00031074 | REGULADOR | 0 |
| ANT-00028880 | GABINETE | 0 |
| ANT-00028810 | ESCRITORIO EJECUTIVO | 0 |
| ANT-00048160 | SILLA FIJA C/CODERAS | 0 |
| ANT-00046896 | GABINETE | 0 |
| ANT-00034856 | MUEBLE O MESA P/COMPUTADORA | 0 |
| ANT-00028641 | EXTINGUIDOR | 0 |
| ANT-00028633 | IMPRESORA MATRIZ | 0 |
| ANT-00014994 | ARCHIVERO 4 CAJONES | 0 |
| ANT-00014993 | ARCHIVERO 4 CAJONES | 0 |
| ANT-00014992 | ARCHIVERO 4 CAJONES | 0 |
| ANT-00014991 | ARCHIVERO 4 CAJONES | 0 |
| ANT-00046898 | ARCHIVERO 4 CAJONES | 0 |
| ANT-00014989 | ARCHIVERO 4 CAJONES | 0 |
| ANT-00014988 | ARCHIVERO 4 CAJONES | 0 |
| ANT-00014987 | ARCHIVERO 4 CAJONES | 0 |
| ANT-00022547 | ESCRITORIO SECRETARIAL | 0 |
| ANT-00040681 | ARCHIVERO 4 CAJONES | 0 |
| ANT-00022544 | PIZARRON | 0 |
| ANT-00022543 | PIZARRON | 0 |
| ANT-00015030 | ARCHIVERO 3 CAJONES + CAJA DE SEGURIDAD | 0 |
| ANT-00015029 | ARCHIVERO 4 CAJONES | 0 |
| ANT-00044195 | ESCRITORIO SECRETARIAL | 0 |
| ANT-00046055 | ESCRITORIO EJECUTIVO | 0 |
| ANT-00015023 | COLECCION JURISPRUDENCIA | 0 |
| ANT-00015020 | IMPRESORA MATRIZ | 0 |
| ANT-00029815 | ARCHIVERO 4 CAJONES | 0 |
| ANT-00029814 | ARCHIVERO 4 CAJONES | 0 |
| ANT-00046069 | GABINETE | 0 |
| ANT-00035794 | ANAQUEL O ESTANTE | 0 |
| ANT-00029797 | ESCRITORIO EJECUTIVO | 0 |
| ANT-00029799 | ESCRITORIO SECRETARIAL | 0 |
| ANT-00035792 | SILLA FIJA | 0 |
| ANT-00029738 | SILLA FIJA | 0 |
| ANT-00034854 | MUEBLE O MESA P/COMPUTADORA | 0 |
| ANT-00046900 | SILLA FIJA | 0 |
| ANT-00032644 | SILLA GIRATORIA | 0 |
| ANT-00040676 | ASTA Y BANDERA | 0 |
| ANT-00035774 | SILLA FIJA | 0 |
| ANT-00040680 | ARCHIVERO 4 CAJONES | 0 |
| ANT-00044198 | GABINETE | 0 |
| ANT-00046897 | GABINETE | 0 |
| ANT-00046052 | ANAQUEL O ESTANTE | 0 |
| ANT-00046051 | ANAQUEL O ESTANTE | 0 |
| ANT-R0200090 | LIBRERO | 0 |
| ANT-00035864 | ANAQUEL O ESTANTE | 0 |
| ANT-00040684 | ANAQUEL O ESTANTE | 0 |
| ANT-00040683 | ANAQUEL O ESTANTE | 0 |
| ANT-00026013 | SILLA GIRATORIA | 0 |
| ANT-00046058 | ESCRITORIO SECRETARIAL | 0 |
| ANT-00048161 | SILLA FIJA | 0 |
| ANT-00022545 | ARCHIVERO 4 CAJONES | 0 |
| 00000886 | ARCHIVERO 4 CAJONES | 0 |
| 00000440 | VITRINA P/BANDERA | 0 |
| 00000948 | ARCHIVERO 4 CAJONES | 0 |
| 00000955 | ARCHIVERO 4 CAJONES | 0 |
| ANT-D1400816 | SILLA FIJA C/CODERAS | 0 |
| ANT-D1400815 | SILLA FIJA C/CODERAS | 0 |

| | | |
|---|---|---|
| ANT-D1400814 | SILLA FIJA C/CODERAS | 0 |
| ANT-D1400813 | SILLA FIJA C/CODERAS | 0 |
| ANT-D1400812 | SILLA FIJA C/CODERAS | 0 |
| ANT-D1400811 | SILLA FIJA C/CODERAS | 0 |
| ANT-D1400810 | SILLA FIJA C/CODERAS | 0 |
| ANT-D1400809 | SILLA FIJA C/CODERAS | 0 |
| ANT-D1400808 | SILLA FIJA C/CODERAS | 0 |
| ANT-D1400817 | SILLA FIJA C/CODERAS | 0 |
| ANT-00049836 | IMPRESORA LASER | 5972.84 |
| ANT-00049835 | IMPRESORA LASER | 5972.84 |
| ANT-00045984 | MOUSE | 0 |
| ANT-00045983 | TECLADO | 0 |
| ANT-D1400798 | ESCRITORIO SECRETARIAL | 0 |
| ANT-D1400797 | ESCRITORIO SECRETARIAL | 0 |
| ANT-D1400796 | ESCRITORIO SECRETARIAL | 0 |
| ANT-D1400821 | SILLA SECRETARIAL | 0 |
| ANT-D1600337 | MONITOR | 0 |
| ANT-D1600472 | C P U | 0 |
| ANT-D1600333 | MONITOR | 0 |
| ANT-D1600471 | C P U | 0 |
| 00000942 | ARCHIVERO 4 CAJONES | 0 |
| 00000889 | ARCHIVERO 4 CAJONES | 0 |
| 00000924 | ARCHIVERO 4 CAJONES | 0 |
| 00000883 | ARCHIVERO 4 CAJONES | 0 |
| ANT-00049888 | IMPRESORA | 5972.84 |
| ANT-D1400818 | ESCRITORIO SECRETARIAL | 0 |
| ANT-00045744 | SACAPUNTAS ELECTRICO | 243.6 |
| ANT-00046939 | MESA MULTIUSOS | 0 |
| ANT-00031355 | SILLA FIJA | 0 |
| ANT-00031353 | ESCRITORIO EJECUTIVO | 0 |
| ANT-00033201 | SILLA FIJA | 0 |
| ANT-00031351 | ARCHIVERO 4 CAJONES | 0 |
| ANT-00031350 | ARCHIVERO 4 CAJONES | 0 |
| ANT-00031349 | ARCHIVERO 4 CAJONES | 0 |
| ANT-00046938 | ESCRITORIO EJECUTIVO C/EXTENSION | 0 |
| ANT-00031345 | ARCHIVERO 3 CAJONES + CAJA DE SEGURIDAD | 0 |
| ANT-00031344 | ARCHIVERO 4 CAJONES | 0 |
| ANT-00031343 | ARCHIVERO 4 CAJONES | 0 |
| ANT-00025594 | ENFRIADOR Y CALENTADOR DE AGUA | 0 |
| ANT-00033202 | APENDICE SEMANARIO JUDICIAL | 0 |
| ANT-R0500742 | ANAQUEL O ESTANTE | 0 |
| ANT-R0500740 | ANAQUEL O ESTANTE | 0 |
| ANT-R0500744 | ANAQUEL O ESTANTE | 0 |
| ANT-R0500745 | ANAQUEL O ESTANTE | 0 |
| ANT-R0500743 | ANAQUEL O ESTANTE | 0 |
| ANT-R0500737 | ANAQUEL O ESTANTE | 0 |
| ANT-00035391 | VENTILADOR DE PEDESTAL | 0 |
| ANT-00038636 | ESCRITORIO SECRETARIAL | 0 |
| ANT-00048319 | MONITOR | 0 |
| ANT-R0500746 | ANAQUEL O ESTANTE | 0 |
| ANT-D1400829 | SILLA FIJA C/CODERAS | 0 |
| ANT-D1400833 | PERCHERO | 0 |
| ANT-D1400824 | SILLA GIRATORIA | 0 |
| ANT-D1400831 | SILLA FIJA | 0 |
| ANT-D1400827 | MESA DE TRABAJO | 0 |
| ANT-D1400826 | SILLA FIJA C/CODERAS | 0 |
| ANT-D1400828 | MESA DE TRABAJO | 0 |
| ANT-D1400823 | SILLA GIRATORIA | 0 |
| ANT-D1400820 | SILLA GIRATORIA | 0 |
| ANT-D1400830 | SILLA FIJA | 0 |
| ANT-D1400825 | MESA DE TRABAJO | 0 |
| ANT-D1400819 | SILLA GIRATORIA | 0 |
| ANT-D1400822 | SILLA GIRATORIA | 0 |
| ANT-D1400832 | SILLA FIJA | 0 |
| ANT-00033179 | VENTILADOR DE PEDESTAL | 0 |
| ANT-D0300015 | C P U | 0 |
| ANT-00035392 | REGULADOR | 0 |
| ANT-00031341 | SILLA FIJA | 0 |
| ANT-00031339 | ESCRITORIO EJECUTIVO | 0 |
| ANT-00031335 | MUEBLE O MESA P/COMPUTADORA | 0 |
| ANT-00031748 | APENDICE SEMANARIO JUDICIAL | 0 |

| | | |
|---|---|---|
| ANT-00042776 | MONITOR | 0 |
| ANT-00042755 | SILLA GIRATORIA | 373.75 |
| ANT-00042437 | REGULADOR | 133.4 |
| ANT-00042436 | REGULADOR | 133.4 |
| ANT-00047778 | REGULADOR | 133.4 |
| ANT-00042945 | IMPRESORA LASER | 7578.5 |
| ANT-00043319 | VITRINA P/BANDERA | 0 |
| ANT-00043320 | IMPRESORA MATRIZ | 0 |
| ANT-00030628 | ESCRITORIO EJECUTIVO | 0 |
| ANT-00030624 | ARCHIVERO 4 CAJONES | 0 |
| ANT-00030623 | ARCHIVERO 4 CAJONES | 0 |
| ANT-00030622 | ARCHIVERO 4 CAJONES | 0 |
| ANT-00030620 | ESCRITORIO SECRETARIAL | 0 |
| ANT-00043314 | ESCRITORIO SECRETARIAL | 0 |
| ANT-00030616 | ESCRITORIO EJECUTIVO | 0 |
| ANT-00028652 | EXTINGUIDOR | 0 |
| ANT-00043312 | REGULADOR | 0 |
| ANT-00046933 | MUEBLE O MESA P/COMPUTADORA | 0 |
| ANT-R0500738 | ANAQUEL O ESTANTE | 0 |
| ANT-R0500749 | ANAQUEL O ESTANTE | 0 |
| ANT-00048321 | ANAQUEL O ESTANTE | 0 |
| ANT-00031334 | GABINETE | 0 |
| ANT-00031333 | ESCRITORIO EJECUTIVO | 0 |
| ANT-00031332 | ARCHIVERO 4 CAJONES | 0 |
| ANT-00031331 | ARCHIVERO 4 CAJONES | 0 |
| ANT-00031330 | ARCHIVERO 4 CAJONES | 0 |
| ANT-00031329 | ARCHIVERO 4 CAJONES | 0 |
| ANT-R0500752 | ANAQUEL O ESTANTE | 0 |
| ANT-00046937 | GABINETE | 0 |
| ANT-00046936 | GABINETE | 0 |
| ANT-00048322 | ANAQUEL O ESTANTE | 0 |
| ANT-R0500751 | ANAQUEL O ESTANTE | 0 |
| ANT-R0500741 | ANAQUEL O ESTANTE | 0 |
| ANT-00044802 | ANAQUEL O ESTANTE | 0 |
| ANT-R0500739 | ANAQUEL O ESTANTE | 0 |
| ANT-00034310 | REGULADOR | 0 |
| ANT-00034332 | C P U | 0 |
| ANT-00048317 | C P U | 0 |
| ANT-00039107 | SILLA FIJA | 0 |
| ANT-00039112 | SILLA FIJA | 0 |
| ANT-00046923 | FAX | 0 |
| ANT-00043313 | REGULADOR | 0 |
| ANT-00014474 | IMPRESORA MATRIZ | 0 |
| ANT-00043321 | MESA P/MAQUINA DE ESCRIBIR | 0 |
| ANT-00039104 | SILLA FIJA | 0 |
| ANT-00038637 | MAQUINA DE ESCRIBIR MECANICA | 0 |
| ANT-00034032 | MESA MULTIUSOS | 0 |
| ANT-00044806 | ANAQUEL O ESTANTE | 0 |
| ANT-00014428 | ANAQUEL O ESTANTE | 0 |
| ANT-00038641 | ANAQUEL O ESTANTE | 0 |
| ANT-00034030 | APENDICE SEMANARIO JUDICIAL | 0 |
| ANT-00031323 | ESCRITORIO EJECUTIVO | 0 |
| ANT-00031328 | ARCHIVERO 4 CAJONES | 0 |
| ANT-00048323 | ANAQUEL O ESTANTE | 0 |
| ANT-R0500753 | ANAQUEL O ESTANTE | 0 |
| ANT-00032249 | ANAQUEL O ESTANTE | 0 |
| ANT-00032248 | ANAQUEL O ESTANTE | 0 |
| ANT-00032247 | ANAQUEL O ESTANTE | 0 |
| ANT-00032246 | ANAQUEL O ESTANTE | 0 |
| ANT-00032245 | ANAQUEL O ESTANTE | 0 |
| ANT-00032244 | ANAQUEL O ESTANTE | 0 |
| ANT-00048320 | ANAQUEL O ESTANTE | 0 |
| ANT-00039109 | ANAQUEL O ESTANTE | 0 |
| ANT-00031750 | ANAQUEL O ESTANTE | 0 |
| ANT-00035395 | COLECCION JURISPRUDENCIA | 0 |
| ANT-00044800 | SILLA FIJA | 0 |
| ANT-00038643 | ANAQUEL O ESTANTE | 0 |
| ANT-00044808 | ANAQUEL O ESTANTE | 0 |
| ANT-00038640 | ANAQUEL O ESTANTE | 0 |
| ANT-00038639 | ANAQUEL O ESTANTE | 0 |
| ANT-00014420 | ANAQUEL O ESTANTE | 0 |

| | | |
|---|---|---|
| ANT-00044805 | ANAQUEL O ESTANTE | 0 |
| ANT-00038635 | SILLA FIJA | 0 |
| ANT-00047789 | SILLA FIJA | 0 |
| ANT-00014411 | ASTA Y BANDERA | 0 |
| ANT-00014410 | COLECCION JURISPRUDENCIA | 0 |
| ANT-00048318 | REGULADOR | 0 |
| ANT-00009302 | GABINETE | 0 |
| ANT-00009301 | GABINETE | 0 |
| ANT-00046926 | SILLA FIJA C/CODERAS | 0 |
| ANT-00047772 | SILLA FIJA C/CODERAS | 0 |
| ANT-00047786 | SILLA FIJA C/CODERAS | 0 |
| ANT-00043315 | SILLA FIJA C/CODERAS | 0 |
| ANT-00038638 | REGULADOR | 0 |
| ANT-00031322 | GABINETE | 0 |
| ANT-00047779 | VENTILADOR DE PEDESTAL | 0 |
| ANT-00031059 | ARCHIVERO 4 CAJONES | 0 |
| ANT-00030655 | ARCHIVERO 4 CAJONES | 0 |
| ANT-00030654 | ARCHIVERO 4 CAJONES | 0 |
| ANT-00030653 | ARCHIVERO 4 CAJONES | 0 |
| ANT-00030652 | ARCHIVERO 3 CAJONES + CAJA DE SEGURIDAD | 0 |
| ANT-00030651 | ARCHIVERO 4 CAJONES | 0 |
| ANT-00030650 | ESCRITORIO EJECUTIVO | 0 |
| ANT-00030647 | ESCRITORIO SECRETARIAL | 0 |
| ANT-00030646 | ESCRITORIO EJECUTIVO | 0 |
| ANT-00039111 | ANAQUEL O ESTANTE | 0 |
| ANT-00039110 | ANAQUEL O ESTANTE | 0 |
| ANT-00030643 | ANAQUEL O ESTANTE | 0 |
| ANT-00030642 | ANAQUEL O ESTANTE | 0 |
| ANT-00038644 | ANAQUEL O ESTANTE | 0 |
| ANT-00044807 | ANAQUEL O ESTANTE | 0 |
| ANT-00038642 | ANAQUEL O ESTANTE | 0 |
| ANT-00030638 | GABINETE | 0 |
| ANT-00030632 | ARCHIVERO 4 CAJONES | 0 |
| ANT-00030630 | MESA MULTIUSOS | 0 |
| ANT-00046934 | MESA MULTIUSOS | 0 |
| ANT-00048316 | SILLA FIJA | 0 |
| ANT-00043317 | SILLA FIJA | 0 |
| ANT-00047781 | SILLA FIJA | 0 |
| ANT-00043318 | SILLA GIRATORIA | 0 |
| ANT-00044796 | SILLA FIJA C/CODERAS | 0 |
| 00000199 | ESCRITORIO EJECUTIVO | 1 |
| 00000909 | ARCHIVERO 4 CAJONES | 0 |
| 00000882 | ARCHIVERO 4 CAJONES | 0 |
| 00000575 | GABINETE | 0 |
| 00001044 | SILLA SECRETARIAL C/RODAJAS | 0 |
| 00001087 | SILLA FIJA C/CODERAS | 0 |
| 00001086 | SILLA GIRATORIA | 0 |
| 00001082 | SILLA GIRATORIA | 0 |
| 00000949 | ARCHIVERO 4 CAJONES | 0 |
| 00000944 | ARCHIVERO 4 CAJONES | 0 |
| 00000936 | ARCHIVERO 4 CAJONES | 0 |
| 00000935 | ARCHIVERO 4 CAJONES | 0 |
| 00000928 | ARCHIVERO 4 CAJONES | 0 |
| 00000952 | ARCHIVERO 4 CAJONES | 0 |
| 00000891 | ARCHIVERO 4 CAJONES | 0 |
| 00001040 | SILLA SECRETARIAL C/RODAJAS | 0 |
| 00001039 | SILLA SECRETARIAL C/RODAJAS | 0 |
| ANT-00028704 | MONITOR | 0 |
| ANT-00045897 | C P U | 10022.4 |
| ANT-00045896 | MOUSE | 0 |
| ANT-00045895 | TECLADO | 0 |
| ANT-00045894 | IMPRESORA | 5695.6 |
| ANT-00045893 | MONITOR | 1530.04 |
| ANT-00045366 | REGULADOR | 498.8 |
| ANT-00049487 | MOUSE | 0 |
| ANT-00049486 | TECLADO | 0 |
| ANT-00049535 | MOUSE | 0 |
| ANT-00049534 | TECLADO | 0 |
| ANT-00045365 | C P U | 10264.45 |
| ANT-00049906 | IMPRESORA | 5972.84 |
| ANT-00045972 | MOUSE | 0 |

| | | |
|---|---|---|
| ANT-00045971 | TECLADO | 0 |
| ANT-D1401189 | SILLON 2 ASIENTOS | 0 |
| ANT-D1401188 | ARCHIVERO 3 CAJONES | 0 |
| ANT-D1401187 | ARCHIVERO 3 CAJONES | 0 |
| ANT-D1401186 | ARCHIVERO 3 CAJONES | 0 |
| ANT-D1401185 | ARCHIVERO 3 CAJONES | 0 |
| ANT-D1401184 | ARCHIVERO 3 CAJONES | 0 |
| ANT-D1401183 | ARCHIVERO 3 CAJONES | 0 |
| ANT-D1401182 | VITRINA | 0 |
| ANT-D1401181 | VITRINA | 0 |
| ANT-D1401180 | VITRINA | 0 |
| ANT-D1401179 | VITRINA | 0 |
| ANT-D1401178 | VITRINA | 0 |
| ANT-D1401177 | SILLA GIRATORIA | 0 |
| ANT-D1401176 | SILLA GIRATORIA | 0 |
| ANT-D1401175 | SILLA GIRATORIA | 0 |
| ANT-D1401174 | SILLA GIRATORIA | 0 |
| ANT-D1401173 | SILLA GIRATORIA | 0 |
| ANT-D1401172 | SILLA GIRATORIA | 0 |
| ANT-D1401171 | SILLA GIRATORIA | 0 |
| ANT-D1401170 | VITRINA | 0 |
| ANT-D1401169 | PERCHERO | 0 |
| ANT-D1401168 | PERCHERO | 0 |
| ANT-00028960 | SILLON EJECUTIVO RESPALDO ALTO | 0 |
| ANT-R0400590 | C P U | 0 |
| ANT-00047895 | SILLA FIJA | 0 |
| ANT-00048581 | SILLA FIJA | 0 |
| ANT-00038678 | SILLA FIJA | 0 |
| ANT-00027753 | SILLA FIJA C/CODERAS | 0 |
| ANT-A0003859 | IMPRESORA | 0 |
| ANT-00025409 | SILLA FIJA | 0 |
| ANT-00046248 | ARCHIVERO 4 CAJONES | 0 |
| ANT-D1401167 | PERCHERO | 0 |
| ANT-D1401166 | PERCHERO | 0 |
| ANT-D1401165 | PERCHERO | 0 |
| ANT-00024461 | ASTA Y BANDERA | 0 |
| ANT-00023540 | ESCRITORIO SECRETARIAL | 0 |
| ANT-00023536 | SILLA FIJA | 0 |
| ANT-00047897 | SILLA FIJA | 0 |
| ANT-00029894 | SILLA GIRATORIA | 0 |
| ANT-00025088 | ARCHIVERO 4 CAJONES | 0 |
| ANT-00025091 | ARCHIVERO 4 CAJONES | 0 |
| ANT-00034466 | SILLA SECRETARIAL C/RODAJAS | 0 |
| ANT-00046244 | C P U | 0 |
| ANT-00033960 | ARCHIVERO 4 CAJONES | 0 |
| ANT-00038680 | ARCHIVERO 4 CAJONES | 0 |
| ANT-00043787 | ENFRIADOR Y CALENTADOR DE AGUA | 0 |
| ANT-00029629 | FAX | 0 |
| ANT-R0001928 | ARCHIVERO 4 CAJONES | 0 |
| ANT-00035475 | ARCHIVERO 4 CAJONES | 0 |
| ANT-00029896 | SILLA SECRETARIAL GIRATORIA | 0 |
| ANT-00048764 | ESCRITORIO SECRETARIAL | 0 |
| ANT-00036936 | MONITOR | 0 |
| ANT-00034688 | ESCRITORIO SECRETARIAL | 0 |
| ANT-00045736 | SACAPUNTAS ELECTRICO | 243.6 |
| ANT-00040541 | ANAQUEL O ESTANTE | 0 |
| ANT-00046246 | ARCHIVERO 4 CAJONES | 0 |
| ANT-00046247 | ARCHIVERO 4 CAJONES | 0 |
| ANT-00040536 | REGULADOR | 0 |
| ANT-00048582 | SILLA FIJA C/CODERAS | 0 |
| ANT-00048583 | REGULADOR | 0 |
| ANT-00040227 | REGULADOR | 0 |
| ANT-00041094 | REGULADOR | 0 |
| ANT-00038319 | C P U | 0 |
| ANT-00038353 | MONITOR | 0 |
| ANT-00024490 | ESCRITORIO EJECUTIVO | 0 |
| ANT-00029819 | ARCHIVERO 4 CAJONES | 0 |
| ANT-00029794 | ESCRITORIO SECRETARIAL | 0 |
| ANT-00041092 | REGULADOR | 0 |
| ANT-00041093 | REGULADOR | 0 |
| ANT-R0001678 | LIBRERO C/CREDENZA | 0 |

| | | |
|---|---|---|
| ANT-00042928 | IMPRESORA LASER | 7578.5 |
| ANT-R0001556 | ARCHIVERO 3 CAJONES | 0 |
| ANT-R0001901 | MUEBLE O MESA P/COMPUTADORA | 0 |
| ANT-R0001897 | GABINETE | 0 |
| ANT-00028684 | EXTINGUIDOR | 0 |
| ANT-00031012 | IMPRESORA MATRIZ | 0 |
| ANT-00028710 | ARCHIVERO 4 CAJONES | 0 |
| ANT-00028708 | ARCHIVERO 4 CAJONES | 0 |
| ANT-00035479 | MUEBLE O MESA P/COMPUTADORA | 0 |
| ANT-R0001924 | ARCHIVERO 4 CAJONES | 0 |
| ANT-00032440 | ANAQUEL O ESTANTE | 0 |
| ANT-00032438 | ANAQUEL O ESTANTE | 0 |
| ANT-00025413 | VENTILADOR DE PEDESTAL | 0 |
| ANT-00025412 | VENTILADOR DE PEDESTAL | 0 |
| ANT-00025410 | ARCHIVERO 3 CAJONES + CAJA DE SEGURIDAD | 0 |
| ANT-00026222 | ARCHIVERO 4 CAJONES | 0 |
| ANT-00023710 | ARCHIVERO 2 1/2 CAJONES | 0 |
| ANT-00048185 | SILLA FIJA | 0 |
| ANT-00025049 | ARCHIVERO 4 CAJONES | 0 |
| ANT-00025038 | SILLA FIJA | 0 |
| ANT-00048183 | MESA MULTIUSOS | 0 |
| ANT-00047862 | MONITOR | 0 |
| ANT-00048181 | ANAQUEL O ESTANTE | 0 |
| ANT-00046250 | ANAQUEL O ESTANTE | 0 |
| ANT-00046251 | ANAQUEL O ESTANTE | 0 |
| ANT-R0001900 | MUEBLE O MESA P/COMPUTADORA | 0 |
| ANT-00014739 | ANAQUEL O ESTANTE | 0 |
| ANT-R0001923 | ARCHIVERO 4 CAJONES | 0 |
| ANT-00014737 | ANAQUEL O ESTANTE | 0 |
| ANT-00014736 | ANAQUEL O ESTANTE | 0 |
| ANT-00046249 | ANAQUEL O ESTANTE | 0 |
| ANT-00014734 | ANAQUEL O ESTANTE | 0 |
| ANT-00014729 | SILLA FIJA | 0 |
| ANT-00046239 | ESCRITORIO EJECUTIVO | 0 |
| ANT-00046238 | ESCRITORIO SECRETARIAL | 0 |
| ANT-00014725 | COLECCION JURISPRUDENCIA | 0 |
| ANT-00046243 | GABINETE | 0 |
| ANT-00014723 | ARCHIVERO 4 CAJONES | 0 |
| ANT-00014722 | ARCHIVERO 4 CAJONES | 0 |
| ANT-00048762 | VENTILADOR DE PEDESTAL | 0 |
| ANT-00040538 | REGULADOR | 0 |
| ANT-00014222 | C P U | 0 |
| ANT-00038679 | ESCRITORIO SECRETARIAL | 0 |
| ANT-00014216 | SILLA FIJA | 0 |
| ANT-00014215 | SILLA FIJA | 0 |
| ANT-00038676 | BANCA 3 ASIENTOS | 0 |
| ANT-00048766 | VENTILADOR DE PEDESTAL | 0 |
| ANT-00040537 | ANAQUEL O ESTANTE | 0 |
| ANT-00046252 | ANAQUEL O ESTANTE | 0 |
| ANT-00014205 | ARCHIVERO 4 CAJONES | 0 |
| ANT-R0001898 | MUEBLE O MESA P/COMPUTADORA | 0 |
| ANT-00048184 | MESA MULTIUSOS | 0 |
| ANT-00023533 | ARCHIVERO 4 CAJONES | 0 |
| ANT-00023532 | ARCHIVERO 4 CAJONES | 0 |
| ANT-00044209 | SILLA FIJA C/CODERAS | 0 |
| ANT-00020271 | IMPRESORA MATRIZ | 0 |
| ANT-00048763 | VENTILADOR DE PEDESTAL | 0 |
| ANT-00035478 | MAQUINA DE ESCRIBIR ELECTRICA | 0 |
| ANT-00028552 | C P U | 0 |
| ANT-00044210 | REGULADOR | 0 |
| ANT-00025021 | ARCHIVERO 4 CAJONES | 0 |
| ANT-00032437 | ANAQUEL O ESTANTE | 0 |
| ANT-00032436 | ANAQUEL O ESTANTE | 0 |
| ANT-00032435 | ANAQUEL O ESTANTE | 0 |
| ANT-00014218 | MESA P/MAQUINA DE ESCRIBIR | 0 |
| ANT-00034963 | MESA MULTIUSOS | 0 |
| ANT-00047898 | SILLA FIJA | 0 |
| ANT-00032429 | APENDICE SEMANARIO JUDICIAL | 0 |
| ANT-00031010 | MUEBLE O MESA P/COMPUTADORA | 0 |
| ANT-00031009 | COLECCION JURISPRUDENCIA | 0 |
| ANT-00034199 | ESCRITORIO EJECUTIVO | 0 |

| | | |
|---|---|---|
| ANT-00048182 | ANAQUEL O ESTANTE | 0 |
| ANT-00046241 | MUEBLE O MESA P/COMPUTADORA | 0 |
| ANT-00047103 | MESA P/MAQUINA DE ESCRIBIR | 0 |
| ANT-00047104 | IMPRESORA | 0 |
| ANT-00029809 | LIBRERO | 0 |
| ANT-00029801 | ESCRITORIO EJECUTIVO | 0 |
| ANT-00037202 | C P U | 0 |
| ANT-00037208 | MONITOR | 0 |
| ANT-00029521 | ARCHIVERO 4 CAJONES | 0 |
| ANT-00029519 | ARCHIVERO 4 CAJONES | 0 |
| ANT-00029520 | ARCHIVERO 4 CAJONES | 0 |
| ANT-00025416 | SILLA FIJA | 0 |
| ANT-00033394 | APENDICE SEMANARIO JUDICIAL | 0 |
| ANT-00029785 | MESA DE TRABAJO | 0 |
| ANT-00029783 | MESA DE TRABAJO | 0 |
| ANT-00048765 | MUEBLE O MESA P/COMPUTADORA | 0 |
| ANT-00029755 | SILLA FIJA C/CODERAS | 0 |
| ANT-00029753 | SILLA FIJA C/CODERAS | 0 |
| ANT-00046859 | SILLA FIJA | 0 |
| ANT-00024489 | CREDENZA C/LIBRERO | 0 |
| ANT-00029114 | C P U | 0 |
| ANT-00043113 | SILLA FIJA | 0 |
| ANT-00047100 | SILLA GIRATORIA | 0 |
| ANT-00032441 | SILLA FIJA | 0 |
| ANT-00025415 | SILLA FIJA | 0 |
| ANT-00014204 | ARCHIVERO 4 CAJONES | 0 |
| ANT-00014203 | ARCHIVERO 4 CAJONES | 0 |
| ANT-00014202 | LIBRERO | 0 |
| ANT-00014200 | ESCRITORIO SECRETARIAL | 0 |
| ANT-00048580 | ARCHIVERO 4 CAJONES | 0 |
| ANT-00006818 | SILLA FIJA | 0 |
| ANT-00032433 | SILLA FIJA | 0 |
| ANT-R0001899 | MUEBLE O MESA P/COMPUTADORA | 0 |
| ANT-R0001925 | ARCHIVERO 4 CAJONES | 0 |
| ANT-00028691 | IMPRESORA MATRIZ | 0 |
| 00000009 | SILLA FIJA C/CODERAS | 1 |
| ANT-D1600422 | C P U | 0 |
| ANT-D1600367 | MONITOR | 0 |
| ANT-D1600434 | C P U | 0 |
| ANT-D1600369 | MONITOR | 0 |
| ANT-00045974 | TECLADO | 0 |
| ANT-D1401161 | SILLA FIJA | 0 |
| ANT-D1401159 | SILLA FIJA | 0 |
| ANT-D1401148 | ESCRITORIO SECRETARIAL | 0 |
| ANT-D1401164 | SILLA FIJA | 0 |
| ANT-D1401160 | SILLA FIJA | 0 |
| ANT-D1401158 | SILLON 2 ASIENTOS | 0 |
| ANT-D1401156 | ARCHIVERO 3 CAJONES | 0 |
| ANT-D1401157 | ARCHIVERO 3 CAJONES | 0 |
| ANT-D1401155 | SILLON EJECUTIVO | 0 |
| ANT-D1401154 | PERCHERO | 0 |
| ANT-D1401152 | VITRINA | 0 |
| ANT-D1401151 | VITRINA | 0 |
| ANT-D1401150 | MUEBLE O MESA P/COMPUTADORA | 0 |
| ANT-D1401149 | MUEBLE O MESA P/COMPUTADORA | 0 |
| ANT-D1401163 | SILLA FIJA | 0 |
| ANT-D1401162 | SILLA FIJA | 0 |
| ANT-D1401153 | PERCHERO | 0 |
| ANT-00035417 | SILLA FIJA | 0 |
| ANT-00028720 | ARCHIVERO 4 CAJONES | 0 |
| ANT-00034000 | C P U | 0 |
| ANT-00034178 | SILLA FIJA | 0 |
| ANT-00037819 | REGULADOR | 0 |
| ANT-00037818 | IMPRESORA MATRIZ | 0 |
| ANT-00037815 | C P U | 0 |
| ANT-00037814 | C P U | 0 |
| ANT-00041194 | SILLA FIJA | 0 |
| ANT-00048328 | IMPRESORA LASER | 0 |
| ANT-00044508 | SILLA FIJA | 0 |
| ANT-00047771 | REGULADOR | 0 |
| ANT-00037817 | MONITOR | 0 |

| | | |
|---|---|---|
| ANT-00037816 | MONITOR | 0 |
| ANT-R0000619 | MONITOR | 0 |
| ANT-00040111 | SILLON EJECUTIVO C/CODERAS | 0 |
| ANT-00040106 | VENTILADOR | 0 |
| ANT-00048329 | SILLA FIJA | 0 |
| ANT-00034184 | MESA MULTIUSOS | 0 |
| ANT-00044509 | REGULADOR | 0 |
| ANT-00013512 | C P U | 0 |
| ANT-00034182 | LIBRERO | 0 |
| ANT-00020474 | ARCHIVERO 4 CAJONES | 0 |
| ANT-00020473 | ARCHIVERO 4 CAJONES | 0 |
| ANT-00020472 | ARCHIVERO 4 CAJONES | 0 |
| ANT-00020471 | ESCRITORIO EJECUTIVO | 0 |
| ANT-00020470 | LIBRERO | 0 |
| ANT-00020469 | LIBRERO | 0 |
| ANT-00030982 | MONITOR | 0 |
| ANT-00017389 | IMPRESORA MATRIZ | 0 |
| ANT-00013508 | COLECCION JURISPRUDENCIA | 0 |
| ANT-00047766 | SILLA FIJA | 0 |
| ANT-00043054 | MAQUINA DE ESCRIBIR MECANICA | 0 |
| ANT-00047769 | SILLON EJECUTIVO C/CODERAS | 0 |
| ANT-00047770 | ASTA Y BANDERA | 0 |
| ANT-00030981 | SILLA GIRATORIA | 0 |
| ANT-00020493 | ESCRITORIO EJECUTIVO | 0 |
| ANT-00033771 | REGULADOR | 0 |
| ANT-00028719 | ARCHIVERO 4 CAJONES | 0 |
| ANT-00028718 | ARCHIVERO 4 CAJONES | 0 |
| ANT-00028717 | ARCHIVERO 4 CAJONES | 0 |
| ANT-00028716 | ARCHIVERO 4 CAJONES | 0 |
| ANT-00028715 | ARCHIVERO 4 CAJONES | 0 |
| ANT-00028659 | EXTINGUIDOR | 0 |
| ANT-00020483 | ARCHIVERO 4 CAJONES | 0 |
| ANT-00048807 | ARCHIVERO 4 CAJONES | 0 |
| ANT-00020476 | ESCRITORIO SECRETARIAL | 0 |
| ANT-00020475 | ARCHIVERO 4 CAJONES | 0 |
| ANT-00048246 | IMPRESORA LASER | 7578.5 |
| ANT-00035416 | SILLA FIJA C/CODERAS | 0 |
| ANT-00030986 | COLECCION JURISPRUDENCIA | 0 |
| ANT-00027668 | FAX | 0 |
| ANT-00023542 | ENFRIADOR Y CALENTADOR DE AGUA | 0 |
| ANT-00021870 | ESCRITORIO SECRETARIAL | 0 |
| ANT-00034179 | SILLA FIJA | 0 |
| ANT-00034180 | SILLA FIJA | 0 |
| ANT-00021718 | SILLA GIRATORIA | 0 |
| ANT-00021717 | SILLA GIRATORIA | 0 |
| ANT-00048332 | ARCHIVERO 4 CAJONES | 0 |
| ANT-00020494 | MUEBLE O MESA P/COMPUTADORA | 0 |
| ANT-00044505 | SILLA FIJA | 0 |
| ANT-00048806 | SILLA FIJA | 0 |
| ANT-00048334 | SILLA FIJA | 0 |
| ANT-00021710 | ARCHIVERO 4 CAJONES | 0 |
| ANT-00021707 | ARCHIVERO 4 CAJONES | 0 |
| ANT-00046434 | ESCRITORIO SECRETARIAL | 0 |
| ANT-00020488 | ANAQUEL O ESTANTE | 0 |
| ANT-00020487 | ANAQUEL O ESTANTE | 0 |
| ANT-00020484 | ARCHIVERO 4 CAJONES | 0 |
| ANT-00020480 | MAQUINA DE ESCRIBIR MECANICA | 0 |
| ANT-00020478 | ARCHIVERO 4 CAJONES | 0 |
| ANT-00020477 | ESCRITORIO SECRETARIAL | 0 |
| ANT-00032292 | MUEBLE O MESA P/COMPUTADORA | 0 |
| ANT-00032295 | C P U | 0 |
| ANT-00032290 | C P U | 0 |
| ANT-00017393 | REGULADOR | 0 |
| ANT-00047798 | SILLA GIRATORIA | 0 |
| ANT-00032294 | IMPRESORA MATRIZ | 0 |
| ANT-00041193 | REGULADOR | 0 |
| ANT-00013558 | ARCHIVERO 4 CAJONES | 0 |
| ANT-00013557 | ARCHIVERO 4 CAJONES | 0 |
| ANT-00013556 | ANAQUEL O ESTANTE | 0 |
| ANT-00013555 | ANAQUEL O ESTANTE | 0 |
| ANT-00013554 | ANAQUEL O ESTANTE | 0 |

| | | |
|---|---|---|
| ANT-00013553 | ANAQUEL O ESTANTE | 0 |
| ANT-00013552 | ANAQUEL O ESTANTE | 0 |
| ANT-00013551 | ANAQUEL O ESTANTE | 0 |
| ANT-00013550 | ANAQUEL O ESTANTE | 0 |
| ANT-00013549 | ANAQUEL O ESTANTE | 0 |
| ANT-00044506 | ANAQUEL O ESTANTE | 0 |
| ANT-00029511 | SILLON EJECUTIVO C/CODERAS | 0 |
| ANT-00044507 | GABINETE | 0 |
| ANT-00013545 | GABINETE | 0 |
| ANT-00047768 | SILLA FIJA | 0 |
| ANT-00048333 | SILLA FIJA | 0 |
| ANT-00013527 | ARCHIVERO 4 CAJONES | 0 |
| ANT-00032299 | IMPRESORA MATRIZ | 0 |
| ANT-00047767 | SILLA FIJA | 0 |
| ANT-00032296 | SILLA GIRATORIA | 0 |
| ANT-00021872 | ESCRITORIO SECRETARIAL | 0 |
| ANT-00021871 | ESCRITORIO SECRETARIAL | 0 |
| ANT-00048330 | MESA MULTIUSOS | 0 |
| ANT-00033338 | MUEBLE O MESA P/COMPUTADORA | 0 |
| ANT-00021813 | MUEBLE O MESA P/COMPUTADORA | 0 |
| ANT-00021812 | MUEBLE O MESA P/COMPUTADORA | 0 |
| ANT-00033341 | APENDICE SEMANARIO JUDICIAL | 0 |
| ANT-00045975 | MOUSE | 0 |
| ANT-00034183 | MESA MULTIUSOS | 0 |
| ANT-00030985 | ARCHIVERO 4 CAJONES | 0 |
| ANT-00046652 | ARCHIVERO 3 CAJONES + CAJA DE SEGURIDAD | 0 |
| ANT-00020495 | ESCRITORIO SECRETARIAL | 0 |
| ANT-00032297 | MONITOR | 0 |
| 00000901 | ARCHIVERO 3 CAJONES | 0 |
| 00000892 | ARCHIVERO 4 CAJONES | 0 |
| 00000131 | CREDENZA ABIERTA | 1 |
| 00000494 | SILLON SEMI-EJECUTIVO C/CODERAS | 0 |
| 00000138 | CREDENZA ABIERTA | 1 |
| 00000108 | SILLA FIJA C/CODERAS | 1 |
| 00000103 | SILLA FIJA C/CODERAS | 1 |
| 00001439 | SILLON EJECUTIVO C/CODERAS | 0 |
| 00001064 | SILLA GIRATORIA C/CODERAS | 0 |
| 00000919 | ARCHIVERO 4 CAJONES | 0 |
| 00000961 | ARCHIVERO 4 CAJONES | 0 |
| 00001350 | LOCKER | 0 |
| 00000953 | ARCHIVERO 4 CAJONES | 0 |
| 00000004 | SILLA FIJA C/CODERAS | 1 |
| 00000037 | ESQUINERO | 1 |
| ANT-D1401051 | MESA P/MAQUINA DE ESCRIBIR | 0 |
| ANT-D1401054 | SILLON EJECUTIVO | 0 |
| ANT-D1401043 | SILLA GIRATORIA | 0 |
| ANT-D1401049 | MAQUINA DE ESCRIBIR MECANICA | 0 |
| ANT-D1401046 | MESA P/MAQUINA DE ESCRIBIR | 0 |
| ANT-D1401045 | ESCRITORIO SECRETARIAL | 0 |
| ANT-D1401044 | SILLA GIRATORIA | 0 |
| ANT-D1401038 | VENTILADOR DE PEDESTAL | 0 |
| ANT-D1401037 | VENTILADOR DE PEDESTAL | 0 |
| ANT-D1401055 | SILLON EJECUTIVO | 0 |
| ANT-D1401047 | MESA P/MAQUINA DE ESCRIBIR | 0 |
| ANT-D1401041 | PERCHERO | 0 |
| ANT-D1401042 | SILLA GIRATORIA | 0 |
| ANT-D1401036 | PERCHERO | 0 |
| ANT-D1401035 | PERCHERO | 0 |
| ANT-D1401048 | MESA P/MAQUINA DE ESCRIBIR | 0 |
| 00000918 | ARCHIVERO 4 CAJONES | 0 |
| 00000850 | ARCHIVERO 3 CAJONES | 0 |
| ANT-D1401053 | SILLON EJECUTIVO C/CODERAS | 0 |
| ANT-D1401052 | SILLON EJECUTIVO | 0 |
| ANT-00029292 | ANAQUEL O ESTANTE | 0 |
| ANT-00029293 | ANAQUEL O ESTANTE | 0 |
| ANT-00032742 | REGULADOR | 0 |
| ANT-00022662 | AIRE ACONDICIONADO | 0 |
| ANT-00029291 | ANAQUEL O ESTANTE | 0 |
| ANT-00029290 | ANAQUEL O ESTANTE | 0 |
| ANT-00029289 | ANAQUEL O ESTANTE | 0 |
| ANT-00029288 | ANAQUEL O ESTANTE | 0 |

| | | |
|---|---|---|
| ANT-00029287 | ANAQUEL O ESTANTE | 0 |
| ANT-00029286 | ANAQUEL O ESTANTE | 0 |
| ANT-00029285 | ANAQUEL O ESTANTE | 0 |
| ANT-00029284 | ANAQUEL O ESTANTE | 0 |
| ANT-00047219 | ARCHIVERO 4 CAJONES | 0 |
| ANT-00033923 | ARCHIVERO 4 CAJONES | 0 |
| ANT-00033924 | ARCHIVERO 4 CAJONES | 0 |
| ANT-00048415 | ESCRITORIO C/LATERAL | 0 |
| ANT-00033546 | APENDICE SEMANARIO JUDICIAL | 0 |
| ANT-00048661 | TABLERO DE CORCHO | 583 |
| ANT-R0000612 | MUEBLE O MESA P/COMPUTADORA | 0 |
| ANT-00041915 | ESCRITORIO SECRETARIAL | 0 |
| ANT-00041911 | MUEBLE O MESA P/COMPUTADORA | 0 |
| ANT-00041896 | CREDENZA | 0 |
| ANT-00041890 | SILLON SEMI-EJECUTIVO | 0 |
| ANT-00041864 | SILLA SECRETARIAL GIRATORIA | 0 |
| ANT-00041861 | SILLA VISITA C/CODERAS | 0 |
| ANT-00041859 | SILLA DE VISITA | 0 |
| ANT-00041854 | SILLA DE VISITA | 0 |
| ANT-00041834 | MESA DE TRABAJO | 0 |
| ANT-00047544 | ESCRITORIO SECRETARIAL | 0 |
| ANT-00041833 | MESA P/MAQUINA DE ESCRIBIR | 0 |
| ANT-00041835 | SILLA SECRETARIAL GIRATORIA | 0 |
| ANT-00041863 | SILLA SECRETARIAL GIRATORIA | 0 |
| ANT-00048418 | SILLA SECRETARIAL GIRATORIA | 0 |
| ANT-00047545 | MUEBLE O MESA P/COMPUTADORA | 0 |
| ANT-00046255 | MUEBLE O MESA P/COMPUTADORA | 0 |
| ANT-00041916 | MUEBLE O MESA P/COMPUTADORA | 0 |
| ANT-00047872 | MUEBLE O MESA P/COMPUTADORA | 0 |
| ANT-00041926 | MUEBLE O MESA P/COMPUTADORA | 0 |
| ANT-00041964 | SILLON EJECUTIVO | 0 |
| ANT-00041839 | SILLA DE VISITA | 0 |
| ANT-00048420 | SILLA DE VISITA | 0 |
| ANT-00048015 | SILLA DE VISITA | 0 |
| ANT-00048016 | SILLA DE VISITA | 0 |
| ANT-00048417 | SILLA DE VISITA | 0 |
| ANT-00041853 | SILLA DE VISITA | 0 |
| ANT-00041837 | SILLA DE VISITA | 0 |
| ANT-00047220 | ARCHIVERO 4 CAJONES | 0 |
| ANT-00049858 | IMPRESORA | 5972.84 |
| ANT-00049857 | IMPRESORA | 5972.84 |
| ANT-00041935 | SILLON SEMI-EJECUTIVO | 0 |
| ANT-00041900 | SILLON SEMI-EJECUTIVO | 0 |
| ANT-00041917 | MESA DE TRABAJO | 0 |
| ANT-00041912 | ESCRITORIO SECRETARIAL | 0 |
| ANT-00048419 | SILLA DE VISITA | 0 |
| ANT-00047216 | ARCHIVERO | 0 |
| ANT-00041889 | ESCRITORIO SEMI-EJECUTIVO | 0 |
| ANT-00041932 | CREDENZA | 0 |
| ANT-00041934 | ESCRITORIO SEMI-EJECUTIVO | 0 |
| ANT-00039663 | IMPRESORA LASER | 0 |
| ANT-00041895 | LIBRERO C/CREDENZA | 0 |
| ANT-00041898 | ESCRITORIO SEMI-EJECUTIVO | 0 |
| ANT-00041959 | CREDENZA | 0 |
| ANT-00048416 | ARCHIVERO 4 CAJONES | 0 |
| ANT-00039369 | C P U | 0 |
| ANT-00039320 | MONITOR | 0 |
| ANT-00040393 | ARCHIVERO 4 CAJONES | 0 |
| ANT-00041905 | SILLON SEMI-EJECUTIVO | 0 |
| ANT-00041975 | ESCRITORIO SECRETARIAL | 0 |
| ANT-00041963 | ESCRITORIO EJECUTIVO | 0 |
| ANT-00048014 | LIBRERO | 0 |
| ANT-00041937 | ESCRITORIO SECRETARIAL | 0 |
| ANT-00041933 | LATERAL | 0 |
| ANT-00041931 | LIBRERO | 0 |
| ANT-00041925 | ESCRITORIO SECRETARIAL | 0 |
| ANT-R0001588 | SILLA GIRATORIA | 0 |
| ANT-00043404 | ARCHIVERO 3 CAJONES | 0 |
| ANT-R0001587 | SILLA GIRATORIA | 0 |
| ANT-R0002137 | C P U | 0 |
| ANT-R0002136 | MONITOR | 0 |

| | | |
|---|---|---|
| ANT-00047217 | ARCHIVERO 4 CAJONES | 0 |
| ANT-00042531 | ARCHIVERO 4 CAJONES | 0 |
| ANT-00047215 | ARCHIVERO 4 CAJONES | 0 |
| ANT-00047218 | ARCHIVERO 4 CAJONES | 0 |
| ANT-00017268 | COLECCION JURISPRUDENCIA | 0 |
| ANT-00044835 | ARCHIVERO 4 CAJONES | 0 |
| ANT-00040387 | ARCHIVERO 4 CAJONES | 0 |
| ANT-00040391 | ARCHIVERO 4 CAJONES | 0 |
| ANT-00032744 | ARCHIVERO 4 CAJONES | 0 |
| ANT-00044838 | ARCHIVERO 4 CAJONES | 0 |
| ANT-00040388 | ARCHIVERO 4 CAJONES | 0 |
| ANT-R0001947 | MUEBLE O MESA P/COMPUTADORA | 0 |
| ANT-00034835 | ANAQUEL O ESTANTE | 0 |
| ANT-00034834 | ANAQUEL O ESTANTE | 0 |
| ANT-00029313 | ARCHIVERO 4 CAJONES | 0 |
| ANT-00029298 | ARCHIVERO 4 CAJONES | 0 |
| ANT-R0200124 | ARCHIVERO 4 CAJONES | 0 |
| ANT-00048414 | ARCHIVERO 4 CAJONES | 0 |
| ANT-00040389 | VENTILADOR DE PEDESTAL | 0 |
| ANT-R0200125 | LIBRERO | 0 |
| ANT-00031502 | IMPRESORA MATRIZ | 0 |
| ANT-00036730 | MONITOR PANTALLA PLANA | 0 |
| ANT-00037862 | REGULADOR | 0 |
| ANT-00044836 | ANAQUEL O ESTANTE | 0 |
| ANT-00034832 | ANAQUEL O ESTANTE | 0 |
| ANT-00022795 | ESCRITORIO SECRETARIAL | 0 |
| ANT-00029272 | MONITOR | 0 |
| ANT-00028984 | SILLA FIJA | 0 |
| ANT-00044837 | ANAQUEL O ESTANTE | 0 |
| ANT-00040396 | ANAQUEL O ESTANTE | 0 |
| ANT-00047221 | ANAQUEL O ESTANTE | 0 |
| ANT-00027093 | ANAQUEL O ESTANTE | 0 |
| ANT-00022488 | MONITOR | 0 |
| ANT-00044834 | FRIGOBAR | 0 |
| ANT-00031490 | ARCHIVERO 3 CAJONES + CAJA DE SEGURIDAD | 0 |
| ANT-00031489 | COLECCION JURISPRUDENCIA | 0 |
| ANT-00040386 | GABINETE | 0 |
| ANT-00034831 | ASTA Y BANDERA | 0 |
| 00000868 | ARCHIVERO 3 CAJONES | 0 |
| 00000908 | ARCHIVERO 3 CAJONES | 0 |
| 00000874 | ARCHIVERO 3 CAJONES | 0 |
| 00000251 | ARCHIVERO 4 CAJONES | 0 |
| 00000705 | SILLA | 0 |
| 00000150 | MESA DE CENTRO | 1 |
| 00000605 | SILLA | 0 |
| 00001899 | SILLON 1 ASIENTO | 0 |
| 00000799 | SILLA | 0 |
| 00000796 | SILLA | 0 |
| 00000795 | SILLA | 0 |
| 00001397 | SILLON FIJO C/CODERAS | 0 |
| 00000607 | SILLA | 0 |
| 00000249 | ARCHIVERO 4 CAJONES | 0 |
| 00000253 | ARCHIVERO 4 CAJONES | 0 |
| 00000967 | ARCHIVERO 4 CAJONES | 0 |
| 00000960 | ARCHIVERO 4 CAJONES | 0 |
| ANT-00015676 | COLECCION JURISPRUDENCIA | 0 |
| ANT-D1401137 | ESCRITORIO SECRETARIAL | 0 |
| ANT-D1401136 | SILLA GIRATORIA | 0 |
| ANT-D1401132 | SILLA FIJA C/CODERAS | 0 |
| ANT-D1401131 | MESA MULTIUSOS | 0 |
| ANT-D1401128 | VENTILADOR DE PEDESTAL | 0 |
| ANT-D1401135 | SILLA GIRATORIA | 0 |
| ANT-D1401130 | MESA P/MAQUINA DE ESCRIBIR | 0 |
| ANT-D1401127 | VENTILADOR DE PEDESTAL | 0 |
| ANT-D1401134 | SILLA GIRATORIA | 0 |
| ANT-D1401133 | SILLON EJECUTIVO C/CODERAS | 0 |
| ANT-D1401129 | MESA MULTIUSOS | 0 |
| ANT-D1401126 | PERCHERO | 0 |
| ANT-D1401125 | PERCHERO | 0 |
| ANT-D1401124 | PERCHERO | 0 |
| 00000704 | SILLA | 0 |

| | | |
|---|---|---|
| ANT-00045861 | SACAPUNTAS ELECTRICO | 243.6 |
| ANT-00045927 | MOUSE | 0 |
| ANT-00045926 | TECLADO | 0 |
| ANT-R0001617 | MUEBLE O MESA P/COMPUTADORA | 0 |
| ANT-00028990 | SILLA FIJA | 0 |
| ANT-00028992 | SILLA FIJA | 0 |
| ANT-00028991 | SILLA FIJA | 0 |
| ANT-00028989 | SILLA FIJA | 0 |
| ANT-00028160 | ANAQUEL O ESTANTE | 0 |
| ANT-00047752 | ANAQUEL O ESTANTE | 0 |
| ANT-00034177 | SACAPUNTAS ELECTRICO | 0 |
| ANT-00033332 | APENDICE SEMANARIO JUDICIAL | 0 |
| ANT-00033819 | SACAPUNTAS ELECTRICO | 0 |
| ANT-00037743 | C P U | 0 |
| ANT-00039319 | MONITOR | 0 |
| ANT-00044915 | ANAQUEL O ESTANTE | 0 |
| ANT-00035410 | SILLA FIJA | 0 |
| ANT-00043417 | SILLA FIJA | 0 |
| ANT-00029954 | ANAQUEL O ESTANTE | 0 |
| ANT-00029952 | ANAQUEL O ESTANTE | 0 |
| ANT-00036598 | ESCRITORIO SECRETARIAL | 0 |
| ANT-00037742 | MONITOR | 0 |
| ANT-00034258 | SILLA FIJA | 0 |
| ANT-00048496 | IMPRESORA LASER | 0 |
| ANT-00038478 | C P U | 0 |
| ANT-00038477 | C P U | 0 |
| ANT-00046784 | LIBRERO | 0 |
| ANT-00015685 | GABINETE | 0 |
| ANT-00015684 | ARCHIVERO 4 CAJONES | 0 |
| ANT-00015683 | ARCHIVERO 4 CAJONES | 0 |
| ANT-00046780 | ESCRITORIO EJECUTIVO | 0 |
| ANT-00015679 | ESCRITORIO EJECUTIVO | 0 |
| ANT-00047751 | ESCRITORIO SECRETARIAL | 0 |
| ANT-00048122 | MONITOR | 0 |
| ANT-00039537 | IMPRESORA LASER | 0 |
| ANT-00046790 | ESCRITORIO SECRETARIAL | 0 |
| ANT-00029941 | SILLON EJECUTIVO RESPALDO ALTO | 0 |
| ANT-00028881 | GABINETE | 0 |
| ANT-00038670 | ANAQUEL O ESTANTE | 0 |
| ANT-00027291 | BOCINAS | 0 |
| ANT-00027290 | REGULADOR | 0 |
| ANT-00027286 | MONITOR | 0 |
| ANT-00024723 | LIBRERO | 0 |
| ANT-00024722 | ARCHIVERO 4 CAJONES | 0 |
| ANT-00024418 | FAX | 0 |
| ANT-00047750 | SILLA FIJA | 0 |
| ANT-00048814 | SILLA FIJA | 0 |
| ANT-00044918 | ANAQUEL O ESTANTE | 0 |
| ANT-00038671 | ANAQUEL O ESTANTE | 0 |
| ANT-00047753 | ANAQUEL O ESTANTE | 0 |
| ANT-00044916 | ANAQUEL O ESTANTE | 0 |
| ANT-00046789 | ANAQUEL O ESTANTE | 0 |
| ANT-00044917 | ANAQUEL O ESTANTE | 0 |
| ANT-00044913 | ANAQUEL O ESTANTE | 0 |
| ANT-00033334 | ESCRITORIO SECRETARIAL | 0 |
| ANT-00015665 | ESCRITORIO EJECUTIVO | 0 |
| ANT-00046786 | GABINETE | 0 |
| ANT-00015636 | ARCHIVERO 4 CAJONES | 0 |
| ANT-00048497 | ASTA Y BANDERA | 0 |
| ANT-00046779 | MESA MULTIUSOS | 0 |
| ANT-00032335 | ESCRITORIO EJECUTIVO | 0 |
| ANT-00048816 | ESCRITORIO SECRETARIAL | 0 |
| ANT-00046783 | SILLA FIJA | 0 |
| ANT-00046778 | SILLA FIJA | 0 |
| ANT-00048815 | SILLA FIJA | 0 |
| ANT-00034173 | SILLA FIJA | 0 |
| ANT-00042558 | MAQUINA DE ESCRIBIR ELECTRICA | 0 |
| ANT-00027300 | MUEBLE O MESA P/COMPUTADORA | 0 |
| ANT-00017734 | REGULADOR | 0 |
| ANT-00046781 | REGULADOR | 0 |
| ANT-00046782 | MUEBLE O MESA P/COMPUTADORA | 0 |

| | | |
|---|---|---|
| ANT-00015664 | ARCHIVERO 4 CAJONES | 0 |
| ANT-00032332 | SILLA FIJA | 0 |
| ANT-00015663 | ARCHIVERO 4 CAJONES | 0 |
| ANT-00040310 | MESA MULTIUSOS | 0 |
| ANT-00015655 | SILLA FIJA | 0 |
| ANT-00035414 | SILLA FIJA | 0 |
| ANT-00015648 | ESCRITORIO SECRETARIAL | 0 |
| ANT-R0001641 | MUEBLE O MESA P/COMPUTADORA | 0 |
| ANT-R0001640 | MUEBLE O MESA P/COMPUTADORA | 0 |
| 00000563 | ARCHIVERO 4 CAJONES | 0 |
| 00000569 | ARCHIVERO 4 CAJONES | 0 |
| 00000835 | SILLA | 0 |
| 00000800 | SILLA | 0 |
| 00000798 | SILLA | 0 |
| ANT-00032334 | APENDICE SEMANARIO JUDICIAL | 0 |
| ANT-00015635 | ARCHIVERO 3 CAJONES + CAJA DE SEGURIDAD | 0 |
| ANT-00030963 | COLECCION JURISPRUDENCIA | 0 |
| ANT-00030961 | ARCHIVERO 4 CAJONES | 0 |
| ANT-00028647 | MUEBLE O MESA P/COMPUTADORA | 0 |
| ANT-00028642 | EXTINGUIDOR | 0 |
| ANT-00028634 | IMPRESORA MATRIZ | 0 |
| 00000603 | SILLA | 0 |
| 00000602 | SILLA | 0 |
| ANT-00028575 | REGULADOR | 0 |
| ANT-00028558 | C P U | 0 |
| ANT-00027298 | IMPRESORA MATRIZ | 0 |
| 00000966 | ARCHIVERO 4 CAJONES | 0 |
| ANT-00015677 | ARCHIVERO 4 CAJONES | 0 |
| ANT-00016574 | ARCHIVERO 3 CAJONES | 0 |
| 00017391 | MONITOR | 0 |
| D1601340 | SILLA SECRETARIAL | 0 |
| ANT-D1401329 | PERCHERO | 0 |
| ANT-D1401337 | ESCRITORIO SECRETARIAL | 0 |
| ANT-D1401353 | SILLON EJECUTIVO | 0 |
| ANT-D1401350 | SILLA VISITA C/BRAZOS | 0 |
| ANT-D1401331 | PERCHERO | 0 |
| ANT-D1401324 | ARCHIVERO 3 CAJONES | 0 |
| ANT-D1401322 | ARCHIVERO 3 CAJONES | 0 |
| ANT-D1401319 | ARCHIVERO 3 CAJONES | 0 |
| ANT-D1401318 | LIBRERO | 0 |
| ANT-D1401352 | SILLA VISITA C/BRAZOS | 0 |
| ANT-D1401351 | SILLA VISITA C/BRAZOS | 0 |
| ANT-D1401349 | SILLA VISITA C/BRAZOS | 0 |
| ANT-D1401348 | SILLA VISITA C/BRAZOS | 0 |
| ANT-D1401347 | SILLA VISITA C/BRAZOS | 0 |
| ANT-D1401346 | SILLA VISITA C/BRAZOS | 0 |
| ANT-D1401345 | SILLA VISITA C/BRAZOS | 0 |
| ANT-D1401344 | SILLA VISITA C/BRAZOS | 0 |
| ANT-D1401343 | SILLA VISITA C/BRAZOS | 0 |
| ANT-D1401340 | MUEBLE O MESA P/COMPUTADORA | 0 |
| ANT-D1401339 | MUEBLE O MESA P/COMPUTADORA | 0 |
| ANT-D1401338 | MUEBLE O MESA P/COMPUTADORA | 0 |
| ANT-D1401336 | ESCRITORIO SECRETARIAL | 0 |
| ANT-D1401335 | ESCRITORIO SECRETARIAL | 0 |
| ANT-D1401333 | ESCRITORIO SECRETARIAL | 0 |
| ANT-D1401332 | SILLA VISITA C/BRAZOS | 0 |
| ANT-D1401330 | PERCHERO | 0 |
| ANT-D1401328 | ARCHIVERO 3 CAJONES | 0 |
| ANT-D1401326 | ARCHIVERO 3 CAJONES | 0 |
| ANT-D1401325 | ARCHIVERO 3 CAJONES | 0 |
| ANT-D1401323 | ARCHIVERO 3 CAJONES | 0 |
| ANT-D1401321 | ARCHIVERO 3 CAJONES | 0 |
| ANT-D1401320 | ARCHIVERO 3 CAJONES | 0 |
| ANT-D1401316 | LIBRERO | 0 |
| ANT-D1401313 | LIBRERO | 0 |
| ANT-00049838 | IMPRESORA | 5972.84 |
| ANT-00049837 | IMPRESORA | 5972.84 |
| ANT-00049396 | MOUSE | 0 |
| ANT-00049395 | TECLADO | 0 |
| ANT-D1401334 | ESCRITORIO SECRETARIAL | 0 |
| ANT-00022995 | ESCRITORIO SECRETARIAL | 0 |

| | | |
|---|---|---|
| ANT-00016589 | ANAQUEL O ESTANTE | 0 |
| ANT-00016588 | ANAQUEL O ESTANTE | 0 |
| ANT-00016587 | ANAQUEL O ESTANTE | 0 |
| ANT-00048121 | ESCRITORIO EJECUTIVO | 0 |
| ANT-00028162 | ANAQUEL O ESTANTE | 0 |
| ANT-00028161 | ANAQUEL O ESTANTE | 0 |
| ANT-00028151 | MUEBLE O MESA P/COMPUTADORA | 0 |
| ANT-00016603 | COLECCION JURISPRUDENCIA | 0 |
| ANT-00016591 | ARCHIVERO 4 CAJONES | 0 |
| ANT-00016582 | ARCHIVERO 4 CAJONES | 0 |
| ANT-00016580 | ARCHIVERO 4 CAJONES | 0 |
| ANT-00028702 | MUEBLE O MESA P/COMPUTADORA | 0 |
| ANT-00043342 | ANAQUEL O ESTANTE | 0 |
| ANT-00028557 | C P U | 0 |
| ANT-00028158 | ANAQUEL O ESTANTE | 0 |
| ANT-00043341 | ANAQUEL O ESTANTE | 0 |
| ANT-00028153 | ANAQUEL O ESTANTE | 0 |
| ANT-00044724 | TELEFONO SECRETARIAL | 0 |
| ANT-00044723 | TELEFONO SECRETARIAL | 0 |
| ANT-00044722 | TELEFONO SECRETARIAL | 0 |
| ANT-00046686 | ESCRITORIO EJECUTIVO | 0 |
| ANT-00037955 | SILLA GIRATORIA | 0 |
| ANT-00037950 | SILLA GIRATORIA | 0 |
| ANT-00025097 | GABINETE | 0 |
| ANT-00025095 | GABINETE | 0 |
| ANT-00025094 | GABINETE | 0 |
| ANT-00033479 | APENDICE SEMANARIO JUDICIAL | 0 |
| ANT-00028152 | IMPRESORA MATRIZ | 0 |
| ANT-00029946 | ESCRITORIO EJECUTIVO | 0 |
| ANT-00029800 | ESCRITORIO EJECUTIVO | 0 |
| ANT-00026783 | ARCHIVERO 4 CAJONES | 0 |
| ANT-00026785 | ESCRITORIO EJECUTIVO | 0 |
| ANT-00032605 | VENTILADOR DE PEDESTAL | 0 |
| ANT-00048119 | SILLA FIJA | 0 |
| ANT-00028705 | MONITOR | 0 |
| ANT-00016605 | LIBRERO | 0 |
| ANT-00027874 | ARCHIVERO 4 CAJONES | 0 |
| ANT-00027875 | ARCHIVERO 4 CAJONES | 0 |
| ANT-00026790 | MAQUINA DE ESCRIBIR MECANICA | 0 |
| ANT-00026788 | SILLA GIRATORIA | 0 |
| ANT-00026786 | ESCRITORIO EJECUTIVO | 0 |
| ANT-00048484 | ARCHIVERO 4 CAJONES | 0 |
| ANT-00016564 | GABINETE | 0 |
| ANT-00048118 | SILLA FIJA | 0 |
| ANT-00047800 | IMPRESORA LASER | 0 |
| ANT-R0001614 | SILLA GIRATORIA | 0 |
| ANT-00048760 | SILLA FIJA | 0 |
| ANT-00047497 | SILLA FIJA | 0 |
| ANT-R0001613 | SILLA GIRATORIA | 0 |
| ANT-R0001612 | SILLA GIRATORIA | 0 |
| ANT-00039128 | MONITOR | 0 |
| ANT-00036504 | ARCHIVERO 4 CAJONES | 0 |
| ANT-00035851 | ARCHIVERO 4 CAJONES | 0 |
| ANT-00033797 | ARCHIVERO 4 CAJONES | 0 |
| ANT-00037135 | REGULADOR | 0 |
| ANT-00037134 | REGULADOR | 0 |
| ANT-00037015 | C P U | 0 |
| ANT-00037014 | C P U | 0 |
| ANT-00043340 | MONITOR | 0 |
| ANT-00048485 | MONITOR | 0 |
| ANT-00045846 | SACAPUNTAS ELECTRICO | 243.6 |
| ANT-00043343 | ANAQUEL O ESTANTE | 0 |
| ANT-00048117 | IMPRESORA LASER | 0 |
| ANT-00038427 | C P U | 0 |
| ANT-00046684 | IMPRESORA LASER | 7578.5 |
| ANT-00044719 | MESA MULTIUSOS | 0 |
| ANT-00037810 | FAX | 0 |
| ANT-00048759 | SILLA FIJA C/CODERAS | 0 |
| ANT-00037949 | SILLA GIRATORIA | 0 |
| ANT-00023699 | ARCHIVERO 2 1/2 CAJONES | 0 |
| ANT-00023686 | ESCRITORIO EJECUTIVO | 0 |

| | | |
|---|---|---|
| ANT-00046687 | ESCRITORIO EJECUTIVO | 0 |
| ANT-00026781 | ARCHIVERO 4 CAJONES | 0 |
| ANT-00031054 | ARCHIVERO 3 CAJONES + CAJA DE SEGURIDAD | 0 |
| ANT-00026782 | ARCHIVERO 4 CAJONES | 0 |
| ANT-00048116 | SILLA FIJA C/CODERAS | 0 |
| ANT-R0001609 | SILLA FIJA C/CODERAS | 0 |
| ANT-00028685 | EXTINGUIDOR | 0 |
| ANT-00026259 | ARCHIVERO 4 CAJONES | 0 |
| ANT-00046685 | MESA MULTIUSOS | 0 |
| ANT-00033474 | MUEBLE O MESA P/COMPUTADORA | 0 |
| ANT-R0001610 | SILLA FIJA C/CODERAS | 0 |
| ANT-00037958 | SILLA FIJA C/CODERAS | 0 |
| ANT-00037953 | SILLA GIRATORIA | 0 |
| ANT-00037702 | BANCA 3 ASIENTOS | 0 |
| ANT-00036503 | ARCHIVERO 4 CAJONES | 0 |
| ANT-00033475 | ESCRITORIO SECRETARIAL | 0 |
| ANT-00025949 | ASTA Y BANDERA | 0 |
| ANT-00023684 | ARCHIVERO 2 1/2 CAJONES | 0 |
| ANT-00028514 | VENTILADOR DE PEDESTAL | 0 |
| ANT-00023650 | MUEBLE O MESA P/COMPUTADORA | 0 |
| ANT-00017480 | SILLA FIJA | 0 |
| ANT-00032608 | REGULADOR | 0 |
| ANT-00016579 | ARCHIVERO 4 CAJONES | 0 |
| 00000545 | ARCHIVERO 4 CAJONES | 0 |
| 00008070 | C P U | 0 |
| 00000583 | ARCHIVERO 4 CAJONES | 0 |
| 00000683 | ARCHIVERO 4 CAJONES | 0 |
| ANT-00045945 | MOUSE | 0 |
| ANT-00045944 | TECLADO | 0 |
| ANT-D1401457 | PERCHERO | 0 |
| ANT-D1401456 | PERCHERO | 0 |
| ANT-D1401455 | ESCRITORIO SECRETARIAL | 0 |
| ANT-D1401454 | SILLA GIRATORIA | 0 |
| ANT-D1401453 | SILLA GIRATORIA | 0 |
| ANT-D1401452 | SILLA GIRATORIA | 0 |
| ANT-D1401451 | SILLA GIRATORIA | 0 |
| ANT-D1401450 | SILLON EJECUTIVO | 0 |
| ANT-D1401449 | SILLON EJECUTIVO | 0 |
| ANT-D1401448 | SILLA FIJA C/CODERAS | 0 |
| ANT-D1401447 | SILLA FIJA C/CODERAS | 0 |
| ANT-D1401446 | SILLA FIJA C/CODERAS | 0 |
| ANT-D1401445 | SILLA FIJA C/CODERAS | 0 |
| ANT-D1401444 | SILLA FIJA C/CODERAS | 0 |
| ANT-D1401443 | SILLA FIJA C/CODERAS | 0 |
| ANT-D1401442 | SILLA FIJA C/CODERAS | 0 |
| ANT-D1401441 | SILLA FIJA C/CODERAS | 0 |
| ANT-D1401440 | SILLA FIJA C/CODERAS | 0 |
| ANT-D1401439 | SILLA FIJA C/CODERAS | 0 |
| ANT-D1401438 | SILLA FIJA C/CODERAS | 0 |
| ANT-00046892 | ANAQUEL O ESTANTE | 0 |
| ANT-00044189 | ANAQUEL O ESTANTE | 0 |
| ANT-00040422 | ANAQUEL O ESTANTE | 0 |
| ANT-00014935 | ARCHIVERO 4 CAJONES | 0 |
| ANT-00014934 | ARCHIVERO 4 CAJONES | 0 |
| ANT-00014933 | ARCHIVERO 4 CAJONES | 0 |
| ANT-00014931 | ARCHIVERO 4 CAJONES | 0 |
| ANT-00014950 | PERCHERO | 0 |
| ANT-00014929 | SILLA FIJA | 0 |
| ANT-00035500 | VITRINA DE PARED | 0 |
| ANT-00024597 | ENFRIADOR Y CALENTADOR DE AGUA | 0 |
| ANT-00014946 | VITRINA P/BANDERA | 0 |
| ANT-00049875 | IMPRESORA | 5972.84 |
| ANT-00038884 | ANAQUEL O ESTANTE | 0 |
| ANT-00020261 | MONITOR | 0 |
| ANT-00020258 | C P U | 0 |
| ANT-00033431 | APENDICE SEMANARIO JUDICIAL | 0 |
| ANT-00033430 | APENDICE SEMANARIO JUDICIAL | 0 |
| ANT-00046885 | GABINETE | 0 |
| ANT-00014949 | COLECCION JURISPRUDENCIA | 0 |
| ANT-00014948 | LIBRERO | 0 |
| ANT-00014947 | ASTA Y BANDERA | 0 |

| | | |
|---|---|---|
| ANT-00046886 | ESCRITORIO EJECUTIVO | 0 |
| ANT-00048135 | ANAQUEL O ESTANTE | 0 |
| ANT-00037794 | C P U | 0 |
| ANT-00037792 | MONITOR | 0 |
| ANT-00029870 | SILLA FIJA | 0 |
| ANT-00045748 | SACAPUNTAS ELECTRICO | 243.6 |
| ANT-00029454 | ANAQUEL O ESTANTE | 0 |
| ANT-00044188 | MONITOR | 0 |
| ANT-00038345 | MONITOR | 0 |
| ANT-00038344 | MONITOR | 0 |
| ANT-00042765 | ARCHIVERO 3 CAJONES + CAJA DE SEGURIDAD | 4830 |
| ANT-00042953 | IMPRESORA LASER | 7578.5 |
| ANT-00039606 | IMPRESORA LASER | 0 |
| ANT-00048789 | SILLA FIJA | 0 |
| ANT-00048788 | MESA MULTIUSOS | 0 |
| ANT-00038311 | C P U | 0 |
| ANT-00038310 | C P U | 0 |
| ANT-00033428 | SILLA GIRATORIA | 0 |
| ANT-00029871 | SILLA FIJA | 0 |
| ANT-00035501 | MUEBLE O MESA P/COMPUTADORA | 0 |
| ANT-00020264 | IMPRESORA MATRIZ | 0 |
| ANT-00020263 | IMPRESORA MATRIZ | 0 |
| ANT-00031015 | ANAQUEL O ESTANTE | 0 |
| ANT-00031014 | ARCHIVERO 3 CAJONES | 0 |
| ANT-00028763 | SACAPUNTAS ELECTRICO | 0 |
| ANT-00028616 | EXTINGUIDOR | 0 |
| ANT-00048613 | ARCHIVERO 4 CAJONES | 0 |
| ANT-00028610 | ARCHIVERO 4 CAJONES | 0 |
| ANT-00028609 | ARCHIVERO 4 CAJONES | 0 |
| ANT-00014944 | ARCHIVERO 4 CAJONES | 0 |
| ANT-00014928 | SILLA FIJA | 0 |
| ANT-00014927 | ARCHIVERO 4 CAJONES | 0 |
| ANT-00046888 | ESCRITORIO EJECUTIVO | 0 |
| ANT-00014918 | ARCHIVERO 4 CAJONES | 0 |
| ANT-00014917 | ARCHIVERO 4 CAJONES | 0 |
| ANT-00014915 | CUADRO | 0 |
| ANT-00046894 | REGULADOR | 0 |
| ANT-00040417 | ANAQUEL O ESTANTE | 0 |
| ANT-00023511 | GABINETE | 0 |
| ANT-00014911 | IMPRESORA MATRIZ | 0 |
| ANT-00014910 | C P U | 0 |
| ANT-00046889 | MUEBLE O MESA P/COMPUTADORA | 0 |
| ANT-00046890 | ESCRITORIO SECRETARIAL | 0 |
| ANT-00046891 | ESCRITORIO EJECUTIVO | 0 |
| ANT-00040420 | ANAQUEL O ESTANTE | 0 |
| ANT-00040419 | ANAQUEL O ESTANTE | 0 |
| ANT-00040418 | ANAQUEL O ESTANTE | 0 |
| ANT-00047825 | ANAQUEL O ESTANTE | 0 |
| ANT-00044191 | ANAQUEL O ESTANTE | 0 |
| ANT-00033799 | ARCHIVERO 4 CAJONES | 0 |
| ANT-00044192 | ARCHIVERO 4 CAJONES | 0 |
| ANT-00048612 | ARCHIVERO 4 CAJONES | 0 |
| ANT-00027832 | ESCRITORIO SECRETARIAL | 0 |
| ANT-00038885 | ANAQUEL O ESTANTE | 0 |
| ANT-00048611 | SILLA FIJA | 0 |
| ANT-00029079 | PINTARRON | 0 |
| ANT-00029078 | PINTARRON | 0 |
| ANT-00046887 | REGULADOR | 0 |
| ANT-00033427 | MUEBLE O MESA P/COMPUTADORA | 0 |
| ANT-00031016 | COLECCION JURISPRUDENCIA | 0 |
| 00000564 | ARCHIVERO 4 CAJONES | 0 |
| 00000652 | ARCHIVERO 4 CAJONES | 0 |
| 00000561 | ARCHIVERO 4 CAJONES | 0 |
| 00000555 | ARCHIVERO 4 CAJONES | 0 |
| 00000579 | ARCHIVERO 4 CAJONES | 0 |
| 00000651 | ARCHIVERO 4 CAJONES | 0 |
| 00000679 | ARCHIVERO 4 CAJONES | 0 |
| 00000671 | ARCHIVERO 4 CAJONES | 0 |
| 00000585 | ARCHIVERO 4 CAJONES | 0 |
| 00000655 | ARCHIVERO 4 CAJONES | 0 |
| 00000556 | ARCHIVERO 4 CAJONES | 0 |

| | | |
|---|---|---|
| ANT-00048534 | SILLA FIJA C/CODERAS | 0 |
| ANT-00049856 | IMPRESORA | 5972.84 |
| ANT-00045901 | TECLADO | 0 |
| ANT-D1401423 | SILLON EJECUTIVO | 0 |
| ANT-D1401437 | PERCHERO | 0 |
| ANT-D1401436 | PERCHERO | 0 |
| ANT-D1401435 | MUEBLE O MESA P/COMPUTADORA | 0 |
| ANT-D1401434 | SILLA FIJA C/CODERAS | 0 |
| ANT-D1401433 | SILLA FIJA C/CODERAS | 0 |
| ANT-D1401432 | SILLA FIJA C/CODERAS | 0 |
| ANT-D1401431 | SILLA FIJA C/CODERAS | 0 |
| ANT-D1401430 | SILLA FIJA C/CODERAS | 0 |
| ANT-D1401429 | SILLA FIJA C/CODERAS | 0 |
| ANT-D1401428 | SILLA FIJA C/CODERAS | 0 |
| ANT-D1401427 | SILLA FIJA C/CODERAS | 0 |
| ANT-D1401426 | SILLA FIJA C/CODERAS | 0 |
| ANT-D1401425 | SILLA FIJA C/CODERAS | 0 |
| ANT-D1401424 | PERCHERO | 0 |
| ANT-00047839 | MONITOR | 0 |
| ANT-00034046 | C P U | 2.5 |
| ANT-00033910 | ARCHIVERO 4 CAJONES | 0 |
| ANT-00048544 | ANAQUEL O ESTANTE | 0 |
| ANT-00033886 | ANAQUEL O ESTANTE | 0 |
| ANT-00033888 | ANAQUEL O ESTANTE | 0 |
| ANT-00033891 | ANAQUEL O ESTANTE | 0 |
| ANT-00033890 | ANAQUEL O ESTANTE | 0 |
| ANT-00033892 | ANAQUEL O ESTANTE | 0 |
| ANT-00033879 | SILLON EJECUTIVO RESPALDO ALTO | 0 |
| ANT-00029965 | ANAQUEL O ESTANTE | 0 |
| ANT-00029964 | ANAQUEL O ESTANTE | 0 |
| ANT-00029963 | ANAQUEL O ESTANTE | 0 |
| ANT-00048543 | ANAQUEL O ESTANTE | 0 |
| ANT-00029961 | ANAQUEL O ESTANTE | 0 |
| ANT-00048542 | ANAQUEL O ESTANTE | 0 |
| ANT-00048541 | ANAQUEL O ESTANTE | 0 |
| ANT-00048540 | ANAQUEL O ESTANTE | 0 |
| ANT-00045043 | REGULADOR | 0 |
| ANT-00048158 | SILLA SECRETARIAL C/RODAJAS | 0 |
| ANT-00048537 | REGULADOR | 0 |
| ANT-00038213 | REGULADOR | 0 |
| ANT-00048545 | ANAQUEL O ESTANTE | 0 |
| ANT-00048538 | ANAQUEL O ESTANTE | 0 |
| ANT-00033781 | ARCHIVERO 4 CAJONES | 0 |
| ANT-00040510 | SILLA FIJA | 0 |
| ANT-00033911 | ARCHIVERO 4 CAJONES | 0 |
| ANT-00029957 | ANAQUEL O ESTANTE | 0 |
| ANT-00029956 | ANAQUEL O ESTANTE | 0 |
| ANT-00029631 | FAX | 0 |
| ANT-00038307 | C P U | 0 |
| ANT-00038342 | MONITOR | 0 |
| ANT-00038341 | MONITOR | 0 |
| ANT-R0300582 | SILLA SECRETARIAL GIRATORIA | 0 |
| ANT-00045912 | IMPRESORA | 5695.6 |
| ANT-00045907 | MONITOR | 1622.84 |
| ANT-00045906 | C P U | 10022.4 |
| ANT-00045905 | MOUSE | 0 |
| ANT-00045904 | TECLADO | 0 |
| ANT-00045903 | MONITOR | 1622.84 |
| ANT-00045902 | C P U | 10022.4 |
| ANT-00045900 | MOUSE | 0 |
| ANT-00045987 | MOUSE | 0 |
| ANT-00045986 | TECLADO | 0 |
| ANT-00045831 | SACAPUNTAS ELECTRICO | 243.6 |
| ANT-00042954 | IMPRESORA LASER | 7578.5 |
| ANT-00040506 | SILLA FIJA | 0 |
| ANT-00026070 | ESCRITORIO EJECUTIVO | 0 |
| ANT-00040493 | ESCRITORIO EJECUTIVO | 0 |
| ANT-00047841 | CREDENZA | 0 |
| ANT-00026068 | ESCRITORIO SECRETARIAL | 0 |
| ANT-00046960 | MESA P/MAQUINA DE ESCRIBIR | 0 |
| ANT-00046159 | NO BREAKE | 0 |

| | | |
|---|---|---|
| ANT-00046959 | SILLA FIJA | 0 |
| ANT-00020578 | ARCHIVERO 4 CAJONES | 0 |
| ANT-00047840 | C P U | 0 |
| ANT-00047027 | ARCHIVERO 4 CAJONES | 0 |
| ANT-00048533 | IMPRESORA LASER | 0 |
| ANT-00039613 | IMPRESORA LASER | 0 |
| ANT-00038308 | C P U | 0 |
| ANT-R0200103 | MAQUINA DE ESCRIBIR MECANICA | 0 |
| ANT-00031070 | MAQUINA DE ESCRIBIR ELECTRICA | 0 |
| ANT-00031069 | ARCHIVERO 4 CAJONES | 0 |
| ANT-00026085 | ESCRITORIO SECRETARIAL | 0 |
| ANT-00026084 | GABINETE | 0 |
| ANT-00026080 | LIBRERO | 0 |
| ANT-00048755 | ARCHIVERO 4 CAJONES | 0 |
| ANT-00026077 | ARCHIVERO 4 CAJONES | 0 |
| ANT-00026076 | ARCHIVERO 4 CAJONES | 0 |
| ANT-00026075 | ARCHIVERO 4 CAJONES | 0 |
| ANT-00005812 | SILLA FIJA | 0 |
| ANT-00046953 | SILLA FIJA | 0 |
| ANT-00026074 | ARCHIVERO 4 CAJONES | 0 |
| ANT-00031071 | COLECCION JURISPRUDENCIA | 0 |
| ANT-00046157 | COLECCION JURISPRUDENCIA | 0 |
| ANT-00012063 | ASTA Y BANDERA | 0 |
| ANT-00026089 | ARCHIVERO 3 CAJONES + CAJA DE SEGURIDAD | 0 |
| ANT-00026088 | ARCHIVERO 4 CAJONES | 0 |
| ANT-00026086 | MESA MULTIUSOS | 0 |
| ANT-00026087 | ESCRITORIO EJECUTIVO | 0 |
| ANT-00048548 | SILLA FIJA | 0 |
| ANT-00038694 | ARCHIVERO 4 CAJONES | 0 |
| ANT-00027801 | ARCHIVERO 4 CAJONES | 0 |
| ANT-00026083 | GABINETE | 0 |
| ANT-00029085 | MONITOR | 0 |
| ANT-00034845 | ESCRITORIO SECRETARIAL | 0 |
| ANT-00034844 | ARCHIVERO 3 CAJONES | 0 |
| ANT-00034842 | APENDICE SEMANARIO JUDICIAL | 0 |
| ANT-00033909 | SILLA SECRETARIAL C/RODAJAS | 0 |
| ANT-00033889 | ANAQUEL O ESTANTE | 0 |
| ANT-00048536 | ANAQUEL O ESTANTE | 0 |
| ANT-00038715 | ARCHIVERO 4 CAJONES | 0 |
| ANT-00027201 | BOCINAS | 0 |
| ANT-00028811 | ESCRITORIO EJECUTIVO | 0 |
| ANT-00034843 | MUEBLE O MESA P/COMPUTADORA | 0 |
| ANT-00028613 | ARCHIVERO 4 CAJONES | 0 |
| ANT-00028612 | ARCHIVERO 4 CAJONES | 0 |
| ANT-00007997 | SILLA GIRATORIA | 0 |
| ANT-00048155 | SILLA FIJA | 0 |
| ANT-00009252 | SILLA FIJA | 0 |
| ANT-00045044 | REGULADOR | 0 |
| ANT-00026082 | ESCRITORIO SECRETARIAL | 0 |
| ANT-00026081 | GABINETE | 0 |
| ANT-00026072 | ESCRITORIO SECRETARIAL | 0 |
| ANT-00005796 | ARCHIVERO 4 CAJONES | 0 |
| ANT-00046270 | SILLA FIJA | 0 |
| ANT-00030276 | SILLA FIJA C/CODERAS | 0 |
| ANT-00048156 | SILLA FIJA C/CODERAS | 0 |
| ANT-00046342 | SILLA FIJA C/CODERAS | 0 |
| ANT-00026066 | MESA P/MAQUINA DE ESCRIBIR | 0 |
| ANT-00026064 | ESCRITORIO SECRETARIAL | 0 |
| ANT-00026063 | MUEBLE O MESA P/COMPUTADORA | 0 |
| ANT-00048546 | ANAQUEL O ESTANTE | 0 |
| ANT-00046962 | ANAQUEL O ESTANTE | 0 |
| ANT-00048539 | ANAQUEL O ESTANTE | 0 |
| ANT-00048547 | ANAQUEL O ESTANTE | 0 |
| ANT-00048756 | MAQUINA DE ESCRIBIR MECANICA | 0 |
| ANT-00012074 | MESA P/MAQUINA DE ESCRIBIR | 0 |
| ANT-00035842 | PERCHERO | 0 |
| ANT-00048535 | SILLA FIJA | 0 |
| ANT-00043794 | SILLA FIJA | 0 |
| ANT-00047842 | SILLA FIJA | 0 |
| ANT-00028607 | MONITOR | 0 |
| ANT-00028598 | IMPRESORA MATRIZ | 0 |

| | | |
|---|---|---|
| ANT-00028578 | REGULADOR | 0 |
| ANT-00034846 | MUEBLE O MESA P/COMPUTADORA | 0 |
| 00000656 | ARCHIVERO 4 CAJONES | 0 |
| ANT-R0002118 | REGULADOR | 0 |
| ANT-A0003861 | IMPRESORA | 0 |
| ANT-D1400190 | ESCRITORIO SECRETARIAL | 0 |
| ANT-D1400207 | SILLA FIJA C/CODERAS | 0 |
| ANT-D1400156 | ARCHIVERO 3 CAJONES | 0 |
| ANT-D1400513 | SILLA FIJA C/CODERAS | 0 |
| ANT-D1400135 | ESCRITORIO SECRETARIAL | 0 |
| ANT-D1400545 | SILLA GIRATORIA | 0 |
| ANT-D1400518 | GABINETE | 0 |
| ANT-D1400150 | GABINETE | 0 |
| ANT-D1400155 | GABINETE | 0 |
| ANT-D1400200 | VITRINA | 0 |
| ANT-D1400151 | GABINETE | 0 |
| ANT-D1400507 | SILLA FIJA C/CODERAS | 0 |
| ANT-D1400157 | ARCHIVERO 3 CAJONES | 0 |
| ANT-D1400510 | SILLA FIJA C/CODERAS | 0 |
| ANT-D1400519 | GABINETE | 0 |
| ANT-D1400516 | SILLA FIJA C/CODERAS | 0 |
| ANT-D1400548 | SILLA FIJA C/CODERAS | 0 |
| ANT-D1400204 | SILLA GIRATORIA | 0 |
| ANT-D1400139 | SILLA GIRATORIA | 0 |
| ANT-D1400527 | SILLA FIJA C/CODERAS | 0 |
| ANT-D1400526 | SILLA FIJA C/CODERAS | 0 |
| ANT-D1400508 | SILLA FIJA C/CODERAS | 0 |
| ANT-D1400198 | VITRINA | 0 |
| ANT-D1400559 | SILLON EJECUTIVO C/CODERAS | 0 |
| ANT-A0003860 | IMPRESORA | 0 |
| ANT-D1400168 | ARCHIVERO 3 CAJONES | 0 |
| ANT-D1400511 | SILLA FIJA | 0 |
| ANT-D1400539 | VITRINA | 0 |
| ANT-D1400203 | SILLA GIRATORIA | 0 |
| ANT-00050093 | IMPRESORA LASER | 5972.84 |
| ANT-R0001884 | ARCHIVERO 4 CAJONES | 0 |
| ANT-00045936 | MOUSE | 0 |
| ANT-00045935 | TECLADO | 0 |
| ANT-R0001739 | ARCHIVERO 4 CAJONES | 0 |
| ANT-00042931 | IMPRESORA LASER | 7578.5 |
| ANT-R0002119 | C P U | 0 |
| ANT-R0002120 | MONITOR PANTALLA PLANA | 0 |
| ANT-00036479 | SILLA FIJA | 0 |
| ANT-D1400134 | ESCRITORIO SECRETARIAL | 0 |
| ANT-00044648 | ASTA Y BANDERA | 0 |
| ANT-00014093 | COLECCION JURISPRUDENCIA | 0 |
| ANT-00033325 | ANAQUEL O ESTANTE | 0 |
| ANT-00014083 | ANAQUEL O ESTANTE | 0 |
| ANT-R0001885 | ARCHIVERO 4 CAJONES | 0 |
| ANT-00044646 | ARCHIVERO 4 CAJONES | 0 |
| ANT-00028889 | ANAQUEL O ESTANTE | 0 |
| ANT-00038470 | C P U | 0 |
| ANT-00039467 | MONITOR | 0 |
| ANT-00038471 | C P U | 0 |
| ANT-00039500 | IMPRESORA LASER | 0 |
| ANT-R0001427 | MAQUINA DE ESCRIBIR ELECTRICA | 0 |
| ANT-00038211 | ARCHIVERO 4 CAJONES | 0 |
| ANT-00030928 | ARCHIVERO 4 CAJONES | 0 |
| ANT-00039099 | GABINETE | 0 |
| ANT-00030927 | ESCRITORIO EJECUTIVO | 0 |
| ANT-00046609 | LIBRERO | 0 |
| ANT-00048757 | SILLA FIJA | 0 |
| ANT-00038662 | ESCRITORIO SECRETARIAL | 0 |
| ANT-00030953 | ARCHIVERO 4 CAJONES | 0 |
| ANT-00030929 | GABINETE | 0 |
| ANT-00030933 | MUEBLE O MESA P/COMPUTADORA | 0 |
| ANT-00030932 | ESCRITORIO SECRETARIAL | 0 |
| ANT-00030931 | ENFRIADOR Y CALENTADOR DE AGUA | 0 |
| ANT-00022754 | ARCHIVERO 4 CAJONES | 0 |
| ANT-00028678 | IMPRESORA MATRIZ | 0 |
| ANT-00028654 | MONITOR | 0 |

| | | |
|---|---|---|
| ANT-00035440 | MUEBLE O MESA P/COMPUTADORA | 0 |
| ANT-00036455 | SILLON EJECUTIVO RESPALDO ALTO | 0 |
| ANT-00036459 | SILLA GIRATORIA | 0 |
| ANT-00036454 | ESCRITORIO SECRETARIAL | 0 |
| ANT-00048607 | SILLA FIJA | 0 |
| ANT-00036482 | SILLA FIJA | 0 |
| ANT-00036481 | SILLA FIJA | 0 |
| ANT-00036480 | SILLA FIJA | 0 |
| ANT-00028681 | MUEBLE O MESA P/COMPUTADORA | 0 |
| ANT-00028680 | MUEBLE O MESA P/COMPUTADORA | 0 |
| ANT-00028569 | REGULADOR | 0 |
| ANT-00028890 | ANAQUEL O ESTANTE | 0 |
| ANT-00016196 | REGULADOR | 0 |
| ANT-00030959 | ARCHIVERO 4 CAJONES | 0 |
| ANT-00033330 | APENDICE SEMANARIO JUDICIAL | 0 |
| ANT-00033329 | APENDICE SEMANARIO JUDICIAL | 0 |
| ANT-00030958 | ARCHIVERO 4 CAJONES | 0 |
| ANT-00030957 | ARCHIVERO 4 CAJONES | 0 |
| ANT-00030955 | ESCRITORIO SECRETARIAL | 0 |
| ANT-00030952 | ESCRITORIO EJECUTIVO | 0 |
| ANT-00039098 | SILLA GIRATORIA | 0 |
| ANT-00048608 | ESCRITORIO SECRETARIAL | 0 |
| ANT-00047712 | ESCRITORIO SECRETARIAL | 0 |
| ANT-00035439 | SILLA GIRATORIA | 0 |
| ANT-00030947 | GABINETE | 0 |
| ANT-00030944 | ARCHIVERO 4 CAJONES | 0 |
| ANT-00030942 | ARCHIVERO 4 CAJONES | 0 |
| ANT-00030941 | ARCHIVERO 4 CAJONES | 0 |
| ANT-00030938 | ARCHIVERO 4 CAJONES | 0 |
| ANT-00047711 | ARCHIVERO 3 CAJONES + CAJA DE SEGURIDAD | 0 |
| ANT-00030940 | ARCHIVERO 4 CAJONES | 0 |
| ANT-00035438 | SILLA FIJA | 0 |
| ANT-00030935 | ESCRITORIO EJECUTIVO | 0 |
| ANT-00033323 | APENDICE SEMANARIO JUDICIAL | 0 |
| ANT-00028972 | ESCRITORIO SECRETARIAL | 0 |
| ANT-00028900 | ANAQUEL O ESTANTE | 0 |
| ANT-00028899 | ANAQUEL O ESTANTE | 0 |
| ANT-00028895 | ANAQUEL O ESTANTE | 0 |
| ANT-00028894 | ANAQUEL O ESTANTE | 0 |
| ANT-00028888 | ANAQUEL O ESTANTE | 0 |
| ANT-00036570 | LIBRERO | 0 |
| ANT-00028902 | ANAQUEL O ESTANTE | 0 |
| ANT-00033326 | ANAQUEL O ESTANTE | 0 |
| ANT-00028898 | ANAQUEL O ESTANTE | 0 |
| ANT-00028897 | ANAQUEL O ESTANTE | 0 |
| ANT-00039100 | ANAQUEL O ESTANTE | 0 |
| ANT-00044647 | ANAQUEL O ESTANTE | 0 |
| ANT-00028892 | ANAQUEL O ESTANTE | 0 |
| ANT-00028901 | ANAQUEL O ESTANTE | 0 |
| ANT-R0001738 | ARCHIVERO 4 CAJONES | 0 |
| ANT-00028965 | SILLON EJECUTIVO RESPALDO ALTO | 0 |
| ANT-00048606 | ESCRITORIO SECRETARIAL | 0 |
| ANT-00038661 | VENTILADOR DE PEDESTAL | 0 |
| ANT-00028661 | EXTINGUIDOR | 0 |
| ANT-00028503 | REGULADOR | 0 |
| ANT-00044649 | REGULADOR | 0 |
| ANT-00022811 | IMPRESORA MATRIZ | 0 |
| ANT-00022755 | ARCHIVERO 4 CAJONES | 0 |
| ANT-00022753 | ARCHIVERO 4 CAJONES | 0 |
| ANT-00046608 | TALADRO | 0 |
| ANT-00048609 | SILLA FIJA | 0 |
| ANT-00033322 | REGULADOR | 0 |
| ANT-00014095 | IMPRESORA MATRIZ | 0 |
| ANT-00046607 | SILLA FIJA | 0 |
| ANT-00044645 | SILLA FIJA | 0 |
| ANT-00044644 | SILLA FIJA | 0 |
| 00000880 | ARCHIVERO 4 CAJONES | 0 |
| 00000865 | ARCHIVERO 3 CAJONES | 0 |
| 00000857 | ARCHIVERO 3 CAJONES | 0 |
| 00000550 | ARCHIVERO 4 CAJONES | 0 |
| 00000553 | ARCHIVERO 4 CAJONES | 0 |

| | | |
|---|---|---|
| 00000580 | ARCHIVERO 4 CAJONES | 0 |
| 00000676 | ARCHIVERO 4 CAJONES | 0 |
| 00000570 | ARCHIVERO 4 CAJONES | 0 |
| 00000669 | ARCHIVERO 4 CAJONES | 0 |
| ANT-00048610 | SILLA GIRATORIA | 0 |
| ANT-00017096 | SILLA FIJA | 0 |
| ANT-D1401282 | VITRINA | 0 |
| ANT-00045965 | TECLADO | 0 |
| ANT-D1401299 | VITRINA | 0 |
| ANT-D1401298 | VITRINA | 0 |
| ANT-D1401283 | VITRINA | 0 |
| ANT-D1401281 | SILLON EJECUTIVO | 0 |
| ANT-D1401280 | SILLA GIRATORIA | 0 |
| ANT-D1401279 | SILLA GIRATORIA | 0 |
| ANT-D1401278 | SILLA GIRATORIA | 0 |
| ANT-D1401277 | PERCHERO | 0 |
| ANT-D1401276 | PERCHERO | 0 |
| ANT-D1401275 | ARCHIVERO 3 CAJONES | 0 |
| ANT-D1401274 | ARCHIVERO 3 CAJONES | 0 |
| ANT-00045742 | SACAPUNTAS ELECTRICO | 243.6 |
| ANT-00036662 | SILLA FIJA C/CODERAS | 0 |
| ANT-00048187 | MESA P/MAQUINA DE ESCRIBIR | 0 |
| ANT-00022934 | ESCRITORIO EJECUTIVO | 0 |
| ANT-00022929 | CREDENZA C/LIBRERO | 0 |
| ANT-00022894 | SILLA FIJA C/CODERAS | 0 |
| ANT-00045966 | MOUSE | 0 |
| ANT-00025333 | ARCHIVERO 4 CAJONES | 0 |
| ANT-00040309 | ANAQUEL O ESTANTE | 0 |
| ANT-00025323 | ANAQUEL O ESTANTE | 0 |
| ANT-00048479 | ANAQUEL O ESTANTE | 0 |
| ANT-00048754 | ESCRITORIO EJECUTIVO | 0 |
| ANT-00033481 | APENDICE SEMANARIO JUDICIAL | 0 |
| ANT-00042348 | SILLA SECRETARIAL C/RODAJAS | 377 |
| ANT-00042347 | SILLA SECRETARIAL C/RODAJAS | 377 |
| ANT-00033925 | LIBRERO | 0 |
| ANT-R0002160 | C P U | 0 |
| ANT-00043381 | SILLA FIJA | 0 |
| ANT-00020865 | SILLA FIJA | 0 |
| ANT-00019848 | IMPRESORA MATRIZ | 0 |
| ANT-00019847 | IMPRESORA MATRIZ | 0 |
| ANT-00040307 | REGULADOR | 0 |
| ANT-00046966 | REGULADOR | 0 |
| ANT-00040304 | MUEBLE O MESA P/COMPUTADORA | 0 |
| ANT-00043383 | SILLA FIJA C/CODERAS | 0 |
| ANT-00018138 | C P U | 0 |
| ANT-00018134 | C P U | 0 |
| ANT-00033491 | ANAQUEL O ESTANTE | 0 |
| ANT-00044895 | ANAQUEL O ESTANTE | 0 |
| ANT-00044896 | ANAQUEL O ESTANTE | 0 |
| ANT-00044894 | ANAQUEL O ESTANTE | 0 |
| ANT-00044893 | ANAQUEL O ESTANTE | 0 |
| ANT-00017139 | SILLA FIJA | 0 |
| ANT-00017127 | SILLA FIJA | 0 |
| ANT-00046967 | SACAPUNTAS ELECTRICO | 0 |
| ANT-00043380 | REGULADOR | 0 |
| ANT-00017102 | IMPRESORA MATRIZ | 0 |
| ANT-00033485 | ESCRITORIO EJECUTIVO | 0 |
| ANT-00029625 | FAX | 0 |
| ANT-00044900 | IMPRESORA LASER | 0 |
| ANT-00017115 | ARCHIVERO 4 CAJONES | 0 |
| ANT-00017099 | COLECCION JURISPRUDENCIA | 0 |
| ANT-00042947 | IMPRESORA LASER | 7578.5 |
| ANT-00047890 | SILLA FIJA | 0 |
| ANT-00047893 | SILLA FIJA | 0 |
| ANT-00036987 | C P U | 0 |
| ANT-00036964 | MONITOR | 0 |
| ANT-00034340 | C P U | 0 |
| ANT-00037511 | MONITOR | 0 |
| ANT-00039535 | REGULADOR | 0 |
| ANT-00039423 | C P U | 0 |
| ANT-00047891 | IMPRESORA LASER | 0 |

| | | |
|---|---|---|
| ANT-00047894 | MONITOR | 0 |
| ANT-R0500710 | MONITOR | 0 |
| ANT-00037513 | IMPRESORA MATRIZ | 0 |
| ANT-00037512 | C P U | 0 |
| ANT-R0001574 | SILLA GIRATORIA | 0 |
| ANT-R-001573 | SILLA GIRATORIA | 0 |
| ANT-R0001572 | SILLA GIRATORIA | 0 |
| ANT-R0001575 | SILLA GIRATORIA | 0 |
| ANT-00008659 | ARCHIVERO 4 CAJONES | 0 |
| ANT-00028999 | SILLA FIJA | 0 |
| ANT-00047892 | SILLA FIJA | 0 |
| ANT-00030341 | SILLA FIJA C/CODERAS | 0 |
| ANT-00033859 | VENTILADOR DE PEDESTAL | 0 |
| ANT-00022974 | MUEBLE O MESA P/COMPUTADORA | 0 |
| ANT-00022956 | ARCHIVERO 2 1/2 CAJONES | 0 |
| ANT-00046501 | ARCHIVERO 3 CAJONES + CAJA DE SEGURIDAD | 0 |
| ANT-00034549 | SILLON EJECUTIVO RESPALDO ALTO | 0 |
| ANT-00033860 | VENTILADOR DE PEDESTAL | 0 |
| ANT-00034550 | SILLON EJECUTIVO RESPALDO ALTO | 0 |
| ANT-00032973 | SILLA FIJA C/CODERAS | 0 |
| ANT-00023681 | SILLA FIJA C/CODERAS | 0 |
| ANT-00040305 | SILLA FIJA | 0 |
| ANT-00022952 | SILLON EJECUTIVO C/CODERAS | 0 |
| ANT-00032614 | ANAQUEL O ESTANTE | 0 |
| ANT-00032613 | APENDICE SEMANARIO JUDICIAL | 0 |
| ANT-00044901 | ARCHIVERO 4 CAJONES | 0 |
| ANT-00031066 | MUEBLE O MESA P/COMPUTADORA | 0 |
| ANT-00042557 | MAQUINA DE ESCRIBIR ELECTRICA | 0 |
| ANT-00028723 | ARCHIVERO 4 CAJONES | 0 |
| ANT-00028722 | ARCHIVERO 4 CAJONES | 0 |
| ANT-00028721 | ARCHIVERO 4 CAJONES | 0 |
| ANT-00028686 | EXTINGUIDOR | 0 |
| ANT-00044902 | ESCRITORIO SECRETARIAL | 0 |
| ANT-00025330 | SILLA FIJA C/CODERAS | 0 |
| ANT-00025329 | ARCHIVERO 4 CAJONES | 0 |
| ANT-00025325 | ESCRITORIO EJECUTIVO | 0 |
| ANT-00048478 | ESCRITORIO SECRETARIAL | 0 |
| ANT-00048186 | ARCHIVERO 4 CAJONES | 0 |
| ANT-00022914 | SILLA FIJA C/CODERAS | 0 |
| ANT-00017132 | GABINETE | 0 |
| ANT-00031065 | MESA P/MAQUINA DE ESCRIBIR | 0 |
| ANT-00033487 | LIBRERO | 0 |
| ANT-00031063 | GABINETE | 0 |
| ANT-00043379 | ASTA Y BANDERA | 0 |
| ANT-00028269 | MONITOR | 0 |
| ANT-00045836 | SACAPUNTAS ELECTRICO | 243.6 |
| ANT-00049819 | IMPRESORA MATRIZ | 5972.84 |
| ANT-00049821 | TECLADO | 0 |
| ANT-00049822 | MOUSE | 0 |
| ANT-00049824 | TECLADO | 0 |
| ANT-00049825 | MOUSE | 0 |
| ANT-00048913 | TECLADO | 0 |
| ANT-D1400871 | PERCHERO | 0 |
| ANT-00045978 | MOUSE | 0 |
| ANT-00016690 | GABINETE | 0 |
| ANT-00046916 | SILLA FIJA | 0 |
| ANT-00047754 | SILLA FIJA | 0 |
| ANT-00048050 | SILLA FIJA | 0 |
| ANT-00046393 | MAQUINA DE ESCRIBIR MECANICA | 0 |
| ANT-00046907 | ESCRITORIO SECRETARIAL | 0 |
| ANT-00046906 | REGULADOR | 0 |
| ANT-00048477 | SILLA FIJA | 0 |
| ANT-00040463 | SILLA FIJA | 0 |
| ANT-00046392 | SILLA FIJA | 0 |
| ANT-00018106 | C P U | 0 |
| ANT-00046915 | ANAQUEL O ESTANTE | 0 |
| ANT-00046913 | ANAQUEL O ESTANTE | 0 |
| ANT-00046909 | ANAQUEL O ESTANTE | 0 |
| ANT-00046911 | ANAQUEL O ESTANTE | 0 |
| ANT-00046914 | ANAQUEL O ESTANTE | 0 |
| ANT-00046910 | ANAQUEL O ESTANTE | 0 |

| | | |
|---|---|---|
| ANT-00046912 | ANAQUEL O ESTANTE | 0 |
| ANT-00046391 | MAQUINA DE ESCRIBIR MECANICA | 0 |
| ANT-00040668 | ESCRITORIO SECRETARIAL | 0 |
| ANT-00040669 | ESCRITORIO SECRETARIAL | 0 |
| ANT-00016692 | GABINETE | 0 |
| ANT-00040460 | GABINETE | 0 |
| ANT-00028589 | ARCHIVERO 4 CAJONES | 0 |
| ANT-00028540 | REGULADOR | 0 |
| ANT-00040667 | MUEBLE O MESA P/COMPUTADORA | 0 |
| ANT-00028536 | BOCINAS | 0 |
| ANT-00028534 | C P U | 0 |
| ANT-00027544 | SILLA FIJA C/CODERAS | 0 |
| ANT-00027543 | SILLA FIJA C/CODERAS | 0 |
| ANT-00027541 | SILLA FIJA C/CODERAS | 0 |
| ANT-00027540 | SILLA FIJA C/CODERAS | 0 |
| ANT-00027329 | FRIGOBAR | 0 |
| ANT-00048476 | REGULADOR | 0 |
| ANT-00024982 | ARCHIVERO 4 CAJONES | 0 |
| ANT-00024980 | ARCHIVERO 4 CAJONES | 0 |
| ANT-00024979 | SILLA FIJA | 0 |
| ANT-00019851 | IMPRESORA MATRIZ | 0 |
| ANT-00046385 | VENTILADOR DE PEDESTAL | 0 |
| ANT-00046904 | SILLA FIJA C/CODERAS | 0 |
| ANT-00033459 | APENDICE SEMANARIO JUDICIAL | 0 |
| ANT-00042920 | IMPRESORA LASER | 7578.5 |
| ANT-00046389 | MUEBLE O MESA P/COMPUTADORA | 0 |
| ANT-00048049 | SILLA FIJA | 0 |
| ANT-00046905 | ESCRITORIO SECRETARIAL | 0 |
| ANT-00046918 | ARCHIVERO 4 CAJONES | 0 |
| ANT-00016655 | COLECCION JURISPRUDENCIA | 0 |
| ANT-00046902 | ASTA Y BANDERA | 0 |
| ANT-00046387 | ARCHIVERO 4 CAJONES | 0 |
| ANT-00043485 | SILLA FIJA | 0 |
| ANT-00036421 | REGULADOR | 0 |
| ANT-D1400874 | SILLA GIRATORIA | 0 |
| ANT-D1400879 | VENTILADOR DE PEDESTAL | 0 |
| ANT-D1400880 | ESCRITORIO SECRETARIAL | 0 |
| ANT-D1400873 | SILLA GIRATORIA | 0 |
| ANT-D1400878 | VENTILADOR DE PEDESTAL | 0 |
| ANT-D1400877 | SILLA GIRATORIA | 0 |
| ANT-D1400875 | SILLA GIRATORIA | 0 |
| ANT-D1400872 | SILLA GIRATORIA | 0 |
| ANT-00043486 | MONITOR | 0 |
| ANT-00036380 | C P U | 0 |
| ANT-00040666 | IMPRESORA LASER | 0 |
| ANT-00040665 | MONITOR | 0 |
| ANT-00040462 | IMPRESORA LASER | 0 |
| ANT-00040461 | MONITOR | 0 |
| ANT-00039424 | C P U | 0 |
| ANT-00039421 | C P U | 0 |
| ANT-00036422 | REGULADOR | 0 |
| ANT-00038388 | C P U | 0 |
| ANT-00038385 | C P U | 0 |
| ANT-00038423 | MONITOR | 0 |
| ANT-00038419 | MONITOR | 0 |
| ANT-C0000317 | C P U | 0 |
| ANT-00016661 | VENTILADOR DE PEDESTAL | 0 |
| ANT-00046903 | ESCRITORIO EJECUTIVO | 0 |
| ANT-00034783 | SILLA GIRATORIA | 0 |
| ANT-00004538 | FAX | 0 |
| ANT-00028538 | EXTINGUIDOR | 0 |
| ANT-00032539 | APENDICE SEMANARIO JUDICIAL | 0 |
| ANT-00031030 | MUEBLE O MESA P/COMPUTADORA | 0 |
| ANT-00031029 | SACAPUNTAS ELECTRICO | 0 |
| ANT-00031028 | COLECCION JURISPRUDENCIA | 0 |
| ANT-00027308 | ANAQUEL O ESTANTE | 0 |
| ANT-00027309 | ANAQUEL O ESTANTE | 0 |
| ANT-00036506 | ARCHIVERO 4 CAJONES | 0 |
| ANT-00034784 | SILLA FIJA | 0 |
| ANT-00036505 | ARCHIVERO 4 CAJONES | 0 |
| ANT-00046908 | REGULADOR | 0 |

| | | |
|---|---|---|
| ANT-00016674 | IMPRESORA MATRIZ | 0 |
| ANT-00035773 | LIBRERO | 0 |
| ANT-00033460 | SILLA GIRATORIA | 0 |
| ANT-00028265 | C P U | 0 |
| ANT-00046386 | VENTILADOR DE PEDESTAL | 0 |
| ANT-00046395 | ANAQUEL O ESTANTE | 0 |
| ANT-00046394 | ANAQUEL O ESTANTE | 0 |
| ANT-00027307 | ANAQUEL O ESTANTE | 0 |
| ANT-R0200111 | FAX | 0 |
| ANT-00030871 | ARCHIVERO 4 CAJONES | 0 |
| ANT-00045830 | SACAPUNTAS ELECTRICO | 243.6 |
| ANT-00045990 | MOUSE | 0 |
| ANT-00045989 | TECLADO | 0 |
| ANT-00028555 | C P U | 0 |
| ANT-00013408 | ARCHIVERO 4 CAJONES | 0 |
| ANT-00040341 | MESA P/MAQUINA DE ESCRIBIR | 0 |
| ANT-00048223 | SILLA FIJA | 0 |
| ANT-00046798 | SILLA FIJA | 0 |
| ANT-00046793 | SILLA FIJA | 0 |
| ANT-00040339 | MESA P/MAQUINA DE ESCRIBIR | 0 |
| ANT-00038295 | C P U | 0 |
| ANT-00038294 | C P U | 0 |
| ANT-00038293 | C P U | 0 |
| ANT-00038329 | MONITOR | 0 |
| ANT-00038328 | MONITOR | 0 |
| ANT-00038327 | MONITOR | 0 |
| ANT-00048224 | VENTILADOR DE PEDESTAL | 506 |
| ANT-00039602 | REGULADOR | 0 |
| ANT-00046794 | IMPRESORA LASER | 0 |
| ANT-00040286 | ENFRIADOR Y CALENTADOR DE AGUA | 0 |
| ANT-D1401422 | VITRINA | 0 |
| ANT-D1401421 | VITRINA | 0 |
| ANT-D1401420 | CREDENZA | 0 |
| ANT-D1401419 | SILLA GIRATORIA | 0 |
| ANT-D1401418 | SILLA GIRATORIA | 0 |
| ANT-D1401417 | SILLA FIJA C/CODERAS | 0 |
| ANT-D1401416 | SILLA FIJA C/CODERAS | 0 |
| ANT-D1401415 | SILLA FIJA C/CODERAS | 0 |
| ANT-D1401414 | SILLA FIJA C/CODERAS | 0 |
| ANT-D1401413 | SILLA FIJA C/CODERAS | 0 |
| ANT-D1401412 | SILLA FIJA C/CODERAS | 0 |
| ANT-D1401411 | SILLA FIJA C/CODERAS | 0 |
| ANT-D1401410 | SILLA FIJA C/CODERAS | 0 |
| ANT-D1401409 | SILLA FIJA C/CODERAS | 0 |
| ANT-D1401408 | SILLA FIJA C/CODERAS | 0 |
| ANT-D1401407 | SILLON EJECUTIVO | 0 |
| ANT-D1401406 | SILLON 2 ASIENTOS | 0 |
| ANT-D1401405 | PERCHERO | 0 |
| ANT-D1401404 | PERCHERO | 0 |
| ANT-00028573 | REGULADOR | 0 |
| ANT-00040112 | REGULADOR | 0 |
| ANT-00042955 | IMPRESORA LASER | 7578.5 |
| ANT-00030851 | ESCRITORIO EJECUTIVO | 0 |
| ANT-00030849 | GABINETE | 0 |
| ANT-00030847 | ARCHIVERO 4 CAJONES | 0 |
| ANT-00030846 | C P U | 0 |
| ANT-00040114 | REGULADOR | 0 |
| ANT-00040113 | REGULADOR | 0 |
| ANT-00048551 | IMPRESORA LASER | 0 |
| ANT-00039614 | IMPRESORA LASER | 0 |
| ANT-00029920 | VENTILADOR DE PEDESTAL | 0 |
| ANT-00044183 | REGULADOR | 0 |
| ANT-00044182 | REGULADOR | 0 |
| ANT-00048553 | SILLA SECRETARIAL | 0 |
| ANT-00028870 | SILLA SECRETARIAL | 0 |
| ANT-00028869 | SILLA SECRETARIAL | 0 |
| ANT-00046797 | ESCRITORIO EJECUTIVO | 0 |
| ANT-00030859 | ARCHIVERO 4 CAJONES | 0 |
| ANT-00030860 | ESCRITORIO EJECUTIVO | 0 |
| ANT-00030876 | ARCHIVERO 4 CAJONES | 0 |
| ANT-00030878 | ESCRITORIO EJECUTIVO | 0 |

| | | |
|---|---|---|
| ANT-00030848 | ARCHIVERO 4 CAJONES | 0 |
| ANT-00028867 | SILLA SECRETARIAL | 0 |
| ANT-00046792 | TELEFONO | 0 |
| ANT-00040338 | ANAQUEL O ESTANTE | 0 |
| ANT-00048550 | SILLA FIJA | 0 |
| ANT-00034161 | REGULADOR | 0 |
| ANT-00032303 | MESA MULTIUSOS | 0 |
| ANT-00030874 | ESCRITORIO EJECUTIVO | 0 |
| ANT-00030873 | ARCHIVERO 3 CAJONES + CAJA DE SEGURIDAD | 0 |
| ANT-00030858 | ESCRITORIO SECRETARIAL | 0 |
| ANT-00030857 | ESCRITORIO EJECUTIVO C/EXTENSION | 0 |
| ANT-00030855 | ARCHIVERO 4 CAJONES | 0 |
| ANT-00030852 | ESCRITORIO EJECUTIVO | 0 |
| ANT-00048549 | SILLA FIJA | 0 |
| ANT-00043431 | REGULADOR | 0 |
| ANT-00046800 | MESA P/MAQUINA DE ESCRIBIR | 0 |
| ANT-00048552 | SILLA GIRATORIA | 0 |
| ANT-00030886 | COLECCION JURISPRUDENCIA | 0 |
| ANT-00030844 | MUEBLE O MESA P/COMPUTADORA | 0 |
| ANT-00028621 | MUEBLE O MESA P/COMPUTADORA | 0 |
| ANT-00028620 | MUEBLE O MESA P/COMPUTADORA | 0 |
| ANT-00028615 | EXTINGUIDOR | 0 |
| ANT-00028602 | MONITOR | 0 |
| ANT-00028596 | IMPRESORA MATRIZ | 0 |
| ANT-00048795 | REGULADOR | 0 |
| ANT-00028572 | REGULADOR | 0 |
| ANT-00029998 | FAX | 0 |
| ANT-00030870 | ARCHIVERO 4 CAJONES | 0 |
| ANT-00033320 | APENDICE SEMANARIO JUDICIAL | 0 |
| ANT-00031487 | FAX | 0 |
| ANT-R0200091 | ESCRITORIO SEMI-EJECUTIVO | 0 |
| ANT-00046799 | SILLA FIJA | 0 |
| ANT-00046791 | ASTA Y BANDERA | 0 |
| ANT-00012117 | COLECCION JURISPRUDENCIA | 0 |
| ANT-00046795 | MESA P/MAQUINA DE ESCRIBIR | 0 |
| ANT-00030883 | GABINETE | 0 |
| ANT-00044933 | GABINETE | 0 |
| ANT-00030882 | GABINETE | 0 |
| ANT-00030884 | GABINETE | 0 |
| ANT-00030864 | ESCRITORIO EJECUTIVO | 0 |
| ANT-00030867 | GABINETE | 0 |
| ANT-00030868 | ARCHIVERO 4 CAJONES | 0 |
| ANT-00030872 | ARCHIVERO 4 CAJONES | 0 |
| ANT-00030869 | ARCHIVERO 4 CAJONES | 0 |
| ANT-00016030 | IMPRESORA MATRIZ | 0 |
| ANT-D1400721 | SILLA FIJA C/CODERAS | 0 |
| ANT-00045842 | SACAPUNTAS ELECTRICO | 243.6 |
| ANT-00049721 | MOUSE | 0 |
| ANT-00049720 | TECLADO | 0 |
| ANT-00049718 | MOUSE | 0 |
| ANT-00049717 | TECLADO | 0 |
| ANT-00049715 | MOUSE | 0 |
| ANT-00049714 | TECLADO | 0 |
| ANT-00049712 | IMPRESORA | 5972.84 |
| ANT-00049711 | IMPRESORA | 5972.84 |
| ANT-00049710 | IMPRESORA | 5972.84 |
| ANT-00040513 | SILLA FIJA | 0 |
| ANT-00034790 | SILLA FIJA | 0 |
| ANT-00032585 | SILLA FIJA | 0 |
| ANT-00031046 | SILLA FIJA | 0 |
| ANT-00031045 | SILLA GIRATORIA | 0 |
| ANT-00031044 | ESCRITORIO EJECUTIVO | 0 |
| ANT-00044024 | FAX | 0 |
| ANT-D1400782 | SILLA GIRATORIA | 0 |
| ANT-D1400741 | PERCHERO | 0 |
| ANT-D1400734 | SILLON EJECUTIVO C/CODERAS | 0 |
| ANT-D1400733 | SILLA FIJA C/CODERAS | 0 |
| ANT-D1400732 | SILLA FIJA C/CODERAS | 0 |
| ANT-D1400736 | SILLA FIJA C/CODERAS | 0 |
| ANT-D1400781 | SILLA GIRATORIA | 0 |
| ANT-D1400735 | SILLA FIJA C/CODERAS | 0 |

| | | |
|---|---|---|
| ANT-D1400727 | ARCHIVERO 4 CAJONES | 0 |
| ANT-D1400726 | SILLA FIJA C/CODERAS | 0 |
| ANT-D1400725 | SILLA FIJA C/CODERAS | 0 |
| ANT-D1400724 | SILLA FIJA C/CODERAS | 0 |
| ANT-00048771 | SILLA FIJA C/CODERAS | 0 |
| ANT-D1400722 | SILLA FIJA C/CODERAS | 0 |
| ANT-00028583 | EXTINGUIDOR | 0 |
| ANT-00028571 | REGULADOR | 0 |
| ANT-00028554 | C P U | 0 |
| ANT-00026756 | ARCHIVERO 4 CAJONES | 0 |
| ANT-00048152 | SILLA FIJA | 0 |
| ANT-00047827 | SILLA FIJA C/CODERAS | 0 |
| ANT-00032594 | IMPRESORA MATRIZ | 0 |
| ANT-00024984 | MAQUINA DE ESCRIBIR MECANICA | 0 |
| ANT-00038951 | MUEBLE O MESA P/COMPUTADORA | 0 |
| ANT-00016025 | ASTA Y BANDERA | 0 |
| ANT-00016023 | SILLA FIJA | 0 |
| ANT-00048145 | ARCHIVERO 3 CAJONES + CAJA DE SEGURIDAD | 0 |
| ANT-00015942 | SILLA GIRATORIA | 0 |
| ANT-00048150 | SILLA GIRATORIA | 0 |
| ANT-00014869 | ESCRITORIO SECRETARIAL | 0 |
| ANT-R0200083 | ARCHIVERO 4 CAJONES | 0 |
| ANT-R0200082 | ARCHIVERO 4 CAJONES | 0 |
| ANT-R0200081 | ARCHIVERO 4 CAJONES | 0 |
| ANT-00043370 | MESA MULTIUSOS | 0 |
| ANT-00031041 | ESCRITORIO SECRETARIAL | 0 |
| ANT-00031039 | MUEBLE O MESA P/COMPUTADORA | 0 |
| ANT-00044848 | ESCRITORIO SECRETARIAL | 0 |
| ANT-00043369 | COLECCION JURISPRUDENCIA | 0 |
| ANT-00028962 | SILLON EJECUTIVO RESPALDO ALTO | 0 |
| ANT-00033471 | SILLA FIJA | 0 |
| ANT-00033469 | APENDICE SEMANARIO JUDICIAL | 0 |
| ANT-R0000637 | ARCHIVERO 4 CAJONES | 0 |
| ANT-R0000636 | ARCHIVERO 4 CAJONES | 0 |
| ANT-R0000635 | ARCHIVERO 4 CAJONES | 0 |
| ANT-R0000634 | ARCHIVERO 4 CAJONES | 0 |
| ANT-R0000633 | ARCHIVERO 4 CAJONES | 0 |
| ANT-00048146 | C P U | 0 |
| ANT-00043373 | VITRINA DE PARED | 0 |
| ANT-00043368 | VITRINA P/BANDERA | 0 |
| ANT-00048144 | IMPRESORA LASER | 0 |
| ANT-R0001570 | SILLA GIRATORIA | 0 |
| ANT-00039433 | C P U | 0 |
| ANT-00039432 | C P U | 0 |
| ANT-00039386 | MONITOR | 0 |
| ANT-00039385 | MONITOR | 0 |
| ANT-00038383 | C P U | 0 |
| ANT-00038415 | MONITOR | 0 |
| ANT-00038417 | MONITOR | 0 |
| ANT-00038384 | C P U | 0 |
| ANT-00041300 | MESA DE TRABAJO | 0 |
| ANT-00048148 | BANCA | 0 |
| ANT-00041298 | REPISA | 0 |
| ANT-00040514 | REPISA | 0 |
| ANT-00040512 | REGULADOR | 0 |
| ANT-R0001361 | MONITOR | 0 |
| ANT-00047831 | REGULADOR | 0 |
| ANT-C0000315 | C P U | 0 |
| ANT-00034305 | C P U | 0 |
| ANT-00034441 | FAX | 0 |
| ANT-00042923 | IMPRESORA LASER | 7578.5 |
| ANT-00028595 | MONITOR | 0 |
| ANT-00028594 | IMPRESORA MATRIZ | 0 |
| ANT-R0001569 | SILLA GIRATORIA | 0 |
| ANT-R0001567 | ARCHIVERO 3 CAJONES | 0 |
| ANT-00038955 | ENFRIADOR Y CALENTADOR DE AGUA | 0 |
| ANT-00029923 | VENTILADOR DE PEDESTAL | 0 |
| ANT-R0001571 | ESCRITORIO EJECUTIVO C/EXTENSION | 0 |
| ANT-00047830 | ARCHIVERO 3 CAJONES | 0 |
| ANT-00038952 | SILLA FIJA | 0 |
| ANT-00029991 | SILLON SEMI-EJECUTIVO | 0 |

| | | |
|---|---|---|
| ANT-00015070 | IMPRESORA MATRIZ | 0 |
| ANT-00046875 | REGULADOR | 0 |
| ANT-00039489 | ESCRITORIO EJECUTIVO | 0 |
| ANT-00016054 | ARCHIVERO 4 CAJONES | 0 |
| ANT-00048151 | SILLA FIJA | 0 |
| ANT-00038956 | ARCHIVERO 4 CAJONES | 0 |
| ANT-00032586 | C P U | 0 |
| ANT-00032602 | ANAQUEL O ESTANTE | 0 |
| ANT-00032601 | ANAQUEL O ESTANTE | 0 |
| ANT-00032600 | ANAQUEL O ESTANTE | 0 |
| ANT-00032604 | ANAQUEL O ESTANTE | 0 |
| ANT-00044851 | ANAQUEL O ESTANTE | 0 |
| ANT-00032597 | ANAQUEL O ESTANTE | 0 |
| ANT-00032599 | ANAQUEL O ESTANTE | 0 |
| ANT-00032598 | ANAQUEL O ESTANTE | 0 |
| ANT-00044849 | ANAQUEL O ESTANTE | 0 |
| ANT-00032593 | ARCHIVERO 4 CAJONES | 0 |
| ANT-00016083 | SILLA FIJA | 0 |
| ANT-00046867 | REGULADOR | 0 |
| ANT-00028586 | MUEBLE O MESA P/COMPUTADORA | 0 |
| ANT-00016072 | MAQUINA DE ESCRIBIR MECANICA | 0 |
| ANT-00016070 | ARCHIVERO 4 CAJONES | 0 |
| ANT-00016071 | ARCHIVERO 4 CAJONES | 0 |
| ANT-00048149 | MESA MULTIUSOS | 0 |
| ANT-00035837 | MAQUINA DE ESCRIBIR MECANICA | 0 |
| ANT-00038953 | SILLA FIJA | 0 |
| ANT-00048153 | SILLA FIJA | 0 |
| ANT-00044845 | GABINETE | 0 |
| ANT-00032584 | MAQUINA DE ESCRIBIR MECANICA | 0 |
| ANT-00044847 | ARCHIVERO 4 CAJONES | 0 |
| ANT-00016061 | ARCHIVERO 4 CAJONES | 0 |
| ANT-00016060 | ARCHIVERO 4 CAJONES | 0 |
| ANT-00016059 | ARCHIVERO 4 CAJONES | 0 |
| ANT-00016058 | ARCHIVERO 4 CAJONES | 0 |
| ANT-00016057 | ARCHIVERO 4 CAJONES | 0 |
| ANT-00048147 | ARCHIVERO 4 CAJONES | 0 |
| ANT-00016055 | ARCHIVERO 4 CAJONES | 0 |
| ANT-00003415 | IMPRESORA MATRIZ | 0 |
| ANT-00048530 | SILLA FIJA | 0 |
| ANT-00032595 | SILLA FIJA | 0 |
| ANT-00047834 | SILLA FIJA | 0 |
| ANT-00034791 | SILLA FIJA | 0 |
| ANT-00034276 | MONITOR | 0 |
| ANT-00029992 | SILLON SEMI-EJECUTIVO | 0 |
| ANT-00048917 | ESCRITORIO SECRETARIAL | 0 |
| ANT-00028935 | REGULADOR | 0 |
| ANT-R0000579 | MONITOR | 0 |
| ANT-00034792 | SILLA FIJA | 0 |
| ANT-00016039 | COLECCION JURISPRUDENCIA | 0 |
| ANT-00047826 | ESCRITORIO EJECUTIVO | 0 |
| ANT-00046663 | ESCRITORIO SECRETARIAL | 0 |
| ANT-00047829 | SILLA GIRATORIA | 0 |
| ANT-00016034 | SILLA GIRATORIA | 0 |
| ANT-00034793 | REGULADOR | 0 |
| ANT-00028601 | IMPRESORA MATRIZ | 0 |
| ANT-A0003905 | IMPRESORA | 0 |
| ANT-D1401474 | ESCRITORIO SECRETARIAL | 0 |
| ANT-D1401473 | ESCRITORIO SECRETARIAL | 0 |
| ANT-D1401472 | MUEBLE O MESA P/COMPUTADORA | 0 |
| ANT-D1401471 | MUEBLE O MESA P/COMPUTADORA | 0 |
| ANT-D1401470 | MUEBLE O MESA P/COMPUTADORA | 0 |
| ANT-D1401469 | SILLON EJECUTIVO | 0 |
| ANT-D1401468 | SILLON EJECUTIVO | 0 |
| ANT-D1401467 | SILLA GIRATORIA | 0 |
| ANT-D1401466 | SILLA GIRATORIA | 0 |
| ANT-D1401465 | SILLA GIRATORIA | 0 |
| ANT-D1401464 | SILLA FIJA C/CODERAS | 0 |
| ANT-D1401463 | SILLA FIJA C/CODERAS | 0 |
| ANT-D1401462 | SILLA FIJA C/CODERAS | 0 |
| ANT-D1401461 | SILLA FIJA C/CODERAS | 0 |
| ANT-D1401460 | SILLON 2 ASIENTOS | 0 |

| | | |
|---|---|---|
| ANT-D1401459 | PERCHERO | 0 |
| ANT-D1401458 | PERCHERO | 0 |
| ANT-00049777 | MOUSE | 0 |
| ANT-00049776 | TECLADO | 0 |
| ANT-00049774 | MOUSE | 0 |
| ANT-00049773 | TECLADO | 0 |
| ANT-00049771 | IMPRESORA LASER | 5972.84 |
| ANT-00045844 | SACAPUNTAS ELECTRICO | 243.6 |
| ANT-00049770 | IMPRESORA LASER | 5972.84 |
| ANT-00024618 | ARCHIVERO 4 CAJONES | 0 |
| ANT-00024617 | ARCHIVERO 4 CAJONES | 0 |
| ANT-00024616 | CREDENZA | 0 |
| ANT-00048817 | ESCRITORIO EJECUTIVO | 0 |
| ANT-00044765 | VENTILADOR DE PEDESTAL | 0 |
| ANT-00015371 | MESA MULTIUSOS | 0 |
| ANT-00047554 | GABINETE | 0 |
| ANT-00047553 | ANAQUEL O ESTANTE | 0 |
| ANT-00047555 | ANAQUEL O ESTANTE | 0 |
| ANT-00047558 | ANAQUEL O ESTANTE | 0 |
| ANT-00047556 | ANAQUEL O ESTANTE | 0 |
| ANT-00047557 | ANAQUEL O ESTANTE | 0 |
| ANT-00047549 | ESCRITORIO EJECUTIVO | 0 |
| ANT-00047560 | GABINETE | 0 |
| ANT-00047559 | GABINETE | 0 |
| ANT-00015350 | SILLA FIJA | 0 |
| ANT-00015348 | SILLA FIJA | 0 |
| ANT-00045344 | MONITOR C/BOCINAS | 2769.91 |
| ANT-00045343 | C P U | 12229.41 |
| ANT-00045342 | REGULADOR | 498.8 |
| ANT-00015346 | SILLA FIJA | 0 |
| ANT-00047547 | ASTA Y BANDERA | 0 |
| ANT-00015340 | ARCHIVERO 4 CAJONES | 0 |
| ANT-00015339 | ARCHIVERO 4 CAJONES | 0 |
| ANT-00046820 | ARCHIVERO 3 CAJONES + CAJA DE SEGURIDAD | 0 |
| ANT-00047561 | SILLA FIJA | 0 |
| ANT-00045948 | MOUSE | 0 |
| ANT-00045947 | TECLADO | 0 |
| ANT-00024619 | SILLA GIRATORIA | 0 |
| ANT-00034712 | SILLA GIRATORIA | 0 |
| ANT-00042960 | IMPRESORA LASER | 7578.5 |
| ANT-00038312 | C P U | 0 |
| ANT-00038346 | MONITOR | 0 |
| ANT-00038314 | C P U | 0 |
| ANT-00038313 | C P U | 0 |
| ANT-00024625 | ARCHIVERO 4 CAJONES | 0 |
| ANT-00024624 | ARCHIVERO 4 CAJONES | 0 |
| ANT-00024623 | ARCHIVERO 4 CAJONES | 0 |
| ANT-00024621 | CREDENZA | 0 |
| ANT-00046830 | SILLA FIJA | 0 |
| ANT-00038799 | VENTILADOR DE PEDESTAL | 0 |
| ANT-00032512 | MAQUINA DE ESCRIBIR ELECTRICA | 0 |
| ANT-00043258 | ESCRITORIO SECRETARIAL | 0 |
| ANT-00044764 | SILLA FIJA | 0 |
| ANT-00046828 | MAQUINA DE ESCRIBIR MECANICA | 0 |
| ANT-00043254 | MESA P/MAQUINA DE ESCRIBIR | 0 |
| ANT-00015390 | SILLA FIJA | 0 |
| ANT-00043257 | ESCRITORIO EJECUTIVO | 0 |
| ANT-00046826 | ESCRITORIO SECRETARIAL | 0 |
| ANT-00043255 | MESA P/MAQUINA DE ESCRIBIR | 0 |
| ANT-00047548 | GABINETE | 0 |
| ANT-00015379 | ARCHIVERO 4 CAJONES | 0 |
| ANT-00015378 | ARCHIVERO 4 CAJONES | 0 |
| ANT-00047551 | ARCHIVERO 4 CAJONES | 0 |
| ANT-00038798 | MAQUINA DE ESCRIBIR MECANICA | 0 |
| ANT-00046827 | MUEBLE O MESA P/COMPUTADORA | 0 |
| ANT-00047550 | REGULADOR | 0 |
| ANT-00015353 | IMPRESORA MATRIZ | 0 |
| ANT-00046829 | MESA P/MAQUINA DE ESCRIBIR | 0 |
| ANT-00028597 | IMPRESORA MATRIZ | 0 |
| ANT-00028577 | REGULADOR | 0 |
| ANT-00028576 | REGULADOR | 0 |

| | | |
|---|---|---|
| ANT-00038797 | ESCRITORIO SECRETARIAL | 0 |
| ANT-00028560 | C P U | 0 |
| ANT-00028559 | C P U | 0 |
| ANT-00028169 | FAX | 0 |
| ANT-00047552 | METRO P/MEDIR REOS | 0 |
| ANT-00032511 | APENDICE SEMANARIO JUDICIAL | 0 |
| ANT-00046824 | MAQUINA DE ESCRIBIR MECANICA | 0 |
| ANT-00046825 | MESA P/MAQUINA DE ESCRIBIR | 0 |
| ANT-00024629 | ESCRITORIO EJECUTIVO | 0 |
| ANT-00046821 | SILLA FIJA | 0 |
| ANT-00015345 | SILLA FIJA | 0 |
| ANT-00044766 | APENDICE SEMANARIO JUDICIAL | 0 |
| ANT-00028623 | MUEBLE O MESA P/COMPUTADORA | 0 |
| ANT-00035502 | MUEBLE O MESA P/COMPUTADORA | 0 |
| ANT-00028617 | EXTINGUIDOR | 0 |
| ANT-00015344 | COLECCION JURISPRUDENCIA | 0 |
| ANT-00028606 | MONITOR | 0 |
| ANT-00028604 | MONITOR | 0 |
| 00000079 | SILLA GIRATORIA | 1 |
| ANT-00045741 | SACAPUNTAS ELECTRICO | 243.6 |
| 00000947 | ARCHIVERO 4 CAJONES | 0 |
| 00000855 | ARCHIVERO 3 CAJONES | 0 |
| ANT-00049869 | IMPRESORA LASER | 5973.84 |
| ANT-D1400868 | PERCHERO | 0 |
| ANT-D1400863 | GABINETE | 0 |
| ANT-00049868 | IMPRESORA LASER | 5972.84 |
| ANT-R0000557 | SILLA GIRATORIA | 0 |
| ANT-00023003 | LIBRERO C/CREDENZA | 0 |
| ANT-R0000568 | ESCRITORIO SECRETARIAL | 0 |
| ANT-00044698 | SILLA FIJA C/CODERAS | 0 |
| ANT-00030993 | MUEBLE O MESA P/COMPUTADORA | 0 |
| ANT-00045980 | TECLADO | 0 |
| ANT-00030992 | ESCRITORIO EJECUTIVO | 0 |
| ANT-00030990 | SACAPUNTAS ELECTRICO | 0 |
| ANT-00038784 | SILLA GIRATORIA | 0 |
| ANT-00033366 | MUEBLE O MESA P/COMPUTADORA | 0 |
| ANT-00028643 | EXTINGUIDOR | 0 |
| ANT-00028639 | ARCHIVERO 4 CAJONES | 0 |
| ANT-00035420 | ARCHIVERO 4 CAJONES | 0 |
| ANT-00025354 | SILLON 1 ASIENTO | 0 |
| ANT-00025353 | SILLON 3 ASIENTOS | 0 |
| ANT-00047865 | MUEBLE O MESA P/COMPUTADORA | 0 |
| ANT-00037998 | ESCRITORIO EJECUTIVO C/EXTENSION | 0 |
| ANT-00038029 | LIBRERO | 0 |
| ANT-00037961 | SILLON SEMI-EJECUTIVO | 0 |
| ANT-00044693 | MESA P/MAQUINA DE ESCRIBIR | 0 |
| ANT-00025352 | SILLON 2 ASIENTOS | 0 |
| ANT-00034193 | APENDICE SEMANARIO JUDICIAL | 0 |
| ANT-00034192 | APENDICE SEMANARIO JUDICIAL | 0 |
| ANT-R0000578 | ANAQUEL O ESTANTE | 0 |
| ANT-R0000576 | ANAQUEL O ESTANTE | 0 |
| ANT-R0000570 | ESCRITORIO SECRETARIAL | 0 |
| ANT-R0000566 | ESCRITORIO SECRETARIAL | 0 |
| ANT-R0000560 | SILLA FIJA C/CODERAS | 0 |
| ANT-00037827 | REGULADOR | 0 |
| ANT-00039526 | IMPRESORA LASER | 0 |
| ANT-00048431 | IMPRESORA LASER | 0 |
| ANT-00038472 | C P U | 0 |
| ANT-D0000258 | SILLA GIRATORIA | 0 |
| ANT-D0000301 | SILLA GIRATORIA | 0 |
| ANT-00034270 | C P U | 0 |
| ANT-00029827 | HORNO MICROONDAS | 0 |
| ANT-00029666 | FRIGOBAR | 0 |
| ANT-D0000278 | SILLA GIRATORIA | 0 |
| ANT-00037956 | SILLA GIRATORIA | 0 |
| ANT-00040500 | ESCRITORIO | 0 |
| ANT-00038026 | ESCRITORIO EJECUTIVO C/EXTENSION | 0 |
| ANT-D0000161 | ESCRITORIO EJECUTIVO C/EXTENSION | 0 |
| ANT-D0000184 | ESCRITORIO EJECUTIVO C/EXTENSION | 0 |
| ANT-00037948 | SILLA GIRATORIA | 0 |
| ANT-00042943 | IMPRESORA LASER | 7578.5 |

| | | |
|---|---|---|
| ANT-D0000204 | LIBRERO C/CREDENZA | 0 |
| ANT-R0000564 | PERCHERO | 0 |
| ANT-R0000567 | ESCRITORIO SECRETARIAL | 0 |
| ANT-R0000565 | ESCRITORIO EJECUTIVO | 0 |
| ANT-00044690 | REGULADOR | 0 |
| ANT-00015470 | ARCHIVERO 4 CAJONES | 0 |
| ANT-00015469 | REGULADOR | 0 |
| ANT-00047713 | MUEBLE O MESA P/COMPUTADORA | 0 |
| ANT-00038780 | ASTA Y BANDERA | 0 |
| ANT-00015450 | ANAQUEL O ESTANTE | 0 |
| ANT-00015449 | ANAQUEL O ESTANTE | 0 |
| ANT-00015448 | ANAQUEL O ESTANTE | 0 |
| ANT-00015447 | ANAQUEL O ESTANTE | 0 |
| ANT-00015446 | ANAQUEL O ESTANTE | 0 |
| ANT-00015445 | ARCHIVERO 4 CAJONES | 0 |
| ANT-R0000572 | ANAQUEL O ESTANTE | 0 |
| ANT-R0001540 | ARCHIVERO 4 CAJONES | 0 |
| ANT-R0001539 | ARCHIVERO 4 CAJONES | 0 |
| ANT-R0000574 | ANAQUEL O ESTANTE | 0 |
| ANT-R0000573 | ANAQUEL O ESTANTE | 0 |
| ANT-R0000571 | ANAQUEL O ESTANTE | 0 |
| ANT-R0000577 | ANAQUEL O ESTANTE | 0 |
| ANT-00042507 | ARCHIVERO 4 CAJONES | 0 |
| ANT-00028579 | REGULADOR | 0 |
| ANT-00028562 | C P U | 0 |
| ANT-00020503 | SILLA FIJA | 0 |
| ANT-00042510 | ARCHIVERO 4 CAJONES | 0 |
| ANT-00020501 | ANAQUEL O ESTANTE | 0 |
| ANT-00020500 | ANAQUEL O ESTANTE | 0 |
| ANT-00033367 | ESCRITORIO EJECUTIVO | 0 |
| ANT-00015460 | COLECCION JURISPRUDENCIA | 0 |
| ANT-00038783 | PERCHERO | 0 |
| ANT-R0000575 | ANAQUEL O ESTANTE | 0 |
| ANT-R0000562 | SILLA FIJA C/CODERAS | 0 |
| ANT-R0000561 | SILLA FIJA C/CODERAS | 0 |
| ANT-00048916 | ANAQUEL O ESTANTE | 0 |
| ANT-00044689 | ESCRITORIO EJECUTIVO | 0 |
| ANT-00038785 | SILLA GIRATORIA | 0 |
| ANT-00047714 | SILLA FIJA C/CODERAS | 0 |
| ANT-00015443 | ARCHIVERO 4 CAJONES | 0 |
| ANT-00015439 | ARCHIVERO 3 CAJONES + CAJA DE SEGURIDAD | 0 |
| ANT-00044691 | SILLA FIJA | 0 |
| ANT-00046612 | ESCRITORIO SECRETARIAL | 0 |
| ANT-00038789 | SILLA FIJA | 0 |
| ANT-00048432 | ESCRITORIO SECRETARIAL | 0 |
| ANT-00015425 | ARCHIVERO 4 CAJONES | 0 |
| ANT-00023001 | ESCRITORIO EJECUTIVO | 0 |
| ANT-00037997 | ESCRITORIO EJECUTIVO C/EXTENSION | 0 |
| ANT-00038031 | LIBRERO | 0 |
| ANT-00038027 | CREDENZA | 0 |
| ANT-00033365 | SILLA GIRATORIA | 0 |
| ANT-00037826 | REGULADOR | 0 |
| ANT-00037825 | IMPRESORA MATRIZ | 0 |
| ANT-00037822 | C P U | 0 |
| ANT-00037821 | C P U | 0 |
| ANT-00037824 | MONITOR | 0 |
| ANT-00037823 | MONITOR | 0 |
| ANT-00026111 | MONITOR | 0 |
| ANT-00022868 | ESCRITORIO SECRETARIAL | 0 |
| ANT-00038779 | FAX | 0 |
| ANT-R0000569 | ESCRITORIO SECRETARIAL | 0 |
| 00000873 | ARCHIVERO 3 CAJONES | 0 |
| 00000710 | SILLA | 0 |
| 00000713 | SILLA | 0 |
| 00000115 | SILLA GIRATORIA C/CODERAS | 1 |
| 00001041 | SILLA SECRETARIAL C/RODAJAS | 0 |
| 00002009 | ARCHIVERO VERTICAL | 0 |
| 00001083 | SILLA GIRATORIA | 0 |
| 00001856 | SILLA FIJA C/CODERAS | 0 |
| 00000856 | ARCHIVERO 3 CAJONES | 0 |
| 00000834 | SILLA | 0 |

| | | |
|---|---|---|
| 00000831 | SILLA | 0 |
| 00000712 | SILLA | 0 |
| 00000711 | SILLA | 0 |
| 00001196 | ARCHIVERO VERTICAL | 0 |
| 00000913 | ARCHIVERO 3 CAJONES | 0 |
| 00002008 | ARCHIVERO VERTICAL | 0 |
| 00001734 | SILLA | 0 |
| ANT-D1401123 | ESCRITORIO SECRETARIAL C/EXTENSION | 0 |
| ANT-D1401122 | PERCHERO | 0 |
| ANT-D1401121 | PERCHERO | 0 |
| ANT-D1401120 | SILLON EJECUTIVO | 0 |
| ANT-D1401119 | SILLON EJECUTIVO | 0 |
| ANT-D1401118 | SILLA FIJA C/CODERAS | 0 |
| ANT-D1401117 | SILLA FIJA C/CODERAS | 0 |
| ANT-D1401116 | SILLA FIJA C/CODERAS | 0 |
| ANT-D1401115 | SILLA FIJA C/CODERAS | 0 |
| ANT-D1401114 | ESCRITORIO SECRETARIAL | 0 |
| ANT-D1401113 | VENTILADOR DE PEDESTAL | 0 |
| ANT-D1401112 | VENTILADOR DE PEDESTAL | 0 |
| ANT-D1401110 | SILLON EJECUTIVO | 0 |
| ANT-D1401109 | MESA P/MAQUINA DE ESCRIBIR | 0 |
| ANT-D1401108 | MESA P/MAQUINA DE ESCRIBIR | 0 |
| ANT-D1401107 | MESA P/MAQUINA DE ESCRIBIR | 0 |
| ANT-D1401103 | PERCHERO | 0 |
| ANT-00045860 | SACAPUNTAS ELECTRICO | 243.6 |
| ANT-00049806 | IMPRESORA LASER | 5972.84 |
| ANT-00049805 | IMPRESORA LASER | 5972.84 |
| ANT-00045930 | MOUSE | 0 |
| ANT-00045929 | TECLADO | 0 |
| ANT-00046347 | ARCHIVERO 4 CAJONES | 0 |
| ANT-00046968 | FAX | 0 |
| ANT-00048313 | SILLON EJECUTIVO C/CODERAS | 0 |
| ANT-00016501 | ARCHIVERO 4 CAJONES | 0 |
| ANT-00042540 | MUEBLE O MESA P/COMPUTADORA | 0 |
| ANT-00046974 | ESCRITORIO EJECUTIVO | 0 |
| ANT-00046972 | LIBRERO | 0 |
| ANT-00016490 | COLECCION JURISPRUDENCIA | 0 |
| ANT-00043299 | REGULADOR | 0 |
| ANT-00016483 | GABINETE | 0 |
| ANT-00016482 | GABINETE | 0 |
| ANT-00046970 | VENTILADOR DE PEDESTAL | 0 |
| ANT-00046969 | ESCRITORIO SECRETARIAL | 0 |
| ANT-00048639 | ARCHIVERO 4 CAJONES | 0 |
| ANT-00016472 | ARCHIVERO 4 CAJONES | 0 |
| ANT-00033437 | SILLA FIJA | 0 |
| ANT-00033436 | APENDICE SEMANARIO JUDICIAL | 0 |
| ANT-00033435 | APENDICE SEMANARIO JUDICIAL | 0 |
| ANT-00024886 | ARCHIVERO 4 CAJONES | 0 |
| ANT-00024885 | ARCHIVERO 4 CAJONES | 0 |
| ANT-00009490 | ARCHIVERO 4 CAJONES | 0 |
| ANT-00048309 | ARCHIVERO 4 CAJONES | 0 |
| ANT-00048312 | SILLON EJECUTIVO C/CODERAS | 0 |
| ANT-00024884 | ANAQUEL O ESTANTE | 0 |
| ANT-00024883 | ANAQUEL O ESTANTE | 0 |
| ANT-00024882 | ARCHIVERO 4 CAJONES | 0 |
| ANT-00028976 | ESCRITORIO SECRETARIAL | 0 |
| ANT-00048307 | ESCRITORIO SECRETARIAL | 0 |
| ANT-00042541 | ESCRITORIO SECRETARIAL | 0 |
| ANT-00028649 | MUEBLE O MESA P/COMPUTADORA | 0 |
| ANT-00028644 | EXTINGUIDOR | 0 |
| ANT-00028636 | IMPRESORA MATRIZ | 0 |
| ANT-00028631 | MONITOR | 0 |
| ANT-00028580 | REGULADOR | 0 |
| ANT-00028563 | C P U | 0 |
| ANT-00024887 | SILLA FIJA | 0 |
| ANT-00024881 | ENFRIADOR Y CALENTADOR DE AGUA | 0 |
| ANT-00022810 | IMPRESORA MATRIZ | 0 |
| ANT-00022752 | SILLA GIRATORIA | 0 |
| ANT-00020557 | C P U | 0 |
| ANT-00035497 | REGULADOR | 0 |
| ANT-00047755 | REGULADOR | 0 |

| | | |
|---|---|---|
| ANT-C0000045 | SILLA SECRETARIAL GIRATORIA | 0 |
| ANT-D0000250 | ESCRITORIO SECRETARIAL | 0 |
| ANT-00038476 | C P U | 0 |
| ANT-00038475 | C P U | 0 |
| ANT-00038474 | C P U | 0 |
| ANT-00039317 | MONITOR | 0 |
| ANT-00039316 | MONITOR | 0 |
| ANT-00039315 | MONITOR | 0 |
| ANT-00044290 | ARCHIVERO 4 CAJONES | 0 |
| ANT-00039616 | IMPRESORA LASER | 0 |
| ANT-00044794 | MONITOR | 0 |
| ANT-00042949 | IMPRESORA LASER | 7578.5 |
| ANT-00042727 | REGULADOR | 133.4 |
| ANT-00042726 | REGULADOR | 133.4 |
| ANT-D0000157 | ARCHIVERO 3 CAJONES | 0 |
| ANT-00047024 | SILLA VISITA C/BRAZOS | 0 |
| ANT-00046261 | SILLA FIJA | 0 |
| ANT-00020574 | ARCHIVERO 4 CAJONES | 0 |
| ANT-00028807 | MUEBLE O MESA P/COMPUTADORA | 0 |
| ANT-00035508 | SILLA FIJA C/CODERAS | 0 |
| ANT-00048832 | SILLA FIJA | 0 |
| ANT-00048315 | SILLA FIJA | 0 |
| ANT-00043300 | ESCRITORIO SECRETARIAL | 0 |
| ANT-00024737 | ANAQUEL O ESTANTE | 0 |
| ANT-00024738 | ANAQUEL O ESTANTE | 0 |
| ANT-00024739 | ANAQUEL O ESTANTE | 0 |
| ANT-00044793 | SILLA FIJA | 0 |
| ANT-00048310 | SILLA FIJA | 0 |
| ANT-00016497 | IMPRESORA MATRIZ | 0 |
| ANT-00039149 | MAQUINA DE ESCRIBIR MECANICA | 0 |
| ANT-00032524 | MAQUINA DE ESCRIBIR ELECTRICA | 0 |
| ANT-00032525 | SILLA GIRATORIA | 0 |
| ANT-00033775 | ARCHIVERO 4 CAJONES | 0 |
| ANT-00025936 | SILLA GIRATORIA | 0 |
| ANT-00031024 | ANAQUEL O ESTANTE | 0 |
| ANT-00024880 | ARCHIVERO 4 CAJONES | 0 |
| ANT-00024745 | ANAQUEL O ESTANTE | 0 |
| ANT-00024744 | ANAQUEL O ESTANTE | 0 |
| ANT-00031026 | ANAQUEL O ESTANTE | 0 |
| ANT-00031025 | ANAQUEL O ESTANTE | 0 |
| ANT-00035499 | ANAQUEL O ESTANTE | 0 |
| ANT-00035498 | ANAQUEL O ESTANTE | 0 |
| ANT-00031023 | ANAQUEL O ESTANTE | 0 |
| ANT-00031022 | ANAQUEL O ESTANTE | 0 |
| ANT-00022813 | MONITOR | 0 |
| ANT-00024736 | ANAQUEL O ESTANTE | 0 |
| ANT-00048311 | SILLA GIRATORIA | 0 |
| ANT-00016496 | C P U | 0 |
| ANT-00046971 | VENTILADOR DE PEDESTAL | 0 |
| ANT-00016484 | ARCHIVERO 3 CAJONES + CAJA DE SEGURIDAD | 0 |
| ANT-00046954 | SILLA FIJA | 0 |
| ANT-00031027 | COLECCION JURISPRUDENCIA | 0 |
| ANT-00048308 | MAQUINA DE ESCRIBIR MECANICA | 0 |
| ANT-00039148 | MAQUINA DE ESCRIBIR MECANICA | 0 |
| ANT-00031021 | SILLA GIRATORIA | 0 |
| ANT-R0002000 | MUEBLE O MESA P/COMPUTADORA | 0 |
| 00000566 | ARCHIVERO 4 CAJONES | 0 |
| 00000684 | ARCHIVERO 4 CAJONES | 0 |
| 00000661 | ARCHIVERO 4 CAJONES | 0 |
| 00000539 | ARCHIVERO 4 CAJONES | 0 |
| 00001867 | SILLON SEMI-EJECUTIVO C/CODERAS | 0 |
| 00000459 | VITRINA P/BANDERA | 0 |
| 00001763 | SILLA DE VISITA | 0 |
| 00001738 | SILLA | 0 |
| 00001737 | SILLA | 0 |
| 00001735 | SILLA | 0 |
| 00000082 | SILLON 3 ASIENTOS | 1 |
| ANT-00045968 | TECLADO | 0 |
| ANT-00045731 | SACAPUNTAS ELECTRICO | 243.6 |
| 00001648 | CREDENZA C/ ARCHIVERO | 0 |
| ANT-00045882 | MOUSE | 0 |

| | | |
|---|---|---|
| ANT-00045881 | TECLADO | 0 |
| ANT-00045883 | C P U | 9571.56 |
| ANT-D1401250 | SILLA FIJA | 0 |
| ANT-D1401254 | SILLA FIJA | 0 |
| ANT-D1401253 | SILLA FIJA | 0 |
| ANT-D1401252 | SILLA FIJA | 0 |
| ANT-D1401251 | SILLA FIJA | 0 |
| ANT-D1401260 | SILLA GIRATORIA | 0 |
| ANT-D1401271 | ESCRITORIO SECRETARIAL | 0 |
| ANT-D1401269 | SILLON EJECUTIVO | 0 |
| ANT-D1401247 | VITRINA | 0 |
| ANT-D1401243 | PERCHERO | 0 |
| ANT-D1401240 | ARCHIVERO 3 CAJONES | 0 |
| ANT-D1401273 | ESCRITORIO SECRETARIAL | 0 |
| ANT-D1401272 | ESCRITORIO SECRETARIAL | 0 |
| ANT-D1401270 | SILLON EJECUTIVO | 0 |
| ANT-D1401268 | SILLON EJECUTIVO | 0 |
| ANT-D1401267 | SILLA GIRATORIA | 0 |
| ANT-D1401266 | SILLA GIRATORIA | 0 |
| ANT-D1401265 | SILLA GIRATORIA | 0 |
| ANT-D1401264 | SILLA GIRATORIA | 0 |
| ANT-00045969 | MOUSE | 0 |
| ANT-D1401263 | SILLA GIRATORIA | 0 |
| ANT-D1401262 | SILLA GIRATORIA | 0 |
| ANT-D1401261 | SILLA GIRATORIA | 0 |
| ANT-D1401259 | SILLA FIJA | 0 |
| ANT-D1401258 | SILLA FIJA | 0 |
| ANT-D1401257 | SILLA FIJA | 0 |
| ANT-D1401256 | SILLA FIJA | 0 |
| ANT-D1401255 | SILLA FIJA | 0 |
| ANT-D1401249 | VITRINA | 0 |
| ANT-D1401248 | VITRINA | 0 |
| ANT-D1401246 | VITRINA | 0 |
| ANT-D1401245 | PERCHERO | 0 |
| ANT-D1401244 | PERCHERO | 0 |
| ANT-D1401242 | SILLON 2 ASIENTOS | 0 |
| ANT-D1401241 | SILLON 2 ASIENTOS | 0 |
| ANT-D1401239 | ARCHIVERO 3 CAJONES | 0 |
| ANT-D1401238 | ARCHIVERO 3 CAJONES | 0 |
| ANT-D1401237 | ARCHIVERO 3 CAJONES | 0 |
| ANT-00045880 | MONITOR | 1572.96 |
| ANT-R0001694 | ARCHIVERO 4 CAJONES | 0 |
| ANT-R0001697 | GABINETE | 0 |
| ANT-R0001698 | GABINETE | 0 |
| ANT-00033895 | ANAQUEL O ESTANTE | 0 |
| ANT-00033897 | ANAQUEL O ESTANTE | 0 |
| ANT-00035934 | ANAQUEL O ESTANTE | 0 |
| ANT-00033927 | ARCHIVERO 4 CAJONES | 0 |
| ANT-00033928 | ARCHIVERO 4 CAJONES | 0 |
| ANT-00033921 | SILLA GIRATORIA | 0 |
| ANT-00042930 | IMPRESORA LASER | 7578.5 |
| ANT-00034502 | ARCHIVERO 4 CAJONES | 0 |
| ANT-00034500 | ARCHIVERO 4 CAJONES | 0 |
| ANT-00044781 | ARCHIVERO 3 CAJONES | 0 |
| ANT-00028724 | ARCHIVERO 4 CAJONES | 0 |
| ANT-00048705 | SILLON EJECUTIVO C/CODERAS | 0 |
| ANT-00037808 | FAX | 0 |
| ANT-00048708 | REGULADOR | 0 |
| ANT-00039527 | REGULADOR | 0 |
| ANT-00038352 | MONITOR | 0 |
| ANT-00038318 | C P U | 0 |
| ANT-00038317 | C P U | 0 |
| ANT-00038351 | MONITOR | 0 |
| ANT-00033898 | ANAQUEL O ESTANTE | 0 |
| ANT-00048706 | ANAQUEL O ESTANTE | 0 |
| ANT-00044778 | PIZARRON | 0 |
| ANT-R0500718 | ANAQUEL O ESTANTE | 0 |
| ANT-00034501 | ARCHIVERO 4 CAJONES | 0 |
| ANT-D1600295 | MONITOR | 0 |
| ANT-D1600326 | MONITOR | 0 |
| ANT-00042542 | APENDICE SEMANARIO JUDICIAL | 0 |

| | | |
|---|---|---|
| ANT-00033902 | ANAQUEL O ESTANTE | 0 |
| ANT-00033900 | ANAQUEL O ESTANTE | 0 |
| ANT-R0500717 | ANAQUEL O ESTANTE | 0 |
| ANT-R0002145 | C P U | 0 |
| ANT-R0001684 | ESCRITORIO EJECUTIVO C/EXTENSION | 0 |
| ANT-R0001680 | ESCRITORIO EJECUTIVO C/EXTENSION | 0 |
| ANT-R0001685 | EXTENSION DE ESCRITORIO | 0 |
| ANT-R0001682 | ESCRITORIO EJECUTIVO C/EXTENSION | 0 |
| ANT-R0001683 | ESCRITORIO EJECUTIVO C/EXTENSION | 0 |
| ANT-R0001693 | CREDENZA | 0 |
| ANT-R0001700 | GABINETE | 0 |
| ANT-R0001691 | CAJONERA A PISO | 0 |
| ANT-D0400115 | MONITOR | 0 |
| ANT-R0001690 | ESQUINERO | 0 |
| ANT-R0001689 | ESQUINERO | 0 |
| ANT-R0001688 | ESQUINERO | 0 |
| ANT-R0001681 | ESCRITORIO EJECUTIVO C/EXTENSION | 0 |
| ANT-R0001686 | ESCRITORIO EJECUTIVO C/EXTENSION | 0 |
| ANT-R0002144 | C P U | 0 |
| ANT-00045164 | IMPRESORA LASER | 9860 |
| ANT-00027035 | IMPRESORA MATRIZ | 0 |
| ANT-00043274 | BOCINAS | 0 |
| ANT-00024601 | REGULADOR | 0 |
| ANT-00015264 | ESCRITORIO SECRETARIAL | 0 |
| ANT-00046833 | SILLA FIJA C/CODERAS | 0 |
| ANT-00048704 | BANCA 3 ASIENTOS | 0 |
| ANT-00046832 | MESA P/MAQUINA DE ESCRIBIR | 0 |
| ANT-00015252 | SILLA FIJA C/CODERAS | 0 |
| ANT-00042545 | SILLA FIJA C/CODERAS | 0 |
| ANT-00044780 | MESA DE CENTRO | 0 |
| ANT-R0001699 | GABINETE | 0 |
| ANT-R0001687 | MESA DE CENTRO | 0 |
| ANT-00042546 | FUENTE DE PODER | 0 |
| ANT-R0500716 | ANAQUEL O ESTANTE | 0 |
| ANT-R0500715 | ANAQUEL O ESTANTE | 0 |
| ANT-R0500714 | ANAQUEL O ESTANTE | 0 |
| ANT-00033919 | LIBRERO | 0 |
| ANT-00043271 | ANAQUEL O ESTANTE | 0 |
| ANT-00034357 | TELEFONO SECRETARIAL | 0 |
| ANT-R0001695 | ARCHIVERO 4 CAJONES | 0 |
| ANT-00048137 | ARCHIVERO 4 CAJONES | 0 |
| ANT-00035928 | SILLA FIJA | 0 |
| ANT-00048517 | MESA MULTIUSOS | 0 |
| ANT-00035935 | SILLA FIJA | 0 |
| ANT-00035924 | MESA P/MAQUINA DE ESCRIBIR | 0 |
| ANT-00038982 | REGULADOR | 0 |
| ANT-R0001696 | ARCHIVERO 4 CAJONES | 0 |
| ANT-00004437 | MONITOR | 0 |
| ANT-00015241 | MESA P/MAQUINA DE ESCRIBIR | 0 |
| ANT-00015239 | COLECCION JURISPRUDENCIA | 0 |
| ANT-00035923 | ASTA Y BANDERA | 0 |
| ANT-00048518 | SILLA FIJA | 0 |
| ANT-00030908 | ESCRITORIO SECRETARIAL | 0 |
| ANT-00030905 | ESCRITORIO EJECUTIVO | 0 |
| ANT-00030922 | ARCHIVERO 4 CAJONES | 0 |
| ANT-00030925 | ESCRITORIO EJECUTIVO | 0 |
| ANT-00035927 | SILLA FIJA | 0 |
| ANT-00048707 | SILLA FIJA | 0 |
| ANT-00043273 | SILLA FIJA | 0 |
| ANT-00032733 | APENDICE SEMANARIO JUDICIAL | 0 |
| ANT-00030926 | MUEBLE O MESA P/COMPUTADORA | 0 |
| ANT-00026772 | ARCHIVERO 4 CAJONES | 0 |
| ANT-00026771 | ARCHIVERO 4 CAJONES | 0 |
| ANT-00048136 | ARCHIVERO 4 CAJONES | 0 |
| ANT-00044777 | ESCRITORIO SECRETARIAL | 0 |
| ANT-00028725 | ARCHIVERO 4 CAJONES | 0 |
| ANT-00032735 | ARCHIVERO 4 CAJONES | 0 |
| ANT-00030923 | ESCRITORIO EJECUTIVO | 0 |
| ANT-00028963 | SILLON EJECUTIVO RESPALDO ALTO | 0 |
| ANT-00028703 | MONITOR | 0 |
| ANT-00028700 | MUEBLE O MESA P/COMPUTADORA | 0 |

| | | |
|---|---|---|
| ANT-00028690 | IMPRESORA MATRIZ | 0 |
| ANT-00028683 | EXTINGUIDOR | 0 |
| ANT-00028566 | REGULADOR | 0 |
| ANT-00017864 | ESCRITORIO SECRETARIAL | 0 |
| ANT-00015291 | ESCRITORIO EJECUTIVO | 0 |
| ANT-00039150 | MESA P/MAQUINA DE ESCRIBIR | 0 |
| ANT-00015247 | C P U | 0 |
| ANT-00015245 | IMPRESORA MATRIZ | 0 |
| ANT-00032732 | MUEBLE O MESA P/COMPUTADORA | 0 |
| ANT-00030920 | MAQUINA DE ESCRIBIR MECANICA | 0 |
| ANT-00030918 | ANAQUEL O ESTANTE | 0 |
| ANT-00030917 | ANAQUEL O ESTANTE | 0 |
| ANT-00035933 | ANAQUEL O ESTANTE | 0 |
| ANT-00030915 | ANAQUEL O ESTANTE | 0 |
| ANT-00035932 | ANAQUEL O ESTANTE | 0 |
| ANT-00035931 | ANAQUEL O ESTANTE | 0 |
| ANT-00035930 | ANAQUEL O ESTANTE | 0 |
| 00000126 | ARCHIVERO 3 CAJONES | 1 |
| 00000252 | ARCHIVERO 4 CAJONES | 0 |
| 00000128 | ARCHIVERO 3 CAJONES | 1 |
| 00000531 | SILLA GIRATORIA C/CODERAS | 0 |
| 00001043 | SILLA SECRETARIAL C/RODAJAS | 0 |
| 00000130 | ARCHIVERO 3 CAJONES | 1 |
| 00000129 | ARCHIVERO 3 CAJONES | 1 |
| 00000127 | ARCHIVERO 3 CAJONES | 1 |
| 00000532 | SILLA GIRATORIA C/CODERAS | 0 |
| 00001080 | SILLA GIRATORIA | 0 |
| 00001436 | SILLA GIRATORIA C/CODERAS | 0 |
| 00001063 | SILLA GIRATORIA C/CODERAS | 0 |
| 00001037 | SILLON SEMI-EJECUTIVO | 0 |
| 00000246 | ARCHIVERO 4 CAJONES | 0 |
| 00000198 | SILLON 3 ASIENTOS | 1 |
| 00000255 | ARCHIVERO 4 CAJONES | 0 |
| 00000026 | ARCHIVERO 3 CAJONES | 1 |
| 00000029 | ARCHIVERO 3 CAJONES | 1 |
| 00000056 | SILLON SEMI-EJECUTIVO C/CODERAS | 1 |
| ANT-00046153 | GABINETE | 0 |
| ANT-00040496 | SILLA FIJA | 0 |
| ANT-00040495 | SILLA FIJA | 0 |
| ANT-00040465 | SILLA GIRATORIA | 0 |
| ANT-00036204 | IMPRESORA MATRIZ | 0 |
| ANT-A0003766 | C P U | 0 |
| ANT-00040480 | SILLA GIRATORIA | 0 |
| ANT-A0003772 | C P U | 0 |
| ANT-00045033 | TARJETA INALAMBRICA | 0 |
| ANT-D1400097 | ARCHIVERO | 0 |
| ANT-A0003774 | IMPRESORA | 0 |
| ANT-A0003773 | IMPRESORA | 0 |
| ANT-A0003771 | MONITOR C/BOCINAS | 0 |
| ANT-A0003770 | C P U | 0 |
| ANT-A0003769 | MONITOR C/BOCINAS | 0 |
| ANT-A0003768 | C P U | 0 |
| ANT-A0003767 | MONITOR C/BOCINAS | 0 |
| ANT-A0003765 | MONITOR C/BOCINAS | 0 |
| ANT-A0003764 | C P U | 0 |
| ANT-A0003763 | MONITOR C/BOCINAS | 0 |
| ANT-A0003761 | MONITOR C/BOCINAS | 0 |
| ANT-00049502 | MOUSE | 0 |
| ANT-00049501 | TECLADO | 0 |
| ANT-D1400093 | ARCHIVERO 3 CAJONES | 0 |
| ANT-D1400092 | ARCHIVERO 3 CAJONES | 0 |
| ANT-00045631 | SACAPUNTAS ELECTRICO | 243.6 |
| ANT-00045034 | TARJETA INALAMBRICA | 0 |
| ANT-00045032 | TARJETA INALAMBRICA | 0 |
| ANT-00045031 | TARJETA INALAMBRICA | 0 |
| ANT-00045030 | TARJETA INALAMBRICA | 0 |
| ANT-00024556 | ANAQUEL O ESTANTE | 0 |
| ANT-00047330 | TALADRO | 0 |
| ANT-00044239 | ANAQUEL O ESTANTE | 0 |
| ANT-00037778 | ARCHIVERO 4 CAJONES | 0 |
| ANT-00037777 | ARCHIVERO 4 CAJONES | 0 |

| | | |
|---|---|---|
| ANT-00037776 | ARCHIVERO 4 CAJONES | 0 |
| ANT-00037775 | ARCHIVERO 4 CAJONES | 0 |
| ANT-00037762 | IMPRESORA MATRIZ | 0 |
| ANT-00036176 | IMPRESORA MATRIZ | 0 |
| ANT-00036144 | REGULADOR | 0 |
| ANT-00036200 | IMPRESORA MATRIZ | 0 |
| ANT-00041210 | REGULADOR | 0 |
| ANT-00036156 | REGULADOR | 0 |
| ANT-00036198 | IMPRESORA MATRIZ | 0 |
| ANT-00036136 | REGULADOR | 0 |
| ANT-00036075 | C P U | 0 |
| ANT-00036054 | MONITOR | 0 |
| ANT-00036050 | MONITOR | 0 |
| ANT-00036344 | SACAPUNTAS ELECTRICO | 0 |
| ANT-00048785 | EXTINGUIDOR | 0 |
| ANT-00036256 | RELOJ CHECADOR | 0 |
| ANT-00040498 | SILLA GIRATORIA | 0 |
| ANT-00040486 | SILLA FIJA | 0 |
| ANT-00040484 | SILLA GIRATORIA | 0 |
| ANT-00040477 | SILLA GIRATORIA | 0 |
| ANT-00040473 | SILLA GIRATORIA | 0 |
| ANT-00037729 | BANCA 3 ASIENTOS | 0 |
| ANT-00047952 | BANCA 3 ASIENTOS | 0 |
| ANT-00040468 | SILLA GIRATORIA | 0 |
| ANT-00040467 | SILLA FIJA | 0 |
| ANT-00040466 | SILLA GIRATORIA | 0 |
| ANT-00038986 | ASTA Y BANDERA | 0 |
| ANT-D0000158 | MESA P/MAQUINA DE ESCRIBIR | 0 |
| ANT-00047329 | IMPRESORA LASER | 7578.5 |
| ANT-00036538 | ARCHIVERO 4 CAJONES | 0 |
| ANT-00036537 | ARCHIVERO 4 CAJONES | 0 |
| ANT-00036494 | SACAPUNTAS ELECTRICO | 0 |
| ANT-00036536 | ARCHIVERO 4 CAJONES | 0 |
| ANT-00036539 | ARCHIVERO 3 CAJONES + CAJA DE SEGURIDAD | 0 |
| ANT-00047328 | EXTINGUIDOR | 0 |
| ANT-00036273 | PIZARRON DE CORCHO | 0 |
| ANT-00036263 | PERCHERO | 0 |
| ANT-00036218 | FRIGOBAR | 0 |
| ANT-00036074 | C P U | 0 |
| ANT-00036068 | C P U | 0 |
| 00000039 | ESQUINERO | 1 |
| 00001077 | SILLA GIRATORIA | 0 |
| 00000762 | SILLA GIRATORIA C/CODERAS | 0 |
| 00001085 | SILLA GIRATORIA | 0 |
| 00003992 | TELEFONO | 0 |
| 00016254 | MONITOR | 0 |
| 00016253 | MONITOR | 0 |
| 00016250 | MONITOR | 0 |
| 00016249 | MONITOR | 0 |
| 00016005 | C P U | 0 |
| 00016006 | C P U | 0 |
| 00016012 | C P U | 0 |
| 00016262 | MONITOR | 0 |
| FOSEGPJEJ SIN ETIQ 7 | REGULADOR | 0 |
| FOSEGPJEJ000376 | REGULADOR | 0 |
| FOSEGPJEJ000348 | REGULADOR | 0 |
| FOSEGPJEJ000349 | REGULADOR | 0 |
| FOSEGPJEJ000350 | REGULADOR | 0 |
| FOSEGPJEJ000760 | CREDENZA | 0 |
| FOSEGPJEJ000776 | SILLON SEMI-EJECUTIVO | 0 |
| FOSEGPJEJ000758 | CREDENZA | 0 |
| FOSEGPJEJ000796 | SILLON SEMI-EJECUTIVO | 0 |
| FOSEGPJEJ000756 | CREDENZA | 0 |
| FOSEGPJEJ000792 | SILLON SEMI-EJECUTIVO | 0 |
| 00016296 | MESA DE TRABAJO | 0 |
| 00016294 | SILLON EJECUTIVO RESPALDO ALTO | 0 |
| FOSEGPJEJ000539 | ESCRITORIO ESQUINERO | 0 |
| FOSEGPJEJ000765 | CREDENZA | 0 |
| 00016289 | ANAQUEL O ESTANTE | 0 |
| 00016261 | MONITOR | 0 |
| 00016010 | C P U | 0 |

| | | |
|---|---|---|
| 00016013 | C P U | 0 |
| FOSEGPJEJ SIN ETIQ 8 | REGULADOR | 0 |
| 00016236 | MONITOR | 0 |
| 00017064 | MINI SPLIT | 0 |
| 00016014 | C P U | 0 |
| 00016258 | MONITOR | 0 |
| 00016255 | MONITOR | 0 |
| 00016252 | MONITOR | 0 |
| 00016251 | MONITOR | 0 |
| 00016257 | MONITOR | 0 |
| 00016011 | C P U | 0 |
| 00016008 | C P U | 0 |
| 00016007 | C P U | 0 |
| FOSEGPJEJ000534 | ESCRITORIO ESQUINERO | 0 |
| FOSEGPJEJ000584 | SILLON SEMI-EJECUTIVO | 0 |
| FOSEGPJEJ SIN ETIQ 5 | MESA DE TRABAJO | 0 |
| 00016312 | ESCRITORIO SEMI-EJECUTIVO | 0 |
| FOSEGPJEJ000757 | CREDENZA | 0 |
| D1400018 | ARCHIVERO 3 CAJONES | 0 |
| FOSEGPJEJ000759 | CREDENZA | 0 |
| FOSEGPJEJ000778 | SILLON SEMI-EJECUTIVO | 0 |
| FOSEGPJEJ000586 | SILLON SEMI-EJECUTIVO | 0 |
| 00016303 | ESCRITORIO SEMI-EJECUTIVO | 0 |
| 00016302 | ESCRITORIO SEMI-EJECUTIVO | 0 |
| 00016288 | SILLA PARA NIÑOS | 0 |
| 00016287 | SILLA PARA NIÑOS | 0 |
| 00016286 | SILLA PARA NIÑOS | 0 |
| 00016285 | SILLA PARA NIÑOS | 0 |
| 00016283 | SILLON (PUFF) P NIÑOS | 0 |
| 00016281 | MESA PARA NIÑOS | 0 |
| 00016280 | MESA DE TRABAJO | 0 |
| 00016279 | SILLON EJECUTIVO RESPALDO ALTO | 0 |
| 00015856 | C P U | 0 |
| 00015845 | C P U | 0 |
| 00003994 | C P U | 0 |
| 00003993 | ESCRITORIO C/LATERAL | 0 |
| 00004537 | SILLA GIRATORIA | 0 |
| 00003991 | TELEFONO | 0 |
| ANT-C0000456 | TELEFONO | 0 |
| 00000018 | ARCHIVERO 4 CAJONES | 1 |
| 00003996 | SILLA SECRETARIAL | 0 |
| 00003995 | MONITOR | 0 |
| 00003717 | TELEFONO | 0 |
| 00017605 | ENGRAPADORA USO RUDO | 0 |
| 00017063 | MINI SPLIT | 0 |
| 00016329 | ARCHIVERO 4 CAJONES | 0 |
| 00016324 | ESCRITORIO SEMI-EJECUTIVO | 0 |
| 00015865 | C P U | 0 |
| 00016256 | MONITOR | 0 |
| FOSEGPJEJ SIN ETIQ 4 | CREDENZA | 0 |
| FOSEGPJEJ000538 | ESCRITORIO ESQUINERO | 0 |
| 00016295 | ESCRITORIO SEMI-EJECUTIVO | 0 |
| FOSEGPJEJ SIN ETIQ | ESCRITORIO SECRETARIAL C/ARCHIVERO | 0 |
| 00016291 | SILLON EJECUTIVO RESPALDO ALTO | 0 |
| 00016284 | SILLON (PUFF) P NIÑOS | 0 |
| FOSEGPJEJ000761 | CREDENZA | 0 |
| D1400016 | ARCHIVERO 3 CAJONES | 0 |
| FOSEGPJEJ000779 | SILLON SEMI-EJECUTIVO | 0 |
| FOSEGPJEJ SIN ETIQ 6 | CREDENZA | 0 |
| 00016326 | ESCRITORIO C/LATERAL | 0 |
| 00016009 | C P U | 0 |
| FOSEGPJEJ000588 | SILLON SEMI-EJECUTIVO | 0 |
| 00016322 | SILLON EJECUTIVO RESPALDO ALTO | 0 |
| FOSEGPJEJ SIN ETIQ 2 | MESA DE TRABAJO | 0 |
| FOSEGPJEJ SIN ETIQ 1 | MESA DE TRABAJO | 0 |
| 00016307 | BANCA 3 ASIENTOS | 0 |
| FOSEGPJEJ000795 | SILLON SEMI-EJECUTIVO | 0 |
| 00016301 | ESCRITORIO SEMI-EJECUTIVO | 0 |
| FOSEGPJEJ000764 | CREDENZA | 0 |
| D1400043 | ARCHIVERO 3 CAJONES | 0 |
| ANT-C0000458 | TELEFONO | 0 |

| | | |
|---|---|---|
| ANT-C0000740 | TELEFONO | 0 |
| ANT-00041096 | REGULADOR | 0 |
| ANT-00025672 | ESCRITORIO EJECUTIVO | 0 |
| 00003458 | ESCRITORIO SECRETARIAL | 0 |
| 00000136 | CREDENZA ABIERTA | 1 |
| 00000118 | ARCHIVERO 4 CAJONES | 1 |
| 00000145 | ESQUINERO | 1 |
| 00000140 | ESQUINERO | 1 |
| 00000135 | CREDENZA ABIERTA | 1 |
| 00000116 | SILLA GIRATORIA C/CODERAS | 1 |
| 00000107 | SILLA FIJA C/CODERAS | 1 |
| 00001014 | PERCHERO | 0 |
| 00001481 | MUEBLE O MESA P/COMPUTADORA | 0 |
| 00001515 | MUEBLE O MESA P/COMPUTADORA | 0 |
| 00001572 | CREDENZA | 0 |
| 00002293 | VENTILADOR | 0 |
| 00001066 | SILLA GIRATORIA | 0 |
| 00000983 | PERCHERO | 0 |
| 00000191 | SILLA SECRETARIAL GIRATORIA | 1 |
| 00000010 | SILLA FIJA C/CODERAS | 1 |
| 00000012 | SILLA FIJA C/CODERAS | 1 |
| 00000015 | ARCHIVERO 4 CAJONES | 1 |
| 00002289 | VENTILADOR | 0 |
| 00007937 | REGULADOR | 0 |
| ANT-C0000674 | TELEFONO | 0 |
| ANT-A0003506 | SILLA DE VISITA | 0 |
| ANT-A0003500 | SILLA DE VISITA | 0 |
| ANT-A0003487 | SILLON EJECUTIVO C/CODERAS | 0 |
| 00003382 | ENFRIADOR Y CALENTADOR DE AGUA | 0 |
| 00007658 | REGULADOR | 0 |
| ANT-D1400218 | ARCHIVERO 4 CAJONES | 0 |
| ANT-A0003532 | MONITOR C/BOCINAS | 0 |
| ANT-A0003526 | SILLA SECRETARIAL GIRATORIA | 0 |
| ANT-A0003493 | SILLON EJECUTIVO C/CODERAS | 0 |
| ANT-A0003469 | SILLA DE VISITA | 0 |
| ANT-D1400221 | ARCHIVERO 4 CAJONES | 0 |
| ANT-D1400220 | ARCHIVERO 4 CAJONES | 0 |
| ANT-D1400219 | ARCHIVERO 4 CAJONES | 0 |
| ANT-D1400217 | ARCHIVERO 4 CAJONES | 0 |
| ANT-D1400216 | ARCHIVERO 4 CAJONES | 0 |
| ANT-A0003995 | CORTINA CON RODILLO MANUAL | 0 |
| ANT-A0003994 | CORTINA CON RODILLO MANUAL | 0 |
| ANT-A0003993 | CORTINA CON RODILLO MANUAL | 0 |
| ANT-A0003992 | CORTINA CON RODILLO MANUAL | 0 |
| ANT-A0004116 | IMPRESORA | 0 |
| ANT-00045663 | SACAPUNTAS ELECTRICO | 243.6 |
| ANT-00030039 | ARCHIVERO 4 CAJONES | 0 |
| ANT-00048394 | ENFRIADOR Y CALENTADOR DE AGUA | 0 |
| ANT-00048837 | BOCINAS | 0 |
| ANT-A0003535 | SILLA SECRETARIAL GIRATORIA | 0 |
| ANT-A0003470 | SILLA DE VISITA | 0 |
| ANT-A0003468 | SILLA DE VISITA | 0 |
| ANT-A0003467 | SILLON EJECUTIVO C/CODERAS | 0 |
| ANT-A0003466 | ESCRITORIO C/LATERAL | 0 |
| ANT-C0000673 | TELEFONO | 0 |
| ANT-A0003465 | MONITOR C/BOCINAS | 0 |
| ANT-A0003464 | C P U | 0 |
| ANT-A0003463 | IMPRESORA | 0 |
| ANT-A0003462 | SILLA SECRETARIAL GIRATORIA | 0 |
| ANT-A0003461 | ESCRITORIO RECTANGULAR | 0 |
| ANT-A0003460 | ARCHIVERO 3 CAJONES | 0 |
| ANT-A0003459 | SILLA DE VISITA | 0 |
| ANT-A0003458 | SILLA DE VISITA | 0 |
| ANT-A0003457 | SILLA DE VISITA | 0 |
| ANT-A0003456 | SILLON EJECUTIVO C/CODERAS | 0 |
| ANT-A0003455 | ESCRITORIO C/LATERAL | 0 |
| ANT-00042810 | REGULADOR | 133.4 |
| ANT-C0000672 | TELEFONO | 0 |
| ANT-A0003454 | MONITOR C/BOCINAS | 0 |
| ANT-A0003453 | C P U | 0 |
| ANT-A0003452 | SILLA SECRETARIAL GIRATORIA | 0 |

| | | |
|---|---|---|
| ANT-A0003451 | ESCRITORIO C/LATERAL | 0 |
| ANT-C0000671 | TELEFONO | 0 |
| ANT-A0003450 | MONITOR | 0 |
| ANT-A0003449 | C P U | 0 |
| ANT-A0003447 | SILLA VISITA C/BRAZOS | 0 |
| ANT-A0003446 | SILLA VISITA C/BRAZOS | 0 |
| ANT-A0003445 | SILLA VISITA C/BRAZOS | 0 |
| ANT-A0003444 | SILLA GIRATORIA SECRETARIAL | 0 |
| ANT-A0003443 | CREDENZA 4 PTAS. | 0 |
| ANT-A0003472 | ESCRITORIO RECTANGULAR | 0 |
| ANT-A0003471 | ARCHIVERO 3 CAJONES | 0 |
| ANT-A0003534 | SILLA SECRETARIAL GIRATORIA | 0 |
| ANT-A0003533 | SILLA SECRETARIAL GIRATORIA | 0 |
| ANT-A0003531 | C P U | 0 |
| ANT-A0003530 | IMPRESORA | 0 |
| ANT-A0003529 | ARCHIVERO 3 CAJONES | 0 |
| ANT-A0003511 | SILLA DE VISITA | 0 |
| ANT-A0003510 | SILLA DE VISITA | 0 |
| ANT-A0003509 | SILLA DE VISITA | 0 |
| ANT-A0003508 | SILLA DE VISITA | 0 |
| ANT-A0003507 | SILLA DE VISITA | 0 |
| ANT-A0003505 | MESA REDONDA | 0 |
| ANT-C0000677 | TELEFONO | 0 |
| ANT-A0003504 | SILLA DE VISITA | 0 |
| ANT-A0003503 | SILLA DE VISITA | 0 |
| ANT-A0003502 | SILLA DE VISITA | 0 |
| ANT-A0003501 | SILLA DE VISITA | 0 |
| ANT-A0003499 | SILLA DE VISITA | 0 |
| ANT-A0003498 | SILLA DE VISITA | 0 |
| ANT-A0003497 | SILLA DE VISITA | 0 |
| ANT-A0003496 | MESA DE TRABAJO | 0 |
| ANT-C0000676 | TELEFONO | 0 |
| ANT-A0003495 | MONITOR C/BOCINAS | 0 |
| ANT-A0003492 | ESCRITORIO RECTANGULAR | 0 |
| ANT-00037152 | C P U | 0 |
| ANT-00037151 | C P U | 0 |
| ANT-00037149 | C P U | 0 |
| ANT-00047977 | MONITOR | 0 |
| ANT-00037159 | MONITOR | 0 |
| ANT-00037158 | MONITOR | 0 |
| ANT-00037157 | MONITOR | 0 |
| ANT-00037509 | IMPRESORA MATRIZ | 0 |
| ANT-A0003442 | ARCHIVERO 3 CAJONES | 0 |
| ANT-A0003441 | ESCRITORIO C/LATERAL | 0 |
| ANT-A0003528 | SILLA DE VISITA | 0 |
| ANT-A0003527 | SILLA DE VISITA | 0 |
| ANT-A0003525 | ESCRITORIO RECTANGULAR | 0 |
| ANT-A0003524 | ARCHIVERO 3 CAJONES | 0 |
| ANT-A0003523 | SILLA DE VISITA | 0 |
| ANT-A0003522 | SILLA DE VISITA | 0 |
| ANT-A0003521 | SILLA SECRETARIAL GIRATORIA | 0 |
| ANT-A0003520 | ESCRITORIO C/LATERAL | 0 |
| ANT-A0003519 | MONITOR C/BOCINAS | 0 |
| ANT-A0003518 | C P U | 0 |
| ANT-A0003517 | IMPRESORA | 0 |
| ANT-A0003516 | ARCHIVERO 3 CAJONES | 0 |
| ANT-A0003515 | SILLA DE VISITA | 0 |
| ANT-A0003514 | SILLA DE VISITA | 0 |
| ANT-A0003513 | SILLA SECRETARIAL GIRATORIA | 0 |
| ANT-A0003512 | ESCRITORIO C/LATERAL | 0 |
| ANT-A0003491 | ARCHIVERO 3 CAJONES | 0 |
| ANT-A0003490 | SILLA DE VISITA | 0 |
| ANT-A0003489 | SILLA DE VISITA | 0 |
| ANT-A0003488 | SILLA DE VISITA | 0 |
| ANT-A0003486 | ESCRITORIO C/LATERAL | 0 |
| ANT-C0000675 | TELEFONO | 0 |
| ANT-A0003485 | MONITOR C/BOCINAS | 0 |
| ANT-A0003484 | C P U | 0 |
| ANT-A0003483 | SILLA SECRETARIAL GIRATORIA | 0 |
| ANT-A0003482 | ESCRITORIO RECTANGULAR | 0 |
| ANT-A0003481 | ARCHIVERO 3 CAJONES | 0 |

| | | |
|---|---|---|
| ANT-A0003480 | SILLA DE VISITA | 0 |
| ANT-A0003479 | SILLA DE VISITA | 0 |
| ANT-A0003478 | SILLA DE VISITA | 0 |
| ANT-A0003477 | SILLON EJECUTIVO C/CODERAS | 0 |
| ANT-A0003476 | ESCRITORIO C/LATERAL | 0 |
| ANT-A0003475 | MONITOR C/BOCINAS | 0 |
| ANT-A0003474 | C P U | 0 |
| ANT-A0003473 | SILLA SECRETARIAL GIRATORIA | 0 |
| ANT-D1401954 | ARCHIVERO 3 CAJONES | 0 |
| ANT-00036488 | C P U | 0 |
| ANT-00040249 | REGULADOR | 0 |
| ANT-00037293 | ARCHIVERO 4 CAJONES | 0 |
| ANT-00037292 | ARCHIVERO 4 CAJONES | 0 |
| ANT-A0003542 | SILLA VISITA C/BRAZOS | 0 |
| ANT-A0003541 | SILLA VISITA C/BRAZOS | 0 |
| ANT-A0003540 | SILLA VISITA C/BRAZOS | 0 |
| ANT-A0003539 | SILLA VISITA C/BRAZOS | 0 |
| ANT-C0000679 | TELEFONO | 0 |
| ANT-A0003538 | SILLA SECRETARIAL GIRATORIA | 0 |
| ANT-A0003537 | SILLA SECRETARIAL GIRATORIA | 0 |
| ANT-A0003536 | ESCRITORIO | 0 |
| ANT-C0000678 | TELEFONO | 0 |
| ANT-00033709 | APENDICE SEMANARIO JUDICIAL | 0 |
| ANT-00033708 | APENDICE SEMANARIO JUDICIAL | 0 |
| ANT-00040134 | REGULADOR | 0 |
| ANT-00040007 | IMPRESORA LASER | 0 |
| ANT-00044782 | IMPRESORA LASER | 0 |
| ANT-00037296 | ARCHIVERO 4 CAJONES | 0 |
| ANT-00037294 | ARCHIVERO 4 CAJONES | 0 |
| ANT-00033783 | ARCHIVERO 4 CAJONES | 0 |
| ANT-A0003494 | C P U | 0 |
| ANT-00037295 | ARCHIVERO 4 CAJONES | 0 |
| ANT-00037160 | MONITOR | 0 |
| ANT-00037156 | MONITOR | 0 |
| ANT-00037150 | C P U | 0 |
| ANT-00033760 | REGULADOR | 0 |
| ANT-00041258 | ARCHIVERO 4 CAJONES | 0 |
| ANT-00035063 | ARCHIVERO 4 CAJONES | 0 |
| ANT-00042887 | IMPRESORA LASER | 7578.5 |
| ANT-00038104 | IMPRESORA | 0 |
| ANT-00038106 | IMPRESORA | 0 |
| ANT-00037297 | ARCHIVERO 4 CAJONES | 0 |
| ANT-00020842 | ARCHIVERO 4 CAJONES | 0 |
| ANT-00008341 | GABINETE | 0 |
| ANT-00048444 | ARCHIVERO 4 CAJONES | 0 |
| ANT-00047706 | REGULADOR | 0 |
| ANT-00002748 | IMPRESORA MATRIZ | 0 |
| ANT-00035044 | REGULADOR | 0 |
| ANT-00035039 | NO BREAKE | 0 |
| ANT-00035041 | ASTA Y BANDERA | 0 |
| ANT-00020228 | ARCHIVERO 4 CAJONES | 0 |
| ANT-00047971 | ARCHIVERO 4 CAJONES | 0 |
| ANT-00048838 | ARCHIVERO 4 CAJONES | 0 |
| ANT-00046539 | ARCHIVERO 4 CAJONES | 0 |
| ANT-00002741 | REGULADOR | 0 |
| ANT-00035055 | REGULADOR | 0 |
| ANT-00030058 | ARCHIVERO 4 CAJONES | 0 |
| ANT-00008411 | ARCHIVERO 4 CAJONES | 0 |
| ANT-00008033 | COLECCION JURISPRUDENCIA | 0 |
| ANT-00037155 | MONITOR | 0 |
| ANT-00037154 | MONITOR | 0 |
| ANT-00008416 | ARCHIVERO 4 CAJONES | 0 |
| ANT-00008415 | ARCHIVERO 4 CAJONES | 0 |
| ANT-00008410 | ARCHIVERO 4 CAJONES | 0 |
| ANT-00008408 | ARCHIVERO 4 CAJONES | 0 |
| ANT-00008407 | ARCHIVERO 4 CAJONES | 0 |
| ANT-00008406 | ARCHIVERO 4 CAJONES | 0 |
| ANT-00008459 | ARCHIVERO 4 CAJONES | 0 |
| ANT-00008452 | ARCHIVERO 3 CAJONES | 0 |
| ANT-00047973 | ARCHIVERO 4 CAJONES | 0 |
| ANT-00047972 | ARCHIVERO 4 CAJONES | 0 |

| | | |
|---|---|---|
| ANT-00035049 | VENTILADOR DE PEDESTAL | 0 |
| ANT-00047975 | REGULADOR | 0 |
| ANT-00014778 | IMPRESORA MATRIZ | 0 |
| ANT-00008466 | ARCHIVERO 4 CAJONES | 0 |
| ANT-00034657 | VENTILADOR DE PEDESTAL | 0 |
| ANT-00047978 | VENTILADOR DE PEDESTAL | 0 |
| ANT-00030038 | ARCHIVERO 4 CAJONES | 0 |
| ANT-00033712 | MAQUINA DE ESCRIBIR ELECTRICA | 0 |
| ANT-00008421 | ARCHIVERO 4 CAJONES | 0 |
| ANT-00008405 | ARCHIVERO 4 CAJONES | 0 |
| ANT-00008404 | ARCHIVERO 4 CAJONES | 0 |
| ANT-00008403 | ARCHIVERO 4 CAJONES | 0 |
| ANT-00046550 | MESA P/MAQUINA DE ESCRIBIR | 0 |
| ANT-00035060 | VENTILADOR DE PEDESTAL | 0 |
| ANT-00046542 | ARCHIVERO 4 CAJONES | 0 |
| ANT-00008358 | ARCHIVERO 4 CAJONES | 0 |
| ANT-00046543 | ARCHIVERO 3 CAJONES | 0 |
| ANT-00041257 | ARCHIVERO 4 CAJONES | 0 |
| ANT-00047974 | ARCHIVERO 3 CAJONES + CAJA DE SEGURIDAD | 0 |
| ANT-00031780 | REGULADOR | 0 |
| ANT-00031779 | COLECCION JURISPRUDENCIA | 0 |
| ANT-00033126 | MESA P/MAQUINA DE ESCRIBIR | 0 |
| ANT-00030047 | REGULADOR | 0 |
| ANT-00027338 | VENTILADOR DE PEDESTAL | 0 |
| ANT-00027337 | VENTILADOR DE PEDESTAL | 0 |
| ANT-00047976 | GABINETE | 0 |
| ANT-00035057 | ENFRIADOR Y CALENTADOR DE AGUA | 0 |
| ANT-00035059 | ARCHIVERO 4 CAJONES | 0 |
| 00003069 | ARCHIVERO 4 CAJONES | 0 |
| ANT-A0003949 | CORTINA CON RODILLO MANUAL | 0 |
| ANT-00042284 | IMPRESORA MATRIZ | 0 |
| ANT-00041919 | GABINETE | 0 |
| ANT-00041808 | REGULADOR | 0 |
| ANT-D1400255 | ARCHIVERO 4 CAJONES | 0 |
| ANT-A0002770 | SILLON EJECUTIVO C/CODERAS | 0 |
| 00016195 | MONITOR | 0 |
| 00016206 | MONITOR | 0 |
| 00016194 | MONITOR | 0 |
| 00015965 | C P U | 0 |
| 00015959 | C P U | 0 |
| 00015967 | C P U | 0 |
| ANT-00036190 | IMPRESORA | 0 |
| 00015968 | C P U | 0 |
| 00015960 | C P U | 0 |
| 00015969 | C P U | 0 |
| 00015970 | C P U | 0 |
| 00016210 | MONITOR | 0 |
| 00016202 | MONITOR | 0 |
| 00016201 | MONITOR | 0 |
| 00016200 | MONITOR | 0 |
| 00016198 | MONITOR | 0 |
| 00016197 | MONITOR | 0 |
| 00016196 | MONITOR | 0 |
| 00016207 | MONITOR | 0 |
| ANT-00045602 | SILLA | 8840.55 |
| ANT-A0002835 | SILLA VISITA C/BRAZOS | 0 |
| ANT-A0002816 | SILLA DE VISITA | 0 |
| ANT-00041967 | ENFRIADOR Y CALENTADOR DE AGUA | 0 |
| ANT-00041816 | REGULADOR | 0 |
| ANT-00041589 | IMPRESORA MATRIZ | 0 |
| ANT-A0002828 | SILLA SECRETARIAL GIRATORIA | 0 |
| ANT-A0002822 | CREDENZA | 0 |
| ANT-A0002810 | IMPRESORA | 0 |
| ANT-A0002804 | SILLA DE VISITA | 0 |
| ANT-A0002782 | SILLA DE VISITA | 0 |
| ANT-A0002776 | SILLA SECRETARIAL GIRATORIA | 0 |
| ANT-A0002739 | SILLA VISITA C/BRAZOS | 0 |
| ANT-A0002799 | SILLA DE VISITA | 0 |
| ANT-A0002793 | SILLA DE VISITA | 0 |
| ANT-A0002764 | CREDENZA | 0 |
| ANT-A0002758 | MONITOR C/BOCINAS | 0 |

| | | |
|---|---|---|
| ANT-A0002752 | SILLA DE VISITA | 0 |
| ANT-A0002744 | ESCRITORIO C/LATERAL | 0 |
| 00015961 | C P U | 0 |
| 00015958 | C P U | 0 |
| 00016205 | MONITOR | 0 |
| 00016204 | MONITOR | 0 |
| 00016199 | MONITOR | 0 |
| 00016193 | MONITOR | 0 |
| 00015962 | C P U | 0 |
| 00015957 | C P U | 0 |
| 00015964 | C P U | 0 |
| 00015966 | C P U | 0 |
| 00016181 | MONITOR | 0 |
| 00016203 | MONITOR | 0 |
| ANT-00045604 | SILLON 1 ASIENTO | 981.53 |
| ANT-00045603 | SILLON 1 ASIENTO | 981.53 |
| ANT-00045601 | ESCRITORIO | 26521.65 |
| ANT-00045600 | PINTARRON | 2784 |
| ANT-00045599 | CREDENZA ABIERTA | 2605.53 |
| ANT-00045598 | SOPORTE P/TELEVISION Y VIDEO | 838.76 |
| ANT-D1400379 | ARCHIVERO 4 CAJONES | 0 |
| ANT-D1400378 | ARCHIVERO 4 CAJONES | 0 |
| ANT-D1400256 | ARCHIVERO 4 CAJONES | 0 |
| ANT-D1400254 | ARCHIVERO 4 CAJONES | 0 |
| ANT-D1400253 | ARCHIVERO 4 CAJONES | 0 |
| ANT-D1400252 | ARCHIVERO 4 CAJONES | 0 |
| ANT-D1400251 | ARCHIVERO 4 CAJONES | 0 |
| ANT-D1400250 | ARCHIVERO 4 CAJONES | 0 |
| ANT-D1400249 | ARCHIVERO 4 CAJONES | 0 |
| 00003123 | ARCHIVERO 4 CAJONES | 0 |
| 00003137 | ARCHIVERO 4 CAJONES | 0 |
| ANT-00045643 | SACAPUNTAS ELECTRICO | 243 |
| ANT-A0003950 | CORTINA CON RODILLO MANUAL | 0 |
| ANT-A0003948 | CORTINA CON RODILLO MANUAL | 0 |
| ANT-A0003947 | CORTINA CON RODILLO MANUAL | 0 |
| ANT-00045446 | SILLA | 489.88 |
| ANT-00045445 | SILLA | 489.88 |
| ANT-00045444 | SILLA | 489.88 |
| ANT-00045443 | SILLA | 489.88 |
| ANT-00045442 | MESA DE CENTRO | 1306.34 |
| ANT-00045448 | TRIPIE | 1597.22 |
| ANT-00045447 | VIDEO CAMARA | 4176 |
| ANT-00049415 | IMPRESORA | 10844.84 |
| ANT-00045337 | MONITOR C/BOCINAS | 2769.92 |
| ANT-A0002745 | SILLA SECRETARIAL GIRATORIA | 0 |
| ANT-C0000618 | TELEFONO | 0 |
| ANT-A0002743 | MONITOR | 0 |
| ANT-A0002742 | ESCRITORIO C/LATERAL | 0 |
| ANT-A0002741 | IMPRESORA | 0 |
| ANT-A0002740 | SILLA VISITA C/BRAZOS | 0 |
| ANT-A0002738 | SILLA VISITA C/BRAZOS | 0 |
| ANT-A0002737 | SILLA SECRETARIAL GIRATORIA | 0 |
| ANT-A0002736 | CREDENZA 4 PTAS. | 0 |
| ANT-A0002735 | ARCHIVERO 3 CAJONES | 0 |
| ANT-00028505 | ARCHIVERO 2 CAJONES | 0 |
| ANT-00034969 | ARCHIVERO 4 CAJONES | 0 |
| ANT-00008066 | ARCHIVERO 4 CAJONES | 0 |
| ANT-00007859 | ARCHIVERO 4 CAJONES | 0 |
| ANT-A0002823 | IMPRESORA | 0 |
| ANT-A0002834 | SILLA VISITA C/BRAZOS | 0 |
| ANT-A0002833 | SILLA VISITA C/BRAZOS | 0 |
| ANT-A0002832 | SILLA VISITA C/BRAZOS | 0 |
| ANT-C0000626 | TELEFONO | 0 |
| ANT-A0002831 | SILLA SECRETARIAL GIRATORIA | 0 |
| ANT-A0002830 | SILLA SECRETARIAL GIRATORIA | 0 |
| ANT-A0002829 | ESCRITORIO | 0 |
| ANT-C0000625 | TELEFONO | 0 |
| ANT-A0002827 | SILLA SECRETARIAL GIRATORIA | 0 |
| ANT-A0002826 | SILLA SECRETARIAL GIRATORIA | 0 |
| ANT-A0002825 | MONITOR C/BOCINAS | 0 |
| ANT-A0002824 | C P U | 0 |

| | | |
|---|---|---|
| ANT-A0002821 | SILLA DE VISITA | 0 |
| ANT-A0002820 | SILLA DE VISITA | 0 |
| ANT-A0002819 | SILLA SECRETARIAL GIRATORIA | 0 |
| ANT-A0002818 | ESCRITORIO C/LATERAL | 0 |
| ANT-A0002817 | CREDENZA | 0 |
| ANT-A0002815 | SILLA DE VISITA | 0 |
| ANT-A0002814 | SILLA SECRETARIAL GIRATORIA | 0 |
| ANT-A0002813 | ESCRITORIO C/LATERAL | 0 |
| ANT-A0002812 | MONITOR C/BOCINAS | 0 |
| ANT-A0002811 | C P U | 0 |
| ANT-A0002809 | CREDENZA | 0 |
| ANT-A0002808 | SILLA DE VISITA | 0 |
| ANT-A0002807 | SILLA DE VISITA | 0 |
| ANT-A0002806 | SILLA SECRETARIAL GIRATORIA | 0 |
| ANT-A0002805 | ESCRITORIO C/LATERAL | 0 |
| ANT-A0002803 | SILLA DE VISITA | 0 |
| ANT-A0002802 | SILLA DE VISITA | 0 |
| ANT-A0002801 | SILLA DE VISITA | 0 |
| ANT-A0002800 | SILLA DE VISITA | 0 |
| ANT-A0002798 | MESA REDONDA | 0 |
| ANT-C0000624 | TELEFONO | 0 |
| ANT-A0002797 | SILLA DE VISITA | 0 |
| ANT-A0002796 | SILLA DE VISITA | 0 |
| ANT-A0002795 | SILLA DE VISITA | 0 |
| ANT-A0002794 | SILLA DE VISITA | 0 |
| ANT-A0002792 | SILLA DE VISITA | 0 |
| ANT-A0002791 | SILLA DE VISITA | 0 |
| ANT-A0002790 | SILLA DE VISITA | 0 |
| ANT-A0002789 | MESA DE TRABAJO | 0 |
| ANT-C0000623 | TELEFONO | 0 |
| ANT-A0002788 | MONITOR C/BOCINAS | 0 |
| ANT-A0002787 | C P U | 0 |
| ANT-A0002786 | SILLA SECRETARIAL GIRATORIA | 0 |
| ANT-A0002785 | ESCRITORIO RECTANGULAR | 0 |
| ANT-A0002784 | CREDENZA | 0 |
| ANT-A0002783 | SILLA DE VISITA | 0 |
| ANT-A0002746 | C P U | 0 |
| ANT-R0001807 | ARCHIVERO 4 CAJONES | 0 |
| ANT-00041923 | ARCHIVERO 3 CAJONES + CAJA DE SEGURIDAD | 0 |
| ANT-00041920 | ARCHIVERO 4 CAJONES | 0 |
| ANT-00041597 | MONITOR | 0 |
| ANT-00041594 | MONITOR | 0 |
| ANT-00041593 | MONITOR | 0 |
| ANT-00041826 | ARCHIVERO 4 CAJONES | 0 |
| ANT-00041831 | GABINETE | 0 |
| ANT-00041930 | GABINETE | 0 |
| ANT-00047869 | ARCHIVERO 4 CAJONES | 0 |
| ANT-00042314 | ARCHIVERO 4 CAJONES | 0 |
| ANT-00042313 | ARCHIVERO 4 CAJONES | 0 |
| ANT-00041585 | IMPRESORA MATRIZ | 0 |
| ANT-00041588 | IMPRESORA MATRIZ | 0 |
| ANT-00041587 | IMPRESORA MATRIZ | 0 |
| ANT-00041586 | IMPRESORA MATRIZ | 0 |
| ANT-00041595 | MONITOR | 0 |
| ANT-00041955 | MONITOR | 0 |
| ANT-00041951 | MONITOR | 0 |
| ANT-00043790 | MONITOR | 0 |
| ANT-00041598 | MONITOR | 0 |
| ANT-00047870 | C P U | 0 |
| ANT-00041573 | C P U | 0 |
| ANT-00041574 | C P U | 0 |
| ANT-00041577 | C P U | 0 |
| ANT-00041578 | C P U | 0 |
| ANT-00041579 | C P U | 0 |
| ANT-00041580 | C P U | 0 |
| ANT-00041922 | FRIGOBAR | 0 |
| ANT-00042357 | REGULADOR | 133.4 |
| ANT-00041809 | REGULADOR | 0 |
| ANT-00041807 | REGULADOR | 0 |
| ANT-00041821 | ASTA Y BANDERA | 0 |
| ANT-00047871 | REGULADOR | 0 |

| | | |
|---|---|---|
| ANT-00041811 | REGULADOR | 0 |
| ANT-00041813 | REGULADOR | 0 |
| ANT-00041815 | REGULADOR | 0 |
| ANT-00041812 | REGULADOR | 0 |
| ANT-00041814 | REGULADOR | 0 |
| ANT-00042315 | ARCHIVERO 4 CAJONES | 0 |
| ANT-00041970 | ENFRIADOR Y CALENTADOR DE AGUA | 0 |
| ANT-00041954 | MONITOR | 0 |
| ANT-00041953 | MONITOR | 0 |
| ANT-A0002781 | SILLA DE VISITA | 0 |
| ANT-A0002780 | SILLON EJECUTIVO C/CODERAS | 0 |
| ANT-A0002779 | ESCRITORIO C/LATERAL | 0 |
| ANT-C0000622 | TELEFONO | 0 |
| ANT-A0002778 | MONITOR C/BOCINAS | 0 |
| ANT-A0002777 | C P U | 0 |
| ANT-A0002775 | ESCRITORIO RECTANGULAR | 0 |
| ANT-A0002774 | CREDENZA | 0 |
| ANT-A0002773 | SILLA DE VISITA | 0 |
| ANT-A0002772 | SILLA DE VISITA | 0 |
| ANT-A0002771 | SILLA DE VISITA | 0 |
| ANT-A0002769 | ESCRITORIO C/LATERAL | 0 |
| ANT-C0000621 | TELEFONO | 0 |
| ANT-A0002768 | MONITOR C/BOCINAS | 0 |
| ANT-A0002767 | C P U | 0 |
| ANT-A0002766 | SILLA SECRETARIAL GIRATORIA | 0 |
| ANT-A0002765 | ESCRITORIO RECTANGULAR | 0 |
| ANT-A0002763 | SILLA DE VISITA | 0 |
| ANT-A0002762 | SILLA DE VISITA | 0 |
| ANT-A0002761 | SILLA DE VISITA | 0 |
| ANT-A0002760 | SILLON EJECUTIVO C/CODERAS | 0 |
| ANT-A0002759 | ESCRITORIO C/LATERAL | 0 |
| ANT-C0000620 | TELEFONO | 0 |
| ANT-A0002757 | C P U | 0 |
| ANT-A0002756 | IMPRESORA | 0 |
| ANT-A0002755 | SILLA SECRETARIAL GIRATORIA | 0 |
| ANT-A0002754 | ESCRITORIO RECTANGULAR | 0 |
| ANT-A0002753 | CREDENZA | 0 |
| ANT-A0002751 | SILLA DE VISITA | 0 |
| ANT-A0002750 | SILLA DE VISITA | 0 |
| ANT-A0002749 | SILLON EJECUTIVO C/CODERAS | 0 |
| ANT-A0002748 | ESCRITORIO C/LATERAL | 0 |
| ANT-C0000619 | TELEFONO | 0 |
| ANT-A0002747 | MONITOR C/BOCINAS | 0 |
| ANT-00048709 | RELOJ CHECADOR | 0 |
| ANT-00024966 | GABINETE | 0 |
| ANT-00024965 | GABINETE | 0 |
| ANT-00045279 | MONITOR | 3318.12 |
| ANT-R0001776 | ARCHIVERO 4 CAJONES | 0 |
| ANT-R0001775 | ARCHIVERO 4 CAJONES | 0 |
| ANT-00042900 | IMPRESORA LASER | 7578.5 |
| ANT-00007878 | ARCHIVERO 4 CAJONES | 0 |
| ANT-00048710 | ARCHIVERO 4 CAJONES | 0 |
| ANT-R0001902 | ARCHIVERO 4 CAJONES | 0 |
| ANT-00024964 | GABINETE | 0 |
| ANT-00021242 | ARCHIVERO 4 CAJONES | 0 |
| ANT-00021241 | ARCHIVERO 4 CAJONES | 0 |
| ANT-00021226 | ARCHIVERO 4 CAJONES | 0 |
| ANT-00043119 | ARCHIVERO 4 CAJONES | 0 |
| ANT-00028507 | ARCHIVERO 2 CAJONES | 0 |
| 00003074 | ARCHIVERO 4 CAJONES | 0 |
| ANT-00027313 | MESA P/MAQUINA DE ESCRIBIR | 0 |
| ANT-A0002155 | C P U | 0 |
| ANT-00003444 | REGULADOR | 0 |
| 00003142 | ARCHIVERO 4 CAJONES | 0 |
| 00000587 | ARCHIVERO 4 CAJONES | 0 |
| ANT-C0000572 | TELEFONO | 0 |
| ANT-A0002221 | ESCRITORIO | 0 |
| ANT-A0002214 | SILLA SECRETARIAL GIRATORIA | 0 |
| ANT-A0002208 | SILLA DE VISITA | 0 |
| ANT-A0002203 | SILLA DE VISITA | 0 |
| ANT-A0002197 | ARCHIVERO 3 CAJONES | 0 |

| | | |
|---|---|---|
| ANT-A0002191 | SILLA DE VISITA | 0 |
| ANT-A0002175 | C P U | 0 |
| ANT-A0002161 | SILLA DE VISITA | 0 |
| ANT-A0002150 | SILLA DE VISITA | 0 |
| ANT-A0002134 | ESCRITORIO RECTANGULAR | 0 |
| ANT-A0002127 | MONITOR C/BOCINAS | 0 |
| ANT-00035628 | ANAQUEL O ESTANTE | 0 |
| ANT-00039238 | ANAQUEL O ESTANTE | 0 |
| ANT-00039167 | ANAQUEL O ESTANTE | 0 |
| ANT-D1401520 | MUEBLE O MESA P/COMPUTADORA | 0 |
| ANT-D1400248 | ARCHIVERO 4 CAJONES | 0 |
| ANT-D1400247 | ARCHIVERO 4 CAJONES | 0 |
| ANT-D1400246 | ARCHIVERO 4 CAJONES | 0 |
| ANT-D1400245 | ARCHIVERO 4 CAJONES | 0 |
| ANT-D1400244 | ARCHIVERO 4 CAJONES | 0 |
| ANT-D1400243 | ARCHIVERO 4 CAJONES | 0 |
| ANT-D1400242 | ARCHIVERO 4 CAJONES | 0 |
| ANT-D1400241 | ARCHIVERO 4 CAJONES | 0 |
| ANT-D1400240 | ARCHIVERO 4 CAJONES | 0 |
| ANT-D1400239 | ARCHIVERO 4 CAJONES | 0 |
| ANT-A0002176 | MONITOR C/BOCINAS | 0 |
| ANT-A0002174 | SILLA SECRETARIAL GIRATORIA | 0 |
| ANT-A0002173 | ESCRITORIO RECTANGULAR | 0 |
| ANT-A0002172 | ARCHIVERO 3 CAJONES | 0 |
| ANT-A0002171 | SILLA DE VISITA | 0 |
| ANT-A0002170 | SILLA DE VISITA | 0 |
| ANT-A0002169 | SILLA DE VISITA | 0 |
| ANT-A0002168 | SILLON EJECUTIVO C/CODERAS | 0 |
| ANT-00026542 | ANAQUEL O ESTANTE | 0 |
| ANT-00018024 | ANAQUEL O ESTANTE | 0 |
| ANT-00035653 | ANAQUEL O ESTANTE | 0 |
| ANT-00035631 | ANAQUEL O ESTANTE | 0 |
| ANT-00027515 | ANAQUEL O ESTANTE | 0 |
| ANT-00039166 | ANAQUEL O ESTANTE | 0 |
| ANT-A0002167 | ESCRITORIO C/LATERAL | 0 |
| ANT-C0000568 | TELEFONO | 0 |
| ANT-A0002166 | MONITOR C/BOCINAS | 0 |
| ANT-A0002178 | SILLA DE VISITA | 0 |
| ANT-A0002177 | MESA DE TRABAJO | 0 |
| ANT-C0000569 | TELEFONO | 0 |
| ANT-A0002136 | ESCRITORIO C/LATERAL | 0 |
| ANT-C0000565 | TELEFONO | 0 |
| ANT-A0002135 | SILLA SECRETARIAL GIRATORIA | 0 |
| ANT-A0002133 | ARCHIVERO 3 CAJONES | 0 |
| ANT-A0002132 | SILLA DE VISITA | 0 |
| ANT-A0002131 | SILLA DE VISITA | 0 |
| ANT-A0002130 | SILLA DE VISITA | 0 |
| ANT-A0002129 | SILLON EJECUTIVO C/CODERAS | 0 |
| ANT-A0002128 | ESCRITORIO C/LATERAL | 0 |
| ANT-C0000564 | TELEFONO | 0 |
| ANT-A0002126 | C P U | 0 |
| ANT-A0002125 | SILLA SECRETARIAL GIRATORIA | 0 |
| ANT-A0002124 | ESCRITORIO C/LATERAL | 0 |
| ANT-C0000563 | TELEFONO | 0 |
| ANT-A0002123 | MONITOR | 0 |
| ANT-A0002122 | C P U | 0 |
| ANT-A0002121 | IMPRESORA | 0 |
| ANT-A0002120 | SILLA VISITA C/BRAZOS | 0 |
| ANT-A0002119 | SILLA VISITA C/BRAZOS | 0 |
| ANT-A0002118 | SILLA VISITA C/BRAZOS | 0 |
| ANT-A0002117 | SILLON EJECUTIVO C/CODERAS | 0 |
| ANT-A0002116 | CREDENZA 4 PTAS. | 0 |
| ANT-A0002115 | ARCHIVERO 3 CAJONES | 0 |
| ANT-A0002114 | ESCRITORIO C/LATERAL | 0 |
| ANT-D1401925 | ARCHIVERO 3 CAJONES | 0 |
| ANT-00049880 | IMPRESORA | 5972.84 |
| ANT-00049879 | IMPRESORA | 5972.84 |
| ANT-A0002165 | C P U | 0 |
| ANT-A0002164 | SILLA SECRETARIAL GIRATORIA | 0 |
| ANT-A0002163 | ESCRITORIO RECTANGULAR | 0 |
| ANT-A0002162 | ARCHIVERO 3 CAJONES | 0 |

| | | |
|---|---|---|
| ANT-A0002160 | SILLA DE VISITA | 0 |
| ANT-A0002159 | SILLA DE VISITA | 0 |
| ANT-A0002158 | SILLON EJECUTIVO C/CODERAS | 0 |
| ANT-A0002157 | ESCRITORIO C/LATERAL | 0 |
| ANT-C0000567 | TELEFONO | 0 |
| ANT-D1401789 | ARCHIVERO 3 CAJONES | 0 |
| ANT-A0002156 | MONITOR C/BOCINAS | 0 |
| ANT-A0002154 | SILLA SECRETARIAL GIRATORIA | 0 |
| ANT-A0002153 | ESCRITORIO RECTANGULAR | 0 |
| ANT-A0002152 | ARCHIVERO 3 CAJONES | 0 |
| ANT-A0002151 | SILLA DE VISITA | 0 |
| ANT-A0002149 | SILLA DE VISITA | 0 |
| ANT-A0002148 | SILLON EJECUTIVO C/CODERAS | 0 |
| ANT-A0002147 | ESCRITORIO C/LATERAL | 0 |
| ANT-C0000566 | TELEFONO | 0 |
| ANT-A0002146 | MONITOR C/BOCINAS | 0 |
| ANT-A0002145 | C P U | 0 |
| ANT-A0002144 | IMPRESORA | 0 |
| ANT-A0002143 | SILLA SECRETARIAL GIRATORIA | 0 |
| ANT-A0002142 | ESCRITORIO RECTANGULAR | 0 |
| ANT-A0002141 | ARCHIVERO 3 CAJONES | 0 |
| ANT-A0002140 | SILLA DE VISITA | 0 |
| ANT-A0002139 | SILLA DE VISITA | 0 |
| ANT-A0002138 | SILLA DE VISITA | 0 |
| ANT-A0002137 | SILLON EJECUTIVO C/CODERAS | 0 |
| ANT-00045653 | SACAPUNTAS ELECTRICO | 243.6 |
| ANT-A0002220 | SILLA VISITA C/BRAZOS | 0 |
| ANT-A0002219 | SILLA VISITA C/BRAZOS | 0 |
| ANT-A0002218 | SILLA VISITA C/BRAZOS | 0 |
| ANT-A0002217 | SILLA VISITA C/BRAZOS | 0 |
| ANT-A0002223 | SILLA SECRETARIAL GIRATORIA | 0 |
| ANT-A0002222 | SILLA SECRETARIAL GIRATORIA | 0 |
| ANT-C0000571 | TELEFONO | 0 |
| ANT-A0002216 | SILLA SECRETARIAL GIRATORIA | 0 |
| ANT-A0002215 | SILLA SECRETARIAL GIRATORIA | 0 |
| ANT-A0002213 | MONITOR C/BOCINAS | 0 |
| ANT-A0002212 | C P U | 0 |
| ANT-A0002211 | IMPRESORA | 0 |
| ANT-A0002210 | ARCHIVERO 3 CAJONES | 0 |
| ANT-A0002209 | SILLA DE VISITA | 0 |
| ANT-A0002207 | SILLA SECRETARIAL GIRATORIA | 0 |
| ANT-A0002206 | ESCRITORIO C/LATERAL | 0 |
| ANT-A0002205 | ARCHIVERO 3 CAJONES | 0 |
| ANT-A0002204 | SILLA DE VISITA | 0 |
| ANT-A0002202 | SILLA SECRETARIAL GIRATORIA | 0 |
| ANT-A0002201 | ESCRITORIO C/LATERAL | 0 |
| ANT-A0002200 | MONITOR C/BOCINAS | 0 |
| ANT-A0002199 | C P U | 0 |
| ANT-A0002198 | IMPRESORA | 0 |
| ANT-A0002196 | SILLA DE VISITA | 0 |
| ANT-A0002195 | SILLA DE VISITA | 0 |
| ANT-A0002194 | SILLA SECRETARIAL GIRATORIA | 0 |
| ANT-A0002193 | ESCRITORIO SECRETARIAL C/ARCHIVERO | 0 |
| ANT-A0002192 | SILLA DE VISITA | 0 |
| ANT-A0002190 | SILLA DE VISITA | 0 |
| ANT-A0002189 | SILLA DE VISITA | 0 |
| ANT-A0002188 | SILLA DE VISITA | 0 |
| ANT-A0002187 | SILLA DE VISITA | 0 |
| ANT-A0002186 | MESA REDONDA | 0 |
| ANT-C0000570 | TELEFONO | 0 |
| ANT-A0002185 | SILLA DE VISITA | 0 |
| ANT-A0002184 | SILLA DE VISITA | 0 |
| ANT-A0002183 | SILLA DE VISITA | 0 |
| ANT-A0002182 | SILLA DE VISITA | 0 |
| ANT-A0002181 | SILLA DE VISITA | 0 |
| ANT-A0002180 | SILLA DE VISITA | 0 |
| ANT-A0002179 | SILLA DE VISITA | 0 |
| ANT-00042912 | IMPRESORA LASER | 7578.5 |
| ANT-00034284 | SACAPUNTAS ELECTRICO | 0 |
| ANT-00033935 | ARCHIVERO 4 CAJONES | 0 |
| ANT-00044094 | REGULADOR | 0 |

| | | |
|---|---|---|
| ANT-00033934 | ARCHIVERO 4 CAJONES | 0 |
| ANT-00048413 | ARCHIVERO 4 CAJONES | 0 |
| ANT-00042503 | ARCHIVERO 4 CAJONES | 0 |
| ANT-00038156 | ARCHIVERO 4 CAJONES | 0 |
| ANT-C0000326 | MONITOR | 0 |
| ANT-00036437 | REGULADOR | 0 |
| ANT-00047738 | ARCHIVERO 4 CAJONES | 0 |
| ANT-A0004088 | CORTINA CON RODILLO MANUAL | 0 |
| ANT-A0004087 | CORTINA CON RODILLO MANUAL | 0 |
| ANT-A0004086 | CORTINA CON RODILLO MANUAL | 0 |
| ANT-A0004085 | CORTINA CON RODILLO MANUAL | 0 |
| ANT-A0004084 | CORTINA CON RODILLO MANUAL | 0 |
| ANT-A0004083 | CORTINA CON RODILLO MANUAL | 0 |
| ANT-A0004082 | CORTINA CON RODILLO MANUAL | 0 |
| ANT-A0004081 | CORTINA CON RODILLO MANUAL | 0 |
| ANT-A0004080 | CORTINA CON RODILLO MANUAL | 0 |
| ANT-A0004079 | CORTINA CON RODILLO MANUAL | 0 |
| ANT-A0004078 | CORTINA CON RODILLO MANUAL | 0 |
| ANT-00038099 | IMPRESORA MATRIZ | 0 |
| ANT-00034438 | VENTILADOR DE PEDESTAL | 0 |
| ANT-00042496 | ARCHIVERO 4 CAJONES | 0 |
| ANT-00033936 | ARCHIVERO 4 CAJONES | 0 |
| ANT-00038387 | C P U | 0 |
| ANT-D1402249 | MUEBLE O MESA P/COMPUTADORA | 0 |
| ANT-00040228 | VENTILADOR DE PEDESTAL | 0 |
| ANT-00038386 | C P U | 0 |
| ANT-00038381 | C P U | 0 |
| ANT-00038421 | MONITOR | 0 |
| ANT-00038420 | MONITOR | 0 |
| ANT-C0000318 | C P U | 0 |
| ANT-C0000325 | MONITOR | 0 |
| ANT-C0000316 | C P U | 0 |
| ANT-C0000282 | MONITOR | 0 |
| ANT-00003432 | REGULADOR | 0 |
| ANT-00003426 | REGULADOR | 0 |
| ANT-00030250 | ARCHIVERO 4 CAJONES | 0 |
| ANT-00035433 | REGULADOR | 0 |
| ANT-00021943 | ARCHIVERO 4 CAJONES | 0 |
| ANT-00048412 | FRIGOBAR | 0 |
| ANT-00021666 | REGULADOR | 0 |
| ANT-00046672 | ASTA Y BANDERA | 0 |
| ANT-00021928 | ARCHIVERO 4 CAJONES | 0 |
| ANT-00030261 | ARCHIVERO 4 CAJONES | 0 |
| ANT-00021927 | ARCHIVERO 4 CAJONES | 0 |
| ANT-00021926 | ARCHIVERO 4 CAJONES | 0 |
| ANT-00021925 | ARCHIVERO 4 CAJONES | 0 |
| ANT-00021924 | ARCHIVERO 4 CAJONES | 0 |
| ANT-00027314 | ANAQUEL O ESTANTE | 0 |
| ANT-00021936 | ARCHIVERO 4 CAJONES | 0 |
| ANT-00021935 | ARCHIVERO 4 CAJONES | 0 |
| ANT-00021934 | ARCHIVERO 4 CAJONES | 0 |
| ANT-00021933 | ARCHIVERO 4 CAJONES | 0 |
| ANT-00021931 | ARCHIVERO 4 CAJONES | 0 |
| ANT-00021929 | ARCHIVERO 4 CAJONES | 0 |
| ANT-00021660 | ARCHIVERO 4 CAJONES | 0 |
| ANT-00048411 | MESA P/MAQUINA DE ESCRIBIR | 0 |
| ANT-00030266 | REGULADOR | 0 |
| ANT-00032340 | ARCHIVERO 4 CAJONES | 0 |
| ANT-00028280 | REGULADOR | 0 |
| ANT-00047735 | REGULADOR | 0 |
| ANT-00021690 | ARCHIVERO 4 CAJONES | 0 |
| ANT-00021688 | ARCHIVERO 4 CAJONES | 0 |
| ANT-00021686 | ARCHIVERO 4 CAJONES | 0 |
| ANT-00021685 | ARCHIVERO 4 CAJONES | 0 |
| ANT-00021684 | ARCHIVERO 4 CAJONES | 0 |
| ANT-00021683 | ARCHIVERO 4 CAJONES | 0 |
| ANT-00021682 | ARCHIVERO 4 CAJONES | 0 |
| ANT-00021681 | ARCHIVERO 4 CAJONES | 0 |
| ANT-00021680 | ARCHIVERO 4 CAJONES | 0 |
| ANT-00021679 | ARCHIVERO 4 CAJONES | 0 |
| ANT-00021669 | ARCHIVERO 4 CAJONES | 0 |

| | | |
|---|---|---|
| ANT-00032338 | MESA P/MAQUINA DE ESCRIBIR | 0 |
| ANT-00046673 | MESA P/MAQUINA DE ESCRIBIR | 0 |
| ANT-00028163 | REGULADOR | 0 |
| ANT-00046678 | MESA P/MAQUINA DE ESCRIBIR | 0 |
| 00000959 | ARCHIVERO 4 CAJONES | 0 |
| ANT-00027312 | MESA P/MAQUINA DE ESCRIBIR | 0 |
| ANT-00027311 | MESA P/MAQUINA DE ESCRIBIR | 0 |
| 00003027 | ARCHIVERO 4 CAJONES | 0 |
| 00003026 | ARCHIVERO 4 CAJONES | 0 |
| 00002235 | VENTILADOR | 0 |
| ANT-C0000654 | TELEFONO | 0 |
| ANT-A0003154 | C P U | 0 |
| ANT-A0003147 | SILLA VISITA C/BRAZOS | 0 |
| ANT-A0003192 | ARCHIVERO 3 CAJONES | 0 |
| ANT-A0003185 | C P U | 0 |
| ANT-D1400385 | ARCHIVERO 4 CAJONES | 0 |
| ANT-D1400384 | ARCHIVERO 4 CAJONES | 0 |
| ANT-C0000661 | TELEFONO | 0 |
| ANT-A0003235 | SILLA SECRETARIAL GIRATORIA | 0 |
| ANT-A0003229 | SILLA DE VISITA | 0 |
| ANT-A0003221 | ESCRITORIO C/LATERAL | 0 |
| ANT-A0003214 | SILLA SECRETARIAL GIRATORIA | 0 |
| ANT-A0003206 | MESA REDONDA | 0 |
| ANT-A0003199 | SILLA DE VISITA | 0 |
| ANT-A0003178 | SILLON EJECUTIVO C/CODERAS | 0 |
| ANT-A0003170 | SILLA DE VISITA | 0 |
| ANT-A0003161 | ARCHIVERO 3 CAJONES | 0 |
| ANT-D1400392 | ARCHIVERO 4 CAJONES | 0 |
| ANT-D1400386 | ARCHIVERO 4 CAJONES | 0 |
| ANT-D1400383 | ARCHIVERO 4 CAJONES | 0 |
| ANT-A0003999 | CORTINA CON RODILLO MANUAL | 0 |
| ANT-A0003998 | CORTINA CON RODILLO MANUAL | 0 |
| ANT-A0003997 | CORTINA CON RODILLO MANUAL | 0 |
| ANT-A0003996 | CORTINA CON RODILLO MANUAL | 0 |
| ANT-00045664 | SACAPUNTAS ELECTRICO | 243.6 |
| ANT-C0000655 | TELEFONO | 0 |
| ANT-A0003166 | MONITOR C/BOCINAS | 0 |
| ANT-A0003165 | C P U | 0 |
| ANT-A0003164 | IMPRESORA | 0 |
| ANT-A0003163 | SILLA SECRETARIAL GIRATORIA | 0 |
| ANT-A0003162 | ESCRITORIO RECTANGULAR | 0 |
| ANT-A0003160 | SILLA DE VISITA | 0 |
| ANT-A0003159 | SILLA DE VISITA | 0 |
| ANT-A0003158 | SILLA DE VISITA | 0 |
| ANT-A0003157 | SILLON EJECUTIVO C/CODERAS | 0 |
| ANT-A0003156 | ESCRITORIO C/LATERAL | 0 |
| ANT-A0003155 | MONITOR C/BOCINAS | 0 |
| ANT-A0003153 | SILLA SECRETARIAL GIRATORIA | 0 |
| ANT-A0003152 | ESCRITORIO C/LATERAL | 0 |
| ANT-C0000653 | TELEFONO | 0 |
| ANT-A0003151 | MONITOR | 0 |
| ANT-A0003150 | C P U | 0 |
| ANT-A0003149 | IMPRESORA | 0 |
| ANT-A0003148 | SILLA VISITA C/BRAZOS | 0 |
| ANT-A0003146 | SILLA VISITA C/BRAZOS | 0 |
| ANT-A0003145 | SILLON EJECUTIVO C/CODERAS | 0 |
| ANT-A0003144 | CREDENZA 4 PTAS. | 0 |
| ANT-A0003143 | ARCHIVERO 3 CAJONES | 0 |
| ANT-A0003142 | ESCRITORIO C/LATERAL | 0 |
| ANT-A0003200 | SILLA DE VISITA | 0 |
| ANT-00035116 | MESA P/MAQUINA DE ESCRIBIR | 0 |
| ANT-A0003198 | SILLA DE VISITA | 0 |
| ANT-A0003197 | MESA DE TRABAJO | 0 |
| ANT-C0000658 | TELEFONO | 0 |
| ANT-A0003196 | MONITOR C/BOCINAS | 0 |
| ANT-A0003195 | C P U | 0 |
| ANT-A0003194 | SILLA SECRETARIAL GIRATORIA | 0 |
| ANT-A0003193 | ESCRITORIO RECTANGULAR | 0 |
| ANT-A0003191 | SILLA DE VISITA | 0 |
| ANT-A0003190 | SILLA DE VISITA | 0 |
| ANT-A0003189 | SILLA DE VISITA | 0 |

| | | |
|---|---|---|
| ANT-A0003188 | SILLON EJECUTIVO C/CODERAS | 0 |
| ANT-A0003187 | ESCRITORIO C/LATERAL | 0 |
| ANT-C0000657 | TELEFONO | 0 |
| ANT-A0003186 | MONITOR C/BOCINAS | 0 |
| ANT-A0003184 | SILLA SECRETARIAL GIRATORIA | 0 |
| ANT-A0003183 | ESCRITORIO RECTANGULAR | 0 |
| ANT-A0003182 | ARCHIVERO 3 CAJONES | 0 |
| ANT-A0003181 | SILLA DE VISITA | 0 |
| ANT-A0003180 | SILLA DE VISITA | 0 |
| ANT-A0003179 | SILLA DE VISITA | 0 |
| ANT-A0003177 | ESCRITORIO C/LATERAL | 0 |
| ANT-C0000656 | TELEFONO | 0 |
| ANT-A0003176 | MONITOR C/BOCINAS | 0 |
| ANT-A0003175 | C P U | 0 |
| ANT-A0003174 | SILLA SECRETARIAL GIRATORIA | 0 |
| ANT-A0003173 | ESCRITORIO RECTANGULAR | 0 |
| ANT-A0003172 | ARCHIVERO | 0 |
| ANT-A0003171 | SILLA DE VISITA | 0 |
| ANT-A0003169 | SILLA DE VISITA | 0 |
| ANT-A0003168 | SILLON EJECUTIVO C/CODERAS | 0 |
| ANT-A0003167 | ESCRITORIO C/LATERAL | 0 |
| ANT-00047979 | RELOJ CHECADOR | 0 |
| ANT-A0003239 | SILLA SECRETARIAL GIRATORIA | 0 |
| ANT-A0003238 | SILLA SECRETARIAL GIRATORIA | 0 |
| ANT-A0003237 | ESCRITORIO | 0 |
| ANT-C0000660 | TELEFONO | 0 |
| ANT-A0003236 | SILLA SECRETARIAL GIRATORIA | 0 |
| ANT-A0003234 | SILLA SECRETARIAL GIRATORIA | 0 |
| ANT-A0003233 | MONITOR C/BOCINAS | 0 |
| ANT-A0003232 | C P U | 0 |
| ANT-A0003231 | IMPRESORA | 0 |
| ANT-A0003230 | ARCHIVERO 3 CAJONES | 0 |
| ANT-A0003228 | SILLA DE VISITA | 0 |
| ANT-A0003227 | SILLA SECRETARIAL GIRATORIA | 0 |
| ANT-A0003226 | ESCRITORIO C/LATERAL | 0 |
| ANT-A0003225 | ARCHIVERO 3 CAJONES | 0 |
| ANT-A0003224 | SILLA DE VISITA | 0 |
| ANT-A0003223 | SILLA DE VISITA | 0 |
| ANT-A0003220 | MONITOR C/BOCINAS | 0 |
| ANT-A0003219 | C P U | 0 |
| ANT-A0003218 | IMPRESORA | 0 |
| ANT-A0003217 | ARCHIVERO 3 CAJONES | 0 |
| ANT-A0003216 | SILLA DE VISITA | 0 |
| ANT-A0003215 | SILLA DE VISITA | 0 |
| ANT-A0003213 | ESCRITORIO C/LATERAL | 0 |
| ANT-A0003212 | SILLA DE VISITA | 0 |
| ANT-A0003211 | SILLA DE VISITA | 0 |
| ANT-A0003210 | SILLA DE VISITA | 0 |
| ANT-A0003209 | SILLA DE VISITA | 0 |
| ANT-A0003208 | SILLA DE VISITA | 0 |
| ANT-A0003207 | SILLA DE VISITA | 0 |
| ANT-C0000659 | TELEFONO | 0 |
| ANT-A0003205 | SILLA DE VISITA | 0 |
| ANT-A0003204 | SILLA DE VISITA | 0 |
| ANT-A0003203 | SILLA DE VISITA | 0 |
| ANT-A0003202 | SILLA DE VISITA | 0 |
| ANT-A0003201 | SILLA DE VISITA | 0 |
| ANT-00040008 | IMPRESORA LASER | 0 |
| ANT-A0003242 | SILLA VISITA C/BRAZOS | 0 |
| ANT-A0003243 | SILLA VISITA C/BRAZOS | 0 |
| ANT-A0003241 | SILLA VISITA C/BRAZOS | 0 |
| ANT-A0003240 | SILLA VISITA C/BRAZOS | 0 |
| ANT-A0003222 | SILLA SECRETARIAL GIRATORIA | 0 |
| ANT-00037176 | C P U | 0 |
| ANT-00037187 | MONITOR | 0 |
| ANT-00042888 | IMPRESORA LASER | 7578.5 |
| ANT-00004876 | REGULADOR | 0 |
| ANT-00009091 | ARCHIVERO 4 CAJONES | 0 |
| ANT-00009090 | ARCHIVERO 4 CAJONES | 0 |
| ANT-00009089 | ARCHIVERO 4 CAJONES | 0 |
| ANT-00009088 | ARCHIVERO 4 CAJONES | 0 |

| | | |
|---|---|---|
| ANT-00009086 | ARCHIVERO 4 CAJONES | 0 |
| ANT-00009085 | ARCHIVERO 4 CAJONES | 0 |
| ANT-00009074 | ARCHIVERO 4 CAJONES | 0 |
| ANT-00029302 | ARCHIVERO 4 CAJONES | 0 |
| ANT-00029301 | ARCHIVERO 4 CAJONES | 0 |
| ANT-00029300 | ARCHIVERO 4 CAJONES | 0 |
| ANT-00035091 | LIBRERO | 0 |
| ANT-00035090 | ASTA Y BANDERA | 0 |
| ANT-00035108 | MESA P/MAQUINA DE ESCRIBIR | 0 |
| ANT-00020190 | ARCHIVERO 4 CAJONES | 0 |
| ANT-00009114 | GABINETE | 0 |
| ANT-00009110 | GABINETE | 0 |
| ANT-00009092 | ARCHIVERO 4 CAJONES | 0 |
| ANT-00009082 | ARCHIVERO 4 CAJONES | 0 |
| ANT-00011848 | ARCHIVERO 4 CAJONES | 0 |
| ANT-00009081 | ARCHIVERO 4 CAJONES | 0 |
| ANT-00009078 | ARCHIVERO 4 CAJONES | 0 |
| ANT-00009077 | ARCHIVERO 4 CAJONES | 0 |
| ANT-00009075 | ARCHIVERO 4 CAJONES | 0 |
| ANT-00009076 | ARCHIVERO 4 CAJONES | 0 |
| ANT-00030113 | LIBRERO | 0 |
| ANT-00025929 | MESA P/MAQUINA DE ESCRIBIR | 0 |
| ANT-00033726 | ARCHIVERO 4 CAJONES | 0 |
| ANT-00031707 | SACAPUNTAS ELECTRICO | 0 |
| ANT-00020176 | GABINETE | 0 |
| ANT-00035118 | REGULADOR | 0 |
| ANT-00029119 | C P U | 0 |
| ANT-00035105 | ARCHIVERO 4 CAJONES | 0 |
| ANT-00046570 | REGULADOR | 0 |
| ANT-00010829 | ARCHIVERO 4 CAJONES | 0 |
| ANT-A0003726 | C P U | 0 |
| ANT-A0003725 | MONITOR C/BOCINAS | 0 |
| ANT-A0003724 | C P U | 0 |
| ANT-A0003723 | MONITOR C/BOCINAS | 0 |
| ANT-A0003722 | C P U | 0 |
| ANT-A0003721 | MONITOR C/BOCINAS | 0 |
| ANT-A0003720 | C P U | 0 |
| ANT-00045628 | SACAPUNTAS ELECTRICO | 243.6 |
| ANT-D1400074 | ARCHIVERO 3 CAJONES | 0 |
| ANT-D1400073 | ARCHIVERO 3 CAJONES | 0 |
| ANT-D1400072 | ARCHIVERO 3 CAJONES | 0 |
| ANT-A0003732 | IMPRESORA | 0 |
| ANT-A0003731 | IMPRESORA | 0 |
| ANT-A0003730 | C P U | 0 |
| ANT-A0003729 | MONITOR C/BOCINAS | 0 |
| ANT-A0003728 | C P U | 0 |
| ANT-A0003727 | MONITOR C/BOCINAS | 0 |
| ANT-00010774 | ARCHIVERO 3 CAJONES + CAJA DE SEGURIDAD | 0 |
| ANT-00029445 | REGULADOR | 0 |
| ANT-00048273 | EXTINGUIDOR | 0 |
| ANT-00026009 | SILLON 3 ASIENTOS | 0 |
| ANT-00026008 | SILLON 2 ASIENTOS | 0 |
| ANT-00028920 | REGULADOR | 0 |
| ANT-00003758 | IMPRESORA MATRIZ | 0 |
| ANT-00048272 | MUEBLE O MESA P/COMPUTADORA | 0 |
| ANT-00010796 | COLECCION JURISPRUDENCIA | 0 |
| ANT-00044653 | LAP TOP | 25875 |
| ANT-00033456 | APENDICE SEMANARIO JUDICIAL | 0 |
| ANT-00032626 | REGULADOR | 0 |
| ANT-00048274 | TALADRO | 0 |
| ANT-00029875 | SILLA FIJA | 0 |
| ANT-00010787 | REGULADOR | 0 |
| ANT-00033457 | REGULADOR | 0 |
| ANT-00010869 | ASTA Y BANDERA | 0 |
| ANT-00010864 | ARCHIVERO 4 CAJONES | 0 |
| ANT-00048784 | EXTINGUIDOR | 0 |
| ANT-00029575 | ARCHIVERO 4 CAJONES | 0 |
| ANT-00040425 | ARCHIVERO 4 CAJONES | 0 |
| ANT-00047299 | VENTILADOR DE PEDESTAL | 0 |
| ANT-C0000097 | MONITOR PANTALLA PLANA | 0 |
| ANT-C0000122 | C P U | 0 |

| | | |
|---|---|---|
| ANT-C0000098 | MONITOR | 0 |
| ANT-00038970 | SILLA FIJA C/CODERAS | 0 |
| ANT-00037649 | C P U | 0 |
| ANT-00044996 | C P U | 0 |
| ANT-00037571 | MONITOR | 0 |
| ANT-D1400071 | ARCHIVERO 3 CAJONES | 0 |
| ANT-00026001 | REGULADOR | 0 |
| ANT-00047297 | IMPRESORA LASER | 7578.5 |
| ANT-00044193 | MESA P/MAQUINA DE ESCRIBIR | 0 |
| ANT-00019831 | ASTA Y BANDERA | 0 |
| ANT-00040434 | SILLA FIJA C/CODERAS | 0 |
| ANT-00028245 | REGULADOR | 0 |
| ANT-00034780 | FRIGOBAR | 0 |
| ANT-00044999 | GABINETE | 0 |
| ANT-00010917 | ARCHIVERO 4 CAJONES | 0 |
| ANT-00010916 | ARCHIVERO 4 CAJONES | 0 |
| ANT-00010915 | ARCHIVERO 4 CAJONES | 0 |
| ANT-00042548 | CD JURISPRUDENCIA | 0 |
| ANT-00040423 | PERCHERO | 0 |
| ANT-00010773 | ARCHIVERO 4 CAJONES | 0 |
| ANT-00044995 | REGULADOR | 0 |
| ANT-00047939 | ARCHIVERO 4 CAJONES | 0 |
| ANT-00030789 | COLECCION JURISPRUDENCIA | 0 |
| ANT-00010919 | ARCHIVERO 4 CAJONES | 0 |
| ANT-00019860 | IMPRESORA MATRIZ | 0 |
| ANT-00025994 | SILLON 1 ASIENTO | 0 |
| ANT-00048277 | ARCHIVERO 4 CAJONES | 0 |
| ANT-00034320 | ARCHIVERO 4 CAJONES | 0 |
| ANT-00034319 | ARCHIVERO 4 CAJONES | 0 |
| ANT-00010897 | ARCHIVERO 4 CAJONES | 0 |
| ANT-00037646 | C P U | 0 |
| ANT-00029918 | VENTILADOR DE PEDESTAL | 0 |
| ANT-00010844 | ARCHIVERO 4 CAJONES | 0 |
| ANT-00021090 | ARCHIVERO 4 CAJONES | 0 |
| ANT00049685 | IMPRESORA LASER | 0 |
| ANT-00050081 | MOUSE | 0 |
| ANT-00050080 | TECLADO | 0 |
| ANT-00050078 | IMPRESORA | 6538.92 |
| ANT-00050077 | IMPRESORA | 6538.92 |
| ANT-00050076 | MOUSE | 0 |
| ANT-00050075 | TECLADO | 0 |
| ANT-00050073 | MOUSE | 0 |
| ANT-00050072 | TECLADO | 0 |
| ANT-00050070 | MOUSE | 0 |
| ANT-00050069 | TECLADO | 0 |
| ANT-00050064 | ASTA Y BANDERA | 2807.2 |
| ANT-00050063 | ASTA Y BANDERA | 2807.2 |
| ANT-00036988 | C P U | 0 |
| ANT-00036962 | MONITOR | 0 |
| ANT-00023498 | ARCHIVERO 4 CAJONES | 0 |
| ANT-00021445 | ARCHIVERO 4 CAJONES | 0 |
| ANT-00021443 | ARCHIVERO 4 CAJONES | 0 |
| ANT-00021450 | ARCHIVERO 4 CAJONES | 0 |
| ANT-00021449 | ARCHIVERO 4 CAJONES | 0 |
| ANT-00021448 | ARCHIVERO 4 CAJONES | 0 |
| ANT-00021423 | ARCHIVERO 4 CAJONES | 0 |
| ANT-00021092 | ARCHIVERO 4 CAJONES | 0 |
| ANT-00021437 | ARCHIVERO 4 CAJONES | 0 |
| ANT-00021419 | ARCHIVERO 4 CAJONES | 0 |
| ANT-00009325 | ARCHIVERO 4 CAJONES | 0 |
| ANT-C0000669 | TELEFONO | 0 |
| ANT-A0003311 | SILLA DE VISITA | 0 |
| ANT-00009366 | ARCHIVERO 4 CAJONES | 0 |
| ANT-R-001535 | ARCHIVERO 4 CAJONES | 0 |
| ANT-D1400484 | ARCHIVERO 4 CAJONES | 0 |
| ANT-D1400224 | ARCHIVERO 4 CAJONES | 0 |
| ANT-A0003317 | SILLA DE VISITA | 0 |
| ANT-A0003286 | SILLA SECRETARIAL GIRATORIA | 0 |
| ANT-A0003272 | SILLA DE VISITA | 0 |
| ANT-A0003329 | SILLA SECRETARIAL GIRATORIA | 0 |
| ANT-A0003304 | SILLA DE VISITA | 0 |

| | | |
|---|---|---|
| ANT-A0003254 | ESCRITORIO C/LATERAL | 0 |
| ANT-A0003246 | CREDENZA 4 PTAS. | 0 |
| 00004088 | REGULADOR | 0 |
| 00004087 | REGULADOR | 0 |
| ANT-00046695 | MESA P/MAQUINA DE ESCRIBIR | 0 |
| ANT-A0003266 | IMPRESORA | 0 |
| ANT-A0003322 | MONITOR C/BOCINAS | 0 |
| ANT-A0003260 | SILLA DE VISITA | 0 |
| ANT-A0003297 | C P U | 0 |
| ANT-A0003291 | SILLA DE VISITA | 0 |
| ANT-D1400483 | ARCHIVERO 4 CAJONES | 0 |
| ANT-D1400227 | ARCHIVERO 4 CAJONES | 0 |
| ANT-D1400226 | ARCHIVERO 4 CAJONES | 0 |
| ANT-D1400225 | ARCHIVERO 4 CAJONES | 0 |
| ANT-D1400223 | ARCHIVERO 4 CAJONES | 0 |
| ANT-D1400222 | ARCHIVERO 4 CAJONES | 0 |
| ANT-00045865 | MOUSE | 0 |
| ANT-00045864 | TECLADO | 0 |
| ANT-00045863 | MONITOR | 1572.96 |
| ANT-00045866 | C P U | 0 |
| ANT-00044090 | ARCHIVERO 4 CAJONES | 0 |
| ANT-A0003345 | SILLA VISITA C/BRAZOS | 0 |
| ANT-A0003344 | SILLA VISITA C/BRAZOS | 0 |
| ANT-A0003343 | SILLA VISITA C/BRAZOS | 0 |
| ANT-A0003342 | SILLA VISITA C/BRAZOS | 0 |
| ANT-A0001379 | SILLON EJECUTIVO C/CODERAS | 0 |
| ANT-A0004000 | CORTINA CON RODILLO MANUAL | 0 |
| ANT-00045665 | SACAPUNTAS ELECTRICO | 243.6 |
| ANT-00030088 | REGULADOR | 0 |
| ANT-C0000668 | TELEFONO | 0 |
| ANT-00009335 | GABINETE | 0 |
| ANT-R0200078 | ARCHIVERO 4 CAJONES | 0 |
| ANT-A0003245 | ARCHIVERO 3 CAJONES | 0 |
| ANT-A0003244 | ESCRITORIO C/LATERAL | 0 |
| ANT-00048395 | TALADRO | 0 |
| ANT-00029614 | SACAPUNTAS ELECTRICO | 18.15 |
| ANT-00036283 | REGULADOR | 0 |
| ANT-A0003273 | SILLA DE VISITA | 0 |
| ANT-A0003271 | SILLA DE VISITA | 0 |
| ANT-A0003270 | SILLON EJECUTIVO C/CODERAS | 0 |
| ANT-A0003269 | ESCRITORIO C/LATERAL | 0 |
| ANT-C0000664 | TELEFONO | 0 |
| ANT-A0003268 | MONITOR C/BOCINAS | 0 |
| ANT-A0003267 | C P U | 0 |
| ANT-A0003265 | SILLA SECRETARIAL GIRATORIA | 0 |
| ANT-A0003264 | ESCRITORIO RECTANGULAR | 0 |
| ANT-A0003263 | ARCHIVERO 3 CAJONES | 0 |
| ANT-A0003262 | SILLA DE VISITA | 0 |
| ANT-A0003261 | SILLA DE VISITA | 0 |
| ANT-A0003259 | SILLON EJECUTIVO C/CODERAS | 0 |
| ANT-A0003258 | ESCRITORIO C/LATERAL | 0 |
| ANT-C0000663 | TELEFONO | 0 |
| ANT-A0003257 | MONITOR C/BOCINAS | 0 |
| ANT-A0003256 | C P U | 0 |
| ANT-A0003255 | SILLA SECRETARIAL GIRATORIA | 0 |
| ANT-C0000662 | TELEFONO | 0 |
| ANT-A0003253 | MONITOR | 0 |
| ANT-A0003252 | C P U | 0 |
| ANT-A0003251 | IMPRESORA | 0 |
| ANT-A0003250 | SILLA VISITA C/BRAZOS | 0 |
| ANT-A0003249 | SILLA VISITA C/BRAZOS | 0 |
| ANT-A0003248 | SILLA VISITA C/BRAZOS | 0 |
| ANT-A0003247 | SILLON EJECUTIVO C/CODERAS | 0 |
| ANT-A0004003 | CORTINA CON RODILLO MANUAL | 0 |
| ANT-A0004002 | CORTINA CON RODILLO MANUAL | 0 |
| ANT-A0004001 | CORTINA CON RODILLO MANUAL | 0 |
| ANT-00037184 | MONITOR | 0 |
| ANT-00048653 | REGULADOR | 133.4 |
| ANT-00048656 | VENTILADOR DE PEDESTAL | 0 |
| ANT-00039505 | REGULADOR | 0 |
| ANT-00042343 | MONITOR | 0 |

| | | |
|---|---|---|
| ANT-C0000670 | TELEFONO | 0 |
| ANT-A0003341 | SILLA SECRETARIAL GIRATORIA | 0 |
| ANT-A0003340 | SILLA SECRETARIAL GIRATORIA | 0 |
| ANT-A0003339 | ESCRITORIO | 0 |
| ANT-A0003338 | SILLA SECRETARIAL GIRATORIA | 0 |
| ANT-A0003337 | SILLA SECRETARIAL GIRATORIA | 0 |
| ANT-A0003336 | SILLA SECRETARIAL GIRATORIA | 0 |
| ANT-A0003335 | MONITOR C/BOCINAS | 0 |
| ANT-A0003334 | C P U | 0 |
| ANT-A0003330 | SILLA DE VISITA | 0 |
| ANT-A0003328 | ESCRITORIO C/LATERAL | 0 |
| ANT-A0003327 | ARCHIVERO 3 CAJONES | 0 |
| ANT-A0003326 | SILLA DE VISITA | 0 |
| ANT-A0003325 | SILLA DE VISITA | 0 |
| ANT-A0003324 | SILLA SECRETARIAL GIRATORIA | 0 |
| ANT-A0003323 | ESCRITORIO C/LATERAL | 0 |
| ANT-A0003321 | C P U | 0 |
| ANT-A0003320 | IMPRESORA | 0 |
| ANT-A0003319 | ARCHIVERO 3 CAJONES | 0 |
| ANT-A0003318 | SILLA DE VISITA | 0 |
| ANT-A0003316 | SILLA SECRETARIAL GIRATORIA | 0 |
| ANT-A0003315 | ESCRITORIO C/LATERAL | 0 |
| ANT-A0003314 | SILLA DE VISITA | 0 |
| ANT-A0003313 | SILLA DE VISITA | 0 |
| ANT-A0003312 | SILLA DE VISITA | 0 |
| ANT-A0003310 | SILLA DE VISITA | 0 |
| ANT-A0003333 | IMPRESORA | 0 |
| ANT-A0003332 | ARCHIVERO 3 CAJONES | 0 |
| ANT-A0003331 | SILLA DE VISITA | 0 |
| ANT-A0003309 | SILLA DE VISITA | 0 |
| ANT-A0003308 | MESA REDONDA | 0 |
| ANT-A0003307 | SILLA DE VISITA | 0 |
| ANT-A0003306 | SILLA DE VISITA | 0 |
| ANT-A0003305 | SILLA DE VISITA | 0 |
| ANT-A0003303 | SILLA DE VISITA | 0 |
| ANT-A0003302 | SILLA DE VISITA | 0 |
| ANT-A0003301 | SILLA DE VISITA | 0 |
| ANT-A0003300 | SILLA DE VISITA | 0 |
| ANT-A0003299 | MESA DE TRABAJO | 0 |
| ANT-C0000667 | TELEFONO | 0 |
| ANT-A0003298 | MONITOR C/BOCINAS | 0 |
| ANT-A0003296 | SILLA SECRETARIAL GIRATORIA | 0 |
| ANT-A0003295 | ESCRITORIO RECTANGULAR | 0 |
| ANT-A0003294 | ARCHIVERO 3 CAJONES | 0 |
| ANT-A0003293 | SILLA DE VISITA | 0 |
| ANT-A0003292 | SILLA DE VISITA | 0 |
| ANT-A0003290 | SILLON EJECUTIVO C/CODERAS | 0 |
| ANT-A0003289 | ESCRITORIO C/LATERAL | 0 |
| ANT-C0000666 | TELEFONO | 0 |
| ANT-A0003288 | MONITOR C/BOCINAS | 0 |
| ANT-A0003287 | C P U | 0 |
| ANT-A0003285 | ESCRITORIO RECTANGULAR | 0 |
| ANT-A0003284 | ARCHIVERO 3 CAJONES | 0 |
| ANT-A0003283 | SILLA DE VISITA | 0 |
| ANT-A0003282 | SILLA DE VISITA | 0 |
| ANT-A0003281 | SILLA DE VISITA | 0 |
| ANT-A0003280 | SILLON EJECUTIVO C/CODERAS | 0 |
| ANT-A0003279 | ESCRITORIO C/LATERAL | 0 |
| ANT-C0000665 | TELEFONO | 0 |
| ANT-A0003278 | MONITOR C/BOCINAS | 0 |
| ANT-A0003277 | C P U | 0 |
| ANT-A0003276 | SILLA SECRETARIAL GIRATORIA | 0 |
| ANT-A0003275 | ESCRITORIO RECTANGULAR | 0 |
| ANT-A0003274 | ARCHIVERO 3 CAJONES | 0 |
| ANT-00047982 | IMPRESORA LASER | 0 |
| ANT-00040119 | REGULADOR | 0 |
| ANT-00047981 | IMPRESORA LASER | 7578.5 |
| ANT-00045162 | IMPRESORA LASER | 9860 |
| ANT-00033188 | ARCHIVERO 4 CAJONES | 0 |
| ANT-00046690 | MESA P/MAQUINA DE ESCRIBIR | 0 |
| ANT-00046712 | MESA P/MAQUINA DE ESCRIBIR | 0 |

| | | |
|---|---|---|
| ANT-00009432 | ARCHIVERO 4 CAJONES | 0 |
| ANT-00009431 | ARCHIVERO 4 CAJONES | 0 |
| ANT-00048657 | MESA P/MAQUINA DE ESCRIBIR | 0 |
| ANT-00041271 | REGULADOR | 0 |
| ANT-00048652 | REGULADOR | 0 |
| ANT-00046714 | REGULADOR | 0 |
| ANT-00029647 | GABINETE | 0 |
| ANT-00048654 | REGULADOR | 0 |
| ANT-R0001531 | ARCHIVERO 4 CAJONES | 0 |
| ANT-00035122 | REGULADOR | 0 |
| ANT-00009493 | ARCHIVERO 4 CAJONES | 0 |
| ANT-00009468 | ARCHIVERO 4 CAJONES | 0 |
| ANT-00036698 | ARCHIVERO 4 CAJONES | 0 |
| ANT-00033189 | ARCHIVERO 4 CAJONES | 0 |
| ANT-00009463 | ARCHIVERO 4 CAJONES | 0 |
| ANT-00047985 | ARCHIVERO 4 CAJONES | 0 |
| ANT-00047984 | ARCHIVERO 4 CAJONES | 0 |
| ANT-00002814 | REGULADOR | 0 |
| ANT-00036697 | REGULADOR | 0 |
| ANT-00009458 | ARCHIVERO 4 CAJONES | 0 |
| ANT-00009457 | ARCHIVERO 4 CAJONES | 0 |
| ANT-00009421 | ARCHIVERO 4 CAJONES | 0 |
| ANT-00009396 | ARCHIVERO 3 CAJONES + CAJA DE SEGURIDAD | 0 |
| ANT-00009482 | GABINETE | 0 |
| ANT-00048839 | MESA P/MAQUINA DE ESCRIBIR | 0 |
| ANT-00009477 | ARCHIVERO 4 CAJONES | 0 |
| ANT-00047986 | ARCHIVERO 4 CAJONES | 0 |
| ANT-00009474 | ARCHIVERO 4 CAJONES | 0 |
| ANT-00009473 | ARCHIVERO 4 CAJONES | 0 |
| ANT-00009472 | ARCHIVERO 4 CAJONES | 0 |
| ANT-00009471 | ARCHIVERO 4 CAJONES | 0 |
| ANT-00009470 | ARCHIVERO 4 CAJONES | 0 |
| ANT-00009469 | ARCHIVERO 4 CAJONES | 0 |
| ANT-00022634 | REGULADOR | 0 |
| ANT-00036701 | MULTIPLEXOR | 0 |
| ANT-00036496 | ARCHIVERO 4 CAJONES | 0 |
| ANT-00025502 | LIBRERO | 0 |
| ANT-00025501 | LIBRERO | 0 |
| ANT-00024603 | ENFRIADOR Y CALENTADOR DE AGUA | 0 |
| ANT-00024700 | FRIGOBAR | 0 |
| ANT-00035131 | RELOJ CHECADOR | 0 |
| ANT-00020248 | IMPRESORA MATRIZ | 0 |
| ANT-00047980 | ASTA Y BANDERA | 0 |
| ANT-00030084 | ARCHIVERO 4 CAJONES | 0 |
| ANT-00014792 | IMPRESORA MATRIZ | 0 |
| ANT-00048655 | MESA P/MAQUINA DE ESCRIBIR | 0 |
| ANT-00009326 | ARCHIVERO 4 CAJONES | 0 |
| ANT-00048802 | SILLA FIJA | 0 |
| ANT-00042693 | FRIGOBAR | 0 |
| 00009218 | CORTINA CON RODILLO MANUAL | 0 |
| 00009220 | CORTINA CON RODILLO MANUAL | 0 |
| 00009219 | CORTINA CON RODILLO MANUAL | 0 |
| 00009212 | CORTINA CON RODILLO MANUAL | 0 |
| 00009211 | CORTINA CON RODILLO MANUAL | 0 |
| 00009210 | CORTINA CON RODILLO MANUAL | 0 |
| 00009209 | CORTINA CON RODILLO MANUAL | 0 |
| 00009208 | CORTINA CON RODILLO MANUAL | 0 |
| 00009204 | CORTINA CON RODILLO MANUAL | 0 |
| 00009203 | CORTINA CON RODILLO MANUAL | 0 |
| 00009194 | CORTINA CON RODILLO MANUAL | 0 |
| 00009191 | CORTINA CON RODILLO MANUAL | 0 |
| ANT-00043577 | ESCRITORIO SECRETARIAL C/ARCHIVERO | 0 |
| ANT-00042113 | ESCRITORIO SECRETARIAL C/ARCHIVERO | 3622.5 |
| ANT-00039945 | ASTA Y BANDERA | 336.75 |
| 00017599 | ENGRAPADORA USO RUDO | 0 |
| 00009217 | CORTINA CON RODILLO MANUAL | 0 |
| 00009215 | CORTINA CON RODILLO MANUAL | 0 |
| 00009213 | CORTINA CON RODILLO MANUAL | 0 |
| 00009207 | CORTINA CON RODILLO MANUAL | 0 |
| 00009206 | CORTINA CON RODILLO MANUAL | 0 |
| 00009205 | CORTINA CON RODILLO MANUAL | 0 |

| | | |
|---|---|---|
| 00009202 | CORTINA CON RODILLO MANUAL | 0 |
| 00009201 | CORTINA CON RODILLO MANUAL | 0 |
| 00009200 | CORTINA CON RODILLO MANUAL | 0 |
| 00009199 | CORTINA CON RODILLO MANUAL | 0 |
| 00009198 | CORTINA CON RODILLO MANUAL | 0 |
| 00009196 | CORTINA CON RODILLO MANUAL | 0 |
| 00009195 | CORTINA CON RODILLO MANUAL | 0 |
| 00009193 | CORTINA CON RODILLO MANUAL | 0 |
| 00009192 | CORTINA CON RODILLO MANUAL | 0 |
| 00009190 | CORTINA CON RODILLO MANUAL | 0 |
| ANT-00047235 | SILLA DE VISITA | 336.75 |
| 00009216 | CORTINA CON RODILLO MANUAL | 0 |
| 00009214 | CORTINA CON RODILLO MANUAL | 0 |
| 00009189 | CORTINA CON RODILLO MANUAL | 0 |
| ANT-00047906 | TELEFONO | 0 |
| ANT-00046144 | SILLA DE VISITA | 336.75 |
| ANT-00039895 | ESCRITORIO SECRETARIAL | 0 |
| ANT-00048800 | SILLA DE VISITA | 338.75 |
| ANT-00048798 | EXTINGUIDOR | 336.75 |
| ANT-00046151 | MESA MULTIUSOS | 1058 |
| 00014333 | MINI SPLIT | 0 |
| ANT-A0003825 | MONITOR C/BOCINAS | 0 |
| ANT-00042071 | MONITOR | 4587.27 |
| 00014332 | MINI SPLIT | 0 |
| ANT-A0003824 | C P U | 0 |
| ANT-A0003823 | MONITOR C/BOCINAS | 0 |
| ANT-A0003822 | C P U | 0 |
| ANT-A0003821 | MONITOR C/BOCINAS | 0 |
| ANT-A0003820 | C P U | 0 |
| ANT-A0003819 | MONITOR C/BOCINAS | 0 |
| ANT-A0003818 | C P U | 0 |
| ANT-A0003817 | MONITOR C/BOCINAS | 0 |
| ANT-A0003830 | IMPRESORA | 0 |
| ANT-A0003829 | IMPRESORA | 0 |
| ANT-A0003828 | C P U | 0 |
| ANT-A0003827 | MONITOR C/BOCINAS | 0 |
| ANT-A0003826 | C P U | 0 |
| ANT-00045670 | SACAPUNTAS ELECTRICO | 243.6 |
| ANT-00022945 | SILLON EJECUTIVO C/CODERAS | 0 |
| ANT-00022980 | SILLON EJECUTIVO C/CODERAS | 0 |
| ANT-00022976 | SILLON EJECUTIVO | 0 |
| ANT-00029723 | SILLA FIJA | 0 |
| ANT-C0000207 | REGULADOR | 0 |
| ANT-00042323 | SILLON EJECUTIVO | 1127 |
| ANT-00039974 | PERCHERO | 931.5 |
| ANT-00043590 | CREDENZA C/ ARCHIVERO | 0 |
| ANT-00039907 | PUENTE | 0 |
| ANT-00039678 | REGULADOR | 155.25 |
| ANT-00039676 | REGULADOR | 155.25 |
| ANT-00039680 | REGULADOR | 155.25 |
| ANT-00039679 | REGULADOR | 155.25 |
| ANT-00039682 | REGULADOR | 0 |
| ANT-00039677 | REGULADOR | 155.25 |
| ANT-00044149 | REGULADOR | 155.25 |
| ANT-00039674 | REGULADOR | 155.25 |
| ANT-00039739 | VITRINA DE PARED | 3260.25 |
| ANT-R0001555 | SILLA GIRATORIA | 0 |
| ANT-00039943 | C P U | 4587.27 |
| ANT-00039940 | LIBRERO | 0 |
| ANT-00039934 | C P U | 4587.27 |
| ANT-00039927 | C P U | 4587.27 |
| ANT-00042692 | MESA MULTIUSOS | 0 |
| ANT-00039906 | MESA DE TRABAJO | 0 |
| ANT-00047230 | SILLA DE VISITA | 336.75 |
| ANT-00039765 | ARCHIVERO 4 CAJONES | 2811.75 |
| ANT-00048209 | ARCHIVERO 4 CAJONES | 2811.75 |
| ANT-00047229 | MESA DE TRABAJO | 1316.75 |
| ANT-00047234 | SILLA DE VISITA | 336.75 |
| ANT-00043587 | SILLA DE VISITA | 0 |
| ANT-00047232 | SILLA DE VISITA | 336.75 |
| ANT-00044148 | SILLA DE VISITA | 336.75 |

| | | |
|---|---|---|
| ANT-00046150 | SILLA DE VISITA | 336.75 |
| ANT-00047239 | SILLA DE VISITA | 0 |
| ANT-00042331 | SILLA DE VISITA | 336.75 |
| ANT-00046139 | SILLA DE VISITA | 0 |
| ANT-00043581 | SILLA DE VISITA | 0 |
| ANT-00048578 | SILLA DE VISITA | 0 |
| ANT-00048799 | LATERAL | 0 |
| ANT-00042117 | ESCRITORIO | 0 |
| ANT-00042101 | MESA MULTIUSOS | 0 |
| ANT-00042084 | ARCHIVERO COLGANTE | 0 |
| ANT-00039929 | LIBRERO | 2334.5 |
| ANT-00039786 | LIBRERO | 2334.5 |
| ANT-00039759 | ARCHIVERO 4 CAJONES | 2811.75 |
| ANT-00039757 | ARCHIVERO 4 CAJONES | 2811.75 |
| ANT-00039747 | MESA MULTIUSOS | 805 |
| ANT-00048208 | ARCHIVERO 4 CAJONES | 2811.75 |
| ANT-00043582 | SILLA DE VISITA | 0 |
| ANT-00048577 | SILLA DE VISITA | 336.75 |
| ANT-00046145 | SILLA DE VISITA | 336.75 |
| ANT-00048213 | SILLA DE VISITA | 0 |
| ANT-00042067 | SILLA DE VISITA | 336.75 |
| ANT-00042059 | MESA MULTIUSOS | 1058 |
| ANT-00039935 | MESA MULTIUSOS | 1058 |
| ANT-00046137 | MESA MULTIUSOS | 0 |
| ANT-00042088 | MESA MULTIUSOS | 1058 |
| ANT-00039936 | MESA MULTIUSOS | 1058 |
| ANT-00039898 | ESCRITORIO SECRETARIAL C/ARCHIVERO | 3622.5 |
| ANT-00048571 | ESCRITORIO SECRETARIAL C/ARCHIVERO | 0 |
| ANT-00046134 | ESCRITORIO SECRETARIAL | 3622.5 |
| ANT-00044152 | MESA DE TRABAJO | 3622.5 |
| ANT-00047228 | ESCRITORIO EJECUTIVO C/EXTENSION | 3622.5 |
| ANT-00043588 | ESCRITORIO SECRETARIAL | 0 |
| ANT-00048796 | ESCRITORIO SECRETARIAL | 3622.5 |
| ANT-00042104 | SILLA VISITA C/CODERAS | 414 |
| ANT-00039946 | LIBRERO | 3397.1 |
| ANT-00039967 | LIBRERO | 3397.1 |
| ANT-00039930 | LIBRERO | 3397.1 |
| ANT-00039915 | SILLA SECRETARIAL GIRATORIA | 448.5 |
| ANT-00042099 | SILLA SECRETARIAL GIRATORIA | 448.5 |
| ANT-00043586 | SILLA SECRETARIAL GIRATORIA | 0 |
| ANT-00039675 | REGULADOR | 155.25 |
| ANT-00042696 | MESA MULTIUSOS | 0 |
| ANT-00042325 | ESCRITORIO SECRETARIAL | 3622.5 |
| ANT-00048803 | SILLA DE VISITA | 336.75 |
| ANT-00042119 | LATERAL | 0 |
| ANT-00042114 | TELEFONO | 0 |
| ANT-00048204 | IMPRESORA LASER | 8741.25 |
| ANT-00047225 | ROTOMARTILLO | 0 |
| ANT-00039968 | EXTINGUIDOR | 336.75 |
| ANT-00047227 | ARCHIVERO 4 CAJONES | 2811.75 |
| ANT-00039763 | ARCHIVERO 4 CAJONES | 2811.75 |
| ANT-00048573 | ARCHIVERO 4 CAJONES | 2811.75 |
| ANT-00039758 | ARCHIVERO 4 CAJONES | 2811.75 |
| ANT-00039746 | MESA MULTIUSOS | 805 |
| ANT-00039748 | MESA MULTIUSOS | 805 |
| ANT-00039744 | MESA MULTIUSOS | 805 |
| ANT-00039745 | MESA MULTIUSOS | 805 |
| ANT-00039740 | MESA MULTIUSOS | 805 |
| ANT-00042121 | MESA MULTIUSOS | 805 |
| ANT-00039742 | MESA MULTIUSOS | 805 |
| ANT-00048212 | TELEFONO | 0 |
| ANT-00046132 | MONITOR | 4587.27 |
| ANT-00046152 | C P U | 4587.27 |
| ANT-00039724 | VENTILADOR | 241.5 |
| ANT-00039731 | VENTILADOR | 241.5 |
| ANT-00047223 | SILLA DE VISITA | 0 |
| ANT-00042102 | ESCRITORIO SECRETARIAL C/ARCHIVERO | 0 |
| ANT-00042097 | ESCRITORIO SECRETARIAL | 3622.5 |
| ANT-00042096 | SILLA DE VISITA | 336.75 |
| ANT-00047238 | SILLA DE VISITA | 336.75 |
| ANT-00043583 | SILLA DE VISITA | 0 |

| | | |
|---|---|---|
| ANT-00047237 | SILLA DE VISITA | 414 |
| ANT-00047233 | SILLA DE VISITA | 336.75 |
| ANT-00042083 | ESCRITORIO SECRETARIAL C/ARCHIVERO | 336.75 |
| ANT-00043580 | ESCRITORIO SECRETARIAL C/ARCHIVERO | 0 |
| ANT-00048576 | SILLA DE VISITA | 336.75 |
| ANT-00044146 | SILLA DE VISITA | 0 |
| ANT-00048575 | SILLA DE VISITA | 336.75 |
| ANT-00048801 | SILLA SECRETARIAL GIRATORIA | 0 |
| ANT-00048574 | SILLA DE VISITA | 336.75 |
| ANT-00039733 | VENTILADOR | 241.5 |
| ANT-00039730 | VENTILADOR | 241.5 |
| ANT-00039725 | VENTILADOR | 241.5 |
| ANT-00039732 | VENTILADOR | 241.5 |
| ANT-00039734 | VENTILADOR | 0 |
| ANT-00039710 | ENFRIADOR Y CALENTADOR DE AGUA | 2208 |
| ANT-00039711 | ENFRIADOR Y CALENTADOR DE AGUA | 2208 |
| ANT-00039700 | RELOJ CHECADOR | 9808.35 |
| ANT-00045004 | REGULADOR | 0 |
| ANT-00023739 | SILLON EJECUTIVO C/CODERAS | 0 |
| ANT-00023738 | SILLON EJECUTIVO C/CODERAS | 0 |
| ANT-00039764 | ARCHIVERO 4 CAJONES | 2811.75 |
| ANT-00042109 | SILLA DE VISITA | 336.75 |
| ANT-00043328 | SILLA FIJA | 0 |
| ANT-00037687 | SILLON EJECUTIVO C/CODERAS | 0 |
| ANT-00037685 | SILLA GIRATORIA | 0 |
| ANT-00037952 | SILLA GIRATORIA | 0 |
| ANT-00029750 | SILLA FIJA | 0 |
| ANT-00035787 | SILLA FIJA | 0 |
| 00048620 | REGULADOR | 0 |
| 00047293 | REGULADOR | 0 |
| 00003679R | IMPRESORA MATRIZ | 0 |
| D1400051 | ARCHIVERO 6 CAJONES | 0 |
| D1400048 | ARCHIVERO 3 CAJONES | 0 |
| A0003683 | MONITOR PANTALLA PLANA | 0 |
| A0003662 | C P U | 0 |
| 00047290 | IMPRESORA LASER | 0 |
| 00047289 | ARCHIVERO 4 CAJONES | 0 |
| 00044925 | ASTA Y BANDERA | 0 |
| 00044920 | ESCRITORIO SECRETARIAL | 0 |
| 00040456 | VENTILADOR DE PEDESTAL | 0 |
| 00037556 | MONITOR | 0 |
| 00036808 | SILLA FIJA | 0 |
| 00036805 | SILLA FIJA | 0 |
| 00036802 | SILLA FIJA | 0 |
| 00035860 | MESA DE CENTRO | 0 |
| 00027925 | REGULADOR | 0 |
| 00037628 | C P U | 0 |
| 00036804 | SILLA FIJA | 0 |
| 00033434 | REGULADOR | 0 |
| 00032675 | FAX | 0 |
| 00029033 | IMPRESORA MATRIZ | 0 |
| 00028947 | REGULADOR | 0 |
| 00028917 | REGULADOR | 0 |
| 00027927 | IMPRESORA MATRIZ | 0 |
| 00027924 | MONITOR | 0 |
| 00021488 | REGULADOR | 0 |
| 00011608 | ARCHIVERO 4 CAJONES | 0 |
| 00011549 | ARCHIVERO 4 CAJONES | 0 |
| 00011534 | SILLA FIJA | 0 |
| 00011481 | ASTA Y BANDERA | 0 |
| 00003672R | REGULADOR | 0 |
| 00003667R | IMPRESORA MATRIZ | 0 |
| R0002143 | MONITOR | 0 |
| D1400056 | ARCHIVERO 6 CAJONES | 0 |
| D1400055 | ARCHIVERO 6 CAJONES | 0 |
| D1400052 | ARCHIVERO 3 CAJONES | 0 |
| D1400040 | ARCHIVERO 3 CAJONES | 0 |
| C0000116 | C P U | 0 |
| C0000092 | MONITOR PANTALLA PLANA | 0 |
| 00048780 | EXTINGUIDOR | 0 |
| 00045625 | SACAPUNTAS ELECTRICO | 0 |

| | | |
|---|---|---|
| 00044923 | ARCHIVERO 4 CAJONES | 0 |
| 00038973 | MUEBLE O MESA P/COMPUTADORA | 0 |
| 00037873 | VENTILADOR DE PEDESTAL | 0 |
| 00037872 | VENTILADOR DE PEDESTAL | 0 |
| 00029099 | MONITOR | 0 |
| 00025618 | VENTILADOR DE PEDESTAL | 0 |
| 00011609 | ARCHIVERO 4 CAJONES | 0 |
| C0000091 | MONITOR PANTALLA PLANA | 0 |
| A0003690 | IMPRESORA | 0 |
| A0003687 | MONITOR PANTALLA PLANA | 0 |
| 00011560 | ARCHIVERO 4 CAJONES | 0 |
| 0001550 | ARCHIVERO 4 CAJONES | 0 |
| A0003685 | MONITOR PANTALLA PLANA | 0 |
| 00048263 | EXTINGUIDOR | 0 |
| 00047292 | FRIGOBAR | 0 |
| 00044927 | SILLA FIJA | 0 |
| 00044926 | ARCHIVERO 3 CAJONES + CAJA DE SEGURIDAD | 0 |
| 00044921 | C P U | 0 |
| 00044919 | PERCHERO | 0 |
| A0003689 | IMPRESORA | 0 |
| A0003688 | C P U | 0 |
| A0003686 | C P U | 0 |
| A0003684 | C P U | 0 |
| A0003681 | MONITOR PANTALLA PLANA | 0 |
| A0003680 | C P U | 0 |
| A0003677 | MONITOR PANTALLA PLANA | 0 |
| 00048619 | MONITOR | 0 |
| 00043418 | VENTILADOR DE PEDESTAL | 0 |
| A0003679 | MONITOR PANTALLA PLANA | 0 |
| A0003678 | C P U | 0 |
| 00048621 | MUEBLE O MESA P/COMPUTADORA | 0 |
| 00001483 | MUEBLE O MESA P/COMPUTADORA | 0 |
| ANT-00024959 | GABINETE | 0 |
| ANT-C0000694 | TELEFONO | 0 |
| ANT-A0004006 | CORTINA CON RODILLO MANUAL | 0 |
| ANT-A0001417 | ESCRITORIO RECTANGULAR | 0 |
| ANT-A0001411 | ESCRITORIO C/LATERAL | 0 |
| ANT-A0001429 | C P U | 0 |
| ANT-A0001423 | SILLA DE VISITA | 0 |
| ANT-A0001392 | SILLA DE VISITA | 0 |
| ANT-A0001434 | SILLA DE VISITA | 0 |
| ANT-A0001465 | IMPRESORA | 0 |
| ANT-A0001458 | SILLA DE VISITA | 0 |
| ANT-A0001436 | SILLA DE VISITA | 0 |
| ANT-D1600395 | C P U | 0 |
| ANT-D1400485 | ARCHIVERO 4 CAJONES | 0 |
| ANT-D1400439 | ARCHIVERO 4 CAJONES | 0 |
| ANT-D1400438 | ARCHIVERO 4 CAJONES | 0 |
| ANT-D1400437 | ARCHIVERO 4 CAJONES | 0 |
| ANT-D1400436 | ARCHIVERO 4 CAJONES | 0 |
| ANT-D1400435 | ARCHIVERO 4 CAJONES | 0 |
| ANT-D1400434 | ARCHIVERO 4 CAJONES | 0 |
| ANT-D1400433 | ARCHIVERO 4 CAJONES | 0 |
| ANT-D1400432 | ARCHIVERO 4 CAJONES | 0 |
| ANT-D1400431 | ARCHIVERO 4 CAJONES | 0 |
| ANT-D1400430 | ARCHIVERO 4 CAJONES | 0 |
| ANT-A0001470 | SILLA SECRETARIAL GIRATORIA | 0 |
| ANT-A0001469 | SILLA SECRETARIAL GIRATORIA | 0 |
| ANT-A0001468 | SILLA SECRETARIAL GIRATORIA | 0 |
| ANT-A0001467 | MONITOR C/BOCINAS | 0 |
| ANT-A0001393 | SILLA DE VISITA | 0 |
| ANT-A0001391 | SILLON EJECUTIVO C/CODERAS | 0 |
| ANT-A0001390 | ESCRITORIO C/LATERAL | 0 |
| ANT-A0001389 | MONITOR C/BOCINAS | 0 |
| ANT-A0001388 | C P U | 0 |
| ANT-A0001387 | SILLA SECRETARIAL GIRATORIA | 0 |
| ANT-A0001386 | ESCRITORIO C/LATERAL | 0 |
| ANT-A0001385 | MONITOR | 0 |
| ANT-A0001384 | C P U | 0 |
| ANT-A0001383 | IMPRESORA | 0 |
| ANT-A0001382 | SILLA VISITA C/BRAZOS | 0 |

| | | |
|---|---|---|
| ANT-A0001381 | SILLA VISITA C/BRAZOS | 0 |
| ANT-A0001380 | SILLA VISITA C/BRAZOS | 0 |
| ANT-A0001378 | CREDENZA 4 PTAS. | 0 |
| ANT-A0001377 | ARCHIVERO 3 CAJONES | 0 |
| ANT-A0001376 | ESCRITORIO C/LATERAL | 0 |
| ANT-D1400494 | ARCHIVERO 4 CAJONES | 0 |
| ANT-C0000696 | TELEFONO | 0 |
| ANT-C0000695 | TELEFONO | 0 |
| ANT-C0000693 | TELEFONO | 0 |
| ANT-C0000692 | TELEFONO | 0 |
| ANT-C0000691 | TELEFONO | 0 |
| ANT-00045666 | SACAPUNTAS ELECTRICO | 243.6 |
| ANT-A0001477 | SILLA VISITA C/BRAZOS | 0 |
| ANT-A0001476 | SILLA VISITA C/BRAZOS | 0 |
| ANT-A0001475 | SILLA VISITA C/BRAZOS | 0 |
| ANT-A0001474 | SILLA VISITA C/BRAZOS | 0 |
| ANT-A0001473 | SILLA SECRETARIAL GIRATORIA | 0 |
| ANT-A0001472 | SILLA SECRETARIAL GIRATORIA | 0 |
| ANT-A0001471 | ESCRITORIO | 0 |
| ANT-A0001466 | C P U | 0 |
| ANT-A0001464 | CREDENZA | 0 |
| ANT-A0001463 | SILLA DE VISITA | 0 |
| ANT-A0001462 | SILLA DE VISITA | 0 |
| ANT-A0001461 | SILLA SECRETARIAL GIRATORIA | 0 |
| ANT-A0001460 | ESCRITORIO C/LATERAL | 0 |
| ANT-A0001459 | CREDENZA | 0 |
| ANT-A0001457 | SILLA DE VISITA | 0 |
| ANT-A0001456 | SILLA SECRETARIAL GIRATORIA | 0 |
| ANT-A0001455 | ESCRITORIO C/LATERAL | 0 |
| ANT-A0001454 | MONITOR C/BOCINAS | 0 |
| ANT-A0001453 | C P U | 0 |
| ANT-A0001452 | IMPRESORA | 0 |
| ANT-A0001451 | CREDENZA | 0 |
| ANT-A0001450 | SILLA DE VISITA | 0 |
| ANT-A0001449 | SILLA DE VISITA | 0 |
| ANT-A0001448 | SILLA SECRETARIAL GIRATORIA | 0 |
| ANT-A0001447 | ESCRITORIO C/LATERAL | 0 |
| ANT-A0001446 | SILLA DE VISITA | 0 |
| ANT-A0001445 | SILLA DE VISITA | 0 |
| ANT-A0001444 | SILLA DE VISITA | 0 |
| ANT-A0001443 | SILLA DE VISITA | 0 |
| ANT-A0001442 | SILLA DE VISITA | 0 |
| ANT-A0001441 | SILLA DE VISITA | 0 |
| ANT-00023436 | REGULADOR | 0 |
| ANT-00023422 | ASTA Y BANDERA | 0 |
| ANT-00026661 | ARCHIVERO 4 CAJONES | 0 |
| ANT-00023496 | REGULADOR | 0 |
| ANT-C0000690 | TELEFONO | 0 |
| ANT-A0001440 | MESA REDONDA | 0 |
| ANT-A0001439 | SILLA DE VISITA | 0 |
| ANT-A0001438 | SILLA DE VISITA | 0 |
| ANT-A0001437 | SILLA DE VISITA | 0 |
| ANT-A0001435 | SILLA DE VISITA | 0 |
| ANT-A0001433 | SILLA DE VISITA | 0 |
| ANT-A0001432 | SILLA DE VISITA | 0 |
| ANT-A0001431 | MESA DE TRABAJO | 0 |
| ANT-A0001430 | MONITOR C/BOCINAS | 0 |
| ANT-A0001428 | SILLA SECRETARIAL GIRATORIA | 0 |
| ANT-A0001427 | ESCRITORIO RECTANGULAR | 0 |
| ANT-A0001426 | CREDENZA | 0 |
| ANT-A0001425 | SILLA DE VISITA | 0 |
| ANT-A0001424 | SILLA DE VISITA | 0 |
| ANT-A0001422 | SILLON EJECUTIVO C/CODERAS | 0 |
| ANT-A0001421 | ESCRITORIO C/LATERAL | 0 |
| ANT-A0001420 | MONITOR C/BOCINAS | 0 |
| ANT-A0001419 | C P U | 0 |
| ANT-A0001418 | SILLA SECRETARIAL GIRATORIA | 0 |
| ANT-A0001416 | CREDENZA | 0 |
| ANT-A0001415 | SILLA DE VISITA | 0 |
| ANT-A0001414 | SILLA DE VISITA | 0 |
| ANT-A0001412 | SILLON EJECUTIVO C/CODERAS | 0 |

| | | |
|---|---|---|
| ANT-A0001413 | SILLA DE VISITA | 0 |
| ANT-A0001410 | MONITOR C/BOCINAS | 0 |
| ANT-A0001409 | C P U | 0 |
| ANT-A0001408 | SILLA SECRETARIAL GIRATORIA | 0 |
| ANT-A0001407 | ESCRITORIO RECTANGULAR | 0 |
| ANT-A0001406 | CREDENZA | 0 |
| ANT-A0001405 | SILLA DE VISITA | 0 |
| ANT-A0001404 | SILLA DE VISITA | 0 |
| ANT-A0001403 | SILLA DE VISITA | 0 |
| ANT-A0001402 | SILLON EJECUTIVO C/CODERAS | 0 |
| ANT-A0001401 | ESCRITORIO C/LATERAL | 0 |
| ANT-A0001400 | MONITOR C/BOCINAS | 0 |
| ANT-A0001399 | C P U | 0 |
| ANT-A0001398 | IMPRESORA | 0 |
| ANT-A0001397 | SILLA SECRETARIAL GIRATORIA | 0 |
| ANT-A0001396 | ESCRITORIO RECTANGULAR | 0 |
| ANT-A0001395 | CREDENZA | 0 |
| ANT-A0001394 | SILLA DE VISITA | 0 |
| ANT-00020808 | ARCHIVERO 4 CAJONES | 0 |
| ANT-00037844 | ARCHIVERO 4 CAJONES | 0 |
| ANT-A0004005 | CORTINA CON RODILLO MANUAL | 0 |
| ANT-A0004004 | CORTINA CON RODILLO MANUAL | 0 |
| ANT-00036390 | ARCHIVERO 4 CAJONES | 0 |
| ANT-00040966 | REGULADOR | 0 |
| ANT-00036388 | ARCHIVERO 4 CAJONES | 0 |
| ANT-00040287 | REGULADOR | 0 |
| ANT-00038906 | ARCHIVERO 4 CAJONES | 0 |
| ANT-00037867 | REGULADOR | 0 |
| ANT-00037198 | C P U | 0 |
| ANT-00040011 | IMPRESORA LASER | 0 |
| ANT-00024958 | GABINETE | 0 |
| ANT-00024956 | ARCHIVERO 4 CAJONES | 0 |
| ANT-00043105 | ARCHIVERO 4 CAJONES | 0 |
| ANT-00024954 | ARCHIVERO 4 CAJONES | 0 |
| ANT-00039063 | ARCHIVERO 4 CAJONES | 0 |
| ANT-00024952 | ARCHIVERO 4 CAJONES | 0 |
| ANT-00024951 | ARCHIVERO 4 CAJONES | 0 |
| ANT-00044879 | ARCHIVERO 4 CAJONES | 0 |
| ANT-00024949 | ARCHIVERO 4 CAJONES | 0 |
| ANT-00039062 | ARCHIVERO 4 CAJONES | 0 |
| ANT-00023566 | ARCHIVERO 4 CAJONES | 0 |
| ANT-00023565 | ARCHIVERO 4 CAJONES | 0 |
| ANT-00023564 | ARCHIVERO 4 CAJONES | 0 |
| ANT-00023552 | ARCHIVERO 4 CAJONES | 0 |
| ANT-00023476 | REGULADOR | 0 |
| ANT-00023474 | IMPRESORA MATRIZ | 0 |
| ANT-00042890 | IMPRESORA LASER | 7578.5 |
| ANT-00023468 | ARCHIVERO 4 CAJONES | 0 |
| ANT-00023465 | REGULADOR | 0 |
| ANT-00022768 | FRIGOBAR | 0 |
| ANT-00047988 | REGULADOR | 0 |
| ANT-00029121 | C P U | 0 |
| ANT-00035177 | ARCHIVERO 4 CAJONES | 0 |
| ANT-00023589 | REGULADOR | 0 |
| ANT-00023588 | ARCHIVERO 4 CAJONES | 0 |
| ANT-00023587 | ARCHIVERO 4 CAJONES | 0 |
| ANT-00023567 | ARCHIVERO 4 CAJONES | 0 |
| ANT-00023452 | ARCHIVERO 4 CAJONES | 0 |
| ANT-00024960 | GABINETE | 0 |
| ANT-00024946 | ARCHIVERO 4 CAJONES | 0 |
| ANT-00024945 | ARCHIVERO 4 CAJONES | 0 |
| ANT-00024944 | ARCHIVERO 4 CAJONES | 0 |
| ANT-00041230 | ARCHIVERO 4 CAJONES | 0 |
| ANT-00044043 | REGULADOR | 0 |
| ANT-00004250 | MUEBLE O MESA P/COMPUTADORA | 0 |
| 00017601 | ENGRAPADORA USO RUDO | 0 |
| 00017055 | MINI SPLIT | 0 |
| 00017052 | ANAQUEL O ESTANTE | 0 |
| 00017049 | SILLA PARA NIÑOS | 0 |
| 00017048 | SILLA PARA NINOS | 0 |
| 00017056 | TELEFONO SECRETARIAL | 0 |

| | | |
|---|---|---|
| 00016248 | MONITOR | 0 |
| 00016247 | MONITOR | 0 |
| 00016245 | MONITOR | 0 |
| 00016240 | MONITOR | 0 |
| 00016239 | MONITOR | 0 |
| 00016238 | MONITOR | 0 |
| 00016237 | MONITOR | 0 |
| 00017059 | TELEFONO SECRETARIAL | 0 |
| 00017058 | TELEFONO SECRETARIAL | 0 |
| 00017053 | MINI SPLIT | 0 |
| 00017051 | MESA PARA NIÑOS | 0 |
| 00015999 | C P U | 0 |
| 00015998 | C P U | 0 |
| 00016001 | C P U | 0 |
| 00016992 | C P U | 0 |
| 00015994 | C P U | 0 |
| 00016246 | MONITOR | 0 |
| 00017057 | TELEFONO SECRETARIAL | 0 |
| 00017050 | SILLA PARA NINOS | 0 |
| 00017047 | SILLA PARA NIÑOS | 0 |
| 00015989 | C P U | 0 |
| 00016244 | MONITOR | 0 |
| 00016243 | MONITOR | 0 |
| 00016242 | MONITOR | 0 |
| 00016241 | MONITOR | 0 |
| 00016235 | MONITOR | 0 |
| 00015997 | C P U | 0 |
| 00016004 | C P U | 0 |
| 00015995 | C P U | 0 |
| 00015996 | C P U | 0 |
| 00017054 | MINI SPLIT | 0 |
| ANT-00025685 | ESCRITORIO EJECUTIVO | 0 |
| ANT-00040930 | SILLON SEMI-EJECUTIVO C/CODERAS | 0 |
| ANT-00037115 | SILLA FIJA | 0 |
| ANT-00049987 | SILLA SECRETARIAL | 1274.84 |
| ANT-00042764 | ESCRITORIO SECRETARIAL | 1023.5 |
| ANT-00027323 | LIBRERO | 0 |
| ANT-00044662 | MESA MULTIUSOS | 0 |
| ANT-00028302 | LIBRERO | 0 |
| ANT-00032574 | REGULADOR | 0 |
| FOSEG875 | MESA DE TRABAJO | 0 |
| ANT-00045630 | SACAPUNTAS ELECTRICO | 243.6 |
| ANT-D1400091 | ARCHIVERO 3 CAJONES | 0 |
| ANT-D1400090 | ARCHIVERO 3 CAJONES | 0 |
| ANT-D1400088 | ARCHIVERO 3 CAJONES | 0 |
| ANT-D1400087 | ARCHIVERO 3 CAJONES | 0 |
| ANT-A0004117 | IMPRESORA LASER | 0 |
| ANT-A0003759 | IMPRESORA | 0 |
| ANT-A0003758 | C P U | 0 |
| ANT-A0003757 | MONITOR C/BOCINAS | 0 |
| ANT-A0003756 | C P U | 0 |
| ANT-A0003755 | MONITOR C/BOCINAS | 0 |
| ANT-A0003754 | C P U | 0 |
| ANT-A0003753 | MONITOR C/BOCINAS | 0 |
| ANT-A0003752 | C P U | 0 |
| ANT-A0003751 | MONITOR C/BOCINAS | 0 |
| ANT-A0003750 | C P U | 0 |
| ANT-A0003749 | MONITOR C/BOCINAS | 0 |
| ANT-A0003748 | C P U | 0 |
| ANT-A0003747 | MONITOR C/BOCINAS | 0 |
| ANT-00047327 | EXTINGUIDOR | 0 |
| ANT-00047323 | REGULADOR | 0 |
| ANT-00011188 | EXTINGUIDOR | 0 |
| ANT-00043474 | REGULADOR | 0 |
| ANT-00030888 | COLECCION JURISPRUDENCIA | 0 |
| ANT-00011666 | COLECCION JURISPRUDENCIA | 0 |
| ANT-00046076 | ARCHIVERO 3 CAJONES + CAJA DE SEGURIDAD | 0 |
| ANT-00044201 | SILLA FIJA C/CODERAS | 0 |
| ANT-00033464 | APENDICE SEMANARIO JUDICIAL | 0 |
| ANT-D0000074 | TELEFONO | 0 |
| ANT-C0000126 | C P U | 0 |

| | | |
|---|---|---|
| ANT-C0000101 | MONITOR | 0 |
| ANT-00038999 | REGULADOR | 0 |
| ANT-00046079 | BANCA 3 ASIENTOS | 0 |
| ANT-00048626 | BANCA 3 ASIENTOS | 0 |
| ANT-00036593 | SILLA FIJA | 0 |
| ANT-00036592 | SILLA FIJA | 0 |
| ANT-00036586 | ARCHIVERO 4 CAJONES | 0 |
| ANT-00040333 | MUEBLE O MESA P/COMPUTADORA | 0 |
| ANT-00047942 | ASTA Y BANDERA | 0 |
| ANT-00030890 | SACAPUNTAS ELECTRICO | 0 |
| ANT-00044200 | REGULADOR | 0 |
| ANT-00040331 | REGULADOR | 0 |
| ANT-00028802 | MUEBLE O MESA P/COMPUTADORA | 0 |
| ANT-00047320 | SILLA FIJA C/CODERAS | 0 |
| ANT-00036595 | SILLA FIJA | 0 |
| ANT-00048627 | SILLA SECRETARIAL C/RODAJAS | 0 |
| ANT-00036585 | ARCHIVERO 4 CAJONES | 0 |
| ANT-00036584 | ARCHIVERO 4 CAJONES | 0 |
| ANT-00032573 | APENDICE SEMANARIO JUDICIAL | 0 |
| ANT-00047319 | PERCHERO | 0 |
| ANT-00025360 | REGULADOR | 0 |
| ANT-00048360 | ESCRITORIO EJECUTIVO | 0 |
| ANT-D1401302 | SILLA FIJA C/CODERAS | 0 |
| ANT-D1401300 | SILLA FIJA C/CODERAS | 0 |
| ANT-D1401303 | SILLA FIJA C/CODERAS | 0 |
| ANT-D1401301 | SILLA FIJA C/CODERAS | 0 |
| ANT-D1401294 | VITRINA | 0 |
| ANT-D1401304 | SILLA GIRATORIA | 0 |
| ANT-D1401305 | SILLA GIRATORIA | 0 |
| ANT-D1401308 | SILLA GIRATORIA | 0 |
| ANT-D1401307 | SILLA GIRATORIA | 0 |
| ANT-D1401306 | SILLA GIRATORIA | 0 |
| ANT-D1401290 | ARCHIVERO 3 CAJONES | 0 |
| ANT-D1401288 | ARCHIVERO 3 CAJONES | 0 |
| ANT-D1401284 | ARCHIVERO 3 CAJONES | 0 |
| ANT-D1401309 | SILLON EJECUTIVO C/CODERAS | 0 |
| ANT-D1401292 | MUEBLE O MESA P/COMPUTADORA | 0 |
| ANT-00048810 | SILLON 2 ASIENTOS | 0 |
| ANT-D1401311 | PERCHERO | 0 |
| ANT-D1401312 | PERCHERO | 0 |
| ANT-D1401291 | ARCHIVERO 3 CAJONES | 0 |
| ANT-D1401289 | ARCHIVERO 3 CAJONES | 0 |
| ANT-D1401295 | ARCHIVERO 3 CAJONES | 0 |
| ANT-D1401286 | ARCHIVERO 3 CAJONES | 0 |
| ANT-D1401296 | ARCHIVERO 3 CAJONES | 0 |
| ANT-D1401287 | ARCHIVERO 3 CAJONES | 0 |
| ANT-D1401285 | ARCHIVERO 3 CAJONES | 0 |
| ANT-D1401297 | VITRINA | 0 |
| ANT-D1401293 | ESCRITORIO SECRETARIAL | 0 |
| ANT-00045815 | SACAPUNTAS ELECTRICO | 243.6 |
| ANT-00045615 | IMPRESORA | 6032 |
| ANT-00045614 | IMPRESORA | 6032 |
| ANT-00045613 | C P U | 9959.76 |
| ANT-00045612 | C P U | 9959.76 |
| ANT-00045611 | MONITOR | 1572.96 |
| ANT-00045610 | MONITOR | 1572.96 |
| ANT-R0001876 | ARCHIVERO 4 CAJONES | 0 |
| ANT-R0001879 | CREDENZA | 0 |
| ANT-00047197 | ARCHIVERO 4 CAJONES | 0 |
| ANT-00033880 | SILLON EJECUTIVO RESPALDO ALTO | 0 |
| ANT-00048808 | SILLA FIJA | 0 |
| ANT-00048361 | SILLA FIJA | 0 |
| ANT-00033846 | SILLA FIJA | 0 |
| ANT-00034432 | MONITOR | 0 |
| ANT-00034271 | C P U | 0 |
| ANT-00044377 | SILLA FIJA | 0 |
| ANT-R0001874 | ARCHIVERO 4 CAJONES | 0 |
| ANT-R0001870 | ARCHIVERO 4 CAJONES | 0 |
| ANT-R0001871 | ARCHIVERO 4 CAJONES | 0 |
| ANT-00033319 | APENDICE SEMANARIO JUDICIAL | 0 |
| ANT-00033316 | SILLA FIJA | 0 |

| | | |
|---|---|---|
| ANT-00040732 | IMPRESORA MATRIZ | 0 |
| ANT-00040735 | SILLA FIJA | 0 |
| ANT-00042666 | ESCRITORIO SECRETARIAL | 0 |
| ANT-R0001878 | MUEBLE O MESA P/COMPUTADORA | 0 |
| ANT-00042663 | SILLA FIJA | 0 |
| ANT-00048363 | SILLA FIJA | 0 |
| ANT-00040733 | C P U | 0 |
| ANT-00044376 | SILLA FIJA | 0 |
| ANT-00034530 | SACAPUNTAS ELECTRICO | 0 |
| ANT-00033940 | ARCHIVERO 4 CAJONES | 0 |
| ANT-00043922 | BASE P/ASTA BANDERA | 0 |
| ANT-00047849 | IMPRESORA LASER | 0 |
| ANT-00039397 | MONITOR | 0 |
| ANT-00039396 | MONITOR | 0 |
| ANT-00044375 | MONITOR | 0 |
| ANT-00040721 | SILLA FIJA C/CODERAS | 0 |
| ANT-00033789 | MONITOR | 0 |
| ANT-R0001893 | SILLA FIJA C/CODERAS | 0 |
| ANT-00048357 | TELEFONO | 0 |
| ANT-00040731 | ANAQUEL O ESTANTE | 0 |
| ANT-00040730 | ANAQUEL O ESTANTE | 0 |
| ANT-00047110 | ANAQUEL O ESTANTE | 0 |
| ANT-00048809 | SILLA FIJA | 0 |
| ANT-00048642 | ANAQUEL O ESTANTE | 0 |
| ANT-00040738 | ANAQUEL O ESTANTE | 0 |
| ANT-00043916 | ANAQUEL O ESTANTE | 0 |
| ANT-00048811 | ANAQUEL O ESTANTE | 0 |
| ANT-00040138 | VENTILADOR | 0 |
| ANT-00040191 | VENTILADOR | 0 |
| ANT-R0001378 | ARCHIVERO 4 CAJONES | 0 |
| ANT-00039574 | REGULADOR | 0 |
| ANT-00040192 | VENTILADOR | 0 |
| ANT-00047111 | SILLA FIJA C/CODERAS | 0 |
| ANT-00047848 | SILLA FIJA C/CODERAS | 0 |
| ANT-00038473 | C P U | 0 |
| ANT-R0001877 | ARCHIVERO 4 CAJONES | 0 |
| ANT-R0001872 | ARCHIVERO 4 CAJONES | 0 |
| ANT-00040061 | ARCHIVERO 3 CAJONES | 0 |
| ANT-00040058 | SILLON EJECUTIVO RESPALDO ALTO | 0 |
| ANT-00040057 | PERCHERO | 0 |
| ANT-00040056 | LIBRERO | 0 |
| ANT-00040055 | CREDENZA | 0 |
| ANT-00040054 | ESCRITORIO | 0 |
| ANT-00034160 | SILLA FIJA | 0 |
| ANT-00038649 | MUEBLE O MESA P/COMPUTADORA | 0 |
| ANT-00033315 | ESCRITORIO SECRETARIAL | 0 |
| ANT-00040133 | C P U | 0 |
| ANT-00048812 | ANAQUEL O ESTANTE | 0 |
| ANT-00030975 | APENDICE SEMANARIO JUDICIAL | 0 |
| ANT-00038652 | MUEBLE O MESA P/COMPUTADORA | 0 |
| ANT-00033314 | MUEBLE O MESA P/COMPUTADORA | 0 |
| ANT-R0001869 | ARCHIVERO 4 CAJONES | 0 |
| ANT-R0001873 | ARCHIVERO 4 CAJONES | 0 |
| ANT-R0001940 | CREDENZA | 0 |
| ANT-00040734 | REGULADOR | 0 |
| ANT-00035398 | ARCHIVERO 4 CAJONES | 0 |
| ANT-00048358 | ESCRITORIO EJECUTIVO | 0 |
| ANT-00035397 | ARCHIVERO 4 CAJONES | 0 |
| ANT-00047847 | ARCHIVERO 4 CAJONES | 0 |
| ANT-00040725 | ANAQUEL O ESTANTE | 0 |
| ANT-00048640 | ANAQUEL O ESTANTE | 0 |
| ANT-00033317 | SILLA FIJA | 0 |
| ANT-00047791 | GABINETE | 0 |
| ANT-00027841 | SILLA GIRATORIA | 0 |
| ANT-00027840 | SILLA GIRATORIA | 0 |
| ANT-00042946 | IMPRESORA LASER | 7578.5 |
| ANT-00027839 | ESCALERA | 0 |
| ANT-00019853 | IMPRESORA MATRIZ | 0 |
| ANT-R0001875 | ARCHIVERO 4 CAJONES | 0 |
| ANT-00043913 | SILLA GIRATORIA | 0 |
| ANT-00032363 | APENDICE SEMANARIO JUDICIAL | 0 |

| | | |
|---|---|---|
| ANT-00048645 | ARCHIVERO 4 CAJONES | 0 |
| ANT-00048356 | SILLA FIJA C/CODERAS | 0 |
| ANT-00030966 | MONITOR | 0 |
| ANT-00032365 | SILLA FIJA C/CODERAS | 0 |
| ANT-00043918 | MESA P/MAQUINA DE ESCRIBIR | 0 |
| ANT-00032364 | ESCRITORIO EJECUTIVO | 0 |
| ANT-00013574 | REGULADOR | 0 |
| ANT-00028645 | MUEBLE O MESA P/COMPUTADORA | 0 |
| ANT-00028640 | EXTINGUIDOR | 0 |
| ANT-00028632 | IMPRESORA MATRIZ | 0 |
| ANT-00028627 | MONITOR | 0 |
| ANT-00047109 | C P U | 0 |
| ANT-00032366 | REGULADOR | 0 |
| ANT-00035399 | ESCRITORIO SECRETARIAL | 0 |
| ANT-00035400 | ESCRITORIO SECRETARIAL | 0 |
| ANT-00030977 | GABINETE | 0 |
| ANT-00030976 | ARCHIVERO 3 CAJONES + CAJA DE SEGURIDAD | 0 |
| ANT-00040727 | ARCHIVERO 4 CAJONES | 0 |
| ANT-00040726 | ANAQUEL O ESTANTE | 0 |
| ANT-00030979 | MAQUINA DE ESCRIBIR ELECTRICA | 0 |
| ANT-00013566 | ASTA Y BANDERA | 0 |
| ANT-00048643 | ESCRITORIO SECRETARIAL | 0 |
| ANT-00013563 | COLECCION JURISPRUDENCIA | 0 |
| ANT-00048794 | ESCRITORIO EJECUTIVO C/EXTENSION | 0 |
| ANT-00045829 | SACAPUNTAS ELECTRICO | 243.6 |
| ANT-00046031 | ROTOMARTILLO | 0 |
| ANT-00041470 | RELOJ CHECADOR | 0 |
| ANT-00048241 | MAQUINA DE ESCRIBIR ELECTRICA | 0 |
| ANT-00040862 | RUTEADOR | 0 |
| ANT-00039877 | IMPRESORA LASER | 0 |
| ANT-00041466 | IMPRESORA MATRIZ | 0 |
| ANT-00046030 | ENFRIADOR Y CALENTADOR DE AGUA | 0 |
| ANT-00041426 | ARCHIVERO 4 CAJONES | 0 |
| ANT-00041471 | EXTINGUIDOR | 0 |
| ANT-00041546 | SILLA SECRETARIAL | 0 |
| ANT-00041543 | SILLA SECRETARIAL | 0 |
| ANT-00044166 | MESA MULTIUSOS | 0 |
| ANT-00044165 | SILLA FIJA | 0 |
| ANT-00041527 | SILLA FIJA | 0 |
| ANT-00041523 | SILLA FIJA | 0 |
| ANT-00041521 | SILLA FIJA | 0 |
| ANT-00041519 | SILLA FIJA | 0 |
| ANT-00041517 | SILLA FIJA | 0 |
| ANT-00041498 | ESCRITORIO SECRETARIAL C/ARCHIVERO | 0 |
| ANT-00041493 | ESCRITORIO SECRETARIAL | 0 |
| ANT-00041483 | MESA MULTIUSOS | 0 |
| ANT-00041482 | MESA MULTIUSOS | 0 |
| ANT-00048562 | CREDENZA C/ ARCHIVERO | 0 |
| ANT-00041472 | EXTINGUIDOR | 0 |
| ANT-00044164 | ENFRIADOR Y CALENTADOR DE AGUA | 0 |
| ANT-00048239 | IMPRESORA MATRIZ | 0 |
| ANT-00041463 | VENTILADOR DE PEDESTAL | 0 |
| ANT-00041455 | C P U | 0 |
| ANT-00041454 | C P U | 0 |
| ANT-00041432 | ARCHIVERO 4 CAJONES | 0 |
| ANT-00041429 | ARCHIVERO 4 CAJONES | 0 |
| ANT-00041427 | ARCHIVERO 4 CAJONES | 0 |
| ANT-00041428 | ARCHIVERO 4 CAJONES | 0 |
| ANT-00041433 | ARCHIVERO 4 CAJONES | 0 |
| ANT-00041430 | ARCHIVERO 4 CAJONES | 0 |
| ANT-00041508 | MUEBLE O MESA P/COMPUTADORA | 0 |
| ANT-00041535 | MUEBLE O MESA P/COMPUTADORA | 0 |
| ANT-00041479 | MESA MULTIUSOS | 0 |
| ANT-00041481 | MESA MULTIUSOS | 0 |
| ANT-00041480 | MESA MULTIUSOS | 0 |
| ANT-00041477 | MESA MULTIUSOS | 0 |
| ANT-00041484 | MESA MULTIUSOS | 0 |
| ANT-00039878 | TELEFONO | 0 |
| ANT-00039873 | TELEFONO | 0 |
| ANT-00039879 | TELEFONO SECRETARIAL | 0 |
| ANT-00039856 | TELEFONO SECRETARIAL | 0 |

| | | |
|---|---|---|
| ANT-00041447 | MONITOR | 0 |
| ANT-00041524 | SILLA FIJA | 0 |
| ANT-00041526 | SILLA FIJA | 0 |
| ANT-00041525 | SILLA FIJA | 0 |
| ANT-00041518 | SILLA FIJA | 0 |
| ANT-00041532 | SILLA FIJA | 0 |
| ANT-00039859 | SILLA FIJA | 0 |
| ANT-00041520 | SILLA FIJA | 0 |
| ANT-00041529 | SILLA FIJA | 0 |
| ANT-00046029 | FRIGOBAR | 0 |
| ANT-00041469 | VITRINA | 0 |
| ANT-00041443 | FAX | 0 |
| ANT-00041547 | SILLA SECRETARIAL | 0 |
| ANT-00046919 | SILLA SECRETARIAL | 0 |
| ANT-00039864 | SILLA GIRATORIA | 0 |
| ANT-00044163 | SILLA GIRATORIA | 0 |
| ANT-00041460 | ASTA Y BANDERA | 0 |
| ANT-00041540 | PERCHERO | 0 |
| ANT-00041541 | SILLON EJECUTIVO | 0 |
| ANT-00041491 | MESA DE TRABAJO | 0 |
| ANT-00041501 | ESCRITORIO SECRETARIAL | 0 |
| ANT-00041438 | REGULADOR | 0 |
| ANT-00041441 | REGULADOR | 0 |
| ANT-00041439 | REGULADOR | 0 |
| ANT-00041436 | REGULADOR | 0 |
| ANT-00041437 | REGULADOR | 0 |
| ANT-00046032 | EXTINGUIDOR | 458.85 |
| ANT-00042959 | IMPRESORA LASER | 7578.5 |
| ANT-00041446 | MONITOR | 0 |
| ANT-00041449 | MONITOR | 0 |
| ANT-00041444 | MONITOR | 0 |
| ANT-00041445 | MONITOR | 0 |
| ANT-00041451 | C P U | 0 |
| ANT-00041450 | C P U | 0 |
| ANT-00041453 | C P U | 0 |
| ANT-00041462 | VENTILADOR DE PEDESTAL | 0 |
| ANT-00041461 | VENTILADOR DE PEDESTAL | 0 |
| ANT-00041522 | SILLA FIJA | 0 |
| ANT-00041497 | ESCRITORIO SECRETARIAL | 0 |
| ANT-00039886 | ESCRITORIO SECRETARIAL C/EXTENSION | 0 |
| ANT-00048563 | PUENTE UNION | 0 |
| ANT-00041473 | ESCRITORIO SECRETARIAL | 0 |
| ANT-00041539 | LIBRERO C/CREDENZA | 0 |
| ANT-00039001 | ASTA Y BANDERA | 0 |
| 00049900 | ASTA Y BANDERA | 0 |
| 00019155 | SILLA METALICA PINTURA ELECTROSTATICA DE COLORES | 0 |
| 00019136 | ANAQUEL O ESTANTE | 0 |
| 00019133 | ANAQUEL O ESTANTE | 0 |
| 00019087 | TEATRO EN CASA | 0 |
| 17519 | MONITOR | 0 |
| 17479 | C P U | 0 |
| 00019062 | SILLA FIJA | 0 |
| 00019059 | ESCRITORIO C/LATERAL | 0 |
| 00019056 | ESCRITORIO C/LATERAL | 0 |
| 00019054 | SILLON EJECUTIVO | 0 |
| 00019044 | ARCHIVERO 4 CAJONES | 0 |
| 00019043 | ARCHIVERO 4 CAJONES | 0 |
| 00019041 | ARCHIVERO 4 CAJONES | 0 |
| 00019038 | ARCHIVERO 4 CAJONES | 0 |
| 00019030 | ESCRITORIO C/LATERAL | 0 |
| 00019115 | ESCRITORIO C/LATERAL | 0 |
| 00019007 | SILLA FIJA | 0 |
| 00019119 | ANAQUEL O ESTANTE | 0 |
| 00019118 | CREDENZA | 0 |
| 00019033 | ARCHIVERO 4 CAJONES | 0 |
| 00019117 | SILLON EJECUTIVO RESPALDO ALTO | 0 |
| 00019116 | CREDENZA | 0 |
| 17474 | C P U | 0 |
| 17451 | C P U | 0 |
| 17501 | MONITOR | 0 |
| 00019017 | ESCRITORIO C/LATERAL | 0 |

| | | |
|---|---|---|
| 00019016 | SILLON EJECUTIVO | 0 |
| 00019013 | SILLON EJECUTIVO RESPALDO ALTO | 0 |
| 00019012 | ESCRITORIO C/LATERAL | 0 |
| 00019010 | SILLA FIJA | 0 |
| 0019008 | SILLA FIJA | 0 |
| 00019002 | SILLA FIJA | 0 |
| 00019159 | MESA RECTANGULAR METALICA INFANTIL | 0 |
| 0001900 | SILLON EJECUTIVO RESPALDO ALTO | 0 |
| 00019082 | ESCRITORIO C/LATERAL | 0 |
| 00019080 | SILLA FIJA | 0 |
| 00019046 | SILLA FIJA | 0 |
| 00019045 | ESCRITORIO C/LATERAL | 0 |
| 00019039 | ARCHIVERO 4 CAJONES | 0 |
| 00019037 | ARCHIVERO 4 CAJONES | 0 |
| 00019122 | SILLON EJECUTIVO RESPALDO ALTO | 0 |
| 00019004 | SILLA FIJA | 0 |
| 00019148 | SILLA METALICA PINTURA ELECTROSTATICA DE COLORES | 0 |
| 00019071 | SILLON EJECUTIVO | 0 |
| 00019051 | SILLON EJECUTIVO | 0 |
| 13254 | ASTA Y BANDERA | 0 |
| 17481 | C P U | 0 |
| 00019162 | MESA RECTANGULAR METALICA INFANTIL | 0 |
| 00019150 | SILLA METALICA PINTURA ELECTROSTATICA DE COLORES | 0 |
| 00019025 | SILLA FIJA | 0 |
| 17625 | IMPRESORA | 0 |
| 0001923 | ESCRITORIO C/LATERAL | 0 |
| 00019106 | SILLA METALICA PINTURA ELECTROSTATICA DE COLORES | 0 |
| 00019172 | ASTA Y BANDERA | 0 |
| 00019171 | ASTA Y BANDERA | 0 |
| 00019160 | MESA RECTANGULAR METALICA INFANTIL | 0 |
| 00019158 | SILLA METALICA PINTURA ELECTROSTATICA DE COLORES | 0 |
| 00019157 | SILLA METALICA PINTURA ELECTROSTATICA DE COLORES | 0 |
| 00019156 | SILLA METALICA PINTURA ELECTROSTATICA DE COLORES | 0 |
| 00019146 | ANAQUEL O ESTANTE | 0 |
| 00019143 | ANAQUEL O ESTANTE | 0 |
| 00019101 | SILLA FIJA | 0 |
| 00019100 | SILLA FIJA | 0 |
| 00019092 | SILLON EJECUTIVO | 0 |
| 17525 | MONITOR | 0 |
| 00019084 | SILLON EJECUTIVO | 0 |
| 00019078 | ARCHIVERO 4 CAJONES | 0 |
| 00019077 | SILLON EJECUTIVO | 0 |
| 00019131 | CREDENZA | 0 |
| 17558 | C P U | 0 |
| 17516 | MONITOR | 0 |
| 00019075 | ESCRITORIO C/LATERAL | 0 |
| 00019074 | SILLON EJECUTIVO | 0 |
| 00019073 | ARCHIVERO 4 CAJONES | 0 |
| 00019072 | ARCHIVERO 4 CAJONES | 0 |
| 00019129 | CREDENZA | 0 |
| 17455 | C P U | 0 |
| 17518 | MONITOR | 0 |
| 00019070 | ESCRITORIO C/LATERAL | 0 |
| 00019067 | SILLA FIJA | 0 |
| 00019128 | CREDENZA | 0 |
| 00019063 | ARCHIVERO 4 CAJONES | 0 |
| 00019058 | SILLA FIJA | 0 |
| 00019057 | ARCHIVERO 4 CAJONES | 0 |
| 00019055 | SILLON EJECUTIVO | 0 |
| 17523 | MONITOR | 0 |
| 17482 | C P U | 0 |
| 00019048 | ARCHIVERO 4 CAJONES | 0 |
| 00019040 | ARCHIVERO 4 CAJONES | 0 |
| 00019125 | SILLON EJECUTIVO RESPALDO ALTO | 0 |
| 00019121 | SILLON EJECUTIVO RESPALDO ALTO | 0 |
| 00019120 | SILLON EJECUTIVO RESPALDO ALTO | 0 |
| 00019036 | SILLON EJECUTIVO | 0 |
| 00019035 | MESA DE TRABAJO | 0 |
| 00019029 | ARCHIVERO 4 CAJONES | 0 |
| 00019105 | SILLA METALICA PINTURA ELECTROSTATICA DE COLORES | 0 |
| 12743 | ASTA Y BANDERA | 0 |

| | | |
|---|---|---|
| 00019091 | SILLON EJECUTIVO | 0 |
| 00019090 | SILLON EJECUTIVO | 0 |
| 00019001 | ESCRITORIO C/LATERAL | 0 |
| 00019163 | MESA RECTANGULAR METALICA INFANTIL | 0 |
| 00019161 | MESA RECTANGULAR METALICA INFANTIL | 0 |
| 00019154 | SILLA GIRATORIA SECRETARIAL | 0 |
| 00019137 | ANAQUEL O ESTANTE | 0 |
| 19110 | MESA RECTANGULAR METALICA INFANTIL | 0 |
| 18045 | CAMARA WEB | 0 |
| 00019102 | SILLON EJECUTIVO | 0 |
| 00019093 | SILLON EJECUTIVO | 0 |
| 00019069 | SILLA FIJA | 0 |
| 00019032 | ARCHIVERO 4 CAJONES | 0 |
| 00019031 | SILLON EJECUTIVO | 0 |
| 17502 | MONITOR | 0 |
| 17483 | C P U | 0 |
| 00019028 | ARCHIVERO 4 CAJONES | 0 |
| 0001924 | SILLON EJECUTIVO | 0 |
| 00019114 | CREDENZA | 0 |
| 00019112 | ANAQUEL O ESTANTE | 0 |
| 00019109 | MESA RECTANGULAR METALICA INFANTIL | 0 |
| 00019020 | ARCHIVERO 4 CAJONES | 0 |
| 00019113 | ESCRITORIO C/LATERAL | 0 |
| 00019015 | ARCHIVERO 4 CAJONES | 0 |
| 00019006 | SILLA FIJA | 0 |
| 00019107 | SILLA METALICA PINTURA ELECTROSTATICA DE COLORES | 0 |
| 17620 | IMPRESORA | 0 |
| 00019019 | SILLA FIJA | 0 |
| 00019003 | SILLA FIJA | 0 |
| 00019108 | SILLA METALICA PINTURA ELECTROSTATICA DE COLORES | 0 |
| 00019099 | SILLA FIJA | 0 |
| 00019088 | CREDENZA | 0 |
| 00019079 | ARCHIVERO 4 CAJONES | 0 |
| 00019034 | ARCHIVERO 4 CAJONES | 0 |
| 00019018 | SILLON EJECUTIVO RESPALDO ALTO | 0 |
| 17500 | MONITOR | 0 |
| 17463 | C P U | 0 |
| 00019127 | CREDENZA | 0 |
| 00019066 | ARCHIVERO 4 CAJONES | 0 |
| 00019147 | SILLA METALICA PINTURA ELECTROSTATICA DE COLORES | 0 |
| 00019142 | ANAQUEL O ESTANTE | 0 |
| 00019104 | ANAQUEL O ESTANTE | 0 |
| 00019081 | SILLA FIJA | 0 |
| 00019065 | ESCRITORIO C/LATERAL | 0 |
| 17515 | MONITOR | 0 |
| 00019042 | ARCHIVERO 4 CAJONES | 0 |
| 00019153 | SILLA METALICA PINTURA ELECTROSTATICA DE COLORES | 0 |
| 00019152 | SILLA METALICA PINTURA ELECTROSTATICA DE COLORES | 0 |
| 00019089 | LIBRERO C/CREDENZA | 0 |
| 00019130 | CREDENZA | 0 |
| 00019144 | ANAQUEL O ESTANTE | 0 |
| 00019076 | ESCRITORIO C/LATERAL | 0 |
| 00019064 | SILLON EJECUTIVO | 0 |
| 00019027 | ESCRITORIO C/LATERAL | 0 |
| 17507 | MONITOR | 0 |
| 00019026 | SILLA FIJA | 0 |
| 00019021 | SILLON EJECUTIVO | 0 |
| 00019014 | ARCHIVERO 4 CAJONES | 0 |
| 00019140 | ANAQUEL O ESTANTE | 0 |
| 1287 | CREDENZA | 0 |
| 00019098 | MESA REDONDA | 0 |
| 00019097 | ARCHIVERO 2 CAJONES | 0 |
| 00019096 | ESCRITORIO EJECUTIVO | 0 |
| 00019094 | SILLON EJECUTIVO | 0 |
| 00019095 | SILLON EJECUTIVO | 0 |
| 00019053 | ESCRITORIO C/LATERAL | 0 |
| 00019011 | SILLA FIJA | 0 |
| 00019145 | ANAQUEL O ESTANTE | 0 |
| 17486 | C P U | 0 |
| 17513 | MONITOR | 0 |
| 00019086 | PANTALLA | 0 |

| | | |
|---|---|---|
| 00019068 | SILLA FIJA | 0 |
| 00019047 | ARCHIVERO 4 CAJONES | 0 |
| 00019139 | ANAQUEL O ESTANTE | 0 |
| 00019022 | ARCHIVERO 4 CAJONES | 0 |
| 17619 | IMPRESORA | 0 |
| 00019151 | SILLA METALICA PINTURA ELECTROSTATICA DE COLORES | 0 |
| 00019141 | ANAQUEL O ESTANTE | 0 |
| 00019085 | ESCRITORIO C/LATERAL | 0 |
| 00019052 | SILLA FIJA | 0 |
| 00019126 | SILLON EJECUTIVO RESPALDO ALTO | 0 |
| 00019124 | SILLON EJECUTIVO RESPALDO ALTO | 0 |
| 00019123 | SILLON EJECUTIVO RESPALDO ALTO | 0 |
| 00019135 | ANAQUEL O ESTANTE | 0 |
| 00019049 | SILLA FIJA | 0 |
| 00019050 | ESCRITORIO C/LATERAL | 0 |
| 00019138 | ANAQUEL O ESTANTE | 0 |
| 00019134 | ANAQUEL O ESTANTE | 0 |
| 00019132 | PANTALLA | 0 |
| 17476 | C P U | 0 |
| 00019083 | SILLA FIJA | 0 |
| 17508 | MONITOR | 0 |
| 17454 | C P U | 0 |
| 00019061 | SILLA FIJA | 0 |
| 00019060 | SILLON EJECUTIVO | 0 |
| 00019009 | SILLA FIJA | 0 |
| 00019005 | SILLA FIJA | 0 |
| ANT-00016150 | ARCHIVERO 3 CAJONES | 0 |
| ANT-00044495 | SILLA FIJA | 0 |
| ANT-00016155 | SILLA FIJA | 0 |
| ANT-00044496 | SILLA FIJA | 0 |
| ANT-00016153 | SILLA FIJA | 0 |
| ANT-00044494 | MAQUINA DE ESCRIBIR MECANICA | 0 |
| ANT-00016151 | ESCRITORIO SECRETARIAL | 0 |
| ANT-00016149 | ARCHIVERO 4 CAJONES | 0 |
| ANT-00022689 | VENTILADOR DE PEDESTAL | 0 |
| ANT-00010649 | SILLA FIJA | 0 |
| ANT-00010624 | SILLA FIJA | 0 |
| ANT-00010625 | SILLA FIJA | 0 |
| ANT-00013641 | SILLON 1 ASIENTO | 0 |
| ANT-00026705 | ESCRITORIO SECRETARIAL | 0 |
| ANT-00045336 | IMPRESORA LASER | 11043.2 |
| ANT-00002159 | SILLA VISITA C/BRAZOS | 0 |
| ANT-00016004 | ARCHIVERO 4 CAJONES | 0 |
| ANT-00016003 | ESCRITORIO EJECUTIVO | 0 |
| ANT-00016002 | MAQUINA DE ESCRIBIR MECANICA | 0 |
| ANT-00015801 | SILLON EJECUTIVO C/CODERAS | 0 |
| ANT-00015800 | SILLA FIJA | 0 |
| ANT-00015799 | SILLA FIJA | 0 |
| ANT-00015798 | SILLA FIJA | 0 |
| ANT-00015797 | SILLA FIJA | 0 |
| ANT-00015796 | SILLA FIJA | 0 |
| ANT-00044480 | SILLA FIJA | 0 |
| ANT-00049859 | IMPRESORA | 5972.84 |
| ANT-R0001400 | IMPRESORA MATRIZ | 0 |
| ANT-R0001398 | MONITOR | 0 |
| ANT-R0001829 | C P U | 0 |
| ANT-00042342 | REGULADOR | 0 |
| ANT-R0001830 | MAQUINA DE ESCRIBIR MECANICA | 0 |
| ANT-00015714 | ARCHIVERO 3 CAJONES | 0 |
| ANT-R0001828 | MONITOR | 0 |
| ANT-00015415 | ESCRITORIO SECRETARIAL | 0 |
| ANT-00015424 | MAQUINA DE ESCRIBIR MECANICA | 0 |
| ANT-00015423 | SILLON EJECUTIVO C/CODERAS | 0 |
| ANT-00015422 | SILLA FIJA | 0 |
| ANT-00015421 | SILLA FIJA | 0 |
| ANT-00015420 | SILLA FIJA | 0 |
| ANT-00015419 | GABINETE | 0 |
| ANT-00015418 | ARCHIVERO 3 CAJONES | 0 |
| ANT-00015417 | ARCHIVERO 4 CAJONES | 0 |
| ANT-00015416 | ESCRITORIO SECRETARIAL | 0 |
| ANT-00044813 | SILLA FIJA | 0 |

| | | |
|---|---|---|
| ANT-00044817 | IMPRESORA MATRIZ | 0 |
| ANT-00033988 | ARCHIVERO 4 CAJONES | 0 |
| ANT-00029788 | ESCRITORIO SECRETARIAL | 0 |
| ANT-00029763 | MUEBLE O MESA P/COMPUTADORA | 0 |
| ANT-00035776 | SILLA FIJA | 0 |
| ANT-00029778 | SILLA SECRETARIAL C/RODAJAS | 0 |
| ANT-R0001557 | ARCHIVERO 3 CAJONES | 0 |
| ANT-00035782 | SILLA FIJA | 0 |
| ANT-00029790 | ESCRITORIO SECRETARIAL | 0 |
| ANT-00044811 | ESCRITORIO SECRETARIAL | 0 |
| ANT-00044812 | ARCHIVERO 3 CAJONES | 0 |
| ANT-00002496 | C P U | 0 |
| ANT-00034447 | VENTILADOR DE PEDESTAL | 0 |
| ANT-00029664 | MAQUINA DE ESCRIBIR MECANICA | 0 |
| ANT-00030996 | MUEBLE O MESA P/COMPUTADORA | 0 |
| ANT-00032476 | NO BREAKE | 0 |
| ANT-00010724 | MAQUINA DE ESCRIBIR MECANICA | 0 |
| ANT-00010723 | PERFORADORA | 0 |
| ANT-00044816 | SILLA FIJA | 0 |
| ANT-00044815 | SILLA FIJA | 0 |
| ANT-00044814 | SILLA FIJA | 0 |
| ANT-00010401 | ARCHIVERO 3 CAJONES | 0 |
| ANT-00013499 | MAQUINA DE ESCRIBIR MECANICA | 0 |
| ANT-00013497 | SILLA FIJA | 0 |
| ANT-00013496 | SILLA FIJA | 0 |
| ANT-00013495 | SILLA FIJA | 0 |
| ANT-00013494 | SILLA FIJA | 0 |
| ANT-00013493 | SILLA FIJA | 0 |
| ANT-00013492 | SILLA FIJA | 0 |
| ANT-00013491 | SILLA FIJA | 0 |
| ANT-00013490 | SILLA FIJA | 0 |
| ANT-00013489 | SILLA FIJA | 0 |
| ANT-00013488 | SILLA FIJA | 0 |
| ANT-00013487 | SILLA FIJA | 0 |
| ANT-00013486 | SILLA FIJA | 0 |
| ANT-00013485 | SILLA FIJA | 0 |
| ANT-00010398 | ESCRITORIO EJECUTIVO | 0 |
| ANT-00010399 | ESCRITORIO SECRETARIAL | 0 |
| ANT-00010400 | ARCHIVERO 4 CAJONES | 0 |
| ANT-00016228 | SILLA FIJA | 0 |
| ANT-00009404 | MAQUINA DE ESCRIBIR MECANICA | 0 |
| ANT-R0001962 | MAQUINA DE ESCRIBIR MECANICA | 0 |
| ANT-R0001995 | MAQUINA DE ESCRIBIR ELECTRICA | 0 |
| ANT-00016458 | MAQUINA DE ESCRIBIR MECANICA | 0 |
| ANT-00016221 | ARCHIVERO 3 CAJONES | 0 |
| ANT-00016617 | ARCHIVERO 3 CAJONES | 0 |
| ANT-00016236 | ESCRITORIO SECRETARIAL | 0 |
| ANT-00016456 | MAQUINA DE ESCRIBIR MECANICA | 0 |
| ANT-00016455 | MAQUINA DE ESCRIBIR MECANICA | 0 |
| ANT-00016238 | ARCHIVERO 4 CAJONES | 0 |
| ANT-00016237 | ESCRITORIO SECRETARIAL | 0 |
| ANT-00016235 | SILLA FIJA | 0 |
| ANT-00016234 | SILLA FIJA | 0 |
| ANT-00016233 | SILLA FIJA | 0 |
| ANT-00016232 | SILLA FIJA | 0 |
| ANT-00016231 | SILLA FIJA | 0 |
| ANT-00016230 | SILLA FIJA | 0 |
| ANT-00016229 | SILLA FIJA | 0 |
| 00001226 | SILLA FIJA C/CODERAS | 0 |
| ANT-D1601527 | IMPRESORA | 0 |
| ANT-D1600451 | C P U | 0 |
| ANT-D1600358 | MONITOR | 0 |
| 00001275 | SILLA DE VISITA RESPALDO ALTO | 0 |
| ANT-00016875 | ESCRITORIO SECRETARIAL | 0 |
| ANT-00016876 | ESCRITORIO SECRETARIAL | 0 |
| ANT-00016879 | ARCHIVERO 3 CAJONES | 0 |
| ANT-00016884 | SILLA FIJA | 0 |
| ANT-00016883 | SILLA FIJA | 0 |
| ANT-00016882 | SILLA FIJA | 0 |
| ANT-00016881 | SILLA FIJA | 0 |
| ANT-00016880 | SILLA FIJA | 0 |

| | | |
|---|---|---|
| ANT-00016878 | ARCHIVERO 4 CAJONES | 0 |
| ANT-00016877 | MAQUINA DE ESCRIBIR MECANICA | 0 |
| ANT-00016885 | SILLA FIJA | 0 |
| 00001677 | SILLA GIRATORIA C/CODERAS | 0 |
| 00000167 | SILLON SEMI-EJECUTIVO C/CODERAS | 1 |
| ANT-00017501 | ESCRITORIO SECRETARIAL | 0 |
| ANT-00017026 | MAQUINA DE ESCRIBIR MECANICA | 0 |
| ANT-00017506 | SILLA FIJA | 0 |
| ANT-00017505 | SILLA FIJA | 0 |
| ANT-00017504 | SILLA FIJA | 0 |
| ANT-00017503 | SILLA FIJA | 0 |
| ANT-00017502 | ARCHIVERO 3 CAJONES | 0 |
| ANT-00017334 | ESCRITORIO SECRETARIAL | 0 |
| ANT-00017336 | MAQUINA DE ESCRIBIR MECANICA | 0 |
| ANT-00017335 | ARCHIVERO 4 CAJONES | 0 |
| ANT-00029993 | SILLA FIJA C/CODERAS | 0 |
| ANT-00013620 | SILLA FIJA | 0 |
| ANT-00013619 | SILLA FIJA | 0 |
| ANT-00013618 | SILLA FIJA | 0 |
| ANT-00013617 | SILLA FIJA | 0 |
| ANT-00013616 | SILLA FIJA | 0 |
| ANT-00014131 | MAQUINA DE ESCRIBIR MECANICA | 0 |
| ANT-00014130 | ESCRITORIO SECRETARIAL | 0 |
| ANT-00014129 | MESA MULTIUSOS | 0 |
| ANT-00014128 | SILLA FIJA | 0 |
| ANT-00014127 | SILLA FIJA | 0 |
| ANT-00014126 | SILLA FIJA | 0 |
| ANT-00029885 | SILLA FIJA C/CODERAS | 0 |
| ANT-00029950 | ANAQUEL O ESTANTE | 0 |
| ANT-00029942 | SILLON EJECUTIVO RESPALDO ALTO | 0 |
| ANT-00044528 | ESCRITORIO EJECUTIVO | 0 |
| ANT-00044521 | SILLA FIJA | 0 |
| ANT-00013483 | SILLA FIJA | 0 |
| ANT-00044524 | SILLA FIJA | 0 |
| ANT-00044523 | SILLA FIJA | 0 |
| ANT-00044522 | SILLA FIJA | 0 |
| ANT-00013479 | MAQUINA DE ESCRIBIR MECANICA | 0 |
| ANT-00013478 | MAQUINA DE ESCRIBIR MECANICA | 0 |
| ANT-00044526 | ARCHIVERO 3 CAJONES | 0 |
| ANT-00044525 | ARCHIVERO 4 CAJONES | 0 |
| ANT-00044527 | ESCRITORIO SECRETARIAL | 0 |
| ANT-00016631 | ESCRITORIO EJECUTIVO | 0 |
| ANT-00026777 | MAQUINA DE ESCRIBIR ELECTRICA | 0 |
| ANT-00034440 | PIZARRON | 0 |
| ANT-00016640 | SILLA FIJA | 0 |
| ANT-00016638 | SILLA FIJA | 0 |
| ANT-00016635 | PERCHERO | 0 |
| ANT-00025001 | SILLA FIJA | 0 |
| ANT-D1601596 | IMPRESORA | 0 |
| ANT-00027297 | REGULADOR | 0 |
| ANT-00027296 | IMPRESORA MATRIZ | 0 |
| ANT-00027176 | VENTILADOR DE PEDESTAL | 0 |
| ANT-00033931 | ARCHIVERO 4 CAJONES | 0 |
| ANT-00033932 | ARCHIVERO 4 CAJONES | 0 |
| ANT-00025390 | SILLA GIRATORIA | 0 |
| ANT-00025391 | ESCRITORIO EJECUTIVO | 0 |
| ANT-R0001418 | IMPRESORA MATRIZ | 0 |
| ANT-00044553 | ARCHIVERO 3 CAJONES | 0 |
| ANT-00044554 | MAQUINA DE ESCRIBIR MECANICA | 0 |
| ANT-00004231 | ESCRITORIO SECRETARIAL | 0 |
| ANT-00027213 | MUEBLE O MESA P/COMPUTADORA | 0 |
| ANT-00027196 | MONITOR | 0 |
| ANT-00036823 | C P U | 0 |
| ANT-00004788 | C P U | 0 |
| ANT-00016952 | MAQUINA DE ESCRIBIR MECANICA | 0 |
| ANT-00044703 | ESCRITORIO SECRETARIAL | 0 |
| ANT-00044704 | VENTILADOR DE PEDESTAL | 0 |
| ANT-00044709 | MAQUINA DE ESCRIBIR MECANICA | 0 |
| ANT-00044705 | SILLA FIJA | 0 |
| ANT-00044706 | SILLA FIJA | 0 |
| ANT-00044708 | SILLA FIJA | 0 |

| | | |
|---|---|---|
| ANT-00044707 | SILLA FIJA | 0 |
| ANT-00001954 | MAQUINA DE ESCRIBIR MECANICA | 0 |
| ANT-00016915 | ESCRITORIO EJECUTIVO | 0 |
| ANT-00016912 | SILLA FIJA | 0 |
| ANT-00016911 | SILLA FIJA | 0 |
| ANT-00016910 | SILLA FIJA | 0 |
| ANT-00016909 | SILLA FIJA | 0 |
| ANT-00016908 | SILLA SECRETARIAL GIRATORIA | 0 |
| ANT-00016907 | SILLA SECRETARIAL GIRATORIA | 0 |
| ANT-00016906 | SILLA SECRETARIAL GIRATORIA | 0 |
| ANT-00016905 | SILLA SECRETARIAL GIRATORIA | 0 |
| ANT-00016904 | SILLA SECRETARIAL GIRATORIA | 0 |
| ANT-00016903 | SILLA SECRETARIAL GIRATORIA | 0 |
| ANT-00016902 | ARCHIVERO 3 CAJONES | 0 |
| ANT-00016901 | ESCRITORIO SECRETARIAL | 0 |
| ANT-R0500832 | MAQUINA DE ESCRIBIR MECANICA | 0 |
| ANT-00046835 | ESCRITORIO SECRETARIAL | 0 |
| ANT-00046851 | MAQUINA DE ESCRIBIR MECANICA | 0 |
| ANT-00046850 | ARCHIVERO 4 CAJONES | 0 |
| ANT-00046849 | SILLA FIJA | 0 |
| ANT-00046848 | SILLA FIJA | 0 |
| ANT-00046847 | SILLA FIJA | 0 |
| ANT-00046846 | SILLA FIJA | 0 |
| ANT-00046845 | SILLA FIJA | 0 |
| ANT-00046844 | SILLA FIJA | 0 |
| ANT-00046843 | SILLA FIJA | 0 |
| ANT-00046842 | SILLA FIJA | 0 |
| ANT-00046841 | SILLA FIJA | 0 |
| ANT-00046840 | SILLA FIJA | 0 |
| ANT-00046839 | SILLA FIJA | 0 |
| ANT-00046838 | SILLA FIJA | 0 |
| ANT-00046837 | GABINETE | 0 |
| ANT-00046836 | ARCHIVERO 3 CAJONES | 0 |
| ANT-00011883 | SILLA FIJA | 0 |
| ANT-00049927 | SACAPUNTAS ELECTRICO | 243.6 |
| ANT-D1400967 | MUEBLE O MESA P/COMPUTADORA | 0 |
| ANT-D1402857 | SILLON 1 ASIENTO | 0 |
| ANT-D1402856 | SILLON 1 ASIENTO | 0 |
| ANT-D1402854 | SILLON EJECUTIVO | 0 |
| ANT-D1402855 | SILLA GIRATORIA | 0 |
| ANT-D1402853 | SILLA FIJA | 0 |
| ANT-D1402852 | SILLA GIRATORIA | 0 |
| ANT-D1402051 | ESCRITORIO SECRETARIAL | 0 |
| ANT-D1402850 | MUEBLE O MESA P/COMPUTADORA | 0 |
| ANT-00040077 | REGULADOR | 0 |
| ANT-00044549 | ARCHIVERO 4 CAJONES | 0 |
| ANT-00044550 | ESCRITORIO SECRETARIAL | 0 |
| ANT-00044552 | SILLA GIRATORIA C/CODERAS | 0 |
| ANT-00011884 | SILLA FIJA | 0 |
| ANT-00013615 | MAQUINA DE ESCRIBIR MECANICA | 0 |
| ANT-00044628 | ARCHIVERO 3 CAJONES | 0 |
| ANT-00044627 | SILLA FIJA | 0 |
| ANT-00044624 | SILLA FIJA | 0 |
| ANT-00044625 | SILLA FIJA | 0 |
| ANT-00044626 | SILLA FIJA | 0 |
| ANT-00044629 | ESCRITORIO SECRETARIAL | 0 |
| ANT-00005985 | SILLA FIJA | 0 |
| ANT-00005983 | SILLA FIJA | 0 |
| ANT-00014190 | ESCRITORIO SECRETARIAL | 0 |
| ANT-00014189 | ARCHIVERO 3 CAJONES | 0 |
| ANT-00014188 | MAQUINA DE ESCRIBIR MECANICA | 0 |
| ANT-00014186 | SILLA FIJA | 0 |
| ANT-00014185 | SILLA FIJA | 0 |
| ANT-00014184 | SILLA FIJA | 0 |
| ANT-00014183 | SILLA FIJA | 0 |
| ANT-00005984 | SILLA FIJA | 0 |
| ANT-00005986 | SILLA FIJA | 0 |
| ANT-00017027 | MAQUINA DE ESCRIBIR MECANICA | 0 |
| ANT-00017264 | MAQUINA DE ESCRIBIR MECANICA | 0 |
| ANT-00017265 | MAQUINA DE ESCRIBIR MECANICA | 0 |
| ANT-00017263 | MAQUINA DE ESCRIBIR MECANICA | 0 |

| | | |
|---|---|---|
| ANT-00017262 | ESCRITORIO SECRETARIAL | 0 |
| ANT-00044587 | LOCKER | 0 |
| ANT-R0001932 | MAQUINA DE ESCRIBIR MECANICA | 0 |
| ANT-00033972 | ARCHIVERO 4 CAJONES | 0 |
| ANT-R0001916 | MAQUINA DE ESCRIBIR ELECTRICA | 0 |
| ANT-R0001931 | MUEBLE O MESA P/COMPUTADORA | 0 |
| ANT-R0001930 | SILLA FIJA C/CODERAS | 0 |
| ANT-00040200 | MONITOR PANTALLA PLANA | 0 |
| ANT-R0001933 | C P U | 0 |
| ANT-R0001989 | IMPRESORA MATRIZ | 0 |
| ANT-R0001992 | REGULADOR | 0 |
| ANT-R0001991 | C P U | 0 |
| ANT-R0001990 | MONITOR | 0 |
| ANT-00027607 | VENTILADOR DE PEDESTAL | 0 |
| ANT-00047016 | SILLA GIRATORIA | 0 |
| ANT-00047017 | SILLA GIRATORIA | 0 |
| ANT-R0001917 | ENFRIADOR Y CALENTADOR DE AGUA | 0 |
| ANT-R0001977 | IMPRESORA MATRIZ | 0 |
| ANT-00020911 | MAQUINA DE ESCRIBIR MECANICA | 0 |
| ANT-00020510 | SILLA GIRATORIA | 0 |
| ANT-00010675 | SILLA FIJA | 0 |
| ANT-00010674 | SILLA FIJA | 0 |
| ANT-00010672 | SILLA FIJA | 0 |
| ANT-00010671 | SILLA FIJA | 0 |
| ANT-00010670 | SILLA FIJA | 0 |
| ANT-00046636 | SILLA FIJA | 0 |
| ANT-00044586 | ESCRITORIO SECRETARIAL | 0 |
| ANT-00044588 | ARCHIVERO 3 CAJONES | 0 |
| ANT-00044585 | ESCRITORIO EJECUTIVO | 0 |
| ANT-00027816 | SILLON EJECUTIVO C/CODERAS | 0 |
| 00004780 | IMPRESORA LASER | 0 |
| ANT-00026764 | ESCRITORIO SECRETARIAL | 0 |
| ANT-R0001371 | IMPRESORA LASER | 0 |
| ANT-R0001358 | MONITOR | 0 |
| ANT-R0001359 | C P U | 0 |
| ANT-00026762 | SILLA FIJA | 0 |
| ANT-00026761 | SILLA FIJA | 0 |
| ANT-00026760 | SILLA FIJA | 0 |
| ANT-00025459 | ARCHIVERO 4 CAJONES | 0 |
| ANT-00026759 | SILLA FIJA | 0 |
| ANT-00027783 | VENTILADOR DE PEDESTAL | 0 |
| ANT-00029868 | SILLA FIJA C/CODERAS | 0 |
| ANT-00033872 | VENTILADOR DE PEDESTAL | 0 |
| ANT-00017333 | MAQUINA DE ESCRIBIR MECANICA | 0 |
| ANT-00017332 | ARCHIVERO 3 CAJONES | 0 |
| ANT-00017331 | ESCRITORIO SECRETARIAL | 0 |
| ANT-00000108 | MAQUINA DE ESCRIBIR MECANICA | 0 |
| ANT-00029905 | SILLA SECRETARIAL GIRATORIA | 0 |
| ANT-00029869 | SILLA FIJA C/CODERAS | 0 |
| ANT-00029867 | SILLA FIJA C/CODERAS | 0 |
| ANT-R0300327 | MAQUINA DE ESCRIBIR MECANICA | 0 |
| ANT-D1600442 | C P U | 0 |
| ANT-D1600300 | MONITOR | 0 |
| ANT-R0001953 | MAQUINA DE ESCRIBIR MECANICA | 0 |
| ANT-00003159 | MAQUINA DE ESCRIBIR ELECTRICA | 0 |
| ANT-00023787 | SILLA FIJA C/CODERAS | 0 |
| ANT-R0300322 | ARCHIVERO 4 CAJONES | 0 |
| ANT-00044531 | ESCRITORIO SECRETARIAL | 0 |
| ANT-00022687 | MAQUINA DE ESCRIBIR ELECTRICA | 0 |
| ANT-R0300328 | MAQUINA DE ESCRIBIR MECANICA | 0 |
| ANT-D1401341 | MUEBLE O MESA P/COMPUTADORA | 0 |
| ANT-D1401327 | ARCHIVERO 3 CAJONES | 0 |
| ANT-D1401317 | LIBRERO | 0 |
| ANT-00017089 | MESA MULTIUSOS | 0 |
| ANT-00017088 | SILLA FIJA | 0 |
| ANT-00017087 | SILLA FIJA | 0 |
| ANT-00017086 | SILLA FIJA | 0 |
| ANT-00017085 | SILLA FIJA | 0 |
| ANT-00017084 | ESCRITORIO SECRETARIAL | 0 |
| ANT-00017083 | ARCHIVERO 4 CAJONES | 0 |
| ANT-00036575 | SILLA FIJA | 0 |

| | | |
|---|---|---|
| ANT-R0000837 | MAQUINA DE ESCRIBIR MECANICA | 0 |
| ANT-R0000836 | ARCHIVERO 4 CAJONES | 0 |
| ANT-00044442 | ANAQUEL O ESTANTE | 0 |
| ANT-00044443 | ESCRITORIO SECRETARIAL | 0 |
| ANT-00044444 | MAQUINA DE ESCRIBIR MECANICA | 0 |
| ANT-00036457 | SILLA SECRETARIAL GIRATORIA | 0 |
| ANT-00036458 | SILLA SECRETARIAL GIRATORIA | 0 |
| ANT-00036574 | SILLA FIJA | 0 |
| ANT-00015787 | MAQUINA DE ESCRIBIR MECANICA | 0 |
| ANT-00015788 | MAQUINA DE ESCRIBIR MECANICA | 0 |
| ANT-00044532 | SILLON EJECUTIVO C/CODERAS | 0 |
| ANT-00044535 | REGULADOR | 0 |
| ANT-00036561 | C P U | 0 |
| ANT-00034040 | ASTA Y BANDERA | 0 |
| ANT-00009400 | MAQUINA DE ESCRIBIR MECANICA | 0 |
| ANT-00036196 | IMPRESORA MATRIZ | 0 |
| ANT-00044534 | MUEBLE O MESA P/COMPUTADORA | 0 |
| ANT-00036562 | MONITOR | 0 |
| ANT-00046638 | ESCRITORIO SECRETARIAL | 0 |
| ANT-00046642 | SILLA FIJA | 0 |
| ANT-00046640 | SILLA FIJA | 0 |
| ANT-00046641 | SILLA FIJA | 0 |
| ANT-00044536 | SILLA FIJA C/CODERAS | 0 |
| ANT-00046643 | ARCHIVERO 3 CAJONES | 0 |
| ANT-00015316 | ARCHIVERO 3 CAJONES | 0 |
| ANT-00046637 | MAQUINA DE ESCRIBIR MECANICA | 0 |
| ANT-00046639 | ESCRITORIO EJECUTIVO | 0 |
| ANT-00044533 | SILLON EJECUTIVO C/CODERAS | 0 |
| ANT-00035852 | ESCRITORIO EJECUTIVO | 0 |
| ANT-D1401342 | MUEBLE O MESA P/COMPUTADORA | 0 |
| ANT-D1401315 | LIBRERO | 0 |
| ANT-D1401314 | LIBRERO | 0 |
| ANT-00015694 | GABINETE | 0 |
| ANT-R0001356 | REGULADOR | 0 |
| ANT-00015700 | ESCRITORIO EJECUTIVO | 0 |
| ANT-00015699 | SILLA FIJA | 0 |
| ANT-00015698 | SILLA FIJA | 0 |
| ANT-00044652 | LIBRERO | 0 |
| ANT-00007334 | ESCRITORIO EJECUTIVO | 0 |
| ANT-00049420 | IMPRESORA | 5634.12 |
| ANT-00049419 | MOUSE | 0 |
| ANT-00049418 | TECLADO | 0 |
| ANT-00012736 | MAQUINA DE ESCRIBIR MECANICA | 0 |
| ANT-00027980 | MAQUINA DE ESCRIBIR ELECTRICA | 0 |
| ANT-00029617 | ASTA Y BANDERA | 0 |
| ANT-00030106 | VENTILADOR DE PEDESTAL | 0 |
| ANT-00030103 | SILLA FIJA | 0 |
| ANT-00030107 | SILLA FIJA | 0 |
| ANT-00030111 | SILLA FIJA | 0 |
| ANT-R0200156 | MONITOR | 0 |
| ANT-R0200155 | C P U | 0 |
| ANT-00033754 | REGULADOR | 0 |
| ANT-00030105 | SILLA FIJA | 0 |
| ANT-00046634 | SILLA FIJA | 0 |
| ANT-00030112 | SILLA FIJA | 0 |
| ANT-00030104 | MAQUINA DE ESCRIBIR MECANICA | 0 |
| ANT-00030110 | ESCRITORIO SECRETARIAL | 0 |
| ANT-00007398 | ASTA Y BANDERA | 0 |
| ANT-00030109 | ARCHIVERO 4 CAJONES | 0 |
| ANT-00030108 | ARCHIVERO 3 CAJONES | 0 |
| ANT-00046633 | ARCHIVERO 3 CAJONES | 0 |
| ANT-R0300412 | IMPRESORA MATRIZ | 0 |
| ANT-00027819 | SILLON EJECUTIVO C/CODERAS | 0 |
| ANT-00046635 | ESCRITORIO EJECUTIVO | 0 |
| ANT-00017161 | SILLA FIJA | 0 |
| ANT-00025326 | MAQUINA DE ESCRIBIR MECANICA | 0 |
| ANT-00033486 | MAQUINA DE ESCRIBIR MECANICA | 0 |
| ANT-00017159 | SILLA FIJA | 0 |
| ANT-00017158 | SILLA FIJA | 0 |
| ANT-00017157 | SILLA FIJA | 0 |
| ANT-00017156 | SILLA FIJA | 0 |

| | | |
|---|---|---|
| ANT-00017155 | MAQUINA DE ESCRIBIR MECANICA | 0 |
| ANT-00017246 | ESCRITORIO SECRETARIAL | 0 |
| ANT-R0001998 | MAQUINA DE ESCRIBIR MECANICA | 0 |
| ANT-00017346 | ESCRITORIO EJECUTIVO | 0 |
| ANT-00017347 | ESCRITORIO SECRETARIAL | 0 |
| ANT-00017257 | SILLA FIJA C/CODERAS | 0 |
| ANT-00017256 | SILLA FIJA | 0 |
| ANT-00017255 | SILLA FIJA | 0 |
| ANT-00017254 | SILLA FIJA | 0 |
| ANT-R0001997 | MAQUINA DE ESCRIBIR MECANICA | 0 |
| ANT-00017253 | SILLA FIJA | 0 |
| ANT-00017252 | SILLA FIJA | 0 |
| ANT-00017251 | SILLA FIJA | 0 |
| ANT-00017250 | SILLA FIJA | 0 |
| ANT-00017249 | SILLA FIJA | 0 |
| ANT-00017248 | GABINETE | 0 |
| ANT-00017247 | ARCHIVERO 3 CAJONES | 0 |
| ANT-00017171 | SILLA FIJA | 0 |
| ANT-00049392 | SACAPUNTAS ELECTRICO | 243.6 |
| ANT-00044911 | ARCHIVERO 3 CAJONES | 0 |
| ANT-00044906 | SILLA FIJA | 0 |
| ANT-00017185 | SILLA FIJA | 0 |
| ANT-00033483 | MAQUINA DE ESCRIBIR MECANICA | 0 |
| ANT-00017612 | ARCHIVERO 3 CAJONES | 0 |
| ANT-00044909 | ARCHIVERO 3 CAJONES | 0 |
| ANT-00044910 | ARCHIVERO 3 CAJONES | 0 |
| ANT-00044908 | SILLA FIJA | 0 |
| ANT-00044907 | SILLA FIJA | 0 |
| ANT-00044905 | SILLA FIJA | 0 |
| ANT-00044912 | ESCRITORIO EJECUTIVO | 0 |
| ANT-00017172 | SILLA FIJA | 0 |
| ANT-00021678 | SILLON EJECUTIVO C/CODERAS | 0 |
| ANT-00038284 | ESCRITORIO SECRETARIAL | 0 |
| ANT-00044810 | ARCHIVERO 3 CAJONES | 0 |
| ANT-00044809 | ESCRITORIO SECRETARIAL | 0 |
| ANT-00015492 | SILLA FIJA | 0 |
| ANT-00015491 | SILLA FIJA | 0 |
| ANT-00015490 | SILLA FIJA | 0 |
| ANT-00015489 | SILLA FIJA | 0 |
| ANT-R0500831 | MAQUINA DE ESCRIBIR MECANICA | 0 |
| ANT-00009282 | SILLA FIJA | 0 |
| ANT-R0001966 | MAQUINA DE ESCRIBIR MECANICA | 0 |
| ANT-00029847 | IMPRESORA MATRIZ | 0 |
| ANT-R0001844 | MAQUINA DE ESCRIBIR ELECTRICA | 0 |
| ANT-00016020 | PIZARRON | 0 |
| ANT-00016019 | VENTILADOR DE PEDESTAL | 0 |
| ANT-00016018 | SILLA FIJA | 0 |
| ANT-00016017 | SILLA FIJA | 0 |
| ANT-00016016 | SILLA FIJA | 0 |
| ANT-00016015 | SILLA FIJA | 0 |
| ANT-00016014 | SILLA GIRATORIA | 0 |
| ANT-00016013 | SILLA FIJA | 0 |
| ANT-00016012 | SILLA FIJA | 0 |
| ANT-00016011 | MAQUINA DE ESCRIBIR MECANICA | 0 |
| ANT-00016010 | SILLA FIJA | 0 |
| ANT-00016009 | MESA P/MAQUINA DE ESCRIBIR | 0 |
| ANT-00016008 | MAQUINA DE ESCRIBIR MECANICA | 0 |
| ANT-00016007 | GABINETE | 0 |
| ANT-00016006 | ESCRITORIO SECRETARIAL | 0 |
| ANT-00016005 | ARCHIVERO 3 CAJONES | 0 |
| ANT-00015795 | ARCHIVERO 4 CAJONES | 0 |
| ANT-00015794 | SILLA FIJA | 0 |
| ANT-00015793 | SILLA FIJA | 0 |
| ANT-00015792 | ESCRITORIO SECRETARIAL | 0 |
| ANT-00015791 | ESCRITORIO SECRETARIAL | 0 |
| ANT-00015790 | MAQUINA DE ESCRIBIR MECANICA | 0 |
| ANT-00015789 | MAQUINA DE ESCRIBIR MECANICA | 0 |
| ANT-R0200426 | C P U | 0 |
| ANT-R0300427 | MONITOR | 0 |
| ANT-00036502 | ARCHIVERO 4 CAJONES | 0 |
| ANT-00036582 | PIZARRON DE CORCHO | 0 |

| | | |
|---|---|---|
| ANT-00036578 | SILLA FIJA | 0 |
| ANT-00036577 | SILLA FIJA | 0 |
| ANT-00036576 | SILLA FIJA | 0 |
| ANT-00009277 | SILLA FIJA | 0 |
| ANT-00009278 | SILLA FIJA | 0 |
| ANT-00009276 | SILLA FIJA | 0 |
| ANT-00009286 | SILLA FIJA | 0 |
| ANT-00026127 | SILLA FIJA | 0 |
| ANT-R0001965 | MAQUINA DE ESCRIBIR MECANICA | 0 |
| ANT-00029061 | IMPRESORA MATRIZ | 0 |
| ANT-00044491 | MAQUINA DE ESCRIBIR MECANICA | 0 |
| ANT-R0001984 | MAQUINA DE ESCRIBIR ELECTRICA | 0 |
| ANT-R0001985 | MAQUINA DE ESCRIBIR MECANICA | 0 |
| ANT-00044493 | ESCRITORIO SECRETARIAL | 0 |
| ANT-00044492 | ESCRITORIO SECRETARIAL | 0 |
| ANT-00016119 | SILLA FIJA | 0 |
| ANT-00016118 | SILLA FIJA | 0 |
| ANT-00044490 | SILLA FIJA | 0 |
| ANT-00016116 | SILLA FIJA | 0 |
| ANT-00016115 | ARCHIVERO 4 CAJONES | 0 |
| ANT-00016114 | ARCHIVERO 3 CAJONES | 0 |
| ANT-00016121 | MAQUINA DE ESCRIBIR MECANICA | 0 |
| ANT-00044489 | ARCHIVERO 3 CAJONES | 0 |
| ANT-00026757 | MAQUINA DE ESCRIBIR MECANICA | 0 |
| ANT-00016509 | SILLA FIJA | 0 |
| ANT-00016508 | SILLA FIJA | 0 |
| ANT-00044481 | SILLA FIJA | 0 |
| ANT-00044486 | SILLA FIJA | 0 |
| ANT-00044487 | SILLA FIJA | 0 |
| ANT-00044485 | SILLA FIJA | 0 |
| ANT-00044484 | SILLA FIJA | 0 |
| ANT-00044483 | SILLA FIJA | 0 |
| ANT-00044482 | SILLA FIJA | 0 |
| ANT-00016506 | SILLA FIJA | 0 |
| ANT-00016505 | GABINETE | 0 |
| ANT-00044488 | ESCRITORIO SECRETARIAL | 0 |
| ANT-00010718 | MAQUINA DE ESCRIBIR MECANICA | 0 |
| ANT-00044599 | MAQUINA DE ESCRIBIR MECANICA | 0 |
| ANT-00044591 | MAQUINA DE ESCRIBIR MECANICA | 0 |
| ANT-00044590 | MAQUINA DE ESCRIBIR MECANICA | 0 |
| ANT-00044593 | SILLA FIJA | 0 |
| ANT-00010715 | SILLA FIJA | 0 |
| ANT-00044595 | SILLA FIJA | 0 |
| ANT-00010713 | SILLA FIJA | 0 |
| ANT-00010712 | SILLA FIJA | 0 |
| ANT-00010711 | SILLA FIJA | 0 |
| ANT-00044592 | SILLA FIJA | 0 |
| ANT-00010709 | SILLA FIJA | 0 |
| ANT-00044594 | SILLA FIJA | 0 |
| ANT-00044596 | LOCKER | 0 |
| ANT-00044589 | ARCHIVERO 3 CAJONES | 0 |
| ANT-00044597 | ESCRITORIO SECRETARIAL | 0 |
| ANT-00044598 | ESCRITORIO EJECUTIVO | 0 |
| ANT-00016714 | MAQUINA DE ESCRIBIR MECANICA | 0 |
| ANT-00016713 | SILLA FIJA | 0 |
| ANT-00016712 | SILLA FIJA | 0 |
| ANT-00016711 | SILLA FIJA | 0 |
| ANT-00016710 | SILLA FIJA | 0 |
| ANT-00016709 | ARCHIVERO 3 CAJONES | 0 |
| ANT-00016708 | ESCRITORIO SECRETARIAL | 0 |
| ANT-R0002046 | MAQUINA DE ESCRIBIR MECANICA | 0 |
| ANT-R0000653 | MAQUINA DE ESCRIBIR MECANICA | 0 |
| ANT-R0300340 | MAQUINA DE ESCRIBIR ELECTRICA | 0 |
| ANT-00033933 | ARCHIVERO 3 CAJONES + CAJA DE SEGURIDAD | 0 |
| ANT-D0300009 | C P U | 0 |
| ANT-00029645 | MONITOR | 0 |
| ANT-00034609 | SILLA FIJA | 0 |
| ANT-00034610 | SILLA FIJA | 0 |
| ANT-00034612 | SILLA FIJA | 0 |
| ANT-00034639 | EXTINGUIDOR | 0 |
| ANT-00034654 | PIZARRON | 0 |

| | | |
|---|---|---|
| ANT-R0000764 | ANAQUEL O ESTANTE | 0 |
| ANT-R0000759 | ANAQUEL O ESTANTE | 0 |
| ANT-00038912 | SACAPUNTAS ELECTRICO | 0 |
| ANT-00034652 | MESA P/MAQUINA DE ESCRIBIR | 0 |
| ANT-00034641 | TELEFONO SECRETARIAL | 0 |
| ANT-00033871 | VENTILADOR DE PEDESTAL | 0 |
| ANT-00038913 | MAQUINA DE ESCRIBIR MECANICA | 0 |
| ANT-00034611 | SILLA FIJA | 0 |
| ANT-00034599 | CESTO DE BASURA | 0 |
| ANT-00034598 | CESTO DE BASURA | 0 |
| ANT-00034626 | MUEBLE O MESA P/COMPUTADORA | 0 |
| ANT-00034595 | CESTO DE BASURA | 0 |
| ANT-00034570 | ARCHIVERO 4 CAJONES | 0 |
| ANT-00039957 | C P U | 0 |
| ANT-00039963 | IMPRESORA | 0 |
| ANT-00039962 | MONITOR | 0 |
| ANT-00034632 | VENTILADOR DE PEDESTAL | 0 |
| ANT-00034630 | SILLA SECRETARIAL C/RODAJAS | 0 |
| ANT-00034627 | SILLA SECRETARIAL C/RODAJAS | 0 |
| ANT-00034589 | ESCRITORIO SECRETARIAL | 0 |
| ANT-00034588 | ESCRITORIO SECRETARIAL | 0 |
| ANT-R0000757 | ANAQUEL O ESTANTE | 0 |
| ANT-R0000655 | IMPRESORA MATRIZ | 0 |
| ANT-00027301 | REGULADOR | 0 |
| ANT-00034668 | VENTILADOR DE PEDESTAL | 0 |
| ANT-R0000758 | ANAQUEL O ESTANTE | 0 |
| ANT-R0000756 | ANAQUEL O ESTANTE | 0 |
| ANT-00015784 | ARCHIVERO 3 CAJONES | 0 |
| ANT-00044175 | ESCRITORIO SECRETARIAL | 0 |
| ANT-00015786 | SILLA FIJA | 0 |
| ANT-00016539 | SILLA FIJA | 0 |
| ANT-00016545 | MAQUINA DE ESCRIBIR MECANICA | 0 |
| ANT-00016544 | ESCRITORIO SECRETARIAL | 0 |
| ANT-00016543 | ARCHIVERO 3 CAJONES | 0 |
| ANT-00016542 | SILLA FIJA | 0 |
| ANT-00016541 | SILLA FIJA | 0 |
| ANT-00016540 | SILLA FIJA | 0 |
| ANT-R0001910 | ARCHIVERO 4 CAJONES | 0 |
| ANT-00007410 | SILLA FIJA | 0 |
| ANT-00010172 | ANAQUEL O ESTANTE | 0 |
| ANT-00010171 | ARCHIVERO 3 CAJONES | 0 |
| ANT-00010170 | ESCRITORIO SECRETARIAL | 0 |
| ANT-00010169 | MESA MULTIUSOS | 0 |
| ANT-00007418 | MAQUINA DE ESCRIBIR MECANICA | 0 |
| ANT-00007417 | SILLA FIJA | 0 |
| ANT-00007416 | SILLA FIJA | 0 |
| ANT-00007415 | SILLA FIJA | 0 |
| ANT-00007414 | SILLA FIJA | 0 |
| ANT-00007413 | SILLA FIJA | 0 |
| ANT-00007412 | SILLA FIJA | 0 |
| ANT-00007411 | SILLA FIJA | 0 |
| ANT-00044871 | SILLA FIJA | 0 |
| ANT-D0000402 | MUEBLE O MESA P/COMPUTADORA | 0 |
| ANT-D0000401 | MUEBLE O MESA P/COMPUTADORA | 0 |
| ANT-00044738 | SILLA GIRATORIA | 0 |
| ANT-00007430 | ARCHIVERO 3 CAJONES | 0 |
| ANT-00007429 | MAQUINA DE ESCRIBIR MECANICA | 0 |
| ANT-00007428 | ESCRITORIO SECRETARIAL | 0 |
| ANT-00007427 | ESCRITORIO SECRETARIAL | 0 |
| ANT-00044878 | SILLA FIJA | 0 |
| ANT-00044877 | SILLA FIJA | 0 |
| ANT-00044876 | SILLA FIJA | 0 |
| ANT-00044875 | SILLA FIJA | 0 |
| ANT-00044874 | SILLA FIJA | 0 |
| ANT-00044873 | SILLA FIJA | 0 |
| ANT-00044872 | SILLA FIJA | 0 |
| ANT-00016870 | ARCHIVERO 4 CAJONES | 0 |
| ANT-00016874 | VENTILADOR DE PEDESTAL | 0 |
| ANT-00016873 | VENTILADOR DE PEDESTAL | 0 |
| ANT-00016871 | ARCHIVERO 4 CAJONES | 0 |
| ANT-00016868 | ESCRITORIO SECRETARIAL | 0 |

| | | |
|---|---|---|
| ANT-00016867 | IMPRESORA MATRIZ | 0 |
| ANT-00008142 | VENTILADOR DE PEDESTAL | 0 |
| ANT-00008141 | VENTILADOR DE PEDESTAL | 0 |
| ANT-00016869 | ARCHIVERO 3 CAJONES | 0 |
| ANT-00016872 | MAQUINA DE ESCRIBIR MECANICA | 0 |
| ANT-R0001520 | IMPRESORA MATRIZ | 0 |
| ANT-D1600478 | C P U | 0 |
| ANT-00015619 | SILLA FIJA | 0 |
| ANT-00044475 | SILLA FIJA | 0 |
| ANT-00044476 | SILLA FIJA | 0 |
| ANT-00015616 | ARCHIVERO 4 CAJONES | 0 |
| ANT-00044473 | ESCRITORIO SECRETARIAL | 0 |
| ANT-00015622 | SILLA FIJA | 0 |
| ANT-00044474 | SILLA FIJA | 0 |
| ANT-00015620 | SILLA FIJA | 0 |
| ANT-00015322 | ESCRITORIO SECRETARIAL | 0 |
| ANT-00009570 | SILLA GIRATORIA | 0 |
| ANT-00015329 | MAQUINA DE ESCRIBIR MECANICA | 0 |
| ANT-00015328 | ARCHIVERO 4 CAJONES | 0 |
| ANT-00015327 | SILLA FIJA | 0 |
| ANT-00015326 | SILLA FIJA | 0 |
| ANT-00015325 | SILLA FIJA | 0 |
| ANT-00015324 | MESA P/MAQUINA DE ESCRIBIR | 0 |
| ANT-00015323 | ESCRITORIO SECRETARIAL | 0 |
| ANT-00044869 | SILLA FIJA | 0 |
| ANT-00007437 | ARCHIVERO 3 CAJONES | 0 |
| ANT-00007436 | ESCRITORIO EJECUTIVO | 0 |
| ANT-00044867 | SILLA FIJA | 0 |
| ANT-00044866 | SILLA FIJA | 0 |
| ANT-00044865 | SILLA FIJA | 0 |
| ANT-00044868 | MAQUINA DE ESCRIBIR MECANICA | 0 |
| ANT-00044870 | ESCRITORIO SECRETARIAL | 0 |
| ANT-00016107 | SILLA FIJA | 0 |
| ANT-00016106 | SILLA FIJA | 0 |
| ANT-00016105 | SILLA FIJA | 0 |
| ANT-00016104 | SILLA FIJA | 0 |
| ANT-00016103 | SILLA FIJA | 0 |
| ANT-00016102 | SILLA FIJA | 0 |
| ANT-00016101 | SILLA FIJA | 0 |
| ANT-00016100 | SILLA FIJA | 0 |
| ANT-00016099 | SILLA FIJA | 0 |
| ANT-00016098 | SILLA FIJA | 0 |
| ANT-00016097 | SILLA FIJA | 0 |
| ANT-00016096 | SILLA FIJA | 0 |
| ANT-00016111 | GABINETE | 0 |
| ANT-00016110 | ARCHIVERO 3 CAJONES | 0 |
| ANT-00016109 | ESCRITORIO EJECUTIVO | 0 |
| ANT-00016108 | ESCRITORIO SECRETARIAL | 0 |
| ANT-A0003990 | CORTINA CON RODILLO MANUAL | 0 |
| 00007434 | ARCHIVERO 4 CAJONES | 0 |
| 00007429 | GABINETE | 0 |
| 00007428 | ARCHIVERO 4 CAJONES | 0 |
| ANT-00035022 | ENFRIADOR Y CALENTADOR DE AGUA | 0 |
| ANT-00008949 | ARCHIVERO 4 CAJONES | 0 |
| ANT-D1400211 | ARCHIVERO 4 CAJONES | 0 |
| ANT-C0000650 | TELEFONO | 0 |
| ANT-C0000644 | TELEFONO | 0 |
| ANT-A0003137 | SILLA SECRETARIAL GIRATORIA | 0 |
| ANT-A0003130 | C P U | 0 |
| ANT-A0003125 | SILLA SECRETARIAL GIRATORIA | 0 |
| ANT-A0003118 | MONITOR C/BOCINAS | 0 |
| ANT-A0003112 | SILLA SECRETARIAL GIRATORIA | 0 |
| ANT-A0003096 | SILLA DE VISITA | 0 |
| ANT-A0003080 | ARCHIVERO 3 CAJONES | 0 |
| ANT-A0003059 | ARCHIVERO 3 CAJONES | 0 |
| ANT-A0003053 | MONITOR C/BOCINAS | 0 |
| ANT-A0003989 | CORTINA CON RODILLO MANUAL | 0 |
| ANT-A0003988 | CORTINA CON RODILLO MANUAL | 0 |
| ANT-D1600453 | C P U | 0 |
| ANT-A0003892 | MONITOR | 0 |
| ANT-A0003991 | CORTINA CON RODILLO MANUAL | 0 |

| | | |
|---|---|---|
| ANT-D1400215 | ARCHIVERO 4 CAJONES | 0 |
| ANT-D1400214 | ARCHIVERO 4 CAJONES | 0 |
| ANT-D1400210 | ARCHIVERO 4 CAJONES | 0 |
| ANT-D1400209 | ARCHIVERO 4 CAJONES | 0 |
| ANT-D1400208 | ARCHIVERO 4 CAJONES | 0 |
| ANT-00045662 | SACAPUNTAS ELECTRICO | 243.6 |
| ANT-00037355 | REGULADOR | 0 |
| ANT-00008641 | ARCHIVERO 4 CAJONES | 0 |
| ANT-00048393 | GABINETE | 0 |
| ANT-00035012 | MESA P/MAQUINA DE ESCRIBIR | 0 |
| ANT-00008845 | ARCHIVERO 4 CAJONES | 0 |
| ANT-00043103 | MESA P/MAQUINA DE ESCRIBIR | 0 |
| ANT-00008834 | ARCHIVERO 4 CAJONES | 0 |
| ANT-R0200018 | ARCHIVERO 4 CAJONES | 0 |
| ANT-00008815 | GABINETE | 0 |
| ANT-00008808 | GABINETE | 0 |
| ANT-00008806 | ARCHIVERO 4 CAJONES | 0 |
| ANT-00047699 | MESA P/MAQUINA DE ESCRIBIR | 0 |
| ANT-00035003 | PERCHERO | 0 |
| ANT-00037145 | MONITOR | 0 |
| ANT-A0003079 | SILLA DE VISITA | 0 |
| ANT-A0003078 | SILLA DE VISITA | 0 |
| ANT-A0003077 | SILLA DE VISITA | 0 |
| ANT-A0003076 | SILLON EJECUTIVO C/CODERAS | 0 |
| ANT-A0003075 | ESCRITORIO C/LATERAL | 0 |
| ANT-C0000647 | TELEFONO | 0 |
| ANT-A0003074 | MONITOR C/BOCINAS | 0 |
| ANT-A0003073 | C P U | 0 |
| ANT-A0003072 | SILLA SECRETARIAL GIRATORIA | 0 |
| ANT-A0003071 | ESCRITORIO RECTANGULAR | 0 |
| ANT-A0003070 | ARCHIVERO 3 CAJONES | 0 |
| ANT-A0003069 | SILLA DE VISITA | 0 |
| ANT-A0003068 | SILLA DE VISITA | 0 |
| ANT-A0003067 | SILLA DE VISITA | 0 |
| ANT-A0003066 | SILLON EJECUTIVO C/CODERAS | 0 |
| ANT-A0003065 | ESCRITORIO C/LATERAL | 0 |
| ANT-A0003064 | MONITOR C/BOCINAS | 0 |
| ANT-A0003063 | C P U | 0 |
| ANT-A0003062 | IMPRESORA | 0 |
| ANT-A0003061 | SILLA SECRETARIAL GIRATORIA | 0 |
| ANT-A0003060 | ESCRITORIO RECTANGULAR | 0 |
| ANT-A0003058 | SILLA DE VISITA | 0 |
| ANT-A0003057 | SILLA DE VISITA | 0 |
| ANT-A0003056 | SILLA DE VISITA | 0 |
| ANT-A0003055 | SILLON EJECUTIVO C/CODERAS | 0 |
| ANT-A0003054 | ESCRITORIO C/LATERAL | 0 |
| ANT-C0000645 | TELEFONO | 0 |
| ANT-A0003052 | C P U | 0 |
| ANT-A0003051 | SILLA SECRETARIAL GIRATORIA | 0 |
| ANT-A0003050 | ESCRITORIO C/LATERAL | 0 |
| ANT-A0003049 | MONITOR | 0 |
| ANT-A0003048 | C P U | 0 |
| ANT-A0003047 | IMPRESORA | 0 |
| ANT-A0003046 | SILLA VISITA C/BRAZOS | 0 |
| ANT-00008912 | ARCHIVERO 4 CAJONES | 0 |
| ANT-A0003045 | SILLA VISITA C/BRAZOS | 0 |
| ANT-A0003044 | SILLA VISITA C/BRAZOS | 0 |
| ANT-A0003043 | SILLON EJECUTIVO C/CODERAS | 0 |
| ANT-A0003042 | CREDENZA 4 PTAS. | 0 |
| ANT-A0003041 | ARCHIVERO 3 CAJONES | 0 |
| ANT-A0003040 | ESCRITORIO C/LATERAL | 0 |
| ANT-A0003097 | SILLA DE VISITA | 0 |
| ANT-A0003095 | MESA DE TRABAJO | 0 |
| ANT-C0000649 | TELEFONO | 0 |
| ANT-A0003094 | MONITOR C/BOCINAS | 0 |
| ANT-A0003093 | C P U | 0 |
| ANT-A0003092 | SILLA SECRETARIAL GIRATORIA | 0 |
| ANT-A0003091 | ESCRITORIO RECTANGULAR | 0 |
| ANT-A0003090 | ARCHIVERO 3 CAJONES | 0 |
| ANT-A0003089 | SILLA DE VISITA | 0 |
| ANT-A0003088 | SILLA DE VISITA | 0 |

| | | |
|---|---|---|
| ANT-A0003087 | SILLA DE VISITA | 0 |
| ANT-A0003086 | SILLON EJECUTIVO C/CODERAS | 0 |
| ANT-A0003085 | ESCRITORIO C/LATERAL | 0 |
| ANT-A0003084 | MONITOR C/BOCINAS | 0 |
| ANT-A0003083 | C P U | 0 |
| ANT-A0003082 | SILLA SECRETARIAL GIRATORIA | 0 |
| ANT-A0003081 | ESCRITORIO RECTANGULAR | 0 |
| ANT-00037669 | ARCHIVERO 4 CAJONES | 0 |
| ANT-00037668 | ARCHIVERO 4 CAJONES | 0 |
| ANT-00036993 | MONITOR | 0 |
| ANT-A0003141 | SILLA VISITA C/BRAZOS | 0 |
| ANT-A0003140 | SILLA VISITA C/BRAZOS | 0 |
| ANT-A0003139 | SILLA VISITA C/BRAZOS | 0 |
| ANT-A0003138 | SILLA VISITA C/BRAZOS | 0 |
| ANT-C0000652 | TELEFONO | 0 |
| ANT-A0003136 | SILLA SECRETARIAL GIRATORIA | 0 |
| ANT-A0003135 | ESCRITORIO | 0 |
| ANT-C0000651 | TELEFONO | 0 |
| ANT-A0003134 | SILLA SECRETARIAL GIRATORIA | 0 |
| ANT-A0003133 | SILLA SECRETARIAL GIRATORIA | 0 |
| ANT-A0003132 | SILLA SECRETARIAL GIRATORIA | 0 |
| ANT-A0003131 | MONITOR C/BOCINAS | 0 |
| ANT-A0003129 | IMPRESORA | 0 |
| ANT-A0003128 | ARCHIVERO 3 CAJONES | 0 |
| ANT-A0003127 | SILLA DE VISITA | 0 |
| ANT-A0003126 | SILLA DE VISITA | 0 |
| ANT-A0003124 | ESCRITORIO C/LATERAL | 0 |
| ANT-A0003123 | ARCHIVERO 3 CAJONES | 0 |
| ANT-A0003122 | SILLA DE VISITA | 0 |
| ANT-A0003121 | SILLA DE VISITA | 0 |
| ANT-A0003120 | SILLA SECRETARIAL GIRATORIA | 0 |
| ANT-A0003119 | ESCRITORIO C/LATERAL | 0 |
| ANT-A0003117 | C P U | 0 |
| ANT-A0003116 | IMPRESORA | 0 |
| ANT-A0003115 | ARCHIVERO 3 CAJONES | 0 |
| ANT-A0003114 | SILLA DE VISITA | 0 |
| ANT-A0003113 | SILLA DE VISITA | 0 |
| ANT-A0003111 | ESCRITORIO C/LATERAL | 0 |
| ANT-A0003110 | SILLA DE VISITA | 0 |
| ANT-A0003109 | SILLA DE VISITA | 0 |
| ANT-A0003108 | SILLA DE VISITA | 0 |
| ANT-A0003107 | SILLA DE VISITA | 0 |
| ANT-A0003106 | SILLA DE VISITA | 0 |
| ANT-A0003105 | SILLA DE VISITA | 0 |
| ANT-A0003104 | MESA REDONDA | 0 |
| ANT-A0003103 | SILLA DE VISITA | 0 |
| ANT-A0003102 | SILLA DE VISITA | 0 |
| ANT-A0003101 | SILLA DE VISITA | 0 |
| ANT-A0003100 | SILLA DE VISITA | 0 |
| ANT-A0003099 | SILLA DE VISITA | 0 |
| ANT-A0003098 | SILLA DE VISITA | 0 |
| ANT-00045848 | MONITOR | 1506.84 |
| ANT-00040814 | VENTILADOR DE PEDESTAL | 0 |
| ANT-00037141 | C P U | 0 |
| ANT-00037140 | C P U | 0 |
| ANT-00037139 | C P U | 0 |
| ANT-00037138 | C P U | 0 |
| ANT-00037030 | MONITOR | 0 |
| ANT-00033694 | APENDICE SEMANARIO JUDICIAL | 0 |
| ANT-00047224 | C P U | 4587.27 |
| ANT-A0002947 | MONITOR | 0 |
| ANT-R0001535 | ARCHIVERO 4 CAJONES | 0 |
| ANT-00037926 | TALADRO | 0 |
| ANT-00037671 | ARCHIVERO 4 CAJONES | 0 |
| ANT-00037670 | ARCHIVERO 4 CAJONES | 0 |
| ANT-00037667 | ARCHIVERO 4 CAJONES | 0 |
| ANT-00037666 | ARCHIVERO 4 CAJONES | 0 |
| ANT-00037020 | C P U | 0 |
| ANT-00036963 | C P U | 0 |
| ANT-00008944 | ARCHIVERO 4 CAJONES | 0 |
| ANT-00008943 | ARCHIVERO 4 CAJONES | 0 |

| | | |
|---|---|---|
| ANT-00008932 | ARCHIVERO 4 CAJONES | 0 |
| ANT-00038282 | MAQUINA DE ESCRIBIR ELECTRICA | 0 |
| ANT-00042886 | IMPRESORA LASER | 7578.5 |
| ANT-00040013 | IMPRESORA LASER | 0 |
| ANT-00047968 | IMPRESORA LASER | 0 |
| ANT-00035025 | GABINETE | 0 |
| ANT-00044570 | ARCHIVERO 4 CAJONES | 0 |
| ANT-00008952 | ARCHIVERO 4 CAJONES | 0 |
| ANT-00008951 | ARCHIVERO 4 CAJONES | 0 |
| ANT-00008950 | ARCHIVERO 4 CAJONES | 0 |
| ANT-00008948 | ARCHIVERO 4 CAJONES | 0 |
| ANT-00008947 | ARCHIVERO 4 CAJONES | 0 |
| ANT-00008945 | ARCHIVERO 4 CAJONES | 0 |
| ANT-00024799 | LIBRERO | 0 |
| ANT-00024798 | LIBRERO | 0 |
| ANT-00020279 | ARCHIVERO 4 CAJONES | 0 |
| ANT-00020278 | ARCHIVERO 4 CAJONES | 0 |
| ANT-00020277 | ARCHIVERO 4 CAJONES | 0 |
| ANT-00020276 | ARCHIVERO 4 CAJONES | 0 |
| ANT-00035008 | REGULADOR | 0 |
| ANT-00008956 | ARCHIVERO 4 CAJONES | 0 |
| ANT-00008955 | ARCHIVERO 4 CAJONES | 0 |
| ANT-00008954 | ARCHIVERO 4 CAJONES | 0 |
| ANT-00008953 | ARCHIVERO 4 CAJONES | 0 |
| ANT-00027334 | VENTILADOR DE PEDESTAL | 0 |
| ANT-00044573 | REGULADOR | 0 |
| ANT-00035013 | REGULADOR | 0 |
| ANT-00030036 | REGULADOR | 0 |
| ANT-00030031 | ARCHIVERO 4 CAJONES | 0 |
| ANT-00030030 | ARCHIVERO 4 CAJONES | 0 |
| ANT-00030028 | MESA P/MAQUINA DE ESCRIBIR | 0 |
| ANT-00030023 | ASTA Y BANDERA | 0 |
| ANT-00027336 | VENTILADOR DE PEDESTAL | 0 |
| ANT-00002712 | IMPRESORA MATRIZ | 0 |
| ANT-00002705 | REGULADOR | 0 |
| ANT-00029047 | IMPRESORA MATRIZ | 0 |
| ANT-00028951 | REGULADOR | 0 |
| ANT-00028927 | REGULADOR | 0 |
| ANT-00033097 | APENDICE SEMANARIO JUDICIAL | 0 |
| ANT-00033099 | REGULADOR | 0 |
| 00000042 | ESQUINERO | 1 |
| ANT-00037458 | ANAQUEL O ESTANTE | 0 |
| ANT-00039220 | ANAQUEL O ESTANTE | 0 |
| 00003736 | ANAQUEL O ESTANTE | 0 |
| ANT-00046020 | ARCHIVERO 4 CAJONES | 0 |
| ANT-00045592 | LIBRERO | 2605.53 |
| ANT-00045440 | TRIPIE | 1597.22 |
| ANT-00045436 | SILLA | 489.88 |
| ANT-00040813 | VENTILADOR DE PEDESTAL | 0 |
| ANT-00038069 | REGULADOR | 0 |
| ANT-D1400231 | ARCHIVERO 4 CAJONES | 0 |
| ANT-C0000413 | TELEFONO | 0 |
| ANT-A0003945 | CORTINA CON RODILLO MANUAL | 0 |
| ANT-A0000424 | SILLA VISITA C/BRAZOS | 0 |
| ANT-A0000418 | MONITOR C/BOCINAS | 0 |
| ANT-A0000411 | SILLA DE VISITA | 0 |
| ANT-A0000405 | SILLA DE VISITA | 0 |
| ANT-A0000398 | SILLA DE VISITA | 0 |
| 00017603 | ENGRAPADORA USO RUDO | 0 |
| 00016188 | MONITOR | 0 |
| 00016183 | MONITOR | 0 |
| 00015951 | C P U | 0 |
| 00015953 | C P U | 0 |
| 00015956 | C P U | 0 |
| 00015954 | C P U | 0 |
| 00015952 | C P U | 0 |
| 00015955 | C P U | 0 |
| 00016192 | MONITOR | 0 |
| 00015945 | C P U | 0 |
| 00015943 | C P U | 0 |
| 00015946 | C P U | 0 |

| | | |
|---|---|---|
| 00015950 | C P U | 0 |
| 00016184 | MONITOR | 0 |
| ANT-A0000391 | SILLA DE VISITA | 0 |
| ANT-A0000385 | SILLA DE VISITA | 0 |
| ANT-A0000363 | SILLA DE VISITA | 0 |
| ANT-A0000336 | MONITOR C/BOCINAS | 0 |
| ANT-A0000329 | SILLA VISITA C/BRAZOS | 0 |
| ANT-00038064 | C P U | 0 |
| ANT-00038052 | MONITOR | 0 |
| ANT-00037944 | ARCHIVERO 4 CAJONES | 0 |
| ANT-A0000376 | SILLA SECRETARIAL GIRATORIA | 0 |
| ANT-A0000369 | ESCRITORIO C/LATERAL | 0 |
| ANT-A0000351 | SILLA DE VISITA | 0 |
| ANT-A0000344 | ESCRITORIO RECTANGULAR | 0 |
| ANT-00018284 | ANAQUEL O ESTANTE | 0 |
| ANT-00037464 | ANAQUEL O ESTANTE | 0 |
| ANT-00026371 | ANAQUEL O ESTANTE | 0 |
| ANT-00038617 | ANAQUEL O ESTANTE | 0 |
| 00016189 | MONITOR | 0 |
| 00016187 | MONITOR | 0 |
| 00016191 | MONITOR | 0 |
| 00016190 | MONITOR | 0 |
| 00016186 | MONITOR | 0 |
| 00016185 | MONITOR | 0 |
| 00016182 | MONITOR | 0 |
| 00016180 | MONITOR | 0 |
| 00015944 | C P U | 0 |
| 00015947 | C P U | 0 |
| 00015949 | C P U | 0 |
| 00016179 | MONITOR | 0 |
| 00015948 | C P U | 0 |
| 00019264 | C P U | 0 |
| ANT-00045441 | TELEVISOR | 4691.22 |
| ANT-00045439 | VIDEO CAMARA | 4176 |
| ANT-00045597 | SILLON 1 ASIENTO | 981.53 |
| ANT-00045596 | SILLON 1 ASIENTO | 981.53 |
| ANT-00045595 | SILLA | 8840.55 |
| ANT-00045594 | ESCRITORIO | 26521.65 |
| ANT-00045593 | PINTARRON | 2784 |
| ANT-00045591 | SOPORTE P/TELEVISION Y VIDEO | 838.76 |
| ANT-00018279 | ANAQUEL O ESTANTE | 0 |
| ANT-00026404 | ANAQUEL O ESTANTE | 0 |
| 00003735 | ANAQUEL O ESTANTE | 0 |
| 00000879 | ARCHIVERO 4 CAJONES | 0 |
| ANT-00045438 | SILLA | 489.88 |
| ANT-00045437 | SILLA | 489.88 |
| ANT-00045435 | SILLA | 489.88 |
| ANT-00045434 | MESA DE CENTRO | 1306.34 |
| ANT-00045642 | SACAPUNTAS ELECTRICO | 243.6 |
| 00000654 | ARCHIVERO 4 CAJONES | 0 |
| ANT-A0003987 | CORTINA CON RODILLO MANUAL | 0 |
| ANT-A0003986 | CORTINA CON RODILLO MANUAL | 0 |
| ANT-A0003946 | CORTINA CON RODILLO MANUAL | 0 |
| ANT-A0003944 | CORTINA CON RODILLO MANUAL | 0 |
| ANT-A0003942 | CORTINA CON RODILLO MANUAL | 0 |
| ANT-A0003941 | CORTINA CON RODILLO MANUAL | 0 |
| ANT-A0003940 | CORTINA CON RODILLO MANUAL | 0 |
| ANT-A0003939 | CORTINA CON RODILLO MANUAL | 0 |
| ANT-A0003938 | CORTINA CON RODILLO MANUAL | 0 |
| ANT-A0003943 | CORTINA CON RODILLO MANUAL | 0 |
| ANT-D1400330 | ARCHIVERO 4 CAJONES | 0 |
| ANT-00048703 | ARCHIVERO 4 CAJONES | 0 |
| ANT-D1400328 | ARCHIVERO 4 CAJONES | 0 |
| ANT-D1400327 | ARCHIVERO 4 CAJONES | 0 |
| ANT-D1400233 | ARCHIVERO 4 CAJONES | 0 |
| ANT-D1400232 | ARCHIVERO 4 CAJONES | 0 |
| ANT-D1400230 | ARCHIVERO 4 CAJONES | 0 |
| ANT-D1400229 | ARCHIVERO 4 CAJONES | 0 |
| ANT-00025805 | GABINETE | 0 |
| ANT-D1401941 | ARCHIVERO 3 CAJONES | 0 |
| ANT-D1401948 | ARCHIVERO 3 CAJONES | 0 |

| | | |
|---|---|---|
| ANT-D1401937 | ARCHIVERO 3 CAJONES | 0 |
| ANT-R0001905 | ARCHIVERO 4 CAJONES | 0 |
| ANT-00037941 | ARCHIVERO 4 CAJONES | 0 |
| ANT-00037940 | ARCHIVERO 4 CAJONES | 0 |
| ANT-A0000425 | SILLA VISITA C/BRAZOS | 0 |
| ANT-A0000423 | SILLA VISITA C/BRAZOS | 0 |
| ANT-A0000422 | SILLA VISITA C/BRAZOS | 0 |
| ANT-A0000390 | SILLA DE VISITA | 0 |
| ANT-A0000389 | SILLA DE VISITA | 0 |
| ANT-A0000388 | MESA REDONDA | 0 |
| ANT-C0000418 | TELEFONO | 0 |
| ANT-00047866 | ASTA Y BANDERA | 0 |
| ANT-00037921 | IMPRESORA MATRIZ | 0 |
| ANT-00037902 | VENTILADOR DE PEDESTAL | 0 |
| ANT-00037858 | IMPRESORA MATRIZ | 0 |
| ANT-00037855 | IMPRESORA MATRIZ | 0 |
| ANT-C0000420 | TELEFONO | 0 |
| ANT-A0000421 | SILLA SECRETARIAL GIRATORIA | 0 |
| ANT-A0000419 | ESCRITORIO | 0 |
| ANT-C0000419 | TELEFONO | 0 |
| ANT-A0000420 | SILLA SECRETARIAL GIRATORIA | 0 |
| ANT-A0000417 | C P U | 0 |
| ANT-A0000416 | SILLA SECRETARIAL GIRATORIA | 0 |
| ANT-A0000415 | SILLA SECRETARIAL GIRATORIA | 0 |
| ANT-A0000414 | SILLA SECRETARIAL GIRATORIA | 0 |
| ANT-A0000413 | IMPRESORA | 0 |
| ANT-A0000412 | CREDENZA | 0 |
| ANT-A0000410 | SILLA DE VISITA | 0 |
| ANT-A0000409 | SILLA SECRETARIAL GIRATORIA | 0 |
| ANT-A0000408 | ESCRITORIO C/LATERAL | 0 |
| ANT-A0000407 | CREDENZA | 0 |
| ANT-A0000406 | SILLA DE VISITA | 0 |
| ANT-A0000404 | SILLA SECRETARIAL GIRATORIA | 0 |
| ANT-A0000403 | ESCRITORIO C/LATERAL | 0 |
| ANT-A0000402 | MONITOR C/BOCINAS | 0 |
| ANT-A0000401 | C P U | 0 |
| ANT-A0000400 | IMPRESORA | 0 |
| ANT-A0000399 | CREDENZA | 0 |
| ANT-A0000397 | SILLA DE VISITA | 0 |
| ANT-A0000396 | SILLA SECRETARIAL GIRATORIA | 0 |
| ANT-A0000395 | ESCRITORIO C/LATERAL | 0 |
| ANT-A0000394 | SILLA DE VISITA | 0 |
| ANT-A0000393 | SILLA DE VISITA | 0 |
| ANT-A0000392 | SILLA DE VISITA | 0 |
| ANT-00037912 | TALADRO | 0 |
| ANT-00037945 | FRIGOBAR | 0 |
| ANT-00038075 | REGULADOR | 0 |
| ANT-A0000387 | SILLA DE VISITA | 0 |
| ANT-A0000386 | SILLA DE VISITA | 0 |
| ANT-A0000384 | SILLA DE VISITA | 0 |
| ANT-A0000383 | SILLA DE VISITA | 0 |
| ANT-A0000382 | SILLA DE VISITA | 0 |
| ANT-A0000381 | SILLA DE VISITA | 0 |
| ANT-A0000380 | SILLA DE VISITA | 0 |
| ANT-A0000379 | MESA DE TRABAJO | 0 |
| ANT-C0000417 | TELEFONO | 0 |
| ANT-A0000378 | MONITOR C/BOCINAS | 0 |
| ANT-00038073 | REGULADOR | 0 |
| ANT-R0002041 | GABINETE | 0 |
| ANT-00039368 | C P U | 0 |
| ANT-00039367 | C P U | 0 |
| ANT-00039355 | MONITOR | 0 |
| ANT-00046021 | ARCHIVERO 4 CAJONES | 0 |
| ANT-00037933 | ARCHIVERO 4 CAJONES | 0 |
| ANT-00040812 | VENTILADOR DE PEDESTAL | 0 |
| ANT-00038074 | REGULADOR | 0 |
| ANT-00038072 | REGULADOR | 0 |
| ANT-00038071 | REGULADOR | 0 |
| ANT-00038062 | C P U | 0 |
| ANT-00038061 | C P U | 0 |
| ANT-00038059 | C P U | 0 |

| | | |
|---|---|---|
| ANT-00038058 | C P U | 0 |
| ANT-00038054 | C P U | 0 |
| ANT-00038047 | MONITOR | 0 |
| ANT-00038046 | MONITOR | 0 |
| ANT-00038043 | MONITOR | 0 |
| ANT-A0000377 | C P U | 0 |
| ANT-A0000375 | ESCRITORIO RECTANGULAR | 0 |
| ANT-A0000374 | CREDENZA | 0 |
| ANT-A0000373 | SILLA DE VISITA | 0 |
| ANT-A0000372 | SILLA DE VISITA | 0 |
| ANT-A0000371 | SILLA DE VISITA | 0 |
| ANT-A0000370 | SILLON EJECUTIVO C/CODERAS | 0 |
| ANT-C0000416 | TELEFONO | 0 |
| ANT-A0000368 | MONITOR C/BOCINAS | 0 |
| ANT-A0000367 | C P U | 0 |
| ANT-A0000366 | SILLA SECRETARIAL GIRATORIA | 0 |
| ANT-A0000365 | ESCRITORIO RECTANGULAR | 0 |
| ANT-A0000364 | CREDENZA | 0 |
| ANT-A0000361 | SILLA DE VISITA | 0 |
| ANT-A0000360 | SILLON EJECUTIVO C/CODERAS | 0 |
| ANT-A0000362 | SILLA DE VISITA | 0 |
| ANT-A0000359 | ESCRITORIO C/LATERAL | 0 |
| ANT-C0000415 | TELEFONO | 0 |
| ANT-A0000358 | MONITOR C/BOCINAS | 0 |
| ANT-A0000356 | SILLA SECRETARIAL GIRATORIA | 0 |
| ANT-A0000355 | ESCRITORIO RECTANGULAR | 0 |
| ANT-A0000354 | CREDENZA | 0 |
| ANT-A0000353 | SILLA DE VISITA | 0 |
| ANT-A0000352 | SILLA DE VISITA | 0 |
| ANT-A0000350 | SILLON EJECUTIVO C/CODERAS | 0 |
| ANT-A0000349 | ESCRITORIO C/LATERAL | 0 |
| ANT-C0000414 | TELEFONO | 0 |
| ANT-A0000348 | MONITOR C/BOCINAS | 0 |
| ANT-A0000347 | C P U | 0 |
| ANT-A0000346 | IMPRESORA | 0 |
| ANT-A0000345 | SILLA SECRETARIAL GIRATORIA | 0 |
| ANT-A0000343 | CREDENZA | 0 |
| ANT-A0000342 | SILLA DE VISITA | 0 |
| ANT-00038001 | MUEBLE O MESA P/COMPUTADORA | 0 |
| ANT-00037942 | ARCHIVERO 4 CAJONES | 0 |
| ANT-00037939 | ARCHIVERO 4 CAJONES | 0 |
| ANT-00037936 | ARCHIVERO 4 CAJONES | 0 |
| ANT-00042899 | IMPRESORA LASER | 7578.5 |
| ANT-A0000341 | SILLA DE VISITA | 0 |
| ANT-A0000340 | SILLA DE VISITA | 0 |
| ANT-A0000339 | SILLON EJECUTIVO C/CODERAS | 0 |
| ANT-A0000338 | ESCRITORIO C/LATERAL | 0 |
| ANT-A0000337 | TELEFONO | 0 |
| ANT-A0000335 | C P U | 0 |
| ANT-A0000334 | SILLA SECRETARIAL GIRATORIA | 0 |
| ANT-A0000333 | ESCRITORIO C/LATERAL | 0 |
| ANT-A0000331 | C P U | 0 |
| ANT-A0000330 | IMPRESORA | 0 |
| ANT-A0000328 | SILLA VISITA C/BRAZOS | 0 |
| ANT-A0000327 | SILLA VISITA C/BRAZOS | 0 |
| ANT-A0000326 | SILLA FIJA C/CODERAS | 0 |
| ANT-A0000325 | ARCHIVERO 4 CAJONES | 0 |
| ANT-A0000324 | ARCHIVERO 3 CAJONES | 0 |
| ANT-A0000323 | ESCRITORIO C/LATERAL | 0 |
| ANT-R0001904 | ARCHIVERO 4 CAJONES | 0 |
| ANT-R0001981 | ARCHIVERO 4 CAJONES | 0 |
| ANT-00037900 | VENTILADOR DE PEDESTAL | 0 |
| ANT-00038066 | REGULADOR | 0 |
| ANT-00038065 | REGULADOR | 0 |
| ANT-00038055 | C P U | 0 |
| ANT-00038076 | ARCHIVERO 3 CAJONES + CAJA DE SEGURIDAD | 0 |
| ANT-00038004 | MUEBLE O MESA P/COMPUTADORA | 0 |
| ANT-00038042 | RELOJ CHECADOR | 0 |
| ANT-00037943 | ARCHIVERO 4 CAJONES | 0 |
| ANT-00037938 | ARCHIVERO 4 CAJONES | 0 |
| ANT-00037937 | ARCHIVERO 4 CAJONES | 0 |

| | | |
|---|---|---|
| ANT-00037932 | ARCHIVERO 4 CAJONES | 0 |
| ANT-00037931 | ARCHIVERO 4 CAJONES | 0 |
| ANT-00037930 | ARCHIVERO 4 CAJONES | 0 |
| ANT-00037929 | ARCHIVERO 4 CAJONES | 0 |
| ANT-00037925 | IMPRESORA MATRIZ | 0 |
| ANT-00037920 | IMPRESORA MATRIZ | 0 |
| ANT-00037859 | IMPRESORA MATRIZ | 0 |
| ANT-00037857 | IMPRESORA MATRIZ | 0 |
| ANT-00037923 | IMPRESORA LASER | 0 |
| ANT-00037906 | VENTILADOR DE PEDESTAL | 0 |
| ANT-00037905 | VENTILADOR DE PEDESTAL | 0 |
| ANT-00037904 | VENTILADOR DE PEDESTAL | 0 |
| ANT-00037903 | VENTILADOR DE PEDESTAL | 0 |
| ANT-R0001982 | ARCHIVERO 4 CAJONES | 0 |
| 00000540 | ARCHIVERO 4 CAJONES | 0 |
| 00000547 | ARCHIVERO 4 CAJONES | 0 |
| 00000040 | ESQUINERO | 1 |
| 00000685 | ARCHIVERO 4 CAJONES | 0 |
| 00000945 | ARCHIVERO 4 CAJONES | 0 |
| 00001194 | ARCHIVERO 4 CAJONES | 0 |
| 00000933 | ARCHIVERO 4 CAJONES | 0 |
| 00000915 | ARCHIVERO 4 CAJONES | 0 |
| 00000897 | ARCHIVERO 4 CAJONES | 0 |
| ANT-00048025 | ARCHIVERO 4 CAJONES | 0 |
| 00003070 | ARCHIVERO 4 CAJONES | 0 |
| ANT-D1400236 | ARCHIVERO 4 CAJONES | 0 |
| ANT-00008910 | ARCHIVERO 4 CAJONES | 0 |
| ANT-D1400323 | ARCHIVERO 4 CAJONES | 0 |
| ANT-C0000562 | TELEFONO | 0 |
| ANT-C0000556 | TELEFONO | 0 |
| ANT-C0000553 | TELEFONO | 0 |
| ANT-C0000205 | MONITOR | 0 |
| ANT-A0004075 | CORTINA CON RODILLO MANUAL | 0 |
| ANT-A0004069 | CORTINA CON RODILLO MANUAL | 0 |
| ANT-A0002109 | SILLA SECRETARIAL GIRATORIA | 0 |
| ANT-A0002103 | MONITOR C/BOCINAS | 0 |
| ANT-00035731 | ANAQUEL O ESTANTE | 0 |
| ANT-00018252 | ANAQUEL O ESTANTE | 0 |
| ANT-A0002099 | SILLA DE VISITA | 0 |
| ANT-A0002092 | SILLA SECRETARIAL GIRATORIA | 0 |
| ANT-A0002087 | ARCHIVERO 3 CAJONES | 0 |
| ANT-A0002081 | SILLA DE VISITA | 0 |
| ANT-A0002075 | SILLA DE VISITA | 0 |
| ANT-A0002070 | SILLA DE VISITA | 0 |
| ANT-A0002064 | SILLA SECRETARIAL GIRATORIA | 0 |
| ANT-A0002055 | C P U | 0 |
| ANT-A0002048 | SILLON EJECUTIVO C/CODERAS | 0 |
| ANT-A0002030 | SILLA DE VISITA | 0 |
| ANT-A0002024 | ESCRITORIO RECTANGULAR | 0 |
| ANT-A0002018 | ESCRITORIO C/LATERAL | 0 |
| ANT-00039163 | ANAQUEL O ESTANTE | 0 |
| ANT-00018561 | ANAQUEL O ESTANTE | 0 |
| ANT-00031935 | ANAQUEL O ESTANTE | 0 |
| ANT-00038587 | ANAQUEL O ESTANTE | 0 |
| ANT-00035708 | ANAQUEL O ESTANTE | 0 |
| ANT-00035698 | ANAQUEL O ESTANTE | 0 |
| ANT-00038588 | ANAQUEL O ESTANTE | 0 |
| ANT-00039242 | ANAQUEL O ESTANTE | 0 |
| 00003009 | ARCHIVERO 4 CAJONES | 0 |
| 00002740 | SILLA | 0 |
| ANT-A0002035 | C P U | 0 |
| ANT-A0002034 | IMPRESORA | 0 |
| ANT-A0002033 | SILLA SECRETARIAL GIRATORIA | 0 |
| ANT-A0002032 | ESCRITORIO RECTANGULAR | 0 |
| ANT-A0002031 | ARCHIVERO 3 CAJONES | 0 |
| ANT-A0002029 | SILLA DE VISITA | 0 |
| ANT-A0002028 | SILLA DE VISITA | 0 |
| ANT-A0002027 | SILLON EJECUTIVO C/CODERAS | 0 |
| ANT-A0002026 | ESCRITORIO C/LATERAL | 0 |
| ANT-C0000555 | TELEFONO | 0 |
| ANT-A0002025 | SILLA SECRETARIAL GIRATORIA | 0 |

| | | |
|---|---|---|
| ANT-A0002023 | ARCHIVERO 3 CAJONES | 0 |
| ANT-A0002022 | SILLA DE VISITA | 0 |
| ANT-A0002021 | SILLA DE VISITA | 0 |
| ANT-A0002020 | SILLA DE VISITA | 0 |
| ANT-A0002019 | SILLON EJECUTIVO C/CODERAS | 0 |
| ANT-C0000554 | TELEFONO | 0 |
| ANT-A0002017 | MONITOR C/BOCINAS | 0 |
| ANT-A0002016 | C P U | 0 |
| ANT-A0002015 | SILLA SECRETARIAL GIRATORIA | 0 |
| ANT-A0002014 | ESCRITORIO C/LATERAL | 0 |
| ANT-A0002013 | MONITOR | 0 |
| ANT-A0002012 | C P U | 0 |
| ANT-A0002011 | IMPRESORA | 0 |
| ANT-A0002009 | SILLA VISITA C/BRAZOS | 0 |
| ANT-A0002008 | SILLA VISITA C/BRAZOS | 0 |
| ANT-A0002007 | SILLA SECRETARIAL GIRATORIA | 0 |
| ANT-A0002006 | CREDENZA 4 PTAS. | 0 |
| ANT-A0002005 | ARCHIVERO 3 CAJONES | 0 |
| ANT-A0002004 | ESCRITORIO C/LATERAL | 0 |
| ANT-A0002100 | ARCHIVERO 3 CAJONES | 0 |
| ANT-A0002098 | SILLA DE VISITA | 0 |
| ANT-A0002097 | SILLA SECRETARIAL GIRATORIA | 0 |
| ANT-A0002096 | ESCRITORIO C/LATERAL | 0 |
| ANT-A0002095 | ESCRITORIO C/LATERAL | 0 |
| ANT-A0002094 | SILLA DE VISITA | 0 |
| ANT-A0002093 | SILLA DE VISITA | 0 |
| ANT-A0002091 | ESCRITORIO C/LATERAL | 0 |
| ANT-A0002090 | MONITOR C/BOCINAS | 0 |
| ANT-A0002089 | C P U | 0 |
| ANT-A0002088 | IMPRESORA | 0 |
| ANT-A0002086 | SILLA DE VISITA | 0 |
| ANT-A0002085 | SILLA DE VISITA | 0 |
| ANT-A0002084 | SILLA SECRETARIAL GIRATORIA | 0 |
| ANT-A0002083 | ESCRITORIO C/LATERAL | 0 |
| ANT-A0002082 | SILLA DE VISITA | 0 |
| ANT-A0002080 | SILLA DE VISITA | 0 |
| ANT-A0002079 | SILLA DE VISITA | 0 |
| ANT-A0002078 | SILLA DE VISITA | 0 |
| ANT-A0002077 | SILLA DE VISITA | 0 |
| ANT-A0002076 | MESA REDONDA | 0 |
| ANT-C0000560 | TELEFONO | 0 |
| ANT-A0002074 | SILLA DE VISITA | 0 |
| ANT-A0002073 | SILLA DE VISITA | 0 |
| ANT-A0002072 | SILLA DE VISITA | 0 |
| ANT-A0002071 | SILLA DE VISITA | 0 |
| ANT-A0002069 | SILLA DE VISITA | 0 |
| ANT-A0002068 | SILLA DE VISITA | 0 |
| ANT-A0002067 | MESA DE TRABAJO | 0 |
| ANT-C0000559 | TELEFONO | 0 |
| ANT-A0002066 | MONITOR C/BOCINAS | 0 |
| ANT-A0002065 | C P U | 0 |
| ANT-A0002063 | ESCRITORIO RECTANGULAR | 0 |
| ANT-A0002062 | ARCHIVERO 3 CAJONES | 0 |
| ANT-A0002061 | SILLA DE VISITA | 0 |
| ANT-A0002060 | SILLA DE VISITA | 0 |
| ANT-A0002059 | SILLA DE VISITA | 0 |
| ANT-A0002058 | SILLON EJECUTIVO C/CODERAS | 0 |
| ANT-A0002057 | ESCRITORIO C/LATERAL | 0 |
| ANT-C0000558 | TELEFONO | 0 |
| ANT-A0002056 | MONITOR C/BOCINAS | 0 |
| ANT-A0002054 | SILLA SECRETARIAL GIRATORIA | 0 |
| ANT-A0002053 | ESCRITORIO RECTANGULAR | 0 |
| ANT-A0002052 | ARCHIVERO 3 CAJONES | 0 |
| ANT-A0002051 | SILLA DE VISITA | 0 |
| ANT-A0002050 | SILLA DE VISITA | 0 |
| ANT-A0002049 | SILLA DE VISITA | 0 |
| ANT-A0002047 | ESCRITORIO C/LATERAL | 0 |
| ANT-C0000557 | TELEFONO | 0 |
| ANT-A0002046 | MONITOR C/BOCINAS | 0 |
| ANT-A0002045 | C P U | 0 |
| ANT-A0002044 | SILLA SECRETARIAL GIRATORIA | 0 |

| | | |
|---|---|---|
| ANT-A0002043 | ESCRITORIO RECTANGULAR | 0 |
| ANT-A0002042 | ARCHIVERO 3 CAJONES | 0 |
| ANT-A0002041 | SILLA DE VISITA | 0 |
| ANT-A0002040 | SILLA DE VISITA | 0 |
| ANT-A0002039 | SILLA DE VISITA | 0 |
| ANT-A0002038 | SILLON EJECUTIVO C/CODERAS | 0 |
| ANT-A0002037 | ESCRITORIO C/LATERAL | 0 |
| ANT-A0002036 | MONITOR C/BOCINAS | 0 |
| ANT-D1400390 | ARCHIVERO 4 CAJONES | 0 |
| 00003124 | ARCHIVERO 4 CAJONES | 0 |
| ANT-A0002113 | SILLA VISITA C/BRAZOS | 0 |
| ANT-A0002112 | SILLA VISITA C/BRAZOS | 0 |
| ANT-A0002111 | SILLA VISITA C/BRAZOS | 0 |
| ANT-A0002110 | SILLA VISITA C/BRAZOS | 0 |
| ANT-A0002108 | SILLA SECRETARIAL GIRATORIA | 0 |
| ANT-A0002107 | ESCRITORIO | 0 |
| ANT-C0000561 | TELEFONO | 0 |
| ANT-A0002106 | SILLA SECRETARIAL GIRATORIA | 0 |
| ANT-A0002105 | SILLA SECRETARIAL GIRATORIA | 0 |
| ANT-A0002104 | SILLA SECRETARIAL GIRATORIA | 0 |
| ANT-A0002101 | C P U | 0 |
| ANT-A0002102 | IMPRESORA | 0 |
| ANT-D1400326 | ARCHIVERO 4 CAJONES | 0 |
| ANT-D1400325 | ARCHIVERO 4 CAJONES | 0 |
| ANT-D1400324 | ARCHIVERO 4 CAJONES | 0 |
| ANT-D1400322 | ARCHIVERO 4 CAJONES | 0 |
| ANT-D1400238 | ARCHIVERO C/VALORES | 0 |
| ANT-D1400237 | ARCHIVERO 4 CAJONES | 0 |
| ANT-D1400235 | ARCHIVERO 4 CAJONES | 0 |
| ANT-D1400234 | ARCHIVERO 4 CAJONES | 0 |
| ANT-A0002010 | SILLA VISITA C/BRAZOS | 0 |
| ANT-00045652 | SACAPUNTAS ELECTRICO | 243.6 |
| ANT-00042911 | IMPRESORA LASER | 7578.5 |
| ANT-00034204 | C P U | 0 |
| ANT-00042821 | REGULADOR | 133.4 |
| ANT-A0004077 | CORTINA CON RODILLO MANUAL | 0 |
| ANT-A0004076 | CORTINA CON RODILLO MANUAL | 0 |
| ANT-A0004074 | CORTINA CON RODILLO MANUAL | 0 |
| ANT-A0004073 | CORTINA CON RODILLO MANUAL | 0 |
| ANT-A0004072 | CORTINA CON RODILLO MANUAL | 0 |
| ANT-A0004071 | CORTINA CON RODILLO MANUAL | 0 |
| ANT-A0004070 | CORTINA CON RODILLO MANUAL | 0 |
| ANT-A0004068 | CORTINA CON RODILLO MANUAL | 0 |
| ANT-A0004067 | CORTINA CON RODILLO MANUAL | 0 |
| ANT-00036509 | ARCHIVERO 4 CAJONES | 0 |
| ANT-C0000313 | C P U | 0 |
| ANT-C0000176 | MONITOR | 0 |
| ANT-00038279 | REGULADOR | 0 |
| ANT-00039581 | IMPRESORA LASER | 0 |
| ANT-00038418 | MONITOR | 0 |
| ANT-00038380 | C P U | 0 |
| ANT-C0000314 | C P U | 0 |
| ANT-00005201 | ARCHIVERO 4 CAJONES | 0 |
| ANT-C0000204 | MONITOR | 0 |
| ANT-00021588 | ASTA Y BANDERA | 0 |
| ANT-00021632 | ARCHIVERO 4 CAJONES | 0 |
| ANT-00021631 | ARCHIVERO 4 CAJONES | 0 |
| ANT-00021630 | ARCHIVERO 4 CAJONES | 0 |
| ANT-00021629 | ARCHIVERO 4 CAJONES | 0 |
| ANT-00021628 | ARCHIVERO 4 CAJONES | 0 |
| ANT-00021627 | ARCHIVERO 4 CAJONES | 0 |
| ANT-00044022 | MESA P/MAQUINA DE ESCRIBIR | 0 |
| ANT-00021624 | ARCHIVERO 4 CAJONES | 0 |
| ANT-00046878 | ARCHIVERO 4 CAJONES | 0 |
| ANT-00046884 | REGULADOR | 0 |
| ANT-00021597 | ARCHIVERO 4 CAJONES | 0 |
| ANT-00020768 | ARCHIVERO 4 CAJONES | 0 |
| ANT-00030245 | ARCHIVERO 4 CAJONES | 0 |
| ANT-00026048 | ARCHIVERO 4 CAJONES | 0 |
| ANT-00021600 | ARCHIVERO 4 CAJONES | 0 |
| ANT-00038647 | REGULADOR | 0 |

| | | |
|---|---|---|
| ANT-00008414 | ARCHIVERO 4 CAJONES | 0 |
| ANT-00046870 | REGULADOR | 0 |
| ANT-00026808 | ARCHIVERO 4 CAJONES | 0 |
| ANT-00036513 | ARCHIVERO 4 CAJONES | 0 |
| ANT-00036508 | ARCHIVERO 4 CAJONES | 0 |
| ANT-00036512 | ARCHIVERO 4 CAJONES | 0 |
| ANT-00036511 | ARCHIVERO 4 CAJONES | 0 |
| ANT-00036510 | ARCHIVERO 4 CAJONES | 0 |
| ANT-00036514 | ARCHIVERO 4 CAJONES | 0 |
| ANT-00036507 | ARCHIVERO 4 CAJONES | 0 |
| ANT-00044976 | ARCHIVERO 4 CAJONES | 0 |
| ANT-00044974 | ARCHIVERO 4 CAJONES | 0 |
| ANT-00044972 | ARCHIVERO 4 CAJONES | 0 |
| ANT-00044977 | ARCHIVERO 4 CAJONES | 0 |
| ANT-00046883 | ARCHIVERO 4 CAJONES | 0 |
| ANT-00027952 | IMPRESORA MATRIZ | 0 |
| ANT-00021643 | ARCHIVERO 4 CAJONES | 0 |
| ANT-00008966 | ARCHIVERO 4 CAJONES | 0 |
| ANT-00029297 | ARCHIVERO 4 CAJONES | 0 |
| ANT-00029296 | ARCHIVERO 4 CAJONES | 0 |
| ANT-00029294 | ARCHIVERO 4 CAJONES | 0 |
| 00003334 | MAQUINA DE ESCRIBIR | 0 |
| 00003057 | ARCHIVERO 4 CAJONES | 0 |
| 00002952 | MAQUINA DE ESCRIBIR MECANICA | 0 |
| 00003149 | ARCHIVERO 4 CAJONES | 0 |
| 00002700 | SILLA | 0 |
| ANT-00028110 | ARCHIVERO 4 CAJONES | 0 |
| ANT-00046871 | REGULADOR | 0 |
| ANT-00046868 | REGULADOR | 0 |
| ANT-00046879 | REGULADOR | 0 |
| ANT-00028663 | ARCHIVERO 4 CAJONES | 0 |
| ANT-00038157 | ARCHIVERO 4 CAJONES | 0 |
| ANT-D1400062 | ARCHIVERO 4 CAJONES | 0 |
| ANT-D1400079 | ARCHIVERO 3 CAJONES | 0 |
| ANT-D1400030 | ARCHIVERO 3 CAJONES | 0 |
| ANT-D1400080 | ARCHIVERO 3 CAJONES | 0 |
| ANT-D1400063 | ARCHIVERO 3 CAJONES | 0 |
| ANT-D1400038 | ARCHIVERO 3 CAJONES | 0 |
| ANT-D1400031 | ARCHIVERO 3 CAJONES | 0 |
| ANT-A0003702 | C P U | 0 |
| ANT-A0003701 | MONITOR C/BOCINAS | 0 |
| ANT-A0003700 | C P U | 0 |
| ANT-A0003699 | MONITOR C/BOCINAS | 0 |
| ANT-A0003704 | IMPRESORA | 0 |
| ANT-A0003703 | IMPRESORA | 0 |
| ANT-A0003698 | C P U | 0 |
| ANT-A0003697 | MONITOR C/BOCINAS | 0 |
| ANT-A0003696 | C P U | 0 |
| ANT-A0003695 | MONITOR C/BOCINAS | 0 |
| ANT-A0003694 | C P U | 0 |
| ANT-A0003693 | MONITOR C/BOCINAS | 0 |
| ANT-A0003692 | C P U | 0 |
| ANT-A0003691 | MONITOR C/BOCINAS | 0 |
| ANT-00045626 | SACAPUNTAS ELECTRICO | 243.6 |
| ANT-00007374 | VIDEO CASETERA | 0 |
| ANT-00047515 | TELEVISOR | 0 |
| ANT-00019829 | ASTA Y BANDERA | 0 |
| ANT-00048622 | EXTINGUIDOR | 0 |
| ANT-00025652 | NO BREAKE | 0 |
| ANT-00025635 | REGULADOR | 0 |
| ANT-00021356 | IMPRESORA MATRIZ | 0 |
| ANT-00034767 | REGULADOR | 0 |
| ANT-00047523 | MESA P/MAQUINA DE ESCRIBIR | 0 |
| ANT-00047518 | MAQUINA DE ESCRIBIR MECANICA | 0 |
| ANT-00048267 | ARCHIVERO 4 CAJONES | 0 |
| ANT-00047511 | FAX | 0 |
| ANT-00030725 | COLECCION JURISPRUDENCIA | 0 |
| ANT-00047520 | REGULADOR | 0 |
| ANT-00032538 | REGULADOR | 0 |
| ANT-00044931 | REGULADOR | 0 |
| ANT-00003703 | IMPRESORA MATRIZ | 0 |

| | | |
|---|---|---|
| ANT-00047516 | REGULADOR | 0 |
| ANT-00044928 | FRIGOBAR | 0 |
| ANT-00042525 | REGULADOR | 0 |
| ANT-00033441 | APENDICE SEMANARIO JUDICIAL | 0 |
| ANT-00027585 | VENTILADOR DE PEDESTAL | 0 |
| ANT-00047519 | REGULADOR | 0 |
| ANT-00037638 | C P U | 0 |
| ANT-00037637 | C P U | 0 |
| ANT-00037636 | C P U | 0 |
| ANT-00037635 | C P U | 0 |
| ANT-00036580 | VENTILADOR DE PEDESTAL | 0 |
| ANT-00039662 | IMPRESORA LASER | 0 |
| ANT-00037875 | VENTILADOR DE PEDESTAL | 0 |
| ANT-C0000143 | NO BREAKE | 0 |
| ANT-C0000093 | MONITOR | 0 |
| ANT-00047517 | C P U | 0 |
| ANT-00038946 | SILLA FIJA | 0 |
| ANT-00036248 | ARCHIVERO 4 CAJONES | 0 |
| ANT-00036249 | ARCHIVERO 4 CAJONES | 0 |
| ANT-C0000140 | REGULADOR | 0 |
| ANT-00040298 | VENTILADOR DE PEDESTAL | 0 |
| ANT-00036250 | ARCHIVERO 4 CAJONES | 0 |
| ANT-00037899 | VENTILADOR DE PEDESTAL | 0 |
| ANT-00029034 | IMPRESORA MATRIZ | 0 |
| ANT-00028918 | REGULADOR | 0 |
| ANT-00047514 | MESA DE CENTRO | 0 |
| ANT-00047510 | GABINETE | 0 |
| ANT-00013074 | ARCHIVERO 4 CAJONES | 0 |
| ANT-00013009 | COLECCION JURISPRUDENCIA | 0 |
| ANT-00043427 | PERCHERO | 0 |
| ANT-00044929 | ASTA Y BANDERA | 0 |
| ANT-00048268 | ARCHIVERO 4 CAJONES | 0 |
| ANT-00047512 | ARCHIVERO 4 CAJONES | 0 |
| ANT-00012994 | ARCHIVERO 4 CAJONES | 0 |
| ANT-00028796 | MUEBLE O MESA P/COMPUTADORA | 0 |
| ANT-00027932 | IMPRESORA MATRIZ | 0 |
| ANT-00027931 | MUEBLE O MESA P/COMPUTADORA | 0 |
| ANT-00027930 | REGULADOR | 0 |
| ANT-00027929 | MONITOR | 0 |
| ANT-00027928 | C P U | 0 |
| ANT-00027586 | VENTILADOR DE PEDESTAL | 0 |
| ANT-00027582 | VENTILADOR DE PEDESTAL | 0 |
| ANT-00047521 | GABINETE | 0 |
| ANT-00047513 | PERCHERO | 0 |
| ANT-00028948 | REGULADOR | 0 |
| ANT-00013122 | ARCHIVERO 4 CAJONES | 0 |
| ANT-00013112 | ARCHIVERO 4 CAJONES | 0 |
| ANT-00048264 | MESA DE CENTRO | 0 |
| ANT-00013103 | ARCHIVERO 4 CAJONES | 0 |
| ANT-R0500661 | ESCRITORIO SECRETARIAL | 0 |
| ANT-00034315 | TALADRO | 0 |
| ANT-00044932 | SILLA SECRETARIAL GIRATORIA | 0 |
| ANT-00047936 | SILLA SECRETARIAL GIRATORIA | 0 |
| ANT-00038158 | ARCHIVERO 4 CAJONES | 0 |
| 00003008 | ARCHIVERO 4 CAJONES | 0 |
| 00003998 | TELEFONO | 0 |
| 00003997 | TELEFONO | 0 |
| ANT-00007553 | ARCHIVERO 4 CAJONES | 0 |
| 00005154 | ESCRITORIO | 0 |
| 00005155 | ESCRITORIO | 0 |
| 00005153 | ESCRITORIO | 0 |
| 00003351 | SILLA GIRATORIA | 0 |
| 00003215 | ARCHIVERO 3 CAJONES | 0 |
| ANT-C0000741 | TELEFONO | 0 |
| ANT-D1600305 | MONITOR | 0 |
| ANT-00050187 | ASTA Y BANDERA | 2807.2 |
| ANT-D1600392 | C P U | 0 |
| 00003116 | ARCHIVERO 4 CAJONES | 0 |
| ANT-D1401802 | ARCHIVERO 3 CAJONES | 0 |
| ANT-A0001742 | MONITOR | 0 |
| ANT-00009300 | GABINETE | 0 |

| | | |
|---|---|---|
| ANT-00048835 | IMPRESORA | 0 |
| ANT-D1600277 | MONITOR | 0 |
| ANT-D1600436 | C P U | 0 |
| ANT-D1600276 | MONITOR | 0 |
| ANT-D1600421 | C P U | 0 |
| ANT-D1600438 | C P U | 0 |
| ANT-D1600304 | MONITOR | 0 |
| ANT-A0001195 | C P U | 0 |
| ANT-00047737 | SILLA FIJA | 0 |
| ANT-D1401934 | ARCHIVERO 3 CAJONES | 0 |
| ANT-D1401929 | ARCHIVERO 3 CAJONES | 0 |
| ANT-D1401915 | ARCHIVERO 3 CAJONES | 0 |
| ANT-00049782 | IMPRESORA | 5972.84 |
| ANT-A0000552 | MONITOR | 0 |
| ANT-A0000094 | C P U | 0 |
| ANT-00047183 | MUEBLE O MESA P/COMPUTADORA | 0 |
| ANT-00035308 | SILLA FIJA | 0 |
| ANT-00026226 | ARCHIVERO 4 CAJONES | 0 |
| ANT-00026244 | ARCHIVERO 4 CAJONES | 0 |
| 00003011 | ARCHIVERO 4 CAJONES | 0 |
| 00001874 | SILLA SECRETARIAL C/RODAJAS | 0 |
| 00003314 | SILLA SECRETARIAL C/RODAJAS | 0 |
| 00000433 | SILLA GIRATORIA C/CODERAS | 0 |
| 00003424 | PERCHERO | 0 |
| ANT-A0003014 | IMPRESORA | 0 |
| ANT-A0002993 | MESA DE TRABAJO | 0 |
| ANT-A0002986 | SILLA DE VISITA | 0 |
| ANT-A0002980 | SILLA SECRETARIAL GIRATORIA | 0 |
| ANT-C0000643 | TELEFONO | 0 |
| ANT-A0003000 | SILLA DE VISITA | 0 |
| ANT-A0002992 | MONITOR C/BOCINAS | 0 |
| ANT-A0002974 | SILLON EJECUTIVO C/CODERAS | 0 |
| ANT-A0002962 | MONITOR C/BOCINAS | 0 |
| ANT-A0003035 | SILLA SECRETARIAL GIRATORIA | 0 |
| ANT-A0003982 | CORTINA CON RODILLO MANUAL | 0 |
| ANT-A0002968 | ARCHIVERO 3 CAJONES | 0 |
| ANT-A0002944 | SILLA VISITA C/BRAZOS | 0 |
| 00002262 | VENTILADOR | 0 |
| 00003430 | PERCHERO | 0 |
| ANT-A0003985 | CORTINA CON RODILLO MANUAL | 0 |
| ANT-00040299 | VENTILADOR | 0 |
| ANT-A0003027 | IMPRESORA | 0 |
| ANT-D1400497 | ARCHIVERO 4 CAJONES | 0 |
| ANT-D1400454 | ARCHIVERO 4 CAJONES | 0 |
| ANT-D1400455 | ARCHIVERO 4 CAJONES | 0 |
| ANT-D1400452 | ARCHIVERO 4 CAJONES | 0 |
| ANT-D1400450 | ARCHIVERO 4 CAJONES | 0 |
| ANT-D1400213 | ARCHIVERO 4 CAJONES | 0 |
| ANT-D1400212 | ARCHIVERO 4 CAJONES | 0 |
| ANT-A0003984 | CORTINA CON RODILLO MANUAL | 0 |
| ANT-A0003981 | CORTINA CON RODILLO MANUAL | 0 |
| ANT-A0003979 | CORTINA CON RODILLO MANUAL | 0 |
| ANT-A0003978 | CORTINA CON RODILLO MANUAL | 0 |
| ANT-A0003977 | CORTINA CON RODILLO MANUAL | 0 |
| ANT-A0003976 | CORTINA CON RODILLO MANUAL | 0 |
| ANT-A0003975 | CORTINA CON RODILLO MANUAL | 0 |
| ANT-D1401803 | ARCHIVERO 3 CAJONES | 0 |
| ANT-D1402848 | MUEBLE O MESA P/COMPUTADORA | 0 |
| ANT-D1400453 | ARCHIVERO 4 CAJONES | 0 |
| ANT-D1402847 | MUEBLE O MESA P/COMPUTADORA | 0 |
| ANT-00045661 | SACAPUNTAS ELECTRICO | 243.6 |
| ANT-00033034 | PERCHERO | 0 |
| ANT-00033031 | MESA P/MAQUINA DE ESCRIBIR | 0 |
| ANT-00008734 | ARCHIVERO 3 CAJONES + CAJA DE SEGURIDAD | 0 |
| ANT-00008733 | GABINETE | 0 |
| ANT-00008732 | ARCHIVERO 4 CAJONES | 0 |
| ANT-A0003983 | CORTINA CON RODILLO MANUAL | 0 |
| ANT-A0003980 | CORTINA CON RODILLO MANUAL | 0 |
| ANT-00008663 | ARCHIVERO 4 CAJONES | 0 |
| ANT-00008601 | ARCHIVERO 4 CAJONES | 0 |
| ANT-00034993 | REGULADOR | 0 |

| | | |
|---|---|---|
| ANT-00046744 | SACAPUNTAS ELECTRICO | 0 |
| ANT-00048392 | ARCHIVERO 4 CAJONES | 0 |
| ANT-00008701 | GABINETE | 0 |
| ANT-A0003022 | ESCRITORIO C/LATERAL | 0 |
| ANT-A0003020 | SILLA DE VISITA | 0 |
| ANT-A0003021 | ARCHIVERO 3 CAJONES | 0 |
| ANT-A0003019 | SILLA DE VISITA | 0 |
| ANT-A0003017 | ESCRITORIO C/LATERAL | 0 |
| ANT-A0003018 | SILLA SECRETARIAL GIRATORIA | 0 |
| ANT-00008671 | ARCHIVERO 4 CAJONES | 0 |
| ANT-00008670 | ARCHIVERO 4 CAJONES | 0 |
| ANT-00008669 | ARCHIVERO 4 CAJONES | 0 |
| ANT-00008668 | ARCHIVERO 4 CAJONES | 0 |
| ANT-00008667 | ARCHIVERO 4 CAJONES | 0 |
| ANT-00008666 | ARCHIVERO 4 CAJONES | 0 |
| ANT-00008665 | ARCHIVERO 4 CAJONES | 0 |
| ANT-00048389 | REGULADOR | 0 |
| ANT-A0003039 | SILLA VISITA C/BRAZOS | 0 |
| ANT-A0003038 | SILLA VISITA C/BRAZOS | 0 |
| ANT-A0003037 | SILLA VISITA C/BRAZOS | 0 |
| ANT-A0003036 | SILLA VISITA C/BRAZOS | 0 |
| ANT-A0003034 | SILLA SECRETARIAL GIRATORIA | 0 |
| ANT-A0003033 | ESCRITORIO | 0 |
| ANT-C0000642 | TELEFONO | 0 |
| ANT-A0003032 | SILLA SECRETARIAL GIRATORIA | 0 |
| ANT-A0003031 | SILLA SECRETARIAL GIRATORIA | 0 |
| ANT-A0003030 | SILLA SECRETARIAL GIRATORIA | 0 |
| ANT-A0003029 | MONITOR C/BOCINAS | 0 |
| ANT-A0003028 | C P U | 0 |
| ANT-A0003026 | ARCHIVERO 3 CAJONES | 0 |
| ANT-A0003025 | SILLA DE VISITA | 0 |
| ANT-A0003024 | SILLA DE VISITA | 0 |
| ANT-A0003023 | SILLA SECRETARIAL GIRATORIA | 0 |
| ANT-00048391 | VENTILADOR DE PEDESTAL | 350 |
| ANT-00024795 | LIBRERO | 0 |
| ANT-00024794 | LIBRERO | 0 |
| ANT-00034996 | REGULADOR | 0 |
| ANT-00046751 | PERCHERO | 0 |
| ANT-00046740 | PERCHERO | 0 |
| ANT-00008606 | ARCHIVERO 4 CAJONES | 0 |
| ANT-00031663 | MESA P/MAQUINA DE ESCRIBIR | 0 |
| ANT-00031662 | ASTA Y BANDERA | 0 |
| ANT-00029353 | REGULADOR | 0 |
| ANT-00028050 | VENTILADOR DE PEDESTAL | 0 |
| ANT-00046743 | ENFRIADOR Y CALENTADOR DE AGUA | 0 |
| ANT-00026157 | ARCHIVERO 4 CAJONES | 0 |
| ANT-00025944 | MESA P/MAQUINA DE ESCRIBIR | 0 |
| ANT-00025943 | MESA P/MAQUINA DE ESCRIBIR | 0 |
| ANT-00025942 | MESA P/MAQUINA DE ESCRIBIR | 0 |
| ANT-00034999 | REGULADOR | 0 |
| ANT-00037022 | MONITOR | 0 |
| ANT-00037011 | C P U | 0 |
| ANT-C0000635 | TELEFONO | 0 |
| ANT-00037023 | MONITOR | 0 |
| ANT-00037021 | MONITOR | 0 |
| ANT-D1401932 | ARCHIVERO 3 CAJONES | 0 |
| ANT-D1401924 | ARCHIVERO 3 CAJONES | 0 |
| ANT-00037507 | IMPRESORA MATRIZ | 0 |
| ANT-A0002999 | SILLA DE VISITA | 0 |
| ANT-A0002998 | SILLA DE VISITA | 0 |
| ANT-A0002997 | SILLA DE VISITA | 0 |
| ANT-A0002996 | SILLA DE VISITA | 0 |
| ANT-A0002995 | SILLA DE VISITA | 0 |
| ANT-A0002994 | SILLA DE VISITA | 0 |
| ANT-00047966 | TALADRO | 0 |
| ANT-C0000640 | TELEFONO | 0 |
| ANT-A0002991 | C P U | 0 |
| ANT-A0002990 | SILLA SECRETARIAL GIRATORIA | 0 |
| ANT-A0002989 | ESCRITORIO RECTANGULAR | 0 |
| ANT-A0002988 | ARCHIVERO 3 CAJONES | 0 |
| ANT-A0002987 | SILLA DE VISITA | 0 |

| | | |
|---|---|---|
| ANT-A0002985 | SILLA DE VISITA | 0 |
| ANT-A0002984 | SILLON EJECUTIVO C/CODERAS | 0 |
| ANT-A0002983 | ESCRITORIO C/LATERAL | 0 |
| ANT-C0000639 | TELEFONO | 0 |
| ANT-A0002982 | MONITOR C/BOCINAS | 0 |
| ANT-A0002981 | C P U | 0 |
| ANT-A0002979 | ESCRITORIO RECTANGULAR | 0 |
| ANT-A0002978 | ARCHIVERO 3 CAJONES | 0 |
| ANT-A0002977 | SILLA DE VISITA | 0 |
| ANT-A0002976 | SILLA DE VISITA | 0 |
| ANT-A0002975 | SILLA DE VISITA | 0 |
| ANT-A0002973 | ESCRITORIO C/LATERAL | 0 |
| ANT-C0000638 | TELEFONO | 0 |
| ANT-A0002972 | MONITOR C/BOCINAS | 0 |
| ANT-A0002971 | C P U | 0 |
| ANT-A0002970 | SILLA SECRETARIAL GIRATORIA | 0 |
| ANT-A0002969 | ESCRITORIO RECTANGULAR | 0 |
| ANT-A0002967 | SILLA DE VISITA | 0 |
| ANT-A0002966 | SILLA DE VISITA | 0 |
| ANT-A0002965 | SILLA DE VISITA | 0 |
| ANT-A0002964 | SILLON EJECUTIVO C/CODERAS | 0 |
| ANT-A0002963 | ESCRITORIO C/LATERAL | 0 |
| ANT-C0000637 | TELEFONO | 0 |
| ANT-A0002961 | C P U | 0 |
| ANT-A0002960 | IMPRESORA | 0 |
| ANT-A0002959 | SILLA SECRETARIAL GIRATORIA | 0 |
| ANT-A0002958 | ESCRITORIO RECTANGULAR | 0 |
| ANT-A0002957 | ARCHIVERO 3 CAJONES | 0 |
| ANT-A0002956 | SILLA DE VISITA | 0 |
| ANT-A0002955 | SILLA DE VISITA | 0 |
| ANT-A0002954 | SILLA DE VISITA | 0 |
| ANT-A0002953 | SILLON EJECUTIVO C/CODERAS | 0 |
| ANT-A0002952 | ESCRITORIO C/LATERAL | 0 |
| ANT-C0000636 | TELEFONO | 0 |
| ANT-A0002951 | MONITOR C/BOCINAS | 0 |
| ANT-A0002950 | C P U | 0 |
| ANT-A0002949 | SILLA SECRETARIAL GIRATORIA | 0 |
| ANT-A0002948 | ESCRITORIO C/LATERAL | 0 |
| ANT-A0002946 | C P U | 0 |
| ANT-A0002945 | IMPRESORA | 0 |
| ANT-00037009 | C P U | 0 |
| ANT-00043076 | ARCHIVERO 2 CAJONES | 0 |
| ANT-00040117 | VENTILADOR DE PEDESTAL | 0 |
| ANT-00040017 | IMPRESORA LASER | 0 |
| ANT-00048390 | IMPRESORA LASER | 0 |
| ANT-00039729 | VENTILADOR | 241.5 |
| ANT-A0002943 | SILLA VISITA C/BRAZOS | 0 |
| ANT-A0002942 | SILLA VISITA C/BRAZOS | 0 |
| ANT-A0002941 | SILLA GIRATORIA SECRETARIAL | 0 |
| ANT-A0002940 | CREDENZA 4 PTAS. | 0 |
| ANT-A0002939 | ARCHIVERO 3 CAJONES | 0 |
| ANT-A0002938 | ESCRITORIO C/LATERAL | 0 |
| ANT-A0003016 | MONITOR C/BOCINAS | 0 |
| ANT-A0003015 | C P U | 0 |
| ANT-A0003013 | ARCHIVERO 3 CAJONES | 0 |
| ANT-A0003012 | SILLA DE VISITA | 0 |
| ANT-A0003011 | SILLA DE VISITA | 0 |
| ANT-A0003010 | SILLA SECRETARIAL GIRATORIA | 0 |
| ANT-A0003009 | ESCRITORIO C/LATERAL | 0 |
| ANT-A0003008 | SILLA DE VISITA | 0 |
| ANT-A0003007 | SILLA DE VISITA | 0 |
| ANT-A0003006 | SILLA DE VISITA | 0 |
| ANT-A0003005 | SILLA DE VISITA | 0 |
| ANT-A0003004 | SILLA DE VISITA | 0 |
| ANT-A0003003 | SILLA DE VISITA | 0 |
| ANT-A0003002 | MESA REDONDA | 0 |
| ANT-00047702 | IMPRESORA LASER | 0 |
| ANT-C0000641 | TELEFONO | 0 |
| ANT-00008637 | ARCHIVERO 4 CAJONES | 0 |
| ANT-00008636 | ARCHIVERO 4 CAJONES | 0 |
| ANT-00008635 | ARCHIVERO 4 CAJONES | 0 |

| | | |
|---|---|---|
| ANT-00008634 | ARCHIVERO 4 CAJONES | 0 |
| ANT-00008633 | ARCHIVERO 4 CAJONES | 0 |
| ANT-00008632 | ARCHIVERO 4 CAJONES | 0 |
| ANT-00008631 | ARCHIVERO 4 CAJONES | 0 |
| ANT-00008630 | ARCHIVERO 4 CAJONES | 0 |
| ANT-00008629 | ARCHIVERO 4 CAJONES | 0 |
| ANT-A0003001 | SILLA DE VISITA | 0 |
| ANT-00042885 | IMPRESORA LASER | 7578.5 |
| ANT-00040116 | VENTILADOR DE PEDESTAL | 0 |
| ANT-00042994 | VENTILADOR DE PEDESTAL | 350 |
| ANT-00008662 | ARCHIVERO 4 CAJONES | 0 |
| ANT-00008661 | ARCHIVERO 4 CAJONES | 0 |
| ANT-00008660 | ARCHIVERO 4 CAJONES | 0 |
| ANT-00008642 | ARCHIVERO 4 CAJONES | 0 |
| ANT-00008639 | ARCHIVERO 4 CAJONES | 0 |
| ANT-00033645 | IMPRESORA MATRIZ | 0 |
| ANT-00046757 | PERCHERO | 0 |
| ANT-00046761 | MESA P/MAQUINA DE ESCRIBIR | 0 |
| ANT-00026704 | ARCHIVERO 4 CAJONES | 0 |
| ANT-00026165 | ARCHIVERO 4 CAJONES | 0 |
| ANT-00026164 | ARCHIVERO 4 CAJONES | 0 |
| ANT-00026162 | ARCHIVERO 4 CAJONES | 0 |
| ANT-00014765 | REGULADOR | 0 |
| ANT-00024797 | LIBRERO | 0 |
| ANT-00024796 | LIBRERO | 0 |
| ANT-00021894 | RELOJ CHECADOR | 0 |
| ANT-00036564 | MONITOR | 0 |
| ANT-00041235 | C P U | 0 |
| ANT-00033772 | REGULADOR | 0 |
| ANT-00038137 | FRIGOBAR | 0 |
| ANT-00034579 | REGULADOR | 0 |
| 00002730 | VITRINA P/BANDERA | 0 |
| 00003433 | PERCHERO | 0 |
| 00000896 | ARCHIVERO 4 CAJONES | 0 |
| ANT-C0000435 | TELEFONO | 0 |
| ANT-A0000620 | SILLA SECRETARIAL GIRATORIA | 0 |
| ANT-A0000607 | ESCRITORIO C/LATERAL | 0 |
| ANT-A0000541 | MONITOR C/BOCINAS | 0 |
| ANT-A0000534 | SILLA VISITA C/BRAZOS | 0 |
| ANT-R0001541 | ARCHIVERO 4 CAJONES | 0 |
| ANT-D1400338 | ARCHIVERO 4 CAJONES | 0 |
| 00015933 | C P U | 0 |
| 00015932 | C P U | 0 |
| 00015942 | C P U | 0 |
| ANT-00035620 | ANAQUEL O ESTANTE | 0 |
| 00016175 | MONITOR | 0 |
| 00017600 | ENGRAPADORA USO RUDO | 0 |
| 00016166 | MONITOR | 0 |
| 00015935 | C P U | 0 |
| 00015931 | C P U | 0 |
| 00015939 | C P U | 0 |
| 00015834 | C P U | 0 |
| ANT-00045587 | ESCRITORIO | 26521.65 |
| ANT-00045429 | SILLA | 489.88 |
| ANT-00042711 | ARCHIVERO 4 CAJONES | 3144.43 |
| ANT-00048702 | ARCHIVERO 4 CAJONES | 0 |
| ANT-00046068 | C P U | 0 |
| ANT-00042898 | IMPRESORA LASER | 7578.5 |
| ANT-00029686 | C P U | 0 |
| ANT-D1400340 | ARCHIVERO 4 CAJONES | 0 |
| ANT-A0003936 | CORTINA CON RODILLO MANUAL | 0 |
| ANT-A0000625 | SILLA SECRETARIAL GIRATORIA | 0 |
| ANT-A0000614 | SILLA DE VISITA | 0 |
| ANT-A0000603 | CREDENZA | 0 |
| ANT-A0000597 | SILLA DE VISITA | 0 |
| ANT-A0000590 | SILLA DE VISITA | 0 |
| ANT-A0000572 | MONITOR C/BOCINAS | 0 |
| ANT-A0000584 | SILLA DE VISITA | 0 |
| ANT-A0000578 | CREDENZA | 0 |
| ANT-A0000559 | ESCRITORIO RECTANGULAR | 0 |
| ANT-A0000553 | ESCRITORIO C/LATERAL | 0 |

| | | |
|---|---|---|
| ANT-A0000547 | CREDENZA | 0 |
| ANT-00027408 | ANAQUEL O ESTANTE | 0 |
| ANT-00035636 | ANAQUEL O ESTANTE | 0 |
| 00016176 | MONITOR | 0 |
| 00016174 | MONITOR | 0 |
| 00016173 | MONITOR | 0 |
| 00016172 | MONITOR | 0 |
| 00016171 | MONITOR | 0 |
| 00016170 | MONITOR | 0 |
| 00016169 | MONITOR | 0 |
| 00016168 | MONITOR | 0 |
| 00016167 | MONITOR | 0 |
| 00016165 | MONITOR | 0 |
| 00015941 | C P U | 0 |
| 00016178 | MONITOR | 0 |
| 00016177 | MONITOR | 0 |
| 00015936 | C P U | 0 |
| 00015937 | C P U | 0 |
| 00015938 | C P U | 0 |
| 00015940 | C P U | 0 |
| 00015854 | C P U | 0 |
| ANT-00045430 | SILLA | 489.88 |
| ANT-00045428 | SILLA | 489.88 |
| ANT-00045427 | SILLA | 489.88 |
| ANT-00045426 | MESA DE CENTRO | 1306.34 |
| ANT-00045432 | TRIPIE | 1597.22 |
| ANT-00045433 | TELEVISOR | 4691.22 |
| ANT-00045431 | VIDEO CAMARA | 4176 |
| ANT-00045590 | SILLON 1 ASIENTO | 981.53 |
| ANT-00045589 | SILLON 1 ASIENTO | 981.53 |
| ANT-00045588 | SILLA | 8840.55 |
| ANT-00045586 | PINTARRON | 2784 |
| ANT-00045585 | CREDENZA ABIERTA | 2605.53 |
| ANT-00045584 | SOPORTE P/TELEVISION Y VIDEO | 838.76 |
| 00001495 | MUEBLE O MESA P/COMPUTADORA | 0 |
| 00000968 | LOCKER | 0 |
| ANT-00045641 | SACAPUNTAS ELECTRICO | 243.6 |
| ANT-A0003937 | CORTINA CON RODILLO MANUAL | 0 |
| ANT-A0003935 | CORTINA CON RODILLO MANUAL | 0 |
| ANT-A0003934 | CORTINA CON RODILLO MANUAL | 0 |
| ANT-00034288 | REGULADOR | 0 |
| ANT-00035795 | REGULADOR | 0 |
| ANT-00029711 | MAQUINA DE ESCRIBIR ELECTRICA | 0 |
| ANT-00034620 | FAX | 0 |
| ANT-D1400339 | ARCHIVERO 4 CAJONES | 0 |
| ANT-D1400498 | ARCHIVERO 4 CAJONES | 0 |
| ANT-D1400492 | ARCHIVERO 4 CAJONES | 0 |
| ANT-D1400482 | ARCHIVERO 4 CAJONES | 0 |
| ANT-D1400481 | ARCHIVERO 4 CAJONES | 0 |
| ANT-D1400335 | ARCHIVERO 4 CAJONES | 0 |
| ANT-D1400331 | ARCHIVERO 4 CAJONES | 0 |
| ANT-R0001395 | ARCHIVERO 4 CAJONES | 0 |
| ANT-00037791 | IMPRESORA MATRIZ | 0 |
| ANT-00039363 | C P U | 0 |
| ANT-00039365 | C P U | 0 |
| ANT-00047863 | MONITOR | 0 |
| ANT-00037790 | ARCHIVERO 4 CAJONES | 0 |
| ANT-00037789 | ARCHIVERO 4 CAJONES | 0 |
| ANT-00037788 | ARCHIVERO 4 CAJONES | 0 |
| ANT-00036516 | ARCHIVERO 4 CAJONES | 0 |
| ANT-00036384 | ARCHIVERO 4 CAJONES | 0 |
| ANT-00036383 | ARCHIVERO 4 CAJONES | 0 |
| ANT-00029688 | C P U | 0 |
| ANT-00036385 | ARCHIVERO 4 CAJONES | 0 |
| ANT-00036382 | ARCHIVERO 4 CAJONES | 0 |
| ANT-00036381 | ARCHIVERO 4 CAJONES | 0 |
| ANT-00029812 | ARCHIVERO 2 CAJONES C/VALORES | 0 |
| ANT-00042714 | ARCHIVERO 4 CAJONES | 3144.43 |
| ANT-00042713 | ARCHIVERO 4 CAJONES | 3144.43 |
| ANT-00042712 | ARCHIVERO 4 CAJONES | 3144.43 |
| ANT-00042710 | MONITOR | 2122.9 |

| | | |
|---|---|---|
| ANT-D1400337 | ARCHIVERO 4 CAJONES | 0 |
| ANT-A0000610 | SILLA DE VISITA | 0 |
| ANT-A0000609 | SILLA DE VISITA | 0 |
| ANT-A0000608 | SILLA SECRETARIAL GIRATORIA | 0 |
| ANT-A0000606 | MONITOR C/BOCINAS | 0 |
| ANT-A0000605 | C P U | 0 |
| ANT-A0000604 | IMPRESORA | 0 |
| ANT-A0000602 | SILLA DE VISITA | 0 |
| ANT-A0000601 | SILLA DE VISITA | 0 |
| ANT-A0000600 | SILLA SECRETARIAL GIRATORIA | 0 |
| ANT-A0000599 | ESCRITORIO C/LATERAL | 0 |
| ANT-A0000598 | SILLA DE VISITA | 0 |
| ANT-A0000596 | SILLA DE VISITA | 0 |
| ANT-A0000595 | SILLA DE VISITA | 0 |
| ANT-A0000594 | SILLA DE VISITA | 0 |
| ANT-A0000593 | SILLA DE VISITA | 0 |
| ANT-A0000592 | MESA REDONDA | 0 |
| ANT-C0000436 | TELEFONO | 0 |
| ANT-A0000591 | SILLA DE VISITA | 0 |
| ANT-A0000589 | SILLA DE VISITA | 0 |
| ANT-A0000588 | SILLA DE VISITA | 0 |
| ANT-A0000587 | SILLA DE VISITA | 0 |
| ANT-A0000586 | SILLA DE VISITA | 0 |
| ANT-A0000585 | SILLA DE VISITA | 0 |
| ANT-A0000583 | MESA DE TRABAJO | 0 |
| ANT-A0000582 | MONITOR C/BOCINAS | 0 |
| ANT-A0000580 | SILLA SECRETARIAL GIRATORIA | 0 |
| ANT-A0000579 | ESCRITORIO RECTANGULAR | 0 |
| ANT-A0000577 | SILLA DE VISITA | 0 |
| ANT-A0000576 | SILLA DE VISITA | 0 |
| ANT-A0000575 | SILLA DE VISITA | 0 |
| ANT-A0000574 | SILLON EJECUTIVO C/CODERAS | 0 |
| ANT-A0000573 | ESCRITORIO C/LATERAL | 0 |
| ANT-C0000434 | TELEFONO | 0 |
| ANT-A0000571 | C P U | 0 |
| ANT-A0000570 | SILLA SECRETARIAL GIRATORIA | 0 |
| ANT-A0000569 | ESCRITORIO RECTANGULAR | 0 |
| ANT-A0000568 | CREDENZA | 0 |
| ANT-A0000567 | SILLA DE VISITA | 0 |
| ANT-A0000566 | SILLA DE VISITA | 0 |
| ANT-A0000565 | SILLA DE VISITA | 0 |
| ANT-A0000564 | SILLON EJECUTIVO C/CODERAS | 0 |
| ANT-A0000563 | ESCRITORIO C/LATERAL | 0 |
| ANT-C0000433 | TELEFONO | 0 |
| ANT-A0000562 | MONITOR C/BOCINAS | 0 |
| ANT-A0000560 | SILLA SECRETARIAL GIRATORIA | 0 |
| ANT-00029807 | PERCHERO | 0 |
| ANT-00040818 | REGULADOR | 0 |
| ANT-D1400336 | ARCHIVERO 4 CAJONES | 0 |
| ANT-D1400333 | ARCHIVERO 4 CAJONES | 0 |
| ANT-A0000626 | SILLA VISITA C/BRAZOS | 0 |
| ANT-C0000438 | TELEFONO | 0 |
| ANT-A0000624 | SILLA SECRETARIAL GIRATORIA | 0 |
| ANT-A0000623 | ESCRITORIO | 0 |
| ANT-C0000437 | TELEFONO | 0 |
| ANT-A0000622 | SILLA SECRETARIAL GIRATORIA | 0 |
| ANT-A0000621 | SILLA SECRETARIAL GIRATORIA | 0 |
| ANT-A0000619 | MONITOR C/BOCINAS | 0 |
| ANT-A0000618 | C P U | 0 |
| ANT-A0000617 | IMPRESORA | 0 |
| ANT-A0000616 | CREDENZA | 0 |
| ANT-A0000615 | SILLA DE VISITA | 0 |
| ANT-A0000613 | SILLA SECRETARIAL GIRATORIA | 0 |
| ANT-A0000612 | ESCRITORIO C/LATERAL | 0 |
| ANT-A0000611 | CREDENZA | 0 |
| ANT-A0000558 | CREDENZA | 0 |
| ANT-A0000557 | SILLA DE VISITA | 0 |
| ANT-A0000556 | SILLA DE VISITA | 0 |
| ANT-A0000555 | SILLA DE VISITA | 0 |
| ANT-A0000554 | SILLON EJECUTIVO C/CODERAS | 0 |
| ANT-C0000432 | TELEFONO | 0 |

| | | |
|---|---|---|
| ANT-A0000551 | C P U | 0 |
| ANT-A0000550 | IMPRESORA | 0 |
| ANT-A0000549 | SILLA SECRETARIAL GIRATORIA | 0 |
| ANT-A0000548 | ESCRITORIO RECTANGULAR | 0 |
| ANT-A0000546 | SILLA DE VISITA | 0 |
| ANT-A0000545 | SILLA DE VISITA | 0 |
| ANT-A0000544 | SILLA DE VISITA | 0 |
| ANT-A0000543 | SILLON EJECUTIVO C/CODERAS | 0 |
| ANT-A0000542 | ESCRITORIO C/LATERAL | 0 |
| ANT-C0000431 | TELEFONO | 0 |
| ANT-A0000540 | C P U | 0 |
| ANT-A0000539 | SILLA SECRETARIAL GIRATORIA | 0 |
| ANT-A0000538 | ESCRITORIO C/LATERAL | 0 |
| ANT-C0000430 | TELEFONO | 0 |
| ANT-A0000537 | MONITOR | 0 |
| ANT-A0000536 | C P U | 0 |
| ANT-A0000535 | IMPRESORA | 0 |
| ANT-A0000533 | SILLA VISITA C/BRAZOS | 0 |
| ANT-A0000532 | SILLA VISITA C/BRAZOS | 0 |
| ANT-A0000531 | SILLA SECRETARIAL GIRATORIA | 0 |
| ANT-A0000530 | CREDENZA 4 PTAS. | 0 |
| ANT-A0000529 | ARCHIVERO 3 CAJONES | 0 |
| ANT-A0000528 | ESCRITORIO C/LATERAL | 0 |
| ANT-A0000629 | SILLA VISITA C/BRAZOS | 0 |
| ANT-A0000628 | SILLA VISITA C/BRAZOS | 0 |
| ANT-A0000627 | SILLA VISITA C/BRAZOS | 0 |
| ANT-R0001401 | ARCHIVERO 4 CAJONES | 0 |
| ANT-00029703 | IMPRESORA MATRIZ | 0 |
| ANT-00029702 | IMPRESORA MATRIZ | 0 |
| ANT-00029682 | C P U | 0 |
| ANT-00029826 | RELOJ CHECADOR | 0 |
| ANT-00029671 | REGULADOR | 0 |
| ANT-00029670 | REGULADOR | 0 |
| ANT-00047864 | MONITOR | 0 |
| ANT-00029683 | C P U | 0 |
| ANT-00029706 | IMPRESORA MATRIZ | 0 |
| ANT-00029716 | BOCINAS | 0 |
| ANT-00029676 | REGULADOR | 0 |
| ANT-00029669 | REGULADOR | 0 |
| ANT-00029668 | REGULADOR | 0 |
| ANT-00029673 | REGULADOR | 0 |
| ANT-00029672 | REGULADOR | 0 |
| ANT-00026703 | ARCHIVERO 4 CAJONES | 0 |
| ANT-00026163 | ARCHIVERO 4 CAJONES | 0 |
| ANT-00048113 | ARCHIVERO 4 CAJONES | 0 |
| ANT-00025772 | ARCHIVERO 4 CAJONES | 0 |
| ANT-R0001563 | ARCHIVERO 4 CAJONES | 0 |
| ANT-00029708 | IMPRESORA MATRIZ | 0 |
| ANT-00029677 | REGULADOR | 0 |
| ANT-00029712 | SACAPUNTAS ELECTRICO | 0 |
| ANT-00029715 | ASTA Y BANDERA | 0 |
| ANT-00033751 | REGULADOR | 0 |
| ANT-00036515 | ARCHIVERO 4 CAJONES | 0 |
| ANT-00036517 | ARCHIVERO 4 CAJONES | 0 |
| 00003426 | PERCHERO | 0 |
| 00000877 | ARCHIVERO 4 CAJONES | 0 |
| 00000552 | ARCHIVERO 4 CAJONES | 0 |
| 00001494 | MUEBLE O MESA P/COMPUTADORA | 0 |
| 00001541 | MUEBLE O MESA P/COMPUTADORA | 0 |
| 00000931 | ARCHIVERO 4 CAJONES | 0 |
| 00000888 | ARCHIVERO 4 CAJONES | 0 |
| 00000925 | ARCHIVERO 4 CAJONES | 0 |
| 00000922 | ARCHIVERO 4 CAJONES | 0 |
| 00003437 | VITRINA P/BANDERA | 0 |
| ANT-00021766 | ARCHIVERO 4 CAJONES | 0 |
| 00003741 | ARCHIVERO 4 CAJONES | 0 |
| 00002015 | LOCKER | 0 |
| 00003737 | LOCKER | 0 |
| 00003740 | ARCHIVERO 4 CAJONES | 0 |
| 00003739 | REGULADOR | 0 |
| 00003738 | REGULADOR | 0 |

| | | |
|---|---|---|
| 00001017 | PERCHERO | 0 |
| ANT-00038414 | MONITOR | 0 |
| ANT-D1400402 | ARCHIVERO 4 CAJONES | 0 |
| ANT-C0000520 | TELEFONO | 0 |
| ANT-A0001677 | SILLA DE VISITA | 0 |
| ANT-A0001656 | SILLA DE VISITA | 0 |
| ANT-A0001650 | MONITOR C/BOCINAS | 0 |
| ANT-A0001638 | SILLA SECRETARIAL GIRATORIA | 0 |
| ANT-A0001618 | IMPRESORA | 0 |
| ANT-00038378 | C P U | 0 |
| ANT-C0000524 | TELEFONO | 0 |
| ANT-A0001644 | SILLA DE VISITA | 0 |
| ANT-A0001632 | SILLON EJECUTIVO C/CODERAS | 0 |
| ANT-A0001612 | SILLA DE VISITA | 0 |
| ANT-A0001607 | ARCHIVERO 3 CAJONES | 0 |
| ANT-A0001600 | C P U | 0 |
| ANT-A0001594 | SILLA VISITA C/BRAZOS | 0 |
| ANT-00045651 | SACAPUNTAS ELECTRICO | 0 |
| ANT-D1400401 | ARCHIVERO 4 CAJONES | 0 |
| ANT-D1400400 | ARCHIVERO 4 CAJONES | 0 |
| ANT-D1400399 | ARCHIVERO 4 CAJONES | 0 |
| ANT-D1400398 | ARCHIVERO 4 CAJONES | 0 |
| ANT-D1400307 | ARCHIVERO 4 CAJONES | 0 |
| ANT-D1400306 | ARCHIVERO 4 CAJONES | 0 |
| ANT-D1400305 | ARCHIVERO 4 CAJONES | 0 |
| ANT-D1400304 | ARCHIVERO 4 CAJONES | 0 |
| ANT-D1400257 | ARCHIVERO 4 CAJONES | 0 |
| ANT-00008220 | ARCHIVERO 4 CAJONES | 0 |
| ANT-00042910 | IMPRESORA LASER | 7578.5 |
| ANT-00033290 | COLECCION JURISPRUDENCIA | 0 |
| ANT-00048879 | MUEBLE O MESA P/COMPUTADORA | 0 |
| ANT-00028279 | REGULADOR | 0 |
| ANT-00028261 | GABINETE | 0 |
| ANT-00027882 | GABINETE | 0 |
| ANT-00047013 | VENTILADOR DE PEDESTAL | 0 |
| ANT-A0001617 | SILLA SECRETARIAL GIRATORIA | 0 |
| ANT-A0001616 | ESCRITORIO RECTANGULAR | 0 |
| ANT-A0001615 | ARCHIVERO 3 CAJONES | 0 |
| ANT-A0001614 | SILLA DE VISITA | 0 |
| ANT-A0001613 | SILLA DE VISITA | 0 |
| ANT-A0001611 | SILLON EJECUTIVO C/CODERAS | 0 |
| ANT-A0001610 | ESCRITORIO C/LATERAL | 0 |
| ANT-C0000518 | TELEFONO | 0 |
| ANT-A0001609 | SILLA SECRETARIAL GIRATORIA | 0 |
| ANT-A0001608 | ESCRITORIO RECTANGULAR | 0 |
| ANT-A0001606 | SILLA DE VISITA | 0 |
| ANT-A0001605 | SILLA DE VISITA | 0 |
| ANT-A0001604 | SILLA DE VISITA | 0 |
| ANT-A0001603 | SILLON EJECUTIVO C/CODERAS | 0 |
| ANT-A0001602 | ESCRITORIO C/LATERAL | 0 |
| ANT-C0000517 | TELEFONO | 0 |
| ANT-A0001601 | MONITOR C/BOCINAS | 0 |
| ANT-A0001599 | SILLA SECRETARIAL GIRATORIA | 0 |
| ANT-A0001598 | ESCRITORIO C/LATERAL | 0 |
| ANT-C0000516 | TELEFONO | 0 |
| ANT-A0001597 | MONITOR | 0 |
| ANT-A0001596 | C P U | 0 |
| ANT-A0001595 | IMPRESORA | 0 |
| ANT-A0001593 | SILLA VISITA C/BRAZOS | 0 |
| ANT-A0001592 | SILLA VISITA C/BRAZOS | 0 |
| ANT-A0001591 | SILLON EJECUTIVO C/CODERAS | 0 |
| ANT-A0001590 | CREDENZA 4 PTAS. | 0 |
| ANT-A0001589 | ARCHIVERO 3 CAJONES | 0 |
| ANT-A0001588 | ESCRITORIO C/LATERAL | 0 |
| ANT-A0001681 | SILLA SECRETARIAL GIRATORIA | 0 |
| ANT-A0001680 | ESCRITORIO C/LATERAL | 0 |
| ANT-A0001679 | ARCHIVERO 3 CAJONES | 0 |
| ANT-A0001678 | SILLA DE VISITA | 0 |
| ANT-A0001676 | SILLA SECRETARIAL GIRATORIA | 0 |
| ANT-A0001675 | ESCRITORIO C/LATERAL | 0 |
| ANT-A0001674 | MONITOR C/BOCINAS | 0 |

| | | |
|---|---|---|
| ANT-A0001673 | C P U | 0 |
| ANT-A0001672 | IMPRESORA | 0 |
| ANT-A0001671 | ARCHIVERO 3 CAJONES | 0 |
| ANT-A0001670 | SILLA DE VISITA | 0 |
| ANT-A0001669 | SILLA DE VISITA | 0 |
| ANT-A0001668 | SILLA SECRETARIAL GIRATORIA | 0 |
| ANT-A0001667 | ESCRITORIO C/LATERAL | 0 |
| ANT-A0001666 | SILLA DE VISITA | 0 |
| ANT-A0001665 | SILLA DE VISITA | 0 |
| ANT-A0001664 | SILLA DE VISITA | 0 |
| ANT-A0001663 | SILLA DE VISITA | 0 |
| ANT-A0001662 | SILLA DE VISITA | 0 |
| ANT-A0001661 | SILLA DE VISITA | 0 |
| ANT-A0001660 | MESA REDONDA | 0 |
| ANT-C0000523 | TELEFONO | 0 |
| ANT-A0001659 | SILLA DE VISITA | 0 |
| ANT-A0001658 | SILLA DE VISITA | 0 |
| ANT-A0001657 | SILLA DE VISITA | 0 |
| ANT-A0001655 | SILLA DE VISITA | 0 |
| ANT-A0001654 | SILLA DE VISITA | 0 |
| ANT-A0001653 | SILLA DE VISITA | 0 |
| ANT-A0001652 | SILLA DE VISITA | 0 |
| ANT-A0001651 | MESA DE TRABAJO | 0 |
| ANT-C0000522 | TELEFONO | 0 |
| ANT-A0001649 | C P U | 0 |
| ANT-A0001648 | SILLA SECRETARIAL GIRATORIA | 0 |
| ANT-A0001647 | ESCRITORIO RECTANGULAR | 0 |
| ANT-A0001646 | ARCHIVERO 3 CAJONES | 0 |
| ANT-A0001645 | SILLA DE VISITA | 0 |
| ANT-A0001643 | SILLA DE VISITA | 0 |
| ANT-A0001642 | SILLON EJECUTIVO C/CODERAS | 0 |
| ANT-A0001641 | ESCRITORIO C/LATERAL | 0 |
| ANT-C0000521 | TELEFONO | 0 |
| ANT-A0001640 | MONITOR C/BOCINAS | 0 |
| ANT-A0001639 | C P U | 0 |
| ANT-A0001637 | ESCRITORIO RECTANGULAR | 0 |
| ANT-A0001636 | ARCHIVERO 3 CAJONES | 0 |
| ANT-A0001635 | SILLA DE VISITA | 0 |
| ANT-A0001634 | SILLA DE VISITA | 0 |
| ANT-A0001633 | SILLA DE VISITA | 0 |
| ANT-A0001631 | ESCRITORIO C/LATERAL | 0 |
| ANT-A0001630 | MONITOR C/BOCINAS | 0 |
| ANT-A0001629 | C P U | 0 |
| ANT-A0001628 | SILLA SECRETARIAL GIRATORIA | 0 |
| ANT-A0001627 | ESCRITORIO RECTANGULAR | 0 |
| ANT-A0001626 | ARCHIVERO 3 CAJONES | 0 |
| ANT-A0001625 | SILLA DE VISITA | 0 |
| ANT-A0001624 | SILLA DE VISITA | 0 |
| ANT-A0001623 | SILLA DE VISITA | 0 |
| ANT-A0001622 | SILLON EJECUTIVO C/CODERAS | 0 |
| ANT-A0001621 | ESCRITORIO C/LATERAL | 0 |
| ANT-C0000519 | TELEFONO | 0 |
| ANT-A0001620 | MONITOR C/BOCINAS | 0 |
| ANT-A0001619 | C P U | 0 |
| ANT-A0004056 | CORTINA CON RODILLO MANUAL | 0 |
| ANT-00038102 | IMPRESORA MATRIZ | 0 |
| ANT-C0000202 | MONITOR | 0 |
| ANT-A0001697 | SILLA VISITA C/BRAZOS | 0 |
| ANT-A0001696 | SILLA VISITA C/BRAZOS | 0 |
| ANT-A0001695 | SILLA VISITA C/BRAZOS | 0 |
| ANT-A0001694 | SILLA VISITA C/BRAZOS | 0 |
| ANT-C0000525 | TELEFONO | 0 |
| ANT-A0001693 | SILLA SECRETARIAL GIRATORIA | 0 |
| ANT-A0001692 | SILLA SECRETARIAL GIRATORIA | 0 |
| ANT-A0001691 | ESCRITORIO | 0 |
| ANT-A0001690 | SILLA SECRETARIAL GIRATORIA | 0 |
| ANT-A0001689 | SILLA SECRETARIAL GIRATORIA | 0 |
| ANT-A0001688 | SILLA SECRETARIAL GIRATORIA | 0 |
| ANT-A0001687 | MONITOR C/BOCINAS | 0 |
| ANT-A0001686 | C P U | 0 |
| ANT-A0001685 | IMPRESORA | 0 |

| | | |
|---|---|---|
| ANT-A0001684 | ARCHIVERO 3 CAJONES | 0 |
| ANT-A0001683 | SILLA DE VISITA | 0 |
| ANT-A0001682 | SILLA DE VISITA | 0 |
| ANT-00038379 | C P U | 0 |
| ANT-00038377 | C P U | 0 |
| ANT-00038375 | C P U | 0 |
| ANT-00038413 | MONITOR | 0 |
| ANT-00038412 | MONITOR | 0 |
| ANT-00038411 | MONITOR | 0 |
| ANT-00038410 | MONITOR | 0 |
| ANT-C0000201 | MONITOR | 0 |
| ANT-A0004066 | CORTINA CON RODILLO MANUAL | 0 |
| ANT-A0004065 | CORTINA CON RODILLO MANUAL | 0 |
| ANT-A0004064 | CORTINA CON RODILLO MANUAL | 0 |
| ANT-A0004063 | CORTINA CON RODILLO MANUAL | 0 |
| ANT-A0004062 | CORTINA CON RODILLO MANUAL | 0 |
| ANT-A0004061 | CORTINA CON RODILLO MANUAL | 0 |
| ANT-A0004060 | CORTINA CON RODILLO MANUAL | 0 |
| ANT-A0004059 | CORTINA CON RODILLO MANUAL | 0 |
| ANT-A0004058 | CORTINA CON RODILLO MANUAL | 0 |
| ANT-A0004057 | CORTINA CON RODILLO MANUAL | 0 |
| ANT-R0200154 | MESA P/MAQUINA DE ESCRIBIR | 0 |
| ANT-00039584 | IMPRESORA LASER | 0 |
| ANT-C0000311 | C P U | 0 |
| ANT-C0000250 | REGULADOR | 0 |
| ANT-C0000312 | C P U | 0 |
| ANT-C0000310 | C P U | 0 |
| ANT-R0001952 | REGULADOR | 133.4 |
| ANT-00021775 | ARCHIVERO 4 CAJONES | 0 |
| ANT-00021776 | GABINETE | 0 |
| ANT-00009034 | ARCHIVERO 4 CAJONES | 0 |
| ANT-00021738 | VENTILADOR DE PEDESTAL | 0 |
| ANT-00021720 | ENFRIADOR Y CALENTADOR DE AGUA | 0 |
| ANT-00021733 | ASTA Y BANDERA | 0 |
| ANT-00021771 | ARCHIVERO 4 CAJONES | 0 |
| ANT-00046998 | REGULADOR | 0 |
| ANT-00047010 | REGULADOR | 0 |
| ANT-00021723 | MUEBLE O MESA P/COMPUTADORA | 0 |
| ANT-00021909 | RELOJ CHECADOR | 0 |
| ANT-00021759 | ARCHIVERO 4 CAJONES | 0 |
| ANT-00021756 | ARCHIVERO 4 CAJONES | 0 |
| ANT-00021755 | ARCHIVERO 4 CAJONES | 0 |
| ANT-00021752 | ARCHIVERO 4 CAJONES | 0 |
| ANT-00021751 | ARCHIVERO 4 CAJONES | 0 |
| ANT-00021750 | ARCHIVERO 4 CAJONES | 0 |
| ANT-00021749 | ARCHIVERO 4 CAJONES | 0 |
| ANT-00021731 | VENTILADOR DE PEDESTAL | 0 |
| ANT-00034123 | APENDICE SEMANARIO JUDICIAL | 0 |
| ANT-00009070 | ARCHIVERO 4 CAJONES | 0 |
| ANT-00034077 | MUEBLE O MESA P/COMPUTADORA | 0 |
| ANT-00021767 | ARCHIVERO 4 CAJONES | 0 |
| ANT-00038633 | REGULADOR | 0 |
| ANT-00021748 | GABINETE | 0 |
| ANT-00021724 | IMPRESORA MATRIZ | 0 |
| ANT-00040365 | MAQUINA DE ESCRIBIR MECANICA | 0 |
| ANT-00048660 | VENTILADOR DE PEDESTAL | 0 |
| ANT-00032319 | APENDICE SEMANARIO JUDICIAL | 0 |
| ANT-00021783 | ARCHIVERO 4 CAJONES | 0 |
| ANT-00021782 | ARCHIVERO 4 CAJONES | 0 |
| ANT-00021763 | ARCHIVERO 4 CAJONES | 0 |
| ANT-00021764 | ARCHIVERO 4 CAJONES | 0 |
| ANT-00021765 | ARCHIVERO 4 CAJONES | 0 |
| ANT-00016446 | ARCHIVERO 4 CAJONES | 0 |
| ANT-00046997 | REGULADOR | 0 |
| ANT-00047007 | REGULADOR | 0 |
| ANT-00047001 | REGULADOR | 0 |
| ANT-00047002 | COLECCION JURISPRUDENCIA | 0 |
| ANT-00048013 | MAQUINA DE ESCRIBIR ELECTRICA | 0 |
| ANT-00006035 | VENTILADOR DE PEDESTAL | 0 |
| ANT-00048878 | REGULADOR | 0 |
| ANT-00047005 | REGULADOR | 0 |

| | | |
|---|---|---|
| ANT-00021774 | ARCHIVERO 4 CAJONES | 0 |
| ANT-00021773 | ARCHIVERO 4 CAJONES | 0 |
| ANT-00021772 | ARCHIVERO 4 CAJONES | 0 |
| ANT-00021770 | ARCHIVERO 4 CAJONES | 0 |
| ANT-00021768 | ARCHIVERO 4 CAJONES | 0 |
| 00000022 | ARCHIVERO 3 CAJONES | 1 |
| ANT-00050402 | SILLA GIRATORIA | 1139.05 |
| ANT-00050386 | SILLA DE VISITA | 540.55 |
| ANT-00049657 | TECLADO | 0 |
| ANT-00040195 | MONITOR | 0 |
| 00000448 | VITRINA P/BANDERA | 0 |
| ANT-00050409 | SILLA GIRATORIA | 1139.05 |
| ANT-00050394 | ARCHIVERO 4 CAJONES | 3671.75 |
| ANT-00049636 | TECLADO | 0 |
| ANT-00050411 | ARCHIVERO 2 1/2 CAJONES | 2978.25 |
| ANT-00050395 | ARCHIVERO 4 CAJONES | 3671.75 |
| ANT-00050417 | ARCHIVERO 4 CAJONES | 3671.75 |
| ANT-00050416 | ARCHIVERO 4 CAJONES | 3671.75 |
| ANT-00050415 | ARCHIVERO 4 CAJONES | 3671.75 |
| ANT-00050414 | ARCHIVERO 4 CAJONES | 3671.75 |
| ANT-00050413 | ESCRITORIO | 2636.25 |
| ANT-00050412 | SILLA GIRATORIA | 1139.05 |
| ANT-00050410 | ESCRITORIO | 2636.25 |
| ANT-00050408 | ARCHIVERO 2 1/2 CAJONES | 2978.25 |
| ANT-00050407 | ESCRITORIO | 2636.25 |
| ANT-00050406 | SILLA GIRATORIA | 1139.05 |
| ANT-00050405 | ARCHIVERO 4 CAJONES | 3671.75 |
| ANT-00050404 | ARCHIVERO 2 1/2 CAJONES | 2978.25 |
| ANT-00050403 | ESCRITORIO | 2636.25 |
| ANT-00050401 | ARCHIVERO 2 1/2 CAJONES | 2978.25 |
| ANT-00050400 | ESCRITORIO | 2636.25 |
| ANT-00050399 | SILLA GIRATORIA | 1139.05 |
| ANT-00050398 | ARCHIVERO 2 1/2 CAJONES | 2978.25 |
| ANT-00050397 | ESCRITORIO | 2636.25 |
| ANT-00050396 | SILLA GIRATORIA | 1139.05 |
| ANT-00050393 | ARCHIVERO 2 1/2 CAJONES | 2978.25 |
| ANT-00050392 | ESCRITORIO | 2636.25 |
| ANT-00050391 | SILLA GIRATORIA | 1139.05 |
| ANT-C0000721 | TELEFONO | 0 |
| ANT-C0000720 | TELEFONO | 0 |
| ANT-00050390 | ARCHIVERO 4 CAJONES | 3671.75 |
| ANT-00050389 | SILLON 2 ASIENTOS | 7159.2 |
| ANT-00050388 | SILLON 2 ASIENTOS | 7159.2 |
| ANT-00050387 | MESA REDONDA | 2033 |
| ANT-00050385 | SILLA DE VISITA | 540.55 |
| ANT-00050384 | SILLA DE VISITA | 540.75 |
| ANT-00050383 | SILLA DE VISITA | 540.55 |
| ANT-00050382 | SILLA DE VISITA | 540.55 |
| ANT-00050381 | GABINETE | 6217.75 |
| ANT-00050380 | ARCHIVERO 2 1/2 CAJONES | 2978.25 |
| ANT-00050379 | LIBRERO C/CREDENZA | 5400.75 |
| ANT-00050378 | EXTENSION DE ESCRITORIO | 3776.25 |
| ANT-00050377 | ESCRITORIO EJECUTIVO | 3301.25 |
| ANT-00050376 | SILLON EJECUTIVO C/CODERAS | 4464.05 |
| 00000907 | ARCHIVERO 3 CAJONES | 0 |
| 00002385 | SILLON SEMI-EJECUTIVO C/CODERAS | 0 |
| ANT-00049916 | ARCHIVERO 4 CAJONES | 3136.64 |
| ANT-00049658 | MOUSE | 0 |
| ANT-00049656 | PC ALL-ONE DE ESCRITORIO | 6982.04 |
| ANT-00049646 | MOUSE | 0 |
| ANT-00049645 | TECLADO | 0 |
| ANT-00049644 | ESCRITORIO | 6982.04 |
| ANT-00049637 | MOUSE | 0 |
| ANT-00049635 | PC ALL-ONE DE ESCRITORIO | 6982.04 |
| ANT-00049634 | MOUSE | 0 |
| ANT-00049633 | TECLADO | 0 |
| ANT-00049632 | PC ALL-ONE DE ESCRITORIO | 6982.04 |
| ANT-00049613 | IMPRESORA | 5973.84 |
| ANT-00050110 | ASTA Y BANDERA | 2807.2 |
| ANT-00040196 | C P U | 0 |
| 00003371 | SILLA GIRATORIA C/CODERAS | 0 |

| | | |
|---|---|---|
| 00000902 | ARCHIVERO 3 CAJONES | 0 |
| 00000981 | PERCHERO | 0 |
| 00000032 | CREDENZA ABIERTA | 1 |
| 00017806 | ARCHIVERO 4 CAJONES | 0 |
| 00017803 | ARCHIVERO 4 CAJONES | 0 |
| 00017804 | ARCHIVERO 4 CAJONES | 0 |
| ANT-D1401032 | SILLA GIRATORIA | 0 |
| ANT-D1401028 | SILLA GIRATORIA | 0 |
| ANT-D1401026 | VITRINA | 0 |
| ANT-D1401024 | VITRINA | 0 |
| ANT-D1401023 | VITRINA | 0 |
| ANT-D1401034 | ESCRITORIO SECRETARIAL | 0 |
| ANT-D1401030 | SILLA GIRATORIA | 0 |
| ANT-D1401029 | SILLA GIRATORIA | 0 |
| ANT-D1401027 | PERCHERO | 0 |
| ANT-D1401025 | PERCHERO | 0 |
| ANT-D1401031 | SILLA GIRATORIA | 0 |
| ANT-D1401022 | PERCHERO | 0 |
| ANT-00042919 | IMPRESORA LASER | 7578.5 |
| ANT-00045832 | SACAPUNTAS ELECTRICO | 243.6 |
| ANT-00039924 | C P U | 0 |
| ANT-00041562 | ENFRIADOR Y CALENTADOR DE AGUA | 0 |
| ANT-00042618 | SILLA FIJA | 0 |
| ANT-00042624 | SILLA FIJA | 0 |
| ANT-00042626 | SILLA FIJA | 0 |
| ANT-00041781 | SILLA FIJA | 0 |
| ANT-00041783 | SILLA FIJA | 0 |
| ANT-00041981 | SILLA FIJA | 0 |
| ANT-00046044 | SILLA FIJA | 0 |
| ANT-00039901 | FRIGOBAR | 0 |
| ANT-00039921 | VITRINA | 0 |
| ANT-00041559 | FAX | 0 |
| ANT-00041742 | SILLA SECRETARIAL C/RODAJAS | 0 |
| ANT-00041743 | SILLA SECRETARIAL C/RODAJAS | 0 |
| ANT-00041744 | SILLA SECRETARIAL C/RODAJAS | 0 |
| ANT-00041984 | PERCHERO | 0 |
| ANT-00041722 | MESA DE TRABAJO | 0 |
| ANT-00041737 | ESCRITORIO SECRETARIAL | 0 |
| ANT-00041709 | ARCHIVERO 4 CAJONES | 0 |
| ANT-00041707 | ARCHIVERO 4 CAJONES | 0 |
| ANT-00047880 | ARCHIVERO 4 CAJONES | 0 |
| ANT-00041711 | ARCHIVERO 4 CAJONES | 0 |
| ANT-00039923 | MUEBLE O MESA P/COMPUTADORA | 0 |
| ANT-00039925 | MUEBLE O MESA P/COMPUTADORA | 0 |
| ANT-00039918 | MUEBLE O MESA P/COMPUTADORA | 0 |
| ANT-00039914 | MUEBLE O MESA P/COMPUTADORA | 0 |
| ANT-00039913 | MUEBLE O MESA P/COMPUTADORA | 0 |
| ANT-00041767 | MUEBLE O MESA P/COMPUTADORA | 0 |
| ANT-00041717 | MESA MULTIUSOS | 0 |
| ANT-00041718 | MESA MULTIUSOS | 0 |
| ANT-00041725 | ESCRITORIO SECRETARIAL | 0 |
| ANT-00041758 | CREDENZA | 0 |
| ANT-00041557 | ASTA Y BANDERA | 0 |
| ANT-00041503 | EXTINGUIDOR | 0 |
| ANT-00041999 | SILLA FIJA | 0 |
| ANT-00041713 | MESA MULTIUSOS | 0 |
| ANT-00039899 | ARCHIVERO 4 CAJONES | 0 |
| ANT-00041760 | MESA DE TRABAJO | 0 |
| ANT-00042627 | SILLA FIJA | 0 |
| ANT-00042620 | SILLA FIJA | 0 |
| ANT-00048590 | SILLA FIJA | 0 |
| ANT-00046042 | IMPRESORA LASER | 0 |
| ANT-00041985 | TELEFONO SECRETARIAL | 0 |
| ANT-00041980 | AIRE ACONDICIONADO | 0 |
| ANT-00041789 | LIBRERO | 0 |
| ANT-00041784 | SILLA FIJA | 0 |
| ANT-00041779 | SILLA FIJA | 0 |
| ANT-00041778 | SILLA FIJA | 0 |
| ANT-00041715 | MESA MULTIUSOS | 0 |
| ANT-00048589 | TELEFONO | 0 |
| ANT-00047879 | TELEFONO | 0 |

| | | |
|---|---|---|
| ANT-00041987 | TELEFONO SECRETARIAL | 0 |
| ANT-00041563 | ROTOMARTILLO | 0 |
| ANT-00041550 | EXTINGUIDOR | 0 |
| ANT-00047166 | PUENTE UNION | 0 |
| ANT-00048170 | CREDENZA | 0 |
| ANT-00041754 | PUENTE UNION | 0 |
| ANT-00041750 | ESCRITORIO SECRETARIAL 4 PIEZAS | 0 |
| ANT-00041741 | SILLA SECRETARIAL C/RODAJAS | 0 |
| ANT-00041740 | SILLA SECRETARIAL C/RODAJAS | 0 |
| ANT-00041738 | SILLON EJECUTIVO | 0 |
| ANT-00047167 | ESCRITORIO SECRETARIAL 3 PIEZAS | 0 |
| ANT-00041721 | MESA DE TRABAJO | 0 |
| ANT-00041719 | MESA MULTIUSOS | 0 |
| ANT-00041716 | MESA MULTIUSOS | 0 |
| ANT-00041714 | MESA MULTIUSOS | 0 |
| ANT-00041710 | ARCHIVERO 4 CAJONES | 0 |
| ANT-00041708 | ARCHIVERO 4 CAJONES | 0 |
| ANT-00046043 | ARCHIVERO 4 CAJONES | 0 |
| ANT-00039916 | MUEBLE O MESA P/COMPUTADORA | 1058 |
| ANT-00039949 | D-LINK | 0 |
| ANT-00039954 | MONITOR | 0 |
| ANT-00039947 | MONITOR | 0 |
| ANT-00039953 | MONITOR | 0 |
| ANT-00039955 | C P U | 0 |
| ANT-00041751 | MESA DE TRABAJO | 0 |
| 00001652 | ARCHIVERO 3 CAJONES | 0 |
| 00001649 | MESA ESQUINERA | 0 |
| 00000132 | CREDENZA ABIERTA | 1 |
| 00001651 | ARCHIVERO 3 CAJONES | 0 |
| 00001387 | LOCKER | 0 |
| 00001757 | MESA MULTIUSOS | 0 |
| ANT-00024860 | BOCINAS | 0 |
| ANT-00048911 | TECLADO | 0 |
| ANT-00049759 | TECLADO | 0 |
| ANT-00049757 | MOUSE | 0 |
| ANT-00049756 | TECLADO | 0 |
| ANT-00049754 | MOUSE | 0 |
| ANT-00049753 | TECLADO | 0 |
| ANT-00049751 | IMPRESORA | 5972.84 |
| ANT-00049750 | IMPRESORA | 5972.84 |
| ANT-00049749 | IMPRESORA | 5972.74 |
| ANT-00049748 | REGULADOR | 498.8 |
| ANT-00049747 | REGULADOR | 498.8 |
| ANT-00045843 | SACAPUNTAS ELECTRICO | 243.6 |
| ANT-D1400759 | VITRINA | 0 |
| ANT-00045368 | C P U | 13403.5 |
| ANT-00048910 | REGULADOR | 498.8 |
| ANT-D1400771 | SILLA FIJA C/CODERAS | 0 |
| ANT-D1400757 | VITRINA | 0 |
| ANT-D1400793 | ESCRITORIO SECRETARIAL | 0 |
| ANT-D1400789 | CREDENZA | 0 |
| ANT-D1400786 | VITRINA | 0 |
| ANT-D1400785 | VITRINA | 0 |
| ANT-D1400783 | VITRINA | 0 |
| ANT-D1400780 | SILLA FIJA C/CODERAS | 0 |
| ANT-D1400779 | SILLA FIJA C/CODERAS | 0 |
| ANT-D1400775 | SILLA FIJA C/CODERAS | 0 |
| ANT-D1400770 | SILLA FIJA C/CODERAS | 0 |
| ANT-D1400765 | SILLA FIJA C/CODERAS | 0 |
| ANT-D1400761 | SILLA FIJA C/CODERAS | 0 |
| ANT-D1400758 | VITRINA | 0 |
| ANT-D1400756 | SILLON EJECUTIVO | 0 |
| ANT-D1400791 | ESCRITORIO SECRETARIAL | 0 |
| ANT-D1400787 | VITRINA | 0 |
| ANT-00048903 | SILLA GIRATORIA | 0 |
| ANT-D1400784 | VITRINA | 0 |
| ANT-D1400767 | SILLA FIJA C/CODERAS | 0 |
| ANT-D1400754 | MUEBLE O MESA P/COMPUTADORA | 0 |
| ANT-D1400788 | CREDENZA | 0 |
| ANT-00048906 | SILLA FIJA C/CODERAS | 0 |
| ANT-00048905 | SILLA FIJA C/CODERAS | 0 |

| | | |
|---|---|---|
| ANT-00048904 | SILLA FIJA C/CODERAS | 0 |
| ANT-D1400768 | SILLA FIJA C/CODERAS | 0 |
| ANT-D1400753 | MUEBLE O MESA P/COMPUTADORA | 0 |
| ANT-D1400751 | MUEBLE O MESA P/COMPUTADORA | 0 |
| ANT-D1400742 | PERCHERO | 0 |
| ANT-00045460 | REGULADOR | 498.8 |
| ANT-00045459 | REGULADOR | 498.8 |
| ANT-A0003854 | IMPRESORA | 0 |
| ANT-A0003855 | IMPRESORA | 0 |
| ANT-R0001607 | SILLON 2 ASIENTOS | 0 |
| ANT-00038664 | ESCRITORIO EJECUTIVO | 0 |
| ANT-00042922 | IMPRESORA LASER | 7578.5 |
| ANT-00033992 | ARCHIVERO 4 CAJONES | 0 |
| ANT-00033994 | ARCHIVERO 4 CAJONES | 0 |
| ANT-00033991 | ARCHIVERO 4 CAJONES | 0 |
| ANT-00029930 | ESCRITORIO SECRETARIAL | 0 |
| ANT-00029929 | ESCRITORIO SECRETARIAL | 0 |
| ANT-R0001605 | GABINETE | 0 |
| ANT-00035403 | ASTA Y BANDERA | 0 |
| ANT-00029569 | SACAPUNTAS ELECTRICO | 122 |
| ANT-00048438 | ANAQUEL O ESTANTE | 0 |
| ANT-00039382 | MONITOR | 0 |
| ANT-00039381 | MONITOR | 0 |
| ANT-00037689 | C P U | 0 |
| ANT-00036416 | NO BREAKE | 0 |
| ANT-00043906 | REGULADOR | 0 |
| ANT-00034266 | MONITOR | 0 |
| ANT-00033995 | ARCHIVERO 4 CAJONES | 0 |
| ANT-00033993 | ARCHIVERO 4 CAJONES | 0 |
| ANT-00039378 | C P U | 0 |
| ANT-00039377 | C P U | 0 |
| ANT-00039376 | C P U | 0 |
| ANT-00039380 | MONITOR | 0 |
| ANT-00036418 | MONITOR | 0 |
| ANT-00041177 | NO BREAKE | 0 |
| ANT-00036413 | NO BREAKE | 0 |
| ANT-R0001603 | ESCRITORIO SECRETARIAL C/ARCHIVERO | 0 |
| ANT-R0001600 | MESA DE TRABAJO | 0 |
| ANT-R0001604 | PUENTE UNION C/ARCHIVERO COLGANTE | 0 |
| ANT-R0001599 | MESA DE TRABAJO | 0 |
| ANT-00029928 | ESCRITORIO SECRETARIAL | 0 |
| ANT-00029947 | ESCRITORIO EJECUTIVO | 0 |
| ANT-R0001602 | ESCRITORIO SECRETARIAL C/ARCHIVERO | 0 |
| ANT-R0001601 | ESCRITORIO EJECUTIVO C/EXTENSION | 0 |
| ANT-00028873 | SILLA SECRETARIAL | 0 |
| ANT-00028872 | SILLA SECRETARIAL | 0 |
| ANT-00048674 | ARCHIVERO 4 CAJONES | 0 |
| ANT-00043895 | ARCHIVERO 4 CAJONES | 0 |
| ANT-00015744 | ARCHIVERO 4 CAJONES | 0 |
| ANT-00043900 | ESCRITORIO EJECUTIVO | 0 |
| ANT-00047457 | ARCHIVERO 4 CAJONES | 0 |
| ANT-00048048 | MUEBLE O MESA P/COMPUTADORA | 0 |
| ANT-00030895 | MUEBLE O MESA P/COMPUTADORA | 0 |
| ANT-00034166 | SILLA FIJA C/CODERAS | 0 |
| ANT-00048676 | MUEBLE O MESA P/COMPUTADORA | 0 |
| ANT-00028585 | EXTINGUIDOR | 0 |
| ANT-00043902 | MUEBLE O MESA P/COMPUTADORA | 0 |
| ANT-00048439 | IMPRESORA MATRIZ | 0 |
| ANT-00043903 | VENTILADOR DE PEDESTAL | 0 |
| ANT-00019850 | IMPRESORA MATRIZ | 0 |
| ANT-00030904 | REGULADOR | 0 |
| ANT-00048437 | ANAQUEL O ESTANTE | 0 |
| ANT-00048435 | ANAQUEL O ESTANTE | 0 |
| ANT-00043905 | ANAQUEL O ESTANTE | 0 |
| ANT-00048441 | ANAQUEL O ESTANTE | 0 |
| ANT-00048436 | ANAQUEL O ESTANTE | 0 |
| ANT-00041172 | ANAQUEL O ESTANTE | 0 |
| ANT-00035407 | ANAQUEL O ESTANTE | 0 |
| ANT-00044143 | ARCHIVERO 4 CAJONES | 0 |
| ANT-00048442 | SILLA | 0 |
| ANT-00048908 | SILLA | 0 |

| | | |
|---|---|---|
| ANT-00043896 | ESCRITORIO SECRETARIAL | 0 |
| ANT-00043897 | ANAQUEL O ESTANTE | 0 |
| ANT-00043911 | SILLA | 0 |
| ANT-R0001606 | SILLON 3 ASIENTOS | 0 |
| ANT-00047454 | SILLA FIJA C/CODERAS | 0 |
| ANT-00043899 | IMPRESORA MATRIZ | 0 |
| ANT-00035409 | REGULADOR | 0 |
| ANT-00048909 | REGULADOR | 0 |
| ANT-R0001777 | REGULADOR | 0 |
| ANT-00029016 | SILLA FIJA C/CODERAS | 0 |
| ANT-00047456 | ARCHIVERO 4 CAJONES | 0 |
| ANT-00047458 | ARCHIVERO 4 CAJONES | 0 |
| ANT-00041171 | MUEBLE O MESA P/COMPUTADORA | 0 |
| ANT-00048434 | ANAQUEL O ESTANTE | 0 |
| ANT-00047459 | SILLA FIJA | 0 |
| ANT-00048907 | SILLA FIJA | 0 |
| ANT-00048902 | GABINETE | 0 |
| ANT-00032315 | SILLA FIJA C/CODERAS | 0 |
| ANT-00042684 | MAQUINA DE ESCRIBIR MECANICA | 0 |
| ANT-00043907 | REGULADOR | 0 |
| ANT-00015723 | IMPRESORA MATRIZ | 0 |
| ANT-00015722 | C P U | 0 |
| ANT-00015721 | MONITOR | 0 |
| ANT-00024725 | FRIGOBAR | 0 |
| ANT-00020860 | MONITOR | 0 |
| ANT-00025160 | SILLON EJECUTIVO C/CODERAS | 0 |
| ANT-00024787 | REGULADOR | 0 |
| ANT-00050481 | REGULADOR | 0 |
| 00003710 | ARCHIVERO 3 CAJONES | 0 |
| 00003709 | C P U | 0 |
| 00003700 | SILLA FIJA | 0 |
| 00003699 | SILLA GIRATORIA | 0 |
| 00003698 | SILLON EJECUTIVO | 0 |
| 00003697 | SILLA GIRATORIA | 0 |
| 00001966 | ARCHIVERO 3 CAJONES | 0 |
| 00003696 | ESCRITORIO C/LATERAL | 0 |
| 00003708 | MONITOR | 0 |
| 00003707 | MONITOR | 0 |
| 00003706 | C P U | 0 |
| 00003704 | TELEFONO | 0 |
| 00003703 | TELEFONO | 0 |
| 00003702 | SILLA FIJA | 0 |
| 00003701 | SILLA FIJA | 0 |
| ANT-00050480 | REGULADOR | 0 |
| 00003712 | TELEFONO | 0 |
| 00003711 | ARCHIVERO 3 CAJONES | 0 |
| 00003695 | ESCRITORIO SECRETARIAL | 0 |
| 00003694 | ESCRITORIO SECRETARIAL | 0 |
| 00001947 | ARCHIVERO 3 CAJONES | 0 |
| 00000984 | PERCHERO | 0 |
| 00003195 | ARCHIVERO 3 CAJONES | 0 |
| ANT-00049983 | SILLA PARA NIÑOS | 1274.84 |
| 00030729 | SILLA FIJA | 0 |
| 00027937 | IMPRESORA MATRIZ | 0 |
| 00027936 | MUEBLE O MESA P/COMPUTADORA | 0 |
| 00027730 | VENTILADOR DE PEDESTAL | 0 |
| 00027321 | LIBRERO | 0 |
| 00025978 | FRIGOBAR | 0 |
| 00019830 | ASTA Y BANDERA | 0 |
| 00048625 | EXTINGUIDOR | 0 |
| 00047528 | REGULADOR | 0 |
| 00043378 | MONITOR | 0 |
| 00042515 | BANCA 3 ASIENTOS | 0 |
| 00037639 | C P U | 0 |
| 00013369 | ARCHIVERO 4 CAJONES | 0 |
| 00013299 | ARCHIVERO 4 CAJONES | 0 |
| R0001988 | IMPRESORA MATRIZ | 0 |
| D1400069 | ARCHIVERO 6 CAJONES | 0 |
| 00048270 | ARCHIVERO 4 CAJONES | 0 |
| 00047532 | PERCHERO | 0 |
| 00045627 | SACAPUNTAS ELECTRICO | 0 |

| | | |
|---|---|---|
| 00037909 | REGULADOR | 0 |
| 00037721 | BANCA 3 ASIENTOS | 0 |
| 00037641 | C P U | 0 |
| 00037276 | REGULADOR | 0 |
| 00034775 | REGULADOR | 0 |
| 00030737 | COLECCION JURISPRUDENCIA | 0 |
| 00029518 | ARCHIVERO 4 CAJONES | 0 |
| 00021498 | REGULADOR | 0 |
| 00013301 | ARCHIVERO 4 CAJONES | 0 |
| D1400064 | ARCHIVERO 3 CAJONES | 0 |
| C0000120 | C P U | 0 |
| A0003715 | MONITOR PANTALLA PLANA | 0 |
| 00048624 | SILLA FIJA C/CODERAS | 0 |
| 00047538 | SILLA FIJA | 0 |
| 00047537 | REGULADOR | 0 |
| 00047535 | SILLA FIJA | 0 |
| 00047534 | MUEBLE O MESA P/COMPUTADORA | 0 |
| 00047533 | IMPRESORA LASER | 0 |
| 00047531 | SILLA FIJA C/CODERAS | 0 |
| 00047530 | SILLA FIJA C/CODERAS | 0 |
| 00047526 | SILLA FIJA C/CODERAS | 0 |
| C0000121 | C P U | 0 |
| 00047527 | REGULADOR | 0 |
| 00040548 | REGULADOR | 0 |
| 00038959 | REGULADOR | 0 |
| 00033451 | APENDICE SEMANARIO JUDICIAL | 0 |
| C0000096 | MONITOR PANTALLA PLANA | 0 |
| 00044853 | REGULADOR | 0 |
| 00042774 | C P U | 0 |
| 00013298 | ARCHIVERO 4 CAJONES | 0 |
| 00013209 | COLECCION JURISPRUDENCIA | 0 |
| A0003707 | MONITOR PANTALLA PLANA | 0 |
| 00048269 | ASTA Y BANDERA | 0 |
| C0000119 | C P U | 0 |
| A0003718 | IMPRESORA | 0 |
| A0003716 | C P U | 0 |
| A0003713 | MONITOR PANTALLA PLANA | 0 |
| 000013188 | ARCHIVERO 3 CAJONES + CAJA DE SEGURIDAD | 0 |
| A0003717 | IMPRESORA | 0 |
| A0003714 | C P U | 0 |
| A0003712 | C P U | 0 |
| A0003711 | MONITOR PANTALLA PLANA | 0 |
| A0003710 | C P U | 0 |
| A0003709 | MONITOR PANTALLA PLANA | 0 |
| 00013345 | ARCHIVERO 4 CAJONES | 0 |
| 00013300 | ARCHIVERO 4 CAJONES | 0 |
| 00013294 | IMPRESORA MATRIZ | 0 |
| EJ00003655 | IMPRESORA MATRIZ | 0 |
| R0200032 | ARCHIVERO 4 CAJONES | 0 |
| D1400068 | ARCHIVERO 3 CAJONES | 0 |
| D1400067 | ARCHIVERO 3 CAJONES | 0 |
| D1400066 | ARCHIVERO 3 CAJONES | 0 |
| 00048271 | EXTINGUIDOR | 0 |
| 00047937 | MONITOR | 0 |
| C0000095 | MONITOR PANTALLA PLANA | 0 |
| C0000094 | MONITOR PANTALLA PLANA | 0 |
| A0003708 | C P U | 0 |
| A0003706 | C P U | 0 |
| A0003705 | MONITOR PANTALLA PLANA | 0 |
| ANT-00049985 | SILLA PARA NIÑOS | 1274.84 |
| ANT-00049984 | SILLA PARA NIÑOS | 1274.84 |
| ANT-00031152 | APENDICE SEMANARIO JUDICIAL | 0 |
| ANT-C0000537 | TELEFONO | 0 |
| ANT-00026645 | ARCHIVERO 4 CAJONES | 0 |
| ANT-00026635 | ARCHIVERO 4 CAJONES | 0 |
| ANT-D1400491 | ARCHIVERO 4 CAJONES | 0 |
| ANT-D1400393 | ARCHIVERO 4 CAJONES | 0 |
| ANT-A0001895 | ESCRITORIO | 0 |
| ANT-A0001888 | ARCHIVERO 3 CAJONES | 0 |
| ANT-A0001824 | MONITOR C/BOCINAS | 0 |
| 00003422 | PERCHERO | 0 |

| | | |
|---|---|---|
| ANT-A0001830 | ARCHIVERO 3 CAJONES | 0 |
| ANT-D1400479 | ARCHIVERO 4 CAJONES | 0 |
| ANT-C0000542 | TELEFONO | 0 |
| ANT-A0001885 | SILLA SECRETARIAL GIRATORIA | 0 |
| ANT-A0001879 | ESCRITORIO C/LATERAL | 0 |
| ANT-A0001871 | ESCRITORIO C/LATERAL | 0 |
| ANT-A0001850 | ARCHIVERO 3 CAJONES | 0 |
| ANT-A0001843 | C P U | 0 |
| ANT-A0001836 | SILLON EJECUTIVO C/CODERAS | 0 |
| ANT-A0001817 | SILLA DE VISITA | 0 |
| ANT-D1600473 | C P U | 0 |
| ANT-A0003954 | CORTINA CON RODILLO MANUAL | 0 |
| ANT-A0003953 | CORTINA CON RODILLO MANUAL | 0 |
| ANT-A0003952 | CORTINA CON RODILLO MANUAL | 0 |
| ANT-A0003951 | CORTINA CON RODILLO MANUAL | 0 |
| ANT-R0001980 | ARCHIVERO 4 CAJONES | 1 |
| ANT-R0001979 | ARCHIVERO 4 CAJONES | 1 |
| ANT-D1400478 | ARCHIVERO 4 CAJONES | 0 |
| ANT-00045654 | SACAPUNTAS ELECTRICO | 243.6 |
| ANT-00026638 | ARCHIVERO 4 CAJONES | 0 |
| ANT-00026639 | ARCHIVERO 4 CAJONES | 0 |
| ANT-00026640 | ARCHIVERO 4 CAJONES | 0 |
| ANT-00026641 | ARCHIVERO 4 CAJONES | 0 |
| ANT-00026642 | ARCHIVERO 4 CAJONES | 0 |
| ANT-00026636 | ARCHIVERO 4 CAJONES | 0 |
| ANT-00026643 | ARCHIVERO 4 CAJONES | 0 |
| ANT-00026630 | ARCHIVERO 4 CAJONES | 0 |
| ANT-00026631 | ARCHIVERO 4 CAJONES | 0 |
| ANT-00026633 | ARCHIVERO 4 CAJONES | 0 |
| ANT-00026646 | ARCHIVERO 4 CAJONES | 0 |
| ANT-00026610 | ARCHIVERO 4 CAJONES | 0 |
| ANT-00026623 | ARCHIVERO 4 CAJONES | 0 |
| ANT-00026615 | ARCHIVERO 4 CAJONES | 0 |
| ANT-00026619 | ARCHIVERO 4 CAJONES | 0 |
| ANT-00026620 | ARCHIVERO 4 CAJONES | 0 |
| ANT-00026621 | ARCHIVERO 4 CAJONES | 0 |
| ANT-00026617 | ARCHIVERO 4 CAJONES | 0 |
| ANT-00026616 | ARCHIVERO 4 CAJONES | 0 |
| ANT-00026618 | ARCHIVERO 4 CAJONES | 0 |
| ANT-00026662 | ARCHIVERO 4 CAJONES | 0 |
| ANT-00026663 | ARCHIVERO 4 CAJONES | 0 |
| ANT-00026664 | ARCHIVERO 4 CAJONES | 0 |
| ANT-00029436 | C P U | 0 |
| ANT-00048367 | ARCHIVERO 4 CAJONES | 0 |
| ANT-00026644 | ARCHIVERO 4 CAJONES | 0 |
| ANT-00026622 | ARCHIVERO 4 CAJONES | 0 |
| ANT-A0001803 | SILLON EJECUTIVO C/CODERAS | 0 |
| ANT-A0001802 | CREDENZA 4 PTAS. | 0 |
| ANT-A0001801 | ARCHIVERO 3 CAJONES | 0 |
| ANT-A0001800 | ESCRITORIO C/LATERAL | 0 |
| ANT-A0001859 | SILLA DE VISITA | 0 |
| ANT-A0001858 | SILLA DE VISITA | 0 |
| ANT-A0001857 | SILLA DE VISITA | 0 |
| ANT-A0001875 | ARCHIVERO 3 CAJONES | 0 |
| ANT-A0001856 | SILLA DE VISITA | 0 |
| ANT-A0001855 | MESA DE TRABAJO | 0 |
| ANT-C0000540 | TELEFONO | 0 |
| ANT-A0001854 | MONITOR C/BOCINAS | 0 |
| ANT-A0001853 | C P U | 0 |
| ANT-A0001852 | SILLA SECRETARIAL GIRATORIA | 0 |
| ANT-A0001851 | ESCRITORIO RECTANGULAR | 0 |
| ANT-A0001849 | SILLA DE VISITA | 0 |
| ANT-A0001848 | SILLA DE VISITA | 0 |
| ANT-A0001847 | SILLA DE VISITA | 0 |
| ANT-A0001846 | SILLON EJECUTIVO C/CODERAS | 0 |
| ANT-A0001845 | ESCRITORIO C/LATERAL | 0 |
| ANT-C0000539 | TELEFONO | 0 |
| ANT-A0001844 | MONITOR C/BOCINAS | 0 |
| ANT-A0001842 | SILLA SECRETARIAL GIRATORIA | 0 |
| ANT-A0001841 | ESCRITORIO RECTANGULAR | 0 |
| ANT-A0001840 | ARCHIVERO 3 CAJONES | 0 |

| | | |
|---|---|---|
| ANT-A0001839 | SILLA DE VISITA | 0 |
| ANT-A0001838 | SILLA DE VISITA | 0 |
| ANT-A0001837 | SILLA DE VISITA | 0 |
| ANT-A0001835 | ESCRITORIO C/LATERAL | 0 |
| ANT-C0000538 | TELEFONO | 0 |
| ANT-A0001834 | MONITOR C/BOCINAS | 0 |
| ANT-A0001833 | C P U | 0 |
| ANT-A0001832 | SILLA SECRETARIAL GIRATORIA | 0 |
| ANT-A0001831 | ESCRITORIO RECTANGULAR | 0 |
| ANT-A0001829 | SILLA DE VISITA | 0 |
| ANT-A0001828 | SILLA DE VISITA | 0 |
| ANT-A0001827 | SILLA DE VISITA | 0 |
| ANT-A0001826 | SILLON EJECUTIVO C/CODERAS | 0 |
| ANT-A0001825 | ESCRITORIO C/LATERAL | 0 |
| ANT-A0001823 | C P U | 0 |
| ANT-A0001822 | IMPRESORA | 0 |
| ANT-A0001821 | SILLA SECRETARIAL GIRATORIA | 0 |
| ANT-A0001820 | ESCRITORIO RECTANGULAR | 0 |
| ANT-A0001819 | ARCHIVERO 3 CAJONES | 0 |
| ANT-A0001818 | SILLA DE VISITA | 0 |
| ANT-A0001816 | SILLA DE VISITA | 0 |
| ANT-A0001815 | SILLON EJECUTIVO C/CODERAS | 0 |
| ANT-A0001814 | ESCRITORIO C/LATERAL | 0 |
| ANT-C0000536 | TELEFONO | 0 |
| ANT-A0001813 | MONITOR C/BOCINAS | 0 |
| ANT-A0001812 | C P U | 0 |
| ANT-A0001811 | SILLA SECRETARIAL GIRATORIA | 0 |
| ANT-A0001810 | ESCRITORIO C/LATERAL | 0 |
| ANT-A0001809 | MONITOR | 0 |
| ANT-A0001808 | C P U | 0 |
| ANT-A0001807 | IMPRESORA | 0 |
| ANT-A0001806 | SILLA VISITA C/BRAZOS | 0 |
| ANT-A0001805 | SILLA VISITA C/BRAZOS | 0 |
| ANT-A0001804 | SILLA VISITA C/BRAZOS | 0 |
| ANT-D1400490 | ARCHIVERO 4 CAJONES | 0 |
| ANT-D1400489 | ARCHIVERO 4 CAJONES | 0 |
| ANT-D1400488 | ARCHIVERO 4 CAJONES | 0 |
| ANT-D1400487 | ARCHIVERO 4 CAJONES | 0 |
| ANT-D1400486 | ARCHIVERO 4 CAJONES | 0 |
| ANT-D1600386 | C P U | 0 |
| ANT-D1600476 | C P U | 0 |
| ANT-D1600450 | C P U | 0 |
| ANT-D1600372 | MONITOR | 0 |
| ANT-D1600338 | MONITOR | 0 |
| ANT-D1600270 | MONITOR | 0 |
| ANT-00036119 | ARCHIVERO 4 CAJONES | 0 |
| ANT-00034489 | ARCHIVERO 4 CAJONES | 0 |
| ANT-00040019 | IMPRESORA LASER | 0 |
| ANT-A0001901 | SILLA VISITA C/BRAZOS | 0 |
| ANT-A0001900 | SILLA VISITA C/BRAZOS | 0 |
| ANT-A0001899 | SILLA VISITA C/BRAZOS | 0 |
| ANT-A0001898 | SILLA VISITA C/BRAZOS | 0 |
| ANT-A0001897 | SILLA SECRETARIAL GIRATORIA | 0 |
| ANT-A0001896 | SILLA SECRETARIAL GIRATORIA | 0 |
| ANT-A0001894 | SILLA SECRETARIAL GIRATORIA | 0 |
| ANT-A0001893 | SILLA SECRETARIAL GIRATORIA | 0 |
| ANT-A0001892 | SILLA SECRETARIAL GIRATORIA | 0 |
| ANT-A0001891 | MONITOR C/BOCINAS | 0 |
| ANT-A0001890 | C P U | 0 |
| ANT-A0001889 | IMPRESORA | 0 |
| ANT-A0001887 | SILLA DE VISITA | 0 |
| ANT-A0001886 | SILLA DE VISITA | 0 |
| ANT-00042967 | REGULADOR | 133.4 |
| ANT-A0001884 | ESCRITORIO C/LATERAL | 0 |
| ANT-A0001883 | ARCHIVERO 3 CAJONES | 0 |
| ANT-A0001882 | SILLA DE VISITA | 0 |
| ANT-A0001881 | SILLA DE VISITA | 0 |
| ANT-A0001880 | SILLA SECRETARIAL GIRATORIA | 0 |
| ANT-A0001878 | MONITOR C/BOCINAS | 0 |
| ANT-A0001877 | C P U | 0 |
| ANT-A0001876 | IMPRESORA | 0 |

| | | |
|---|---|---|
| ANT-A0001874 | SILLA DE VISITA | 0 |
| ANT-A0001873 | SILLA DE VISITA | 0 |
| ANT-A0001872 | SILLA SECRETARIAL GIRATORIA | 0 |
| ANT-A0001870 | SILLA DE VISITA | 0 |
| ANT-A0001869 | SILLA DE VISITA | 0 |
| ANT-A0001868 | SILLA DE VISITA | 0 |
| ANT-A0001867 | SILLA DE VISITA | 0 |
| ANT-A0001866 | SILLA DE VISITA | 0 |
| ANT-A0001865 | SILLA DE VISITA | 0 |
| ANT-A0001864 | MESA REDONDA | 0 |
| ANT-C0000541 | TELEFONO | 0 |
| ANT-A0001863 | SILLA DE VISITA | 0 |
| ANT-A0001862 | SILLA DE VISITA | 0 |
| ANT-A0001861 | SILLA DE VISITA | 0 |
| ANT-A0001860 | SILLA DE VISITA | 0 |
| ANT-00039562 | IMPRESORA LASER | 0 |
| ANT-00036849 | MONITOR | 0 |
| ANT-00036833 | C P U | 0 |
| ANT-00041011 | REGULADOR | 0 |
| ANT-00002484 | C P U | 0 |
| ANT-00002483 | MONITOR | 0 |
| ANT-00042875 | IMPRESORA LASER | 7578.5 |
| ANT-00014514 | REGULADOR | 0 |
| ANT-00010969 | ARCHIVERO 4 CAJONES | 0 |
| ANT-R0300415 | ARCHIVERO 4 CAJONES | 0 |
| ANT-00033555 | APENDICE SEMANARIO JUDICIAL | 0 |
| ANT-00024695 | FRIGOBAR | 0 |
| ANT-00048368 | REGULADOR | 0 |
| ANT-00048366 | ARCHIVERO 3 CAJONES + CAJA DE SEGURIDAD | 0 |
| ANT-00034898 | SACAPUNTAS ELECTRICO | 0 |
| ANT-00007231 | COLECCION JURISPRUDENCIA | 0 |
| ANT-00026555 | ARCHIVERO 4 CAJONES | 0 |
| ANT-00026655 | ARCHIVERO 4 CAJONES | 0 |
| ANT-00036557 | C P U | 0 |
| ANT-00005458 | IMPRESORA MATRIZ | 0 |
| ANT-00036851 | MONITOR | 0 |
| ANT-00036847 | MONITOR | 0 |
| ANT-00007243 | NO BREAKE | 0 |
| ANT-00047667 | REGULADOR | 0 |
| ANT-00002499 | REGULADOR | 0 |
| ANT-00044537 | APENDICE SEMANARIO JUDICIAL | 0 |
| ANT-00032834 | ASTA Y BANDERA | 0 |
| ANT-00007230 | CD JURISPRUDENCIA | 0 |
| ANT-00026659 | ARCHIVERO 4 CAJONES | 0 |
| 00000969 | ANAQUEL O ESTANTE | 0 |
| 00017688 | SILLON EJECUTIVO RESPALDO ALTO | 0 |
| 00017805 | ARCHIVERO 4 CAJONES | 0 |
| 00017699 | SILLON EJECUTIVO RESPALDO ALTO | 0 |
| 00017689 | SILLON EJECUTIVO RESPALDO ALTO | 0 |
| ANT-D1600403 | C P U | 0 |
| ANT-00045826 | SACAPUNTAS ELECTRICO | 243.6 |
| ANT-00038290 | C P U | 0 |
| ANT-00038289 | C P U | 0 |
| ANT-00044677 | SILLA FIJA | 0 |
| ANT-00034290 | ARCHIVERO 4 CAJONES | 0 |
| ANT-00034291 | ARCHIVERO 4 CAJONES | 0 |
| ANT-00034292 | ARCHIVERO 4 CAJONES | 0 |
| ANT-00034293 | ARCHIVERO 4 CAJONES | 0 |
| ANT-00034294 | ARCHIVERO 4 CAJONES | 0 |
| ANT-00041549 | MONITOR | 0 |
| ANT-00041548 | C P U | 0 |
| ANT-00042233 | ESCRITORIO SECRETARIAL | 0 |
| ANT-00047743 | ESCRITORIO SECRETARIAL | 0 |
| ANT-00042231 | ESCRITORIO SECRETARIAL | 0 |
| ANT-00048226 | ESCRITORIO SECRETARIAL | 0 |
| ANT-00042229 | ESCRITORIO SECRETARIAL | 0 |
| ANT-00042228 | ESCRITORIO SECRETARIAL | 0 |
| ANT-00042227 | SILLON EJECUTIVO C/CODERAS | 0 |
| ANT-00042226 | SILLON SEMI-EJECUTIVO C/CODERAS | 0 |
| ANT-00042225 | SILLON SEMI-EJECUTIVO C/CODERAS | 0 |
| ANT-00048227 | SILLA FIJA | 0 |

| | | |
|---|---|---|
| ANT-00042223 | SILLA FIJA | 0 |
| ANT-00033626 | MUEBLE O MESA P/COMPUTADORA | 0 |
| ANT-00033616 | MUEBLE O MESA P/COMPUTADORA | 0 |
| ANT-00042222 | SILLA FIJA | 0 |
| ANT-00042221 | SILLA FIJA | 0 |
| ANT-00048557 | SILLA FIJA | 0 |
| ANT-00048559 | SILLA FIJA | 0 |
| ANT-00046618 | SILLA FIJA | 0 |
| ANT-00044670 | SILLA FIJA | 0 |
| ANT-00048558 | SILLA FIJA | 0 |
| ANT-00043188 | SILLA FIJA | 0 |
| ANT-00044160 | SILLA FIJA | 2173.5 |
| ANT-00042211 | SILLA FIJA | 0 |
| ANT-00042210 | SILLA FIJA | 0 |
| ANT-00042209 | SILLA FIJA | 0 |
| ANT-00042207 | SILLA SECRETARIAL GIRATORIA | 0 |
| ANT-00042206 | SILLA SECRETARIAL GIRATORIA | 0 |
| ANT-00042205 | SILLA SECRETARIAL GIRATORIA | 0 |
| ANT-00042204 | SILLA SECRETARIAL GIRATORIA | 0 |
| ANT-00036771 | SILLA FIJA C/CODERAS | 0 |
| ANT-00032992 | GABINETE | 0 |
| ANT-00032990 | SILLA FIJA | 0 |
| ANT-00044674 | ANAQUEL O ESTANTE | 0 |
| ANT-00046616 | ANAQUEL O ESTANTE | 0 |
| ANT-00043190 | REGULADOR | 0 |
| ANT-00034245 | ANAQUEL O ESTANTE | 0 |
| ANT-00044675 | ANAQUEL O ESTANTE | 0 |
| ANT-00034246 | ANAQUEL O ESTANTE | 0 |
| ANT-00036957 | REGULADOR | 0 |
| ANT-00036949 | MONITOR | 0 |
| ANT-R0000725 | ANAQUEL O ESTANTE | 0 |
| ANT-R0000720 | ANAQUEL O ESTANTE | 0 |
| ANT-00042362 | VENTILADOR DE PEDESTAL | 448.5 |
| ANT-00035330 | ARCHIVERO 4 CAJONES | 0 |
| ANT-00038145 | ARCHIVERO 4 CAJONES | 0 |
| ANT-00038144 | ARCHIVERO 4 CAJONES | 0 |
| ANT-00038146 | ARCHIVERO 4 CAJONES | 0 |
| ANT-00038143 | ARCHIVERO 4 CAJONES | 0 |
| ANT-00038142 | ARCHIVERO 4 CAJONES | 0 |
| ANT-00040263 | REGULADOR | 0 |
| ANT-00038324 | MONITOR | 0 |
| ANT-00038323 | MONITOR | 0 |
| ANT-00036955 | C P U | 0 |
| ANT-00040832 | FAX | 0 |
| ANT-00039635 | IMPRESORA LASER | 0 |
| ANT-00040262 | REGULADOR | 0 |
| ANT-00040238 | REGULADOR | 0 |
| ANT-00040237 | REGULADOR | 0 |
| ANT-D0400103 | MONITOR | 0 |
| ANT-D0400102 | C P U | 0 |
| ANT-00049882 | IMPRESORA | 5972.84 |
| ANT-00049881 | IMPRESORA | 5972.84 |
| ANT-00042191 | ESCRITORIO EJECUTIVO C/EXTENSION | 6069.7 |
| ANT-00042189 | LIBRERO SOBRE CREDENZA | 0 |
| ANT-00042188 | CREDENZA | 0 |
| ANT-00042186 | ESCRITORIO EJECUTIVO C/EXTENSION | 6213.45 |
| ANT-00042973 | RUTEADOR | 0 |
| ANT-D1401381 | SILLON 1 ASIENTO | 0 |
| ANT-D1401380 | SILLON 1 ASIENTO | 0 |
| ANT-D1401379 | SILLA FIJA C/CODERAS | 0 |
| ANT-D1401378 | SILLA FIJA C/CODERAS | 0 |
| ANT-D1401377 | PERCHERO | 0 |
| ANT-D1401376 | PERCHERO | 0 |
| ANT-D1401375 | ESCRITORIO SECRETARIAL | 0 |
| ANT-D1401374 | SILLA GIRATORIA | 0 |
| ANT-D1401373 | SILLA GIRATORIA | 0 |
| ANT-D1401372 | SILLON 2 ASIENTOS | 0 |
| ANT-D1401371 | VITRINA | 0 |
| ANT-D1401370 | VITRINA | 0 |
| ANT-00042469 | EXTINGUIDOR | 458.85 |
| ANT-00042956 | IMPRESORA LASER | 7578.5 |

| | | |
|---|---|---|
| ANT-00043187 | SILLA VISITA C/CODERAS | 0 |
| ANT-00042199 | LIBRERO C/CREDENZA | 0 |
| ANT-00042198 | CREDENZA | 0 |
| ANT-00042196 | ESCRITORIO EJECUTIVO C/EXTENSION | 6069.7 |
| ANT-00042194 | LIBRERO C/CREDENZA | 0 |
| ANT-00042193 | CREDENZA | 0 |
| ANT-00012002 | ASTA Y BANDERA | 0 |
| ANT-00044676 | SILLA GIRATORIA | 0 |
| ANT-00036772 | SILLA FIJA C/CODERAS | 0 |
| ANT-00030525 | ARCHIVERO 4 CAJONES | 0 |
| ANT-00030523 | ARCHIVERO 3 CAJONES | 0 |
| ANT-00031643 | APENDICE SEMANARIO JUDICIAL | 0 |
| ANT-00048229 | ANAQUEL O ESTANTE | 0 |
| ANT-00031638 | MUEBLE O MESA P/COMPUTADORA | 0 |
| ANT-00036770 | MAQUINA DE ESCRIBIR MECANICA | 0 |
| ANT-00012012 | COLECCION JURISPRUDENCIA | 0 |
| ANT-00044672 | ANAQUEL O ESTANTE | 0 |
| ANT-R0500719 | ANAQUEL O ESTANTE | 0 |
| ANT-00044673 | ANAQUEL O ESTANTE | 0 |
| ANT-R0500721 | ANAQUEL O ESTANTE | 0 |
| ANT-00048225 | ARCHIVERO 4 CAJONES | 0 |
| ANT-00030503 | ARCHIVERO 4 CAJONES | 0 |
| ANT-00030502 | ARCHIVERO 4 CAJONES | 0 |
| ANT-00030499 | ARCHIVERO 4 CAJONES | 0 |
| ANT-00032987 | MUEBLE O MESA P/COMPUTADORA | 0 |
| ANT-00030490 | GABINETE | 0 |
| ANT-00033619 | RELOJ CHECADOR | 0 |
| ANT-00029063 | IMPRESORA MATRIZ | 0 |
| ANT-00029017 | SILLON EJECUTIVO C/CODERAS | 0 |
| ANT-00028940 | REGULADOR | 0 |
| ANT-00028829 | PERCHERO | 0 |
| ANT-00028827 | MUEBLE O MESA P/COMPUTADORA | 0 |
| ANT-00048790 | ESCRITORIO EJECUTIVO | 0 |
| ANT-00032986 | APENDICE SEMANARIO JUDICIAL | 0 |
| 00000884 | ARCHIVERO 4 CAJONES | 0 |
| 00000498 | ARCHIVERO 4 CAJONES | 0 |
| 00003216 | ARCHIVERO 3 CAJONES | 0 |
| 00003212 | ARCHIVERO 3 CAJONES | 0 |
| 00000929 | ARCHIVERO 4 CAJONES | 0 |
| ANT-00032726 | ESCRITORIO SECRETARIAL | 0 |
| ANT-D1401076 | VENTILADOR DE PEDESTAL | 0 |
| ANT-D1401075 | VENTILADOR DE PEDESTAL | 0 |
| ANT-A0003847 | IMPRESORA | 0 |
| ANT-D1600330 | MONITOR | 0 |
| ANT-D1401074 | PERCHERO | 0 |
| ANT-D16000364 | MONITOR | 0 |
| ANT-D1600289 | MONITOR | 0 |
| ANT-D1600475 | C P U | 0 |
| ANT-D1401073 | PERCHERO | 0 |
| ANT-00045857 | SACAPUNTAS ELECTRICO | 243.6 |
| ANT-D1401082 | MESA P/MAQUINA DE ESCRIBIR | 0 |
| ANT-D1401084 | PERCHERO | 0 |
| ANT-D1401083 | MESA P/MAQUINA DE ESCRIBIR | 0 |
| ANT-D1401081 | MESA P/MAQUINA DE ESCRIBIR | 0 |
| ANT-D1401080 | SILLON EJECUTIVO | 0 |
| ANT-D1401079 | SILLA GIRATORIA | 0 |
| ANT-D1401077 | SILLA GIRATORIA | 0 |
| ANT-00048823 | IMPRESORA | 5972.84 |
| ANT-00048822 | ARCHIVERO 4 CAJONES | 0 |
| ANT-00048291 | ARCHIVERO 4 CAJONES | 0 |
| ANT-00031480 | ANAQUEL O ESTANTE | 0 |
| ANT-00031481 | ANAQUEL O ESTANTE | 0 |
| ANT-00029988 | ANAQUEL O ESTANTE | 0 |
| ANT-00038446 | C P U | 0 |
| ANT-00028939 | REGULADOR | 0 |
| ANT-00038449 | C P U | 0 |
| ANT-00035503 | ARCHIVERO 4 CAJONES | 0 |
| ANT-00033954 | ARCHIVERO 4 CAJONES | 0 |
| ANT-00033951 | ARCHIVERO 4 CAJONES | 0 |
| ANT-00033950 | ARCHIVERO 4 CAJONES | 0 |
| ANT-00033958 | ARCHIVERO 4 CAJONES | 0 |

| | | |
|---|---|---|
| ANT-00033957 | ARCHIVERO 4 CAJONES | 0 |
| ANT-00033956 | ARCHIVERO 4 CAJONES | 0 |
| ANT-00033955 | ARCHIVERO 4 CAJONES | 0 |
| ANT-00033953 | ARCHIVERO 4 CAJONES | 0 |
| ANT-00033952 | ARCHIVERO 4 CAJONES | 0 |
| ANT-00033949 | ARCHIVERO 4 CAJONES | 0 |
| ANT-00029545 | ARCHIVERO 4 CAJONES | 0 |
| ANT-00029544 | ARCHIVERO 4 CAJONES | 0 |
| ANT-00029549 | ARCHIVERO 4 CAJONES | 0 |
| ANT-00048821 | ARCHIVERO 4 CAJONES | 0 |
| ANT-00029547 | ARCHIVERO 4 CAJONES | 0 |
| ANT-00029537 | ARCHIVERO 4 CAJONES | 0 |
| ANT-00029546 | ARCHIVERO 4 CAJONES | 0 |
| ANT-00033540 | APENDICE SEMANARIO JUDICIAL | 0 |
| ANT-00029542 | ARCHIVERO 4 CAJONES | 0 |
| ANT-00048290 | ARCHIVERO 4 CAJONES | 0 |
| ANT-00029543 | ARCHIVERO 4 CAJONES | 0 |
| ANT-00029989 | ANAQUEL O ESTANTE | 0 |
| ANT-00046424 | ANAQUEL O ESTANTE | 0 |
| ANT-00043038 | ARCHIVERO 3 CAJONES | 0 |
| ANT-00038450 | C P U | 0 |
| ANT-00038448 | C P U | 0 |
| ANT-00038447 | C P U | 0 |
| ANT-00039305 | MONITOR | 0 |
| ANT-00039304 | MONITOR | 0 |
| ANT-00039302 | MONITOR | 0 |
| ANT-00039384 | REGULADOR | 0 |
| ANT-00039383 | REGULADOR | 0 |
| ANT-00045347 | MONITOR | 2654.49 |
| ANT-R0002148 | IMPRESORA LASER | 0 |
| ANT-00048294 | SILLA FIJA | 0 |
| ANT-00042950 | IMPRESORA LASER | 7578.5 |
| ANT-00013799 | COLECCION JURISPRUDENCIA | 0 |
| ANT-00013797 | ASTA Y BANDERA | 0 |
| ANT-00048293 | SILLA FIJA | 0 |
| ANT-00040851 | FAX | 0 |
| ANT-00013809 | ARCHIVERO 4 CAJONES | 0 |
| ANT-00013808 | ARCHIVERO 4 CAJONES | 0 |
| ANT-00048287 | GABINETE | 0 |
| ANT-00034771 | GABINETE | 0 |
| ANT-00013805 | ARCHIVERO 3 CAJONES + CAJA DE SEGURIDAD | 0 |
| ANT-00032669 | FRIGOBAR | 0 |
| ANT-00039631 | IMPRESORA LASER | 0 |
| ANT-00039630 | IMPRESORA LASER | 0 |
| ANT-00029975 | ANAQUEL O ESTANTE | 0 |
| ANT-00029976 | ANAQUEL O ESTANTE | 0 |
| ANT-00046422 | ANAQUEL O ESTANTE | 0 |
| ANT-00046423 | ANAQUEL O ESTANTE | 0 |
| ANT-00031482 | ANAQUEL O ESTANTE | 0 |
| ANT-00031479 | COLECCION JURISPRUDENCIA | 0 |
| ANT-00022786 | ARCHIVERO 4 CAJONES | 0 |
| ANT-00022783 | MUEBLE O MESA P/COMPUTADORA | 0 |
| ANT-00029318 | ARCHIVERO 4 CAJONES | 0 |
| ANT-00029317 | ARCHIVERO 4 CAJONES | 0 |
| ANT-00028826 | MUEBLE O MESA P/COMPUTADORA | 0 |
| ANT-00048289 | BANCA 3 ASIENTOS | 0 |
| ANT-00032668 | APENDICE SEMANARIO JUDICIAL | 0 |
| ANT-00048637 | BANCA 3 ASIENTOS | 0 |
| ANT-00034772 | REGULADOR | 0 |
| ANT-00029987 | ANAQUEL O ESTANTE | 0 |
| ANT-00029986 | ANAQUEL O ESTANTE | 0 |
| 00000595 | SILLA | 0 |
| ANT-D1400702 | SILLON EJECUTIVO | 0 |
| ANT-D1400666 | SILLON EJECUTIVO | 0 |
| ANT-D1400671 | SILLON EJECUTIVO | 0 |
| ANT-D1400688 | SILLON EJECUTIVO | 0 |
| ANT-D1400689 | SILLON EJECUTIVO | 0 |
| ANT-D1400701 | SILLON EJECUTIVO | 0 |
| ANT-D1400667 | SILLON EJECUTIVO | 0 |
| ANT-D1400668 | SILLON EJECUTIVO | 0 |
| ANT-D1400670 | SILLON EJECUTIVO | 0 |

| | | |
|---|---|---|
| ANT-D1400669 | SILLON EJECUTIVO | 0 |
| 00000833 | SILLA | 0 |
| ANT-00048746 | ESCRITORIO SECRETARIAL | 0 |
| ANT-D1400698 | VITRINA | 0 |
| ANT-D1400699 | VITRINA | 0 |
| ANT-R0001763 | SILLA FIJA C/CODERAS | 0 |
| ANT-00039127 | SILLA FIJA | 0 |
| ANT-A0003864 | IMPRESORA LASER | 0 |
| ANT-00030398 | MESA MULTIUSOS | 0 |
| ANT-R0001762 | ARCHIVERO 4 CAJONES | 0 |
| ANT-00033948 | ARCHIVERO 4 CAJONES | 0 |
| ANT-00034461 | SILLON SEMI-EJECUTIVO C/CODERAS | 0 |
| ANT-00035158 | MUEBLE O MESA P/COMPUTADORA | 0 |
| ANT-00035157 | SILLA FIJA | 0 |
| ANT-R0001834 | ARCHIVERO 4 CAJONES | 0 |
| ANT-00041154 | ESCRITORIO SECRETARIAL | 0 |
| ANT-00041153 | C P U | 0 |
| ANT-00041152 | MONITOR | 0 |
| ANT-00041151 | IMPRESORA LASER | 0 |
| ANT-00041149 | REGULADOR | 0 |
| ANT-00037181 | MONITOR | 0 |
| ANT-00037682 | IMPRESORA MATRIZ | 0 |
| ANT-00037681 | IMPRESORA MATRIZ | 0 |
| ANT-00037680 | IMPRESORA MATRIZ | 0 |
| ANT-00037679 | IMPRESORA MATRIZ | 0 |
| ANT-00045810 | SACAPUNTAS ELECTRICO | 243.6 |
| ANT-R0001755 | BANCA 3 ASIENTOS | 0 |
| ANT-R0001757 | ESCRITORIO ESQUINERO | 0 |
| ANT-00042421 | REGULADOR | 133.4 |
| ANT-00042420 | REGULADOR | 133.4 |
| ANT-D1601548 | IMPRESORA | 0 |
| ANT-D16001574 | IMPRESORA | 0 |
| ANT-D1600467 | C P U | 0 |
| ANT-D1600323 | MONITOR | 0 |
| ANT-D1600464 | C P U | 0 |
| ANT-D1600279 | MONITOR | 0 |
| ANT-D1600462 | C P U | 0 |
| ANT-D1600275 | MONITOR | 0 |
| ANT-D1600460 | C P U | 0 |
| ANT-D1600308 | MONITOR | 0 |
| ANT-00044640 | SILLA FIJA | 0 |
| ANT-R0001674 | GABINETE | 0 |
| ANT-R0001672 | GABINETE | 0 |
| ANT-R0001669 | MESA MULTIUSOS | 0 |
| ANT-00042901 | IMPRESORA LASER | 7578.5 |
| ANT-00048189 | SILLA GIRATORIA | 0 |
| ANT-00020642 | ARCHIVERO 4 CAJONES | 0 |
| ANT-00020610 | ARCHIVERO 4 CAJONES | 0 |
| ANT-R0001833 | ARCHIVERO 4 CAJONES | 0 |
| ANT-R0001836 | ARCHIVERO 4 CAJONES | 0 |
| ANT-R0001758 | SILLA FIJA C/CODERAS | 0 |
| ANT-R0001759 | ARCHIVERO 4 CAJONES | 0 |
| ANT-00032859 | SILLA FIJA C/CODERAS | 0 |
| ANT-00033567 | APENDICE SEMANARIO JUDICIAL | 0 |
| ANT-00033766 | REGULADOR | 0 |
| ANT-R0001835 | ARCHIVERO 4 CAJONES | 0 |
| ANT-00021000 | IMPRESORA MATRIZ | 0 |
| ANT-00044637 | SILLA FIJA | 0 |
| ANT-R0300413 | FAX | 0 |
| ANT-00027711 | MONITOR | 0 |
| ANT-00033947 | ARCHIVERO 4 CAJONES | 0 |
| ANT-00036707 | ESCRITORIO SECRETARIAL | 0 |
| ANT-00037172 | C P U | 0 |
| ANT-00037180 | MONITOR | 0 |
| ANT-00030403 | ARCHIVERO 4 CAJONES | 0 |
| ANT-00044441 | SILLA FIJA | 0 |
| ANT-00031603 | ARCHIVERO 4 CAJONES | 0 |
| ANT-00031601 | COLECCION JURISPRUDENCIA | 0 |
| ANT-00030405 | ESCRITORIO SECRETARIAL | 0 |
| ANT-00030404 | ARCHIVERO 4 CAJONES | 0 |
| ANT-00030402 | ARCHIVERO 4 CAJONES | 0 |

| | | |
|---|---|---|
| ANT-00030401 | ARCHIVERO 4 CAJONES | 0 |
| ANT-00030400 | ARCHIVERO 4 CAJONES | 0 |
| ANT-00030396 | ESCRITORIO SECRETARIAL | 0 |
| ANT-00030388 | ESCRITORIO SECRETARIAL | 0 |
| ANT-00030385 | ARCHIVERO 4 CAJONES | 0 |
| ANT-00046432 | ARCHIVERO 4 CAJONES | 0 |
| ANT-00030380 | ARCHIVERO 4 CAJONES | 0 |
| ANT-00030377 | ESCRITORIO EJECUTIVO | 0 |
| ANT-00030376 | ESCRITORIO EJECUTIVO | 0 |
| ANT-00030372 | MUEBLE O MESA P/COMPUTADORA | 0 |
| ANT-00028672 | EXTINGUIDOR | 0 |
| ANT-00028224 | REGULADOR | 0 |
| ANT-00028223 | MUEBLE O MESA P/COMPUTADORA | 0 |
| ANT-00035160 | MUEBLE O MESA P/COMPUTADORA | 0 |
| ANT-00032860 | MUEBLE O MESA P/COMPUTADORA | 0 |
| ANT-00047913 | RELOJ CHECADOR | 0 |
| ANT-R0001764 | MESA MULTIUSOS | 0 |
| ANT-00034678 | REGULADOR | 0 |
| ANT-00043971 | ESCRITORIO SEMI-EJECUTIVO | 0 |
| ANT-00034434 | MONITOR | 0 |
| ANT-00030379 | ARCHIVERO 2 CAJONES C/VALORES | 0 |
| ANT-00043030 | SILLA FIJA | 0 |
| ANT-00011979 | COLECCION JURISPRUDENCIA | 0 |
| ANT-00035154 | LIBRERO | 0 |
| ANT-00035155 | SILLA FIJA | 0 |
| ANT-00043970 | SILLA FIJA | 0 |
| ANT-00035152 | SILLA FIJA | 0 |
| ANT-00035172 | ANAQUEL O ESTANTE | 0 |
| ANT-00035171 | ANAQUEL O ESTANTE | 0 |
| ANT-00035173 | ANAQUEL O ESTANTE | 0 |
| ANT-00035167 | ANAQUEL O ESTANTE | 0 |
| ANT-00032870 | ANAQUEL O ESTANTE | 0 |
| ANT-00035168 | ANAQUEL O ESTANTE | 0 |
| ANT-00035170 | ANAQUEL O ESTANTE | 0 |
| ANT-00032868 | ANAQUEL O ESTANTE | 0 |
| ANT-00035169 | ANAQUEL O ESTANTE | 0 |
| ANT-00032869 | ANAQUEL O ESTANTE | 0 |
| ANT-00035151 | SILLA FIJA | 0 |
| ANT-00048528 | SILLA FIJA | 0 |
| ANT-00035159 | SILLA FIJA | 0 |
| ANT-00035163 | SILLA FIJA | 0 |
| ANT-00044438 | SILLA GIRATORIA | 0 |
| ANT-00048188 | REGULADOR | 0 |
| ANT-00044439 | REGULADOR | 0 |
| ANT-00032853 | MUEBLE O MESA P/COMPUTADORA | 0 |
| ANT-00041156 | MUEBLE O MESA P/COMPUTADORA | 0 |
| ANT-00018146 | C P U | 0 |
| ANT-00047911 | ARCHIVERO 4 CAJONES | 0 |
| ANT-00044440 | ARCHIVERO 2 CAJONES+CAJA DE SEGURIDAD | 0 |
| ANT-00043973 | REGULADOR | 0 |
| ANT-00035156 | SACAPUNTAS ELECTRICO | 0 |
| ANT-00009285 | SILLA FIJA | 0 |
| ANT-00030391 | ARCHIVERO 3 CAJONES | 0 |
| ANT-00030390 | ESCRITORIO SECRETARIAL | 0 |
| ANT-00030393 | ESCRITORIO SECRETARIAL | 0 |
| ANT-00030392 | ESCRITORIO EJECUTIVO | 0 |
| ANT-00028144 | MUEBLE O MESA P/COMPUTADORA | 0 |
| ANT-00028141 | MUEBLE O MESA P/COMPUTADORA | 0 |
| ANT-00014899 | ESCRITORIO SECRETARIAL | 0 |
| ANT-00019815 | IMPRESORA MATRIZ | 0 |
| ANT-00048529 | SILLA FIJA | 0 |
| 00000696 | SILLA | 0 |
| 00003217 | ARCHIVERO 3 CAJONES | 0 |
| ANT-00028133 | IMPRESORA MATRIZ | 0 |
| 00000609 | SILLA | 0 |
| 00000837 | SILLA | 0 |
| 00003125 | ARCHIVERO 4 CAJONES | 0 |
| 00003108 | ARCHIVERO 4 CAJONES | 0 |
| 00003059 | ARCHIVERO 3 CAJONES | 0 |
| 00000599 | SILLA | 0 |
| ANT-00022038 | MUEBLE O MESA P/COMPUTADORA | 0 |

| | | |
|---|---|---|
| 00017237 | C P U | 0 |
| 00017271 | C P U | 0 |
| 00017222 | C P U | 0 |
| 00017206 | C P U | 0 |
| 00017170 | C P U | 0 |
| 00017383 | MONITOR | 0 |
| 00017695 | SILLON EJECUTIVO RESPALDO ALTO | 0 |
| 00017388 | MONITOR | 0 |
| 00017372 | MONITOR | 0 |
| 00017374 | MONITOR | 0 |
| ANT-00049793 | IMPRESORA | 5972.84 |
| ANT-00049794 | IMPRESORA | 5972.84 |
| ANT-00049800 | MOUSE | 0 |
| ANT-00049799 | TECLADO | 0 |
| ANT-00049798 | MONITOR | 6982.04 |
| ANT-00049797 | MOUSE | 0 |
| ANT-00049796 | TECLADO | 0 |
| ANT-D1400533 | SILLA FIJA C/CODERAS | 0 |
| ANT-D1400524 | SILLON EJECUTIVO | 0 |
| ANT-00049795 | MONITOR | 6982.04 |
| ANT-D1400522 | ARCHIVERO 3 CAJONES | 0 |
| ANT-D1400555 | SILLA FIJA C/CODERAS | 0 |
| ANT-D1400547 | SILLA FIJA C/CODERAS | 0 |
| ANT-D1400515 | SILLA FIJA C/CODERAS | 0 |
| ANT-D1400561 | GABINETE | 0 |
| ANT-D1400521 | ARCHIVERO 3 CAJONES | 0 |
| ANT-D1400546 | SILLA FIJA C/CODERAS | 0 |
| ANT-D1400530 | SILLA GIRATORIA | 0 |
| ANT-D1400529 | SILLA FIJA GIRATORIA | 0 |
| ANT-D1400205 | SILLA GIRATORIA | 0 |
| ANT-D1400199 | VITRINA | 0 |
| ANT-D1400535 | VITRINA | 0 |
| ANT-D1400552 | SILLA FIJA C/CODERAS | 0 |
| ANT-D1400553 | SILLA FIJA C/CODERAS | 0 |
| ANT-D1400509 | SILLA FIJA C/CODERAS | 0 |
| ANT-D1400514 | SILLA FIJA C/CODERAS | 0 |
| ANT-D1400534 | SILLA FIJA C/CODERAS | 0 |
| ANT-00045740 | SACAPUNTAS ELECTRICO | 243.6 |
| ANT-D1400525 | SILLON EJECUTIVO | 0 |
| ANT-D1400532 | SILLON EJECUTIVO | 0 |
| ANT-00033912 | SILLA SECRETARIAL C/RODAJAS | 0 |
| ANT-R0001911 | SILLA FIJA C/CODERAS | 0 |
| ANT-00034435 | PIZARRON | 0 |
| ANT-00034463 | SILLON SEMI-EJECUTIVO | 0 |
| ANT-R0001912 | SILLA | 0 |
| ANT-00033607 | APENDICE SEMANARIO JUDICIAL | 0 |
| ANT-00033794 | TELEFONO SECRETARIAL | 0 |
| ANT-00036180 | IMPRESORA MATRIZ | 0 |
| ANT-D0400124 | C P U | 0 |
| ANT-00042739 | SILLA SECRETARIAL C/RODAJAS | 571.55 |
| ANT-00042740 | ARCHIVERO VERTICAL | 3118.8 |
| ANT-00042738 | MONITOR PANTALLA PLANA | 0 |
| ANT-00044774 | C P U | 6375.42 |
| ANT-00036177 | IMPRESORA MATRIZ | 0 |
| ANT-00048601 | TALADRO | 256.53 |
| ANT-00042702 | BOMBA DE AGUA 1HP | 1050 |
| ANT-D1600331 | MONITOR | 0 |
| ANT-00048805 | MESA MULTIUSOS | 0 |
| ANT-00024483 | MUEBLE O MESA P/COMPUTADORA | 0 |
| ANT-00041798 | REGULADOR | 133.4 |
| ANT-00041283 | C P U | 0 |
| ANT-00041797 | REGULADOR | 133.4 |
| ANT-00031615 | COLECCION JURISPRUDENCIA | 0 |
| ANT-00030434 | ARCHIVERO 4 CAJONES | 0 |
| ANT-00047263 | IMPRESORA LASER | 0 |
| ANT-00042879 | IMPRESORA LASER | 7578.5 |
| ANT-00041404 | MESA MULTIUSOS | 0 |
| ANT-00047918 | IMPRESORA LASER | 0 |
| ANT-00039472 | MONITOR | 0 |
| ANT-00038468 | C P U | 0 |
| ANT-00039471 | MONITOR | 0 |

| | | |
|---|---|---|
| ANT-00034338 | C P U | 0 |
| ANT-00035192 | MUEBLE O MESA P/COMPUTADORA | 0 |
| ANT-00035190 | MUEBLE O MESA P/COMPUTADORA | 0 |
| ANT-R0001907 | SILLA FIJA | 0 |
| ANT-R0000627 | REGULADOR | 0 |
| ANT-00048600 | ASTA Y BANDERA | 0 |
| ANT-00012422 | COLECCION JURISPRUDENCIA | 0 |
| ANT-00033608 | MAQUINA DE ESCRIBIR ELECTRICA | 0 |
| ANT-00032892 | APENDICE SEMANARIO JUDICIAL | 0 |
| ANT-00032891 | SILLA FIJA C/CODERAS | 0 |
| ANT-R0001821 | MONITOR | 0 |
| ANT-R0001903 | BOCINAS | 0 |
| ANT-00034618 | REGULADOR | 0 |
| ANT-00034685 | MONITOR | 0 |
| ANT-00034682 | C P U | 0 |
| ANT-00034472 | SILLA GIRATORIA | 0 |
| ANT-00034470 | SILLA GIRATORIA | 0 |
| ANT-00034462 | SILLON SEMI-EJECUTIVO | 0 |
| ANT-R0001914 | SILLA FIJA | 0 |
| ANT-R0001913 | SILLA FIJA C/CODERAS | 0 |
| ANT-00043213 | REGULADOR | 0 |
| ANT-00047265 | ESCRITORIO EJECUTIVO | 0 |
| ANT-00034560 | ESCRITORIO EJECUTIVO | 0 |
| ANT-00034686 | REGULADOR | 0 |
| ANT-00024444 | ESCRITORIO SECRETARIAL | 0 |
| ANT-00047919 | ANAQUEL O ESTANTE | 0 |
| ANT-00035195 | ANAQUEL O ESTANTE | 0 |
| ANT-00047262 | FAX | 0 |
| ANT-00019809 | IMPRESORA MATRIZ | 0 |
| ANT-00019807 | IMPRESORA MATRIZ | 0 |
| ANT-00044771 | REGULADOR | 0 |
| ANT-00032893 | REGULADOR | 0 |
| ANT-00035186 | MUEBLE O MESA P/COMPUTADORA | 0 |
| ANT-00018155 | MONITOR | 0 |
| ANT-00043214 | ANAQUEL O ESTANTE | 0 |
| ANT-00036713 | ANAQUEL O ESTANTE | 0 |
| ANT-00036714 | ANAQUEL O ESTANTE | 0 |
| ANT-00047264 | SILLA FIJA | 0 |
| ANT-00036716 | SILLA FIJA | 0 |
| ANT-00048198 | SILLA FIJA | 0 |
| ANT-00024817 | ESCRITORIO EJECUTIVO | 0 |
| ANT-00035198 | ANAQUEL O ESTANTE | 0 |
| ANT-00035197 | ANAQUEL O ESTANTE | 0 |
| ANT-00024812 | ARCHIVERO 3 CAJONES + CAJA DE SEGURIDAD | 0 |
| ANT-00024811 | IMPRESORA MATRIZ | 0 |
| ANT-00024810 | MUEBLE O MESA P/COMPUTADORA | 0 |
| ANT-00024808 | ESCRITORIO SECRETARIAL | 0 |
| ANT-00044769 | SILLA FIJA | 0 |
| ANT-00047261 | GABINETE | 0 |
| ANT-00047920 | ESCRITORIO SECRETARIAL | 0 |
| ANT-00024449 | ARCHIVERO 4 CAJONES | 0 |
| ANT-00024448 | ARCHIVERO 4 CAJONES | 0 |
| ANT-00048199 | SILLA FIJA C/CODERAS | 0 |
| ANT-00024445 | ESCRITORIO EJECUTIVO | 0 |
| ANT-R0001908 | SILLA FIJA | 0 |
| ANT-R0001820 | ARCHIVERO 4 CAJONES | 0 |
| ANT-00047917 | ARCHIVERO 4 CAJONES | 0 |
| ANT-00024826 | ARCHIVERO 3 CAJONES | 0 |
| ANT-00024825 | ARCHIVERO 4 CAJONES | 0 |
| ANT-R0001827 | C P U | 0 |
| ANT-00047267 | SILLA FIJA | 0 |
| ANT-00030433 | C P U | 0 |
| ANT-00039103 | RELOJ CHECADOR | 0 |
| ANT-00028856 | SILLA SECRETARIAL | 0 |
| ANT-00028854 | SILLA GIRATORIA | 0 |
| ANT-00028674 | EXTINGUIDOR | 0 |
| ANT-00027798 | VENTILADOR DE PEDESTAL | 0 |
| ANT-00027284 | ARCHIVERO 4 CAJONES | 0 |
| ANT-00027283 | ARCHIVERO 4 CAJONES | 0 |
| ANT-00027282 | ARCHIVERO 4 CAJONES | 0 |
| ANT-00047266 | ANAQUEL O ESTANTE | 0 |

| | | |
|---|---|---|
| ANT-00035193 | ANAQUEL O ESTANTE | 0 |
| ANT-00024824 | ARCHIVERO 4 CAJONES | 0 |
| ANT-00024823 | MUEBLE O MESA P/COMPUTADORA | 0 |
| ANT-00024822 | SACAPUNTAS ELECTRICO | 0 |
| ANT-00041284 | REGULADOR | 0 |
| ANT-00042699 | BOCINAS | 0 |
| ANT-D1401555 | MUEBLE O MESA P/COMPUTADORA | 0 |
| ANT-D1401543 | SILLA FIJA C/CODERAS | 0 |
| ANT-D1401550 | SILLA FIJA C/CODERAS | 0 |
| ANT-D1401535 | ESCRITORIO SECRETARIAL | 0 |
| ANT-D1401533 | ESCRITORIO SECRETARIAL | 0 |
| ANT-D1401532 | ESCRITORIO SECRETARIAL | 0 |
| ANT-D1401541 | SILLA GIRATORIA | 0 |
| ANT-D1401539 | SILLA GIRATORIA | 0 |
| ANT-D1401547 | SILLA FIJA C/CODERAS | 0 |
| ANT-D1401545 | SILLA FIJA C/CODERAS | 0 |
| ANT-D1401534 | ESCRITORIO SECRETARIAL | 0 |
| ANT-D1401530 | ESCRITORIO SECRETARIAL | 0 |
| ANT-D1401546 | SILLA FIJA C/CODERAS | 0 |
| ANT-D1401549 | SILLA FIJA C/CODERAS | 0 |
| ANT-D1401540 | SILLA GIRATORIA | 0 |
| ANT-D1401536 | SILLA GIRATORIA | 0 |
| ANT-D1401554 | MUEBLE O MESA P/COMPUTADORA | 0 |
| ANT-D1401527 | PERCHERO | 0 |
| ANT-D1401551 | SILLA FIJA C/CODERAS | 0 |
| ANT-D1401531 | ESCRITORIO SECRETARIAL | 0 |
| ANT-D1401529 | SILLON 2 ASIENTOS | 0 |
| ANT-00045745 | SACAPUNTAS ELECTRICO | 243.6 |
| ANT-D1401542 | SILLA GIRATORIA | 0 |
| ANT-D1401557 | SILLON EJECUTIVO C/CODERAS | 0 |
| ANT-D1401552 | MUEBLE O MESA P/COMPUTADORA | 0 |
| ANT-D1401553 | MUEBLE O MESA P/COMPUTADORA | 0 |
| ANT-D1401528 | PERCHERO | 0 |
| ANT-D1401556 | SILLON EJECUTIVO C/CODERAS | 0 |
| ANT-D1401538 | SILLA GIRATORIA | 0 |
| ANT-D1401537 | SILLA GIRATORIA | 0 |
| ANT-00049591 | MOUSE | 0 |
| ANT-00049590 | TECLADO | 0 |
| ANT-00049585 | MOUSE | 0 |
| ANT-00049584 | TECLADO | 0 |
| ANT-00047382 | BANCA 3 ASIENTOS | 0 |
| ANT-C0300013 | ESCRITORIO EJECUTIVO | 0 |
| ANT-00033530 | CREDENZA | 0 |
| ANT-00047380 | MESA MULTIUSOS | 0 |
| ANT-00033529 | MUEBLE O MESA P/COMPUTADORA | 0 |
| ANT-00033528 | MESA MULTIUSOS | 0 |
| ANT-00033527 | MUEBLE O MESA P/COMPUTADORA | 0 |
| ANT-00033526 | MUEBLE O MESA P/COMPUTADORA | 0 |
| ANT-00033525 | APENDICE SEMANARIO JUDICIAL | 0 |
| ANT-00035967 | MESA MULTIUSOS | 0 |
| ANT-00032768 | MUEBLE O MESA P/COMPUTADORA | 0 |
| ANT-00035964 | ARCHIVERO 3 CAJONES | 0 |
| ANT-R0300363 | ARCHIVERO 4 CAJONES | 0 |
| ANT-R0300360 | SILLA FIJA | 0 |
| ANT-R0300356 | SILLA FIJA | 0 |
| ANT-00036527 | ARCHIVERO 4 CAJONES | 0 |
| ANT-00036526 | ARCHIVERO 4 CAJONES | 0 |
| ANT-00046326 | SILLA SECRETARIAL GIRATORIA | 0 |
| ANT-00034867 | ARCHIVERO 4 CAJONES | 0 |
| ANT-R0000199 | ARCHIVERO 4 CAJONES | 0 |
| ANT-00043852 | SILLA FIJA | 0 |
| ANT-00047378 | ARCHIVERO 4 CAJONES | 0 |
| ANT-C0000155 | MONITOR | 0 |
| ANT-C0000156 | MONITOR | 0 |
| ANT-00029507 | REGULADOR | 0 |
| ANT-00029498 | SACAPUNTAS ELECTRICO | 0 |
| ANT-00029493 | ARCHIVERO 4 CAJONES | 0 |
| ANT-00047384 | ARCHIVERO 4 CAJONES | 0 |
| ANT-00029491 | ARCHIVERO 4 CAJONES | 0 |
| ANT-00048462 | ANAQUEL O ESTANTE | 0 |
| ANT-00048461 | ANAQUEL O ESTANTE | 0 |

| | | |
|---|---|---|
| ANT-00048460 | ANAQUEL O ESTANTE | 0 |
| ANT-00048463 | ANAQUEL O ESTANTE | 0 |
| ANT-00029464 | ANAQUEL O ESTANTE | 0 |
| ANT-00048464 | ANAQUEL O ESTANTE | 0 |
| ANT-00029462 | ANAQUEL O ESTANTE | 0 |
| ANT-00023901 | LIBRERO C/CREDENZA | 0 |
| ANT-00048068 | ARCHIVERO | 0 |
| ANT-R0300296 | PERCHERO | 0 |
| ANT-R0300295 | SILLA FIJA C/CODERAS | 0 |
| ANT-R0300289 | MONITOR | 0 |
| ANT-00039484 | IMPRESORA LASER | 0 |
| ANT-00039418 | C P U | 0 |
| ANT-R0001666 | ESCRITORIO SECRETARIAL C/PORTATECLADO | 0 |
| ANT-00047381 | BANCA 3 ASIENTOS | 0 |
| ANT-00048459 | ESCRITORIO EJECUTIVO | 0 |
| ANT-00032767 | MESA MULTIUSOS | 0 |
| ANT-C0300005 | SILLA SECRETARIAL | 0 |
| ANT-00042936 | IMPRESORA LASER | 7578.5 |
| ANT-R0300267 | C P U | 0 |
| ANT-R0300288 | SILLA FIJA C/CODERAS | 0 |
| ANT-R0300282 | MUEBLE O MESA P/COMPUTADORA | 0 |
| ANT-R0300276 | REGULADOR | 0 |
| ANT-R0300362 | ARCHIVERO 4 CAJONES | 0 |
| ANT-R0300361 | SILLA FIJA | 0 |
| ANT-R0300358 | SILLA FIJA | 0 |
| ANT-R0300350 | SILLON EJECUTIVO | 0 |
| ANT-00046327 | MESA MULTIUSOS | 0 |
| ANT-C0300009 | MESA MULTIUSOS | 0 |
| ANT-00036524 | ARCHIVERO 4 CAJONES | 0 |
| ANT-00036525 | ARCHIVERO 4 CAJONES | 0 |
| ANT-00047805 | SILLON EJECUTIVO C/CODERAS | 0 |
| FOSEG360 | MONITOR | 0 |
| ANT-00049543 | TECLADO | 0 |
| FOSEG343 | MONITOR | 0 |
| ANT-00049861 | IMPRESORA | 5972.84 |
| ANT-00049860 | IMPRESORA | 5972.84 |
| ANT-00049815 | MOUSE | 0 |
| ANT-00049814 | TECLADO | 0 |
| ANT-00049544 | MOUSE | 0 |
| ANT-00049532 | MOUSE | 0 |
| ANT-00049531 | TECLADO | 0 |
| ANT-00049514 | MOUSE | 0 |
| ANT-00049513 | TECLADO | 0 |
| ANT-00045735 | SACAPUNTAS ELECTRICO | 243.6 |
| ANT-00023615 | MUEBLE O MESA P/COMPUTADORA | 0 |
| ANT-00023310 | ARCHIVERO 2 1/2 CAJONES | 0 |
| ANT-00048751 | SILLA FIJA | 0 |
| ANT-00036640 | SILLA FIJA | 0 |
| ANT-00044717 | ANAQUEL O ESTANTE | 0 |
| ANT-00038333 | MONITOR | 0 |
| ANT-00038330 | MONITOR | 0 |
| ANT-00033969 | ARCHIVERO 4 CAJONES | 0 |
| ANT-00033970 | ARCHIVERO 4 CAJONES | 0 |
| ANT-00033971 | ARCHIVERO 4 CAJONES | 0 |
| ANT-00033968 | ARCHIVERO 4 CAJONES | 0 |
| ANT-00033967 | ARCHIVERO 4 CAJONES | 0 |
| ANT-00042925 | IMPRESORA LASER | 7578.5 |
| ANT-00041852 | SILLA DE VISITA | 0 |
| ANT-00041929 | SILLA DE VISITA | 0 |
| ANT-00041914 | SILLA DE VISITA | 0 |
| ANT-00037501 | TELEFONO SECRETARIAL | 0 |
| ANT-00037299 | TELEFONO SECRETARIAL | 0 |
| ANT-00041190 | ESCRITORIO SECRETARIAL | 0 |
| ANT-00038297 | C P U | 0 |
| ANT-00038296 | C P U | 0 |
| ANT-D1401200 | PERCHERO | 0 |
| ANT-D1401198 | VITRINA | 0 |
| ANT-D1401197 | VITRINA | 0 |
| ANT-00038300 | C P U | 0 |
| ANT-D1401196 | VITRINA | 0 |
| ANT-D1401195 | VITRINA | 0 |

| | | |
|---|---|---|
| ANT-D1401194 | VITRINA | 0 |
| ANT-D1401193 | SILLA GIRATORIA | 0 |
| ANT-D1401192 | SILLA GIRATORIA | 0 |
| ANT-D1401191 | SILLA GIRATORIA | 0 |
| ANT-D1401201 | PERCHERO | 0 |
| ANT-D1401199 | PERCHERO | 0 |
| ANT-D1401190 | SILLA GIRATORIA | 0 |
| ANT-00038221 | ESCRITORIO SECRETARIAL | 0 |
| ANT-00042766 | ARCHIVERO 4 GAVETAS C/CAJA FUERTE | 17643.3 |
| ANT-00023742 | ARCHIVERO 2 1/2 CAJONES | 0 |
| ANT-00023732 | LIBRERO C/CREDENZA | 0 |
| ANT-00033056 | SILLA GIRATORIA | 0 |
| ANT-00039638 | IMPRESORA LASER | 0 |
| ANT-00039639 | IMPRESORA LASER | 0 |
| ANT-00039636 | IMPRESORA LASER | 0 |
| ANT-00039637 | IMPRESORA LASER | 0 |
| ANT-00038334 | MONITOR | 0 |
| ANT-00038299 | C P U | 0 |
| ANT-00038298 | C P U | 0 |
| ANT-00030566 | ANAQUEL O ESTANTE | 0 |
| ANT-00048513 | ANAQUEL O ESTANTE | 0 |
| ANT-00048747 | SILLA FIJA | 0 |
| ANT-00047804 | SILLA FIJA | 0 |
| ANT-00036724 | SILLA FIJA | 0 |
| ANT-00047808 | SILLA FIJA | 0 |
| ANT-00047803 | SILLA FIJA | 0 |
| ANT-00048506 | MESA P/MAQUINA DE ESCRIBIR | 0 |
| ANT-00030565 | ANAQUEL O ESTANTE | 0 |
| ANT-00048509 | ANAQUEL O ESTANTE | 0 |
| ANT-00030563 | ARCHIVERO 4 CAJONES | 0 |
| ANT-00030562 | ARCHIVERO 4 CAJONES | 0 |
| ANT-00030561 | ARCHIVERO 4 CAJONES | 0 |
| ANT-00030560 | SILLA GIRATORIA | 0 |
| ANT-00030559 | ESCRITORIO SECRETARIAL | 0 |
| ANT-00030558 | ESCRITORIO SECRETARIAL | 0 |
| ANT-00048750 | BOCINAS | 0 |
| ANT-00024655 | REGULADOR | 0 |
| ANT-00008316 | SILLA FIJA | 0 |
| ANT-00028695 | EXTINGUIDOR | 0 |
| ANT-00047806 | SILLA GIRATORIA | 0 |
| ANT-00031693 | ARCHIVERO 4 CAJONES | 0 |
| ANT-00048748 | ESCRITORIO SECRETARIAL | 0 |
| ANT-00030699 | ARCHIVERO 3 CAJONES | 0 |
| ANT-00030698 | ESCRITORIO EJECUTIVO | 0 |
| ANT-00048134 | SILLA FIJA C/CODERAS | 0 |
| ANT-00030696 | MUEBLE O MESA P/COMPUTADORA | 0 |
| ANT-00030695 | ARCHIVERO 4 CAJONES | 0 |
| ANT-00030694 | MUEBLE O MESA P/COMPUTADORA | 0 |
| ANT-00048504 | ESCRITORIO EJECUTIVO | 0 |
| ANT-00030577 | ANAQUEL O ESTANTE | 0 |
| ANT-00030576 | ANAQUEL O ESTANTE | 0 |
| ANT-00048512 | ANAQUEL O ESTANTE | 0 |
| ANT-00044714 | ANAQUEL O ESTANTE | 0 |
| ANT-00030573 | ANAQUEL O ESTANTE | 0 |
| ANT-00048510 | ANAQUEL O ESTANTE | 0 |
| ANT-00048511 | ANAQUEL O ESTANTE | 0 |
| ANT-00030570 | MESA MULTIUSOS | 0 |
| ANT-00046620 | REGULADOR | 0 |
| ANT-00046621 | MESA P/MAQUINA DE ESCRIBIR | 0 |
| ANT-00047807 | SILLA FIJA | 0 |
| ANT-00048505 | SILLA FIJA | 0 |
| ANT-00044712 | SILLA FIJA | 0 |
| ANT-00036725 | SILLA FIJA | 0 |
| ANT-00036722 | SILLA FIJA | 0 |
| ANT-00033053 | SILLA FIJA | 0 |
| ANT-00023628 | ARCHIVERO 2 1/2 CAJONES | 0 |
| ANT-00046622 | FUENTE DE PODER | 0 |
| ANT-00032956 | SILLA FIJA | 0 |
| ANT-00030585 | MESA MULTIUSOS | 0 |
| ANT-00030578 | ARCHIVERO 4 CAJONES | 0 |
| ANT-00029443 | LIBRERO | 0 |

| | | |
|---|---|---|
| ANT-00030591 | ARCHIVERO 4 CAJONES | 0 |
| ANT-00030593 | MUEBLE O MESA P/COMPUTADORA | 0 |
| ANT-00030584 | ESCRITORIO SECRETARIAL | 0 |
| ANT-00030592 | ESCRITORIO EJECUTIVO | 0 |
| ANT-00030589 | ARCHIVERO 4 CAJONES | 0 |
| ANT-00030569 | SILLA FIJA | 0 |
| ANT-00030582 | ARCHIVERO 3 CAJONES + CAJA DE SEGURIDAD | 0 |
| ANT-00030583 | ARCHIVERO 3 CAJONES + CAJA DE SEGURIDAD | 0 |
| ANT-00030581 | ARCHIVERO 4 CAJONES | 0 |
| ANT-00030580 | ARCHIVERO 4 CAJONES | 0 |
| ANT-00030579 | ARCHIVERO 4 CAJONES | 0 |
| ANT-00030590 | ARCHIVERO 4 CAJONES | 0 |
| ANT-00030597 | MESA P/MAQUINA DE ESCRIBIR | 0 |
| ANT-00012222 | REGULADOR | 0 |
| ANT-00023616 | ARCHIVERO 2 1/2 CAJONES | 0 |
| ANT-00023679 | MUEBLE O MESA P/COMPUTADORA | 0 |
| ANT-00030586 | GABINETE | 0 |
| ANT-00048508 | MESA P/MAQUINA DE ESCRIBIR | 0 |
| ANT-00012234 | COLECCION JURISPRUDENCIA | 0 |
| ANT-00046619 | ASTA Y BANDERA | 0 |
| ANT-00042677 | ESCRITORIO SECRETARIAL | 0 |
| ANT-00048029 | BANCA 3 ASIENTOS | 0 |
| ANT-D1400583 | SILLA GIRATORIA | 0 |
| 00001978 | MESA ESQUINERA | 0 |
| 00003367 | SILLA GIRATORIA C/CODERAS | 0 |
| 00001683 | MESA ESQUINERA | 0 |
| 00000900 | ARCHIVERO 4 CAJONES | 0 |
| 00000956 | ARCHIVERO 4 CAJONES | 0 |
| ANT-00049745 | IMPRESORA | 5972.84 |
| ANT-00049744 | IMPRESORA | 5972.84 |
| ANT-00049743 | MOUSE | 0 |
| ANT-00049742 | TECLADO | 0 |
| ANT-00049740 | MOUSE | 0 |
| ANT-00049739 | TECLADO | 0 |
| ANT-00049612 | MOUSE | 0 |
| ANT-00049611 | TECLADO | 0 |
| ANT-00049789 | MOUSE | 0 |
| ANT-00049788 | TECLADO | 0 |
| ANT-D1400586 | SILLA GIRATORIA | 0 |
| ANT-D1400585 | SILLA GIRATORIA | 0 |
| ANT-D1400584 | SILLA GIRATORIA | 0 |
| ANT-D1400592 | SILLA GIRATORIA | 0 |
| ANT-D1400591 | PERCHERO | 0 |
| ANT-00040579 | C P U | 0 |
| ANT-00032659 | SILLA FIJA C/CODERAS | 0 |
| ANT-00048026 | MESA DE CENTRO | 0 |
| ANT-00048885 | ARCHIVERO 4 CAJONES | 0 |
| ANT-00043933 | ANAQUEL O ESTANTE | 0 |
| ANT-00046414 | ANAQUEL O ESTANTE | 0 |
| ANT-00046416 | ANAQUEL O ESTANTE | 0 |
| ANT-00043927 | SILLA FIJA C/CODERAS | 0 |
| ANT-00043129 | MESA MULTIUSOS | 0 |
| ANT-00043130 | CREDENZA | 0 |
| ANT-00020307 | ASTA Y BANDERA | 0 |
| ANT-00020301 | IMPRESORA MATRIZ | 0 |
| ANT-00043926 | ESCRITORIO EJECUTIVO | 0 |
| ANT-00033915 | ARCHIVERO 4 CAJONES | 0 |
| ANT-00034567 | C P U | 0 |
| ANT-R0002139 | C P U | 0 |
| ANT-00045814 | SACAPUNTAS ELECTRICO | 243.6 |
| ANT-00040584 | MONITOR | 0 |
| ANT-00048426 | ANAQUEL O ESTANTE | 0 |
| ANT-00040581 | CREDENZA | 0 |
| ANT-00040580 | MONITOR | 0 |
| ANT-00048890 | IMPRESORA LASER | 0 |
| ANT-00041292 | C P U | 0 |
| ANT-R0000829 | ANAQUEL O ESTANTE | 0 |
| ANT-00043940 | ANAQUEL O ESTANTE | 0 |
| ANT-00038464 | C P U | 0 |
| ANT-00040121 | REGULADOR | 0 |
| ANT-00040593 | SILLON 1 ASIENTO | 0 |

| | | |
|---|---|---|
| ANT-00046410 | C P U | 0 |
| ANT-R0500824 | ANAQUEL O ESTANTE | 0 |
| ANT-00033498 | APENDICE SEMANARIO JUDICIAL | 0 |
| ANT-R0002138 | MONITOR | 0 |
| ANT-00036398 | ARCHIVERO 4 CAJONES | 0 |
| ANT-00036397 | ARCHIVERO 4 CAJONES | 0 |
| ANT-00036396 | ARCHIVERO 4 CAJONES | 0 |
| ANT-00036395 | ARCHIVERO 4 CAJONES | 0 |
| ANT-R0001626 | SILLA GIRATORIA | 0 |
| ANT-R0001621 | MESA MULTIUSOS | 0 |
| ANT-R0001627 | SILLA GIRATORIA | 0 |
| ANT-R0001628 | SILLA GIRATORIA | 0 |
| ANT-R0001620 | VENTILADOR DE PEDESTAL | 0 |
| ANT-R0001630 | MESA DE CENTRO | 0 |
| ANT-00048423 | ESCRITORIO SECRETARIAL | 0 |
| ANT-00048667 | ESCRITORIO EJECUTIVO | 0 |
| ANT-R0001624 | LIBRERO C/CREDENZA | 0 |
| ANT-00048427 | ARCHIVERO 4 CAJONES | 0 |
| ANT-R0001509 | ARCHIVERO 4 CAJONES | 0 |
| ANT-00048662 | SILLA FIJA C/CODERAS | 0 |
| ANT-00043931 | SILLA FIJA C/CODERAS | 0 |
| ANT-00031377 | ARCHIVERO 4 CAJONES | 0 |
| ANT-00048031 | ANAQUEL O ESTANTE | 0 |
| ANT-00046417 | ANAQUEL O ESTANTE | 0 |
| ANT-R0000825 | ANAQUEL O ESTANTE | 0 |
| ANT-R0001506 | ARCHIVERO 4 CAJONES | 0 |
| ANT-00048027 | ARCHIVERO 4 CAJONES | 2799.1 |
| ANT-00040588 | ANAQUEL O ESTANTE | 0 |
| ANT-00048669 | REGULADOR | 0 |
| ANT-00042673 | MESA MULTIUSOS | 0 |
| ANT-00043941 | ANAQUEL O ESTANTE | 0 |
| ANT-00027837 | LIBRERO | 0 |
| ANT-00027820 | SILLON EJECUTIVO C/CODERAS | 0 |
| ANT-00048421 | MESA MULTIUSOS | 0 |
| ANT-00022645 | SILLA GIRATORIA | 0 |
| ANT-00048889 | SILLA GIRATORIA | 0 |
| ANT-00048424 | SILLA FIJA C/CODERAS | 0 |
| ANT-00048028 | ARCHIVERO 4 CAJONES | 0 |
| ANT-00031100 | SILLA FIJA | 0 |
| ANT-00031098 | SILLA FIJA C/CODERAS | 0 |
| ANT-00048430 | SILLA FIJA C/CODERAS | 0 |
| ANT-00031096 | SILLON 3 ASIENTOS | 0 |
| ANT-00040592 | SILLON 1 ASIENTO | 0 |
| ANT-00031093 | COLECCION JURISPRUDENCIA | 0 |
| ANT-00043943 | ANAQUEL O ESTANTE | 0 |
| ANT-00048032 | ANAQUEL O ESTANTE | 0 |
| ANT-00038979 | ANAQUEL O ESTANTE | 0 |
| ANT-00034374 | REGULADOR | 0 |
| ANT-00048422 | ESCRITORIO SECRETARIAL | 0 |
| ANT-00023219 | ARCHIVERO 4 CAJONES | 0 |
| ANT-00005456 | IMPRESORA MATRIZ | 0 |
| ANT-00003577 | IMPRESORA MATRIZ | 0 |
| ANT-00029459 | ANAQUEL O ESTANTE | 0 |
| ANT-00048666 | ANAQUEL O ESTANTE | 0 |
| ANT-00043137 | ANAQUEL O ESTANTE | 0 |
| ANT-00043143 | ESCRITORIO SECRETARIAL | 0 |
| ANT-00043925 | SILLON EJECUTIVO C/CODERAS | 0 |
| ANT-00048888 | SILLA FIJA C/CODERAS | 0 |
| ANT-00048663 | ESCRITORIO SECRETARIAL | 0 |
| ANT-00048428 | ARCHIVERO 4 CAJONES | 0 |
| ANT-00023276 | MUEBLE O MESA P/COMPUTADORA | 0 |
| ANT-00032648 | MUEBLE O MESA P/COMPUTADORA | 0 |
| ANT-00032646 | APENDICE SEMANARIO JUDICIAL | 0 |
| 00003405 | MESA DE CENTRO | 0 |
| ANT-00031376 | ARCHIVERO 4 CAJONES | 0 |
| ANT-00031374 | ARCHIVERO 4 CAJONES | 0 |
| ANT-00005101 | GABINETE | 0 |
| ANT-00022643 | SILLA GIRATORIA | 0 |
| ANT-00022642 | SILLA GIRATORIA | 0 |
| ANT-00040587 | SILLA GIRATORIA | 0 |
| ANT-00022640 | SILLA FIJA C/CODERAS | 0 |

| | | |
|---|---|---|
| ANT-00040583 | SILLA FIJA C/CODERAS | 0 |
| ANT-00034849 | SILLA FIJA C/CODERAS | 0 |
| ANT-00020459 | VENTILADOR DE PEDESTAL | 0 |
| ANT-00032657 | VITRINA DE PARED | 0 |
| ANT-00043134 | ARCHIVERO 4 CAJONES | 0 |
| 00000196 | SILLA FIJA | 1 |
| 00000080 | SILLA FIJA | 1 |
| 00003402 | MESA DE CENTRO | 0 |
| 00000965 | ARCHIVERO 4 CAJONES | 0 |
| 00000558 | ARCHIVERO 4 CAJONES | 0 |
| 00000501 | VITRINA P/BANDERA | 0 |
| 00001147 | ARCHIVERO/TARJETERO 6 CAJONES | 0 |
| 00000163 | SILLON SEMI-EJECUTIVO C/CODERAS | 1 |
| 00000112 | SILLON FIJO C/CODERAS | 1 |
| 00000111 | SILLA FIJA C/CODERAS | 1 |
| 00000106 | SILLA FIJA C/CODERAS | 1 |
| 00000617 | SILLA | 0 |
| 00000770 | SILLA | 0 |
| 00000615 | SILLA | 0 |
| 00000764 | SILLA | 0 |
| 00000472 | VITRINA P/BANDERA | 0 |
| 00001011 | PERCHERO | 0 |
| 00001728 | ARCHIVERO 3 CAJONES | 0 |
| 00001726 | ARCHIVERO 3 CAJONES | 0 |
| 00001690 | MESA ESQUINERA | 0 |
| 00001682 | ESCRITORIO EJECUTIVO | 0 |
| 00001679 | MESA ESQUINERA | 0 |
| 00000105 | SILLA FIJA C/CODERAS | 1 |
| 00000104 | SILLA FIJA C/CODERAS | 1 |
| 00000101 | SILLA FIJA C/CODERAS | 1 |
| 00001704 | MESA ESQUINERA | 0 |
| 00001702 | MESA DE CENTRO | 0 |
| 00001676 | SILLA GIRATORIA C/CODERAS | 0 |
| 00001600 | MESA ESQUINERA | 0 |
| 00001661 | ESCRITORIO EJECUTIVO | 0 |
| 00000660 | ARCHIVERO 4 CAJONES | 0 |
| 00002022 | MESA REDONDA | 0 |
| 00001448 | SILLON 3 ASIENTOS | 0 |
| 00000941 | ARCHIVERO 4 CAJONES | 0 |
| 00000986 | PERCHERO | 0 |
| 00000932 | ARCHIVERO 4 CAJONES | 0 |
| 00000957 | ARCHIVERO 4 CAJONES | 0 |
| 00001020 | PERCHERO | 0 |
| ANT-00029223 | PINTARRON | 0 |
| ANT-00029222 | PINTARRON | 0 |
| ANT-00028668 | ARCHIVERO 4 CAJONES | 0 |
| 00000158 | MESA DE CENTRO | 5 |
| 00000200 | MESA DE TRABAJO | 1 |
| 00001663 | ESCRITORIO EJECUTIVO | 0 |
| 00000962 | ARCHIVERO 4 CAJONES | 0 |
| 00000958 | ARCHIVERO 4 CAJONES | 0 |
| 00002001 | MESA ESQUINERA | 0 |
| 00001751 | ARCHIVERO 2 CAJONES | 0 |
| ANT-00048664 | ARCHIVERO 4 CAJONES | 0 |
| ANT-00028665 | ARCHIVERO 4 CAJONES | 0 |
| ANT-00028664 | ARCHIVERO 4 CAJONES | 0 |
| ANT-00034847 | MUEBLE O MESA P/COMPUTADORA | 0 |
| ANT-00028657 | EXTINGUIDOR | 0 |
| 00000001 | SILLA FIJA C/CODERAS | 1 |
| 00000002 | SILLA FIJA C/CODERAS | 1 |
| 00000005 | SILLA FIJA C/CODERAS | 1 |
| 00000059 | SILLON SEMI-EJECUTIVO C/CODERAS | 1 |
| 00000084 | MESA REDONDA | 1 |
| ANT-00048887 | SILLA FIJA C/CODERAS | 0 |
| ANT-00034850 | ENFRIADOR Y CALENTADOR DE AGUA | 0 |
| ANT-00048886 | MESA MULTIUSOS | 0 |
| ANT-00048884 | BANCA 3 ASIENTOS | 0 |
| ANT-00048429 | SILLA FIJA | 0 |
| ANT-00035909 | MUEBLE O MESA P/COMPUTADORA | 0 |
| ANT-00020319 | IMPRESORA MATRIZ | 0 |
| ANT-00020318 | GABINETE | 0 |

| | | |
|---|---|---|
| ANT-00047875 | C P U | 0 |
| ANT-D1400978 | SILLA FIJA C/CODERAS | 0 |
| ANT-D1400974 | SILLA GIRATORIA | 0 |
| ANT-D1600428 | C P U | 0 |
| ANT-D1400973 | SILLA GIRATORIA | 0 |
| ANT-D1400970 | SILLA GIRATORIA | 0 |
| ANT-D1400980 | ESCRITORIO SECRETARIAL | 0 |
| ANT-D1400979 | ESCRITORIO SECRETARIAL | 0 |
| ANT-D1400976 | SILLA GIRATORIA | 0 |
| ANT-D1400972 | SILLA GIRATORIA | 0 |
| ANT-D1400985 | SILLON EJECUTIVO | 0 |
| ANT-D1400983 | ESCRITORIO SECRETARIAL | 0 |
| ANT-D1400981 | MESA P/MAQUINA DE ESCRIBIR | 0 |
| ANT-D1400984 | ESCRITORIO SECRETARIAL | 0 |
| ANT-D1400975 | SILLA GIRATORIA | 0 |
| ANT-D1400977 | PERCHERO | 0 |
| ANT-00005498 | MONITOR | 0 |
| ANT-00012687 | ARCHIVERO 4 CAJONES | 0 |
| ANT-00039096 | REGULADOR | 0 |
| ANT-00047122 | SILLA FIJA C/CODERAS | 0 |
| ANT-00036758 | SILLA FIJA C/CODERAS | 0 |
| ANT-00031414 | MONITOR | 0 |
| ANT-00042917 | IMPRESORA LASER | 7578.5 |
| ANT-00030671 | ANAQUEL O ESTANTE | 0 |
| ANT-00044682 | ANAQUEL O ESTANTE | 0 |
| ANT-00030670 | ANAQUEL O ESTANTE | 0 |
| ANT-00030666 | ANAQUEL O ESTANTE | 0 |
| ANT-00014322 | COLECCION JURISPRUDENCIA | 0 |
| ANT-R0000823 | ANAQUEL O ESTANTE | 0 |
| ANT-R0000822 | ANAQUEL O ESTANTE | 0 |
| ANT-R0000821 | ANAQUEL O ESTANTE | 0 |
| ANT-R0000820 | ANAQUEL O ESTANTE | 0 |
| ANT-R0000819 | ANAQUEL O ESTANTE | 0 |
| ANT-R0000817 | ANAQUEL O ESTANTE | 0 |
| ANT-R0000816 | ANAQUEL O ESTANTE | 0 |
| ANT-R0000814 | ANAQUEL O ESTANTE | 0 |
| ANT-R0000813 | ANAQUEL O ESTANTE | 0 |
| ANT-R0000810 | ANAQUEL O ESTANTE | 0 |
| ANT-R0000809 | ANAQUEL O ESTANTE | 0 |
| ANT-R0000808 | ANAQUEL O ESTANTE | 0 |
| ANT-R0000807 | ANAQUEL O ESTANTE | 0 |
| ANT-R0000805 | ANAQUEL O ESTANTE | 0 |
| ANT-R0000804 | ANAQUEL O ESTANTE | 0 |
| ANT-R0000806 | ANAQUEL O ESTANTE | 0 |
| ANT-00043200 | GABINETE | 0 |
| ANT-00044680 | IMPRESORA LASER | 0 |
| ANT-00045750 | SACAPUNTAS ELECTRICO | 243.6 |
| ANT-00040811 | FAX | 0 |
| ANT-R0001863 | SILLA SECRETARIAL GIRATORIA | 0 |
| ANT-00036435 | SILLA SECRETARIAL C/RODAJAS | 0 |
| ANT-00049867 | IMPRESORA LASER | 5972.84 |
| ANT-00049866 | IMPRESORA LASER | 5972.84 |
| ANT-R0000818 | ANAQUEL O ESTANTE | 0 |
| ANT-R0000815 | ANAQUEL O ESTANTE | 0 |
| ANT-R0000812 | ANAQUEL O ESTANTE | 0 |
| ANT-R0000811 | ANAQUEL O ESTANTE | 0 |
| ANT-00048586 | SILLA FIJA | 0 |
| ANT-00047130 | ARCHIVERO 4 CAJONES | 0 |
| ANT-00038199 | ARCHIVERO 4 CAJONES | 0 |
| ANT-00041273 | ARCHIVERO 4 CAJONES | 0 |
| ANT-00038197 | ARCHIVERO 4 CAJONES | 0 |
| ANT-00038231 | REGULADOR | 0 |
| ANT-00047115 | IMPRESORA LASER | 0 |
| ANT-00039375 | C P U | 0 |
| ANT-00039374 | C P U | 0 |
| ANT-00039379 | MONITOR | 0 |
| ANT-00039358 | MONITOR | 0 |
| ANT-R0001861 | SILLA GIRATORIA | 0 |
| ANT-00048178 | SILLA FIJA | 0 |
| ANT-00043202 | SILLA FIJA | 0 |
| ANT-00031666 | SILLA GIRATORIA | 0 |

| | | |
|---|---|---|
| ANT-00047129 | ARCHIVERO 4 CAJONES | 0 |
| ANT-00030674 | VITRINA DE PARED | 0 |
| ANT-00044683 | ANAQUEL O ESTANTE | 0 |
| ANT-00002493 | IMPRESORA MATRIZ | 0 |
| ANT-00026591 | MONITOR | 0 |
| ANT-00048176 | SILLA FIJA | 0 |
| ANT-00047133 | SILLA FIJA | 0 |
| ANT-00030659 | SILLA FIJA | 0 |
| ANT-00048783 | SILLA FIJA | 0 |
| ANT-00030657 | ESCRITORIO SECRETARIAL | 0 |
| ANT-00030656 | MUEBLE O MESA P/COMPUTADORA | 0 |
| ANT-00028180 | REGULADOR | 0 |
| ANT-00027669 | IMPRESORA MATRIZ | 0 |
| ANT-00035225 | ANAQUEL O ESTANTE | 0 |
| ANT-00044686 | ANAQUEL O ESTANTE | 0 |
| ANT-00035224 | ANAQUEL O ESTANTE | 0 |
| ANT-00035223 | ANAQUEL O ESTANTE | 0 |
| ANT-00033769 | REGULADOR | 0 |
| ANT-00035231 | ANAQUEL O ESTANTE | 0 |
| ANT-00030665 | SILLA FIJA | 0 |
| ANT-00048174 | SILLA FIJA | 0 |
| ANT-00035234 | ANAQUEL O ESTANTE | 0 |
| ANT-00047127 | ANAQUEL O ESTANTE | 0 |
| ANT-00035232 | ANAQUEL O ESTANTE | 0 |
| ANT-00031677 | ANAQUEL O ESTANTE | 0 |
| ANT-00014270 | SILLA FIJA | 0 |
| ANT-00039097 | REGULADOR | 0 |
| ANT-00047121 | SILLA FIJA | 0 |
| ANT-00047118 | SILLA FIJA | 0 |
| ANT-00014258 | SILLA GIRATORIA | 0 |
| ANT-00048171 | REGULADOR | 0 |
| ANT-00047120 | MUEBLE O MESA P/COMPUTADORA | 0 |
| ANT-00014249 | ENFRIADOR Y CALENTADOR DE AGUA | 0 |
| ANT-00014236 | IMPRESORA MATRIZ | 0 |
| ANT-00048585 | MUEBLE O MESA P/COMPUTADORA | 0 |
| ANT-00044679 | VITRINA C/BANDERA | 0 |
| ANT-00048782 | MUEBLE O MESA P/COMPUTADORA | 0 |
| ANT-00048587 | SILLA FIJA | 0 |
| ANT-00047116 | SILLA FIJA | 0 |
| ANT-00035230 | ANAQUEL O ESTANTE | 0 |
| ANT-00035222 | ANAQUEL O ESTANTE | 0 |
| ANT-00035219 | ANAQUEL O ESTANTE | 0 |
| ANT-00035220 | ANAQUEL O ESTANTE | 0 |
| ANT-00035221 | ANAQUEL O ESTANTE | 0 |
| ANT-00035218 | ANAQUEL O ESTANTE | 0 |
| ANT-00031674 | ANAQUEL O ESTANTE | 0 |
| ANT-00020022 | ARCHIVERO 3 CAJONES + CAJA DE SEGURIDAD | 0 |
| ANT-00047128 | ESCRITORIO SECRETARIAL | 0 |
| ANT-00047877 | ARCHIVERO 4 CAJONES | 0 |
| ANT-00035216 | ESCRITORIO EJECUTIVO | 0 |
| ANT-00047949 | ARCHIVERO 4 CAJONES | 0 |
| ANT-00047123 | ESCRITORIO SECRETARIAL | 0 |
| ANT-00047126 | ARCHIVERO 4 CAJONES | 0 |
| ANT-00035217 | ANAQUEL O ESTANTE | 0 |
| ANT-00047125 | ARCHIVERO 4 CAJONES | 0 |
| ANT-00043196 | ARCHIVERO 4 CAJONES | 0 |
| ANT-00020011 | ARCHIVERO 4 CAJONES | 0 |
| ANT-00020010 | ARCHIVERO 4 CAJONES | 0 |
| ANT-00020009 | ARCHIVERO 4 CAJONES | 0 |
| ANT-00036760 | ESCRITORIO SECRETARIAL | 0 |
| ANT-00047876 | ESCRITORIO SECRETARIAL | 0 |
| ANT-00020006 | ESCRITORIO EJECUTIVO | 0 |
| ANT-00036761 | ESCRITORIO EJECUTIVO | 0 |
| ANT-00020002 | GABINETE | 0 |
| ANT-00043197 | ESCRITORIO EJECUTIVO | 0 |
| ANT-00015904 | IMPRESORA MATRIZ | 0 |
| ANT-00015903 | IMPRESORA MATRIZ | 0 |
| ANT-00014324 | CD JURISPRUDENCIA | 0 |
| ANT-00014323 | CD JURISPRUDENCIA | 0 |
| ANT-00029390 | SACAPUNTAS ELECTRICO | 0 |
| ANT-00029156 | ANAQUEL O ESTANTE | 0 |

| | | |
|---|---|---|
| ANT-00047114 | MUEBLE O MESA P/COMPUTADORA | 0 |
| ANT-00033041 | COLECCION JURISPRUDENCIA | 0 |
| ANT-00034662 | MONITOR | 0 |
| ANT-00034660 | C P U | 0 |
| ANT-00047124 | ARCHIVERO 4 CAJONES | 0 |
| ANT-00009605 | SILLA GIRATORIA | 0 |
| ANT-00009604 | SILLA GIRATORIA | 0 |
| ANT-00043191 | REGULADOR | 0 |
| ANT-00005493 | MONITOR | 0 |
| ANT-00036759 | ESCRITORIO EJECUTIVO | 0 |
| ANT-00029562 | SACAPUNTAS ELECTRICO | 0 |
| ANT-00033042 | APENDICE SEMANARIO JUDICIAL | 0 |
| ANT-00036531 | ARCHIVERO 4 CAJONES | 0 |
| ANT-00036530 | ARCHIVERO 4 CAJONES | 0 |
| ANT-00033803 | ARCHIVERO 4 CAJONES | 0 |
| ANT-00036763 | ARCHIVERO 4 CAJONES | 0 |
| ANT-00014241 | SILLA FIJA | 0 |
| ANT-00043205 | VENTILADOR DE PEDESTAL | 0 |
| ANT-00047117 | MUEBLE O MESA P/COMPUTADORA | 0 |
| ANT-00047131 | SILLA FIJA | 0 |
| ANT-00036529 | ARCHIVERO 4 CAJONES | 0 |
| ANT-00036528 | ARCHIVERO 4 CAJONES | 0 |
| ANT-00035229 | ANAQUEL O ESTANTE | 0 |
| ANT-00035228 | ANAQUEL O ESTANTE | 0 |
| ANT-00035227 | ANAQUEL O ESTANTE | 0 |
| ANT-00048173 | ANAQUEL O ESTANTE | 0 |
| ANT-00029159 | ANAQUEL O ESTANTE | 0 |
| ANT-00029158 | ANAQUEL O ESTANTE | 0 |
| ANT-00029157 | ANAQUEL O ESTANTE | 0 |
| ANT-00048172 | ANAQUEL O ESTANTE | 0 |
| ANT-00035226 | ANAQUEL O ESTANTE | 0 |
| ANT-00048104 | ARCHIVERO 4 CAJONES | 0 |
| ANT-A0000100 | SILLA VISITA C/BRAZOS | 0 |
| ANT-C0000390 | TELEFONO | 0 |
| ANT-C0000386 | TELEFONO | 0 |
| ANT-A0000083 | SILLA DE VISITA | 0 |
| ANT-A0000077 | IMPRESORA | 0 |
| ANT-A0000067 | SILLA DE VISITA | 0 |
| ANT-A0000048 | SILLA DE VISITA | 0 |
| ANT-A0000042 | ESCRITORIO RECTANGULAR | 0 |
| ANT-A0000022 | C P U | 0 |
| ANT-00049522 | TECLADO | 0 |
| ANT-A0000038 | SILLA DE VISITA | 0 |
| ANT-00048101 | IMPRESORA LASER | 0 |
| ANT-A0000089 | ARCHIVERO 3 CAJONES | 0 |
| ANT-A0000070 | SILLA DE VISITA | 0 |
| 00016016 | SCANNER | 0 |
| ANT-A0000055 | MONITOR C/BOCINAS | 0 |
| ANT-A0000018 | ARCHIVERO 3 CAJONES | 0 |
| 00016067 | MONITOR | 0 |
| 00015869 | C P U | 0 |
| 00015885 | C P U | 0 |
| 00015886 | C P U | 0 |
| 00015891 | C P U | 0 |
| 00015889 | C P U | 0 |
| 00016080 | MONITOR | 0 |
| 00016079 | MONITOR | 0 |
| 00015896 | C P U | 0 |
| 00015894 | C P U | 0 |
| 00015893 | C P U | 0 |
| 00015870 | C P U | 0 |
| 00016078 | MONITOR | 0 |
| 00016077 | MONITOR | 0 |
| 00016076 | MONITOR | 0 |
| ANT-A0000004 | SILLON EJECUTIVO C/CODERAS | 0 |
| 00015831 | C P U | 0 |
| ANT-00045547 | SILLONES | 981.53 |
| ANT-00045377 | TELEVISOR | 4691.22 |
| ANT-00045373 | SILLA | 489.88 |
| ANT-D1600288 | MONITOR | 0 |
| ANT-D1400418 | ARCHIVERO 4 CAJONES | 0 |

| | | |
|---|---|---|
| ANT-A0000034 | C P U | 0 |
| ANT-A0000028 | SILLA DE VISITA | 0 |
| ANT-00045372 | SILLA | 0 |
| ANT-00045543 | LIBRERO | 0 |
| 00017618 | CAMARA WEB | 0 |
| 00016071 | MONITOR | 0 |
| 00016070 | MONITOR | 0 |
| 00016069 | MONITOR | 0 |
| 00016068 | MONITOR | 0 |
| 00016075 | MONITOR | 0 |
| 00016074 | MONITOR | 0 |
| 00016072 | MONITOR | 0 |
| 00015849 | C P U | 0 |
| ANT-A0000061 | SILLA DE VISITA | 0 |
| ANT-D1401804 | ARCHIVERO 3 CAJONES | 0 |
| ANT-D1401800 | ARCHIVERO 3 CAJONES | 0 |
| ANT-D1400422 | ARCHIVERO 4 CAJONES | 0 |
| ANT-D1400421 | ARCHIVERO 4 CAJONES | 0 |
| ANT-D1400420 | ARCHIVERO 4 CAJONES | 0 |
| ANT-D1400419 | ARCHIVERO 4 CAJONES | 0 |
| ANT-D1400417 | ARCHIVERO 4 CAJONES | 0 |
| ANT-D1400416 | ARCHIVERO 4 CAJONES | 0 |
| ANT-D1400415 | ARCHIVERO 4 CAJONES | 0 |
| ANT-D1400414 | ARCHIVERO 4 CAJONES | 0 |
| ANT-D1400413 | ARCHIVERO 4 CAJONES | 0 |
| ANT-00045634 | SACAPUNTAS ELECTRICO | 0 |
| ANT-00045544 | PINTARRON | 20.01 |
| ANT-00045542 | SOPORTE P/TELEVISION Y VIDEO | 838.76 |
| ANT-00045375 | VIDEO CAMARA | 4176 |
| ANT-A0003908 | CORTINA CON RODILLO MANUAL | 0 |
| ANT-A0003907 | CORTINA CON RODILLO MANUAL | 0 |
| ANT-A0003906 | CORTINA CON RODILLO MANUAL | 0 |
| ANT-A0003909 | CORTINA CON RODILLO MANUAL | 0 |
| ANT-00045374 | C P U | 489.88 |
| ANT-00048690 | SILLA | 489.88 |
| ANT-00045370 | MESA DE CENTRO | 1306.34 |
| ANT-00045376 | TRIPIE | 1597.22 |
| ANT-00045546 | SILLONES | 981.53 |
| ANT-00045548 | SILLA | 8840.55 |
| ANT-00045545 | ESCRITORIO | 26521.65 |
| ANT-D1401939 | ARCHIVERO 3 CAJONES | 0 |
| ANT-00049523 | MOUSE | 0 |
| ANT-00049521 | PC ALL-ONE DE ESCRITORIO | 6982.04 |
| ANT-00049493 | MOUSE | 0 |
| ANT-00049492 | TECLADO | 0 |
| ANT-00049491 | PC ALL-ONE DE ESCRITORIO | 6982.04 |
| ANT-00025806 | GABINETE | 0 |
| ANT-00029309 | ARCHIVERO 4 CAJONES | 0 |
| ANT-00034134 | ARCHIVERO 4 CAJONES | 0 |
| ANT-00046951 | ARCHIVERO 4 CAJONES | 0 |
| ANT-00046264 | ARCHIVERO 4 CAJONES | 0 |
| ANT-A0000066 | SILLA DE VISITA | 0 |
| ANT-A0000065 | MESA REDONDA | 0 |
| ANT-A0000064 | SILLA DE VISITA | 0 |
| ANT-A0000063 | SILLA DE VISITA | 0 |
| ANT-A0000062 | SILLA DE VISITA | 0 |
| ANT-A0000060 | SILLA DE VISITA | 0 |
| ANT-A0000059 | SILLA DE VISITA | 0 |
| ANT-A0000058 | SILLA DE VISITA | 0 |
| ANT-A0000057 | SILLA DE VISITA | 0 |
| ANT-A0000056 | MESA DE TRABAJO | 0 |
| ANT-C0000389 | TELEFONO | 0 |
| ANT-A0000054 | C P U | 0 |
| ANT-A0000053 | SILLA SECRETARIAL GIRATORIA | 0 |
| ANT-A0000052 | ESCRITORIO RECTANGULAR | 0 |
| ANT-A0000050 | SILLA DE VISITA | 0 |
| ANT-A0000049 | SILLA DE VISITA | 0 |
| ANT-A0000047 | SILLON EJECUTIVO C/CODERAS | 0 |
| ANT-A0000046 | ESCRITORIO C/LATERAL | 0 |
| ANT-C0000388 | TELEFONO | 0 |
| ANT-A0000045 | MONITOR C/BOCINAS | 0 |

| | | |
|---|---|---|
| ANT-A0000044 | C P U | 0 |
| ANT-A0000043 | SILLA SECRETARIAL GIRATORIA | 0 |
| ANT-A0000040 | SILLA DE VISITA | 0 |
| ANT-A0000039 | SILLA DE VISITA | 0 |
| ANT-A0000037 | SILLON EJECUTIVO C/CODERAS | 0 |
| ANT-A0000036 | ESCRITORIO C/LATERAL | 0 |
| ANT-C0000387 | TELEFONO | 0 |
| ANT-A0000035 | MONITOR C/BOCINAS | 0 |
| ANT-A0000033 | SILLA SECRETARIAL GIRATORIA | 0 |
| ANT-A0000032 | ESCRITORIO RECTANGULAR | 0 |
| ANT-A0000030 | SILLA DE VISITA | 0 |
| ANT-A0000029 | SILLA DE VISITA | 0 |
| ANT-A0000027 | SILLON EJECUTIVO C/CODERAS | 0 |
| ANT-A0000026 | ESCRITORIO C/LATERAL | 0 |
| ANT-C0000385 | TELEFONO | 0 |
| ANT-A0000012 | SILLA SECRETARIAL GIRATORIA | 0 |
| ANT-A0000011 | ESCRITORIO C/LATERAL | 0 |
| ANT-C0000384 | TELEFONO | 0 |
| ANT-A0000010 | MONITOR | 0 |
| ANT-A0000008 | IMPRESORA | 0 |
| ANT-A0000007 | SILLA VISITA C/BRAZOS | 0 |
| ANT-A0000006 | SILLA VISITA C/BRAZOS | 0 |
| ANT-A0000005 | SILLA VISITA C/BRAZOS | 0 |
| ANT-A0000002 | ARCHIVERO 3 CAJONES | 0 |
| ANT-C0000391 | TELEFONO | 0 |
| ANT-C0000392 | TELEFONO | 0 |
| ANT-00033309 | APENDICE SEMANARIO JUDICIAL | 0 |
| ANT-A0000023 | MONITOR C/BOCINAS | 0 |
| ANT-A0000021 | IMPRESORA | 0 |
| ANT-A0000020 | SILLA SECRETARIAL GIRATORIA | 0 |
| ANT-A0000019 | ESCRITORIO RECTANGULAR | 0 |
| ANT-A0000017 | SILLA DE VISITA | 0 |
| ANT-A0000016 | SILLA DE VISITA | 0 |
| ANT-A0000015 | SILLA DE VISITA | 0 |
| ANT-A0000014 | SILLON EJECUTIVO C/CODERAS | 0 |
| ANT-A0000013 | ESCRITORIO C/LATERAL | 0 |
| ANT-A0000025 | MONITOR C/BOCINAS | 0 |
| ANT-A0000024 | C P U | 0 |
| ANT-D1600382 | C P U | 0 |
| ANT-D1600280 | MONITOR | 0 |
| ANT-00038495 | C P U | 0 |
| ANT-00037503 | C P U | 0 |
| ANT-00037502 | MONITOR | 0 |
| ANT-00034278 | REGULADOR | 0 |
| ANT-00036551 | ARCHIVERO 4 CAJONES | 0 |
| ANT-00040619 | MONITOR | 0 |
| ANT-00040616 | MONITOR | 0 |
| ANT-00040617 | MONITOR | 0 |
| ANT-00040615 | MONITOR | 0 |
| ANT-00040620 | C P U | 0 |
| ANT-00047796 | IMPRESORA LASER | 0 |
| ANT-00040265 | REGULADOR | 0 |
| ANT-C0000175 | MONITOR | 0 |
| ANT-00046262 | ARCHIVERO 4 CAJONES | 0 |
| ANT-00042767 | REGULADOR | 133.4 |
| ANT-A0000009 | C P U | 0 |
| ANT-A0000003 | CREDENZA 4 PTAS. | 0 |
| ANT-A0000001 | ESCRITORIO C/LATERAL | 0 |
| ANT-C0000268 | MONITOR | 0 |
| ANT-C0000269 | C P U | 0 |
| ANT-C0000262 | C P U | 0 |
| ANT-C0000173 | MONITOR | 0 |
| ANT-00040052 | IMPRESORA LASER | 0 |
| ANT-C0000174 | MONITOR | 0 |
| ANT-00048480 | C P U | 0 |
| ANT-A0000102 | SILLA VISITA C/BRAZOS | 0 |
| ANT-A0000101 | SILLA VISITA C/BRAZOS | 0 |
| ANT-A0000099 | SILLA VISITA C/BRAZOS | 0 |
| ANT-A0000098 | SILLA SECRETARIAL GIRATORIA | 0 |
| ANT-A0000097 | SILLA SECRETARIAL GIRATORIA | 0 |
| ANT-A0000096 | ESCRITORIO | 0 |

| | | |
|---|---|---|
| ANT-A0000095 | MONITOR C/BOCINAS | 0 |
| ANT-00038459 | C P U | 0 |
| ANT-00038458 | C P U | 0 |
| ANT-00046952 | C P U | 0 |
| ANT-00038455 | C P U | 0 |
| ANT-00048103 | IMPRESORA LASER | 0 |
| ANT-00040053 | IMPRESORA LASER | 0 |
| ANT-00047795 | IMPRESORA LASER | 0 |
| ANT-R0200028 | ARCHIVERO 4 CAJONES | 0 |
| ANT-A0000093 | SILLA SECRETARIAL GIRATORIA | 0 |
| ANT-A0000092 | SILLA SECRETARIAL GIRATORIA | 0 |
| ANT-A0000091 | SILLA SECRETARIAL GIRATORIA | 0 |
| ANT-A0000090 | IMPRESORA | 0 |
| ANT-A0000088 | SILLA DE VISITA | 0 |
| ANT-A0000087 | SILLA DE VISITA | 0 |
| ANT-A0000086 | SILLA SECRETARIAL GIRATORIA | 0 |
| ANT-A0000085 | ESCRITORIO C/LATERAL | 0 |
| ANT-A0000084 | ARCHIVERO 3 CAJONES | 0 |
| ANT-A0000082 | SILLA DE VISITA | 0 |
| ANT-A0000081 | SILLA SECRETARIAL GIRATORIA | 0 |
| ANT-A0000080 | ESCRITORIO C/LATERAL | 0 |
| ANT-A0000079 | MONITOR C/BOCINAS | 0 |
| ANT-A0000078 | C P U | 0 |
| ANT-A0000076 | ARCHIVERO 3 CAJONES | 0 |
| ANT-A0000075 | SILLA DE VISITA | 0 |
| ANT-A0000074 | SILLA DE VISITA | 0 |
| ANT-A0000073 | SILLA SECRETARIAL GIRATORIA | 0 |
| ANT-A0000072 | ARCHIVERO 3 CAJONES | 0 |
| ANT-A0000071 | SILLA DE VISITA | 0 |
| ANT-A0000069 | SILLA DE VISITA | 0 |
| ANT-A0000068 | SILLA DE VISITA | 0 |
| ANT-A0000051 | ARCHIVERO 3 CAJONES | 0 |
| ANT-A0000041 | ARCHIVERO 3 CAJONES | 0 |
| ANT-A0000031 | ARCHIVERO 3 CAJONES | 0 |
| ANT-00042891 | IMPRESORA LASER | 7578.5 |
| ANT-00044129 | REGULADOR | 0 |
| ANT-00038251 | REGULADOR | 0 |
| ANT-00038230 | REGULADOR | 0 |
| ANT-00038693 | ARCHIVERO 4 CAJONES | 0 |
| ANT-00020357 | COLECCION JURISPRUDENCIA | 0 |
| ANT-00038691 | ARCHIVERO 4 CAJONES | 0 |
| ANT-00028492 | C P U | 0 |
| ANT-00028355 | REGULADOR | 0 |
| ANT-00028311 | C P U | 0 |
| ANT-00025939 | PERCHERO | 0 |
| ANT-00030291 | ARCHIVERO 4 CAJONES | 0 |
| ANT-00030280 | GABINETE | 0 |
| ANT-00030273 | ARCHIVERO 4 CAJONES | 0 |
| ANT-00028936 | REGULADOR | 0 |
| ANT-00029149 | MONITOR | 0 |
| ANT-00036553 | ARCHIVERO 4 CAJONES | 0 |
| ANT-00025940 | PERCHERO | 0 |
| ANT-00025938 | PERCHERO | 0 |
| ANT-00037684 | REGULADOR | 0 |
| ANT-00048691 | REGULADOR | 0 |
| ANT-00033305 | REGULADOR | 0 |
| ANT-00032349 | GABINETE | 0 |
| ANT-00032352 | ARCHIVERO 4 CAJONES | 0 |
| ANT-00032353 | ARCHIVERO 4 CAJONES | 0 |
| ANT-00032354 | ARCHIVERO 4 CAJONES | 0 |
| ANT-00032357 | ARCHIVERO 4 CAJONES | 0 |
| ANT-00032359 | ARCHIVERO 4 CAJONES | 0 |
| ANT-00046265 | ARCHIVERO 4 CAJONES | 0 |
| ANT-00034667 | REGULADOR | 0 |
| ANT-00034666 | MONITOR | 0 |
| ANT-00034665 | C P U | 0 |
| ANT-R0001748 | GABINETE | 0 |
| ANT-00033304 | REGULADOR | 0 |
| ANT-00032345 | REGULADOR | 0 |
| ANT-00002827 | IMPRESORA MATRIZ | 0 |
| ANT-00023409 | SACAPUNTAS ELECTRICO | 0 |

| | | |
|---|---|---|
| ANT-00020428 | ARCHIVERO 4 CAJONES | 0 |
| ANT-00020427 | ARCHIVERO 4 CAJONES | 0 |
| ANT-00020426 | ARCHIVERO 4 CAJONES | 0 |
| ANT-00017805 | ARCHIVERO 4 CAJONES | 0 |
| ANT-00017776 | ARCHIVERO 4 CAJONES | 0 |
| ANT-00017775 | ARCHIVERO 4 CAJONES | 0 |
| ANT-00005786 | ARCHIVERO 4 CAJONES | 0 |
| ANT-00048102 | TALADRO | 0 |
| ANT-00024701 | FRIGOBAR | 0 |
| ANT-00005795 | ARCHIVERO 4 CAJONES | 0 |
| ANT-00025937 | PERCHERO | 0 |
| ANT-00034133 | RELOJ CHECADOR | 0 |
| ANT-00043796 | ASTA Y BANDERA | 0 |
| ANT-00005788 | ARCHIVERO 4 CAJONES | 0 |
| ANT-00038692 | ARCHIVERO 4 CAJONES | 0 |
| 00003407 | ARCHIVERO 3 CAJONES | 0 |
| 00003072 | ARCHIVERO 4 CAJONES | 0 |
| 00003017 | ARCHIVERO 3 CAJONES | 0 |
| 00000544 | ARCHIVERO 4 CAJONES | 0 |
| ANT-D1400292 | ARCHIVERO 4 CAJONES | 0 |
| ANT-C0000512 | TELEFONO | 0 |
| ANT-A0001572 | SILLA DE VISITA | 0 |
| ANT-A0001566 | SILLA SECRETARIAL GIRATORIA | 0 |
| ANT-A0001560 | SILLA DE VISITA | 0 |
| ANT-A0001554 | SILLA DE VISITA | 0 |
| ANT-A0001549 | SILLA DE VISITA | 0 |
| ANT-A0001535 | SILLA DE VISITA | 0 |
| ANT-A0001529 | C P U | 0 |
| ANT-A0001523 | SILLA DE VISITA | 0 |
| ANT-A0001517 | ESCRITORIO RECTANGULAR | 0 |
| ANT-A0001511 | ESCRITORIO C/LATERAL | 0 |
| ANT-D1400303 | ARCHIVERO 4 CAJONES | 0 |
| ANT-D1400287 | ARCHIVERO 4 CAJONES | 0 |
| ANT-D1400293 | ARCHIVERO 4 CAJONES | 0 |
| ANT-D1400291 | ARCHIVERO 4 CAJONES | 0 |
| ANT-D1400290 | ARCHIVERO 4 CAJONES | 0 |
| ANT-D1400289 | ARCHIVERO 4 CAJONES | 0 |
| ANT-D1400288 | ARCHIVERO 4 CAJONES | 0 |
| ANT-D1400285 | ARCHIVERO 4 CAJONES | 0 |
| ANT-D1400284 | ARCHIVERO 4 CAJONES | 0 |
| 00003131 | ARCHIVERO 4 CAJONES | 0 |
| ANT-00045644 | SACAPUNTAS ELECTRICO | 243.6 |
| ANT-00049905 | IMPRESORA | 5972.84 |
| ANT-A0001587 | SILLA VISITA C/BRAZOS | 0 |
| ANT-A0001586 | SILLA VISITA C/BRAZOS | 0 |
| ANT-A0001585 | SILLA VISITA C/BRAZOS | 0 |
| ANT-A0001584 | SILLA VISITA C/BRAZOS | 0 |
| ANT-C0000515 | TELEFONO | 0 |
| ANT-A0001583 | SILLA SECRETARIAL GIRATORIA | 0 |
| ANT-A0001582 | SILLA SECRETARIAL GIRATORIA | 0 |
| ANT-A0001581 | ESCRITORIO C/LATERAL | 0 |
| ANT-C0000514 | TELEFONO | 0 |
| ANT-A0001580 | SILLA SECRETARIAL GIRATORIA | 0 |
| ANT-A0001579 | SILLA SECRETARIAL GIRATORIA | 0 |
| ANT-A0001578 | SILLA SECRETARIAL GIRATORIA | 0 |
| ANT-A0001577 | MONITOR C/BOCINAS | 0 |
| ANT-A0001576 | C P U | 0 |
| ANT-A0001575 | IMPRESORA | 0 |
| ANT-A0001574 | ARCHIVERO 3 CAJONES | 0 |
| ANT-A0001573 | SILLA DE VISITA | 0 |
| ANT-A0001571 | SILLA SECRETARIAL GIRATORIA | 0 |
| ANT-A0001570 | ESCRITORIO C/LATERAL | 0 |
| ANT-A0001569 | ARCHIVERO 3 CAJONES | 0 |
| ANT-A0001568 | SILLA DE VISITA | 0 |
| ANT-A0001567 | SILLA DE VISITA | 0 |
| ANT-A0001565 | ESCRITORIO C/LATERAL | 0 |
| ANT-A0001564 | MONITOR C/BOCINAS | 0 |
| ANT-A0001563 | C P U | 0 |
| ANT-A0001562 | IMPRESORA | 0 |
| ANT-A0001561 | ARCHIVERO 3 CAJONES | 0 |
| ANT-A0001559 | SILLA DE VISITA | 0 |

| | | |
|---|---|---|
| ANT-A0001558 | SILLA SECRETARIAL GIRATORIA | 0 |
| ANT-A0001557 | ESCRITORIO C/LATERAL | 0 |
| ANT-A0001556 | SILLA DE VISITA | 0 |
| ANT-A0001555 | SILLA DE VISITA | 0 |
| ANT-A0001553 | SILLA DE VISITA | 0 |
| ANT-A0001552 | SILLA DE VISITA | 0 |
| ANT-A0001551 | SILLA DE VISITA | 0 |
| ANT-A0001550 | MESA REDONDA | 0 |
| ANT-C0000513 | TELEFONO | 0 |
| ANT-A0001548 | SILLA DE VISITA | 0 |
| ANT-A0001547 | SILLA DE VISITA | 0 |
| ANT-A0001546 | SILLA DE VISITA | 0 |
| ANT-A0001545 | SILLA DE VISITA | 0 |
| ANT-A0001544 | SILLA DE VISITA | 0 |
| ANT-A0001543 | SILLA DE VISITA | 0 |
| ANT-A0001542 | SILLA DE VISITA | 0 |
| ANT-A0001541 | MESA DE TRABAJO | 0 |
| ANT-A0001540 | MONITOR C/BOCINAS | 0 |
| ANT-A0001539 | C P U | 0 |
| ANT-A0001538 | SILLA SECRETARIAL GIRATORIA | 0 |
| ANT-A0001537 | ESCRITORIO RECTANGULAR | 0 |
| ANT-A0001536 | ARCHIVERO 3 CAJONES | 0 |
| ANT-00032255 | VENTILADOR DE PEDESTAL | 0 |
| ANT-00047720 | REGULADOR | 0 |
| ANT-00046578 | REGULADOR | 0 |
| ANT-A0001482 | SILLA VISITA C/BRAZOS | 0 |
| ANT-A0001481 | SILLA SECRETARIAL GIRATORIA | 0 |
| ANT-A0001480 | CREDENZA 4 PTAS. | 0 |
| ANT-A0001479 | ARCHIVERO 3 CAJONES | 0 |
| ANT-A0001478 | ESCRITORIO | 0 |
| ANT-A0001534 | SILLA DE VISITA | 0 |
| ANT-A0001533 | SILLA DE VISITA | 0 |
| ANT-A0001532 | SILLON EJECUTIVO C/CODERAS | 0 |
| ANT-A0001531 | ESCRITORIO C/LATERAL | 0 |
| ANT-C0000511 | TELEFONO | 0 |
| ANT-A0001530 | MONITOR C/BOCINAS | 0 |
| ANT-A0001528 | SILLA SECRETARIAL GIRATORIA | 0 |
| ANT-A0001527 | ESCRITORIO RECTANGULAR | 0 |
| ANT-A0001526 | ARCHIVERO 3 CAJONES | 0 |
| ANT-A0001525 | SILLA DE VISITA | 0 |
| ANT-A0001524 | SILLA DE VISITA | 0 |
| ANT-A0001522 | SILLON EJECUTIVO C/CODERAS | 0 |
| ANT-A0001521 | ESCRITORIO C/LATERAL | 0 |
| ANT-C0000510 | TELEFONO | 0 |
| ANT-A0001520 | MONITOR C/BOCINAS | 0 |
| ANT-A0001519 | C P U | 0 |
| ANT-A0001518 | SILLA SECRETARIAL GIRATORIA | 0 |
| ANT-A0001516 | ARCHIVERO 3 CAJONES | 0 |
| ANT-A0001515 | SILLA DE VISITA | 0 |
| ANT-A0001514 | SILLA DE VISITA | 0 |
| ANT-A0001513 | SILLA DE VISITA | 0 |
| ANT-A0001512 | SILLON EJECUTIVO C/CODERAS | 0 |
| ANT-C0000508 | TELEFONO | 0 |
| ANT-A0001510 | MONITOR C/BOCINAS | 0 |
| ANT-A0001509 | C P U | 0 |
| ANT-A0001508 | IMPRESORA | 0 |
| ANT-A0001507 | SILLA SECRETARIAL GIRATORIA | 0 |
| ANT-A0001506 | ESCRITORIO RECTANGULAR | 0 |
| ANT-A0001505 | ARCHIVERO 3 CAJONES | 0 |
| ANT-A0001504 | SILLA DE VISITA | 0 |
| ANT-A0001503 | SILLA DE VISITA | 0 |
| ANT-A0001502 | SILLA DE VISITA | 0 |
| ANT-A0001501 | SILLON EJECUTIVO C/CODERAS | 0 |
| ANT-A0001500 | ESCRITORIO C/LATERAL | 0 |
| ANT-C0000509 | TELEFONO | 0 |
| ANT-A0001499 | SILLA SECRETARIAL GIRATORIA | 0 |
| ANT-A0001498 | ESCRITORIO RECTANGULAR | 0 |
| ANT-A0001497 | ARCHIVERO 3 CAJONES | 0 |
| ANT-A0001496 | SILLA DE VISITA | 0 |
| ANT-A0001495 | SILLA DE VISITA | 0 |
| ANT-A0001494 | SILLA DE VISITA | 0 |

| | | |
|---|---|---|
| ANT-A0001493 | SILLON EJECUTIVO C/CODERAS | 0 |
| ANT-A0001492 | ESCRITORIO C/LATERAL | 0 |
| ANT-C0000507 | TELEFONO | 0 |
| ANT-A0001491 | MONITOR C/BOCINAS | 0 |
| ANT-A0001490 | C P U | 0 |
| ANT-A0001489 | SILLA SECRETARIAL GIRATORIA | 0 |
| ANT-A0001488 | ESCRITORIO C/LATERAL | 0 |
| ANT-C0000506 | TELEFONO | 0 |
| ANT-A0001487 | MONITOR | 0 |
| ANT-A0001486 | C P U | 0 |
| ANT-A0001485 | IMPRESORA | 0 |
| ANT-A0001484 | SILLA VISITA C/BRAZOS | 0 |
| ANT-A0001483 | SILLA VISITA C/BRAZOS | 0 |
| ANT-00028015 | REGULADOR | 0 |
| ANT-00047997 | RELOJ CHECADOR | 0 |
| ANT-00020634 | ARCHIVERO 4 CAJONES | 0 |
| ANT-00020601 | GABINETE | 0 |
| ANT-00033211 | VENTILADOR DE PEDESTAL | 0 |
| ANT-00047996 | FRIGOBAR | 0 |
| ANT-00046574 | REGULADOR | 0 |
| ANT-00048864 | REGULADOR | 0 |
| ANT-00038171 | ARCHIVERO 4 CAJONES | 0 |
| ANT-00038170 | ARCHIVERO 4 CAJONES | 0 |
| ANT-00038168 | ARCHIVERO 4 CAJONES | 0 |
| ANT-00038169 | ARCHIVERO 4 CAJONES | 0 |
| ANT-00039587 | IMPRESORA LASER | 0 |
| ANT-00038390 | MONITOR | 0 |
| ANT-00038356 | C P U | 0 |
| ANT-00038136 | ARCHIVERO 4 CAJONES | 0 |
| ANT-00038133 | ARCHIVERO 4 CAJONES | 0 |
| ANT-00038130 | ARCHIVERO 4 CAJONES | 0 |
| ANT-00038101 | IMPRESORA MATRIZ | 0 |
| ANT-00047998 | C P U | 0 |
| ANT-00047999 | C P U | 0 |
| ANT-C0000182 | MONITOR | 0 |
| ANT-C0000181 | MONITOR | 0 |
| ANT-A0004010 | CORTINA CON RODILLO MANUAL | 0 |
| ANT-A0004009 | CORTINA CON RODILLO MANUAL | 0 |
| ANT-A0004008 | CORTINA CON RODILLO MANUAL | 0 |
| ANT-A0004007 | CORTINA CON RODILLO MANUAL | 0 |
| ANT-C0000291 | C P U | 0 |
| ANT-00047723 | REGULADOR | 133.4 |
| ANT-C0000183 | MONITOR | 0 |
| ANT-00038135 | ARCHIVERO 4 CAJONES | 0 |
| ANT-00038131 | ARCHIVERO 4 CAJONES | 0 |
| ANT-00038129 | ARCHIVERO 4 CAJONES | 0 |
| ANT-00038167 | ARCHIVERO 4 CAJONES | 0 |
| ANT-00038172 | ARCHIVERO 4 CAJONES | 0 |
| ANT-00038166 | ARCHIVERO 4 CAJONES | 0 |
| ANT-00038165 | ARCHIVERO 4 CAJONES | 0 |
| ANT-00038134 | ARCHIVERO 4 CAJONES | 0 |
| ANT-00038132 | ARCHIVERO 4 CAJONES | 0 |
| ANT-00038355 | C P U | 0 |
| ANT-00038391 | MONITOR | 0 |
| ANT-00042488 | VENTILADOR DE PEDESTAL | 0 |
| ANT-00017621 | ARCHIVERO 4 CAJONES | 0 |
| ANT-R0001522 | ARCHIVERO 4 CAJONES | 0 |
| ANT-00042756 | C P U | 4421.75 |
| ANT-00042903 | IMPRESORA LASER | 7578.5 |
| ANT-00020650 | ARCHIVERO 4 CAJONES | 0 |
| ANT-00020646 | ARCHIVERO 4 CAJONES | 0 |
| ANT-00020612 | ARCHIVERO 4 CAJONES | 0 |
| ANT-00020614 | GABINETE | 0 |
| ANT-00020627 | ARCHIVERO 4 CAJONES | 0 |
| ANT-00020626 | ARCHIVERO 4 CAJONES | 0 |
| ANT-00020625 | ARCHIVERO 4 CAJONES | 0 |
| ANT-00020598 | GABINETE | 0 |
| ANT-00046573 | FAX | 0 |
| ANT-00028090 | ARCHIVERO 4 CAJONES | 0 |
| ANT-00012494 | MESA MULTIUSOS | 0 |
| ANT-00034326 | MONITOR | 0 |

| | | |
|---|---|---|
| ANT-00036559 | C P U | 0 |
| ANT-00047724 | BOTIQUIN | 0 |
| ANT-00032261 | ARCHIVERO 4 CAJONES | 0 |
| ANT-R0001523 | ARCHIVERO 4 CAJONES | 0 |
| 00003051 | ARCHIVERO 4 CAJONES | 0 |
| 00000859 | ARCHIVERO 3 CAJONES | 0 |
| 00000444 | VITRINA P/BANDERA | 0 |
| 00001598 | MESA ESQUINERA | 0 |
| ANT-00020700 | ARCHIVERO 4 CAJONES | 0 |
| ANT-00020693 | MESA P/MAQUINA DE ESCRIBIR | 0 |
| ANT-00028029 | MONITOR | 0 |
| ANT-00046584 | ARCHIVERO 4 CAJONES | 0 |
| 00000854 | ARCHIVERO 3 CAJONES | 0 |
| ANT-00020689 | ARCHIVERO 4 CAJONES | 0 |
| ANT-00020629 | ARCHIVERO 4 CAJONES | 0 |
| ANT-00020624 | ARCHIVERO 4 CAJONES | 0 |
| ANT-00020622 | ARCHIVERO 4 CAJONES | 0 |
| ANT-00044642 | ASTA Y BANDERA | 0 |
| 00003063 | ARCHIVERO 4 CAJONES | 0 |
| 00003024 | ARCHIVERO 4 CAJONES | 0 |
| ANT-00047097 | COLECCION JURISPRUDENCIA | 0 |
| ANT-00036465 | SILLON EJECUTIVO C/CODERAS | 0 |
| ANT-D1400131 | ARCHIVERO | 0 |
| ANT-C0000153 | C P U | 0 |
| ANT-C0000078 | MONITOR | 0 |
| ANT-A0003592 | IMPRESORA | 0 |
| ANT-A0003591 | IMPRESORA | 0 |
| ANT-A0003590 | C P U | 0 |
| ANT-A0003589 | MONITOR C/BOCINAS | 0 |
| ANT-A0003588 | C P U | 0 |
| ANT-A0003587 | MONITOR C/BOCINAS | 0 |
| ANT-A0003586 | C P U | 0 |
| ANT-A0003585 | MONITOR C/BOCINAS | 0 |
| ANT-A0003584 | C P U | 0 |
| ANT-A0003583 | MONITOR C/BOCINAS | 0 |
| ANT-D1400013 | ARCHIVERO | 0 |
| ANT-D1400029 | ARCHIVERO | 0 |
| ANT-D1400005 | ARCHIVERO | 0 |
| ANT-D1400004 | ARCHIVERO | 0 |
| ANT-D1400002 | ARCHIVERO | 0 |
| ANT-D1400014 | ARCHIVERO | 0 |
| ANT-D1400126 | ARCHIVERO | 0 |
| ANT-00045618 | SACAPUNTAS ELECTRICO | 243.6 |
| ANT-A0003582 | C P U | 0 |
| ANT-A0003581 | MONITOR C/BOCINAS | 0 |
| ANT-A0003580 | C P U | 0 |
| ANT-A0003579 | MONITOR C/BOCINAS | 0 |
| ANT-D1400001 | ARCHIVERO 3 CAJONES | 0 |
| ANT-00025119 | MESA DE CENTRO | 0 |
| ANT-00030422 | FRIGOBAR | 0 |
| ANT-00025090 | ARCHIVERO 4 CAJONES | 0 |
| ANT-00044558 | ARCHIVERO 4 CAJONES | 0 |
| ANT-00004004 | SILLA FIJA C/CODERAS | 0 |
| ANT-00048761 | TALADRO | 0 |
| ANT-00025126 | REGULADOR | 0 |
| ANT-00044556 | EXTINGUIDOR | 0 |
| ANT-00025121 | ARCHIVERO 3 CAJONES + CAJA DE SEGURIDAD | 0 |
| ANT-00037598 | C P U | 0 |
| ANT-00037597 | MONITOR | 0 |
| ANT-00037596 | C P U | 0 |
| ANT-C0000103 | C P U | 0 |
| ANT-00048492 | IMPRESORA LASER | 7578.5 |
| ANT-00047092 | MESA DE CENTRO | 0 |
| ANT-00047095 | EXTINGUIDOR | 0 |
| ANT-00048219 | REGULADOR | 0 |
| ANT-C0000154 | MONITOR | 0 |
| ANT-00037600 | C P U | 0 |
| ANT-00036472 | VENTILADOR DE PEDESTAL | 0 |
| ANT-00047094 | SILLA FIJA C/CODERAS | 0 |
| ANT-00028786 | MUEBLE O MESA P/COMPUTADORA | 0 |
| ANT-00027892 | IMPRESORA MATRIZ | 0 |

| | | |
|---|---|---|
| ANT-00025113 | MESA DE CENTRO | 0 |
| ANT-00025040 | ARCHIVERO 4 CAJONES | 0 |
| ANT-00025068 | ESCRITORIO SECRETARIAL | 0 |
| ANT-00025067 | ARCHIVERO 4 CAJONES | 0 |
| ANT-00025039 | MUEBLE O MESA P/COMPUTADORA | 0 |
| ANT-00025037 | ARCHIVERO 4 CAJONES | 0 |
| ANT-00028910 | REGULADOR | 0 |
| ANT-00047098 | REGULADOR | 0 |
| ANT-00012519 | PERCHERO | 0 |
| ANT-00025032 | ARCHIVERO 4 CAJONES | 0 |
| ANT-00038889 | MUEBLE O MESA P/COMPUTADORA | 0 |
| ANT-00021458 | REGULADOR | 0 |
| ANT-00021454 | C P U | 0 |
| ANT-00021348 | IMPRESORA MATRIZ | 0 |
| ANT-00019821 | ASTA Y BANDERA | 0 |
| ANT-00016794 | ARCHIVERO 4 CAJONES | 0 |
| ANT-00034354 | TELEFONO SECRETARIAL | 0 |
| ANT-00033371 | APENDICE SEMANARIO JUDICIAL | 0 |
| ANT-00025051 | MESA DE CENTRO | 0 |
| ANT-00025045 | ESCRITORIO SECRETARIAL | 0 |
| ANT-00032397 | MESA DE CENTRO | 0 |
| ANT-00047099 | SILLA FIJA C/CODERAS | 0 |
| ANT-00047096 | REGULADOR | 0 |
| ANT-00047091 | REGULADOR | 0 |
| ANT-00047090 | MESA DE CENTRO | 0 |
| 00002333 | SILLA GIRATORIA C/CODERAS | 0 |
| 00005006 | RACK NEGRO CENTRAL DE CABLES | 0 |
| 00005005 | SILLON EJECUTIVO | 0 |
| 00005004 | SILLON FIJO C/CODERAS | 0 |
| ANT-00048191 | ARCHIVERO 4 CAJONES | 2811.75 |
| ANT-00048190 | C P U | 4587.27 |
| ANT-00044962 | MONITOR | 4587.27 |
| ANT-00039857 | SILLA SECRETARIAL GIRATORIA | 448.5 |
| 00005007 | ROUTER | 0 |
| ANT-A0003816 | IMPRESORA | 0 |
| ANT-A0003815 | IMPRESORA | 0 |
| ANT-A0003814 | C P U | 0 |
| ANT-A0003813 | MONITOR C/BOCINAS | 0 |
| ANT-A0003812 | C P U | 0 |
| ANT-A0003811 | MONITOR C/BOCINAS | 0 |
| ANT-A0003810 | C P U | 0 |
| ANT-A0003809 | MONITOR C/BOCINAS | 0 |
| ANT-A0003808 | C P U | 0 |
| ANT-A0003807 | MONITOR C/BOCINAS | 0 |
| ANT-A0003806 | C P U | 0 |
| ANT-A0003805 | MONITOR C/BOCINAS | 0 |
| ANT-A0003804 | C P U | 0 |
| ANT-A0003803 | MONITOR C/BOCINAS | 0 |
| ANT-00049885 | SWITCH | 795 |
| ANT-00045669 | SACAPUNTAS ELECTRICO | 243.6 |
| ANT-00041939 | WORK STATION | 8352 |
| ANT-00039706 | FRIGOBAR | 2024 |
| ANT-00047905 | ROTOMARTILLO | 0 |
| ANT-00039704 | ENFRIADOR Y CALENTADOR DE AGUA | 1145.4 |
| ANT-00039695 | IMPRESORA MATRIZ | 4352 |
| ANT-00039694 | IMPRESORA MATRIZ | 4352 |
| ANT-00039672 | REGULADOR | 155.25 |
| ANT-00039671 | REGULADOR | 155.25 |
| ANT-00039665 | REGULADOR | 155.25 |
| ANT-00036063 | MONITOR | 0 |
| ANT-00036060 | MONITOR | 0 |
| ANT-00043594 | SILLA DE VISITA | 0 |
| ANT-00039993 | EXTINGUIDOR | 336.75 |
| ANT-00039990 | LIBRERO | 397.1 |
| ANT-00043494 | SILLA VISITA C/CODERAS | 0 |
| ANT-00039980 | ARCHIVERO 4 CAJONES | 2811.75 |
| ANT-00039979 | ARCHIVERO 4 CAJONES | 2811.75 |
| ANT-00044138 | ESCRITORIO SECRETARIAL C/ARCHIVERO | 0 |
| ANT-00039960 | ASTA Y BANDERA | 336.75 |
| ANT-00039876 | MESA MULTIUSOS | 1058 |
| ANT-00039872 | MESA MULTIUSOS | 1058 |

| | | |
|---|---|---|
| ANT-00048565 | C P U | 4587.27 |
| ANT-00039869 | GABINETE | 3397.1 |
| ANT-00039860 | MESA MULTIUSOS | 1058 |
| ANT-00039804 | C P U | 4587.27 |
| ANT-00043490 | MONITOR | 0 |
| ANT-00039797 | ESCRITORIO SECRETARIAL C/ARCHIVERO | 3622.5 |
| ANT-00047900 | ESCRITORIO SECRETARIAL C/ARCHIVERO | 3622.5 |
| ANT-00039767 | ARCHIVERO 4 CAJONES | 2811.75 |
| ANT-00039755 | MESA MULTIUSOS | 805 |
| ANT-00039752 | MESA MULTIUSOS | 805 |
| ANT-00039751 | MESA MULTIUSOS | 805 |
| ANT-00039738 | VITRINA DE PARED | 3260.25 |
| ANT-00039727 | VENTILADOR DE PEDESTAL | 241.5 |
| ANT-00039726 | VENTILADOR DE PEDESTAL | 241.5 |
| ANT-00039965 | TELEFONO | 0 |
| ANT-00039772 | ARCHIVERO 4 CAJONES | 0 |
| ANT-00039771 | ARCHIVERO 4 CAJONES | 0 |
| ANT-00039766 | ARCHIVERO 4 CAJONES | 2811.75 |
| ANT-00039669 | REGULADOR | 155.25 |
| ANT-00043064 | REGULADOR | 0 |
| ANT-00047257 | SILLA GIRATORIA | 448.5 |
| ANT-00043487 | SILLA VISITA C/CODERAS | 0 |
| ANT-00047252 | SILLA DE VISITA | 0 |
| ANT-00042181 | ESCRITORIO SECRETARIAL | 3622.5 |
| ANT-00042178 | ESCRITORIO C/LATERAL | 0 |
| ANT-00046130 | SILLA DE VISITA | 336.75 |
| ANT-00042169 | SILLA DE VISITA | 336.75 |
| ANT-00044142 | SILLA DE VISITA | 0 |
| ANT-00042159 | ESCRITORIO SECRETARIAL C/ARCHIVERO | 3622.5 |
| ANT-00042153 | PUENTE UNION C/PORTA TECLADO | 0 |
| ANT-00048568 | SILLA DE VISITA | 336.75 |
| ANT-00042149 | C P U | 4587.27 |
| ANT-00043601 | SILLA DE VISITA | 0 |
| ANT-00043488 | ESCRITORIO SECRETARIAL | 0 |
| ANT-00039670 | REGULADOR | 155.25 |
| ANT-00048564 | MONITOR | 4587.27 |
| ANT-00043327 | SILLA FIJA | 0 |
| ANT-00043333 | SILLA FIJA | 0 |
| ANT-00037257 | SILLA FIJA | 0 |
| ANT-00044833 | SILLA FIJA | 0 |
| ANT-00048193 | SILLA FIJA | 0 |
| ANT-00043334 | SILLA FIJA | 0 |
| ANT-00042492 | SILLA FIJA | 0 |
| ANT-00046676 | SILLA FIJA | 0 |
| ANT-00036043 | MONITOR | 0 |
| ANT-00044970 | SILLA DE VISITA | 0 |
| ANT-00039991 | EXTENSION DE ESCRITORIO | 0 |
| ANT-00039799 | LIBRERO | 3938.75 |
| ANT-00039800 | LIBRERO | 2334.5 |
| ANT-00042155 | SILLON EJECUTIVO | 2334.5 |
| ANT-00043059 | PERCHERO | 0 |
| ANT-00039863 | LIBRERO C/CREDENZA | 931.5 |
| ANT-00039865 | MESA MULTIUSOS | 0 |
| ANT-00039666 | REGULADOR | 155.25 |
| ANT-00039664 | REGULADOR | 155.25 |
| ANT-00039667 | REGULADOR | 155.25 |
| ANT-00039668 | REGULADOR | 155.25 |
| ANT-00039673 | REGULADOR | 155.25 |
| ANT-00039696 | IMPRESORA MATRIZ | 4352 |
| ANT-00039699 | IMPRESORA MATRIZ | 4352 |
| ANT-00042063 | SILLA DE VISITA | 0 |
| ANT-00047236 | SILLA DE VISITA | 336.75 |
| ANT-00039966 | TELEFONO | 0 |
| ANT-00042148 | TELEFONO | 0 |
| ANT-00039851 | C P U | 4587.27 |
| ANT-00039862 | C P U | 4587.27 |
| ANT-00039728 | VENTILADOR DE PEDESTAL | 241.5 |
| ANT-00039722 | VENTILADOR DE PEDESTAL | 241.5 |
| ANT-00039723 | VENTILADOR DE PEDESTAL | 241.5 |
| ANT-00039721 | VENTILADOR DE PEDESTAL | 0 |
| ANT-00039735 | VENTILADOR DE PEDESTAL | 241.5 |

| | | |
|---|---|---|
| ANT-00039720 | VENTILADOR DE PEDESTAL | 241.5 |
| ANT-00039736 | FAX | 914.25 |
| ANT-00039709 | ENFRIADOR Y CALENTADOR DE AGUA | 2208 |
| ANT-00036133 | REGULADOR | 0 |
| ANT-00039801 | IMPRESORA LASER | 0 |
| ANT-00039701 | REGULADOR | 1145.4 |
| ANT-00039987 | EXTINGUIDOR | 336.75 |
| ANT-00039981 | ARCHIVERO 4 CAJONES | 2811.75 |
| ANT-00039770 | ARCHIVERO 4 CAJONES | 2811.75 |
| ANT-00048196 | MESA MULTIUSOS | 805 |
| ANT-00039753 | MESA MULTIUSOS | 805 |
| ANT-00039754 | MESA MULTIUSOS | 805 |
| ANT-00039749 | MESA MULTIUSOS | 805 |
| ANT-00039978 | MESA MULTIUSOS | 1316.75 |
| ANT-00042131 | SILLA DE VISITA | 336.75 |
| ANT-00044136 | SILLA DE VISITA | 336.75 |
| ANT-00042133 | SILLA DE VISITA | 336.75 |
| ANT-00047904 | SILLA DE VISITA | 0 |
| ANT-00048569 | SILLA DE VISITA | 336.75 |
| ANT-00044137 | SILLA DE VISITA | 336.75 |
| ANT-00048194 | SILLA DE VISITA | 336.75 |
| ANT-00044968 | SILLA DE VISITA | 336.75 |
| ANT-00047902 | MESA MULTIUSOS | 1058 |
| ANT-00048192 | MESA MULTIUSOS | 1058 |
| ANT-00044958 | MESA MULTIUSOS | 1058 |
| ANT-00039875 | MESA MULTIUSOS | 1058 |
| ANT-00039854 | MESA MULTIUSOS | 1058 |
| ANT-00042172 | ESCRITORIO SECRETARIAL | 3622.5 |
| ANT-00042162 | ESCRITORIO SECRETARIAL | 3622.5 |
| ANT-00048566 | ESCRITORIO C/LATERAL | 0 |
| ANT-00042141 | ESCRITORIO SECRETARIAL C/ARCHIVERO | 3622.5 |
| ANT-00047259 | ESCRITORIO SECRETARIAL C/ARCHIVERO | 3622.5 |
| ANT-00039849 | LIBRERO | 3397.1 |
| ANT-00042176 | SILLA SECRETARIAL GIRATORIA | 448.5 |
| ANT-00047251 | SILLA SECRETARIAL GIRATORIA | 448.5 |
| ANT-00044997 | ARCHIVERO 3 CAJONES + CAJA DE SEGURIDAD | 0 |
| ANT-00047258 | SILLA DE VISITA | 336.75 |
| ANT-R0001564 | ARCHIVERO 4 CAJONES | 0 |
| ANT-R0001565 | ARCHIVERO 4 CAJONES | 0 |
| ANT-00048197 | NO BREAKE | 0 |
| ANT-00043332 | SILLA FIJA | 0 |
| ANT-00048207 | VENTILADOR DE PEDESTAL | 0 |
| ANT-00043326 | SILLA FIJA | 0 |
| 00002416 | SILLA | 0 |
| 00002402 | SILLA SECRETARIAL C/RODAJAS | 0 |
| 00003448 | SILLA | 0 |
| 00003446 | SILLA | 0 |
| 00003444 | SILLA | 0 |
| 00000867 | ARCHIVERO 3 CAJONES | 0 |
| 00000706 | SILLA | 0 |
| 00000446 | VITRINA P/BANDERA | 0 |
| 00000707 | SILLA | 0 |
| 00000117 | SILLA GIRATORIA C/CODERAS | 1 |
| 00000110 | SILLA FIJA C/CODERAS | 1 |
| 00000604 | SILLA | 0 |
| 00000851 | LOCKER | 0 |
| 00001989 | SILLA GIRATORIA C/CODERAS | 0 |
| 00000434 | SILLA GIRATORIA | 0 |
| 00001308 | SILLA GIRATORIA C/CODERAS | 0 |
| 00001202 | SILLA FIJA C/CODERAS | 0 |
| 00000003 | SILLA FIJA C/CODERAS | 1 |
| 00000014 | SILLA FIJA C/CODERAS | 1 |
| 00000023 | ARCHIVERO 3 CAJONES | 1 |
| 00000024 | ARCHIVERO 3 CAJONES | 1 |
| 00000027 | ARCHIVERO 3 CAJONES | 1 |
| 00002342 | SILLA GIRATORIA | 0 |
| 00003392 | SILLA FIJA GIRATORIA | 0 |
| 00000894 | ARCHIVERO 4 CAJONES | 0 |
| ANT-00050112 | ESCRITORIO EJECUTIVO | 3301.25 |
| ANT-00050127 | ARCHIVERO 2 1/2 CAJONES | 2978.25 |
| ANT-00049700 | MOUSE | 0 |

| | | |
|---|---|---|
| ANT-00049699 | TECLADO | 0 |
| ANT-00049698 | PC ALL-ONE DE ESCRITORIO | 6982.04 |
| ANT-00049682 | MOUSE | 0 |
| ANT-00049681 | TECLADO | 0 |
| ANT-00049680 | PC ALL-ONE DE ESCRITORIO | 6982.04 |
| ANT-00049679 | MOUSE | 0 |
| ANT-00049678 | TECLADO | 0 |
| ANT-00049677 | PC ALL-ONE DE ESCRITORIO | 6982.04 |
| ANT-00049664 | MOUSE | 0 |
| ANT-00049663 | TECLADO | 0 |
| ANT-00049662 | PC ALL-ONE DE ESCRITORIO | 6982.04 |
| ANT-00049550 | IMPRESORA | 5973.4 |
| ANT-00050121 | ARCHIVERO 4 CAJONES | 7435.65 |
| ANT-00050144 | SILLA GIRATORIA | 1139.05 |
| ANT-00050141 | MESA ESQUINERA | 2218.25 |
| ANT-00050139 | SILLA GIRATORIA | 1139.05 |
| ANT-00050138 | ARCHIVERO 2 1/2 CAJONES | 2978.25 |
| ANT-00050136 | SILLA GIRATORIA | 1139.05 |
| ANT-00050134 | SILLA GIRATORIA | 1139.05 |
| ANT-00050133 | ARCHIVERO 2 1/2 CAJONES | 2978.25 |
| ANT-C0000704 | TELEFONO | 0 |
| ANT-C0000703 | TELEFONO | 0 |
| ANT-00050130 | ARCHIVERO 2 1/2 CAJONES | 2978.25 |
| ANT-00050128 | SILLA GIRATORIA | 1139.05 |
| ANT-C0000702 | TELEFONO | 0 |
| ANT-00050095 | ASTA Y BANDERA | 2807.2 |
| ANT-00050094 | ASTA Y BANDERA | 2807.2 |
| ANT-00050118 | SILLA GIRATORIA | 1139.05 |
| ANT-00050115 | ARCHIVERO 2 1/2 CAJONES | 2978.25 |
| ANT-00050113 | EXTENSION DE ESCRITORIO | 3776.25 |
| ANT-00050125 | ARCHIVERO 2 1/2 CAJONES | 2978.25 |
| ANT-00050123 | SILLA GIRATORIA | 1139.05 |
| ANT-00050122 | SILLA DE VISITA | 540.55 |
| ANT-00049923 | ARCHIVERO 4 CAJONES | 3136.64 |
| ANT-00050120 | ARCHIVERO 2 1/2 CAJONES | 2978.25 |
| ANT-00050126 | ESCRITORIO | 2636.25 |
| ANT-00050124 | ESCRITORIO | 2636.25 |
| ANT-00050140 | ESCRITORIO | 2636.25 |
| ANT-00050137 | ESCRITORIO | 2636.25 |
| ANT-00050135 | GABINETE | 6217.75 |
| ANT-00050132 | ESCRITORIO | 2636.25 |
| ANT-00050131 | SILLA DE VISITA | 540.55 |
| ANT-00050119 | ESCRITORIO | 2636.25 |
| ANT-00050117 | SILLON 2 ASIENTOS | 7159.2 |
| ANT-00050116 | SILLON 2 ASIENTOS | 7159.2 |
| ANT-00050114 | LIBRERO C/CREDENZA | 5400.75 |
| ANT-00050111 | SILLON EJECUTIVO C/CODERAS | 4464.05 |
| ANT-00050129 | ESCRITORIO | 2636.25 |
| ANT-000091248 | SILLA FIJA | 0 |
| 00000016 | ARCHIVERO 4 CAJONES | 1 |
| 00000171 | SILLON SEMI-EJECUTIVO C/CODERAS | 1 |
| 00000133 | CREDENZA ABIERTA | 1 |
| 00000041 | ESQUINERO | 1 |
| 00004514 | SILLON EJECUTIVO C/CODERAS | 0 |
| 00004519 | ESCRITORIO | 0 |
| 00003720 | C P U | 0 |
| 00003719 | MONITOR | 0 |
| 00003718 | C P U | 0 |
| 00003724 | TELEFONO | 0 |
| 00003723 | MONITOR | 0 |
| 00003722 | C P U | 0 |
| 00003725 | ESCRITORIO EJECUTIVO | 0 |
| 00003721 | MONITOR | 0 |
| 00003716 | ESCRITORIO EJECUTIVO | 0 |
| 00000982 | PERCHERO | 0 |
| 00002276 | VENTILADOR | 0 |
| 00000139 | ESQUINERO | 1 |
| 00000120 | ARCHIVERO 4 CAJONES | 1 |
| 00000119 | ARCHIVERO 4 CAJONES | 1 |
| 00000114 | SILLA GIRATORIA C/CODERAS | 1 |
| 00000113 | SILLA GIRATORIA C/CODERAS | 1 |

| | | |
|---|---|---|
| 00000109 | SILLA FIJA C/CODERAS | 1 |
| 00001013 | PERCHERO | 0 |
| 00000006 | SILLA FIJA C/CODERAS | 1 |
| 00000074 | SILLA SECRETARIAL GIRATORIA | 1 |
| 00000336 | GABINETE | 0 |
| ANT-00045763 | C P U | 8586 |
| ANT-00045761 | C P U | 8586 |
| 00001625 | MUEBLE O MESA P/COMPUTADORA | 0 |
| ANT-00045862 | SACAPUNTAS ELECTRICO | 243.6 |
| ANT-D1401655 | GABINETE | 0 |
| ANT-00045921 | MOUSE | 0 |
| ANT-00045920 | TECLADO | 0 |
| ANT-D1401661 | ARCHIVERO 3 CAJONES | 0 |
| ANT-D1401660 | ARCHIVERO 3 CAJONES | 0 |
| ANT-D1401657 | ARCHIVERO 3 CAJONES | 0 |
| ANT-D1401656 | GABINETE | 0 |
| ANT-D1401654 | GABINETE | 0 |
| ANT-00038435 | REGULADOR | 0 |
| ANT-00038434 | REGULADOR | 0 |
| ANT-00041669 | MESA DE TRABAJO | 0 |
| ANT-00041645 | MUEBLE O MESA P/COMPUTADORA | 0 |
| ANT-00041630 | ARCHIVERO COLGANTE | 0 |
| ANT-00041611 | MESA MULTIUSOS | 0 |
| ANT-00041610 | MESA MULTIUSOS | 0 |
| ANT-00043864 | FRIGOBAR | 0 |
| ANT-00041087 | FAX | 0 |
| ANT-00041083 | C P U | 0 |
| ANT-00041078 | EXTINGUIDOR | 0 |
| ANT-00041077 | EXTINGUIDOR | 0 |
| ANT-00048086 | ENFRIADOR Y CALENTADOR DE AGUA | 0 |
| ANT-00041666 | SILLA VISITA C/BRAZOS | 0 |
| ANT-00048473 | SILLA VISITA C/BRAZOS | 0 |
| ANT-00041663 | SILLA VISITA C/BRAZOS | 0 |
| ANT-00048092 | SILLA VISITA C/BRAZOS | 0 |
| ANT-00041660 | SILLA VISITA C/BRAZOS | 0 |
| ANT-00041659 | SILLA VISITA C/BRAZOS | 0 |
| ANT-00047394 | SILLA VISITA C/BRAZOS | 0 |
| ANT-00041657 | SILLA VISITA C/BRAZOS | 0 |
| ANT-00041656 | SILLA VISITA C/BRAZOS | 0 |
| ANT-00041655 | SILLA VISITA C/BRAZOS | 0 |
| ANT-00041654 | SILLA VISITA C/BRAZOS | 0 |
| ANT-00043863 | SILLA VISITA C/BRAZOS | 0 |
| ANT-00041651 | SILLA VISITA C/BRAZOS | 0 |
| ANT-00048094 | SILLA VISITA C/BRAZOS | 0 |
| ANT-00041702 | SILLA SECRETARIAL C/RODAJAS | 0 |
| ANT-00042705 | REGULADOR | 133.4 |
| ANT-00048083 | SILLA SECRETARIAL C/RODAJAS | 0 |
| ANT-00042394 | ARCHIVERO 4 CAJONES | 0 |
| ANT-00041692 | ARCHIVERO 4 CAJONES | 0 |
| ANT-00048087 | ARCHIVERO 4 CAJONES | 0 |
| ANT-00041690 | ARCHIVERO 4 CAJONES | 0 |
| ANT-00041689 | ARCHIVERO 4 CAJONES | 0 |
| ANT-00048082 | ARCHIVERO 4 CAJONES | 0 |
| ANT-00048095 | ROTOMARTILLO | 0 |
| ANT-00041051 | MAQUINA DE ESCRIBIR ELECTRICA | 0 |
| ANT-00041050 | MAQUINA DE ESCRIBIR ELECTRICA | 0 |
| ANT-00041042 | IMPRESORA MATRIZ | 0 |
| ANT-00041064 | BASE P/ASTA BANDERA | 0 |
| ANT-00041648 | MUEBLE O MESA P/COMPUTADORA | 0 |
| ANT-00043859 | MESA MULTIUSOS | 0 |
| ANT-00041603 | MESA MULTIUSOS | 0 |
| ANT-00047393 | ARCHIVERO COLGANTE | 0 |
| ANT-00044431 | SILLA VISITA C/BRAZOS | 0 |
| ANT-00044429 | SILLA VISITA C/BRAZOS | 0 |
| ANT-00048093 | SILLA VISITA C/BRAZOS | 0 |
| ANT-00042337 | LIBRERO 4/ENTREPAÑOS | 4122.75 |
| ANT-00041695 | SILLA SECRETARIAL C/RODAJAS | 0 |
| ANT-00048474 | ARCHIVERO 4 CAJONES | 0 |
| ANT-00041686 | ARCHIVERO 4 CAJONES | 0 |
| ANT-00041684 | ARCHIVERO 4 CAJONES | 0 |
| ANT-00041676 | MESA DE TRABAJO | 0 |

| | | |
|---|---|---|
| ANT-00041670 | MESA DE TRABAJO | 0 |
| ANT-00041057 | MONITOR | 0 |
| ANT-00041046 | MONITOR | 0 |
| ANT-00041085 | C P U | 0 |
| ANT-00041081 | C P U | 0 |
| ANT-00041080 | C P U | 0 |
| ANT-00041086 | C P U | 0 |
| ANT-00048084 | VITRINA DE PARED | 0 |
| ANT-00041668 | PERCHERO | 0 |
| ANT-00048089 | SILLON EJECUTIVO | 0 |
| ANT-00041076 | REGULADOR | 0 |
| ANT-00041075 | REGULADOR | 0 |
| ANT-00041069 | REGULADOR | 0 |
| ANT-00041070 | REGULADOR | 0 |
| ANT-00048091 | PORTA TECLADO DESLIZABLE | 0 |
| ANT-00041613 | ARCHIVERO COLGANTE | 0 |
| ANT-00041612 | ESCRITORIO SECRETARIAL | 0 |
| ANT-00041632 | ARCHIVERO COLGANTE | 0 |
| ANT-00048088 | PORTA TECLADO DESLIZABLE | 0 |
| ANT-00041618 | ESCRITORIO SECRETARIAL | 0 |
| ANT-00048090 | PORTA TECLADO DESLIZABLE | 0 |
| ANT-00041671 | CREDENZA | 0 |
| ANT-00042395 | PUENTE | 0 |
| ANT-00041683 | ESCRITORIO SEMI-EJECUTIVO | 0 |
| ANT-00048085 | PORTA TECLADO DESLIZABLE | 0 |
| ANT-00041634 | ARCHIVERO COLGANTE | 0 |
| ANT-00043867 | PUENTE | 0 |
| ANT-00041674 | CREDENZA | 0 |
| ANT-00041641 | LIBRERO | 0 |
| ANT-00048475 | MESA DE TRABAJO | 0 |
| ANT-00042336 | LIBRERO 4/ENTREPAÑOS | 4122.75 |
| ANT-00042335 | LIBRERO | 5416.5 |
| ANT-00042334 | ARCHIVERO 4 GAVETAS C/CAJA FUERTE | 17643.3 |
| ANT-00041056 | MONITOR | 0 |
| ANT-00041055 | MONITOR | 0 |
| 00003231 | ARCHIVERO 4 CAJONES | 0 |
| 00002017 | MESA ESQUINERA | 0 |
| 00001605 | MUEBLE O MESA P/COMPUTADORA | 0 |
| 00003374 | SILLA GIRATORIA | 0 |
| 00001042 | SILLA SECRETARIAL C/RODAJAS | 0 |
| 00000141 | ESQUINERO | 1 |
| 00001012 | PERCHERO | 0 |
| 00000402 | MESA P/MAQUINA DE ESCRIBIR | 0 |
| 00000428 | MESA P/MAQUINA DE ESCRIBIR | 0 |
| 00000215 | LIBRERO 3 ENTREPAÑOS C/CRISTAL | 0 |
| 00000213 | LIBRERO 3 ENTREPAÑOS C/CRISTAL | 0 |
| 00000987 | PERCHERO | 0 |
| ANT-00048381 | ASTA Y BANDERA | 0 |
| ANT-D1400496 | ARCHIVERO 4 CAJONES | 0 |
| ANT-A0002579 | SILLA DE VISITA | 0 |
| ANT-A0002553 | C P U | 0 |
| ANT-A0002546 | SILLA DE VISITA | 0 |
| 00000509 | ESCRITORIO SEMI-EJECUTIVO | 0 |
| ANT-00036648 | GABINETE | 0 |
| ANT-A0002621 | MONITOR | 0 |
| ANT-A0002609 | ESCRITORIO C/LATERAL | 0 |
| ANT-00007831 | ARCHIVERO 4 CAJONES | 0 |
| ANT-A0002629 | SILLA VISITA C/BRAZOS | 0 |
| ANT-A0002572 | SILLA SECRETARIAL GIRATORIA | 0 |
| 00003324 | ENFRIADOR Y CALENTADOR DE AGUA | 0 |
| 00003054 | ARCHIVERO 4 CAJONES | 0 |
| 00004017 | SILLA GIRATORIA | 0 |
| 00001414 | ESCRITORIO SECRETARIAL C/ARCHIVERO | 0 |
| ANT-A0002601 | ESCRITORIO C/LATERAL | 0 |
| ANT-A0002586 | SILLA DE VISITA | 0 |
| ANT-D1600412 | C P U | 0 |
| ANT-A0003965 | CORTINA CON RODILLO MANUAL | 0 |
| ANT-A0003964 | CORTINA CON RODILLO MANUAL | 0 |
| ANT-A0003963 | CORTINA CON RODILLO MANUAL | 0 |
| ANT-A0003966 | CORTINA CON RODILLO MANUAL | 0 |
| 00000627 | SILLA | 0 |

| | | |
|---|---|---|
| ANT-A0002591 | SILLA DE VISITA | 0 |
| ANT-A0002590 | SILLA DE VISITA | 0 |
| ANT-A0002589 | SILLA DE VISITA | 0 |
| ANT-A0002588 | SILLA DE VISITA | 0 |
| ANT-A0002587 | SILLA DE VISITA | 0 |
| ANT-A0002585 | MESA DE TRABAJO | 0 |
| ANT-C0000605 | TELEFONO | 0 |
| ANT-A0002584 | MONITOR C/BOCINAS | 0 |
| ANT-A0002583 | C P U | 0 |
| ANT-A0002582 | SILLA SECRETARIAL GIRATORIA | 0 |
| ANT-A0002581 | ESCRITORIO RECTANGULAR | 0 |
| ANT-A0002580 | ARCHIVERO 3 CAJONES | 0 |
| ANT-A0002578 | SILLA DE VISITA | 0 |
| ANT-A0002577 | SILLA DE VISITA | 0 |
| ANT-A0002576 | SILLON EJECUTIVO C/CODERAS | 0 |
| ANT-A0002575 | ESCRITORIO C/LATERAL | 0 |
| ANT-C0000604 | TELEFONO | 0 |
| ANT-A0002574 | MONITOR C/BOCINAS | 0 |
| ANT-A0002573 | C P U | 0 |
| ANT-A0002571 | ESCRITORIO RECTANGULAR | 0 |
| ANT-A0002570 | ARCHIVERO 3 CAJONES | 0 |
| ANT-A0002569 | SILLA DE VISITA | 0 |
| ANT-A0002568 | SILLA DE VISITA | 0 |
| ANT-A0002567 | SILLA DE VISITA | 0 |
| ANT-A0002566 | SILLON EJECUTIVO C/CODERAS | 0 |
| ANT-A0002565 | ESCRITORIO C/LATERAL | 0 |
| ANT-C0000603 | TELEFONO | 0 |
| ANT-A0002564 | MONITOR C/BOCINAS | 0 |
| ANT-A0002563 | C P U | 0 |
| ANT-A0002562 | SILLA SECRETARIAL GIRATORIA | 0 |
| ANT-A0002561 | ESCRITORIO RECTANGULAR | 0 |
| ANT-A0002560 | ARCHIVERO 3 CAJONES | 0 |
| ANT-A0002559 | SILLA DE VISITA | 0 |
| ANT-A0002558 | SILLA DE VISITA | 0 |
| ANT-A0002557 | SILLA DE VISITA | 0 |
| ANT-A0002556 | SILLON EJECUTIVO C/CODERAS | 0 |
| ANT-A0002555 | ESCRITORIO C/LATERAL | 0 |
| ANT-A0002631 | SILLA VISITA C/BRAZOS | 0 |
| ANT-A0002630 | SILLA VISITA C/BRAZOS | 0 |
| ANT-A0002628 | SILLA VISITA C/BRAZOS | 0 |
| ANT-C0000602 | TELEFONO | 0 |
| ANT-A0002554 | MONITOR C/BOCINAS | 0 |
| ANT-A0002552 | IMPRESORA | 0 |
| ANT-A0002551 | SILLA SECRETARIAL GIRATORIA | 0 |
| ANT-A0002550 | ESCRITORIO RECTANGULAR | 0 |
| ANT-A0002549 | ARCHIVERO 3 CAJONES | 0 |
| ANT-A0002548 | SILLA DE VISITA | 0 |
| ANT-A0002547 | SILLA DE VISITA | 0 |
| ANT-A0002545 | SILLON EJECUTIVO C/CODERAS | 0 |
| ANT-A0002544 | ESCRITORIO C/LATERAL | 0 |
| ANT-A0002542 | C P U | 0 |
| ANT-A0002541 | SILLA SECRETARIAL GIRATORIA | 0 |
| ANT-A0002540 | ESCRITORIO C/LATERAL | 0 |
| ANT-C0000600 | TELEFONO | 0 |
| ANT-A0002539 | MONITOR | 0 |
| ANT-A0002538 | C P U | 0 |
| ANT-A0002537 | IMPRESORA | 0 |
| ANT-A0002536 | SILLA VISITA C/BRAZOS | 0 |
| ANT-A0002535 | SILLA VISITA C/BRAZOS | 0 |
| ANT-A0002534 | SILLA VISITA C/BRAZOS | 0 |
| ANT-A0002533 | SILLON EJECUTIVO C/CODERAS | 0 |
| ANT-A0002532 | CREDENZA 4 PTAS. | 0 |
| ANT-A0002531 | ARCHIVERO 3 CAJONES | 0 |
| ANT-A0002530 | ESCRITORIO C/LATERAL | 0 |
| ANT-C0000608 | TELEFONO | 0 |
| ANT-A0002627 | SILLA SECRETARIAL GIRATORIA | 0 |
| ANT-A0002626 | SILLA SECRETARIAL GIRATORIA | 0 |
| ANT-A0002625 | ESCRITORIO | 0 |
| ANT-C0000607 | TELEFONO | 0 |
| ANT-A0002624 | SILLA SECRETARIAL GIRATORIA | 0 |
| ANT-A0002623 | SILLA SECRETARIAL GIRATORIA | 0 |

| | | |
|---|---|---|
| ANT-A0002622 | SILLA SECRETARIAL GIRATORIA | 0 |
| ANT-A0002620 | C P U | 0 |
| ANT-A0002619 | IMPRESORA | 0 |
| ANT-A0002618 | ARCHIVERO 3 CAJONES | 0 |
| ANT-A0002617 | SILLA DE VISITA | 0 |
| ANT-A0002616 | SILLA DE VISITA | 0 |
| ANT-A0002615 | SILLA SECRETARIAL GIRATORIA | 0 |
| ANT-A0002614 | ESCRITORIO C/LATERAL | 0 |
| ANT-A0002613 | ARCHIVERO 3 CAJONES | 0 |
| ANT-A0002612 | SILLA DE VISITA | 0 |
| ANT-A0002611 | SILLA DE VISITA | 0 |
| ANT-D1400389 | ARCHIVERO 4 CAJONES | 0 |
| ANT-D1400364 | ARCHIVERO 4 CAJONES | 0 |
| ANT-D1400363 | ARCHIVERO 4 CAJONES | 0 |
| ANT-D1400362 | ARCHIVERO 4 CAJONES | 0 |
| ANT-D1400361 | ARCHIVERO 4 CAJONES | 0 |
| ANT-A0002610 | SILLA SECRETARIAL GIRATORIA | 0 |
| ANT-A0002608 | MONITOR C/BOCINAS | 0 |
| ANT-A0002607 | C P U | 0 |
| ANT-A0002606 | IMPRESORA | 0 |
| ANT-A0002605 | ARCHIVERO 3 CAJONES | 0 |
| ANT-A0002604 | SILLA DE VISITA | 0 |
| ANT-A0002603 | SILLA DE VISITA | 0 |
| ANT-A0002602 | SILLA SECRETARIAL GIRATORIA | 0 |
| ANT-A0002600 | SILLA DE VISITA | 0 |
| ANT-A0002599 | SILLA DE VISITA | 0 |
| ANT-A0002598 | SILLA DE VISITA | 0 |
| ANT-A0002597 | SILLA DE VISITA | 0 |
| ANT-A0002596 | SILLA DE VISITA | 0 |
| ANT-A0002595 | SILLA DE VISITA | 0 |
| ANT-A0002594 | MESA REDONDA | 0 |
| ANT-C0000606 | TELEFONO | 0 |
| ANT-A0002593 | SILLA DE VISITA | 0 |
| ANT-A0002592 | SILLA DE VISITA | 0 |
| ANT-00045658 | SACAPUNTAS ELECTRICO | 243.6 |
| ANT-A0002543 | MONITOR C/BOCINAS | 0 |
| ANT-00007758 | ARCHIVERO 4 CAJONES | 0 |
| ANT-00007757 | ARCHIVERO 4 CAJONES | 0 |
| ANT-00007752 | ARCHIVERO 4 CAJONES | 0 |
| ANT-00007750 | ARCHIVERO 3 CAJONES | 0 |
| ANT-00007764 | ARCHIVERO 4 CAJONES | 0 |
| ANT-00007807 | ARCHIVERO 4 CAJONES | 0 |
| ANT-00007793 | ARCHIVERO 4 CAJONES | 0 |
| ANT-00047965 | ARCHIVERO 4 CAJONES | 0 |
| ANT-00002583 | REGULADOR | 0 |
| ANT-00048376 | REGULADOR | 0 |
| ANT-00007835 | ARCHIVERO 4 CAJONES | 0 |
| ANT-00007834 | ARCHIVERO 4 CAJONES | 0 |
| ANT-00007832 | ARCHIVERO 4 CAJONES | 0 |
| ANT-00007830 | ARCHIVERO 4 CAJONES | 0 |
| ANT-00007825 | ARCHIVERO 4 CAJONES | 0 |
| ANT-00007816 | ARCHIVERO 3 CAJONES + CAJA DE SEGURIDAD | 0 |
| ANT-00007815 | ARCHIVERO 4 CAJONES | 0 |
| ANT-00007814 | ARCHIVERO 4 CAJONES | 0 |
| ANT-00007813 | ARCHIVERO 4 CAJONES | 0 |
| ANT-00007812 | ARCHIVERO 4 CAJONES | 0 |
| ANT-00007811 | ARCHIVERO 4 CAJONES | 0 |
| ANT-00007809 | ARCHIVERO 4 CAJONES | 0 |
| ANT-00007810 | ARCHIVERO 4 CAJONES | 0 |
| ANT-00007801 | REGULADOR | 0 |
| ANT-00039030 | ESCRITORIO | 0 |
| ANT-00047693 | MONITOR | 0 |
| ANT-00036970 | MONITOR | 0 |
| ANT-00048380 | MONITOR | 0 |
| ANT-00048648 | IMPRESORA LASER | 0 |
| ANT-00048836 | IMPRESORA LASER | 0 |
| ANT-00036991 | C P U | 0 |
| ANT-00037287 | IMPRESORA MATRIZ | 0 |
| ANT-00038177 | ARCHIVERO 4 CAJONES | 0 |
| ANT-00036998 | C P U | 0 |
| ANT-00036994 | C P U | 0 |

| | | |
|---|---|---|
| ANT-00036978 | MONITOR | 0 |
| ANT-00048378 | ENFRIADOR Y CALENTADOR DE AGUA | 0 |
| ANT-00042882 | IMPRESORA LASER | 7578.5 |
| ANT-00039027 | REGULADOR | 0 |
| ANT-00048377 | RELOJ CHECADOR | 0 |
| ANT-00019608 | ARCHIVERO 4 CAJONES | 0 |
| ANT-00019605 | ARCHIVERO 4 CAJONES | 0 |
| ANT-00019603 | GABINETE | 0 |
| ANT-00048382 | REGULADOR | 0 |
| ANT-00034333 | C P U | 0 |
| ANT-00017777 | ARCHIVERO 4 CAJONES | 0 |
| ANT-00025273 | ARCHIVERO 4 CAJONES | 0 |
| ANT-00007843 | ARCHIVERO 4 CAJONES | 0 |
| ANT-00007842 | ARCHIVERO 4 CAJONES | 0 |
| ANT-00007840 | ARCHIVERO 4 CAJONES | 0 |
| ANT-00007839 | ARCHIVERO 4 CAJONES | 0 |
| ANT-00007838 | ARCHIVERO 4 CAJONES | 0 |
| ANT-00007836 | ARCHIVERO 4 CAJONES | 0 |
| ANT-00024698 | FRIGOBAR | 0 |
| ANT-00007751 | ARCHIVERO 4 CAJONES | 0 |
| ANT-00036565 | MONITOR | 0 |
| ANT-00007771 | ARCHIVERO 4 CAJONES | 0 |
| ANT-00048383 | GABINETE | 0 |
| ANT-00002571 | REGULADOR | 0 |
| ANT-00048379 | ARCHIVERO 4 CAJONES | 0 |
| ANT-R0000010 | ARCHIVERO 4 CAJONES | 0 |
| 00002045 | MESA ESQUINERA | 0 |
| ANT-00007841 | ARCHIVERO 4 CAJONES | 0 |
| 00003237 | ARCHIVERO 4 CAJONES | 0 |
| 00003153 | ARCHIVERO 4 CAJONES | 0 |
| 00003120 | ARCHIVERO 4 CAJONES | 0 |
| 00000730 | SILLA | 0 |
| 00001010 | PERCHERO | 0 |
| 00001761 | SILLA | 0 |
| 00000738 | SILLA | 0 |
| 00000777 | SILLA | 0 |
| ANT-00022939 | REGULADOR | 0 |
| 00004333 | VENTILADOR | 0 |
| 00004332 | VENTILADOR | 0 |
| ANT-00045411 | TELEVISOR | 4691.22 |
| ANT-A0001795 | SILLA SECRETARIAL GIRATORIA | 0 |
| ANT-A0001788 | C P U | 0 |
| 00016132 | MONITOR | 0 |
| 00016128 | MONITOR | 0 |
| 00016126 | MONITOR | 0 |
| 00016125 | MONITOR | 0 |
| 00016124 | MONITOR | 0 |
| 00015916 | C P U | 0 |
| 00016133 | MONITOR | 0 |
| 00015914 | C P U | 0 |
| 00015919 | C P U | 0 |
| 00015917 | C P U | 0 |
| 00015838 | C P U | 0 |
| 00015832 | C P U | 0 |
| A0003895 | IMPRESORA | 0 |
| ANT-00045575 | SILLONES | 981.53 |
| ANT-00045402 | MESA DE CENTRO | 1306.34 |
| ANT-A0001751 | C P U | 0 |
| ANT-A0001745 | SILLA DE VISITA | 0 |
| ANT-00047856 | IMPRESORA LASER | 0 |
| ANT-A0001720 | IMPRESORA | 0 |
| ANT-A0001714 | SILLA DE VISITA | 0 |
| 00004335 | C P U | 0 |
| 00004334 | MONITOR | 0 |
| 00017619 | CAMARA WEB | 0 |
| 00015915 | C P U | 0 |
| 00016135 | MONITOR | 0 |
| 00016134 | MONITOR | 0 |
| 00016131 | MONITOR | 0 |
| 00016123 | MONITOR | 0 |
| 00016136 | MONITOR | 0 |

| | | |
|---|---|---|
| 00016130 | MONITOR | 0 |
| 00016129 | MONITOR | 0 |
| 00016127 | MONITOR | 0 |
| 00015913 | C P U | 0 |
| 00015918 | C P U | 0 |
| 00015862 | C P U | 0 |
| 00015841 | C P U | 0 |
| 00015825 | C P U | 0 |
| 00015824 | C P U | 0 |
| ANT-A0001782 | ESCRITORIO C/LATERAL | 0 |
| ANT-A0001774 | IMPRESORA | 0 |
| ANT-A0001757 | SILLA DE VISITA | 0 |
| ANT-A0001726 | SILLA DE VISITA | 0 |
| ANT-00045638 | SACAPUNTAS ELECTRICO | 243.6 |
| ANT-A0001759 | SILLA DE VISITA | 0 |
| ANT-A0001758 | SILLA DE VISITA | 0 |
| ANT-A0001756 | SILLA DE VISITA | 0 |
| ANT-A0001755 | SILLA DE VISITA | 0 |
| ANT-A0001754 | SILLA DE VISITA | 0 |
| ANT-A0001753 | MESA DE TRABAJO | 0 |
| ANT-C0000531 | TELEFONO | 0 |
| ANT-A0001752 | MONITOR C/BOCINAS | 0 |
| ANT-A0001750 | ESCRITORIO C/LATERAL | 0 |
| ANT-A0001749 | ESCRITORIO RECTANGULAR | 0 |
| ANT-A0001748 | ARCHIVERO 3 CAJONES | 0 |
| ANT-A0001747 | SILLA DE VISITA | 0 |
| ANT-A0001746 | SILLA DE VISITA | 0 |
| ANT-A0001744 | SILLON EJECUTIVO C/CODERAS | 0 |
| ANT-A0001743 | ESCRITORIO C/LATERAL | 0 |
| ANT-C0000530 | TELEFONO | 0 |
| ANT-A0001741 | C P U | 0 |
| ANT-A0001740 | ESCRITORIO C/LATERAL | 0 |
| ANT-A0001739 | ESCRITORIO RECTANGULAR | 0 |
| ANT-A0001738 | ARCHIVERO 3 CAJONES | 0 |
| ANT-A0001737 | SILLA DE VISITA | 0 |
| ANT-A0001736 | SILLA DE VISITA | 0 |
| ANT-A0001735 | SILLA DE VISITA | 0 |
| ANT-A0001734 | SILLON EJECUTIVO C/CODERAS | 0 |
| ANT-A0001733 | ESCRITORIO C/LATERAL | 0 |
| ANT-C0000529 | TELEFONO | 0 |
| ANT-A0001732 | MONITOR C/BOCINAS | 0 |
| ANT-A0001731 | C P U | 0 |
| ANT-A0001730 | ESCRITORIO C/LATERAL | 0 |
| ANT-A0001729 | ESCRITORIO RECTANGULAR | 0 |
| ANT-A0001728 | ARCHIVERO 3 CAJONES | 0 |
| ANT-A0001727 | SILLA DE VISITA | 0 |
| 00000426 | MESA P/MAQUINA DE ESCRIBIR | 0 |
| ANT-A0003925 | CORTINA CON RODILLO MANUAL | 0 |
| ANT-A0003924 | CORTINA CON RODILLO MANUAL | 0 |
| ANT-A0003923 | CORTINA CON RODILLO MANUAL | 0 |
| ANT-A0003922 | CORTINA CON RODILLO MANUAL | 0 |
| ANT-00045403 | SILLA | 0 |
| ANT-00045406 | SILLA | 489.88 |
| ANT-00045405 | SILLA | 489.88 |
| ANT-00045404 | SILLA | 489.88 |
| ANT-00045407 | TRIPIE | 1597.22 |
| ANT-00045408 | VIDEO CAMARA | 4176 |
| ANT-A0001725 | SILLA DE VISITA | 0 |
| ANT-A0001724 | SILLON EJECUTIVO C/CODERAS | 0 |
| ANT-A0001723 | ESCRITORIO C/LATERAL | 0 |
| ANT-A0001722 | MONITOR C/BOCINAS | 0 |
| ANT-C0000528 | TELEFONO | 0 |
| ANT-A0001721 | C P U | 0 |
| ANT-A0001719 | ESCRITORIO C/LATERAL | 0 |
| ANT-A0001718 | ESCRITORIO RECTANGULAR | 0 |
| ANT-A0001717 | ARCHIVERO 3 CAJONES | 0 |
| ANT-A0001716 | SILLA DE VISITA | 0 |
| ANT-A0001715 | SILLA DE VISITA | 0 |
| ANT-A0001713 | SILLON EJECUTIVO C/CODERAS | 0 |
| ANT-A0001712 | ESCRITORIO C/LATERAL | 0 |
| ANT-C0000527 | TELEFONO | 0 |

| | | |
|---|---|---|
| ANT-A0001711 | MONITOR C/BOCINAS | 0 |
| ANT-A0001709 | ESCRITORIO C/LATERAL | 0 |
| ANT-A0001708 | ESCRITORIO C/LATERAL | 0 |
| ANT-C0000526 | TELEFONO | 0 |
| ANT-A0001707 | MONITOR | 0 |
| ANT-A0001706 | C P U | 0 |
| ANT-A0001705 | IMPRESORA | 0 |
| ANT-A0001704 | SILLA VISITA C/BRAZOS | 0 |
| ANT-A0001703 | SILLA VISITA C/BRAZOS | 0 |
| ANT-A0001702 | SILLA VISITA C/BRAZOS | 0 |
| ANT-A0001701 | SILLON EJECUTIVO C/CODERAS | 0 |
| ANT-A0001700 | CREDENZA 4 PTAS. | 0 |
| ANT-A0001699 | ARCHIVERO 3 CAJONES | 0 |
| ANT-A0001698 | ESCRITORIO C/LATERAL | 0 |
| ANT-D1400365 | ARCHIVERO 4 CAJONES | 0 |
| ANT-00045576 | SILLONES | 981.53 |
| ANT-00045574 | SILLA SECRETARIAL GIRATORIA | 8840.55 |
| ANT-00045573 | ESCRITORIO | 26521.65 |
| ANT-00045572 | PINTARRON | 2784 |
| ANT-00045571 | LIBRERO | 2605.53 |
| ANT-00045570 | SOPORTE P/TELEVISION Y VIDEO | 838.76 |
| ANT-00022957 | ARCHIVERO 4 CAJONES | 0 |
| ANT-A0001799 | SILLA VISITA C/BRAZOS | 0 |
| ANT-A0001798 | SILLA VISITA C/BRAZOS | 0 |
| ANT-A0001797 | SILLA VISITA C/BRAZOS | 0 |
| ANT-A0001796 | SILLA VISITA C/BRAZOS | 0 |
| ANT-C0000533 | TELEFONO | 0 |
| ANT-A0001794 | SILLA SECRETARIAL GIRATORIA | 0 |
| ANT-A0001793 | ESCRITORIO | 0 |
| ANT-C0000532 | TELEFONO | 0 |
| ANT-A0001792 | SILLA SECRETARIAL GIRATORIA | 0 |
| ANT-A0001791 | SILLA SECRETARIAL GIRATORIA | 0 |
| ANT-A0001790 | ESCRITORIO | 0 |
| ANT-A0001789 | MONITOR C/BOCINAS | 0 |
| ANT-A0001787 | IMPRESORA | 0 |
| ANT-A0001786 | ARCHIVERO 3 CAJONES | 0 |
| ANT-A0001785 | SILLA DE VISITA | 0 |
| ANT-A0001784 | SILLA DE VISITA | 0 |
| ANT-A0001783 | SILLA SECRETARIAL GIRATORIA | 0 |
| ANT-A0001781 | ARCHIVERO 3 CAJONES | 0 |
| ANT-A0001780 | SILLA DE VISITA | 0 |
| ANT-A0001779 | SILLA DE VISITA | 0 |
| ANT-A0001778 | SILLA SECRETARIAL GIRATORIA | 0 |
| ANT-00022992 | ASTA Y BANDERA | 0 |
| ANT-00022991 | REGULADOR | 0 |
| ANT-00022928 | ARCHIVERO 4 CAJONES | 0 |
| ANT-A0001776 | MONITOR C/BOCINAS | 0 |
| ANT-A0001775 | C P U | 0 |
| ANT-A0001773 | ARCHIVERO 3 CAJONES | 0 |
| ANT-A0001772 | SILLA DE VISITA | 0 |
| ANT-A0001771 | SILLA DE VISITA | 0 |
| ANT-A0001770 | SILLA SECRETARIAL GIRATORIA | 0 |
| ANT-A0001769 | ESCRITORIO C/LATERAL | 0 |
| ANT-A0001768 | SILLA DE VISITA | 0 |
| ANT-A0001767 | SILLA DE VISITA | 0 |
| ANT-A0001766 | SILLA DE VISITA | 0 |
| ANT-A0001765 | SILLA DE VISITA | 0 |
| ANT-A0001764 | SILLA DE VISITA | 0 |
| ANT-A0001763 | SILLA DE VISITA | 0 |
| ANT-A0001762 | MESA REDONDA | 0 |
| ANT-C0000534 | TELEFONO | 0 |
| ANT-A0001761 | SILLA DE VISITA | 0 |
| ANT-A0001760 | SILLA DE VISITA | 0 |
| ANT-00022975 | ARCHIVERO 4 CAJONES | 0 |
| ANT-00024942 | ARCHIVERO 4 CAJONES | 0 |
| ANT-00024941 | ARCHIVERO 4 CAJONES | 0 |
| ANT-00029630 | ENGRAPADORA USO RUDO | 0 |
| ANT-00042813 | REGULADOR | 0 |
| ANT-00043389 | REGULADOR | 0 |
| ANT-00048699 | REGULADOR | 0 |
| ANT-00040062 | IMPRESORA LASER | 0 |

| | | |
|---|---|---|
| ANT-00048488 | IMPRESORA LASER | 0 |
| ANT-00040065 | IMPRESORA LASER | 0 |
| ANT-00022925 | IMPRESORA MATRIZ | 0 |
| ANT-00042462 | REGULADOR | 0 |
| ANT-C0000166 | MONITOR | 0 |
| ANT-00038097 | IMPRESORA MATRIZ | 0 |
| ANT-D1400366 | ARCHIVERO 4 CAJONES | 0 |
| ANT-D1400374 | ARCHIVERO 4 CAJONES | 0 |
| ANT-D1400373 | ARCHIVERO 4 CAJONES | 0 |
| ANT-D1400372 | ARCHIVERO 4 CAJONES | 0 |
| ANT-D1400371 | ARCHIVERO 4 CAJONES | 0 |
| ANT-D1400370 | ARCHIVERO 4 CAJONES | 0 |
| ANT-D1400369 | ARCHIVERO 4 CAJONES | 0 |
| ANT-D1400368 | ARCHIVERO 4 CAJONES | 0 |
| ANT-D1400367 | ARCHIVERO 4 CAJONES | 0 |
| ANT-00038498 | C P U | 0 |
| ANT-00039347 | MONITOR | 0 |
| ANT-00036356 | VENTILADOR DE PEDESTAL | 0 |
| ANT-00033863 | VENTILADOR DE PEDESTAL | 0 |
| ANT-00042419 | REGULADOR | 0 |
| ANT-00036357 | VENTILADOR DE PEDESTAL | 0 |
| ANT-00036355 | VENTILADOR DE PEDESTAL | 0 |
| ANT-00022770 | FRIGOBAR | 0 |
| ANT-00042895 | IMPRESORA LASER | 7578.5 |
| ANT-C0000208 | REGULADOR | 0 |
| ANT-C0000279 | C P U | 0 |
| ANT-C0000277 | C P U | 0 |
| ANT-00022961 | IMPRESORA MATRIZ | 0 |
| ANT-00032389 | COLECCION JURISPRUDENCIA | 0 |
| ANT-00044860 | APENDICE SEMANARIO JUDICIAL | 0 |
| ANT-00022963 | REGULADOR | 0 |
| ANT-R0200051 | ARCHIVERO 4 CAJONES | 0 |
| ANT-R0200048 | ARCHIVERO 4 CAJONES | 0 |
| ANT-00028282 | REGULADOR | 0 |
| ANT-00028260 | IMPRESORA LASER | 0 |
| ANT-00028213 | ARCHIVERO 4 CAJONES | 0 |
| ANT-00024939 | ARCHIVERO 4 CAJONES | 0 |
| ANT-00024937 | ARCHIVERO 4 CAJONES | 0 |
| ANT-00024936 | ARCHIVERO 4 CAJONES | 0 |
| ANT-00024935 | ARCHIVERO 4 CAJONES | 0 |
| ANT-00024934 | ARCHIVERO 4 CAJONES | 0 |
| ANT-00044862 | ARCHIVERO 4 CAJONES | 0 |
| ANT-00024930 | ARCHIVERO 4 CAJONES | 0 |
| ANT-00024929 | ARCHIVERO 4 CAJONES | 0 |
| ANT-00023000 | ARCHIVERO 4 CAJONES | 0 |
| ANT-00033862 | VENTILADOR DE PEDESTAL | 0 |
| ANT-00022880 | ARCHIVERO 4 CAJONES | 0 |
| ANT-00048109 | RELOJ CHECADOR | 0 |
| ANT-00024940 | ARCHIVERO 4 CAJONES | 0 |
| ANT-00024938 | ARCHIVERO 4 CAJONES | 0 |
| ANT-00024933 | ARCHIVERO 4 CAJONES | 0 |
| ANT-00024932 | ARCHIVERO 4 CAJONES | 0 |
| ANT-00024928 | ARCHIVERO 4 CAJONES | 0 |
| ANT-00024927 | GABINETE | 0 |
| ANT-00024926 | GABINETE | 0 |
| ANT-00024925 | GABINETE | 0 |
| ANT-00022881 | ARCHIVERO 4 CAJONES | 0 |
| ANT-00022879 | ARCHIVERO 4 CAJONES | 0 |
| ANT-00022764 | ENFRIADOR Y CALENTADOR DE AGUA | 0 |
| ANT-00043390 | TALADRO | 0 |
| ANT-00033358 | APENDICE SEMANARIO JUDICIAL | 0 |
| ANT-00022915 | ARCHIVERO 4 CAJONES | 0 |
| ANT-00034280 | REGULADOR | 0 |
| ANT-00048110 | ARCHIVERO 4 CAJONES | 0 |
| ANT-00022885 | ARCHIVERO 4 CAJONES | 0 |
| ANT-00022884 | ARCHIVERO 4 CAJONES | 0 |
| ANT-00022882 | ARCHIVERO 4 CAJONES | 0 |
| ANT-00022911 | SACAPUNTAS ELECTRICO | 0 |
| ANT-00022910 | ARCHIVERO 4 CAJONES | 0 |
| ANT-00022864 | ARCHIVERO 4 CAJONES | 0 |
| 00003025 | ARCHIVERO 4 CAJONES | 0 |

| | | |
|---|---|---|
| ANT-00003037 | IMPRESORA MATRIZ | 0 |
| ANT-C0000399 | TELEFONO | 0 |
| ANT-A0000191 | SILLA SECRETARIAL GIRATORIA | 0 |
| ANT-A0000157 | SILLON EJECUTIVO C/CODERAS | 0 |
| ANT-A0004028 | CORTINA CON RODILLO MANUAL | 0 |
| ANT-A0000210 | SILLA VISITA C/BRAZOS | 0 |
| ANT-A0000204 | SILLA SECRETARIAL GIRATORIA | 0 |
| ANT-A0000198 | SILLA DE VISITA | 0 |
| ANT-A0000163 | SILLA SECRETARIAL GIRATORIA | 0 |
| ANT-A0000151 | ARCHIVERO 3 CAJONES | 0 |
| ANT-A0000144 | C P U | 0 |
| ANT-A0000138 | SILLA DE VISITA | 0 |
| ANT-A0000131 | ESCRITORIO RECTANGULAR | 0 |
| ANT-A0000124 | SILLA SECRETARIAL GIRATORIA | 0 |
| 00003023 | ARCHIVERO 4 CAJONES | 0 |
| 00017614 | CAMARA WEB | 0 |
| ANT-A0000212 | SILLA VISITA C/BRAZOS | 0 |
| ANT-A0000211 | SILLA VISITA C/BRAZOS | 0 |
| ANT-A0000209 | SILLA VISITA C/BRAZOS | 0 |
| ANT-C0000402 | TELEFONO | 0 |
| ANT-A0000208 | SILLA SECRETARIAL GIRATORIA | 0 |
| ANT-A0000207 | SILLA SECRETARIAL GIRATORIA | 0 |
| ANT-A0000206 | ESCRITORIO | 0 |
| ANT-C0000401 | TELEFONO | 0 |
| ANT-A0000205 | SILLA SECRETARIAL GIRATORIA | 0 |
| ANT-A0000203 | SILLA SECRETARIAL GIRATORIA | 0 |
| ANT-A0000202 | MONITOR C/BOCINAS | 0 |
| ANT-A0000201 | C P U | 0 |
| ANT-A0000200 | IMPRESORA | 0 |
| ANT-A0000199 | ARCHIVERO 3 CAJONES | 0 |
| ANT-A0000197 | SILLA DE VISITA | 0 |
| ANT-A0000196 | SILLA SECRETARIAL GIRATORIA | 0 |
| ANT-A0000195 | ESCRITORIO C/LATERAL | 0 |
| ANT-A0000194 | ARCHIVERO 3 CAJONES | 0 |
| ANT-A0000193 | SILLA DE VISITA | 0 |
| ANT-A0000192 | SILLA DE VISITA | 0 |
| ANT-A0000190 | ESCRITORIO C/LATERAL | 0 |
| ANT-A0000189 | MONITOR C/BOCINAS | 0 |
| ANT-A0000188 | C P U | 0 |
| ANT-A0000187 | IMPRESORA | 0 |
| ANT-A0000186 | ARCHIVERO 3 CAJONES | 0 |
| ANT-A0000185 | SILLA DE VISITA | 0 |
| ANT-A0000184 | SILLA DE VISITA | 0 |
| ANT-A0000183 | SILLA SECRETARIAL GIRATORIA | 0 |
| ANT-A0000182 | ESCRITORIO C/LATERAL | 0 |
| ANT-A0000181 | SILLA DE VISITA | 0 |
| ANT-A0000180 | SILLA DE VISITA | 0 |
| ANT-A0000179 | SILLA DE VISITA | 0 |
| ANT-A0000178 | SILLA DE VISITA | 0 |
| ANT-A0000177 | SILLA DE VISITA | 0 |
| ANT-A0000176 | SILLA DE VISITA | 0 |
| ANT-A0000175 | MESA REDONDA | 0 |
| ANT-C0000400 | TELEFONO | 0 |
| ANT-A0000174 | SILLA DE VISITA | 0 |
| ANT-A0000173 | SILLA DE VISITA | 0 |
| ANT-A0000172 | SILLA DE VISITA | 0 |
| ANT-A0000171 | SILLA DE VISITA | 0 |
| ANT-A0000170 | SILLA DE VISITA | 0 |
| ANT-A0000169 | SILLA DE VISITA | 0 |
| ANT-A0000168 | SILLA DE VISITA | 0 |
| ANT-A0000167 | SILLA DE VISITA | 0 |
| ANT-A0000166 | MESA DE TRABAJO | 0 |
| ANT-A0000165 | MONITOR C/BOCINAS | 0 |
| ANT-A0000164 | C P U | 0 |
| ANT-A0000162 | ESCRITORIO RECTANGULAR | 0 |
| ANT-A0000161 | ARCHIVERO 3 CAJONES | 0 |
| ANT-A0000160 | SILLA DE VISITA | 0 |
| ANT-A0000159 | SILLA DE VISITA | 0 |
| ANT-A0000158 | SILLA DE VISITA | 0 |
| ANT-A0000156 | ESCRITORIO C/LATERAL | 0 |
| ANT-C0000398 | TELEFONO | 0 |

| | | |
|---|---|---|
| ANT-A0000155 | MONITOR C/BOCINAS | 0 |
| ANT-A0000154 | C P U | 0 |
| ANT-A0000153 | SILLA SECRETARIAL GIRATORIA | 0 |
| ANT-A0000152 | ESCRITORIO RECTANGULAR | 0 |
| ANT-A0000150 | SILLA DE VISITA | 0 |
| ANT-A0000149 | SILLA DE VISITA | 0 |
| ANT-A0000148 | SILLA DE VISITA | 0 |
| ANT-A0000147 | SILLON EJECUTIVO C/CODERAS | 0 |
| ANT-A0000146 | ESCRITORIO C/LATERAL | 0 |
| ANT-C0000397 | TELEFONO | 0 |
| ANT-A0000145 | MONITOR C/BOCINAS | 0 |
| ANT-A0000143 | SILLA SECRETARIAL GIRATORIA | 0 |
| ANT-A0000142 | ESCRITORIO RECTANGULAR | 0 |
| ANT-A0000141 | ARCHIVERO 3 CAJONES | 0 |
| ANT-A0000140 | SILLA DE VISITA | 0 |
| ANT-A0000139 | SILLA DE VISITA | 0 |
| ANT-A0000137 | SILLON EJECUTIVO C/CODERAS | 0 |
| ANT-A0000136 | ESCRITORIO C/LATERAL | 0 |
| ANT-C0000396 | TELEFONO | 0 |
| ANT-A0000135 | MONITOR C/BOCINAS | 0 |
| ANT-A0000134 | C P U | 0 |
| ANT-A0000133 | IMPRESORA | 0 |
| ANT-A0000132 | SILLA SECRETARIAL GIRATORIA | 0 |
| ANT-A0000130 | ARCHIVERO 3 CAJONES | 0 |
| ANT-A0000129 | SILLA DE VISITA | 0 |
| ANT-A0000128 | SILLA DE VISITA | 0 |
| ANT-A0000127 | SILLA DE VISITA | 0 |
| ANT-A0000126 | SILLON EJECUTIVO C/CODERAS | 0 |
| ANT-A0000125 | ESCRITORIO C/LATERAL | 0 |
| ANT-C0000395 | TELEFONO | 0 |
| ANT-A0000123 | ESCRITORIO RECTANGULAR | 0 |
| ANT-A0000122 | ARCHIVERO 3 CAJONES | 0 |
| ANT-A0000121 | SILLA DE VISITA | 0 |
| ANT-A0000120 | SILLA DE VISITA | 0 |
| ANT-A0000119 | SILLA DE VISITA | 0 |
| ANT-A0000118 | SILLON EJECUTIVO C/CODERAS | 0 |
| ANT-A0000117 | ESCRITORIO C/LATERAL | 0 |
| ANT-C0000394 | TELEFONO | 0 |
| ANT-C0000393 | TELEFONO | 0 |
| ANT-A0000112 | MONITOR | 0 |
| ANT-A0000111 | C P U | 0 |
| ANT-A0000110 | IMPRESORA | 0 |
| ANT-A0000109 | SILLA VISITA C/BRAZOS | 0 |
| ANT-A0000108 | SILLA VISITA C/BRAZOS | 0 |
| ANT-A0000107 | SILLA VISITA C/BRAZOS | 0 |
| ANT-A0000106 | SILLON EJECUTIVO C/CODERAS | 0 |
| ANT-A0000105 | CREDENZA 4 PTAS. | 0 |
| ANT-A0000104 | ARCHIVERO 3 CAJONES | 0 |
| ANT-A0000103 | ESCRITORIO C/LATERAL | 0 |
| ANT-A0000116 | MONITOR C/BOCINAS | 0 |
| ANT-A0000115 | C P U | 0 |
| ANT-A0000114 | SILLA SECRETARIAL GIRATORIA | 0 |
| ANT-A0000113 | ESCRITORIO C/LATERAL | 0 |
| ANT-D1400446 | ARCHIVERO 4 CAJONES | 0 |
| ANT-D1400311 | ARCHIVERO 4 CAJONES | 0 |
| ANT-D1400309 | ARCHIVERO 4 CAJONES | 0 |
| ANT-D1400310 | ARCHIVERO 4 CAJONES | 0 |
| ANT-D1400283 | ARCHIVERO 4 CAJONES | 0 |
| ANT-D1400282 | ARCHIVERO 4 CAJONES | 0 |
| ANT-00045648 | SACAPUNTAS ELECTRICO | 243.6 |
| ANT-00046601 | REGULADOR | 0 |
| ANT-00006322 | IMPRESORA MATRIZ | 0 |
| ANT-00006315 | COLECCION JURISPRUDENCIA | 0 |
| ANT-00037369 | MAQUINA DE ESCRIBIR ELECTRICA | 0 |
| ANT-00038365 | C P U | 0 |
| ANT-00038367 | C P U | 0 |
| ANT-00035386 | REGULADOR | 0 |
| ANT-00040336 | REGULADOR | 0 |
| ANT-00044013 | ANAQUEL O ESTANTE | 0 |
| ANT-00046603 | REGULADOR | 0 |
| ANT-00015035 | IMPRESORA MATRIZ | 0 |

| | | |
|---|---|---|
| ANT-00009295 | GABINETE | 0 |
| ANT-00009294 | GABINETE | 0 |
| ANT-00046602 | PERCHERO | 0 |
| ANT-00046604 | REGULADOR | 0 |
| ANT-00003031 | IMPRESORA MATRIZ | 0 |
| ANT-00003030 | REGULADOR | 0 |
| ANT-00003024 | REGULADOR | 0 |
| ANT-00036135 | REGULADOR | 0 |
| ANT-00042907 | IMPRESORA LASER | 7578.5 |
| ANT-00044752 | REGULADOR | 0 |
| ANT-00045011 | REGULADOR | 0 |
| ANT-00020728 | ASTA Y BANDERA | 0 |
| ANT-A0004033 | CORTINA CON RODILLO MANUAL | 0 |
| ANT-A0004032 | CORTINA CON RODILLO MANUAL | 0 |
| ANT-A0004031 | CORTINA CON RODILLO MANUAL | 0 |
| ANT-A0004030 | CORTINA CON RODILLO MANUAL | 0 |
| ANT-A0004029 | CORTINA CON RODILLO MANUAL | 0 |
| ANT-A0004027 | CORTINA CON RODILLO MANUAL | 0 |
| ANT-A0004026 | CORTINA CON RODILLO MANUAL | 0 |
| ANT-A0004025 | CORTINA CON RODILLO MANUAL | 0 |
| ANT-A0004024 | CORTINA CON RODILLO MANUAL | 0 |
| ANT-A0004023 | CORTINA CON RODILLO MANUAL | 0 |
| ANT-00036163 | REGULADOR | 0 |
| ANT-00036145 | REGULADOR | 0 |
| ANT-00039589 | IMPRESORA LASER | 0 |
| ANT-00047727 | IMPRESORA LASER | 0 |
| ANT-00044014 | IMPRESORA MATRIZ | 0 |
| ANT-00038402 | MONITOR | 0 |
| ANT-00038401 | MONITOR | 0 |
| ANT-00049764 | PC ALL-ONE DE ESCRITORIO | 6982.04 |
| ANT-00038366 | C P U | 0 |
| ANT-00038271 | REGULADOR | 0 |
| ANT-00045021 | REGULADOR | 133.4 |
| ANT-C0000303 | C P U | 0 |
| ANT-00021434 | ARCHIVERO 4 CAJONES | 0 |
| ANT-C0000302 | C P U | 0 |
| ANT-C0000301 | C P U | 0 |
| ANT-C0000194 | MONITOR | 0 |
| ANT-C0000192 | MONITOR | 0 |
| ANT-00020727 | ARCHIVERO 4 CAJONES | 0 |
| ANT-00009296 | GABINETE | 0 |
| ANT-00006318 | PERCHERO | 0 |
| ANT-00020731 | ANAQUEL O ESTANTE | 0 |
| ANT-00009293 | GABINETE | 0 |
| ANT-00020752 | ARCHIVERO 4 CAJONES | 0 |
| ANT-00020750 | ARCHIVERO 4 CAJONES | 0 |
| ANT-00048007 | ARCHIVERO 4 CAJONES | 0 |
| ANT-00028214 | ANAQUEL O ESTANTE | 0 |
| ANT-00048008 | RELOJ CHECADOR | 0 |
| ANT-00021418 | ARCHIVERO 4 CAJONES | 0 |
| ANT-00021442 | ARCHIVERO 4 CAJONES | 0 |
| ANT-00021439 | ARCHIVERO 4 CAJONES | 0 |
| ANT-00021436 | ARCHIVERO 4 CAJONES | 0 |
| ANT-00020755 | GABINETE | 0 |
| ANT-00020754 | GABINETE | 0 |
| ANT-00020753 | GABINETE | 0 |
| ANT-00037367 | MONITOR | 0 |
| ANT-00034327 | C P U | 0 |
| ANT-00029053 | IMPRESORA MATRIZ | 0 |
| ANT-00028277 | REGULADOR | 0 |
| ANT-00028262 | C P U | 0 |
| ANT-00029145 | MONITOR | 0 |
| ANT-00029123 | C P U | 0 |
| ANT-00020744 | ARCHIVERO 4 CAJONES | 0 |
| ANT-00048406 | FRIGOBAR | 0 |
| ANT-00020747 | ARCHIVERO 4 CAJONES | 0 |
| ANT-00020746 | GABINETE | 0 |
| ANT-00020725 | ENFRIADOR Y CALENTADOR DE AGUA | 0 |
| ANT-00048006 | ARCHIVERO 4 CAJONES | 0 |
| 00003140 | ARCHIVERO 4 CAJONES | 0 |
| 00003053 | ARCHIVERO 4 CAJONES | 0 |

| | | |
|---|---|---|
| 00003262 | ARCHIVERO 4 CAJONES | 0 |
| 00003130 | ARCHIVERO 4 CAJONES | 0 |
| 00003129 | ARCHIVERO 4 CAJONES | 0 |
| 00003073 | ARCHIVERO 4 CAJONES | 0 |
| 00003052 | ARCHIVERO 4 CAJONES | 0 |
| ANT-00047352 | SILLA GIRATORIA | 0 |
| ANT-00040048 | REGULADOR | 0 |
| ANT-00010940 | COLECCION JURISPRUDENCIA | 0 |
| ANT-00011068 | ARCHIVERO 4 CAJONES | 0 |
| ANT-00037611 | C P U | 0 |
| ANT-00045819 | TECLADO | 116 |
| ANT-00045818 | TECLADO | 116 |
| ANT-00045817 | TECLADO | 116 |
| ANT-00045622 | SACAPUNTAS ELECTRICO | 243.6 |
| ANT-00025246 | EXTINGUIDOR | 0 |
| ANT-00047351 | CREDENZA | 0 |
| ANT-00048595 | SILLON 2 ASIENTOS | 0 |
| ANT-00047342 | ARCHIVERO 4 CAJONES | 0 |
| ANT-00034746 | SILLON 1 ASIENTO | 0 |
| ANT-A0003648 | IMPRESORA | 0 |
| ANT-A0003647 | IMPRESORA | 0 |
| ANT-A0003646 | C P U | 0 |
| ANT-A0003645 | MONITOR C/BOCINAS | 0 |
| ANT-A0003644 | C P U | 0 |
| ANT-A0003643 | MONITOR C/BOCINAS | 0 |
| ANT-A0003642 | C P U | 0 |
| ANT-A0003641 | MONITOR C/BOCINAS | 0 |
| ANT-A0003640 | C P U | 0 |
| ANT-A0003639 | MONITOR C/BOCINAS | 0 |
| ANT-A0003638 | C P U | 0 |
| ANT-A0003637 | MONITOR C/BOCINAS | 0 |
| ANT-A0003636 | C P U | 0 |
| ANT-A0003635 | MONITOR C/BOCINAS | 0 |
| ANT-00015115 | IMPRESORA MATRIZ | 0 |
| ANT-R0000632 | IMPRESORA MATRIZ | 0 |
| ANT-00027085 | TELEFONO | 0 |
| ANT-00033945 | ARCHIVERO 4 CAJONES | 0 |
| ANT-00048775 | C P U | 0 |
| ANT-00034516 | REGULADOR | 0 |
| ANT-00037710 | BANCA 3 ASIENTOS | 0 |
| ANT-C0000112 | C P U | 0 |
| ANT-C0000087 | MONITOR PANTALLA PLANA | 0 |
| ANT-00037610 | C P U | 0 |
| ANT-00037538 | MONITOR | 0 |
| ANT-D0400129 | MONITOR | 0 |
| ANT-00034453 | RELOJ CHECADOR | 0 |
| ANT-00047334 | IMPRESORA LASER | 7578.5 |
| ANT-00033406 | SILLON 3 ASIENTOS | 0 |
| ANT-00047337 | MESA DE CENTRO | 0 |
| ANT-00047347 | FRIGOBAR | 0 |
| ANT-00047354 | MESA DE CENTRO | 0 |
| ANT-00047338 | ARCHIVERO 4 CAJONES | 0 |
| ANT-00034751 | APENDICE SEMANARIO JUDICIAL | 0 |
| ANT-00034750 | APENDICE SEMANARIO JUDICIAL | 0 |
| ANT-00034749 | APENDICE SEMANARIO JUDICIAL | 0 |
| ANT-00021840 | ARCHIVERO 4 CAJONES | 0 |
| ANT-00021478 | REGULADOR | 0 |
| ANT-00034748 | IMPRESORA MATRIZ | 0 |
| ANT-00047350 | ASTA Y BANDERA | 0 |
| ANT-00040323 | EXTINGUIDOR | 0 |
| ANT-00047343 | SILLA FIJA C/CODERAS | 0 |
| ANT-00047950 | REGULADOR | 0 |
| ANT-00011076 | ARCHIVERO 4 CAJONES | 0 |
| ANT-00011075 | ARCHIVERO 4 CAJONES | 0 |
| ANT-00011073 | ARCHIVERO 4 CAJONES | 0 |
| ANT-00035846 | ARCHIVERO 4 CAJONES | 0 |
| ANT-00011064 | ARCHIVERO 4 CAJONES | 0 |
| ANT-00047345 | ARCHIVERO 4 CAJONES | 0 |
| ANT-00044118 | ARCHIVERO 4 CAJONES | 0 |
| ANT-00040321 | ENFRIADOR Y CALENTADOR DE AGUA | 0 |
| ANT-00044120 | VIDEO CASETERA | 0 |

| | | |
|---|---|---|
| ANT-00011029 | ARCHIVERO 4 CAJONES | 0 |
| ANT-00040325 | REGULADOR | 0 |
| ANT-00028914 | REGULADOR | 0 |
| ANT-00029939 | SILLON EJECUTIVO RESPALDO ALTO | 0 |
| ANT-00047340 | REGULADOR | 0 |
| ANT-00021839 | ARCHIVERO 4 CAJONES | 0 |
| ANT-00047335 | VENTILADOR DE PEDESTAL | 0 |
| ANT-00037711 | BANCA 3 ASIENTOS | 0 |
| ANT-00011888 | TELEVISOR | 0 |
| ANT-00047353 | MESA DE CENTRO | 0 |
| ANT-00010987 | ARCHIVERO 4 CAJONES | 0 |
| ANT-00047336 | REGULADOR | 0 |
| ANT-00032469 | REGULADOR | 0 |
| ANT-00010946 | IMPRESORA MATRIZ | 0 |
| ANT-00010938 | ASTA Y BANDERA | 0 |
| ANT-00047341 | SILLA GIRATORIA | 0 |
| 00003418 | ARCHIVERO 4 CAJONES | 0 |
| ANT-00050287 | SILLA DE VISITA | 540.55 |
| ANT-C0000713 | TELEFONO | 0 |
| 00000849 | ARCHIVERO 3 CAJONES | 0 |
| 00004894 | ESCRITORIO | 0 |
| ANT-00050276 | ARCHIVERO 2 1/2 CAJONES | 2978.25 |
| ANT-00050270 | LIBRERO C/CREDENZA | 5400.75 |
| ANT-00050200 | ASTA Y BANDERA | 2807.2 |
| ANT-00050294 | ARCHIVERO 2 1/2 CAJONES | 2978.25 |
| ANT-00050293 | ESCRITORIO | 2636.25 |
| ANT-00050292 | SILLA GIRATORIA | 1139.05 |
| ANT-00050299 | SILLA GIRATORIA | 1139.05 |
| ANT-00050298 | ARCHIVERO 3 CAJONES | 7435.65 |
| ANT-00050297 | ARCHIVERO 3 CAJONES | 7435.65 |
| ANT-00050296 | ESCRITORIO | 2071 |
| ANT-00050295 | SILLA GIRATORIA | 1139.05 |
| ANT-00050290 | SILLA GIRATORIA | 1139.05 |
| ANT-00050289 | ARCHIVERO 2 1/2 CAJONES | 2978.25 |
| ANT-00050286 | ARCHIVERO 2 1/2 CAJONES | 2978.25 |
| ANT-00050285 | ESCRITORIO | 2636.25 |
| ANT-00050284 | SILLA GIRATORIA | 1139 |
| ANT-00050283 | ARCHIVERO 2 1/2 CAJONES | 2978.25 |
| ANT-00050288 | ESCRITORIO | 2636.25 |
| ANT-00050282 | ESCRITORIO | 2636.25 |
| ANT-00050281 | ARCHIVERO 2 1/2 CAJONES | 2978.25 |
| ANT-00050280 | ESCRITORIO | 2636.25 |
| ANT-00050279 | SILLA GIRATORIA | 1139.05 |
| ANT-D1400505 | ARCHIVERO 3 CAJONES | 0 |
| ANT-C0000714 | TELEFONO | 0 |
| ANT-C0000712 | TELEFONO | 0 |
| ANT-00050291 | GABINETE | 6217.75 |
| ANT-00050278 | SILLA DE VISITA | 540.55 |
| ANT-00050277 | ARCHIVERO 3 CAJONES | 7435.65 |
| ANT-00050275 | ESCRITORIO | 2636.25 |
| ANT-00050274 | SILLA GIRATORIA | 1139.05 |
| ANT-00050273 | SILLON 2 ASIENTOS | 7159.2 |
| ANT-00050272 | SILLON 2 ASIENTOS | 7159.2 |
| ANT-00050271 | ARCHIVERO 2 1/2 CAJONES | 2978.25 |
| ANT-00050269 | EXTENSION DE ESCRITORIO | 3776.25 |
| ANT-00050268 | ESCRITORIO EJECUTIVO | 3301.25 |
| ANT-00050267 | SILLON EJECUTIVO C/CODERAS | 4464.05 |
| 00000916 | ARCHIVERO 4 CAJONES | 0 |
| ANT-D1401801 | ARCHIVERO 3 CAJONES | 0 |
| ANT-00049670 | MOUSE | 0 |
| ANT-00049669 | TECLADO | 0 |
| ANT-00049668 | PC ALL-ONE DE ESCRITORIO | 6982.04 |
| ANT-00049541 | MOUSE | 0 |
| ANT-00049540 | TECLADO | 0 |
| ANT-00049539 | PC ALL-ONE DE ESCRITORIO | 6982.04 |
| ANT-00049520 | MOUSE | 0 |
| ANT-00049519 | TECLADO | 0 |
| ANT-00049518 | PC ALL-ONE DE ESCRITORIO | 6982.04 |
| ANT-00049588 | MOUSE | 0 |
| ANT-00049587 | TECLADO | 0 |
| ANT-00049586 | PC ALL-ONE DE ESCRITORIO | 6982.04 |

| | | |
|---|---|---|
| ANT-00049508 | MOUSE | 0 |
| ANT-00049507 | TECLADO | 0 |
| ANT-00049506 | PC ALL-ONE DE ESCRITORIO | 6982.04 |
| ANT-00049551 | IMPRESORA | 5973.84 |
| ANT-00049919 | ARCHIVERO 4 CAJONES | 3136.64 |
| 00003403 | PERCHERO | 0 |
| 00000465 | VITRINA P/BANDERA | 0 |
| 00000151 | MESA DE CENTRO | 1 |
| 00001252 | SILLON SEMI-EJECUTIVO C/CODERAS | 0 |
| 00001193 | LOCKER | 0 |
| 00003419 | ARCHIVERO 4 CAJONES | 0 |
| 00002997 | MESA DE TRABAJO | 0 |
| 00003428 | PERCHERO | 0 |
| 00003421 | PERCHERO | 0 |
| 00001752 | ARCHIVERO 2 CAJONES | 0 |
| 00003661 | TELEFONO | 0 |
| 00003658 | SILLA GIRATORIA | 0 |
| 00003659 | MONITOR | 0 |
| 00003657 | ESCRITORIO SECRETARIAL | 0 |
| 00003656 | ARCHIVERO 3 CAJONES | 0 |
| ANT-00050483 | REGULADOR | 0 |
| 00003670 | MONITOR | 0 |
| 00003669 | C P U | 0 |
| 00003668 | ESCRITORIO SECRETARIAL | 0 |
| 00003667 | ESCRITORIO SECRETARIAL | 0 |
| 00003666 | TELEFONO | 0 |
| 00003664 | SILLA FIJA C/CODERAS | 0 |
| 00003662 | ESCRITORIO C/LATERAL | 0 |
| 00001743 | ARCHIVERO 2 CAJONES | 0 |
| ANT-00050482 | REGULADOR | 0 |
| 00003672 | SILLA FIJA C/CODERAS | 0 |
| 00003671 | SILLA GIRATORIA | 0 |
| 00003665 | SILLA FIJA C/CODERAS | 0 |
| 00003663 | SILLON EJECUTIVO | 0 |
| 00003660 | C P U | 0 |
| ANT-00031433 | SACAPUNTAS ELECTRICO | 0 |
| ANT-A0000357 | C P U | 0 |
| 00019754 | MUEBLE O MESA P/COMPUTADORA | 0 |
| 00017794 | ARCHIVERO 4 CAJONES | 0 |
| ANT-00048672 | SILLA FIJA | 0 |
| ANT-00048673 | SILLA FIJA | 0 |
| ANT-D1400929 | SILLA FIJA | 0 |
| ANT-00048897 | SILLA FIJA | 0 |
| ANT-D1400949 | SILLA FIJA | 0 |
| ANT-00048893 | SILLA FIJA | 9744.67 |
| ANT-D1400945 | SILLA FIJA | 0 |
| ANT-D1400927 | SILLA FIJA | 0 |
| ANT-D1400940 | SILLA FIJA | 0 |
| ANT-00048894 | SILLA FIJA | 0 |
| ANT-D1400963 | SILLON EJECUTIVO C/CODERAS | 0 |
| ANT-00048898 | SILLA FIJA | 0 |
| ANT-D1400930 | SILLA FIJA | 0 |
| ANT-D1400944 | SILLA FIJA | 0 |
| ANT-D1400942 | SILLA FIJA | 0 |
| ANT-D1400962 | VITRINA | 0 |
| ANT-00048671 | SILLA FIJA | 0 |
| ANT-D1400951 | SILLA FIJA | 0 |
| ANT-00048896 | SILLA FIJA | 0 |
| ANT-D1400928 | SILLA FIJA | 0 |
| ANT-D1400948 | SILLA FIJA | 0 |
| ANT-D1400969 | SILLON EJECUTIVO C/CODERAS | 0 |
| ANT-00048895 | SILLA FIJA | 0 |
| ANT-00049697 | IMPRESORA | 5972.84 |
| ANT-D1400965 | PERCHERO | 0 |
| ANT-D1400964 | SILLON EJECUTIVO C/CODERAS | 0 |
| ANT-00048899 | SILLA FIJA | 0 |
| ANT-D1400935 | SILLA FIJA | 0 |
| ANT-00048892 | SILLA FIJA | 0 |
| ANT-00049907 | IMPRESORA | 5972.84 |
| ANT-00045833 | SACAPUNTAS ELECTRICO | 243.6 |
| ANT-00045608 | C P U | 12224.08 |

| | | |
|---|---|---|
| ANT-00045609 | MONITOR | 2427.88 |
| ANT-00048900 | ENFRIADOR Y CALENTADOR DE AGUA | 0 |
| ANT-00031533 | MONITOR | 0 |
| ANT-00045993 | MOUSE | 0 |
| ANT-00045991 | MONITOR | 5226 |
| ANT-00031422 | ESCRITORIO EJECUTIVO | 0 |
| ANT-00031416 | SILLA GIRATORIA | 0 |
| ANT-00031412 | SILLA FIJA C/CODERAS | 0 |
| ANT-00043354 | MUEBLE O MESA P/COMPUTADORA | 0 |
| ANT-00028445 | SILLA FIJA | 0 |
| ANT-00042511 | MAQUINA DE ESCRIBIR MECANICA | 0 |
| ANT-00042915 | IMPRESORA LASER | 7578.5 |
| ANT-00043350 | ESCRITORIO EJECUTIVO | 0 |
| ANT-00034518 | C P U | 0 |
| ANT-00033227 | ESCRITORIO SECRETARIAL | 0 |
| ANT-00019986 | ARCHIVERO 4 CAJONES | 0 |
| ANT-00019833 | IMPRESORA MATRIZ | 0 |
| ANT-00034015 | REGULADOR | 0 |
| ANT-00033224 | VENTILADOR DE PEDESTAL | 0 |
| ANT-00014395 | ARCHIVERO 4 CAJONES | 0 |
| ANT-00014377 | ESCRITORIO EJECUTIVO | 0 |
| ANT-00046436 | ESCRITORIO EJECUTIVO | 0 |
| ANT-00039402 | VENTILADOR DE PEDESTAL | 0 |
| ANT-00028012 | REGULADOR | 0 |
| ANT-00045333 | IMPRESORA LASER | 11043.2 |
| ANT-00036359 | C P U | 0 |
| ANT-00036254 | FAX | 0 |
| ANT-00034011 | GABINETE | 0 |
| ANT-00034009 | APENDICE SEMANARIO JUDICIAL | 0 |
| ANT-00034008 | APENDICE SEMANARIO JUDICIAL | 0 |
| ANT-A0000332 | MONITOR | 0 |
| ANT-00043357 | ASTA Y BANDERA | 0 |
| ANT-00033221 | MUEBLE O MESA P/COMPUTADORA | 0 |
| ANT-00028769 | EXTINGUIDOR | 0 |
| ANT-00028424 | SILLA SECRETARIAL C/RODAJAS | 0 |
| ANT-00028423 | SILLA SECRETARIAL C/RODAJAS | 0 |
| ANT-00043349 | MESA P/MAQUINA DE ESCRIBIR | 0 |
| ANT-00028420 | SILLON EJECUTIVO C/CODERAS | 0 |
| ANT-00028316 | CREDENZA C/LIBRERO | 0 |
| ANT-00028314 | ESCRITORIO EJECUTIVO | 0 |
| ANT-00028290 | ESCRITORIO EJECUTIVO | 0 |
| ANT-00028289 | ESCRITORIO SECRETARIAL | 0 |
| ANT-00046438 | ESCRITORIO SECRETARIAL | 0 |
| ANT-00027969 | ESCRITORIO SECRETARIAL | 0 |
| ANT-00027968 | ESCRITORIO EJECUTIVO | 0 |
| ANT-00024791 | IMPRESORA MATRIZ | 0 |
| ANT-00014346 | COLECCION JURISPRUDENCIA | 0 |
| ANT-00047145 | VITRINA P/BANDERA | 0 |
| ANT-00028296 | ESCRITORIO EJECUTIVO | 0 |
| ANT-00031418 | MUEBLE O MESA P/COMPUTADORA | 0 |
| ANT-00028426 | SILLA SECRETARIAL C/RODAJAS | 0 |
| ANT-00028444 | SILLA FIJA | 0 |
| ANT-00028437 | ARCHIVERO 4 CAJONES | 0 |
| ANT-00028436 | LIBRERO | 0 |
| ANT-00028429 | EXTINGUIDOR | 0 |
| ANT-00028425 | SILLA SECRETARIAL C/RODAJAS | 0 |
| ANT-00034339 | C P U | 0 |
| ANT-00031413 | COLECCION JURISPRUDENCIA | 0 |
| ANT-00031442 | ARCHIVERO 4 CAJONES | 0 |
| ANT-00031419 | ESCRITORIO EJECUTIVO | 0 |
| ANT-00019835 | IMPRESORA MATRIZ | 0 |
| ANT-00043348 | REGULADOR | 0 |
| ANT-00037342 | REGULADOR | 0 |
| ANT-00031436 | MUEBLE O MESA P/COMPUTADORA | 0 |
| ANT-00024774 | C P U | 0 |
| ANT-00031444 | MUEBLE O MESA P/COMPUTADORA | 0 |
| ANT-00031441 | ARCHIVERO 4 CAJONES | 0 |
| ANT-00031440 | ARCHIVERO 4 CAJONES | 0 |
| ANT-00048891 | MUEBLE O MESA P/COMPUTADORA | 0 |
| ANT-00014382 | ARCHIVERO 3 CAJONES + CAJA DE SEGURIDAD | 0 |
| ANT-00014381 | ARCHIVERO 4 CAJONES | 0 |

| | | |
|---|---|---|
| ANT-00031431 | ARCHIVERO 4 CAJONES | 0 |
| ANT-00043362 | MESA MULTIUSOS | 0 |
| ANT-00028446 | SILLA FIJA | 0 |
| ANT-00031411 | VENTILADOR DE PEDESTAL | 0 |
| ANT-00037345 | REGULADOR | 0 |
| ANT-00045691 | TECLADO | 0 |
| ANT-00045822 | MOUSE | 0 |
| ANT-00045698 | TECLADO | 0 |
| ANT-00045787 | ROUTER | 538.24 |
| ANT-00045793 | REGULADOR | 323.64 |
| ANT-00045792 | REGULADOR | 323.64 |
| ANT-00045791 | REGULADOR | 323.64 |
| ANT-00045789 | TARJETA INALAMBRICA | 164.72 |
| ANT-00045788 | TARJETA INALAMBRICA | 164.72 |
| ANT-00045786 | TARJETA INALAMBRICA | 164.72 |
| ANT-D1402759 | MUEBLE O MESA P/COMPUTADORA | 0 |
| ANT-D1402758 | ESCRITORIO SECRETARIAL | 0 |
| ANT-D1402757 | ESCRITORIO SECRETARIAL | 0 |
| ANT-D1402756 | ESCRITORIO SECRETARIAL | 0 |
| ANT-00045847 | SILLA FIJA C/CODERAS | 336.4 |
| ANT-00045704 | SILLA FIJA C/CODERAS | 336.4 |
| ANT-00045703 | SILLA FIJA C/CODERAS | 336.4 |
| ANT-00045702 | SILLA FIJA C/CODERAS | 336.4 |
| ANT-00045701 | SILLA FIJA C/CODERAS | 336.4 |
| ANT-00045700 | SILLA FIJA C/CODERAS | 336.4 |
| ANT-00045699 | SILLA FIJA C/CODERAS | 336.4 |
| ANT-00045697 | C P U | 9571.56 |
| ANT-00045821 | MOUSE | 0 |
| ANT-00045694 | TECLADO | 0 |
| ANT-00045693 | C P U | 9571.56 |
| ANT-00045692 | MONITOR | 1572.96 |
| ANT-00045820 | MOUSE | 0 |
| ANT-00045690 | C P U | 9571.56 |
| ANT-00045689 | MONITOR | 1572.96 |
| ANT-00045705 | IMPRESORA | 6264 |
| ANT-00049999 | ARCHIVERO 2 1/2 CAJONES | 3161 |
| ANT-00049998 | ARCHIVERO 2 1/2 CAJONES | 3161 |
| ANT-00050007 | SILLA PARA NIÑOS | 1274.84 |
| ANT-00049994 | MESA REDONDA | 2482.4 |
| ANT-00050005 | SILLA PARA NIÑOS | 1274.84 |
| ANT-00050003 | SILLA PARA NIÑOS | 1274.84 |
| ANT-00049995 | SILLA PARA NIÑOS | 1274.84 |
| ANT-00050001 | ARCHIVERO 1 1/2 CAJONES | 2882.6 |
| ANT-00049997 | ARCHIVERO 2 1/2 CAJONES | 3161 |
| ANT-00049992 | SILLA FIJA RESPALDO ALTO | 3652.84 |
| ANT-00049991 | SILLA FIJA RESPALDO ALTO | 3652.84 |
| ANT-00049990 | ARCHIVERO 1 1/2 CAJONES | 2882.6 |
| ANT-00049988 | ESCRITORIO EJECUTIVO | 4379 |
| ANT-00049932 | ASTA Y BANDERA | 2807.2 |
| ANT-00025431 | ARCHIVERO 4 CAJONES | 0 |
| ANT-A0002331 | SILLA VISITA C/BRAZOS | 0 |
| 00000754 | ARCHIVERO 4 CAJONES | 0 |
| ANT-A0002383 | SILLA DE VISITA | 0 |
| ANT-A0002371 | ESCRITORIO C/LATERAL | 0 |
| ANT-00025438 | ARCHIVERO 4 CAJONES | 0 |
| ANT-D1400477 | ARCHIVERO 4 CAJONES | 0 |
| ANT-A0002414 | ARCHIVERO 3 CAJONES | 0 |
| ANT-A0002389 | SILLA DE VISITA | 0 |
| ANT-A0002365 | SILLA DE VISITA | 0 |
| ANT-A0002363 | SILLA DE VISITA | 0 |
| ANT-A0002351 | ESCRITORIO C/LATERAL | 0 |
| ANT-A0002426 | SILLA VISITA C/BRAZOS | 0 |
| ANT-A0002408 | SILLA DE VISITA | 0 |
| 00000219 | LIBRERO 3 ENTREPAÑOS C/CRISTAL | 0 |
| ANT-D1400467 | ARCHIVERO 4 CAJONES | 0 |
| ANT-C0000587 | TELEFONO | 0 |
| ANT-C0000582 | TELEFONO | 0 |
| ANT-A0002377 | ESCRITORIO RECTANGULAR | 0 |
| ANT-A0002420 | SILLA SECRETARIAL GIRATORIA | 0 |
| ANT-A0002394 | SILLA DE VISITA | 0 |
| ANT-A0002358 | SILLA SECRETARIAL GIRATORIA | 0 |

| | | |
|---|---|---|
| ANT-D1400423 | ARCHIVERO 4 CAJONES | 0 |
| ANT-D1400427 | ARCHIVERO 4 CAJONES | 0 |
| ANT-A0004092 | CORTINA CON RODILLO MANUAL | 0 |
| ANT-A0004091 | CORTINA CON RODILLO MANUAL | 0 |
| ANT-A0004090 | CORTINA CON RODILLO MANUAL | 0 |
| ANT-A0004089 | CORTINA CON RODILLO MANUAL | 0 |
| ANT-00045655 | SACAPUNTAS ELECTRICO | 243.6 |
| ANT-00028924 | REGULADOR | 0 |
| ANT-00024694 | FRIGOBAR | 0 |
| ANT-00025451 | ARCHIVERO 4 CAJONES | 0 |
| ANT-00025450 | ARCHIVERO 4 CAJONES | 0 |
| ANT-00025449 | ARCHIVERO 4 CAJONES | 0 |
| ANT-00025441 | ARCHIVERO 4 CAJONES | 0 |
| ANT-00025443 | ARCHIVERO 4 CAJONES | 0 |
| ANT-00025442 | ARCHIVERO 4 CAJONES | 0 |
| ANT-00025440 | ARCHIVERO 4 CAJONES | 0 |
| ANT-00025437 | ARCHIVERO 4 CAJONES | 0 |
| ANT-00025436 | ARCHIVERO 4 CAJONES | 0 |
| ANT-00029439 | C P U | 0 |
| ANT-00034923 | COLECCION JURISPRUDENCIA | 0 |
| ANT-00036607 | ASTA Y BANDERA | 0 |
| ANT-00045338 | IMPRESORA LASER | 11043.2 |
| ANT-A0002341 | SILLON EJECUTIVO C/CODERAS | 0 |
| ANT-A0002340 | ESCRITORIO C/LATERAL | 0 |
| ANT-C0000583 | TELEFONO | 0 |
| ANT-A0002339 | MONITOR C/BOCINAS | 0 |
| ANT-A0002338 | C P U | 0 |
| ANT-A0002337 | SILLA SECRETARIAL GIRATORIA | 0 |
| ANT-A0002336 | ESCRITORIO C/LATERAL | 0 |
| ANT-A0002335 | MONITOR | 0 |
| ANT-A0002334 | C P U | 0 |
| ANT-A0002333 | IMPRESORA | 0 |
| ANT-A0002332 | SILLA VISITA C/BRAZOS | 0 |
| ANT-A0002330 | SILLA VISITA C/BRAZOS | 0 |
| ANT-A0002329 | SILLON EJECUTIVO C/CODERAS | 0 |
| ANT-A0002328 | CREDENZA 4 PTAS. | 0 |
| ANT-A0002327 | ARCHIVERO 3 CAJONES | 0 |
| ANT-A0002326 | ESCRITORIO C/LATERAL | 0 |
| ANT-C0000590 | TELEFONO | 0 |
| ANT-A0002342 | SILLA DE VISITA | 0 |
| ANT-00034920 | APENDICE SEMANARIO JUDICIAL | 0 |
| ANT-D1400476 | ARCHIVERO 4 CAJONES | 0 |
| ANT-D1400475 | ARCHIVERO 4 CAJONES | 0 |
| ANT-D1400474 | ARCHIVERO 4 CAJONES | 0 |
| ANT-D1400473 | ARCHIVERO 4 CAJONES | 0 |
| ANT-00036940 | REGULADOR | 0 |
| ANT-A0002352 | SILLON EJECUTIVO C/CODERAS | 0 |
| ANT-C0000584 | TELEFONO | 0 |
| ANT-A0002350 | MONITOR C/BOCINAS | 0 |
| ANT-00042417 | MONITOR | 2056.2 |
| ANT-00037865 | C P U | 0 |
| ANT-A0002425 | SILLA VISITA C/BRAZOS | 0 |
| ANT-A0002424 | SILLA VISITA C/BRAZOS | 0 |
| ANT-A0002423 | SILLA SECRETARIAL GIRATORIA | 0 |
| ANT-A0002422 | SILLA SECRETARIAL GIRATORIA | 0 |
| ANT-A0002421 | ESCRITORIO | 0 |
| ANT-C0000589 | TELEFONO | 0 |
| ANT-A0002419 | SILLA SECRETARIAL GIRATORIA | 0 |
| ANT-A0002418 | SILLA SECRETARIAL GIRATORIA | 0 |
| ANT-A0002417 | MONITOR C/BOCINAS | 0 |
| ANT-A0002416 | C P U | 0 |
| ANT-A0002415 | IMPRESORA | 0 |
| ANT-A0002413 | SILLA DE VISITA | 0 |
| ANT-A0002412 | SILLA DE VISITA | 0 |
| ANT-A0002411 | SILLA SECRETARIAL GIRATORIA | 0 |
| ANT-A0002410 | ESCRITORIO C/LATERAL | 0 |
| ANT-A0002409 | ARCHIVERO 3 CAJONES | 0 |
| ANT-A0002407 | SILLA DE VISITA | 0 |
| ANT-A0002406 | SILLA SECRETARIAL GIRATORIA | 0 |
| ANT-A0002405 | ESCRITORIO C/LATERAL | 0 |
| ANT-A0002404 | MONITOR C/BOCINAS | 0 |

| | | |
|---|---|---|
| ANT-A0002403 | C P U | 0 |
| ANT-A0002402 | IMPRESORA | 0 |
| ANT-A0002401 | ARCHIVERO 3 CAJONES | 0 |
| ANT-A0002400 | SILLA DE VISITA | 0 |
| ANT-A0002399 | SILLA DE VISITA | 0 |
| ANT-A0002398 | SILLA SECRETARIAL GIRATORIA | 0 |
| ANT-A0002397 | ESCRITORIO C/LATERAL | 0 |
| ANT-A0002396 | SILLA DE VISITA | 0 |
| ANT-A0002395 | SILLA DE VISITA | 0 |
| ANT-A0002393 | SILLA DE VISITA | 0 |
| ANT-A0002392 | SILLA DE VISITA | 0 |
| ANT-A0002391 | SILLA DE VISITA | 0 |
| ANT-A0002390 | MESA REDONDA | 0 |
| ANT-C0000588 | TELEFONO | 0 |
| ANT-A0002388 | SILLA DE VISITA | 0 |
| ANT-A0002387 | SILLA DE VISITA | 0 |
| ANT-A0002386 | SILLA DE VISITA | 0 |
| ANT-A0002385 | SILLA DE VISITA | 0 |
| ANT-A0002384 | SILLA DE VISITA | 0 |
| ANT-A0002382 | SILLA DE VISITA | 0 |
| ANT-A0002381 | MESA DE TRABAJO | 0 |
| ANT-A0002380 | MONITOR C/BOCINAS | 0 |
| ANT-A0002379 | C P U | 0 |
| ANT-A0002378 | SILLA SECRETARIAL GIRATORIA | 0 |
| ANT-A0002376 | ARCHIVERO 3 CAJONES | 0 |
| ANT-A0002375 | SILLA DE VISITA | 0 |
| ANT-A0002374 | SILLA DE VISITA | 0 |
| ANT-A0002373 | SILLA DE VISITA | 0 |
| ANT-A0002372 | SILLON EJECUTIVO C/CODERAS | 0 |
| ANT-C0000586 | TELEFONO | 0 |
| ANT-A0002370 | MONITOR C/BOCINAS | 0 |
| ANT-A0002369 | C P U | 0 |
| ANT-A0002368 | SILLA SECRETARIAL GIRATORIA | 0 |
| ANT-A0002367 | ESCRITORIO RECTANGULAR | 0 |
| ANT-A0002366 | ARCHIVERO 3 CAJONES | 0 |
| ANT-00044613 | C P U | 5065.75 |
| ANT-00048369 | IMPRESORA LASER | 0 |
| ANT-00036886 | REGULADOR | 0 |
| ANT-A0002364 | SILLA DE VISITA | 0 |
| ANT-A0002362 | SILLON EJECUTIVO C/CODERAS | 0 |
| ANT-A0002361 | ESCRITORIO C/LATERAL | 0 |
| ANT-C0000585 | TELEFONO | 0 |
| ANT-A0002360 | MONITOR C/BOCINAS | 0 |
| ANT-A0002359 | C P U | 0 |
| ANT-A0002357 | ESCRITORIO RECTANGULAR | 0 |
| ANT-A0002356 | ARCHIVERO 3 CAJONES | 0 |
| ANT-A0002355 | SILLA DE VISITA | 0 |
| ANT-A0002354 | SILLA DE VISITA | 0 |
| ANT-A0002353 | SILLA DE VISITA | 0 |
| ANT-A0002349 | C P U | 0 |
| ANT-A0002348 | IMPRESORA | 0 |
| ANT-A0002347 | SILLA SECRETARIAL GIRATORIA | 0 |
| ANT-A0002346 | ESCRITORIO RECTANGULAR | 0 |
| ANT-A0002345 | ARCHIVERO 3 CAJONES | 0 |
| ANT-A0002344 | SILLA DE VISITA | 0 |
| ANT-A0002343 | SILLA DE VISITA | 0 |
| ANT-A0002427 | SILLA VISITA C/BRAZOS | 0 |
| ANT-00036941 | REGULADOR | 0 |
| ANT-00036885 | REGULADOR | 0 |
| ANT-R0001815 | ARCHIVERO 3 CAJONES | 0 |
| ANT-00040866 | IMPRESORA LASER | 0 |
| ANT-00021712 | ARCHIVERO 4 CAJONES | 0 |
| ANT-00042876 | IMPRESORA LASER | 7578.5 |
| ANT-00031153 | APENDICE SEMANARIO JUDICIAL | 0 |
| ANT-00036622 | ARCHIVERO 4 CAJONES | 0 |
| ANT-00036618 | REGULADOR | 0 |
| ANT-00012212 | ENGRAPADORA USO RUDO | 0 |
| ANT-00025461 | ARCHIVERO 4 CAJONES | 0 |
| ANT-00025456 | ARCHIVERO 4 CAJONES | 0 |
| ANT-00025454 | ARCHIVERO 4 CAJONES | 0 |
| ANT-00025453 | ARCHIVERO 4 CAJONES | 0 |

| | | |
|---|---|---|
| ANT-00025452 | ARCHIVERO 4 CAJONES | 0 |
| ANT-00047959 | REGULADOR | 0 |
| ANT-00002536 | IMPRESORA MATRIZ | 0 |
| ANT-00006490 | MAQUINA DE ESCRIBIR MECANICA | 0 |
| ANT-00002523 | REGULADOR | 0 |
| ANT-00031159 | ARCHIVERO 4 CAJONES | 0 |
| ANT-00036883 | REGULADOR | 0 |
| ANT-00047046 | REGULADOR | 0 |
| 00000144 | MESA P/MAQUINA DE ESCRIBIR | 1 |
| 00000142 | ESQUINERO | 1 |
| 00000572 | ARCHIVERO 4 CAJONES | 0 |
| ANT-00025435 | ARCHIVERO 4 CAJONES | 0 |
| ANT-00025434 | ARCHIVERO 4 CAJONES | 0 |
| ANT-00025432 | ARCHIVERO 4 CAJONES | 0 |
| ANT-00002869 | IMPRESORA MATRIZ | 0 |
| ANT-D1401102 | MESA P/MAQUINA DE ESCRIBIR | 0 |
| ANT-D1401096 | VENTILADOR DE PEDESTAL | 0 |
| ANT-D1401095 | VENTILADOR DE PEDESTAL | 0 |
| ANT-D1401094 | LIBRERO | 0 |
| ANT-D1401091 | SILLON EJECUTIVO | 0 |
| ANT-D1401099 | VENTILADOR DE PEDESTAL | 0 |
| ANT-D1401097 | PERCHERO | 0 |
| ANT-D1401092 | MUEBLE O MESA P/COMPUTADORA | 0 |
| ANT-D1401089 | SILLA FIJA C/CODERAS | 0 |
| ANT-D1401100 | MESA P/MAQUINA DE ESCRIBIR | 0 |
| ANT-D1401101 | MESA P/MAQUINA DE ESCRIBIR | 0 |
| ANT-D1401098 | PERCHERO | 0 |
| ANT-D1401086 | SILLA FIJA C/CODERAS | 0 |
| ANT-D1401093 | MUEBLE O MESA P/COMPUTADORA | 0 |
| ANT-D1401090 | SILLA FIJA C/CODERAS | 0 |
| ANT-D1401088 | SILLA FIJA C/CODERAS | 0 |
| ANT-00049850 | SACAPUNTAS ELECTRICO | 243.6 |
| ANT-00049736 | MOUSE | 0 |
| ANT-00049735 | TECLADO | 0 |
| ANT-00049727 | MOUSE | 0 |
| ANT-00049726 | TECLADO | 0 |
| ANT-00049724 | IMPRESORA | 5972.84 |
| ANT-00049723 | IMPRESORA | 5972.84 |
| ANT-D1600327 | MONITOR | 0 |
| ANT-D1600287 | MONITOR | 0 |
| ANT-D1600282 | MONITOR | 0 |
| ANT-D1600433 | C P U | 0 |
| ANT-D1401087 | SILLA FIJA C/CODERAS | 0 |
| ANT-D1401085 | PERCHERO | 0 |
| ANT-00014550 | ARCHIVERO 4 CAJONES | 0 |
| ANT-00038443 | C P U | 0 |
| ANT-00038444 | C P U | 0 |
| ANT-00034781 | ANAQUEL O ESTANTE | 0 |
| ANT-00028082 | IMPRESORA MATRIZ | 0 |
| ANT-00029978 | ANAQUEL O ESTANTE | 0 |
| ANT-00038484 | C P U | 0 |
| ANT-00039333 | MONITOR | 0 |
| ANT-00029981 | ANAQUEL O ESTANTE | 0 |
| ANT-00029980 | ANAQUEL O ESTANTE | 0 |
| ANT-00040706 | MUEBLE O MESA P/COMPUTADORA | 0 |
| ANT-00033543 | APENDICE SEMANARIO JUDICIAL | 0 |
| ANT-00039309 | MONITOR | 0 |
| ANT-00040707 | MONITOR | 0 |
| ANT-00044268 | MONITOR | 0 |
| ANT-00036377 | C P U | 0 |
| ANT-00039643 | IMPRESORA LASER | 0 |
| ANT-00039642 | IMPRESORA LASER | 0 |
| ANT-00040847 | FAX | 0 |
| ANT-00042951 | IMPRESORA LASER | 7578.5 |
| ANT-00038442 | C P U | 0 |
| ANT-00038441 | C P U | 0 |
| ANT-00038445 | C P U | 0 |
| ANT-00048296 | ARCHIVERO 4 CAJONES | 0 |
| ANT-00040845 | SILLA FIJA | 0 |
| ANT-00040843 | SILLA FIJA | 0 |
| ANT-00048306 | SILLA FIJA | 0 |

| | | |
|---|---|---|
| ANT-00047492 | VENTILADOR DE PEDESTAL | 0 |
| ANT-00043964 | C P U | 0 |
| ANT-00038285 | MONITOR | 0 |
| ANT-00038482 | C P U | 0 |
| ANT-00029982 | ANAQUEL O ESTANTE | 0 |
| ANT-00029983 | ANAQUEL O ESTANTE | 0 |
| ANT-00029984 | ANAQUEL O ESTANTE | 0 |
| ANT-00029970 | ANAQUEL O ESTANTE | 0 |
| ANT-00029972 | ANAQUEL O ESTANTE | 0 |
| ANT-00029973 | ANAQUEL O ESTANTE | 0 |
| ANT-00029974 | ANAQUEL O ESTANTE | 0 |
| ANT-00046852 | SILLA GIRATORIA | 0 |
| ANT-00043961 | ESCRITORIO SECRETARIAL | 0 |
| ANT-00048831 | REGULADOR | 0 |
| ANT-00047484 | MUEBLE O MESA P/COMPUTADORA | 0 |
| ANT-00047483 | SILLA GIRATORIA | 0 |
| ANT-00048301 | ESCRITORIO SECRETARIAL | 0 |
| ANT-00047482 | ESCRITORIO EJECUTIVO | 0 |
| ANT-00046428 | ESCRITORIO SECRETARIAL | 0 |
| ANT-00048297 | ARCHIVERO 4 CAJONES | 0 |
| ANT-00040694 | GABINETE | 0 |
| ANT-00046430 | ARCHIVERO 4 CAJONES | 0 |
| ANT-00043046 | ARCHIVERO 3 CAJONES + CAJA DE SEGURIDAD | 0 |
| ANT-00048298 | ARCHIVERO 4 CAJONES | 0 |
| ANT-00035757 | ESCRITORIO EJECUTIVO | 0 |
| ANT-00040705 | REGULADOR | 0 |
| ANT-00048638 | SILLA FIJA | 0 |
| ANT-00046853 | SILLA GIRATORIA | 0 |
| ANT-00048827 | ARCHIVERO 4 CAJONES | 0 |
| ANT-00048826 | ARCHIVERO 4 CAJONES | 0 |
| ANT-00048828 | ARCHIVERO 4 CAJONES | 0 |
| ANT-00048825 | ARCHIVERO 4 CAJONES | 0 |
| ANT-00048300 | ARCHIVERO 4 CAJONES | 0 |
| ANT-00048824 | ARCHIVERO 4 CAJONES | 0 |
| ANT-00048304 | MESA MULTIUSOS | 0 |
| ANT-00047491 | MUEBLE O MESA P/COMPUTADORA | 0 |
| ANT-00048829 | ESCRITORIO SECRETARIAL | 0 |
| ANT-00044270 | ANAQUEL O ESTANTE | 0 |
| ANT-00047488 | ANAQUEL O ESTANTE | 0 |
| ANT-00034782 | ANAQUEL O ESTANTE | 0 |
| ANT-00043047 | ANAQUEL O ESTANTE | 0 |
| ANT-00022788 | GABINETE | 0 |
| ANT-00048305 | SILLA FIJA C/CODERAS | 0 |
| ANT-00014633 | COLECCION JURISPRUDENCIA | 0 |
| ANT-00046426 | ASTA Y BANDERA | 0 |
| ANT-00031483 | COLECCION JURISPRUDENCIA | 0 |
| ANT-00028767 | EXTINGUIDOR | 0 |
| ANT-00038790 | MUEBLE O MESA P/COMPUTADORA | 0 |
| ANT-00044271 | ANAQUEL O ESTANTE | 0 |
| ANT-00044272 | ARCHIVERO 4 CAJONES | 0 |
| ANT-00033544 | SILLA GIRATORIA | 0 |
| ANT-00048830 | ESCRITORIO SECRETARIAL | 0 |
| ANT-00048303 | BANCA 3 ASIENTOS | 0 |
| ANT-00047487 | SILLA FIJA | 0 |
| ANT-00040703 | MAQUINA DE ESCRIBIR MECANICA | 0 |
| ANT-00048295 | ARCHIVERO 4 CAJONES | 0 |
| ANT-00028693 | EXTINGUIDOR | 0 |
| ANT-D1600296 | MONITOR | 0 |
| ANT-D1600380 | C P U | 0 |
| ANT-00049783 | IMPRESORA | 5972.84 |
| ANT-00045867 | C P U | 9959.76 |
| ANT-00045858 | SACAPUNTAS ELECTRICO | 243.6 |
| ANT-00045878 | MONITOR | 1572.96 |
| ANT-00045877 | TECLADO | 0 |
| ANT-00045876 | MOUSE | 0 |
| ANT-00045875 | C P U | 9959.76 |
| ANT-00045874 | C P U | 9959.76 |
| ANT-00045873 | MOUSE | 0 |
| ANT-00045871 | MONITOR | 1572.96 |
| ANT-00045869 | TECLADO | 0 |
| ANT-00045868 | MOUSE | 0 |

| | | |
|---|---|---|
| ANT-D1600379 | C P U | 0 |
| ANT-D1600325 | MONITOR | 0 |
| ANT-D1600427 | C P U | 0 |
| ANT-00045870 | MONITOR | 1572.96 |
| ANT-D1401577 | SILLA GIRATORIA | 0 |
| ANT-D1401576 | SILLA GIRATORIA | 0 |
| ANT-D1401592 | SILLA FIJA C/CODERAS | 0 |
| ANT-D1401588 | SILLA GIRATORIA C/CODERAS | 0 |
| ANT-D1401580 | SILLA GIRATORIA C/CODERAS | 0 |
| ANT-D1401582 | SILLA GIRATORIA | 0 |
| ANT-D1401583 | SILLON EJECUTIVO C/CODERAS | 0 |
| ANT-D1401579 | SILLA GIRATORIA | 0 |
| ANT-D1401578 | SILLA GIRATORIA | 0 |
| ANT-D1401585 | SILLA FIJA C/CODERAS | 0 |
| ANT-D1401586 | SILLA FIJA C/CODERAS | 0 |
| ANT-D1401584 | SILLA FIJA C/CODERAS | 0 |
| ANT-D1401587 | SILLA FIJA C/CODERAS | 0 |
| ANT-D1401574 | SILLON EJECUTIVO C/CODERAS | 0 |
| ANT-D1401559 | PERCHERO | 0 |
| ANT-D1401561 | ESCRITORIO SECRETARIAL | 0 |
| ANT-D1401558 | SILLON 3 ASIENTOS | 0 |
| ANT-D1401590 | SILLA FIJA C/CODERAS | 0 |
| ANT-D1401591 | SILLA FIJA C/CODERAS | 0 |
| ANT-00045872 | TECLADO | 0 |
| ANT-D1401662 | ARCHIVERO | 0 |
| ANT-D1401658 | ARCHIVERO | 0 |
| ANT-D1401659 | ARCHIVERO | 0 |
| ANT-00013676 | COLECCION JURISPRUDENCIA | 0 |
| ANT-D1401593 | SILLON EJECUTIVO C/CODERAS | 0 |
| ANT-D1401581 | SILLON EJECUTIVO C/CODERAS | 0 |
| ANT-D1401589 | SILLA FIJA C/CODERAS | 0 |
| ANT-D1401594 | SILLON 3 ASIENTOS | 0 |
| ANT-00033534 | VITRINA DE PARED | 0 |
| ANT-00033532 | COLECCION JURISPRUDENCIA | 0 |
| ANT-R0300383 | SILLA FIJA C/CODERAS | 0 |
| ANT-R0300382 | SILLA FIJA C/CODERAS | 0 |
| ANT-R0300380 | SILLA FIJA C/CODERAS | 0 |
| ANT-00043854 | VITRINA P/BANDERA | 0 |
| ANT-00039459 | MONITOR | 0 |
| ANT-00043009 | MUEBLE O MESA P/COMPUTADORA | 0 |
| ANT-00048069 | PORTATECLADO | 0 |
| ANT-00041628 | ARCHIVERO COLGANTE | 0 |
| ANT-00046331 | ESCRITORIO SECRETARIAL | 0 |
| ANT-00041673 | CREDENZA ABIERTA | 0 |
| ANT-00041631 | ARCHIVERO COLGANTE | 0 |
| ANT-00048466 | MESA DE TRABAJO | 0 |
| ANT-00041643 | MUEBLE O MESA P/COMPUTADORA | 0 |
| ANT-00046330 | MUEBLE O MESA P/COMPUTADORA | 0 |
| ANT-00042937 | IMPRESORA LASER | 7578.5 |
| ANT-00033986 | ARCHIVERO 4 CAJONES | 0 |
| ANT-00033987 | ARCHIVERO 4 CAJONES | 0 |
| ANT-00031290 | COLECCION JURISPRUDENCIA | 0 |
| ANT-00033976 | ARCHIVERO 4 CAJONES | 0 |
| ANT-00033974 | ARCHIVERO 4 CAJONES | 0 |
| ANT-00046332 | BANCA 3 ASIENTOS | 0 |
| ANT-00033973 | ARCHIVERO 4 CAJONES | 0 |
| ANT-00033975 | ARCHIVERO 4 CAJONES | 0 |
| ANT-00033977 | ARCHIVERO 4 CAJONES | 0 |
| ANT-00033978 | ARCHIVERO 4 CAJONES | 0 |
| ANT-00033979 | ARCHIVERO 4 CAJONES | 0 |
| ANT-00033980 | ARCHIVERO 4 CAJONES | 0 |
| ANT-00033981 | ARCHIVERO 4 CAJONES | 0 |
| ANT-00033982 | ARCHIVERO 4 CAJONES | 0 |
| ANT-00035973 | ARCHIVERO 4 CAJONES | 0 |
| ANT-00043007 | ARCHIVERO 4 CAJONES | 0 |
| ANT-00033985 | ARCHIVERO 4 CAJONES | 0 |
| ANT-00035974 | SILLA FIJA | 0 |
| ANT-C0300024 | ARCHIVERO 4 CAJONES | 0 |
| ANT-00048467 | MESA MULTIUSOS | 0 |
| ANT-C0300022 | MESA MULTIUSOS | 0 |
| ANT-R0300384 | SILLA FIJA C/CODERAS | 0 |

| | | |
|---|---|---|
| ANT-R0300378 | SILLA FIJA C/CODERAS | 0 |
| ANT-R0300367 | BANCA 3 ASIENTOS | 0 |
| ANT-D0000325 | MULTIFUNCIONAL | 0 |
| ANT-00029404 | REGULADOR | 0 |
| ANT-00029403 | MONITOR | 0 |
| ANT-R0300260 | REGULADOR | 0 |
| ANT-00048715 | PERCHERO | 0 |
| ANT-00040602 | ARCHIVERO 4 CAJONES | 0 |
| ANT-00047390 | SILLA FIJA C/CODERAS | 0 |
| ANT-00048468 | ESCRITORIO EJECUTIVO | 0 |
| ANT-C0300026 | ESCRITORIO SECRETARIAL | 0 |
| ANT-C0300025 | ARCHIVERO 3 CAJONES | 0 |
| ANT-00037838 | REGULADOR | 0 |
| ANT-00029508 | REGULADOR | 0 |
| ANT-00040599 | C P U | 0 |
| ANT-00029475 | ANAQUEL O ESTANTE | 0 |
| ANT-00029474 | ANAQUEL O ESTANTE | 0 |
| ANT-00029473 | ANAQUEL O ESTANTE | 0 |
| ANT-00029472 | ANAQUEL O ESTANTE | 0 |
| ANT-00029471 | ANAQUEL O ESTANTE | 0 |
| ANT-00029470 | ANAQUEL O ESTANTE | 0 |
| ANT-00040603 | ANAQUEL O ESTANTE | 0 |
| ANT-00029409 | MUEBLE O MESA P/COMPUTADORA | 0 |
| ANT-00022540 | ARCHIVERO 4 CAJONES | 0 |
| 00008069 | C P U | 0 |
| ANT-A0003862 | IMPRESORA | 0 |
| ANT-D1400649 | MESA P/MAQUINA DE ESCRIBIR | 0 |
| ANT-D1400648 | MESA P/MAQUINA DE ESCRIBIR | 0 |
| ANT-D1400647 | MESA P/MAQUINA DE ESCRIBIR | 0 |
| ANT-D1400646 | MESA P/MAQUINA DE ESCRIBIR | 0 |
| ANT-D1400645 | MESA P/MAQUINA DE ESCRIBIR | 0 |
| ANT-D1400642 | SILLA FIJA | 0 |
| ANT-D1400641 | SILLA FIJA | 0 |
| ANT-D1400640 | SILLA FIJA | 0 |
| ANT-D1400639 | SILLA FIJA | 0 |
| ANT-D1400638 | SILLA FIJA | 0 |
| ANT-D1400637 | SILLA FIJA | 0 |
| ANT-D1400635 | SILLA FIJA | 0 |
| ANT-D1400633 | SILLA FIJA | 0 |
| ANT-D1400632 | SILLA FIJA | 0 |
| ANT-D1400630 | SILLA FIJA | 0 |
| ANT-D1400629 | SILLA FIJA | 0 |
| ANT-D1400626 | SILLA FIJA | 0 |
| ANT-D1400624 | GABINETE | 0 |
| ANT-D1400623 | GABINETE | 0 |
| ANT-D1400622 | GABINETE | 0 |
| ANT-D1400621 | GABINETE | 0 |
| ANT-00045606 | C P U | 12224.08 |
| ANT-00045605 | MONITOR | 2427.88 |
| ANT-00049833 | MOUSE | 0 |
| ANT-00049832 | TECLADO | 0 |
| ANT-00049830 | MOUSE | 0 |
| ANT-00049829 | TECLADO | 0 |
| ANT-00049827 | IMPRESORA | 5972.84 |
| ANT-D1400615 | ESCRITORIO SECRETARIAL | 0 |
| ANT-D1400613 | SILLON EJECUTIVO C/CODERAS | 0 |
| ANT-D1400612 | SILLON EJECUTIVO C/CODERAS | 0 |
| ANT-D1400611 | LIBRERO | 0 |
| ANT-D1400608 | LIBRERO | 0 |
| ANT-D1400607 | LIBRERO | 0 |
| ANT-D1400691 | LIBRERO | 0 |
| ANT-D1400605 | PERCHERO | 0 |
| ANT-D1400603 | LIBRERO | 0 |
| ANT-D1400601 | GABINETE | 0 |
| ANT-D1400600 | LIBRERO | 0 |
| ANT-D1400598 | ESCRITORIO SECRETARIAL | 0 |
| ANT-D1400597 | SILLA GIRATORIA | 0 |
| ANT-D1400596 | SILLA VISITA C/BRAZOS | 0 |
| ANT-D1400595 | SILLA VISITA C/BRAZOS | 0 |
| ANT-D1400594 | SILLA GIRATORIA | 0 |
| ANT-D1400593 | SILLA GIRATORIA | 0 |

| | | |
|---|---|---|
| ANT-D1400620 | SILLON EJECUTIVO C/CODERAS | 0 |
| ANT-D1400617 | LIBRERO | 0 |
| ANT-R0002111 | IMPRESORA LASER | 0 |
| ANT-R0002112 | IMPRESORA LASER | 0 |
| ANT-00028167 | LIBRERO | 0 |
| ANT-00028145 | SILLON EJECUTIVO C/CODERAS | 0 |
| ANT-R0000642 | ESCRITORIO SECRETARIAL | 0 |
| ANT-00033913 | SILLA SECRETARIAL C/RODAJAS | 0 |
| ANT-00040563 | CREDENZA | 0 |
| ANT-R0001671 | ARCHIVERO 4 CAJONES | 0 |
| ANT-00034498 | ARCHIVERO 4 CAJONES | 0 |
| ANT-00029576 | ARCHIVERO 4 CAJONES | 0 |
| ANT-00029574 | ARCHIVERO 4 CAJONES | 0 |
| ANT-00045811 | SACAPUNTAS ELECTRICO | 243.6 |
| ANT-00047991 | IMPRESORA | 0 |
| ANT-00039566 | REGULADOR | 0 |
| ANT-D0000264 | ESCRITORIO SECRETARIAL C/EXTENSION | 0 |
| ANT-00041165 | C P U | 0 |
| ANT-00041168 | C P U | 0 |
| ANT-00041164 | MONITOR | 0 |
| ANT-00041160 | C P U | 0 |
| ANT-00041159 | MONITOR | 0 |
| ANT-00039569 | REGULADOR | 0 |
| ANT-00038968 | BANCA 3 ASIENTOS | 0 |
| ANT-R0001675 | MESA DE CENTRO | 0 |
| ANT-00044277 | SILLA GIRATORIA | 0 |
| ANT-00027941 | MUEBLE O MESA P/COMPUTADORA | 0 |
| ANT-00042999 | REGULADOR | 133.4 |
| ANT-00041943 | REGULADOR | 330.01 |
| ANT-00030416 | SILLA FIJA C/CODERAS | 0 |
| ANT-00031608 | COLECCION JURISPRUDENCIA | 0 |
| ANT-00046372 | ARCHIVERO 4 CAJONES | 0 |
| ANT-00033571 | GABINETE | 0 |
| ANT-00048742 | ARCHIVERO 4 CAJONES | 0 |
| ANT-00047914 | SILLA FIJA | 0 |
| ANT-00048215 | MESA MULTIUSOS | 0 |
| ANT-R0001673 | GABINETE | 0 |
| ANT-00031604 | ARCHIVERO 4 CAJONES | 0 |
| ANT-00025054 | ESCRITORIO SECRETARIAL | 0 |
| ANT-R0200138 | ESCRITORIO EJECUTIVO | 0 |
| ANT-00033572 | APENDICE SEMANARIO JUDICIAL | 0 |
| ANT-00022516 | ARCHIVERO 3 CAJONES + CAJA DE SEGURIDAD | 0 |
| ANT-R0001839 | ARCHIVERO 4 CAJONES | 0 |
| ANT-R0002105 | IMPRESORA LASER | 0 |
| ANT-00036567 | MONITOR | 0 |
| ANT-00048218 | SILLA FIJA | 0 |
| ANT-00025537 | RELOJ CHECADOR | 0 |
| ANT-00034683 | MONITOR | 0 |
| ANT-00034552 | ESCRITORIO SECRETARIAL | 0 |
| ANT-00034499 | ARCHIVERO 4 CAJONES | 0 |
| ANT-00034551 | ESCRITORIO SECRETARIAL | 0 |
| ANT-00034684 | REGULADOR | 0 |
| ANT-00034679 | C P U | 0 |
| ANT-00022501 | SILLA FIJA | 0 |
| ANT-00031606 | ARCHIVERO 4 CAJONES | 0 |
| ANT-00029345 | ANAQUEL O ESTANTE | 0 |
| ANT-00029343 | ANAQUEL O ESTANTE | 0 |
| ANT-00029342 | ANAQUEL O ESTANTE | 0 |
| ANT-00032885 | ARCHIVERO 4 CAJONES | 0 |
| ANT-00048745 | ARCHIVERO 4 CAJONES | 0 |
| ANT-00022533 | ARCHIVERO 4 CAJONES | 0 |
| ANT-00046371 | ARCHIVERO 4 CAJONES | 0 |
| ANT-00022539 | ARCHIVERO 4 CAJONES | 0 |
| ANT-00022535 | ESCRITORIO SECRETARIAL | 0 |
| ANT-00022522 | ENFRIADOR Y CALENTADOR DE AGUA | 0 |
| ANT-00022521 | REGULADOR | 0 |
| ANT-00022517 | ARCHIVERO 4 CAJONES | 0 |
| ANT-00022513 | SILLA FIJA C/CODERAS | 0 |
| ANT-00022512 | ESCRITORIO SECRETARIAL | 0 |
| ANT-00022510 | ESCRITORIO SECRETARIAL | 0 |
| ANT-00022508 | ESCRITORIO SECRETARIAL | 0 |

| | | |
|---|---|---|
| ANT-00048744 | ARCHIVERO 4 CAJONES | 0 |
| ANT-00048743 | ARCHIVERO 4 CAJONES | 0 |
| ANT-00022505 | ARCHIVERO 4 CAJONES | 0 |
| ANT-00022504 | ARCHIVERO 4 CAJONES | 0 |
| ANT-00022503 | ARCHIVERO 4 CAJONES | 0 |
| ANT-00046368 | SILLA GIRATORIA | 0 |
| ANT-00047915 | SILLA FIJA | 0 |
| ANT-00047070 | ASTA Y BANDERA | 0 |
| ANT-00046366 | SILLA FIJA | 0 |
| ANT-R0001838 | ARCHIVERO 4 CAJONES | 0 |
| ANT-R0001837 | ARCHIVERO 4 CAJONES | 0 |
| ANT-R0001668 | MESA MULTIUSOS | 0 |
| ANT-00022528 | MUEBLE O MESA P/COMPUTADORA | 0 |
| ANT-00022500 | ESCRITORIO EJECUTIVO | 0 |
| ANT-00043829 | MUEBLE O MESA P/COMPUTADORA | 0 |
| ANT-00036709 | MUEBLE O MESA P/COMPUTADORA | 0 |
| ANT-00048214 | ESCRITORIO SECRETARIAL | 0 |
| ANT-00032875 | ARCHIVERO 4 CAJONES | 0 |
| ANT-00010703 | SILLA FIJA | 0 |
| ANT-00048217 | SILLA FIJA | 0 |
| ANT-00048216 | SILLA FIJA | 0 |
| ANT-00047916 | VITRINA DE PARED | 0 |
| ANT-00010603 | COLECCION JURISPRUDENCIA | 0 |
| ANT-00022541 | ARCHIVERO 4 CAJONES | 0 |
| ANT-00044825 | ESCRITORIO SECRETARIAL | 0 |
| 00017693 | SILLON EJECUTIVO RESPALDO ALTO | 0 |
| 00017692 | SILLON EJECUTIVO RESPALDO ALTO | 0 |
| 00017691 | SILLON EJECUTIVO RESPALDO ALTO | 0 |
| 00017690 | SILLON EJECUTIVO RESPALDO ALTO | 0 |
| ANT-D1400549 | SILLA FIJA C/CODERAS | 0 |
| ANT-D1400557 | SILLA FIJA C/CODERAS | 0 |
| ANT-D1400556 | SILLA FIJA C/CODERAS | 0 |
| ANT-D1400554 | SILLA FIJA C/CODERAS | 0 |
| ANT-D1400148 | PERCHERO | 0 |
| ANT-D1400195 | PERCHERO | 0 |
| ANT-D1400165 | ARCHIVERO | 0 |
| ANT-D1400162 | ARCHIVERO | 0 |
| ANT-D1400161 | ARCHIVERO | 0 |
| ANT-D1400159 | ARCHIVERO | 0 |
| ANT-D1400523 | ARCHIVERO 3 CAJONES | 0 |
| ANT-D1400193 | ARCHIVERO 3 CAJONES | 0 |
| ANT-D1400192 | ARCHIVERO 3 CAJONES | 0 |
| ANT-D1400202 | SILLON EJECUTIVO | 0 |
| ANT-D1400536 | ESCRITORIO | 0 |
| ANT-D1400542 | ESCRITORIO | 0 |
| ANT-D1400541 | ESCRITORIO | 0 |
| ANT-D1400537 | SILLA GIRATORIA | 0 |
| ANT-D1402237 | SILLA GIRATORIA | 0 |
| ANT-D1400544 | SILLA GIRATORIA | 0 |
| ANT-D1400512 | SILLA GIRATORIA | 0 |
| ANT-D1400543 | SILLA GIRATORIA | 0 |
| ANT-D1400206 | SILLA GIRATORIA | 0 |
| ANT-D1400551 | GABINETE | 0 |
| ANT-D1400540 | GABINETE | 0 |
| ANT-D1400550 | GABINETE | 0 |
| ANT-D1400538 | GABINETE | 0 |
| ANT-00045738 | SACAPUNTAS ELECTRICO | 243.6 |
| ANT-00047923 | ARCHIVERO 4 CAJONES | 2799.1 |
| ANT-00042932 | IMPRESORA LASER | 7578.5 |
| ANT-00047921 | IMPRESORA LASER | 0 |
| ANT-00040276 | VENTILADOR DE PEDESTAL | 0 |
| ANT-00040278 | VENTILADOR DE PEDESTAL | 0 |
| ANT-D1600401 | C P U | 0 |
| ANT-D1600343 | MONITOR | 0 |
| ANT-D1600342 | MONITOR | 0 |
| ANT-D1600384 | C P U | 0 |
| ANT-D1600314 | MONITOR | 0 |
| ANT-00039407 | C P U | 0 |
| ANT-00043268 | ARCHIVERO 4 CAJONES | 0 |
| ANT-00044824 | ARCHIVERO 4 CAJONES | 0 |
| ANT-00047922 | ARCHIVERO 4 CAJONES | 0 |

| | | |
|---|---|---|
| ANT-00043266 | C P U | 0 |
| ANT-00039479 | MONITOR | 0 |
| ANT-00048242 | IMPRESORA LASER | 0 |
| ANT-00047925 | IMPRESORA LASER | 0 |
| ANT-00039412 | C P U | 0 |
| ANT-00017819 | ARCHIVERO 4 CAJONES | 0 |
| ANT-00047288 | MAQUINA DE ESCRIBIR MECANICA | 0 |
| ANT-R0001634 | ARCHIVERO 4 CAJONES | 0 |
| ANT-00033614 | MESA P/MAQUINA DE ESCRIBIR | 0 |
| ANT-00047284 | ASTA Y BANDERA | 0 |
| ANT-00047283 | MESA P/MAQUINA DE ESCRIBIR | 0 |
| ANT-00030446 | ARCHIVERO 4 CAJONES | 0 |
| ANT-00030445 | ARCHIVERO 4 CAJONES | 0 |
| ANT-00030439 | ESCRITORIO EJECUTIVO | 0 |
| ANT-00030438 | ARCHIVERO 4 CAJONES | 0 |
| ANT-00030437 | PERCHERO | 0 |
| ANT-00030436 | MESA P/MAQUINA DE ESCRIBIR | 0 |
| ANT-00048602 | SILLA FIJA | 0 |
| ANT-00029014 | SILLA FIJA | 0 |
| ANT-00043265 | SILLA FIJA | 0 |
| ANT-00029011 | SILLA FIJA | 0 |
| ANT-00029008 | SILLA FIJA | 0 |
| ANT-00028883 | LIBRERO | 0 |
| ANT-00028671 | ARCHIVERO 4 CAJONES | 0 |
| ANT-00028670 | ARCHIVERO 4 CAJONES | 0 |
| ANT-00028675 | EXTINGUIDOR | 0 |
| ANT-00028191 | MUEBLE O MESA P/COMPUTADORA | 0 |
| ANT-00028124 | IMPRESORA MATRIZ | 0 |
| ANT-00031613 | BOCINAS | 0 |
| ANT-00031612 | SILLA FIJA C/CODERAS | 0 |
| ANT-00031611 | REGULADOR | 0 |
| ANT-00031610 | COLECCION JURISPRUDENCIA | 0 |
| ANT-00030480 | SACAPUNTAS ELECTRICO | 0 |
| ANT-00030471 | ARCHIVERO 4 CAJONES | 0 |
| ANT-00035206 | ANAQUEL O ESTANTE | 0 |
| ANT-00035205 | ANAQUEL O ESTANTE | 0 |
| ANT-00035204 | ANAQUEL O ESTANTE | 0 |
| ANT-00035203 | ANAQUEL O ESTANTE | 0 |
| ANT-00035202 | ANAQUEL O ESTANTE | 0 |
| ANT-00035201 | ANAQUEL O ESTANTE | 0 |
| ANT-00030462 | ANAQUEL O ESTANTE | 0 |
| ANT-00048604 | ESCRITORIO SECRETARIAL | 0 |
| ANT-00044822 | ARCHIVERO 4 CAJONES | 0 |
| ANT-00044821 | ARCHIVERO 4 CAJONES | 0 |
| ANT-00030453 | ESCRITORIO SECRETARIAL | 0 |
| ANT-00047924 | TALADRO | 0 |
| ANT-00030451 | ESCRITORIO EJECUTIVO | 0 |
| ANT-00030449 | ESCRITORIO SECRETARIAL | 0 |
| ANT-00030448 | ARCHIVERO 3 CAJONES + CAJA DE SEGURIDAD | 0 |
| ANT-00047286 | REGULADOR | 0 |
| ANT-00028200 | REGULADOR | 0 |
| ANT-00032886 | APENDICE SEMANARIO JUDICIAL | 0 |
| ANT-00030472 | ESCRITORIO EJECUTIVO | 0 |
| ANT-00012421 | COLECCION JURISPRUDENCIA | 0 |
| ANT-00027189 | C P U | 0 |
| ANT-00027145 | MONITOR | 0 |
| ANT-00039126 | MUEBLE O MESA P/COMPUTADORA | 0 |
| ANT-00022559 | FAX | 0 |
| ANT-00048603 | RELOJ CHECADOR | 0 |
| ANT-00047817 | SILLA FIJA | 0 |
| ANT-00045734 | SACAPUNTAS ELECTRICO | 243.6 |
| ANT-00022996 | ARCHIVERO 2 1/2 CAJONES | 0 |
| ANT-00048752 | MUEBLE O MESA P/COMPUTADORA | 0 |
| ANT-00049863 | IMPRESORA | 5972.84 |
| ANT-00049862 | IMPRESORA | 5972.84 |
| ANT-00022979 | CREDENZA C/LIBRERO | 0 |
| ANT-00031696 | ARCHIVERO 4 CAJONES | 0 |
| ANT-00048516 | SILLA FIJA | 0 |
| ANT-00033989 | ARCHIVERO 4 CAJONES | 0 |
| ANT-00033990 | ARCHIVERO 4 CAJONES | 0 |
| ANT-00042926 | IMPRESORA LASER | 7578.5 |

| | | |
|---|---|---|
| ANT-00028882 | LIBRERO | 0 |
| ANT-00049567 | MOUSE | 0 |
| ANT-00049566 | TECLADO | 0 |
| ANT-00049555 | MOUSE | 0 |
| ANT-00049554 | TECLADO | 0 |
| ANT-00039533 | REGULADOR | 0 |
| ANT-00039532 | REGULADOR | 0 |
| ANT-00039531 | REGULADOR | 0 |
| ANT-00039529 | REGULADOR | 0 |
| ANT-00033707 | APENDICE SEMANARIO JUDICIAL | 0 |
| ANT-00033706 | APENDICE SEMANARIO JUDICIAL | 0 |
| ANT-00038304 | C P U | 0 |
| ANT-00038303 | C P U | 0 |
| ANT-00038302 | C P U | 0 |
| ANT-00038340 | MONITOR | 0 |
| ANT-00038337 | MONITOR | 0 |
| ANT-D1401202 | ESCRITORIO SECRETARIAL | 0 |
| ANT-D1401214 | SILLA GIRATORIA | 0 |
| ANT-D1401211 | PERCHERO | 0 |
| ANT-D1401209 | VITRINA | 0 |
| ANT-D1401208 | VITRINA | 0 |
| ANT-D1401212 | SILLON 2 ASIENTOS | 0 |
| ANT-D1401207 | ARCHIVERO 3 CAJONES | 0 |
| ANT-D1401221 | SILLA FIJA | 0 |
| ANT-D1401220 | SILLA FIJA | 0 |
| ANT-D1401219 | SILLA FIJA | 0 |
| ANT-D1401218 | SILLA FIJA | 0 |
| ANT-D1401217 | SILLA FIJA | 0 |
| ANT-D1401216 | SILLA FIJA | 0 |
| ANT-D1401215 | SILLA FIJA | 0 |
| ANT-D1401213 | SILLON 2 ASIENTOS | 0 |
| ANT-D1401210 | PERCHERO | 0 |
| ANT-D1401206 | ARCHIVERO 3 CAJONES | 0 |
| ANT-D1401205 | ARCHIVERO 3 CAJONES | 0 |
| ANT-D1401204 | MUEBLE O MESA P/COMPUTADORA | 0 |
| ANT-D1401203 | ESCRITORIO SECRETARIAL | 0 |
| ANT-00012358 | ARCHIVERO 4 CAJONES | 0 |
| ANT-00012354 | VENTILADOR DE PEDESTAL | 0 |
| ANT-00012338 | ARCHIVERO 4 CAJONES | 0 |
| ANT-00012337 | ARCHIVERO 4 CAJONES | 0 |
| ANT-00012335 | SILLA FIJA | 0 |
| ANT-00012315 | ARCHIVERO 4 CAJONES | 0 |
| ANT-00047811 | SILLA FIJA | 0 |
| ANT-00038305 | C P U | 0 |
| ANT-00039599 | IMPRESORA LASER | 0 |
| ANT-00047815 | IMPRESORA LASER | 0 |
| ANT-00039597 | IMPRESORA LASER | 0 |
| ANT-00039596 | IMPRESORA LASER | 0 |
| ANT-00039595 | FAX | 0 |
| ANT-R0001927 | MUEBLE O MESA P/COMPUTADORA | 0 |
| ANT-00022965 | SILLA GIRATORIA C/CODERAS | 0 |
| ANT-00012333 | ARCHIVERO 4 CAJONES | 0 |
| ANT-00012332 | ARCHIVERO 4 CAJONES | 0 |
| ANT-00036757 | ARCHIVERO 4 CAJONES | 0 |
| ANT-00012330 | ARCHIVERO 4 CAJONES | 0 |
| ANT-00012329 | ARCHIVERO 4 CAJONES | 0 |
| ANT-00012328 | ARCHIVERO 4 CAJONES | 0 |
| ANT-00012327 | ARCHIVERO 4 CAJONES | 0 |
| ANT-00041278 | ARCHIVERO 4 CAJONES | 0 |
| ANT-00012325 | ARCHIVERO 4 CAJONES | 0 |
| ANT-00012324 | ARCHIVERO 4 CAJONES | 0 |
| ANT-00012323 | ARCHIVERO 4 CAJONES | 0 |
| ANT-00012322 | ARCHIVERO 4 CAJONES | 0 |
| ANT-00012321 | ARCHIVERO 4 CAJONES | 0 |
| ANT-00028696 | EXTINGUIDOR | 0 |
| ANT-00028735 | ARCHIVERO 4 CAJONES | 0 |
| ANT-00047812 | ARCHIVERO 4 CAJONES | 0 |
| ANT-00028733 | ARCHIVERO 4 CAJONES | 0 |
| ANT-00041279 | ARCHIVERO 4 CAJONES | 0 |
| ANT-00023007 | SILLA FIJA C/CODERAS | 0 |
| ANT-00036754 | GABINETE | 0 |

| | | |
|---|---|---|
| ANT-00046807 | ESCRITORIO EJECUTIVO | 0 |
| ANT-00012297 | MESA P/MAQUINA DE ESCRIBIR | 0 |
| ANT-00012295 | VENTILADOR DE PEDESTAL | 0 |
| ANT-00012304 | REGULADOR | 0 |
| ANT-00046814 | SILLA FIJA | 0 |
| ANT-00048142 | SILLA FIJA | 0 |
| ANT-00012281 | MAQUINA DE ESCRIBIR MECANICA | 0 |
| ANT-00048515 | SILLA FIJA C/CODERAS | 0 |
| ANT-00028831 | MUEBLE O MESA P/COMPUTADORA | 0 |
| ANT-00005631 | SILLA GIRATORIA | 0 |
| ANT-00030594 | MUEBLE O MESA P/COMPUTADORA | 0 |
| ANT-00025158 | ARCHIVERO 3 CAJONES + CAJA DE SEGURIDAD | 0 |
| ANT-00020074 | ANAQUEL O ESTANTE | 0 |
| ANT-00012336 | SILLA FIJA | 0 |
| ANT-00048514 | SILLA FIJA | 0 |
| ANT-00012316 | VENTILADOR DE PEDESTAL | 0 |
| ANT-00048139 | ESCRITORIO SECRETARIAL | 0 |
| ANT-00048140 | ESCRITORIO SECRETARIAL | 0 |
| ANT-00028942 | REGULADOR | 0 |
| ANT-00022872 | SILLA GIRATORIA C/CODERAS | 0 |
| ANT-00047814 | ESCRITORIO SECRETARIAL | 0 |
| ANT-00047810 | SILLA FIJA | 0 |
| ANT-00012294 | ARCHIVERO 4 CAJONES | 0 |
| ANT-00046809 | ESCRITORIO SECRETARIAL | 0 |
| ANT-00048143 | SILLA FIJA | 0 |
| ANT-00030596 | SILLA FIJA | 0 |
| ANT-00012285 | ASTA Y BANDERA | 0 |
| ANT-00012284 | COLECCION JURISPRUDENCIA | 0 |
| ANT-00048141 | MAQUINA DE ESCRIBIR ELECTRICA | 0 |
| ANT-00046804 | MESA P/MAQUINA DE ESCRIBIR | 0 |
| ANT-00012278 | SACAPUNTAS ELECTRICO | 0 |
| ANT-00046801 | MUEBLE O MESA P/COMPUTADORA | 0 |
| ANT-00046803 | ESCRITORIO EJECUTIVO | 0 |
| ANT-00046805 | ESCRITORIO SECRETARIAL | 0 |
| ANT-00012270 | ARCHIVERO 4 CAJONES | 0 |
| ANT-00012269 | ARCHIVERO 4 CAJONES | 0 |
| ANT-00012268 | ARCHIVERO 4 CAJONES | 0 |
| ANT-00012267 | ARCHIVERO 3 CAJONES + CAJA DE SEGURIDAD | 0 |
| ANT-00046813 | SILLA GIRATORIA | 0 |
| ANT-00048138 | SILLA GIRATORIA | 0 |
| ANT-00036755 | SILLA GIRATORIA | 0 |
| ANT-00028731 | ARCHIVERO 4 CAJONES | 0 |
| ANT-00022935 | MUEBLE O MESA P/COMPUTADORA | 0 |
| ANT-00031694 | COLECCION JURISPRUDENCIA | 0 |
| ANT-00020075 | ESCRITORIO SECRETARIAL | 0 |
| ANT-00047818 | MESA MULTIUSOS | 0 |
| ANT-00012342 | ANAQUEL O ESTANTE | 0 |
| ANT-00012341 | ARCHIVERO 4 CAJONES | 0 |
| ANT-00012340 | ARCHIVERO 4 CAJONES | 0 |
| ANT-00033705 | SILLA FIJA | 0 |
| ANT-00039133 | RELOJ CHECADOR | 0 |
| ANT-00049693 | TECLADO | 0 |
| ANT-D1400986 | ESCRITORIO SECRETARIAL | 0 |
| ANT-D1401001 | PERCHERO | 0 |
| ANT-D1400997 | MUEBLE O MESA P/COMPUTADORA | 0 |
| ANT-D1401005 | SILLA GIRATORIA | 0 |
| ANT-D1400996 | MUEBLE O MESA P/COMPUTADORA | 0 |
| ANT-00045911 | C P U | 10022.4 |
| ANT-00045910 | MOUSE | 0 |
| ANT-00045909 | TECLADO | 0 |
| ANT-00045908 | MONITOR | 1622.84 |
| ANT-00045816 | SACAPUNTAS ELECTRICO | 243.6 |
| ANT-00004349 | MONITOR | 0 |
| ANT-D1400994 | CREDENZA | 0 |
| ANT-D1401019 | SILLA FIJA C/CODERAS | 0 |
| ANT-D1400999 | MUEBLE O MESA P/COMPUTADORA | 0 |
| ANT-D1400998 | MUEBLE O MESA P/COMPUTADORA | 0 |
| ANT-D1401000 | MUEBLE O MESA P/COMPUTADORA | 0 |
| ANT-D1401006 | SILLA GIRATORIA | 0 |
| ANT-00044097 | SILLON EJECUTIVO C/CODERAS | 0 |
| ANT-00035258 | ANAQUEL O ESTANTE | 0 |

| | | |
|---|---|---|
| ANT-00035257 | ANAQUEL O ESTANTE | 0 |
| ANT-00035256 | ANAQUEL O ESTANTE | 0 |
| ANT-00044980 | REGULADOR | 0 |
| ANT-00044987 | IMPRESORA MATRIZ | 0 |
| ANT-00044986 | MAQUINA DE ESCRIBIR MECANICA | 0 |
| ANT-00044099 | SILLA FIJA | 0 |
| ANT-00026812 | ARCHIVERO 4 CAJONES | 0 |
| ANT-00031688 | ARCHIVERO 4 CAJONES | 0 |
| ANT-00031687 | ARCHIVERO 4 CAJONES | 0 |
| ANT-00039135 | TALADRO | 0 |
| ANT-00044103 | BOCINAS | 0 |
| ANT-00030691 | VITRINA DE PARED | 0 |
| ANT-00030690 | CREDENZA | 0 |
| ANT-00044988 | ANAQUEL O ESTANTE | 0 |
| ANT-00030686 | ARCHIVERO 4 CAJONES | 0 |
| ANT-00030685 | ESCRITORIO SECRETARIAL | 0 |
| ANT-00030681 | ARCHIVERO 4 CAJONES | 0 |
| ANT-00030680 | ARCHIVERO 4 CAJONES | 0 |
| ANT-00030679 | ARCHIVERO 4 CAJONES | 0 |
| ANT-00030675 | VITRINA P/BANDERA | 0 |
| ANT-D1401021 | SILLA FIJA C/CODERAS | 0 |
| ANT-D1401018 | SILLA FIJA C/CODERAS | 0 |
| ANT-D1401016 | SILLA FIJA C/CODERAS | 0 |
| ANT-D1401015 | SILLA FIJA C/CODERAS | 0 |
| ANT-D1401014 | SILLA FIJA C/CODERAS | 0 |
| ANT-D1401013 | SILLA FIJA C/CODERAS | 0 |
| ANT-D1401011 | SILLA FIJA C/CODERAS | 0 |
| ANT-D1401010 | SILLA FIJA C/CODERAS | 0 |
| ANT-D1400993 | ESCRITORIO SECRETARIAL | 0 |
| ANT-D1400992 | ESCRITORIO SECRETARIAL | 0 |
| ANT-D1400991 | ESCRITORIO SECRETARIAL | 0 |
| ANT-D1400990 | ESCRITORIO SECRETARIAL | 0 |
| ANT-D1400989 | ESCRITORIO SECRETARIAL | 0 |
| ANT-D1400988 | ESCRITORIO SECRETARIAL | 0 |
| ANT-D1400987 | ESCRITORIO SECRETARIAL | 0 |
| ANT-D1401003 | SILLON EJECUTIVO C/CODERAS | 0 |
| ANT-D1401004 | SILLON EJECUTIVO C/CODERAS | 0 |
| ANT-D1401002 | SILLON EJECUTIVO C/CODERAS | 0 |
| ANT-D1400995 | MUEBLE O MESA P/COMPUTADORA | 0 |
| ANT-D1401017 | SILLA FIJA C/CODERAS | 0 |
| ANT-D1401020 | SILLA FIJA C/CODERAS | 0 |
| ANT-D1401012 | SILLA FIJA C/CODERAS | 0 |
| ANT-D1401009 | SILLA GIRATORIA | 0 |
| ANT-D1401007 | SILLA GIRATORIA | 0 |
| ANT-R0001847 | SILLA FIJA | 0 |
| ANT-00042918 | IMPRESORA LASER | 7578.5 |
| ANT-R0000791 | ANAQUEL O ESTANTE | 0 |
| ANT-R0000790 | ANAQUEL O ESTANTE | 0 |
| ANT-R0000789 | ANAQUEL O ESTANTE | 0 |
| ANT-R0000788 | ANAQUEL O ESTANTE | 0 |
| ANT-00039655 | REGULADOR | 0 |
| ANT-00048179 | IMPRESORA LASER | 0 |
| ANT-00037696 | MONITOR | 0 |
| ANT-00037694 | MONITOR | 0 |
| ANT-00036392 | ARCHIVERO 4 CAJONES | 0 |
| ANT-00049696 | IMPRESORA LASER | 5972.84 |
| ANT-00049695 | IMPRESORA LASER | 5972.84 |
| ANT-00049694 | MOUSE | 0 |
| ANT-00049692 | MONITOR | 6982.04 |
| ANT-00049691 | MOUSE | 0 |
| ANT-00049690 | TECLADO | 0 |
| ANT-00049689 | MONITOR | 6982.04 |
| ANT-00014320 | CD JURISPRUDENCIA | 0 |
| ANT-00035272 | ANAQUEL O ESTANTE | 0 |
| ANT-00035273 | ANAQUEL O ESTANTE | 0 |
| ANT-00035271 | ANAQUEL O ESTANTE | 0 |
| ANT-00035270 | ANAQUEL O ESTANTE | 0 |
| ANT-00035269 | ANAQUEL O ESTANTE | 0 |
| ANT-00035268 | ANAQUEL O ESTANTE | 0 |
| ANT-00038078 | SILLA GIRATORIA | 0 |
| ANT-00048588 | REGULADOR | 0 |

| | | |
|---|---|---|
| ANT-R0001849 | SILLA FIJA | 0 |
| ANT-R0001848 | SILLA FIJA | 0 |
| ANT-R0001846 | SILLA FIJA | 0 |
| ANT-00036394 | ARCHIVERO 4 CAJONES | 0 |
| ANT-00039450 | IMPRESORA LASER | 0 |
| ANT-00036391 | ARCHIVERO 4 CAJONES | 0 |
| ANT-00047878 | IMPRESORA LASER | 0 |
| ANT-00044102 | SILLA FIJA | 0 |
| ANT-00039136 | SILLA GIRATORIA | 0 |
| ANT-00036393 | ARCHIVERO 4 CAJONES | 0 |
| ANT-R0000793 | ANAQUEL O ESTANTE | 0 |
| ANT-R0000792 | ANAQUEL O ESTANTE | 0 |
| ANT-00039373 | C P U | 0 |
| ANT-00039359 | MONITOR | 0 |
| ANT-00036767 | MUEBLE O MESA P/COMPUTADORA | 0 |
| ANT-00014291 | C P U | 0 |
| ANT-00035254 | ANAQUEL O ESTANTE | 0 |
| ANT-00044990 | ANAQUEL O ESTANTE | 0 |
| ANT-00028779 | ANAQUEL O ESTANTE | 0 |
| ANT-00028778 | ANAQUEL O ESTANTE | 0 |
| ANT-00028777 | ANAQUEL O ESTANTE | 0 |
| ANT-00028776 | ANAQUEL O ESTANTE | 0 |
| ANT-00035267 | ANAQUEL O ESTANTE | 0 |
| ANT-R0001824 | C P U | 0 |
| ANT-00047144 | SILLA FIJA | 0 |
| ANT-00014280 | SILLA FIJA | 0 |
| ANT-00035244 | PERCHERO | 0 |
| ANT-00035252 | SACAPUNTAS ELECTRICO | 0 |
| ANT-00043209 | REGULADOR | 0 |
| ANT-00044098 | SILLA FIJA C/CODERAS | 0 |
| ANT-00005461 | IMPRESORA MATRIZ | 0 |
| ANT-00044991 | SILLON EJECUTIVO C/CODERAS | 0 |
| ANT-00033050 | SILLA GIRATORIA | 0 |
| ANT-00035245 | SILLA GIRATORIA | 0 |
| ANT-00044984 | SILLA FIJA C/CODERAS | 0 |
| ANT-00033048 | ENFRIADOR Y CALENTADOR DE AGUA | 0 |
| ANT-00035239 | ESCRITORIO EJECUTIVO | 0 |
| ANT-R0001845 | SILLA FIJA | 0 |
| ANT-00024189 | IMPRESORA MATRIZ | 0 |
| ANT-00035238 | GABINETE | 0 |
| ANT-00036769 | ESCRITORIO SECRETARIAL | 0 |
| ANT-00033646 | ESCRITORIO SECRETARIAL | 0 |
| ANT-00035242 | ESCRITORIO SECRETARIAL | 0 |
| ANT-00020037 | ARCHIVERO 3 CAJONES + CAJA DE SEGURIDAD | 0 |
| ANT-00020047 | ARCHIVERO 4 CAJONES | 0 |
| ANT-00035249 | ESCRITORIO SECRETARIAL | 0 |
| ANT-00043210 | ESCRITORIO SECRETARIAL | 0 |
| ANT-00043206 | ESCRITORIO EJECUTIVO | 0 |
| ANT-00020040 | ARCHIVERO 4 CAJONES | 0 |
| ANT-00020039 | ARCHIVERO 4 CAJONES | 0 |
| ANT-00047139 | ARCHIVERO 4 CAJONES | 0 |
| ANT-00017223 | CALENTADOR ELECTRICO | 0 |
| ANT-00017224 | CALENTADOR ELECTRICO | 0 |
| ANT-00017222 | CALENTADOR ELECTRICO | 0 |
| ANT-00017221 | CALENTADOR ELECTRICO | 0 |
| ANT-00033647 | FRIGOBAR | 0 |
| ANT-00047138 | FAX | 0 |
| ANT-00035236 | PERCHERO | 0 |
| ANT-00036765 | ESCRITORIO EJECUTIVO | 0 |
| ANT-00036766 | ESCRITORIO SECRETARIAL | 0 |
| ANT-00047137 | SILLA FIJA | 0 |
| ANT-00035246 | BOCINAS | 0 |
| ANT-00044982 | CREDENZA | 0 |
| ANT-00043208 | CREDENZA | 0 |
| ANT-00044981 | CREDENZA | 0 |
| ANT-00044135 | MUEBLE O MESA P/COMPUTADORA | 0 |
| ANT-00047143 | REGULADOR | 0 |
| ANT-00044985 | SILLA SECRETARIAL GIRATORIA | 0 |
| ANT-00033046 | CD JURISPRUDENCIA | 0 |
| ANT-00047142 | ARCHIVERO 4 CAJONES | 0 |
| ANT-D0200001 | MONITOR | 0 |

| | | |
|---|---|---|
| ANT-00026815 | ARCHIVERO 4 CAJONES | 0 |
| ANT-D0200002 | C P U | 0 |
| ANT-00037699 | C P U | 0 |
| ANT-00037698 | C P U | 0 |
| ANT-00037695 | MONITOR | 0 |
| ANT-00039132 | ARCHIVERO 4 CAJONES | 0 |
| ANT-00020048 | ARCHIVERO 4 CAJONES | 0 |
| ANT-00044096 | SILLA GIRATORIA C/CODERAS | 0 |
| ANT-00030687 | ARCHIVERO 4 CAJONES | 0 |
| ANT-00039134 | MESA MULTIUSOS | 0 |
| ANT-00047140 | ARCHIVERO 4 CAJONES | 0 |
| ANT-00047141 | ARCHIVERO 4 CAJONES | 0 |
| ANT-00035248 | ARCHIVERO 4 CAJONES | 0 |
| ANT-R0001850 | SILLA FIJA C/CODERAS | 0 |
| ANT-R0001851 | SILLA FIJA C/CODERAS | 0 |
| ANT-00044100 | SILLA FIJA | 0 |
| ANT-00035266 | ANAQUEL O ESTANTE | 0 |
| ANT-00035265 | ANAQUEL O ESTANTE | 0 |
| ANT-00035264 | ANAQUEL O ESTANTE | 0 |
| ANT-00035263 | ANAQUEL O ESTANTE | 0 |
| ANT-00035262 | ANAQUEL O ESTANTE | 0 |
| ANT-00035261 | ANAQUEL O ESTANTE | 0 |
| ANT-00035260 | ANAQUEL O ESTANTE | 0 |
| ANT-00035259 | ANAQUEL O ESTANTE | 0 |
| ANT-00035344 | VITRINA DE PARED | 0 |
| 00017707 | SILLON EJECUTIVO RESPALDO ALTO | 0 |
| 00017684 | SILLON EJECUTIVO RESPALDO ALTO | 0 |
| 00017706 | SILLA FIJA RESPALDO ALTO | 0 |
| ANT-00045827 | SACAPUNTAS ELECTRICO | 243.6 |
| ANT-00021992 | REGULADOR | 0 |
| ANT-00033630 | ARCHIVERO 4 CAJONES | 0 |
| ANT-00030549 | PERCHERO | 0 |
| ANT-00031645 | SILLON 1 ASIENTO | 0 |
| ANT-00031644 | SILLON 1 ASIENTO | 0 |
| ANT-00030545 | IMPRESORA MATRIZ | 0 |
| ANT-A0001777 | SILLA SECRETARIAL GIRATORIA | 0 |
| ANT-R0001943 | ARCHIVERO 4 CAJONES | 0 |
| ANT-00038292 | C P U | 0 |
| ANT-00038291 | C P U | 0 |
| ANT-00034299 | ARCHIVERO 4 CAJONES | 0 |
| ANT-00033811 | MONITOR | 0 |
| ANT-R0001944 | ARCHIVERO 4 CAJONES | 0 |
| ANT-D0300014 | C P U | 0 |
| ANT-00034295 | ARCHIVERO 4 CAJONES | 0 |
| ANT-00034296 | ARCHIVERO 4 CAJONES | 0 |
| ANT-00034297 | ARCHIVERO 4 CAJONES | 0 |
| ANT-00034298 | ARCHIVERO 4 CAJONES | 0 |
| ANT-00030521 | REGULADOR | 0 |
| ANT-00046399 | ANAQUEL O ESTANTE | 0 |
| ANT-00046398 | ANAQUEL O ESTANTE | 0 |
| ANT-00035332 | APENDICE SEMANARIO JUDICIAL | 0 |
| ANT-00048233 | IMPRESORA LASER | 0 |
| ANT-00039644 | IMPRESORA LASER | 0 |
| ANT-00039645 | IMPRESORA LASER | 0 |
| ANT-00042253 | SILLA SECRETARIAL C/RODAJAS | 0 |
| ANT-00042249 | SILLA VISITA C/CODERAS | 0 |
| ANT-00042247 | LIBRERO C/CREDENZA | 0 |
| ANT-00048234 | MESA DE TRABAJO C/PUENTE | 6069.7 |
| ANT-00042242 | LIBRERO C/CREDENZA | 0 |
| ANT-00042239 | MESA DE TRABAJO C/PUENTE | 6069.7 |
| ANT-D1401366 | ARCHIVERO 3 CAJONES | 0 |
| ANT-D1401365 | ARCHIVERO 3 CAJONES | 0 |
| ANT-D1401364 | ARCHIVERO 3 CAJONES | 0 |
| ANT-D1401363 | ARCHIVERO 3 CAJONES | 0 |
| ANT-D1401362 | ARCHIVERO 3 CAJONES | 0 |
| ANT-D1401361 | ARCHIVERO 3 CAJONES | 0 |
| ANT-D1401360 | ARCHIVERO 3 CAJONES | 0 |
| ANT-D1401359 | ARCHIVERO 3 CAJONES | 0 |
| ANT-D1401358 | ARCHIVERO 3 CAJONES | 0 |
| ANT-D1401356 | MUEBLE O MESA P/COMPUTADORA | 0 |
| ANT-D1401355 | MUEBLE O MESA P/COMPUTADORA | 0 |

| | | |
|---|---|---|
| ANT-D1401354 | ESCRITORIO SECRETARIAL | 0 |
| ANT-00042974 | RUTEADOR | 0 |
| ANT-00042279 | ESCRITORIO SECRETARIAL | 0 |
| ANT-00042278 | ESCRITORIO SECRETARIAL | 0 |
| ANT-00042277 | ESCRITORIO SECRETARIAL | 0 |
| ANT-00042276 | ESCRITORIO SECRETARIAL | 0 |
| ANT-00042275 | ESCRITORIO SECRETARIAL | 0 |
| ANT-00042274 | ESCRITORIO SECRETARIAL | 0 |
| ANT-00042280 | ESCRITORIO EJECUTIVO | 0 |
| ANT-00044174 | SILLON SEMI-EJECUTIVO | 0 |
| ANT-00044169 | SILLA DE VISITA | 0 |
| ANT-00042270 | SILLA DE VISITA | 0 |
| ANT-00042269 | SILLA DE VISITA | 0 |
| ANT-00044172 | SILLA DE VISITA | 0 |
| ANT-00046403 | SILLA DE VISITA | 0 |
| ANT-00047745 | SILLA DE VISITA | 0 |
| ANT-00042264 | SILLA DE VISITA | 0 |
| ANT-00048792 | VITRINA | 0 |
| ANT-D1401368 | VITRINA | 0 |
| ANT-D1401367 | ARCHIVERO 3 CAJONES | 0 |
| ANT-00042237 | LIBRERO C/CREDENZA | 0 |
| ANT-00048560 | MESA DE TRABAJO C/PUENTE | 6213.45 |
| ANT-00042470 | EXTINGUIDOR | 458.85 |
| ANT-00048232 | IMPRESORA LASER | 7578.5 |
| ANT-00046404 | SILLA DE VISITA | 0 |
| ANT-00042261 | SILLA DE VISITA | 0 |
| ANT-00046943 | SILLA DE VISITA | 0 |
| ANT-00046401 | SILLA DE VISITA | 0 |
| ANT-00046402 | SILLA DE VISITA | 0 |
| ANT-00038326 | MONITOR | 0 |
| ANT-00038325 | MONITOR | 0 |
| ANT-00048791 | SILLON 3 ASIENTOS | 0 |
| ANT-00035334 | VENTILADOR DE PEDESTAL | 0 |
| ANT-00021988 | MESA P/MAQUINA DE ESCRIBIR | 0 |
| ANT-00042560 | LIBRERO | 0 |
| ANT-00035333 | ASTA Y BANDERA | 0 |
| ANT-00033767 | REGULADOR | 0 |
| ANT-R0200159 | C P U | 0 |
| ANT-00035339 | VENTILADOR DE PEDESTAL | 0 |
| ANT-00033011 | MUEBLE O MESA P/COMPUTADORA | 0 |
| ANT-00033006 | APENDICE SEMANARIO JUDICIAL | 0 |
| ANT-R0001942 | ARCHIVERO 4 CAJONES | 0 |
| ANT-00021966 | MESA P/MAQUINA DE ESCRIBIR | 0 |
| ANT-00021964 | ARCHIVERO 4 CAJONES | 0 |
| ANT-00046396 | ARCHIVERO 4 CAJONES | 0 |
| ANT-00021960 | ARCHIVERO 4 CAJONES | 0 |
| ANT-00021959 | ARCHIVERO 4 CAJONES | 0 |
| ANT-00021958 | ARCHIVERO 3 CAJONES + CAJA DE SEGURIDAD | 0 |
| ANT-00021971 | REGULADOR | 0 |
| ANT-00021980 | IMPRESORA MATRIZ | 0 |
| ANT-00021981 | C P U | 0 |
| ANT-00021978 | MESA P/MAQUINA DE ESCRIBIR | 0 |
| ANT-00021977 | PERCHERO | 0 |
| ANT-00021974 | PERCHERO | 0 |
| ANT-00021968 | MUEBLE O MESA P/COMPUTADORA | 0 |
| ANT-00046941 | ARCHIVERO 4 CAJONES | 0 |
| ANT-00020670 | FRIGOBAR | 0 |
| ANT-00035341 | ANAQUEL O ESTANTE | 0 |
| ANT-00046400 | ANAQUEL O ESTANTE | 0 |
| ANT-00046397 | ANAQUEL O ESTANTE | 0 |
| ANT-00033013 | MESA MULTIUSOS | 0 |
| ANT-00040319 | ARCHIVERO 4 CAJONES | 0 |
| ANT-00040318 | ARCHIVERO 4 CAJONES | 0 |
| ANT-00046405 | ARCHIVERO 4 CAJONES | 0 |
| ANT-00044173 | CREDENZA | 0 |
| ANT-00031646 | COLECCION JURISPRUDENCIA | 0 |
| ANT-00030544 | GABINETE | 0 |
| ANT-00030542 | SACAPUNTAS ELECTRICO | 0 |
| ANT-00040315 | RELOJ CHECADOR | 0 |
| ANT-00028941 | REGULADOR | 0 |
| ANT-00028766 | EXTINGUIDOR | 0 |

| | | |
|---|---|---|
| ANT-00021997 | MESA DE CENTRO | 0 |
| ANT-00021989 | MUEBLE O MESA P/COMPUTADORA | 0 |
| ANT-00021984 | REGULADOR | 0 |
| ANT-00046942 | ANAQUEL O ESTANTE | 0 |
| ANT-00048230 | C P U | 0 |
| ANT-00021986 | MUEBLE O MESA P/COMPUTADORA | 0 |
| ANT-00035342 | ANAQUEL O ESTANTE | 0 |
| ANT-00048561 | BANCA 3 ASIENTOS | 0 |
| ANT-00048231 | BANCA 3 ASIENTOS | 0 |
| 00003088 | ARCHIVERO 3 CAJONES | 0 |
| 00004104 | ARCHIVERO 4 CAJONES | 0 |
| 00004103 | ARCHIVERO 4 CAJONES | 0 |
| 00016017 | SCANNER | 0 |
| 00015868 | C P U | 0 |
| 00015823 | C P U | 0 |
| 00015819 | C P U | 0 |
| 00015204 | IMPRESORA TINTA | 0 |
| ANT-A0000481 | MESA DE TRABAJO | 0 |
| ANT-A0000454 | SILLA DE VISITA | 0 |
| ANT-A0000442 | SILLA DE VISITA | 0 |
| ANT-00045553 | SILLA SECRETARIAL GIRATORIA | 0 |
| 00004312 | C P U | 0 |
| ANT-A0000517 | MONITOR C/BOCINAS | 0 |
| ANT-A0000512 | SILLA DE VISITA | 0 |
| ANT-A0000505 | ESCRITORIO C/LATERAL | 0 |
| ANT-A0000487 | SILLA DE VISITA | 0 |
| ANT-A0000461 | ESCRITORIO C/LATERAL | 0 |
| ANT-A0000449 | C P U | 0 |
| 00004102 | ARCHIVERO 4 CAJONES | 0 |
| 00004101 | MONITOR | 0 |
| 00003033 | ARCHIVERO 3 CAJONES | 0 |
| ANT-A0000467 | ESCRITORIO RECTANGULAR | 0 |
| 00004105 | ARCHIVERO 4 CAJONES | 0 |
| 00017613 | CAMARA WEB | 0 |
| 00016094 | MONITOR | 0 |
| 00016092 | MONITOR | 0 |
| 00016088 | MONITOR | 0 |
| 00016093 | MONITOR | 0 |
| 00016091 | MONITOR | 0 |
| 00016090 | MONITOR | 0 |
| 00016089 | MONITOR | 0 |
| 00016087 | MONITOR | 0 |
| 00016086 | MONITOR | 0 |
| 00016085 | MONITOR | 0 |
| 00016084 | MONITOR | 0 |
| 00015888 | C P U | 0 |
| 00015892 | C P U | 0 |
| 00015890 | C P U | 0 |
| 00015872 | C P U | 0 |
| 00015871 | C P U | 0 |
| 00015867 | C P U | 0 |
| 00015895 | C P U | 0 |
| 00016083 | MONITOR | 0 |
| 00016082 | MONITOR | 0 |
| 00016081 | MONITOR | 0 |
| 00015873 | C P U | 0 |
| 00015848 | C P U | 0 |
| ANT-A0003856 | IMPRESORA | 0 |
| 00000574 | ARCHIVERO 4 CAJONES | 0 |
| ANT-00045635 | SACAPUNTAS ELECTRICO | 0 |
| ANT-A0003913 | CORTINA CON RODILLO MANUAL | 0 |
| ANT-A0003912 | CORTINA CON RODILLO MANUAL | 0 |
| ANT-A0003911 | CORTINA CON RODILLO MANUAL | 0 |
| ANT-A0003910 | CORTINA CON RODILLO MANUAL | 0 |
| ANT-D1400412 | ARCHIVERO 4 CAJONES | 0 |
| ANT-D1400411 | ARCHIVERO 4 CAJONES | 0 |
| ANT-D1400410 | ARCHIVERO 4 CAJONES | 0 |
| ANT-D1400409 | ARCHIVERO 4 CAJONES | 0 |
| ANT-D1400408 | ARCHIVERO 4 CAJONES | 0 |
| ANT-D1400407 | ARCHIVERO 4 CAJONES | 0 |
| ANT-D1400406 | ARCHIVERO 4 CAJONES | 0 |

| | | |
|---|---|---|
| ANT-D1400405 | ARCHIVERO 4 CAJONES | 0 |
| ANT-D1400404 | ARCHIVERO 4 CAJONES | 0 |
| ANT-00045382 | SILLA | 489.88 |
| ANT-00045381 | SILLA | 489.88 |
| ANT-00045380 | SILLA | 489.88 |
| ANT-00048695 | SILLA | 489.88 |
| ANT-00045378 | MESA DE CENTRO | 1306.34 |
| ANT-00045384 | TRIPIE | 1597.22 |
| ANT-00045385 | TELEVISOR | 4691.22 |
| ANT-00045383 | VIDEO CAMARA | 4176 |
| ANT-D1400403 | ARCHIVERO 4 CAJONES | 0 |
| ANT-00045555 | SILLONES | 981.53 |
| ANT-00045554 | SILLONES | 981.53 |
| ANT-00048694 | SILLA | 8840.55 |
| ANT-00045552 | ESCRITORIO | 26521.65 |
| ANT-00045551 | PINTARRON | 2784 |
| ANT-00045550 | LIBRERO | 2605.53 |
| ANT-00045549 | SOPORTE P/TELEVISION Y VIDEO | 838.76 |
| ANT-R0001778 | ARCHIVERO 4 CAJONES | 0 |
| ANT-A0000432 | SILLA VISITA C/BRAZOS | 0 |
| ANT-A0000455 | SILLA DE VISITA | 0 |
| ANT-C0000422 | TELEFONO | 0 |
| ANT-A0000436 | ESCRITORIO C/LATERAL | 0 |
| ANT-C0000427 | TELEFONO | 0 |
| ANT-C0000424 | TELEFONO | 0 |
| ANT-00034486 | ARCHIVERO 4 CAJONES | 0 |
| ANT-00034485 | ARCHIVERO 4 CAJONES | 0 |
| ANT-00034483 | ARCHIVERO 4 CAJONES | 0 |
| ANT-A0000435 | MONITOR | 0 |
| ANT-C0000421 | TELEFONO | 0 |
| ANT-00029557 | SACAPUNTAS ELECTRICO | 122.27 |
| ANT-R0001530 | ARCHIVERO 4 CAJONES | 0 |
| ANT-00048481 | TALADRO | 340 |
| ANT-00040533 | REGULADOR | 0 |
| ANT-00048490 | MULTIPLEXOR | 0 |
| ANT-C0000163 | MONITOR | 0 |
| ANT-C0000161 | MONITOR | 0 |
| ANT-C0000266 | C P U | 0 |
| ANT-C0000264 | C P U | 0 |
| ANT-C0000263 | C P U | 0 |
| ANT-C0000164 | MONITOR | 0 |
| ANT-C0000428 | TELEFONO | 0 |
| ANT-A0000520 | SILLA SECRETARIAL GIRATORIA | 0 |
| ANT-A0000519 | SILLA SECRETARIAL GIRATORIA | 0 |
| ANT-A0000518 | SILLA SECRETARIAL GIRATORIA | 0 |
| ANT-A0000516 | C P U | 0 |
| ANT-A0000515 | IMPRESORA | 0 |
| ANT-A0000514 | ARCHIVERO 3 CAJONES | 0 |
| ANT-A0000513 | SILLA DE VISITA | 0 |
| ANT-A0000511 | SILLA SECRETARIAL GIRATORIA | 0 |
| ANT-A0000510 | ESCRITORIO C/LATERAL | 0 |
| ANT-A0000509 | ARCHIVERO 3 CAJONES | 0 |
| ANT-A0000508 | SILLA DE VISITA | 0 |
| ANT-A0000507 | SILLA DE VISITA | 0 |
| ANT-A0000506 | SILLA SECRETARIAL GIRATORIA | 0 |
| ANT-A0000504 | MONITOR C/BOCINAS | 0 |
| ANT-A0000503 | C P U | 0 |
| ANT-A0000502 | IMPRESORA | 0 |
| ANT-A0000501 | ARCHIVERO 3 CAJONES | 0 |
| ANT-A0000500 | SILLA DE VISITA | 0 |
| ANT-A0000499 | SILLA DE VISITA | 0 |
| ANT-A0000498 | SILLA SECRETARIAL GIRATORIA | 0 |
| ANT-A0000497 | ESCRITORIO C/LATERAL | 0 |
| ANT-A0000496 | SILLA DE VISITA | 0 |
| ANT-A0000495 | SILLA DE VISITA | 0 |
| ANT-A0000493 | SILLA DE VISITA | 0 |
| ANT-A0000492 | SILLA DE VISITA | 0 |
| ANT-A0000491 | SILLA DE VISITA | 0 |
| ANT-A0000490 | MESA REDONDA | 0 |
| ANT-A0000489 | SILLA DE VISITA | 0 |
| ANT-A0000488 | SILLA DE VISITA | 0 |

| | | |
|---|---|---|
| ANT-A0000486 | SILLA DE VISITA | 0 |
| ANT-A0000485 | SILLA DE VISITA | 0 |
| ANT-A0000484 | SILLA DE VISITA | 0 |
| ANT-A0000483 | SILLA DE VISITA | 0 |
| ANT-A0000482 | SILLA DE VISITA | 0 |
| ANT-C0000426 | TELEFONO | 0 |
| ANT-A0000480 | MONITOR C/BOCINAS | 0 |
| ANT-A0000479 | C P U | 0 |
| ANT-A0000478 | SILLA SECRETARIAL GIRATORIA | 0 |
| ANT-A0000477 | ESCRITORIO RECTANGULAR | 0 |
| ANT-A0000476 | ARCHIVERO 3 CAJONES | 0 |
| ANT-A0000475 | SILLA DE VISITA | 0 |
| ANT-A0000474 | SILLA DE VISITA | 0 |
| ANT-A0000473 | SILLA DE VISITA | 0 |
| ANT-A0000472 | SILLON EJECUTIVO C/CODERAS | 0 |
| ANT-A0000471 | ESCRITORIO C/LATERAL | 0 |
| ANT-C0000425 | TELEFONO | 0 |
| ANT-A0000470 | MONITOR C/BOCINAS | 0 |
| ANT-A0000469 | C P U | 0 |
| ANT-A0000468 | SILLA SECRETARIAL GIRATORIA | 0 |
| ANT-A0000466 | ARCHIVERO 3 CAJONES | 0 |
| ANT-A0000465 | SILLA DE VISITA | 0 |
| ANT-A0000464 | SILLA DE VISITA | 0 |
| ANT-A0000463 | SILLA DE VISITA | 0 |
| ANT-A0000462 | SILLON EJECUTIVO C/CODERAS | 0 |
| ANT-A0000448 | IMPRESORA | 0 |
| ANT-A0000460 | MONITOR C/BOCINAS | 0 |
| ANT-A0000459 | C P U | 0 |
| ANT-A0000458 | SILLA SECRETARIAL GIRATORIA | 0 |
| ANT-A0000457 | ESCRITORIO RECTANGULAR | 0 |
| ANT-A0000456 | ARCHIVERO 3 CAJONES | 0 |
| ANT-00045313 | IMPRESORA LASER | 1274.01 |
| ANT-00042962 | REGULADOR | 133.4 |
| ANT-A0000453 | SILLA DE VISITA | 0 |
| ANT-A0000452 | SILLON EJECUTIVO C/CODERAS | 0 |
| ANT-A0000451 | ESCRITORIO C/LATERAL | 0 |
| ANT-C0000423 | TELEFONO | 0 |
| ANT-A0000450 | MONITOR C/BOCINAS | 0 |
| ANT-A0000447 | SILLA SECRETARIAL GIRATORIA | 0 |
| ANT-A0000446 | ESCRITORIO RECTANGULAR | 0 |
| ANT-A0000445 | ARCHIVERO 3 CAJONES | 0 |
| ANT-A0000444 | SILLA DE VISITA | 0 |
| ANT-A0000443 | SILLA DE VISITA | 0 |
| ANT-A0000441 | SILLON EJECUTIVO C/CODERAS | 0 |
| ANT-A0000440 | ESCRITORIO C/LATERAL | 0 |
| ANT-A0000439 | MONITOR C/BOCINAS | 0 |
| ANT-A0000438 | C P U | 0 |
| ANT-A0000437 | SILLA SECRETARIAL GIRATORIA | 0 |
| ANT-A0000433 | IMPRESORA | 0 |
| ANT-A0000431 | SILLA VISITA C/BRAZOS | 0 |
| ANT-A0000430 | SILLA VISITA C/BRAZOS | 0 |
| ANT-A0000429 | SILLON EJECUTIVO C/CODERAS | 0 |
| ANT-A0000428 | CREDENZA 4 PTAS. | 0 |
| ANT-A0000427 | ARCHIVERO 3 CAJONES | 0 |
| ANT-A0000426 | ESCRITORIO C/LATERAL | 0 |
| ANT-A0000527 | SILLA VISITA C/BRAZOS | 0 |
| ANT-A0000526 | SILLA VISITA C/BRAZOS | 0 |
| ANT-A0000525 | SILLA VISITA C/BRAZOS | 0 |
| ANT-A0000524 | SILLA VISITA C/BRAZOS | 0 |
| ANT-C0000429 | TELEFONO | 0 |
| ANT-A0000523 | SILLA SECRETARIAL GIRATORIA | 0 |
| ANT-A0000522 | SILLA SECRETARIAL GIRATORIA | 0 |
| ANT-A0000521 | ESCRITORIO | 0 |
| ANT-00048693 | IMPRESORA LASER | 7578.5 |
| ANT-00038480 | C P U | 0 |
| ANT-00038462 | C P U | 0 |
| ANT-00038461 | C P U | 0 |
| ANT-00039328 | MONITOR | 0 |
| ANT-00041796 | REGULADOR | 133.4 |
| ANT-00042327 | REGULADOR | 133.4 |
| ANT-00029323 | ARCHIVERO 4 CAJONES | 0 |

| | | |
|---|---|---|
| ANT-00046229 | ARCHIVERO 4 CAJONES | 0 |
| ANT-00020383 | ARCHIVERO 4 CAJONES | 0 |
| ANT-00005471 | IMPRESORA MATRIZ | 0 |
| ANT-R0001779 | ARCHIVERO 4 CAJONES | 0 |
| ANT-00044125 | REGULADOR | 0 |
| ANT-00046986 | FRIGOBAR | 0 |
| ANT-00042594 | REGULADOR | 0 |
| ANT-00038707 | RELOJ CHECADOR | 0 |
| ANT-00030300 | ARCHIVERO 4 CAJONES | 0 |
| ANT-00030301 | ARCHIVERO 4 CAJONES | 0 |
| ANT-00048692 | ARCHIVERO 4 CAJONES | 0 |
| ANT-00030303 | ARCHIVERO 4 CAJONES | 0 |
| ANT-00030304 | ARCHIVERO 4 CAJONES | 0 |
| ANT-00030308 | ARCHIVERO 4 CAJONES | 0 |
| ANT-00030309 | ARCHIVERO 4 CAJONES | 0 |
| ANT-00030310 | ARCHIVERO 4 CAJONES | 0 |
| ANT-00030311 | ARCHIVERO 3 CAJONES + CAJA DE SEGURIDAD | 0 |
| ANT-00046987 | IMPRESORA MATRIZ | 0 |
| ANT-00046231 | ENFRIADOR Y CALENTADOR DE AGUA | 0 |
| ANT-00030318 | ASTA Y BANDERA | 0 |
| ANT-00035511 | REGULADOR | 0 |
| ANT-00034488 | ARCHIVERO 4 CAJONES | 0 |
| ANT-00034487 | ARCHIVERO 4 CAJONES | 0 |
| ANT-00034484 | ARCHIVERO 4 CAJONES | 0 |
| ANT-C0000162 | MONITOR | 0 |
| ANT-00030319 | ARCHIVERO 4 CAJONES | 0 |
| ANT-00048106 | ARCHIVERO 4 CAJONES | 0 |
| ANT-R0001529 | ARCHIVERO 4 CAJONES | 0 |
| ANT-00030317 | REGULADOR | 0 |
| ANT-00030315 | ARCHIVERO 4 CAJONES | 0 |
| ANT-00030312 | REGULADOR | 0 |
| 00000887 | ARCHIVERO 4 CAJONES | 0 |
| ANT-00002877 | C P U | 0 |
| ANT-00002875 | IMPRESORA MATRIZ | 0 |
| ANT-00035512 | REGULADOR | 0 |
| ANT-00038706 | ARCHIVERO 4 CAJONES | 0 |
| ANT-R0200003 | ARCHIVERO 4 CAJONES | 0 |
| ANT-00048105 | ARCHIVERO 4 CAJONES | 0 |
| 00003434 | VITRINA P/BANDERA | 0 |
| ANT-C0000408 | TELEFONO | 0 |
| ANT-A0004115 | IMPRESORA | 0 |
| ANT-A0000311 | SILLA SECRETARIAL GIRATORIA | 0 |
| ANT-A0000304 | CREDENZA | 0 |
| ANT-A0000269 | SILLA DE VISITA | 0 |
| ANT-A0000262 | ESCRITORIO RECTANGULAR | 0 |
| ANT-A0000255 | MONITOR C/BOCINAS | 0 |
| ANT-A0000249 | SILLA DE VISITA | 0 |
| ANT-A0000243 | IMPRESORA | 0 |
| ANT-A0000236 | SILLON EJECUTIVO C/CODERAS | 0 |
| ANT-A0000221 | C P U | 0 |
| ANT-A0000214 | ARCHIVERO 3 CAJONES | 0 |
| 00001142 | ARCHIVERO VERTICAL | 0 |
| 00003143 | ARCHIVERO 4 CAJONES | 0 |
| 00003114 | ARCHIVERO 4 CAJONES | 0 |
| 00003148 | ARCHIVERO 4 CAJONES | 0 |
| ANT-D1401905 | ESCRITORIO | 0 |
| ANT-D1400301 | ARCHIVERO 4 CAJONES | 0 |
| ANT-D1400300 | ARCHIVERO 4 CAJONES | 0 |
| ANT-D1400299 | ARCHIVERO 4 CAJONES | 0 |
| ANT-D1400297 | ARCHIVERO 4 CAJONES | 0 |
| ANT-D1400296 | ARCHIVERO 4 CAJONES | 0 |
| ANT-D1400295 | ARCHIVERO 4 CAJONES | 0 |
| ANT-D1400294 | ARCHIVERO 4 CAJONES | 0 |
| ANT-D1400286 | ARCHIVERO 4 CAJONES | 0 |
| ANT-00050199 | ASTA Y BANDERA | 2807.2 |
| ANT-00045645 | SACAPUNTAS ELECTRICO | 243.6 |
| ANT-D1401858 | LIBRERO C/CREDENZA | 0 |
| ANT-A0000226 | MONITOR C/BOCINAS | 0 |
| ANT-A0000225 | C P U | 0 |
| ANT-A0000224 | SILLA SECRETARIAL GIRATORIA | 0 |
| ANT-A0000223 | ESCRITORIO C/LATERAL | 0 |

| | | |
|---|---|---|
| ANT-C0000403 | TELEFONO | 0 |
| ANT-A0000222 | MONITOR | 0 |
| ANT-A0000220 | IMPRESORA | 0 |
| ANT-A0000219 | SILLA VISITA C/BRAZOS | 0 |
| ANT-A0000218 | SILLA VISITA C/BRAZOS | 0 |
| ANT-A0000217 | SILLA VISITA C/BRAZOS | 0 |
| ANT-A0000216 | SILLA SECRETARIAL GIRATORIA | 0 |
| ANT-A0000215 | CREDENZA 4 PTAS. | 0 |
| ANT-A0000213 | ESCRITORIO C/LATERAL | 0 |
| ANT-00035370 | REGULADOR | 0 |
| ANT-00002971 | IMPRESORA MATRIZ | 0 |
| ANT-00028104 | IMPRESORA MATRIZ | 0 |
| ANT-00032281 | RELOJ CHECADOR | 0 |
| ANT-00032280 | ARCHIVERO 4 CAJONES | 0 |
| ANT-00027998 | C P U | 0 |
| ANT-00041244 | ARCHIVERO 4 CAJONES | 0 |
| ANT-C0000294 | C P U | 0 |
| ANT-A0004014 | CORTINA CON RODILLO MANUAL | 0 |
| ANT-A0004013 | CORTINA CON RODILLO MANUAL | 0 |
| ANT-A0004012 | CORTINA CON RODILLO MANUAL | 0 |
| ANT-A0004011 | CORTINA CON RODILLO MANUAL | 0 |
| ANT-A0000270 | SILLA DE VISITA | 0 |
| ANT-A0000268 | SILLA DE VISITA | 0 |
| ANT-A0000267 | SILLON EJECUTIVO C/CODERAS | 0 |
| ANT-A0000266 | ESCRITORIO C/LATERAL | 0 |
| ANT-A0000265 | MONITOR C/BOCINAS | 0 |
| ANT-A0000264 | C P U | 0 |
| ANT-A0000263 | SILLA SECRETARIAL GIRATORIA | 0 |
| ANT-A0000261 | CREDENZA | 0 |
| ANT-A0000260 | SILLA DE VISITA | 0 |
| ANT-A0000259 | SILLA DE VISITA | 0 |
| ANT-A0000258 | SILLA DE VISITA | 0 |
| ANT-A0000257 | SILLON EJECUTIVO C/CODERAS | 0 |
| ANT-A0000256 | ESCRITORIO C/LATERAL | 0 |
| ANT-C0000407 | TELEFONO | 0 |
| ANT-A0000254 | C P U | 0 |
| ANT-A0000253 | SILLA SECRETARIAL GIRATORIA | 0 |
| ANT-A0000252 | ESCRITORIO RECTANGULAR | 0 |
| ANT-A0000251 | CREDENZA | 0 |
| ANT-A0000250 | SILLA DE VISITA | 0 |
| ANT-A0000248 | SILLA DE VISITA | 0 |
| ANT-A0000247 | SILLON EJECUTIVO C/CODERAS | 0 |
| ANT-A0000246 | ESCRITORIO C/LATERAL | 0 |
| ANT-C0000406 | TELEFONO | 0 |
| ANT-A0000245 | MONITOR C/BOCINAS | 0 |
| ANT-A0000244 | C P U | 0 |
| ANT-A0000242 | SILLA SECRETARIAL GIRATORIA | 0 |
| ANT-A0000241 | ESCRITORIO RECTANGULAR | 0 |
| ANT-A0000240 | CREDENZA | 0 |
| ANT-A0000239 | SILLA DE VISITA | 0 |
| ANT-A0000238 | SILLA DE VISITA | 0 |
| ANT-A0000237 | SILLA DE VISITA | 0 |
| ANT-A0000235 | ESCRITORIO C/LATERAL | 0 |
| ANT-C0000405 | TELEFONO | 0 |
| ANT-A0000234 | SILLA SECRETARIAL GIRATORIA | 0 |
| ANT-A0000233 | ESCRITORIO RECTANGULAR | 0 |
| ANT-A0000232 | CREDENZA | 0 |
| ANT-A0000231 | SILLA DE VISITA | 0 |
| ANT-A0000230 | SILLA DE VISITA | 0 |
| ANT-A0000229 | SILLA DE VISITA | 0 |
| ANT-A0000228 | SILLON EJECUTIVO C/CODERAS | 0 |
| ANT-A0000227 | ESCRITORIO C/LATERAL | 0 |
| ANT-C0000404 | TELEFONO | 0 |
| ANT-00048396 | C P U | 0 |
| ANT-C0000186 | MONITOR | 0 |
| ANT-C0000184 | MONITOR | 0 |
| ANT-00036389 | ARCHIVERO 4 CAJONES | 0 |
| ANT-00028105 | IMPRESORA MATRIZ | 0 |
| ANT-00028103 | IMPRESORA MATRIZ | 0 |
| ANT-00041245 | ARCHIVERO 4 CAJONES | 0 |
| ANT-00028100 | ARCHIVERO 4 CAJONES | 0 |

| | | |
|---|---|---|
| ANT-00048397 | ARCHIVERO 4 CAJONES | 0 |
| ANT-00041250 | ARCHIVERO 4 CAJONES | 0 |
| ANT-00028091 | ARCHIVERO 4 CAJONES | 0 |
| ANT-00028023 | REGULADOR | 0 |
| ANT-00027972 | REGULADOR | 0 |
| ANT-D1401903 | CREDENZA | 0 |
| ANT-00036386 | ARCHIVERO 4 CAJONES | 0 |
| ANT-A0000296 | CREDENZA | 0 |
| ANT-A0000295 | SILLA DE VISITA | 0 |
| ANT-A0000294 | SILLA DE VISITA | 0 |
| ANT-A0000293 | SILLA SECRETARIAL GIRATORIA | 0 |
| ANT-A0000292 | ESCRITORIO C/LATERAL | 0 |
| ANT-A0000291 | SILLA DE VISITA | 0 |
| ANT-A0000290 | SILLA DE VISITA | 0 |
| ANT-A0000289 | SILLA DE VISITA | 0 |
| ANT-A0000288 | SILLA DE VISITA | 0 |
| ANT-A0000287 | SILLA DE VISITA | 0 |
| ANT-00029912 | VENTILADOR DE PEDESTAL | 0 |
| ANT-A0000286 | SILLA DE VISITA | 0 |
| ANT-A0000285 | MESA REDONDA | 0 |
| ANT-C0000410 | TELEFONO | 0 |
| ANT-A0000284 | SILLA DE VISITA | 0 |
| ANT-A0000283 | SILLA DE VISITA | 0 |
| ANT-A0000282 | SILLA DE VISITA | 0 |
| ANT-A0000281 | SILLA DE VISITA | 0 |
| ANT-A0000280 | SILLA DE VISITA | 0 |
| ANT-A0000279 | SILLA DE VISITA | 0 |
| ANT-A0000278 | SILLA DE VISITA | 0 |
| ANT-A0000277 | SILLA DE VISITA | 0 |
| ANT-A0000276 | MESA DE TRABAJO | 0 |
| ANT-C0000409 | TELEFONO | 0 |
| ANT-A0000275 | MONITOR C/BOCINAS | 0 |
| ANT-A0000274 | C P U | 0 |
| ANT-A0000273 | SILLA SECRETARIAL GIRATORIA | 0 |
| ANT-A0000322 | SILLA VISITA C/BRAZOS | 0 |
| ANT-A0000321 | SILLA VISITA C/BRAZOS | 0 |
| ANT-A0000320 | SILLA VISITA C/BRAZOS | 0 |
| ANT-A0000319 | SILLA VISITA C/BRAZOS | 0 |
| ANT-C0000412 | TELEFONO | 0 |
| ANT-A0000318 | SILLA SECRETARIAL GIRATORIA | 0 |
| ANT-A0000317 | SILLA SECRETARIAL GIRATORIA | 0 |
| ANT-A0000316 | ESCRITORIO | 0 |
| ANT-C0000411 | TELEFONO | 0 |
| ANT-A0000315 | MONITOR C/BOCINAS | 0 |
| ANT-A0000314 | C P U | 0 |
| ANT-A0000313 | SILLA SECRETARIAL GIRATORIA | 0 |
| ANT-A0000312 | SILLA SECRETARIAL GIRATORIA | 0 |
| ANT-A0000272 | ESCRITORIO RECTANGULAR | 0 |
| ANT-A0000271 | CREDENZA | 0 |
| ANT-00037898 | VENTILADOR DE PEDESTAL | 0 |
| ANT-00037874 | VENTILADOR DE PEDESTAL | 0 |
| ANT-00038359 | C P U | 0 |
| ANT-00038358 | C P U | 0 |
| ANT-00038357 | C P U | 0 |
| ANT-A0000309 | CREDENZA | 0 |
| ANT-A0000308 | SILLA DE VISITA | 0 |
| ANT-A0000307 | SILLA DE VISITA | 0 |
| ANT-A0000306 | SILLA SECRETARIAL GIRATORIA | 0 |
| ANT-A0000305 | ESCRITORIO C/LATERAL | 0 |
| ANT-A0000303 | SILLA DE VISITA | 0 |
| ANT-A0000302 | SILLA DE VISITA | 0 |
| ANT-A0000301 | SILLA SECRETARIAL GIRATORIA | 0 |
| ANT-A0000300 | ESCRITORIO C/LATERAL | 0 |
| ANT-A0000299 | MONITOR C/BOCINAS | 0 |
| ANT-A0000298 | C P U | 0 |
| ANT-A0000297 | IMPRESORA | 0 |
| ANT-00005206 | ARCHIVERO 4 CAJONES | 0 |
| ANT-00005205 | ARCHIVERO 4 CAJONES | 0 |
| ANT-00005202 | ARCHIVERO 4 CAJONES | 0 |
| ANT-00005198 | ARCHIVERO 4 CAJONES | 0 |
| ANT-C0000185 | MONITOR | 0 |

| | | |
|---|---|---|
| ANT-C0000295 | C P U | 0 |
| ANT-00039371 | REGULADOR | 0 |
| ANT-00039370 | REGULADOR | 0 |
| ANT-00005158 | GABINETE | 0 |
| ANT-00042904 | IMPRESORA LASER | 7578.5 |
| ANT-00027810 | ARCHIVERO 4 CAJONES | 0 |
| ANT-00005190 | ARCHIVERO 4 CAJONES | 0 |
| ANT-00005189 | ARCHIVERO 4 CAJONES | 0 |
| ANT-00005157 | ARCHIVERO 4 CAJONES | 0 |
| ANT-00044730 | PERCHERO | 0 |
| ANT-00020770 | ARCHIVERO 4 CAJONES | 0 |
| ANT-00030191 | GABINETE | 0 |
| ANT-00005230 | ARCHIVERO 4 CAJONES | 0 |
| ANT-00005150 | ARCHIVERO 4 CAJONES | 0 |
| ANT-00005149 | ARCHIVERO 4 CAJONES | 0 |
| ANT-00005146 | ARCHIVERO 4 CAJONES | 0 |
| ANT-00005144 | GABINETE | 0 |
| ANT-00030190 | PERCHERO | 0 |
| ANT-00041243 | ASTA Y BANDERA | 0 |
| ANT-00005185 | ARCHIVERO 4 CAJONES | 0 |
| ANT-00048398 | VENTILADOR DE PEDESTAL | 0 |
| ANT-00030189 | FRIGOBAR | 0 |
| ANT-00037843 | ARCHIVERO 4 CAJONES | 0 |
| ANT-00041246 | ARCHIVERO 4 CAJONES | 0 |
| ANT-00037840 | ARCHIVERO 4 CAJONES | 0 |
| ANT-00041247 | ARCHIVERO 4 CAJONES | 0 |
| ANT-00034037 | ARCHIVERO 4 CAJONES | 0 |
| ANT-00028096 | ARCHIVERO 4 CAJONES | 0 |
| ANT-00005108 | GABINETE | 0 |
| ANT-00029316 | ARCHIVERO 4 CAJONES | 0 |
| 00003139 | ARCHIVERO 4 CAJONES | 0 |
| 00003150 | ARCHIVERO 4 CAJONES | 0 |
| 00003147 | ARCHIVERO 4 CAJONES | 0 |
| 00003141 | ARCHIVERO 4 CAJONES | 0 |
| 00003132 | ARCHIVERO 4 CAJONES | 0 |
| 00003115 | ARCHIVERO 4 CAJONES | 0 |
| 00003112 | ARCHIVERO 4 CAJONES | 0 |
| 00003107 | ARCHIVERO 4 CAJONES | 0 |
| 00003101 | ARCHIVERO 4 CAJONES | 0 |
| 00000449 | VITRINA P/BANDERA | 0 |
| ANT-00005156 | ARCHIVERO 4 CAJONES | 0 |
| ANT-00005152 | ARCHIVERO 4 CAJONES | 0 |
| ANT-00005151 | ARCHIVERO 4 CAJONES | 0 |
| ANT-00005148 | ARCHIVERO 4 CAJONES | 0 |
| ANT-00005147 | ARCHIVERO 4 CAJONES | 0 |
| 00001200 | ARCHIVERO VERTICAL | 0 |
| ANT-00011131 | ARCHIVERO 4 CAJONES | 0 |
| ANT-00010485 | ARCHIVERO 4 CAJONES | 0 |
| ANT-00038161 | ARCHIVERO 4 CAJONES | 0 |
| ANT-00011125 | PERCHERO | 0 |
| ANT-00045619 | SACAPUNTAS ELECTRICO | 243.6 |
| ANT-A0003601 | MONITOR C/BOCINAS | 0 |
| ANT-A0003600 | C P U | 0 |
| ANT-A0003599 | MONITOR C/BOCINAS | 0 |
| ANT-A0003598 | C P U | 0 |
| ANT-A0003597 | MONITOR C/BOCINAS | 0 |
| ANT-A0003596 | C P U | 0 |
| ANT-A0003595 | MONITOR C/BOCINAS | 0 |
| ANT-A0003594 | C P U | 0 |
| ANT-A0003593 | MONITOR C/BOCINAS | 0 |
| ANT-D1400012 | ARCHIVERO 3 CAJONES | 0 |
| ANT-D1400011 | ARCHIVERO 3 CAJONES | 0 |
| ANT-D1400010 | ARCHIVERO 3 CAJONES | 0 |
| ANT-D1400009 | ARCHIVERO 3 CAJONES | 0 |
| ANT-D1400008 | ARCHIVERO 4 CAJONES | 0 |
| ANT-A0003606 | IMPRESORA | 0 |
| ANT-A0003604 | C P U | 0 |
| ANT-A0003603 | MONITOR C/BOCINAS | 0 |
| ANT-A0003602 | C P U | 0 |
| ANT-00029902 | SILLA SECRETARIAL GIRATORIA | 0 |
| ANT-00047160 | ARCHIVERO 4 CAJONES | 0 |

| | | |
|---|---|---|
| ANT-00038894 | TALADRO | 0 |
| ANT-00019822 | ASTA Y BANDERA | 0 |
| ANT-00016796 | ARCHIVERO 4 CAJONES | 0 |
| ANT-00042678 | FRIGOBAR | 0 |
| ANT-00010533 | ARCHIVERO 4 CAJONES | 0 |
| ANT-00010531 | ARCHIVERO 4 CAJONES | 0 |
| ANT-00043994 | C P U | 0 |
| ANT-00037588 | C P U | 0 |
| ANT-00033379 | MUEBLE O MESA P/COMPUTADORA | 0 |
| ANT-00038160 | ARCHIVERO 4 CAJONES | 0 |
| ANT-C0000046 | MESA P/MAQUINA DE ESCRIBIR | 0 |
| ANT-00047152 | MUEBLE O MESA P/COMPUTADORA | 0 |
| ANT-00048767 | MESA DE CENTRO | 0 |
| ANT-00048493 | SILLA FIJA | 0 |
| ANT-00010496 | ARCHIVERO 4 CAJONES | 0 |
| ANT-00011130 | ARCHIVERO 3 CAJONES + CAJA DE SEGURIDAD | 0 |
| ANT-00011128 | COLECCION JURISPRUDENCIA | 0 |
| ANT-00048222 | SILLA FIJA C/CODERAS | 0 |
| ANT-00028946 | REGULADOR | 0 |
| ANT-00042681 | REGULADOR | 0 |
| ANT-00047153 | MESA DE CENTRO | 0 |
| ANT-00047155 | SILLA FIJA C/CODERAS | 0 |
| ANT-00047161 | SILLA FIJA C/CODERAS | 0 |
| ANT-00048770 | SILLA FIJA C/CODERAS | 0 |
| ANT-00047164 | REGULADOR | 0 |
| ANT-00043992 | REGULADOR | 0 |
| ANT-00047157 | ARCHIVERO 4 CAJONES | 0 |
| ANT-00047165 | MESA MULTIUSOS | 0 |
| ANT-00035826 | APENDICE SEMANARIO JUDICIAL | 0 |
| ANT-00010530 | ARCHIVERO 4 CAJONES | 0 |
| ANT-00038159 | ARCHIVERO 4 CAJONES | 0 |
| ANT-00037705 | BANCA 3 ASIENTOS | 0 |
| ANT-00037704 | BANCA 3 ASIENTOS | 0 |
| ANT-00044285 | REGULADOR | 0 |
| ANT-00044650 | APENDICE SEMANARIO JUDICIAL | 0 |
| ANT-00011117 | SILLA FIJA | 0 |
| ANT-00041101 | MUEBLE O MESA P/COMPUTADORA | 0 |
| ANT-00043988 | REGULADOR | 0 |
| ANT-00003498 | REGULADOR | 0 |
| ANT-00043990 | REGULADOR | 0 |
| ANT-00015535 | ARCHIVERO 4 CAJONES | 0 |
| ANT-00047158 | ARCHIVERO 4 CAJONES | 0 |
| ANT-00035825 | VENTILADOR DE PEDESTAL | 0 |
| ANT-00016793 | ARCHIVERO 4 CAJONES | 0 |
| 00017485 | C P U | 0 |
| 00017549 | MONITOR | 0 |
| 00017533 | MONITOR | 0 |
| 00017473 | C P U | 0 |
| 00017460 | C P U | 0 |
| 00017484 | C P U | 0 |
| 00017512 | MONITOR | 0 |
| 00017551 | MONITOR | 0 |
| 00017464 | C P U | 0 |
| 00017489 | C P U | 0 |
| 00017472 | C P U | 0 |
| 00017557 | C P U | 0 |
| 00017531 | MONITOR | 0 |
| 00017451 | C P U | 0 |
| 00017547 | MONITOR | 0 |
| 00017496 | C P U | 0 |
| 00017555 | C P U | 0 |
| 00017514 | MONITOR | 0 |
| 00017552 | MONITOR | 0 |
| 00017545 | MONITOR | 0 |
| 00017526 | MONITOR | 0 |
| 00017542 | MONITOR | 0 |
| 00017272 | C P U | 0 |
| 00017541 | MONITOR | 0 |
| 00017457 | C P U | 0 |
| 00017544 | MONITOR | 0 |
| 00017459 | C P U | 0 |

| | | |
|---|---|---|
| 00017469 | C P U | 0 |
| 00017532 | MONITOR | 0 |
| 00017471 | C P U | 0 |
| 00017453 | C P U | 0 |
| 00017528 | MONITOR | 0 |
| 00017548 | MONITOR | 0 |
| 00017522 | MONITOR | 0 |
| 17472 | C P U | 0 |
| 00017546 | MONITOR | 0 |
| 17536 | MONITOR | 0 |
| 00017452 | C P U | 0 |
| 00017480 | C P U | 0 |
| 00017536 | MONITOR | 0 |
| 00017458 | C P U | 0 |
| 00017490 | C P U | 0 |
| 00017527 | MONITOR | 0 |
| 00017556 | C P U | 0 |
| 00017530 | MONITOR | 0 |
| 00000020 | ARCHIVERO 4 CAJONES | 1 |
| ANT-00050173 | SILLA GIRATORIA | 1139.05 |
| 00000693 | SILLA | 0 |
| 00000123 | ARCHIVERO 4 CAJONES | 1 |
| 00000500 | ARCHIVERO 4 CAJONES | 0 |
| 00001887 | SILLA SECRETARIAL C/RODAJAS | 0 |
| 00000920 | ARCHIVERO 4 CAJONES | 0 |
| ANT-00049672 | TECLADO | 0 |
| ANT-C0000707 | TELEFONO | 0 |
| ANT-00050177 | SILLA GIRATORIA | 1139.05 |
| ANT-00050157 | SILLA GIRATORIA | 1139.05 |
| ANT-00050156 | SILLA DE VISITA | 540.55 |
| ANT-00050155 | ARCHIVERO 3 CAJONES | 7435.65 |
| ANT-00050154 | ARCHIVERO 2 1/2 CAJONES | 2978.25 |
| ANT-00050153 | ESCRITORIO | 2636.25 |
| ANT-00050152 | SILLA GIRATORIA | 1139.05 |
| ANT-00050151 | SILLON 2 ASIENTOS | 7159.2 |
| ANT-00050150 | SILLON 2 ASIENTOS | 7159.2 |
| ANT-00050149 | ARCHIVERO 2 1/2 CAJONES | 2978.25 |
| ANT-00050148 | LIBRERO C/CREDENZA | 5400.75 |
| ANT-00050147 | EXTENSION DE ESCRITORIO | 3376.25 |
| ANT-00050146 | ESCRITORIO EJECUTIVO | 3301.25 |
| ANT-00050145 | SILLON EJECUTIVO C/CODERAS | 4464.05 |
| ANT-00050176 | ARCHIVERO 3 CAJONES | 8599.4 |
| ANT-00050175 | ARCHIVERO 3 CAJONES | 8599.4 |
| ANT-00050174 | ESCRITORIO | 2071 |
| ANT-00050172 | ARCHIVERO 2 1/2 CAJONES | 2978.25 |
| ANT-00050171 | ESCRITORIO | 2636.25 |
| ANT-00049666 | TECLADO | 0 |
| ANT-00050170 | SILLA GIRATORIA | 1139.05 |
| ANT-00049892 | ASTA Y BANDERA | 2807.2 |
| ANT-00049891 | ASTA Y BANDERA | 2807.2 |
| ANT-C0000706 | TELEFONO | 0 |
| ANT-00050169 | GABINETE | 6217.75 |
| ANT-00050168 | SILLA GIRATORIA | 1139.05 |
| ANT-00050167 | ARCHIVERO 2 1/2 CAJONES | 2978.25 |
| ANT-00050166 | ESCRITORIO | 2636.25 |
| ANT-00050165 | SILLA DE VISITA | 540.55 |
| ANT-00050164 | ARCHIVERO 2 1/2 CAJONES | 2936.25 |
| ANT-00050163 | ESCRITORIO | 2636.05 |
| ANT-00050162 | SILLA GIRATORIA | 1139.05 |
| ANT-00050161 | ARCHIVERO 2 1/2 CAJONES | 2936.25 |
| ANT-00050160 | ESCRITORIO | 2636.05 |
| ANT-00050159 | ARCHIVERO 2 1/2 CAJONES | 2978.25 |
| ANT-00050158 | ESCRITORIO | 0 |
| ANT-00049922 | ARCHIVERO 4 CAJONES | 3136.64 |
| ANT-00049676 | MOUSE | 0 |
| ANT-00049675 | TECLADO | 0 |
| ANT-00049674 | PC ALL-ONE DE ESCRITORIO | 6982.04 |
| ANT-00049673 | MOUSE | 0 |
| ANT-00049671 | PC ALL-ONE DE ESCRITORIO | 6982.04 |
| ANT-00049667 | MOUSE | 0 |
| ANT-00049665 | PC ALL-ONE DE ESCRITORIO | 6982.04 |

| | | |
|---|---|---|
| ANT-00049498 | TECLADO | 0 |
| ANT-00049497 | PC ALL-ONE DE ESCRITORIO | 6982.04 |
| ANT-00049547 | IMPRESORA | 5973.84 |
| ANT-R0002140 | C P U | 0 |
| ANT-00049499 | MOUSE | 0 |
| ANT-D1401792 | ARCHIVERO 3 CAJONES | 0 |
| ANT-D1401949 | ARCHIVERO 3 CAJONES | 0 |
| ANT-00037262 | SILLA FIJA | 0 |
| ANT-D1401940 | ARCHIVERO 3 CAJONES | 0 |
| ANT-D1401918 | ARCHIVERO 3 CAJONES | 0 |
| ANT-R0002141 | MONITOR | 0 |
| ANT-00003120 | SILLA FIJA | 0 |
| ANT-00028232 | SILLA FIJA | 0 |
| 00000090 | MESA DE TRABAJO | 0 |
| ANT-00048100 | SILLA FIJA | 0 |
| 00001985 | MESA P/MAQUINA DE ESCRIBIR | 0 |
| 00000904 | ARCHIVERO 3 CAJONES | 0 |
| 00000559 | ARCHIVERO 4 CAJONES | 0 |
| 00000124 | ARCHIVERO 4 CAJONES | 1 |
| 00000695 | SILLA | 0 |
| 00000691 | SILLA | 0 |
| 00000594 | SILLA | 0 |
| 00000351 | CREDENZA | 0 |
| 00002981 | MESA DE TRABAJO | 0 |
| 00001218 | ARCHIVERO/TARJETERO 6 CAJONES | 0 |
| ANT-A0002719 | SILLA DE VISITA | 0 |
| ANT-00045660 | SACAPUNTAS ELECTRICO | 243.6 |
| ANT-D1400462 | ARCHIVERO 4 CAJONES | 0 |
| ANT-C0000617 | TELEFONO | 0 |
| ANT-C0000611 | TELEFONO | 0 |
| ANT-A0002731 | SILLA VISITA C/BRAZOS | 0 |
| ANT-A0002725 | SILLA SECRETARIAL GIRATORIA | 0 |
| ANT-A0002712 | SILLA SECRETARIAL GIRATORIA | 0 |
| ANT-A0002706 | SILLA DE VISITA | 0 |
| ANT-00048387 | MAQUINA DE ESCRIBIR ELECTRICA | 0 |
| ANT-C0000614 | TELEFONO | 0 |
| ANT-A0002700 | SILLA DE VISITA | 0 |
| ANT-A0002672 | CREDENZA | 0 |
| ANT-A0002665 | C P U | 0 |
| ANT-A0002659 | SILLA DE VISITA | 0 |
| ANT-A0002653 | SILLA SECRETARIAL GIRATORIA | 0 |
| ANT-A0002647 | SILLON EJECUTIVO C/CODERAS | 0 |
| ANT-A0003974 | CORTINA CON RODILLO MANUAL | 0 |
| ANT-A0003973 | CORTINA CON RODILLO MANUAL | 0 |
| ANT-A0003972 | CORTINA CON RODILLO MANUAL | 0 |
| ANT-A0003971 | CORTINA CON RODILLO MANUAL | 0 |
| ANT-00008259 | ARCHIVERO 4 CAJONES | 0 |
| ANT-00008258 | GABINETE | 0 |
| ANT-00008257 | ARCHIVERO 4 CAJONES | 0 |
| ANT-00008256 | ARCHIVERO 4 CAJONES | 0 |
| ANT-00008255 | ARCHIVERO 4 CAJONES | 0 |
| ANT-00008254 | ARCHIVERO 4 CAJONES | 0 |
| ANT-00008253 | ARCHIVERO 4 CAJONES | 0 |
| ANT-D1400465 | ARCHIVERO 4 CAJONES | 0 |
| ANT-D1400464 | ARCHIVERO 4 CAJONES | 0 |
| ANT-D1400463 | ARCHIVERO 4 CAJONES | 0 |
| ANT-D1400456 | ARCHIVERO 4 CAJONES | 0 |
| ANT-00008266 | GABINETE | 0 |
| ANT-A0002674 | SILLA SECRETARIAL GIRATORIA | 0 |
| ANT-A0002673 | ESCRITORIO RECTANGULAR | 0 |
| ANT-A0002671 | SILLA DE VISITA | 0 |
| ANT-A0002670 | SILLA DE VISITA | 0 |
| ANT-A0002669 | SILLA DE VISITA | 0 |
| ANT-A0002668 | SILLON EJECUTIVO C/CODERAS | 0 |
| ANT-A0002667 | ESCRITORIO C/LATERAL | 0 |
| ANT-C0000612 | TELEFONO | 0 |
| ANT-A0002666 | MONITOR C/BOCINAS | 0 |
| ANT-A0002664 | IMPRESORA | 0 |
| ANT-A0002663 | SILLA SECRETARIAL GIRATORIA | 0 |
| ANT-A0002662 | ESCRITORIO RECTANGULAR | 0 |
| ANT-A0002661 | CREDENZA | 0 |

| | | |
|---|---|---|
| ANT-A0002660 | SILLA DE VISITA | 0 |
| ANT-A0002658 | SILLA DE VISITA | 0 |
| ANT-A0002657 | SILLON EJECUTIVO C/CODERAS | 0 |
| ANT-A0002656 | ESCRITORIO C/LATERAL | 0 |
| ANT-A0002655 | MONITOR C/BOCINAS | 0 |
| ANT-A0002654 | C P U | 0 |
| ANT-A0002652 | ESCRITORIO RECTANGULAR | 0 |
| ANT-A0002651 | CREDENZA | 0 |
| ANT-A0002650 | SILLA DE VISITA | 0 |
| ANT-A0002649 | SILLA DE VISITA | 0 |
| ANT-A0002648 | SILLA DE VISITA | 0 |
| ANT-A0002646 | ESCRITORIO C/LATERAL | 0 |
| ANT-C0000610 | TELEFONO | 0 |
| ANT-A0002645 | MONITOR C/BOCINAS | 0 |
| ANT-A0002644 | C P U | 0 |
| ANT-A0002643 | SILLA SECRETARIAL GIRATORIA | 0 |
| ANT-A0002642 | ESCRITORIO C/LATERAL | 0 |
| ANT-C0000609 | TELEFONO | 0 |
| ANT-A0002641 | SILLON EJECUTIVO C/CODERAS | 0 |
| ANT-A0002640 | C P U | 0 |
| ANT-A0002639 | IMPRESORA | 0 |
| ANT-A0002638 | SILLA VISITA C/BRAZOS | 0 |
| ANT-A0002637 | SILLA VISITA C/BRAZOS | 0 |
| ANT-00034989 | C P U | 1.25 |
| ANT-00044564 | ARCHIVERO 4 CAJONES | 0 |
| ANT-00034503 | ARCHIVERO 4 CAJONES | 0 |
| ANT-00034506 | ARCHIVERO 4 CAJONES | 0 |
| ANT-00034535 | REGULADOR | 0 |
| ANT-00034531 | MONITOR | 0 |
| ANT-00031658 | ARCHIVERO 4 CAJONES | 0 |
| ANT-00026733 | ARCHIVERO 4 CAJONES | 0 |
| ANT-00046532 | VENTILADOR DE PEDESTAL | 0 |
| ANT-00033021 | VENTILADOR DE PEDESTAL | 0 |
| ANT-00028007 | REGULADOR | 0 |
| ANT-00027786 | VENTILADOR DE PEDESTAL | 0 |
| ANT-00048386 | ARCHIVERO 4 CAJONES | 0 |
| ANT-A0002675 | C P U | 0 |
| ANT-A0002635 | SILLA SECRETARIAL GIRATORIA | 0 |
| ANT-A0002634 | CREDENZA 4 PTAS. | 0 |
| ANT-A0002633 | ARCHIVERO 3 CAJONES | 0 |
| ANT-A0002632 | ESCRITORIO C/LATERAL | 0 |
| ANT-A0002636 | SILLA VISITA C/BRAZOS | 0 |
| ANT-00036981 | MONITOR | 0 |
| ANT-00037000 | C P U | 0 |
| ANT-00008153 | ARCHIVERO 4 CAJONES | 0 |
| ANT-00002669 | REGULADOR | 0 |
| ANT-00002664 | IMPRESORA MATRIZ | 0 |
| ANT-00044567 | REGULADOR | 0 |
| ANT-00002657 | REGULADOR | 0 |
| ANT-00046533 | REGULADOR | 0 |
| ANT-00002645 | REGULADOR | 0 |
| ANT-00008260 | ARCHIVERO 4 CAJONES | 0 |
| ANT-R0001528 | ARCHIVERO 4 CAJONES | 0 |
| ANT-00036982 | MONITOR | 0 |
| ANT-00048388 | MONITOR | 0 |
| ANT-00036977 | MONITOR | 0 |
| ANT-00008285 | REGULADOR | 0 |
| ANT-00008267 | GABINETE | 0 |
| ANT-A0002693 | SILLA DE VISITA | 0 |
| ANT-A0002692 | SILLA DE VISITA | 0 |
| ANT-A0002691 | SILLA DE VISITA | 0 |
| ANT-A0002690 | SILLA DE VISITA | 0 |
| ANT-A0002689 | SILLA DE VISITA | 0 |
| ANT-A0002688 | SILLA DE VISITA | 0 |
| ANT-A0002687 | MESA DE TRABAJO | 0 |
| ANT-00042975 | REGULADOR | 133.4 |
| ANT-00042976 | REGULADOR | 0 |
| ANT-00008262 | ARCHIVERO 4 CAJONES | 0 |
| ANT-00008245 | GABINETE | 0 |
| ANT-00008237 | VENTILADOR DE PEDESTAL | 0 |
| ANT-00008219 | ARCHIVERO 4 CAJONES | 0 |

| | | |
|---|---|---|
| ANT-00008217 | ARCHIVERO 4 CAJONES | 0 |
| ANT-00008216 | ARCHIVERO 4 CAJONES | 0 |
| ANT-00008215 | ARCHIVERO 4 CAJONES | 0 |
| ANT-00008214 | ARCHIVERO 4 CAJONES | 0 |
| ANT-00008213 | ARCHIVERO 4 CAJONES | 0 |
| ANT-00008208 | ARCHIVERO 4 CAJONES | 0 |
| ANT-00008200 | ARCHIVERO 4 CAJONES | 0 |
| ANT-00008186 | ARCHIVERO 4 CAJONES | 0 |
| ANT-00008184 | ARCHIVERO 4 CAJONES | 0 |
| ANT-00008163 | ARCHIVERO 4 CAJONES | 0 |
| ANT-00026148 | ENFRIADOR Y CALENTADOR DE AGUA | 0 |
| ANT-00022737 | ARCHIVERO 4 CAJONES | 0 |
| ANT-00034986 | RELOJ CHECADOR | 0 |
| ANT-00043100 | VENTILADOR DE PEDESTAL | 0 |
| ANT-00047698 | VENTILADOR DE PEDESTAL | 0 |
| ANT-00043098 | VENTILADOR DE PEDESTAL | 0 |
| ANT-00017806 | ARCHIVERO 4 CAJONES | 0 |
| ANT-00016452 | ARCHIVERO 4 CAJONES | 0 |
| ANT-00046527 | SACAPUNTAS ELECTRICO | 0 |
| ANT-00014881 | ESCRITORIO SECRETARIAL | 0 |
| ANT-00043097 | REGULADOR | 0 |
| ANT-00045010 | IMPRESORA LASER | 7578.5 |
| ANT-A0002733 | SILLA VISITA C/BRAZOS | 0 |
| ANT-A0002732 | SILLA VISITA C/BRAZOS | 0 |
| ANT-A0002730 | SILLA VISITA C/BRAZOS | 0 |
| ANT-A0002729 | SILLA SECRETARIAL GIRATORIA | 0 |
| ANT-A0002728 | SILLA SECRETARIAL GIRATORIA | 0 |
| ANT-A0002727 | ESCRITORIO C/LATERAL | 0 |
| ANT-C0000616 | TELEFONO | 0 |
| ANT-A0002726 | SILLA SECRETARIAL GIRATORIA | 0 |
| ANT-A0002724 | SILLA SECRETARIAL GIRATORIA | 0 |
| ANT-A0002723 | MONITOR C/BOCINAS | 0 |
| ANT-A0002722 | C P U | 0 |
| ANT-A0002721 | IMPRESORA | 0 |
| ANT-A0002720 | CREDENZA | 0 |
| ANT-A0002718 | SILLA DE VISITA | 0 |
| ANT-A0002717 | SILLA SECRETARIAL GIRATORIA | 0 |
| ANT-A0002716 | ESCRITORIO C/LATERAL | 0 |
| ANT-A0002715 | CREDENZA | 0 |
| ANT-A0002714 | SILLA DE VISITA | 0 |
| ANT-A0002713 | SILLA DE VISITA | 0 |
| ANT-A0002711 | ESCRITORIO C/LATERAL | 0 |
| ANT-A0002710 | MONITOR C/BOCINAS | 0 |
| ANT-A0002709 | C P U | 0 |
| ANT-A0002708 | IMPRESORA | 0 |
| ANT-A0002707 | CREDENZA | 0 |
| ANT-A0002705 | SILLA DE VISITA | 0 |
| ANT-A0002704 | SILLA SECRETARIAL GIRATORIA | 0 |
| ANT-A0002703 | ESCRITORIO C/LATERAL | 0 |
| ANT-A0002702 | SILLA DE VISITA | 0 |
| ANT-A0002701 | SILLA DE VISITA | 0 |
| ANT-A0002699 | SILLA DE VISITA | 0 |
| ANT-A0002698 | SILLA DE VISITA | 0 |
| ANT-A0002697 | SILLA DE VISITA | 0 |
| ANT-A0002696 | MESA REDONDA | 0 |
| ANT-C0000615 | TELEFONO | 0 |
| ANT-A0002695 | SILLA DE VISITA | 0 |
| ANT-A0002694 | SILLA DE VISITA | 0 |
| ANT-00040026 | IMPRESORA LASER | 0 |
| ANT-00037007 | REGULADOR | 0 |
| ANT-00037006 | REGULADOR | 0 |
| ANT-00037008 | REGULADOR | 0 |
| ANT-A0002686 | MONITOR C/BOCINAS | 0 |
| ANT-A0002685 | C P U | 0 |
| ANT-A0002684 | SILLA SECRETARIAL GIRATORIA | 0 |
| ANT-A0002683 | ESCRITORIO RECTANGULAR | 0 |
| ANT-A0002682 | CREDENZA | 0 |
| ANT-A0002681 | SILLA DE VISITA | 0 |
| ANT-A0002680 | SILLA DE VISITA | 0 |
| ANT-A0002679 | SILLA DE VISITA | 0 |
| ANT-A0002678 | SILLON EJECUTIVO C/CODERAS | 0 |

| | | |
|---|---|---|
| ANT-A0002677 | ESCRITORIO C/LATERAL | 0 |
| ANT-C0000613 | TELEFONO | 0 |
| ANT-A0002676 | MONITOR C/BOCINAS | 0 |
| ANT-00038181 | ARCHIVERO 4 CAJONES | 0 |
| ANT-00044562 | ARCHIVERO 4 CAJONES | 0 |
| ANT-00044563 | ARCHIVERO 4 CAJONES | 0 |
| ANT-00038179 | ARCHIVERO 4 CAJONES | 0 |
| ANT-00038178 | ARCHIVERO 4 CAJONES | 0 |
| ANT-00042884 | IMPRESORA LASER | 0 |
| ANT-00040091 | VENTILADOR DE PEDESTAL | 0 |
| ANT-R0001586 | ARCHIVERO 4 CAJONES | 0 |
| ANT-R0001560 | ARCHIVERO 4 CAJONES | 0 |
| ANT-R0001527 | ARCHIVERO 4 CAJONES | 0 |
| ANT-00027785 | VENTILADOR DE PEDESTAL | 0 |
| ANT-00026746 | ARCHIVERO 4 CAJONES | 0 |
| ANT-00026154 | ASTA Y BANDERA | 0 |
| ANT-00034580 | TALADRO | 0 |
| ANT-00034505 | ARCHIVERO 4 CAJONES | 0 |
| ANT-00034504 | ARCHIVERO 4 CAJONES | 0 |
| 00002261 | VENTILADOR | 0 |
| 00003154 | VITRINA | 0 |
| 00000846 | ARCHIVERO 3 CAJONES | 0 |
| 00003218 | ARCHIVERO 3 CAJONES | 0 |
| 00003214 | ARCHIVERO 3 CAJONES | 0 |
| 00001144 | ARCHIVERO/TARJETERO 6 CAJONES | 0 |
| 00000443 | VITRINA P/BANDERA | 0 |
| 00001740 | ARCHIVERO 2 CAJONES | 0 |
| ANT-00023388 | ARCHIVERO 4 CAJONES | 0 |
| 00016156 | MONITOR | 0 |
| 00016153 | MONITOR | 0 |
| 00016160 | MONITOR | 0 |
| 00016157 | MONITOR | 0 |
| 00016155 | MONITOR | 0 |
| 00016152 | MONITOR | 0 |
| 00016164 | MONITOR | 0 |
| 00016163 | MONITOR | 0 |
| 00016161 | MONITOR | 0 |
| 00016159 | MONITOR | 0 |
| 00016158 | MONITOR | 0 |
| ANT-00045423 | TRIPIE | 1597.22 |
| ANT-00047861 | ARCHIVERO 4 CAJONES | 0 |
| ANT-00045578 | CREDENZA ABIERTA | 2605.53 |
| ANT-00045254 | C P U | 12229.41 |
| ANT-00028461 | MONITOR | 0 |
| ANT-A0001241 | SILLA DE VISITA | 0 |
| ANT-C0000490 | TELEFONO | 0 |
| ANT-A0001262 | C P U | 0 |
| ANT-A0001247 | CREDENZA | 0 |
| ANT-A0001185 | MONITOR C/BOCINAS | 0 |
| 0017612 | CAMARA WEB | 0 |
| 00017584 | ENGRAPADORA USO RUDO | 0 |
| 00016162 | MONITOR | 0 |
| 00016154 | MONITOR | 0 |
| 00016151 | MONITOR | 0 |
| ANT-00045422 | SILLA | 489.88 |
| ANT-00045421 | SILLA | 489.88 |
| ANT-00045420 | SILLA | 489.88 |
| ANT-00045419 | SILLA | 489.88 |
| ANT-00045418 | MESA DE CENTRO | 1306.34 |
| ANT-D1400345 | ARCHIVERO 4 CAJONES | 0 |
| ANT-C0000496 | TELEFONO | 0 |
| ANT-C0000489 | TELEFONO | 0 |
| ANT-A0001235 | SILLA DE VISITA | 0 |
| ANT-A0001230 | SILLA DE VISITA | 0 |
| ANT-A0001224 | SILLA SECRETARIAL GIRATORIA | 0 |
| ANT-A0001217 | ESCRITORIO C/LATERAL | 0 |
| ANT-A0001211 | SILLA DE VISITA | 0 |
| ANT-A0001205 | C P U | 0 |
| ANT-A0001177 | SILLA VISITA C/BRAZOS | 0 |
| ANT-00045583 | SILLON 1 ASIENTO | 981.53 |
| ANT-00045582 | SILLON 1 ASIENTO | 981.53 |

| | | |
|---|---|---|
| ANT-00045581 | SILLA | 8840.55 |
| ANT-00045580 | ESCRITORIO | 26521.65 |
| ANT-00045579 | PINTARRON | 2784 |
| ANT-00045577 | SOPORTE P/TELEVISION Y VIDEO | 838.76 |
| 00000911 | ARCHIVERO 4 CAJONES | 0 |
| ANT-00045640 | SACAPUNTAS ELECTRICO | 243.6 |
| ANT-A0003933 | CORTINA CON RODILLO MANUAL | 0 |
| ANT-A0003931 | CORTINA CON RODILLO MANUAL | 0 |
| ANT-A0003930 | CORTINA CON RODILLO MANUAL | 0 |
| ANT-D1401930 | ARCHIVERO 3 CAJONES | 0 |
| ANT-D1401790 | ARCHIVERO 3 CAJONES | 0 |
| ANT-D1401936 | ARCHIVERO 3 CAJONES | 0 |
| ANT-A0001268 | SILLA SECRETARIAL GIRATORIA | 0 |
| ANT-A0003932 | CORTINA CON RODILLO MANUAL | 0 |
| ANT-D1401906 | ARCHIVERO 3 CAJONES | 0 |
| ANT-00045425 | TELEVISOR | 4691.22 |
| ANT-00024962 | ARCHIVERO 4 CAJONES | 0 |
| ANT-00035769 | ARCHIVERO 4 CAJONES | 0 |
| ANT-00023387 | ARCHIVERO 4 CAJONES | 0 |
| ANT-00028462 | MONITOR | 0 |
| ANT-00028457 | MONITOR | 0 |
| ANT-00028459 | MONITOR | 0 |
| ANT-00047860 | C P U | 0 |
| ANT-00028451 | C P U | 0 |
| ANT-00028322 | C P U | 0 |
| ANT-00023192 | REGULADOR | 0 |
| ANT-R0001889 | ARCHIVERO 4 CAJONES | 0 |
| ANT-00023365 | ARCHIVERO 4 CAJONES | 0 |
| ANT-00023353 | ARCHIVERO 4 CAJONES | 0 |
| ANT-00022834 | IMPRESORA MATRIZ | 0 |
| ANT-00048491 | IMPRESORA MATRIZ | 0 |
| ANT-R0001546 | ARCHIVERO 4 CAJONES | 0 |
| ANT-00033946 | ARCHIVERO 4 CAJONES | 0 |
| ANT-A0001190 | SILLA DE VISITA | 0 |
| ANT-A0001189 | SILLA DE VISITA | 0 |
| ANT-A0001188 | SILLA DE VISITA | 0 |
| ANT-A0001187 | SILLON EJECUTIVO C/CODERAS | 0 |
| ANT-A0001186 | ESCRITORIO C/LATERAL | 0 |
| ANT-A0001183 | SILLA SECRETARIAL GIRATORIA | 0 |
| ANT-A0001182 | ESCRITORIO C/LATERAL | 0 |
| ANT-00028331 | REGULADOR | 0 |
| ANT-00027720 | REGULADOR | 0 |
| ANT-00029560 | SACAPUNTAS ELECTRICO | 0 |
| ANT-A0001210 | SILLA DE VISITA | 0 |
| ANT-A0001209 | SILLA DE VISITA | 0 |
| ANT-A0001208 | SILLON EJECUTIVO C/CODERAS | 0 |
| ANT-A0001207 | ESCRITORIO C/LATERAL | 0 |
| ANT-C0000491 | TELEFONO | 0 |
| ANT-A0001204 | SILLA SECRETARIAL GIRATORIA | 0 |
| ANT-A0001203 | ESCRITORIO RECTANGULAR | 0 |
| ANT-A0001202 | CREDENZA | 0 |
| ANT-A0001201 | SILLA DE VISITA | 0 |
| ANT-A0001200 | SILLA DE VISITA | 0 |
| ANT-A0001199 | SILLA DE VISITA | 0 |
| ANT-A0001198 | SILLON EJECUTIVO C/CODERAS | 0 |
| ANT-A0001197 | ESCRITORIO C/LATERAL | 0 |
| ANT-A0001196 | MONITOR C/BOCINAS | 0 |
| ANT-A0001194 | IMPRESORA | 0 |
| ANT-A0001193 | SILLA SECRETARIAL GIRATORIA | 0 |
| ANT-A0001192 | ESCRITORIO RECTANGULAR | 0 |
| ANT-A0001191 | CREDENZA | 0 |
| ANT-D1400346 | ARCHIVERO 4 CAJONES | 0 |
| ANT-00045424 | VIDEO CAMARA | 4176 |
| ANT-D1400358 | ARCHIVERO 4 CAJONES | 0 |
| ANT-D1400357 | ARCHIVERO 4 CAJONES | 0 |
| ANT-D1400344 | ARCHIVERO 4 CAJONES | 0 |
| ANT-D1400343 | ARCHIVERO 4 CAJONES | 0 |
| ANT-D1400360 | ARCHIVERO 4 CAJONES | 0 |
| ANT-D1400359 | ARCHIVERO 4 CAJONES | 0 |
| ANT-D1400342 | ARCHIVERO 4 CAJONES | 0 |
| ANT-D1400341 | ARCHIVERO 4 CAJONES | 0 |

| | | |
|---|---|---|
| ANT-A0001249 | C P U | 0 |
| ANT-A0001248 | IMPRESORA | 0 |
| ANT-A0001246 | SILLA DE VISITA | 0 |
| ANT-A0001245 | SILLA DE VISITA | 0 |
| ANT-A0001244 | SILLA SECRETARIAL GIRATORIA | 0 |
| ANT-A0001243 | ESCRITORIO C/LATERAL | 0 |
| ANT-A0001242 | SILLA DE VISITA | 0 |
| ANT-A0001240 | SILLA DE VISITA | 0 |
| ANT-A0001239 | SILLA DE VISITA | 0 |
| ANT-A0001238 | SILLA DE VISITA | 0 |
| ANT-A0001237 | SILLA DE VISITA | 0 |
| ANT-A0001236 | MESA REDONDA | 0 |
| ANT-C0000494 | TELEFONO | 0 |
| ANT-A0001234 | SILLA DE VISITA | 0 |
| ANT-A0001233 | SILLA DE VISITA | 0 |
| ANT-A0001232 | SILLA DE VISITA | 0 |
| ANT-A0001231 | SILLA DE VISITA | 0 |
| ANT-A0001229 | SILLA DE VISITA | 0 |
| ANT-A0001228 | SILLA DE VISITA | 0 |
| ANT-A0001227 | MESA DE TRABAJO | 0 |
| ANT-C0000493 | TELEFONO | 0 |
| ANT-A0001226 | MONITOR C/BOCINAS | 0 |
| ANT-A0001225 | C P U | 0 |
| ANT-A0001223 | ESCRITORIO RECTANGULAR | 0 |
| ANT-A0001222 | CREDENZA | 0 |
| ANT-A0001221 | SILLA DE VISITA | 0 |
| ANT-A0001220 | SILLA DE VISITA | 0 |
| ANT-A0001219 | SILLA DE VISITA | 0 |
| ANT-A0001218 | SILLON EJECUTIVO C/CODERAS | 0 |
| ANT-A0001267 | ESCRITORIO | 0 |
| ANT-C0000495 | TELEFONO | 0 |
| ANT-A0001266 | SILLA SECRETARIAL GIRATORIA | 0 |
| ANT-A0001265 | SILLA SECRETARIAL GIRATORIA | 0 |
| ANT-A0001264 | SILLA SECRETARIAL GIRATORIA | 0 |
| ANT-A0001263 | MONITOR C/BOCINAS | 0 |
| ANT-A0001261 | IMPRESORA | 0 |
| ANT-A0001260 | CREDENZA | 0 |
| ANT-A0001259 | SILLA DE VISITA | 0 |
| ANT-A0001258 | SILLA DE VISITA | 0 |
| ANT-A0001257 | SILLA SECRETARIAL GIRATORIA | 0 |
| ANT-A0001256 | ESCRITORIO C/LATERAL | 0 |
| ANT-A0001255 | CREDENZA | 0 |
| ANT-A0001254 | SILLA DE VISITA | 0 |
| ANT-A0001253 | SILLA DE VISITA | 0 |
| ANT-A0001252 | SILLA SECRETARIAL GIRATORIA | 0 |
| ANT-A0001251 | ESCRITORIO C/LATERAL | 0 |
| ANT-A0001250 | MONITOR C/BOCINAS | 0 |
| ANT-00038100 | IMPRESORA MATRIZ | 0 |
| ANT-C0000488 | TELEFONO | 0 |
| ANT-A0001181 | MONITOR | 0 |
| ANT-A0001180 | C P U | 0 |
| ANT-A0001179 | IMPRESORA | 0 |
| ANT-A0001178 | SILLA VISITA C/BRAZOS | 0 |
| ANT-A0001176 | SILLA VISITA C/BRAZOS | 0 |
| ANT-A0001175 | SILLON SEMI-EJECUTIVO C/CODERAS | 0 |
| ANT-A0001174 | CREDENZA 4 PTAS. | 0 |
| ANT-A0001173 | ARCHIVERO 3 CAJONES | 0 |
| ANT-A0001172 | ESCRITORIO C/LATERAL | 0 |
| ANT-C0000492 | TELEFONO | 0 |
| ANT-A0001216 | MONITOR C/BOCINAS | 0 |
| ANT-A0001215 | C P U | 0 |
| ANT-A0001214 | SILLA SECRETARIAL GIRATORIA | 0 |
| ANT-A0001213 | ESCRITORIO RECTANGULAR | 0 |
| ANT-A0001212 | CREDENZA | 0 |
| ANT-D1401933 | ARCHIVERO 3 CAJONES | 0 |
| ANT-00035770 | ARCHIVERO 4 CAJONES | 0 |
| ANT-00023193 | ASTA Y BANDERA | 0 |
| ANT-C0000180 | MONITOR | 0 |
| ANT-C0000179 | MONITOR | 0 |
| ANT-C0000178 | MONITOR | 0 |
| ANT-C0000289 | C P U | 0 |

| | | |
|---|---|---|
| ANT-C0000288 | C P U | 0 |
| ANT-C0000177 | MONITOR | 0 |
| ANT-C0000287 | C P U | 0 |
| ANT-00042897 | IMPRESORA LASER | 7578.5 |
| ANT-A0001273 | SILLA VISITA C/BRAZOS | 0 |
| ANT-A0001272 | SILLA VISITA C/BRAZOS | 0 |
| ANT-A0001271 | SILLA VISITA C/BRAZOS | 0 |
| ANT-A0001270 | SILLA VISITA C/BRAZOS | 0 |
| ANT-A0001269 | SILLA SECRETARIAL GIRATORIA | 0 |
| ANT-R0001840 | MAQUINA DE ESCRIBIR ELECTRICA | 0 |
| ANT-R0001545 | ARCHIVERO 4 CAJONES | 0 |
| ANT-00028480 | NO BREAKE | 0 |
| ANT-00032452 | APENDICE SEMANARIO JUDICIAL | 0 |
| ANT-00032451 | COLECCION JURISPRUDENCIA | 0 |
| ANT-00028481 | NO BREAKE | 0 |
| ANT-00028478 | NO BREAKE | 0 |
| ANT-00028477 | NO BREAKE | 0 |
| ANT-00028476 | NO BREAKE | 0 |
| ANT-00028475 | NO BREAKE | 0 |
| ANT-00028474 | NO BREAKE | 0 |
| ANT-00028473 | NO BREAKE | 0 |
| ANT-00028472 | NO BREAKE | 0 |
| ANT-00028471 | NO BREAKE | 0 |
| ANT-00028470 | NO BREAKE | 0 |
| ANT-00028483 | NO BREAKE | 0 |
| ANT-00025540 | RELOJ CHECADOR | 0 |
| ANT-00024978 | ARCHIVERO 4 CAJONES | 0 |
| ANT-00024977 | ARCHIVERO 4 CAJONES | 0 |
| ANT-00024976 | ARCHIVERO 4 CAJONES | 0 |
| ANT-00034164 | ARCHIVERO 4 CAJONES | 0 |
| ANT-00024974 | ARCHIVERO 4 CAJONES | 0 |
| ANT-00024973 | ARCHIVERO 4 CAJONES | 0 |
| ANT-00024971 | ARCHIVERO 4 CAJONES | 0 |
| ANT-00024970 | ARCHIVERO 4 CAJONES | 0 |
| ANT-00023198 | IMPRESORA MATRIZ | 0 |
| ANT-00023181 | ARCHIVERO 4 CAJONES | 0 |
| ANT-00022852 | ARCHIVERO 4 CAJONES | 0 |
| ANT-00022850 | ARCHIVERO 4 CAJONES | 0 |
| ANT-00024969 | ARCHIVERO 4 CAJONES | 0 |
| ANT-00023315 | ARCHIVERO 4 CAJONES | 0 |
| ANT-00023121 | FRIGOBAR | 0 |
| ANT-00028329 | REGULADOR | 0 |
| ANT-00036118 | ARCHIVERO 4 CAJONES | 0 |
| ANT-00036117 | ARCHIVERO 4 CAJONES | 0 |
| ANT-00036116 | ARCHIVERO 4 CAJONES | 0 |
| ANT-00036115 | ARCHIVERO 4 CAJONES | 0 |
| ANT-00033368 | APENDICE SEMANARIO JUDICIAL | 0 |
| ANT-00023386 | ARCHIVERO 4 CAJONES | 0 |
| ANT-00023385 | ARCHIVERO 4 CAJONES | 0 |
| ANT-00023384 | ARCHIVERO 4 CAJONES | 0 |
| ANT-00023383 | ARCHIVERO 4 CAJONES | 0 |
| ANT-00023382 | IMPRESORA MATRIZ | 0 |
| ANT-00028333 | REGULADOR | 0 |
| ANT-00028332 | REGULADOR | 0 |
| ANT-00028328 | MONITOR | 0 |
| ANT-00044113 | ARCHIVERO 4 CAJONES | 0 |
| ANT-00022818 | ARCHIVERO 4 CAJONES | 0 |
| 00000560 | ARCHIVERO 4 CAJONES | 0 |
| 00000543 | ARCHIVERO 4 CAJONES | 0 |
| 00000890 | ARCHIVERO 4 CAJONES | 0 |
| 00000670 | ARCHIVERO 4 CAJONES | 0 |
| 00000554 | ARCHIVERO 4 CAJONES | 0 |
| 00000677 | ARCHIVERO 4 CAJONES | 0 |
| 00000675 | ARCHIVERO 4 CAJONES | 0 |
| 00002597 | ARCHIVERO 3 CAJONES | 0 |
| 00002596 | ARCHIVERO 3 CAJONES | 0 |
| 00001723 | ARCHIVERO 2 CAJONES | 0 |
| 00000946 | ARCHIVERO 4 CAJONES | 0 |
| 00000938 | ARCHIVERO 4 CAJONES | 0 |
| 00000899 | ARCHIVERO 4 CAJONES | 0 |
| 00002993 | ESCRITORIO | 0 |

| | | |
|---|---|---|
| 00006985 | MONITOR | 0 |
| 00002995 | ESCRITORIO | 0 |
| ANT-A0000970 | SILLA DE VISITA | 0 |
| ANT-A0000990 | ARCHIVERO 3 CAJONES | 0 |
| ANT-00038373 | C P U | 0 |
| ANT-D1400319 | ARCHIVERO 4 CAJONES | 0 |
| ANT-D1400315 | ARCHIVERO 4 CAJONES | 0 |
| ANT-C0000477 | TELEFONO | 0 |
| ANT-C0000475 | TELEFONO | 0 |
| ANT-A0004052 | CORTINA CON RODILLO MANUAL | 0 |
| ANT-A0004048 | CORTINA CON RODILLO MANUAL | 0 |
| ANT-A0001058 | SILLA VISITA C/BRAZOS | 0 |
| ANT-A0001041 | SILLA DE VISITA | 0 |
| ANT-A0001035 | ARCHIVERO 3 CAJONES | 0 |
| ANT-A0001027 | SILLA DE VISITA | 0 |
| ANT-A0001021 | SILLA DE VISITA | 0 |
| ANT-A0001015 | MESA DE TRABAJO | 0 |
| ANT-A0001009 | SILLA DE VISITA | 0 |
| ANT-A0000999 | SILLA DE VISITA | 0 |
| ANT-A0000993 | C P U | 0 |
| ANT-A0000964 | C P U | 0 |
| ANT-A0000958 | SILLA VISITA C/BRAZOS | 0 |
| ANT-A0001001 | ESCRITORIO RECTANGULAR | 0 |
| ANT-A0001000 | ARCHIVERO 3 CAJONES | 0 |
| ANT-A0000998 | SILLA DE VISITA | 0 |
| ANT-A0000997 | SILLA DE VISITA | 0 |
| ANT-A0000996 | SILLON EJECUTIVO C/CODERAS | 0 |
| ANT-A0000995 | ESCRITORIO C/LATERAL | 0 |
| ANT-C0000473 | TELEFONO | 0 |
| ANT-A0001004 | MONITOR C/BOCINAS | 0 |
| ANT-A0001003 | C P U | 0 |
| ANT-A0001002 | SILLA SECRETARIAL GIRATORIA | 0 |
| ANT-C0000472 | TELEFONO | 0 |
| ANT-A0000994 | MONITOR C/BOCINAS | 0 |
| ANT-A0000992 | SILLA SECRETARIAL GIRATORIA | 0 |
| ANT-A0000991 | ESCRITORIO RECTANGULAR | 0 |
| ANT-A0000989 | SILLA DE VISITA | 0 |
| ANT-A0000988 | SILLA DE VISITA | 0 |
| ANT-A0000987 | SILLA DE VISITA | 0 |
| ANT-A0000986 | SILLON EJECUTIVO C/CODERAS | 0 |
| ANT-A0000985 | ESCRITORIO C/LATERAL | 0 |
| ANT-C0000471 | TELEFONO | 0 |
| ANT-A0000984 | MONITOR C/BOCINAS | 0 |
| ANT-A0000983 | C P U | 0 |
| ANT-A0000982 | IMPRESORA | 0 |
| ANT-A0000981 | SILLA SECRETARIAL GIRATORIA | 0 |
| ANT-A0000980 | ESCRITORIO RECTANGULAR | 0 |
| ANT-A0000979 | ARCHIVERO 3 CAJONES | 0 |
| ANT-A0000978 | SILLA DE VISITA | 0 |
| ANT-A0000963 | SILLA SECRETARIAL GIRATORIA | 0 |
| ANT-A0000962 | ESCRITORIO C/LATERAL | 0 |
| ANT-C0000468 | TELEFONO | 0 |
| ANT-A0000961 | MONITOR | 0 |
| ANT-A0000960 | C P U | 0 |
| ANT-A0000959 | IMPRESORA | 0 |
| ANT-A0000957 | SILLA VISITA C/BRAZOS | 0 |
| ANT-A0000956 | SILLA VISITA C/BRAZOS | 0 |
| ANT-A0000955 | SILLON EJECUTIVO C/CODERAS | 0 |
| ANT-A0000954 | CREDENZA 4 PTAS. | 0 |
| ANT-A0000953 | ARCHIVERO 3 CAJONES | 0 |
| ANT-A0000952 | ESCRITORIO C/LATERAL | 0 |
| 00001488 | MUEBLE O MESA P/COMPUTADORA | 0 |
| ANT-A0000968 | SILLA DE VISITA | 0 |
| ANT-A0000967 | SILLON EJECUTIVO C/CODERAS | 0 |
| ANT-A0000966 | ESCRITORIO C/LATERAL | 0 |
| ANT-C0000469 | TELEFONO | 0 |
| ANT-A0000965 | MONITOR C/BOCINAS | 0 |
| ANT-D1400321 | ARCHIVERO 4 CAJONES | 0 |
| ANT-D1400320 | ARCHIVERO 4 CAJONES | 0 |
| ANT-D1400318 | ARCHIVERO 4 CAJONES | 0 |
| ANT-D1400317 | ARCHIVERO 4 CAJONES | 0 |

| | | |
|---|---|---|
| ANT-D1400316 | ARCHIVERO 4 CAJONES | 0 |
| ANT-D1400314 | ARCHIVERO 4 CAJONES | 0 |
| ANT-D1400313 | ARCHIVERO 4 CAJONES | 0 |
| ANT-D1400312 | ARCHIVERO 4 CAJONES | 0 |
| ANT-A0000977 | SILLA DE VISITA | 0 |
| ANT-A0000976 | SILLA DE VISITA | 0 |
| ANT-A0000975 | SILLON EJECUTIVO C/CODERAS | 0 |
| ANT-A0000974 | ESCRITORIO C/LATERAL | 0 |
| ANT-C0000470 | TELEFONO | 0 |
| ANT-A0000973 | SILLA SECRETARIAL GIRATORIA | 0 |
| ANT-A0000972 | ESCRITORIO RECTANGULAR | 0 |
| ANT-A0000971 | ARCHIVERO 3 CAJONES | 0 |
| ANT-A0000969 | SILLA DE VISITA | 0 |
| ANT-00045650 | SACAPUNTAS ELECTRICO | 243.6 |
| ANT-00032309 | COLECCION JURISPRUDENCIA | 0 |
| ANT-C0000200 | MONITOR | 0 |
| ANT-00040381 | MONITOR | 0 |
| ANT-R0001786 | GABINETE | 0 |
| ANT-A0001061 | SILLA VISITA C/BRAZOS | 0 |
| ANT-A0001060 | SILLA VISITA C/BRAZOS | 0 |
| ANT-A0001059 | SILLA VISITA C/BRAZOS | 0 |
| ANT-A0001057 | SILLA SECRETARIAL GIRATORIA | 0 |
| ANT-A0001056 | SILLA SECRETARIAL GIRATORIA | 0 |
| ANT-A0001055 | ESCRITORIO | 0 |
| ANT-C0000476 | TELEFONO | 0 |
| ANT-A0001054 | SILLA SECRETARIAL GIRATORIA | 0 |
| ANT-A0001053 | SILLA SECRETARIAL GIRATORIA | 0 |
| ANT-A0001052 | SILLA SECRETARIAL GIRATORIA | 0 |
| ANT-A0001051 | MONITOR C/BOCINAS | 0 |
| ANT-A0001050 | C P U | 0 |
| ANT-A0001049 | IMPRESORA | 0 |
| ANT-A0001048 | ARCHIVERO 3 CAJONES | 0 |
| ANT-A0001047 | SILLA DE VISITA | 0 |
| ANT-A0001046 | SILLA DE VISITA | 0 |
| ANT-A0001045 | SILLA SECRETARIAL GIRATORIA | 0 |
| ANT-A0001044 | ESCRITORIO C/LATERAL | 0 |
| ANT-A0001043 | ARCHIVERO 3 CAJONES | 0 |
| ANT-A0001042 | SILLA DE VISITA | 0 |
| ANT-A0001040 | SILLA SECRETARIAL GIRATORIA | 0 |
| ANT-A0001039 | ESCRITORIO C/LATERAL | 0 |
| ANT-A0001038 | MONITOR C/BOCINAS | 0 |
| ANT-A0001037 | C P U | 0 |
| ANT-A0001036 | IMPRESORA | 0 |
| ANT-A0001034 | SILLA DE VISITA | 0 |
| ANT-A0001033 | SILLA DE VISITA | 0 |
| ANT-A0001032 | SILLA SECRETARIAL GIRATORIA | 0 |
| ANT-A0004049 | CORTINA CON RODILLO MANUAL | 0 |
| ANT-A0004047 | CORTINA CON RODILLO MANUAL | 0 |
| ANT-A0004046 | CORTINA CON RODILLO MANUAL | 0 |
| ANT-A0004045 | CORTINA CON RODILLO MANUAL | 0 |
| ANT-R0001785 | GABINETE | 0 |
| ANT-A0004055 | CORTINA CON RODILLO MANUAL | 0 |
| ANT-A0004054 | CORTINA CON RODILLO MANUAL | 0 |
| ANT-A0004053 | CORTINA CON RODILLO MANUAL | 0 |
| ANT-A0004051 | CORTINA CON RODILLO MANUAL | 0 |
| ANT-A0004050 | CORTINA CON RODILLO MANUAL | 0 |
| ANT-D1401911 | ARCHIVERO 3 CAJONES | 0 |
| ANT-A0001031 | ESCRITORIO C/LATERAL | 0 |
| ANT-A0001030 | SILLA DE VISITA | 0 |
| ANT-A0001029 | SILLA DE VISITA | 0 |
| ANT-A0001028 | SILLA DE VISITA | 0 |
| ANT-A0001026 | SILLA DE VISITA | 0 |
| ANT-A0001025 | SILLA DE VISITA | 0 |
| ANT-A0001024 | MESA REDONDA | 0 |
| ANT-A0001023 | SILLA DE VISITA | 0 |
| ANT-A0001022 | SILLA DE VISITA | 0 |
| ANT-A0001020 | SILLA DE VISITA | 0 |
| ANT-A0001019 | SILLA DE VISITA | 0 |
| ANT-A0001018 | SILLA DE VISITA | 0 |
| ANT-A0001017 | SILLA DE VISITA | 0 |
| ANT-A0001016 | SILLA DE VISITA | 0 |

| | | |
|---|---|---|
| ANT-C0000474 | TELEFONO | 0 |
| ANT-A0001014 | MONITOR C/BOCINAS | 0 |
| ANT-A0001013 | C P U | 0 |
| ANT-A0001012 | SILLA SECRETARIAL GIRATORIA | 0 |
| ANT-A0001011 | ESCRITORIO RECTANGULAR | 0 |
| ANT-A0001010 | ARCHIVERO 3 CAJONES | 0 |
| ANT-A0001008 | SILLA DE VISITA | 0 |
| ANT-A0001007 | SILLA DE VISITA | 0 |
| ANT-A0001006 | SILLON EJECUTIVO C/CODERAS | 0 |
| ANT-A0001005 | ESCRITORIO C/LATERAL | 0 |
| ANT-00038372 | C P U | 0 |
| ANT-00038371 | C P U | 0 |
| ANT-00048011 | MONITOR | 0 |
| ANT-C0000309 | C P U | 0 |
| ANT-C0000308 | C P U | 0 |
| ANT-C0000307 | C P U | 0 |
| ANT-C0000198 | MONITOR | 0 |
| ANT-00048012 | VENTILADOR DE PEDESTAL | 0 |
| ANT-00042812 | REGULADOR | 0 |
| ANT-00042811 | REGULADOR | 0 |
| ANT-00045163 | IMPRESORA LASER | 9860 |
| ANT-00030224 | REGULADOR | 0 |
| ANT-00028313 | VENTILADOR DE PEDESTAL | 0 |
| ANT-00048876 | REGULADOR | 0 |
| ANT-00021911 | RELOJ CHECADOR | 0 |
| ANT-00021530 | ARCHIVERO 4 CAJONES | 0 |
| ANT-00021572 | ARCHIVERO 4 CAJONES | 0 |
| ANT-00021571 | ARCHIVERO 4 CAJONES | 0 |
| ANT-00021570 | ARCHIVERO 4 CAJONES | 0 |
| ANT-00021392 | ARCHIVERO 4 CAJONES | 0 |
| ANT-00021569 | ARCHIVERO 4 CAJONES | 0 |
| ANT-00021568 | ARCHIVERO 4 CAJONES | 0 |
| ANT-00021567 | ARCHIVERO 4 CAJONES | 0 |
| ANT-00021566 | ARCHIVERO 4 CAJONES | 0 |
| ANT-00021565 | ARCHIVERO 4 CAJONES | 0 |
| ANT-00021562 | ARCHIVERO 4 CAJONES | 0 |
| ANT-00021558 | ARCHIVERO 4 CAJONES | 0 |
| ANT-00021394 | ARCHIVERO 4 CAJONES | 0 |
| ANT-00017680 | ARCHIVERO 4 CAJONES | 0 |
| ANT-R0001787 | GABINETE | 0 |
| ANT-00048874 | REGULADOR | 0 |
| ANT-00021378 | ARCHIVERO 4 CAJONES | 0 |
| ANT-00032310 | APENDICE SEMANARIO JUDICIAL | 0 |
| ANT-00048877 | REGULADOR | 0 |
| ANT-00021557 | ARCHIVERO 4 CAJONES | 0 |
| ANT-00021556 | ARCHIVERO 4 CAJONES | 0 |
| ANT-00021555 | ARCHIVERO 4 CAJONES | 0 |
| ANT-00017681 | ARCHIVERO 4 CAJONES | 0 |
| ANT-00033784 | ARCHIVERO 4 CAJONES | 0 |
| ANT-00034118 | APENDICE SEMANARIO JUDICIAL | 0 |
| ANT-00021541 | ARCHIVERO 4 CAJONES | 0 |
| ANT-00021540 | ARCHIVERO 4 CAJONES | 0 |
| ANT-00021377 | ARCHIVERO 4 CAJONES | 0 |
| ANT-00021376 | ARCHIVERO 4 CAJONES | 0 |
| ANT-00020674 | ARCHIVERO 4 CAJONES | 0 |
| ANT-00029125 | C P U | 0 |
| ANT-00028933 | REGULADOR | 0 |
| ANT-00048873 | REGULADOR | 0 |
| ANT-00048871 | REGULADOR | 0 |
| ANT-00048875 | REGULADOR | 0 |
| ANT-00021544 | ARCHIVERO 4 CAJONES | 0 |
| ANT-00021543 | ARCHIVERO 4 CAJONES | 0 |
| ANT-00006633 | COLECCION JURISPRUDENCIA | 0 |
| ANT-00048872 | REGULADOR | 0 |
| ANT-00040371 | ASTA Y BANDERA | 0 |
| 00003145 | ARCHIVERO 4 CAJONES | 0 |
| 00003119 | ARCHIVERO 4 CAJONES | 0 |
| 00003136 | ARCHIVERO 4 CAJONES | 0 |
| 00003071 | ARCHIVERO 4 CAJONES | 0 |
| ANT-00048257 | SILLA FIJA C/CODERAS | 0 |
| ANT-D1400049 | ARCHIVERO 3 CAJONES | 0 |

| | | |
|---|---|---|
| ANT-D1400033 | ARCHIVERO 3 CAJONES | 0 |
| ANT-D1400050 | ARCHIVERO 3 CAJONES | 0 |
| ANT-D1400037 | ARCHIVERO 3 CAJONES | 0 |
| ANT-A0003673 | MONITOR C/BOCINAS | 0 |
| ANT-A0003676 | IMPRESORA | 0 |
| ANT-A0003675 | IMPRESORA | 0 |
| ANT-A0003674 | C P U | 0 |
| ANT-A0003672 | C P U | 0 |
| ANT-A0003671 | MONITOR C/BOCINAS | 0 |
| ANT-A0003670 | C P U | 0 |
| ANT-A0003669 | MONITOR C/BOCINAS | 0 |
| ANT-A0003668 | C P U | 0 |
| ANT-A0003667 | MONITOR C/BOCINAS | 0 |
| ANT-A0003666 | C P U | 0 |
| ANT-A0003665 | MONITOR C/BOCINAS | 0 |
| ANT-A0003664 | C P U | 0 |
| ANT-D1400032 | ARCHIVERO 3 CAJONES | 0 |
| ANT-A0003663 | MONITOR C/BOCINAS | 0 |
| ANT-00038927 | EXTINGUIDOR | 0 |
| ANT-00027920 | REGULADOR | 0 |
| ANT-00047282 | CD JURISPRUDENCIA | 0 |
| ANT-00047270 | ASTA Y BANDERA | 0 |
| ANT-00033426 | MESA DE CENTRO | 0 |
| ANT-00047281 | SILLA GIRATORIA | 0 |
| ANT-00003643 | IMPRESORA MATRIZ | 0 |
| ANT-00046460 | REGULADOR | 0 |
| ANT-00037626 | C P U | 0 |
| ANT-00037675 | REGULADOR | 0 |
| ANT-D0000365 | TELEFONO | 0 |
| ANT-00040876 | REGULADOR | 0 |
| ANT-00047277 | SILLA GIRATORIA | 0 |
| ANT-00011310 | COLECCION JURISPRUDENCIA | 0 |
| ANT-00047269 | PERCHERO | 0 |
| ANT-00047272 | ARCHIVERO 3 CAJONES + CAJA DE SEGURIDAD | 0 |
| ANT-00046458 | MESA DE CENTRO | 0 |
| ANT-00048777 | IMPRESORA LASER | 7578.5 |
| ANT-C0000114 | C P U | 0 |
| ANT-C0000090 | MONITOR PANTALLA PLANA | 0 |
| ANT-00037674 | REGULADOR | 0 |
| ANT-00037673 | REGULADOR | 0 |
| ANT-00032521 | REGULADOR | 0 |
| ANT-00044275 | REGULADOR | 0 |
| ANT-00048776 | REGULADOR | 0 |
| ANT-00047280 | REGULADOR | 0 |
| ANT-00033425 | REGULADOR | 0 |
| ANT-00048779 | SILLA GIRATORIA | 0 |
| ANT-00048258 | SILLA GIRATORIA | 0 |
| ANT-00047271 | FAX | 0 |
| ANT-00048778 | REGULADOR | 0 |
| ANT-00044273 | EXTINGUIDOR | 0 |
| ANT-00032517 | APENDICE SEMANARIO JUDICIAL | 0 |
| ANT-00029031 | IMPRESORA MATRIZ | 0 |
| ANT-00035854 | MUEBLE O MESA P/COMPUTADORA | 0 |
| ANT-00048261 | ARCHIVERO 4 CAJONES | 0 |
| ANT-00003649 | IMPRESORA MATRIZ | 0 |
| ANT-00047278 | SILLA GIRATORIA | 0 |
| ANT-00047273 | SILLA FIJA C/CODERAS | 0 |
| 00000044 | MESA DE CENTRO | 1 |
| 00005073 | TELEFONO | 0 |
| ANT-00050371 | ARCHIVERO 4 CAJONES | 3671.75 |
| ANT-00050353 | SILLA GIRATORIA | 1139.05 |
| ANT-00050336 | EXTENSION DE ESCRITORIO | 3776.25 |
| 00003020 | ARCHIVERO 4 CAJONES | 0 |
| 00001915 | SILLA | 0 |
| 00001189 | LOCKER | 0 |
| 00003118 | ARCHIVERO 4 CAJONES | 0 |
| 00003068 | ARCHIVERO 4 CAJONES | 0 |
| 00001968 | ARCHIVERO 3 CAJONES | 0 |
| 00000457 | SILLA GIRATORIA C/CODERAS | 0 |
| ANT-00050374 | ARCHIVERO 4 CAJONES | 3671.75 |
| ANT-00050373 | ARCHIVERO 4 CAJONES | 3671.75 |

| | | |
|---|---|---|
| ANT-00050372 | ARCHIVERO 4 CAJONES | 3671.75 |
| ANT-00050370 | ESCRITORIO | 2636.25 |
| ANT-00050369 | SILLA GIRATORIA | 1139.05 |
| ANT-00050368 | ARCHIVERO 2 1/2 CAJONES | 2978.25 |
| ANT-00050367 | ESCRITORIO | 2636.25 |
| ANT-00050366 | SILLA GIRATORIA | 1139.05 |
| ANT-00050365 | ARCHIVERO 2 1/2 CAJONES | 2978.25 |
| ANT-00050364 | ESCRITORIO | 2636.25 |
| ANT-00050363 | SILLA GIRATORIA | 1139.05 |
| ANT-00050362 | ARCHIVERO 4 CAJONES | 3671.75 |
| ANT-00050361 | ARCHIVERO 2 1/2 CAJONES | 2978.25 |
| ANT-00050360 | ESCRITORIO | 2636.25 |
| ANT-00050359 | SILLA GIRATORIA | 1139.05 |
| ANT-00050358 | ARCHIVERO 2 1/2 CAJONES | 2978.25 |
| ANT-00050357 | ESCRITORIO | 2636.25 |
| ANT-00050356 | SILLA GIRATORIA | 1139.05 |
| ANT-00050355 | ARCHIVERO 2 1/2 CAJONES | 2978.25 |
| ANT-00050354 | ESCRITORIO | 2636.75 |
| ANT-00050352 | ARCHIVERO 4 CAJONES | 3671.75 |
| ANT-00050351 | ARCHIVERO 4 CAJONES | 3671.75 |
| ANT-00050350 | ARCHIVERO 2 1/2 CAJONES | 2978.25 |
| ANT-00050349 | ESCRITORIO | 2636.25 |
| ANT-00050348 | SILLA GIRATORIA | 1139.05 |
| ANT-00050347 | SILLON 2 ASIENTOS | 7159.2 |
| ANT-00050346 | SILLON 2 ASIENTOS | 7159.2 |
| ANT-00050345 | MESA REDONDA | 2033 |
| ANT-00050344 | SILLA DE VISITA | 540.55 |
| ANT-00050343 | SILLA DE VISITA | 540.55 |
| ANT-00050342 | SILLA DE VISITA | 540.55 |
| ANT-00050341 | SILLA DE VISITA | 540.55 |
| ANT-00050340 | SILLA DE VISITA | 540.55 |
| ANT-00050339 | GABINETE | 6217.75 |
| ANT-00050338 | ARCHIVERO 2 1/2 CAJONES | 2978.25 |
| ANT-00050337 | LIBRERO C/CREDENZA | 5400.75 |
| ANT-00050335 | ESCRITORIO EJECUTIVO | 3301.25 |
| ANT-00050334 | SILLON EJECUTIVO | 4464.05 |
| ANT-C0000719 | TELEFONO | 0 |
| ANT-C0000718 | TELEFONO | 0 |
| ANT-C0000717 | TELEFONO | 0 |
| ANT-00050375 | ARCHIVERO 4 CAJONES | 3671.75 |
| 00003110 | ARCHIVERO 4 CAJONES | 0 |
| ANT-00050066 | ASTA Y BANDERA | 2807.2 |
| ANT-00050065 | ASTA Y BANDERA | 2807.2 |
| ANT-00049917 | ARCHIVERO 4 CAJONES | 3136.64 |
| ANT-00049655 | MOUSE | 0 |
| ANT-00049654 | TECLADO | 0 |
| ANT-00049653 | PC ALL-ONE DE ESCRITORIO | 6982.04 |
| ANT-00049640 | MOUSE | 0 |
| ANT-00049639 | TECLADO | 0 |
| ANT-00049638 | PC ALL-ONE DE ESCRITORIO | 6982.04 |
| ANT-00049628 | MOUSE | 0 |
| ANT-00049627 | TECLADO | 0 |
| ANT-00049626 | PC ALL-ONE DE ESCRITORIO | 6982.04 |
| ANT-00049622 | MOUSE | 0 |
| ANT-00049621 | TECLADO | 0 |
| ANT-00049620 | PC ALL-ONE DE ESCRITORIO | 6982.04 |
| ANT-00049616 | IMPRESORA | 5973.84 |
| ANT-D1401928 | ARCHIVERO 3 CAJONES | 0 |
| ANT-00037387 | MESA P/MAQUINA DE ESCRIBIR | 0 |
| 00003236 | ARCHIVERO 3 CAJONES | 0 |
| 00001967 | ARCHIVERO 3 CAJONES | 0 |
| 00000493 | SILLA FIJA C/CODERAS | 0 |
| 00001877 | SILLA | 0 |
| 00001368 | ESCRITORIO SECRETARIAL C/ARCHIVERO | 0 |
| 00003135 | ARCHIVERO 4 CAJONES | 0 |
| 00003133 | ARCHIVERO 4 CAJONES | 0 |
| 00003077 | ARCHIVERO 3 CAJONES | 0 |
| 00003435 | VITRINA P/BANDERA | 0 |
| 00003126 | ARCHIVERO 4 CAJONES | 0 |
| 00003427 | PERCHERO | 0 |
| 00001736 | SILLA | 0 |

| | | |
|---|---|---|
| ANT-00027663 | VENTILADOR DE PEDESTAL | 0 |
| ANT-A0002876 | ARCHIVERO 3 CAJONES | 0 |
| ANT-A0002869 | C P U | 0 |
| ANT-00048385 | ARCHIVERO 4 CAJONES | 0 |
| ANT-C0000634 | TELEFONO | 0 |
| ANT-C0000631 | TELEFONO | 0 |
| ANT-A0002905 | SILLA DE VISITA | 0 |
| ANT-A0002899 | SILLA DE VISITA | 0 |
| ANT-A0002894 | SILLA DE VISITA | 0 |
| ANT-A0002845 | MONITOR | 0 |
| ANT-A0002838 | CREDENZA 4 PTAS. | 0 |
| ANT-A0002888 | SILLA SECRETARIAL GIRATORIA | 0 |
| ANT-A0002881 | ESCRITORIO C/LATERAL | 0 |
| ANT-C0000628 | TELEFONO | 0 |
| ANT-A0002933 | SILLA SECRETARIAL GIRATORIA | 0 |
| ANT-A0002916 | SILLA SECRETARIAL GIRATORIA | 0 |
| ANT-A0002909 | SILLA DE VISITA | 0 |
| 00004018 | TELEFONO | 0 |
| ANT-00034496 | ARCHIVERO 4 CAJONES | 0 |
| ANT-A0003970 | CORTINA CON RODILLO MANUAL | 0 |
| ANT-A0003969 | CORTINA CON RODILLO MANUAL | 0 |
| ANT-A0003968 | CORTINA CON RODILLO MANUAL | 0 |
| ANT-A0003967 | CORTINA CON RODILLO MANUAL | 0 |
| ANT-00045659 | SACAPUNTAS ELECTRICO | 243.6 |
| ANT-A0003846 | TELEFONO | 0 |
| ANT-00007577 | ARCHIVERO 4 CAJONES | 0 |
| ANT-00007576 | ARCHIVERO 4 CAJONES | 0 |
| ANT-00007573 | ARCHIVERO 4 CAJONES | 0 |
| ANT-00007572 | ARCHIVERO 4 CAJONES | 0 |
| ANT-00007571 | ARCHIVERO 4 CAJONES | 0 |
| ANT-00007902 | GABINETE | 0 |
| ANT-00016449 | ARCHIVERO 4 CAJONES | 0 |
| ANT-00007888 | MESA P/MAQUINA DE ESCRIBIR | 0 |
| ANT-00007862 | ARCHIVERO 4 CAJONES | 0 |
| ANT-00007861 | ARCHIVERO 4 CAJONES | 0 |
| ANT-00039020 | ARCHIVERO 4 CAJONES | 0 |
| ANT-00007578 | ARCHIVERO 4 CAJONES | 0 |
| ANT-C0000627 | TELEFONO | 0 |
| ANT-A0002844 | C P U | 0 |
| ANT-A0002843 | IMPRESORA | 0 |
| ANT-A0002842 | SILLA VISITA C/BRAZOS | 0 |
| ANT-A0002841 | SILLA VISITA C/BRAZOS | 0 |
| ANT-A0002840 | SILLA VISITA C/BRAZOS | 0 |
| ANT-A0002839 | SILLON EJECUTIVO C/CODERAS | 0 |
| ANT-A0002837 | ARCHIVERO 3 CAJONES | 0 |
| ANT-A0002836 | ESCRITORIO C/LATERAL | 0 |
| ANT-00042809 | REGULADOR | 133.4 |
| ANT-A0002908 | SILLA SECRETARIAL GIRATORIA | 0 |
| ANT-A0002907 | ESCRITORIO C/LATERAL | 0 |
| ANT-A0002906 | SILLA DE VISITA | 0 |
| ANT-A0002904 | SILLA DE VISITA | 0 |
| ANT-A0002903 | SILLA DE VISITA | 0 |
| ANT-A0002902 | SILLA DE VISITA | 0 |
| ANT-A0002901 | SILLA DE VISITA | 0 |
| ANT-A0002900 | MESA REDONDA | 0 |
| ANT-C0000633 | TELEFONO | 0 |
| ANT-A0002898 | SILLA DE VISITA | 0 |
| ANT-A0002897 | SILLA DE VISITA | 0 |
| ANT-A0002896 | SILLA DE VISITA | 0 |
| ANT-A0002895 | SILLA DE VISITA | 0 |
| ANT-A0002893 | SILLA DE VISITA | 0 |
| ANT-A0002892 | SILLA DE VISITA | 0 |
| ANT-A0002891 | MESA DE TRABAJO | 0 |
| ANT-C0000632 | TELEFONO | 0 |
| ANT-A0002890 | MONITOR C/BOCINAS | 0 |
| ANT-A0002889 | C P U | 0 |
| ANT-A0002887 | ESCRITORIO RECTANGULAR | 0 |
| ANT-A0002886 | ARCHIVERO 3 CAJONES | 0 |
| ANT-A0002885 | SILLA DE VISITA | 0 |
| ANT-A0002884 | SILLA DE VISITA | 0 |
| ANT-A0002883 | SILLA DE VISITA | 0 |

| | | |
|---|---|---|
| ANT-A0002882 | SILLON EJECUTIVO C/CODERAS | 0 |
| ANT-A0002880 | MONITOR C/BOCINAS | 0 |
| ANT-A0002879 | C P U | 0 |
| ANT-A0002878 | SILLA SECRETARIAL GIRATORIA | 0 |
| ANT-A0002877 | ESCRITORIO RECTANGULAR | 0 |
| ANT-A0002875 | SILLA DE VISITA | 0 |
| ANT-A0002874 | SILLA DE VISITA | 0 |
| ANT-A0002873 | SILLA DE VISITA | 0 |
| ANT-A0002872 | SILLON EJECUTIVO C/CODERAS | 0 |
| ANT-A0002871 | ESCRITORIO C/LATERAL | 0 |
| ANT-C0000630 | TELEFONO | 0 |
| ANT-A0002870 | MONITOR C/BOCINAS | 0 |
| ANT-A0002868 | SILLA SECRETARIAL GIRATORIA | 0 |
| ANT-A0002867 | ESCRITORIO RECTANGULAR | 0 |
| ANT-A0002866 | ARCHIVERO 3 CAJONES | 0 |
| ANT-A0002865 | SILLA DE VISITA | 0 |
| ANT-A0002864 | SILLA DE VISITA | 0 |
| ANT-A0002863 | SILLA DE VISITA | 0 |
| ANT-A0002862 | SILLON EJECUTIVO C/CODERAS | 0 |
| ANT-A0002861 | ESCRITORIO C/LATERAL | 0 |
| ANT-C0000629 | TELEFONO | 0 |
| ANT-A0002860 | MONITOR C/BOCINAS | 0 |
| ANT-A0002859 | C P U | 0 |
| ANT-A0002858 | IMPRESORA | 0 |
| ANT-00034979 | REGULADOR | 0 |
| ANT-00002613 | REGULADOR | 0 |
| ANT-00036656 | REGULADOR | 0 |
| ANT-00036670 | ARCHIVERO 4 CAJONES | 0 |
| ANT-00034490 | ARCHIVERO 4 CAJONES | 0 |
| ANT-00034421 | ARCHIVERO 4 CAJONES | 0 |
| ANT-00034420 | ARCHIVERO 4 CAJONES | 0 |
| ANT-A0002857 | SILLA SECRETARIAL GIRATORIA | 0 |
| ANT-A0002856 | ESCRITORIO RECTANGULAR | 0 |
| ANT-A0002855 | ARCHIVERO 3 CAJONES | 0 |
| ANT-A0002854 | SILLA DE VISITA | 0 |
| ANT-A0002853 | SILLA DE VISITA | 0 |
| ANT-A0002852 | SILLA DE VISITA | 0 |
| ANT-A0002851 | SILLON EJECUTIVO C/CODERAS | 0 |
| ANT-A0002850 | ESCRITORIO C/LATERAL | 0 |
| ANT-A0002849 | MONITOR | 0 |
| ANT-A0002848 | C P U | 0 |
| ANT-A0002847 | SILLA SECRETARIAL GIRATORIA | 0 |
| ANT-A0002846 | ESCRITORIO C/LATERAL | 0 |
| ANT-A0002937 | SILLA VISITA C/BRAZOS | 0 |
| ANT-A0002936 | SILLA VISITA C/BRAZOS | 0 |
| ANT-A0002935 | SILLA VISITA C/BRAZOS | 0 |
| ANT-A0002934 | SILLA VISITA C/BRAZOS | 0 |
| ANT-A0002932 | SILLA SECRETARIAL GIRATORIA | 0 |
| ANT-A0002931 | ESCRITORIO | 0 |
| ANT-A0002930 | SILLA SECRETARIAL GIRATORIA | 0 |
| ANT-A0002929 | SILLA SECRETARIAL GIRATORIA | 0 |
| ANT-A0002928 | SILLA SECRETARIAL GIRATORIA | 0 |
| ANT-A0002927 | MONITOR C/BOCINAS | 0 |
| ANT-A0002926 | C P U | 0 |
| ANT-A0002925 | IMPRESORA | 0 |
| ANT-A0002924 | ARCHIVERO 3 CAJONES | 0 |
| ANT-A0002923 | SILLA DE VISITA | 0 |
| ANT-A0002922 | SILLA DE VISITA | 0 |
| ANT-A0002921 | SILLA SECRETARIAL GIRATORIA | 0 |
| ANT-A0002920 | ESCRITORIO C/LATERAL | 0 |
| ANT-A0002919 | ARCHIVERO 3 CAJONES | 0 |
| ANT-A0002918 | SILLA DE VISITA | 0 |
| ANT-00036996 | C P U | 0 |
| ANT-A0002917 | SILLA DE VISITA | 0 |
| ANT-A0002915 | ESCRITORIO C/LATERAL | 0 |
| ANT-A0002914 | MONITOR C/BOCINAS | 0 |
| ANT-A0002913 | C P U | 0 |
| ANT-A0002912 | IMPRESORA | 0 |
| ANT-A0002911 | ARCHIVERO 3 CAJONES | 0 |
| ANT-A0002910 | SILLA DE VISITA | 0 |
| ANT-00036968 | MONITOR | 0 |

| | | |
|---|---|---|
| ANT-00040826 | REGULADOR | 0 |
| ANT-00037275 | REGULADOR | 0 |
| ANT-00037274 | REGULADOR | 0 |
| ANT-00040029 | IMPRESORA LASER | 0 |
| ANT-00034492 | ARCHIVERO 4 CAJONES | 0 |
| ANT-00034495 | ARCHIVERO 4 CAJONES | 0 |
| ANT-00034493 | ARCHIVERO 4 CAJONES | 0 |
| ANT-00034218 | SACAPUNTAS ELECTRICO | 0 |
| ANT-00042883 | IMPRESORA LASER | 7578.5 |
| ANT-00046498 | MESA P/MAQUINA DE ESCRIBIR | 0 |
| ANT-00007919 | REGULADOR | 0 |
| ANT-00046500 | ASTA Y BANDERA | 0 |
| ANT-00036664 | PERCHERO | 0 |
| ANT-00031637 | MESA P/MAQUINA DE ESCRIBIR | 0 |
| ANT-00007582 | ARCHIVERO 4 CAJONES | 0 |
| ANT-00026097 | GABINETE | 0 |
| ANT-00025945 | MESA P/MAQUINA DE ESCRIBIR | 0 |
| ANT-00039019 | ARCHIVERO 4 CAJONES | 0 |
| ANT-00007580 | ARCHIVERO 4 CAJONES | 0 |
| ANT-00039021 | ENFRIADOR Y CALENTADOR DE AGUA | 0 |
| ANT-00046507 | ENFRIADOR Y CALENTADOR DE AGUA | 0 |
| ANT-00034977 | VENTILADOR DE PEDESTAL | 0 |
| ANT-00016448 | ARCHIVERO 4 CAJONES | 0 |
| ANT-00036654 | ARCHIVERO 4 CAJONES | 0 |
| ANT-00034382 | VENTILADOR DE PEDESTAL | 0 |
| ANT-00034322 | ARCHIVERO 4 CAJONES | 0 |
| ANT-00037192 | REGULADOR | 0 |
| ANT-00026142 | ARCHIVERO 4 CAJONES | 0 |
| ANT-00048384 | RELOJ CHECADOR | 0 |
| ANT-00032985 | REGULADOR | 0 |
| ANT-00010574 | ARCHIVERO 4 CAJONES | 0 |
| ANT-00039018 | ARCHIVERO 4 CAJONES | 0 |
| ANT-00007614 | ARCHIVERO 4 CAJONES | 0 |
| ANT-00007613 | ARCHIVERO 4 CAJONES | 0 |
| ANT-00007612 | ARCHIVERO 4 CAJONES | 0 |
| ANT-00002607 | REGULADOR | 0 |
| ANT-00036121 | ARCHIVERO 4 CAJONES | 0 |
| ANT-00034497 | ARCHIVERO 4 CAJONES | 0 |
| ANT-00034491 | ARCHIVERO 4 CAJONES | 0 |
| ANT-R0000014 | ARCHIVERO 4 CAJONES | 0 |
| ANT-00034985 | FRIGOBAR | 0 |
| ANT-00029268 | REGULADOR | 0 |
| ANT-00028905 | MONITOR | 0 |
| ANT-00028885 | LIBRERO | 0 |
| ANT-00027664 | VENTILADOR DE PEDESTAL | 0 |
| 00000025 | ARCHIVERO 3 CAJONES | 1 |
| ANT-00048701 | VENTILADOR DE PEDESTAL | 0 |
| ANT-D1400356 | ARCHIVERO 4 CAJONES | 0 |
| ANT-C0000499 | TELEFONO | 0 |
| ANT-C0000498 | TELEFONO | 0 |
| 00017586 | ENGRAPADORA USO RUDO | 0 |
| 00016141 | MONITOR | 0 |
| ANT-00024889 | ARCHIVERO 4 CAJONES | 0 |
| 00016139 | MONITOR | 0 |
| 00015907 | C P U | 0 |
| 00016145 | MONITOR | 0 |
| 00016144 | MONITOR | 0 |
| 00016140 | MONITOR | 0 |
| 00015909 | C P U | 0 |
| 00015910 | C P U | 0 |
| 00016143 | MONITOR | 0 |
| 00015908 | C P U | 0 |
| 00015912 | C P U | 0 |
| 00015911 | C P U | 0 |
| 00015822 | C P U | 0 |
| ANT-00045416 | VIDEO CAMARA | 4176 |
| ANT-00037848 | ARCHIVERO 4 CAJONES | 0 |
| ANT-C0000502 | TELEFONO | 0 |
| ANT-00023731 | ASTA Y BANDERA | 0 |
| ANT-C0000687 | TELEFONO | 0 |
| ANT-A0003927 | CORTINA CON RODILLO MANUAL | 0 |

| | | |
|---|---|---|
| ANT-A0001366 | SILLA SECRETARIAL GIRATORIA | 0 |
| ANT-A0001360 | SILLA DE VISITA | 0 |
| ANT-A0001332 | SILLA DE VISITA | 0 |
| ANT-A0001326 | SILLA SECRETARIAL GIRATORIA | 0 |
| ANT-A0001320 | SILLON EJECUTIVO C/CODERAS | 0 |
| ANT-A0001305 | ESCRITORIO RECTANGULAR | 0 |
| ANT-A0001280 | SILLA VISITA C/BRAZOS | 0 |
| 00000451 | MESA P/MAQUINA DE ESCRIBIR | 0 |
| ANT-C0000172 | MONITOR | 0 |
| ANT-A0001372 | SILLA VISITA C/BRAZOS | 0 |
| 00017615 | CAMARA WEB | 0 |
| 00015903 | C P U | 0 |
| 00015906 | C P U | 0 |
| 00015905 | C P U | 0 |
| 00015904 | C P U | 0 |
| 00016138 | MONITOR | 0 |
| 00016150 | MONITOR | 0 |
| 00016149 | MONITOR | 0 |
| 00016148 | MONITOR | 0 |
| 00016147 | MONITOR | 0 |
| 00016146 | MONITOR | 0 |
| 00016142 | MONITOR | 0 |
| 00016137 | MONITOR | 0 |
| 00015850 | C P U | 0 |
| 00015847 | C P U | 0 |
| 00015837 | C P U | 0 |
| ANT-A0001354 | SILLA SECRETARIAL GIRATORIA | 0 |
| ANT-A0001349 | ARCHIVERO 3 CAJONES | 0 |
| ANT-A0001314 | ARCHIVERO 3 CAJONES | 0 |
| 00003233 | ARCHIVERO 4 CAJONES | 0 |
| ANT-00045541 | SILLONES | 981.53 |
| ANT-00045540 | SILLONES | 981.53 |
| ANT-D1400354 | ARCHIVERO 4 CAJONES | 0 |
| ANT-D1400348 | ARCHIVERO 4 CAJONES | 0 |
| 00001146 | LOCKER | 0 |
| 00003099 | ARCHIVERO 4 CAJONES | 0 |
| 00000845 | ARCHIVERO 3 CAJONES | 0 |
| ANT-00045639 | SACAPUNTAS ELECTRICO | 243.6 |
| ANT-A0003929 | CORTINA CON RODILLO MANUAL | 0 |
| ANT-A0003928 | CORTINA CON RODILLO MANUAL | 0 |
| ANT-A0003926 | CORTINA CON RODILLO MANUAL | 0 |
| ANT-00045414 | SILLA | 489.88 |
| ANT-00045413 | SILLA | 489.88 |
| ANT-00045412 | SILLA | 489.88 |
| ANT-00045410 | SILLA | 489.88 |
| ANT-00045409 | MESA DE CENTRO | 1306.34 |
| ANT-00045415 | TRIPIE | 1597.22 |
| ANT-00045417 | TELEVISOR | 4691.22 |
| ANT-00045539 | SILLA SECRETARIAL GIRATORIA | 8840.55 |
| ANT-00045538 | ESCRITORIO C/LATERAL | 26521.65 |
| ANT-00045537 | PINTARRON | 2784 |
| ANT-00045536 | LIBRERO | 2605.53 |
| ANT-00045535 | SOPORTE P/TELEVISION Y VIDEO | 838.76 |
| ANT-00023662 | ARCHIVERO 4 CAJONES | 0 |
| ANT-00023660 | ARCHIVERO 4 CAJONES | 0 |
| ANT-00023605 | ARCHIVERO 4 CAJONES | 0 |
| ANT-00022758 | CALCULADORA | 0 |
| ANT-00023641 | ARCHIVERO 4 CAJONES | 0 |
| ANT-00023632 | REGULADOR | 0 |
| ANT-C0000497 | TELEFONO | 0 |
| ANT-A0001283 | MONITOR | 0 |
| ANT-A0001282 | C P U | 0 |
| ANT-A0001281 | IMPRESORA | 0 |
| ANT-A0001279 | SILLA VISITA C/BRAZOS | 0 |
| ANT-A0001278 | SILLA VISITA C/BRAZOS | 0 |
| ANT-A0001277 | SILLON EJECUTIVO C/CODERAS | 0 |
| ANT-A0001276 | CREDENZA 4 PTAS. | 0 |
| ANT-A0001275 | ARCHIVERO 3 CAJONES | 0 |
| ANT-A0001274 | ESCRITORIO C/LATERAL | 0 |
| ANT-00024899 | ARCHIVERO 4 CAJONES | 0 |
| ANT-00029618 | TALADRO | 29.4 |

| | | |
|---|---|---|
| ANT-00037882 | VENTILADOR DE PEDESTAL | 0 |
| ANT-00037880 | VENTILADOR DE PEDESTAL | 0 |
| ANT-00037879 | VENTILADOR DE PEDESTAL | 0 |
| ANT-00037878 | VENTILADOR DE PEDESTAL | 0 |
| ANT-C0000170 | MONITOR | 0 |
| ANT-00037851 | ARCHIVERO 4 CAJONES | 0 |
| ANT-00048489 | ARCHIVERO 4 CAJONES | 0 |
| ANT-00037849 | ARCHIVERO 4 CAJONES | 0 |
| ANT-00037847 | ARCHIVERO 4 CAJONES | 0 |
| ANT-00037846 | ARCHIVERO 4 CAJONES | 0 |
| ANT-00025867 | ARCHIVERO 4 CAJONES | 0 |
| ANT-00039362 | C P U | 0 |
| ANT-00038500 | C P U | 0 |
| ANT-00038499 | C P U | 0 |
| ANT-00044154 | REGULADOR | 0 |
| ANT-00047858 | IMPRESORA LASER | 0 |
| ANT-00048112 | IMPRESORA LASER | 0 |
| ANT-00048700 | IMPRESORA LASER | 0 |
| ANT-00041790 | REGULADOR | 0 |
| ANT-D1400353 | ARCHIVERO 4 CAJONES | 0 |
| ANT-D1400350 | ARCHIVERO 4 CAJONES | 0 |
| ANT-00038220 | ARCHIVERO 4 CAJONES | 0 |
| ANT-00038219 | ARCHIVERO 4 CAJONES | 0 |
| ANT-00038218 | ARCHIVERO 4 CAJONES | 0 |
| ANT-D1400347 | ARCHIVERO 4 CAJONES | 0 |
| ANT-A0001375 | SILLA VISITA C/BRAZOS | 0 |
| ANT-A0001374 | SILLA VISITA C/BRAZOS | 0 |
| ANT-A0001373 | SILLA VISITA C/BRAZOS | 0 |
| ANT-00023740 | ARCHIVERO 4 CAJONES | 0 |
| ANT-A0001335 | SILLA DE VISITA | 0 |
| ANT-A0001334 | SILLA DE VISITA | 0 |
| ANT-A0001333 | SILLA DE VISITA | 0 |
| ANT-A0001331 | SILLA DE VISITA | 0 |
| ANT-A0001330 | SILLA DE VISITA | 0 |
| ANT-A0001329 | MESA DE TRABAJO | 0 |
| ANT-A0001328 | MONITOR C/BOCINAS | 0 |
| ANT-A0001327 | C P U | 0 |
| ANT-A0001325 | ESCRITORIO RECTANGULAR | 0 |
| ANT-A0001324 | ARCHIVERO 3 CAJONES | 0 |
| ANT-A0001323 | SILLA DE VISITA | 0 |
| ANT-A0001322 | SILLA DE VISITA | 0 |
| ANT-A0001321 | SILLA DE VISITA | 0 |
| ANT-A0001319 | ESCRITORIO C/LATERAL | 0 |
| ANT-C0000501 | TELEFONO | 0 |
| ANT-A0001318 | MONITOR C/BOCINAS | 0 |
| ANT-A0001317 | C P U | 0 |
| ANT-A0001316 | SILLA SECRETARIAL GIRATORIA | 0 |
| ANT-A0001315 | ESCRITORIO RECTANGULAR | 0 |
| ANT-A0001313 | SILLA DE VISITA | 0 |
| ANT-A0001312 | SILLA DE VISITA | 0 |
| ANT-A0001311 | SILLA DE VISITA | 0 |
| ANT-00040127 | VENTILADOR DE PEDESTAL | 0 |
| ANT-00040128 | VENTILADOR DE PEDESTAL | 0 |
| ANT-00046306 | IMPRESORA LASER | 0 |
| ANT-00040037 | IMPRESORA LASER | 0 |
| ANT-C0000281 | C P U | 0 |
| ANT-C0000283 | C P U | 0 |
| ANT-C0000280 | C P U | 0 |
| ANT-A0001310 | SILLON EJECUTIVO C/CODERAS | 0 |
| ANT-A0001309 | ESCRITORIO C/LATERAL | 0 |
| ANT-C0000500 | TELEFONO | 0 |
| ANT-A0001308 | MONITOR C/BOCINAS | 0 |
| ANT-A0001307 | C P U | 0 |
| ANT-A0001306 | SILLA SECRETARIAL GIRATORIA | 0 |
| ANT-A0001304 | ARCHIVERO 3 CAJONES | 0 |
| ANT-A0001303 | SILLA DE VISITA | 0 |
| ANT-A0001302 | SILLA DE VISITA | 0 |
| ANT-A0001301 | SILLA DE VISITA | 0 |
| ANT-A0001300 | SILLON EJECUTIVO C/CODERAS | 0 |
| ANT-A0001299 | ESCRITORIO C/LATERAL | 0 |
| ANT-A0001298 | MONITOR C/BOCINAS | 0 |

| | | |
|---|---|---|
| ANT-A0001297 | C P U | 0 |
| ANT-A0001296 | IMPRESORA | 0 |
| ANT-A0001295 | SILLA SECRETARIAL GIRATORIA | 0 |
| ANT-A0001294 | ESCRITORIO RECTANGULAR | 0 |
| ANT-A0001293 | ARCHIVERO 3 CAJONES | 0 |
| ANT-A0001292 | SILLA DE VISITA | 0 |
| ANT-A0001291 | SILLA DE VISITA | 0 |
| ANT-A0001290 | SILLA DE VISITA | 0 |
| ANT-A0001289 | SILLON EJECUTIVO C/CODERAS | 0 |
| ANT-C0000171 | MONITOR | 0 |
| ANT-C0000169 | MONITOR | 0 |
| ANT-00042896 | IMPRESORA LASER | 7578.5 |
| ANT-C0000505 | TELEFONO | 0 |
| ANT-A0001371 | SILLA SECRETARIAL GIRATORIA | 0 |
| ANT-A0001370 | SILLA SECRETARIAL GIRATORIA | 0 |
| ANT-A0001369 | ESCRITORIO | 0 |
| ANT-C0000504 | TELEFONO | 0 |
| ANT-A0001368 | SILLA SECRETARIAL GIRATORIA | 0 |
| ANT-A0001367 | SILLA SECRETARIAL GIRATORIA | 0 |
| ANT-A0001365 | MONITOR C/BOCINAS | 0 |
| ANT-A0001364 | C P U | 0 |
| ANT-A0001363 | IMPRESORA | 0 |
| ANT-A0001362 | ARCHIVERO 3 CAJONES | 0 |
| ANT-A0001361 | SILLA DE VISITA | 0 |
| ANT-A0001359 | SILLA SECRETARIAL GIRATORIA | 0 |
| ANT-A0001358 | ESCRITORIO C/LATERAL | 0 |
| ANT-A0001357 | ARCHIVERO 3 CAJONES | 0 |
| ANT-A0001356 | SILLA DE VISITA | 0 |
| ANT-A0001355 | SILLA DE VISITA | 0 |
| ANT-A0001353 | ESCRITORIO C/LATERAL | 0 |
| ANT-A0001352 | MONITOR C/BOCINAS | 0 |
| ANT-A0001351 | C P U | 0 |
| ANT-A0001350 | IMPRESORA | 0 |
| ANT-A0001348 | SILLA DE VISITA | 0 |
| ANT-A0001288 | ESCRITORIO C/LATERAL | 0 |
| ANT-A0001287 | MONITOR C/BOCINAS | 0 |
| ANT-A0001286 | C P U | 0 |
| ANT-A0001285 | SILLA SECRETARIAL GIRATORIA | 0 |
| ANT-A0001284 | ESCRITORIO C/LATERAL | 0 |
| ANT-A0001347 | SILLA DE VISITA | 0 |
| ANT-A0001346 | SILLA SECRETARIAL GIRATORIA | 0 |
| ANT-A0001345 | ESCRITORIO C/LATERAL | 0 |
| ANT-A0001344 | SILLA DE VISITA | 0 |
| ANT-A0001343 | SILLA DE VISITA | 0 |
| ANT-A0001342 | SILLA DE VISITA | 0 |
| ANT-A0001341 | SILLA DE VISITA | 0 |
| ANT-A0001340 | SILLA DE VISITA | 0 |
| ANT-A0001339 | SILLA DE VISITA | 0 |
| ANT-A0001338 | MESA REDONDA | 0 |
| ANT-C0000503 | TELEFONO | 0 |
| ANT-A0001337 | SILLA DE VISITA | 0 |
| ANT-A0001336 | SILLA DE VISITA | 0 |
| ANT-00023697 | ARCHIVERO 4 CAJONES | 0 |
| ANT-00024924 | GABINETE | 0 |
| ANT-00024923 | GABINETE | 0 |
| ANT-00024922 | GABINETE | 0 |
| ANT-00024900 | ARCHIVERO 4 CAJONES | 0 |
| ANT-00024898 | ARCHIVERO 4 CAJONES | 0 |
| ANT-00024896 | ARCHIVERO 4 CAJONES | 0 |
| ANT-00024895 | ARCHIVERO 4 CAJONES | 0 |
| ANT-00024894 | ARCHIVERO 4 CAJONES | 0 |
| ANT-00024893 | ARCHIVERO 4 CAJONES | 0 |
| ANT-00044156 | ARCHIVERO 4 CAJONES | 0 |
| ANT-00024890 | ARCHIVERO 4 CAJONES | 0 |
| ANT-00035763 | ARCHIVERO 4 CAJONES | 0 |
| ANT-00023709 | ARCHIVERO 4 CAJONES | 0 |
| ANT-00023705 | REGULADOR | 0 |
| ANT-00028938 | REGULADOR | 0 |
| ANT-00023745 | SACAPUNTAS ELECTRICO | 0 |
| ANT-00035765 | ARCHIVERO 4 CAJONES | 0 |
| ANT-00041188 | RELOJ CHECADOR | 0 |

| | | |
|---|---|---|
| ANT-00028217 | REGULADOR | 0 |
| ANT-00023647 | ARCHIVERO 4 CAJONES | 0 |
| ANT-00023646 | ARCHIVERO 4 CAJONES | 0 |
| ANT-00023645 | ARCHIVERO 4 CAJONES | 0 |
| ANT-00023624 | ARCHIVERO 4 CAJONES | 0 |
| ANT-00022769 | FRIGOBAR | 0 |
| ANT-00033362 | APENDICE SEMANARIO JUDICIAL | 0 |
| ANT-00033361 | APENDICE SEMANARIO JUDICIAL | 0 |
| ANT-00044153 | ARCHIVERO 4 CAJONES | 0 |
| ANT-00037833 | REGULADOR | 0 |
| ANT-00037831 | C P U | 0 |
| ANT-00037830 | C P U | 0 |
| ANT-00023655 | REGULADOR | 0 |
| ANT-00040324 | ARCHIVERO 4 CAJONES | 0 |
| 00003090 | ARCHIVERO 3 CAJONES | 0 |
| 00000847 | ARCHIVERO 3 CAJONES | 0 |
| 00000866 | ARCHIVERO 3 CAJONES | 0 |
| 00000864 | ARCHIVERO 3 CAJONES | 0 |
| 00000658 | ARCHIVERO 4 CAJONES | 0 |
| 00000657 | ARCHIVERO 4 CAJONES | 0 |
| 00000542 | ARCHIVERO 4 CAJONES | 0 |
| 00000895 | ARCHIVERO 4 CAJONES | 0 |
| 00000672 | ARCHIVERO 4 CAJONES | 0 |
| 00000546 | ARCHIVERO 4 CAJONES | 0 |
| 00000551 | ARCHIVERO 4 CAJONES | 0 |
| 00000578 | ARCHIVERO 4 CAJONES | 0 |
| 00000573 | ARCHIVERO 4 CAJONES | 0 |
| 00000125 | ARCHIVERO 3 CAJONES | 1 |
| 00000391 | MESA P/MAQUINA DE ESCRIBIR | 0 |
| 00000102 | SILLA FIJA C/CODERAS | 1 |
| 00001948 | MUEBLE O MESA P/COMPUTADORA | 0 |
| 00000291 | MESA P/MAQUINA DE ESCRIBIR | 0 |
| 00000387 | MESA P/MAQUINA DE ESCRIBIR | 0 |
| 00003144 | ARCHIVERO 4 CAJONES | 0 |
| 00003134 | ARCHIVERO 4 CAJONES | 0 |
| 00003113 | ARCHIVERO 4 CAJONES | 0 |
| 00000515 | MESA P/MAQUINA DE ESCRIBIR | 0 |
| 00000405 | MESA P/MAQUINA DE ESCRIBIR | 0 |
| 00000287 | MESA P/MAQUINA DE ESCRIBIR | 0 |
| 00001135 | LOCKER | 0 |
| 00000589 | ARCHIVERO 4 CAJONES | 0 |
| 00000350 | CREDENZA | 0 |
| 00003044 | ARCHIVERO 3 CAJONES | 0 |
| ANT-D1400280 | ARCHIVERO 4 CAJONES | 0 |
| ANT-A0004041 | CORTINA CON RODILLO MANUAL | 0 |
| ANT-A0000828 | SILLA SECRETARIAL GIRATORIA | 0 |
| ANT-A0000813 | SILLA DE VISITA | 0 |
| ANT-A0000807 | SILLA DE VISITA | 0 |
| ANT-A0000789 | ESCRITORIO RECTANGULAR | 0 |
| ANT-A0000777 | SILLA DE VISITA | 0 |
| ANT-A0000748 | C P U | 0 |
| 00003425 | PERCHERO | 0 |
| 00002547 | ARCHIVERO 3 CAJONES | 0 |
| 00000906 | ARCHIVERO 3 CAJONES | 0 |
| ANT-A0000832 | ESCRITORIO C/LATERAL | 0 |
| ANT-00040408 | ARCHIVERO 4 CAJONES | 0 |
| 00003087 | ARCHIVERO 3 CAJONES | 0 |
| 00000681 | ARCHIVERO 4 CAJONES | 0 |
| 00000586 | ARCHIVERO 4 CAJONES | 0 |
| ANT-C0000449 | TELEFONO | 0 |
| ANT-A0004034 | CORTINA CON RODILLO MANUAL | 0 |
| ANT-A0000846 | SILLA VISITA C/BRAZOS | 0 |
| ANT-A0000840 | IMPRESORA | 0 |
| ANT-A0000834 | SILLA DE VISITA | 0 |
| ANT-A0000801 | C P U | 0 |
| ANT-A0000795 | SILLA DE VISITA | 0 |
| ANT-A0000783 | ESCRITORIO C/LATERAL | 0 |
| ANT-A0000741 | ARCHIVERO 3 CAJONES | 0 |
| 00046413 | ANAQUEL O ESTANTE | 0 |
| 00017617 | CAMARA WEB | 0 |
| ANT-A0000800 | SILLA SECRETARIAL GIRATORIA | 0 |

| | | |
|---|---|---|
| ANT-A0000799 | ESCRITORIO RECTANGULAR | 0 |
| ANT-A0000798 | ARCHIVERO 3 CAJONES | 0 |
| ANT-A0000797 | SILLA DE VISITA | 0 |
| ANT-A0000796 | SILLA DE VISITA | 0 |
| ANT-A0000794 | SILLON EJECUTIVO C/CODERAS | 0 |
| ANT-A0000793 | ESCRITORIO C/LATERAL | 0 |
| ANT-C0000454 | TELEFONO | 0 |
| ANT-A0000792 | MONITOR C/BOCINAS | 0 |
| ANT-A0000791 | C P U | 0 |
| ANT-A0000790 | SILLA SECRETARIAL GIRATORIA | 0 |
| ANT-A0000788 | ARCHIVERO 3 CAJONES | 0 |
| ANT-A0000787 | SILLA DE VISITA | 0 |
| ANT-A0000786 | SILLA DE VISITA | 0 |
| ANT-A0000785 | SILLA DE VISITA | 0 |
| ANT-A0000784 | SILLON EJECUTIVO C/CODERAS | 0 |
| ANT-C0000453 | TELEFONO | 0 |
| ANT-A0000782 | MONITOR C/BOCINAS | 0 |
| ANT-A0000781 | C P U | 0 |
| ANT-A0000780 | SILLA SECRETARIAL GIRATORIA | 0 |
| ANT-A0000779 | ESCRITORIO RECTANGULAR | 0 |
| ANT-A0000778 | ARCHIVERO 3 CAJONES | 0 |
| ANT-A0000776 | SILLA DE VISITA | 0 |
| ANT-A0000775 | SILLA DE VISITA | 0 |
| ANT-A0000774 | SILLON EJECUTIVO C/CODERAS | 0 |
| ANT-A0000773 | ESCRITORIO C/LATERAL | 0 |
| ANT-C0000452 | TELEFONO | 0 |
| ANT-A0000772 | MONITOR C/BOCINAS | 0 |
| ANT-A0000771 | C P U | 0 |
| ANT-A0000770 | IMPRESORA | 0 |
| ANT-A0000769 | SILLA SECRETARIAL GIRATORIA | 0 |
| ANT-A0000768 | ESCRITORIO RECTANGULAR | 0 |
| ANT-A0000767 | ARCHIVERO 3 CAJONES | 0 |
| ANT-A0000766 | SILLA DE VISITA | 0 |
| ANT-A0000765 | SILLA DE VISITA | 0 |
| ANT-A0000764 | SILLA DE VISITA | 0 |
| ANT-A0000849 | SILLA VISITA C/BRAZOS | 0 |
| ANT-A0000848 | SILLA VISITA C/BRAZOS | 0 |
| ANT-A0000847 | SILLA VISITA C/BRAZOS | 0 |
| ANT-A0000845 | SILLA SECRETARIAL GIRATORIA | 0 |
| ANT-A0000843 | SILLA SECRETARIAL GIRATORIA | 0 |
| ANT-A0000844 | ESCRITORIO | 0 |
| ANT-C0000457 | TELEFONO | 0 |
| ANT-A0000842 | MONITOR C/BOCINAS | 0 |
| ANT-A0000841 | C P U | 0 |
| ANT-A0000839 | SILLA SECRETARIAL GIRATORIA | 0 |
| ANT-A0000838 | SILLA SECRETARIAL GIRATORIA | 0 |
| ANT-A0000837 | SILLA SECRETARIAL GIRATORIA | 0 |
| ANT-A0000836 | ARCHIVERO 3 CAJONES | 0 |
| ANT-A0000835 | SILLA DE VISITA | 0 |
| ANT-A0000833 | SILLA SECRETARIAL GIRATORIA | 0 |
| ANT-A0000831 | ARCHIVERO 3 CAJONES | 0 |
| ANT-A0000830 | SILLA DE VISITA | 0 |
| ANT-A0000829 | SILLA DE VISITA | 0 |
| ANT-A0000827 | ESCRITORIO C/LATERAL | 0 |
| ANT-A0000826 | MONITOR C/BOCINAS | 0 |
| ANT-A0000825 | C P U | 0 |
| ANT-A0000824 | IMPRESORA | 0 |
| ANT-A0000823 | ARCHIVERO 3 CAJONES | 0 |
| ANT-A0000822 | SILLA DE VISITA | 0 |
| ANT-A0000821 | SILLA DE VISITA | 0 |
| ANT-A0000820 | SILLA SECRETARIAL GIRATORIA | 0 |
| ANT-A0000819 | ESCRITORIO C/LATERAL | 0 |
| ANT-A0000818 | SILLA DE VISITA | 0 |
| ANT-A0000817 | SILLA DE VISITA | 0 |
| ANT-A0000763 | SILLON EJECUTIVO C/CODERAS | 0 |
| ANT-A0000762 | ESCRITORIO C/LATERAL | 0 |
| ANT-C0000451 | TELEFONO | 0 |
| ANT-A0000761 | SILLA SECRETARIAL GIRATORIA | 0 |
| ANT-A0000760 | ESCRITORIO RECTANGULAR | 0 |
| ANT-A0000759 | ARCHIVERO 3 CAJONES | 0 |
| ANT-A0000758 | SILLA DE VISITA | 0 |

| | | |
|---|---|---|
| ANT-A0000757 | SILLA DE VISITA | 0 |
| ANT-A0000756 | SILLA DE VISITA | 0 |
| ANT-A0000755 | SILLON EJECUTIVO C/CODERAS | 0 |
| ANT-A0000754 | ESCRITORIO C/LATERAL | 0 |
| ANT-C0000450 | TELEFONO | 0 |
| ANT-A0000816 | SILLA DE VISITA | 0 |
| ANT-A0000815 | SILLA DE VISITA | 0 |
| ANT-C0000681 | TELEFONO | 0 |
| ANT-A0000753 | MONITOR C/BOCINAS | 0 |
| ANT-A0000752 | C P U | 0 |
| ANT-A0000751 | SILLA SECRETARIAL GIRATORIA | 0 |
| ANT-A0000750 | ESCRITORIO C/LATERAL | 0 |
| ANT-A0000749 | MONITOR | 0 |
| ANT-A0000747 | IMPRESORA | 0 |
| ANT-A0000746 | SILLA VISITA C/BRAZOS | 0 |
| ANT-A0000745 | SILLA VISITA C/BRAZOS | 0 |
| ANT-A0000744 | SILLA VISITA C/BRAZOS | 0 |
| ANT-A0000743 | SILLA SECRETARIAL GIRATORIA | 0 |
| ANT-A0000742 | CREDENZA 4 PTAS. | 0 |
| ANT-A0000740 | ESCRITORIO C/LATERAL | 0 |
| ANT-A0000814 | SILLA DE VISITA | 0 |
| ANT-A0000812 | MESA REDONDA | 0 |
| ANT-A0000811 | SILLA DE VISITA | 0 |
| ANT-A0000810 | SILLA DE VISITA | 0 |
| ANT-A0000809 | SILLA DE VISITA | 0 |
| ANT-A0000808 | SILLA DE VISITA | 0 |
| ANT-A0000806 | SILLA DE VISITA | 0 |
| ANT-A0000805 | SILLA DE VISITA | 0 |
| ANT-A0000804 | SILLA DE VISITA | 0 |
| ANT-A0000803 | MESA DE TRABAJO | 0 |
| ANT-C0000455 | TELEFONO | 0 |
| ANT-A0000802 | MONITOR C/BOCINAS | 0 |
| 00000538 | ARCHIVERO 4 CAJONES | 0 |
| 00000914 | ARCHIVERO 4 CAJONES | 0 |
| 00000678 | ARCHIVERO 4 CAJONES | 0 |
| ANT-D1400449 | ARCHIVERO 4 CAJONES | 0 |
| ANT-D1400448 | ARCHIVERO 3 CAJONES | 0 |
| ANT-D1400447 | ARCHIVERO 4 CAJONES | 0 |
| ANT-D1400444 | ARCHIVERO 4 CAJONES | 0 |
| ANT-D1400443 | ARCHIVERO 4 CAJONES | 0 |
| ANT-D1400442 | ARCHIVERO 4 CAJONES | 0 |
| ANT-D1400441 | ARCHIVERO 4 CAJONES | 0 |
| ANT-D1400440 | ARCHIVERO 4 CAJONES | 0 |
| ANT-D1400279 | ARCHIVERO 4 CAJONES | 0 |
| ANT-00049737 | IMPRESORA | 5972.84 |
| ANT-00049733 | MOUSE | 0 |
| ANT-00049732 | TECLADO | 0 |
| ANT-00049731 | PC ALL-ONE DE ESCRITORIO | 6982.04 |
| ANT-00049730 | MOUSE | 0 |
| ANT-00049729 | TECLADO | 0 |
| ANT-00049728 | PC ALL-ONE DE ESCRITORIO | 6982.04 |
| ANT-00049722 | IMPRESORA | 5972.84 |
| ANT-00045649 | SACAPUNTAS ELECTRICO | 243.6 |
| ANT-00021186 | REGULADOR | 0 |
| ANT-00021284 | REGULADOR | 0 |
| ANT-00021275 | ARCHIVERO 4 CAJONES | 0 |
| ANT-00021250 | ARCHIVERO 4 CAJONES | 0 |
| ANT-00021220 | REGULADOR | 0 |
| ANT-00021211 | GABINETE | 0 |
| ANT-00021206 | REGULADOR | 0 |
| ANT-00044279 | IMPRESORA LASER | 7578.5 |
| ANT-00034391 | C P U | 0 |
| ANT-D1600405 | C P U | 0 |
| ANT-D1600329 | MONITOR | 0 |
| ANT-D1600477 | C P U | 0 |
| ANT-D1600297 | MONITOR | 0 |
| ANT-A0004044 | CORTINA CON RODILLO MANUAL | 0 |
| ANT-A0004043 | CORTINA CON RODILLO MANUAL | 0 |
| ANT-A0004042 | CORTINA CON RODILLO MANUAL | 0 |
| ANT-A0004040 | CORTINA CON RODILLO MANUAL | 0 |
| ANT-A0004039 | CORTINA CON RODILLO MANUAL | 0 |

| | | |
|---|---|---|
| ANT-A0004038 | CORTINA CON RODILLO MANUAL | 0 |
| ANT-A0004037 | CORTINA CON RODILLO MANUAL | 0 |
| ANT-A0004036 | CORTINA CON RODILLO MANUAL | 0 |
| ANT-A0004035 | CORTINA CON RODILLO MANUAL | 0 |
| ANT-00048010 | IMPRESORA LASER | 0 |
| ANT-00039593 | IMPRESORA LASER | 0 |
| ANT-00040413 | REGULADOR | 0 |
| ANT-00048009 | REGULADOR | 0 |
| ANT-00038370 | C P U | 0 |
| ANT-00038369 | C P U | 0 |
| ANT-C0000195 | MONITOR | 0 |
| ANT-C0000239 | REGULADOR | 0 |
| ANT-00045181 | C P U | 9252.27 |
| ANT-00038368 | C P U | 0 |
| ANT-00038175 | ARCHIVERO 4 CAJONES | 0 |
| ANT-00040407 | ARCHIVERO 4 CAJONES | 0 |
| ANT-00038405 | MONITOR | 0 |
| ANT-C0000196 | MONITOR | 0 |
| ANT-00021336 | ARCHIVERO 3 CAJONES + CAJA DE SEGURIDAD | 0 |
| ANT-00006025 | COLECCION JURISPRUDENCIA | 0 |
| ANT-00021293 | REGULADOR | 0 |
| ANT-00021288 | FRIGOBAR | 0 |
| ANT-00032304 | COLECCION JURISPRUDENCIA | 0 |
| ANT-00030221 | ARCHIVERO 4 CAJONES | 0 |
| ANT-00040410 | ARCHIVERO 4 CAJONES | 0 |
| ANT-00021273 | ARCHIVERO 4 CAJONES | 0 |
| ANT-00021335 | ASTA Y BANDERA | 0 |
| ANT-00021337 | ARCHIVERO 3 CAJONES + CAJA DE SEGURIDAD | 0 |
| ANT-00021325 | ARCHIVERO 4 CAJONES | 0 |
| ANT-00021168 | REGULADOR | 0 |
| ANT-00021255 | ARCHIVERO 4 CAJONES | 0 |
| ANT-00021238 | ARCHIVERO 4 CAJONES | 0 |
| ANT-00021236 | ARCHIVERO 4 CAJONES | 0 |
| ANT-00042636 | ARCHIVERO 4 CAJONES | 0 |
| ANT-00021861 | ARCHIVERO 4 CAJONES | 0 |
| ANT-00021229 | ARCHIVERO 4 CAJONES | 0 |
| ANT-00021228 | ARCHIVERO 4 CAJONES | 0 |
| ANT-00021865 | ARCHIVERO 4 CAJONES | 0 |
| ANT-00021859 | ARCHIVERO 4 CAJONES | 0 |
| ANT-00021308 | ARCHIVERO 4 CAJONES | 0 |
| ANT-00030217 | REGULADOR | 0 |
| ANT-00021863 | ARCHIVERO 4 CAJONES | 0 |
| ANT-00033283 | ARCHIVERO 4 CAJONES | 0 |
| ANT-00021269 | ARCHIVERO 4 CAJONES | 0 |
| ANT-00021268 | ARCHIVERO 4 CAJONES | 0 |
| ANT-00021267 | ARCHIVERO 4 CAJONES | 0 |
| ANT-00021266 | ARCHIVERO 4 CAJONES | 0 |
| ANT-00021265 | ARCHIVERO 4 CAJONES | 0 |
| ANT-00029146 | MONITOR | 0 |
| ANT-00029073 | MONITOR | 0 |
| ANT-00047717 | ANAQUEL O ESTANTE | 0 |
| ANT-00034070 | APENDICE SEMANARIO JUDICIAL | 0 |
| ANT-00034069 | APENDICE SEMANARIO JUDICIAL | 0 |
| ANT-00021156 | ENFRIADOR Y CALENTADOR DE AGUA | 0 |
| ANT-00028932 | REGULADOR | 0 |
| ANT-00037385 | ARCHIVERO 4 CAJONES | 0 |
| ANT-00048659 | ARCHIVERO 4 CAJONES | 0 |
| 00000568 | ARCHIVERO 4 CAJONES | 0 |
| 00000680 | ARCHIVERO 4 CAJONES | 0 |
| 00000562 | ARCHIVERO 4 CAJONES | 0 |
| 00000122 | ARCHIVERO 4 CAJONES | 1 |
| 00001199 | LOCKER | 0 |
| 00000581 | ARCHIVERO 4 CAJONES | 0 |
| 00003091 | ARCHIVERO 3 CAJONES | 0 |
| 00003045 | ARCHIVERO 3 CAJONES | 0 |
| 00000937 | ARCHIVERO 4 CAJONES | 0 |
| 00001754 | ARCHIVERO 2 CAJONES | 0 |
| ANT-00050330 | SILLA GIRATORIA | 1139.05 |
| ANT-00050323 | ARCHIVERO 2 1/2 CAJONES | 2978.25 |
| ANT-00050315 | SILLA GIRATORIA | 1139.05 |
| ANT-00050307 | SILLA DE VISITA | 540.55 |

| | | |
|---|---|---|
| ANT-00049945 | ARCHIVERO 4 CAJONES | 3136.64 |
| ANT-00049660 | TECLADO | 0 |
| 00001484 | MUEBLE O MESA P/COMPUTADORA | 0 |
| ANT-00049615 | IMPRESORA | 5973.84 |
| 00003046 | ARCHIVERO 3 CAJONES | 0 |
| 00001549 | MUEBLE O MESA P/COMPUTADORA | 0 |
| 00000462 | VITRINA P/BANDERA | 0 |
| 00017620 | CAMARA WEB | 0 |
| ANT-00050310 | SILLON 2 ASIENTOS | 7159.2 |
| ANT-00049703 | MOUSE | 0 |
| ANT-00049702 | TECLADO | 0 |
| ANT-00049701 | PC ALL-ONE DE ESCRITORIO | 6982.04 |
| ANT-00049661 | MOUSE | 0 |
| ANT-00049659 | PC ALL-ONE DE ESCRITORIO | 6982.04 |
| ANT-00049652 | MOUSE | 0 |
| ANT-00049651 | TECLADO | 0 |
| ANT-00049650 | PC ALL-ONE DE ESCRITORIO | 6982.14 |
| ANT-00049643 | MOUSE | 0 |
| ANT-00049642 | TECLADO | 0 |
| ANT-00049641 | PC ALL-ONE DE ESCRITORIO | 6982.04 |
| ANT-00050300 | SILLON EJECUTIVO C/CODERAS | 4464.05 |
| ANT-00050085 | ASTA Y BANDERA | 2807.2 |
| ANT-00050084 | ASTA Y BANDERA | 2807.2 |
| ANT-C0000716 | TELEFONO | 0 |
| ANT-C0000715 | TELEFONO | 0 |
| ANT-00050333 | ARCHIVERO 3 CAJONES | 7435.65 |
| ANT-00050332 | ARCHIVERO 3 CAJONES | 7435.65 |
| ANT-00050331 | ESCRITORIO | 2636.25 |
| ANT-00050329 | ARCHIVERO 2 1/2 CAJONES | 2978.25 |
| ANT-00050328 | ESCRITORIO | 2636.25 |
| ANT-00050327 | SILLA GIRATORIA | 1139.05 |
| ANT-00050326 | ARCHIVERO 2 1/2 CAJONES | 2978.25 |
| ANT-00050325 | ESCRITORIO | 2636.25 |
| ANT-00050324 | SILLA GIRATORIA | 1139.05 |
| ANT-00050322 | ESCRITORIO | 2636.25 |
| ANT-00050321 | SILLA GIRATORIA | 1139.05 |
| ANT-00050320 | ARCHIVERO 2 1/2 CAJONES | 2978.25 |
| ANT-00050319 | ESCRITORIO | 2636.25 |
| ANT-00050318 | SILLA GIRATORIA | 1139.05 |
| ANT-00050317 | ARCHIVERO 2 1/2 CAJONES | 2978.25 |
| ANT-00050316 | ESCRITORIO | 2636.25 |
| ANT-00050314 | ARCHIVERO 3 CAJONES | 7435.65 |
| ANT-00050313 | ARCHIVERO 2 1/2 CAJONES | 2978.25 |
| ANT-00050312 | ESCRITORIO | 2636.25 |
| ANT-00050311 | SILLA GIRATORIA | 1139.05 |
| ANT-00050309 | SILLON 2 ASIENTOS | 7159.2 |
| ANT-00050308 | MESA ESQUINERA | 2166.3 |
| ANT-00050306 | SILLA DE VISITA | 540.55 |
| ANT-00050305 | GABINETE | 6217.75 |
| ANT-00050304 | ARCHIVERO 2 1/2 CAJONES | 2978.25 |
| ANT-00050303 | LIBRERO C/CREDENZA | 5400.75 |
| ANT-00050302 | EXTENSION DE ESCRITORIO | 3776.25 |
| ANT-00050301 | ESCRITORIO EJECUTIVO | 3301.25 |
| ANT-00049579 | MOUSE | 0 |
| ANT-00049578 | TECLADO | 0 |
| ANT-00049577 | PC ALL-ONE DE ESCRITORIO | 6982.04 |
| ANT-00049925 | SACAPUNTAS ELECTRICO | 243.6 |
| ANT-00049918 | ARCHIVERO 4 CAJONES | 3136.64 |
| 00003297 | SILLA SECRETARIAL C/RODAJAS | 0 |
| 00003429 | PERCHERO | 0 |
| 00001984 | LOCKER | 0 |
| 00001965 | ARCHIVERO 3 CAJONES | 0 |
| 00000903 | ARCHIVERO 3 CAJONES | 0 |
| 00000863 | ARCHIVERO 3 CAJONES | 0 |
| 00000858 | ARCHIVERO 3 CAJONES | 0 |
| 00003298 | SILLA SECRETARIAL C/RODAJAS | 0 |
| 00001145 | LOCKER | 0 |
| 00001019 | PERCHERO | 0 |
| 00001700 | ARCHIVERO 2 CAJONES | 0 |
| 00001725 | ARCHIVERO 2 CAJONES | 0 |
| 00000360 | LIBRERO 3 ENTREPAÑOS C/CRISTAL | 0 |

| | | |
|---|---|---|
| 00003111 | ARCHIVERO 4 CAJONES | 0 |
| 00003043 | ARCHIVERO 3 CAJONES | 0 |
| 00001074 | SILLA GIRATORIA | 0 |
| 00001520 | MUEBLE O MESA P/COMPUTADORA | 0 |
| 00000972 | PERCHERO | 0 |
| 00003432 | PERCHERO | 0 |
| 00003423 | PERCHERO | 0 |
| 00000028 | ARCHIVERO 3 CAJONES | 1 |
| 00003689 | TELEFONO | 0 |
| 00003688 | C P U | 0 |
| ANT-00050485 | REGULADOR | 0 |
| 00003685 | SILLON EJECUTIVO | 0 |
| 00003684 | ESCRITORIO C/LATERAL | 0 |
| 00003681 | SILLA FIJA C/CODERAS | 0 |
| 00003680 | TELEFONO | 0 |
| ANT-00050484 | REGULADOR | 0 |
| 00003675 | SILLON EJECUTIVO | 0 |
| 00003692 | SILLA FIJA C/CODERAS | 0 |
| 00003691 | SILLA GIRATORIA | 0 |
| 00003690 | ESCRITORIO SECRETARIAL | 0 |
| 00003687 | MONITOR | 0 |
| 00003683 | ARCHIVERO 3 CAJONES | 0 |
| 00003682 | SILLA FIJA C/CODERAS | 0 |
| 00003679 | MONITOR | 0 |
| 00003678 | C P U | 0 |
| 00003676 | ESCRITORIO SECRETARIAL | 0 |
| 00001148 | SILLA SECRETARIAL C/RODAJAS | 0 |
| ANT-00041979 | MINI SPLIT | 0 |
| 00001632 | MUEBLE O MESA P/COMPUTADORA | 0 |
| 00003213 | ARCHIVERO 3 CAJONES | 0 |
| 00000976 | PERCHERO | 0 |
| ANT-00048834 | ARCHIVERO 4 CAJONES | 0 |
| ANT-00045800 | ROUTER | 538.24 |
| ANT-00045806 | REGULADOR | 323.64 |
| ANT-00045805 | REGULADOR | 323.64 |
| ANT-00045722 | SILLA FIJA C/CODERAS | 336.4 |
| ANT-00045721 | SILLA FIJA C/CODERAS | 336.4 |
| ANT-00045720 | SILLA FIJA C/CODERAS | 336.4 |
| ANT-00045719 | SILLA FIJA C/CODERAS | 336.4 |
| ANT-00045718 | SILLA FIJA C/CODERAS | 336.49 |
| ANT-00045717 | SILLA FIJA C/CODERAS | 336.4 |
| ANT-00045716 | SILLA FIJA C/CODERAS | 336.4 |
| ANT-00045825 | MOUSE | 0 |
| ANT-00045715 | TECLADO | 0 |
| ANT-00045714 | C P U | 9571.56 |
| ANT-00045713 | MONITOR | 1572.96 |
| ANT-00045824 | MOUSE | 0 |
| ANT-00045712 | TECLADO | 0 |
| ANT-00045711 | C P U | 9571.56 |
| ANT-00045710 | MONITOR | 1572.96 |
| ANT-00045823 | MOUSE | 0 |
| ANT-00045709 | TECLADO | 0 |
| ANT-00045707 | MONITOR | 1572.96 |
| ANT-00045706 | IMPRESORA | 6264 |
| ANT-00045804 | REGULADOR | 323.64 |
| ANT-00045798 | TARJETA INALAMBRICA | 164.72 |
| ANT-00045797 | TARJETA INALAMBRICA | 164.72 |
| ANT-00045796 | TARJETA INALAMBRICA | 164.72 |
| ANT-D1402763 | MUEBLE O MESA P/COMPUTADORA | 0 |
| ANT-D1402762 | ESCRITORIO SECRETARIAL | 0 |
| ANT-D1402761 | ESCRITORIO SECRETARIAL | 0 |
| ANT-D1402760 | ESCRITORIO SECRETARIAL | 0 |
| ANT-00049933 | ASTA Y BANDERA | 2807.2 |
| ANT-00050052 | ARCHIVERO 2 1/2 CAJONES | 3161 |
| ANT-00050044 | ARCHIVERO 2 1/2 CAJONES | 3161 |
| ANT-00050050 | SILLA PARA NIÑOS | 1274.84 |
| ANT-00050051 | MESA REDONDA | 2482.4 |
| ANT-00050043 | SILLA PARA NIÑOS | 1274.84 |
| ANT-00050041 | SILLA PARA NIÑOS | 1274.84 |
| ANT-00050054 | ARCHIVERO 1 1/2 CAJONES | 2882.6 |
| ANT-00050030 | ARCHIVERO 2 1/2 CAJONES | 3161 |

| | | |
|---|---|---|
| ANT-00050056 | SILLA FIJA RESPALDO ALTO | 3652.84 |
| ANT-00050055 | SILLA FIJA RESPALDO ALTO | 3652.84 |
| ANT-00050057 | SILLA DE VISITA RESPALDO ALTO | 4638.84 |
| ANT-00050058 | ESCRITORIO EJECUTIVO | 4379 |
| 00001753 | ARCHIVERO 2 CAJONES | 0 |
| 00017807 | ARCHIVERO 4 CAJONES | 0 |
| 00017685 | SILLA DE VISITA RESPALDO ALTO | 0 |
| 00017698 | SILLON EJECUTIVO RESPALDO ALTO | 0 |
| 00000673 | ARCHIVERO 4 CAJONES | 0 |
| 00000662 | ARCHIVERO 4 CAJONES | 0 |
| ANT-00017736 | SILLA FIJA | 0 |
| 00000567 | ARCHIVERO 4 CAJONES | 0 |
| 00000557 | ARCHIVERO 4 CAJONES | 0 |
| 00000571 | ARCHIVERO 4 CAJONES | 0 |
| 00000460 | VITRINA P/BANDERA | 0 |
| 00001744 | ARCHIVERO 3 CAJONES | 0 |
| 00000254 | ARCHIVERO 4 CAJONES | 0 |
| 00000841 | LOCKER | 0 |
| 00000257 | ARCHIVERO 4 CAJONES | 0 |
| ANT-00036880 | REGULADOR | 0 |
| ANT-A0002232 | C P U | 0 |
| ANT-A0002226 | CREDENZA 4 PTAS. | 0 |
| ANT-00046651 | PERCHERO | 0 |
| 00003715 | ARCHIVERO 4 CAJONES | 0 |
| ANT-A0002294 | SILLA DE VISITA | 0 |
| ANT-A0002270 | SILLON EJECUTIVO C/CODERAS | 0 |
| ANT-A0002237 | MONITOR C/BOCINAS | 0 |
| 00009221 | ARCHIVERO 4 CAJONES | 0 |
| ANT-00020593 | ARCHIVERO 4 CAJONES | 0 |
| ANT-D1400458 | ARCHIVERO 4 CAJONES | 0 |
| ANT-A0002320 | SILLA SECRETARIAL GIRATORIA | 0 |
| ANT-A0002302 | MONITOR C/BOCINAS | 0 |
| ANT-A0002288 | MESA REDONDA | 0 |
| ANT-A0002282 | SILLA DE VISITA | 0 |
| ANT-A0002255 | SILLA SECRETARIAL GIRATORIA | 0 |
| ANT-A0002249 | SILLON EJECUTIVO C/CODERAS | 0 |
| ANT-A0002243 | CREDENZA | 0 |
| ANT-00036858 | MONITOR | 0 |
| ANT-00032900 | GABINETE | 0 |
| ANT-C0000581 | TELEFONO | 0 |
| ANT-C0000577 | TELEFONO | 0 |
| ANT-A0002313 | IMPRESORA | 0 |
| ANT-A0002276 | SILLA SECRETARIAL GIRATORIA | 0 |
| 00004331 | IMPRESORA | 0 |
| 00003714 | ARCHIVERO 4 CAJONES | 0 |
| ANT-D1400461 | ARCHIVERO 4 CAJONES | 0 |
| ANT-D1400460 | ARCHIVERO 4 CAJONES | 0 |
| ANT-D1400459 | ARCHIVERO 4 CAJONES | 0 |
| ANT-D1400457 | ARCHIVERO 4 CAJONES | 0 |
| ANT-D1400451 | ARCHIVERO 4 CAJONES | 0 |
| ANT-00049391 | SACAPUNTAS ELECTRICO | 243.6 |
| 00000869 | ARCHIVERO 3 CAJONES | 0 |
| ANT-A0003958 | CORTINA CON RODILLO MANUAL | 0 |
| ANT-A0003957 | CORTINA CON RODILLO MANUAL | 0 |
| ANT-A0003956 | CORTINA CON RODILLO MANUAL | 0 |
| ANT-A0003955 | CORTINA CON RODILLO MANUAL | 0 |
| ANT-00049908 | IMPRESORA | 5972.84 |
| ANT-00045656 | SACAPUNTAS ELECTRICO | 243.6 |
| ANT-00031567 | APENDICE SEMANARIO JUDICIAL | 0 |
| ANT-R0001533 | ARCHIVERO 4 CAJONES | 0 |
| ANT-00025485 | ARCHIVERO 4 CAJONES | 0 |
| ANT-00046646 | C P U | 0 |
| ANT-00034206 | MONITOR | 0 |
| ANT-00007269 | VENTILADOR DE PEDESTAL | 0 |
| ANT-00002554 | IMPRESORA MATRIZ | 0 |
| ANT-A0002234 | ESCRITORIO C/LATERAL | 0 |
| ANT-C0000573 | TELEFONO | 0 |
| ANT-A0002233 | MONITOR | 0 |
| ANT-A0002231 | IMPRESORA | 0 |
| ANT-A0002230 | SILLA VISITA C/BRAZOS | 0 |
| ANT-A0002229 | SILLA VISITA C/BRAZOS | 0 |

| | | |
|---|---|---|
| ANT-A0002228 | SILLA VISITA C/BRAZOS | 0 |
| ANT-A0002227 | SILLA GIRATORIA SECRETARIAL | 0 |
| ANT-A0002225 | ARCHIVERO 3 CAJONES | 0 |
| ANT-A0002224 | ESCRITORIO | 0 |
| ANT-A0002298 | SILLA DE VISITA | 0 |
| ANT-A0002297 | SILLA DE VISITA | 0 |
| ANT-A0002296 | SILLA SECRETARIAL GIRATORIA | 0 |
| ANT-A0002295 | ESCRITORIO C/LATERAL | 0 |
| ANT-A0002293 | SILLA DE VISITA | 0 |
| ANT-A0002292 | SILLA DE VISITA | 0 |
| ANT-A0002291 | SILLA DE VISITA | 0 |
| ANT-A0002290 | SILLA DE VISITA | 0 |
| ANT-A0002289 | SILLA DE VISITA | 0 |
| ANT-C0000579 | TELEFONO | 0 |
| ANT-A0002287 | SILLA DE VISITA | 0 |
| ANT-A0002286 | SILLA DE VISITA | 0 |
| ANT-A0002285 | SILLA DE VISITA | 0 |
| ANT-A0002284 | SILLA DE VISITA | 0 |
| ANT-A0002283 | SILLA DE VISITA | 0 |
| ANT-A0002281 | SILLA DE VISITA | 0 |
| ANT-A0002280 | SILLA DE VISITA | 0 |
| ANT-A0002279 | MESA DE TRABAJO | 0 |
| ANT-C0000578 | TELEFONO | 0 |
| ANT-A0002278 | MONITOR C/BOCINAS | 0 |
| ANT-A0002277 | C P U | 0 |
| ANT-A0002275 | ESCRITORIO RECTANGULAR | 0 |
| ANT-A0002274 | CREDENZA | 0 |
| ANT-A0002273 | SILLA DE VISITA | 0 |
| ANT-A0002272 | SILLA DE VISITA | 0 |
| ANT-A0002271 | SILLA DE VISITA | 0 |
| ANT-A0002269 | ESCRITORIO C/LATERAL | 0 |
| ANT-A0002268 | MONITOR C/BOCINAS | 0 |
| ANT-A0002267 | C P U | 0 |
| ANT-A0002266 | SILLA SECRETARIAL GIRATORIA | 0 |
| ANT-A0002265 | ESCRITORIO RECTANGULAR | 0 |
| ANT-A0002264 | CREDENZA | 0 |
| ANT-A0002263 | SILLA DE VISITA | 0 |
| ANT-A0002262 | SILLA DE VISITA | 0 |
| ANT-A0002261 | SILLA DE VISITA | 0 |
| ANT-A0002260 | SILLON EJECUTIVO C/CODERAS | 0 |
| ANT-A0002259 | ESCRITORIO C/LATERAL | 0 |
| ANT-C0000576 | TELEFONO | 0 |
| ANT-A0002258 | MONITOR C/BOCINAS | 0 |
| ANT-A0002321 | SILLA SECRETARIAL GIRATORIA | 0 |
| ANT-A0002319 | ESCRITORIO C/LATERAL | 0 |
| ANT-C0000580 | TELEFONO | 0 |
| ANT-A0002318 | SILLA SECRETARIAL GIRATORIA | 0 |
| ANT-A0002317 | SILLA SECRETARIAL GIRATORIA | 0 |
| ANT-A0002316 | SILLA SECRETARIAL GIRATORIA | 0 |
| ANT-A0002315 | MONITOR C/BOCINAS | 0 |
| ANT-A0002314 | C P U | 0 |
| ANT-A0002312 | CREDENZA | 0 |
| ANT-A0002311 | SILLA DE VISITA | 0 |
| ANT-A0002310 | SILLA DE VISITA | 0 |
| ANT-A0002309 | SILLA SECRETARIAL GIRATORIA | 0 |
| ANT-A0002257 | C P U | 0 |
| ANT-A0002254 | ESCRITORIO RECTANGULAR | 0 |
| ANT-A0002253 | CREDENZA | 0 |
| ANT-A0002252 | SILLA DE VISITA | 0 |
| ANT-A0002251 | SILLA DE VISITA | 0 |
| ANT-A0002250 | SILLA DE VISITA | 0 |
| ANT-A0002248 | ESCRITORIO C/LATERAL | 0 |
| ANT-C0000575 | TELEFONO | 0 |
| ANT-A0002247 | MONITOR C/BOCINAS | 0 |
| ANT-A0002246 | C P U | 0 |
| ANT-A0002245 | SILLA SECRETARIAL GIRATORIA | 0 |
| ANT-A0002244 | ESCRITORIO RECTANGULAR | 0 |
| ANT-A0002242 | SILLA DE VISITA | 0 |
| ANT-A0002241 | SILLA DE VISITA | 0 |
| ANT-A0002240 | SILLA DE VISITA | 0 |
| ANT-A0002239 | SILLON EJECUTIVO C/CODERAS | 0 |

| | | |
|---|---|---|
| ANT-A0002238 | ESCRITORIO C/LATERAL | 0 |
| ANT-C0000574 | TELEFONO | 0 |
| ANT-A0002236 | C P U | 0 |
| ANT-A0002235 | SILLA SECRETARIAL GIRATORIA | 0 |
| ANT-00034925 | APENDICE SEMANARIO JUDICIAL | 0 |
| ANT-A0002325 | SILLA VISITA C/BRAZOS | 0 |
| ANT-A0002324 | SILLA VISITA C/BRAZOS | 0 |
| ANT-A0002323 | SILLA VISITA C/BRAZOS | 0 |
| ANT-A0002322 | SILLA VISITA C/BRAZOS | 0 |
| ANT-00040030 | IMPRESORA LASER | 0 |
| ANT-A0002308 | ESCRITORIO C/LATERAL | 0 |
| ANT-A0002307 | CREDENZA | 0 |
| ANT-A0002306 | SILLA DE VISITA | 0 |
| ANT-A0002305 | SILLA DE VISITA | 0 |
| ANT-A0002304 | SILLA SECRETARIAL GIRATORIA | 0 |
| ANT-A0002303 | ESCRITORIO C/LATERAL | 0 |
| ANT-A0002301 | C P U | 0 |
| ANT-A0002300 | IMPRESORA | 0 |
| ANT-A0002299 | CREDENZA | 0 |
| ANT-00037223 | ARCHIVERO 4 CAJONES | 0 |
| ANT-00037222 | ARCHIVERO 4 CAJONES | 0 |
| ANT-00037165 | VENTILADOR DE PEDESTAL | 0 |
| ANT-00037163 | VENTILADOR DE PEDESTAL | 0 |
| ANT-00036860 | C P U | 0 |
| ANT-00036857 | MONITOR | 0 |
| ANT-00036855 | MONITOR | 0 |
| ANT-00036852 | MONITOR | 0 |
| ANT-D1600470 | C P U | 0 |
| ANT-D1600310 | MONITOR | 0 |
| ANT-00036863 | C P U | 0 |
| ANT-00042880 | IMPRESORA LASER | 7578.5 |
| ANT-00019440 | ARCHIVERO 4 CAJONES | 0 |
| ANT-R0001532 | ARCHIVERO 4 CAJONES | 0 |
| ANT-00044547 | TALADRO | 0 |
| ANT-00026194 | ASTA Y BANDERA | 0 |
| ANT-00026193 | ARCHIVERO 4 CAJONES | 0 |
| ANT-00026189 | ARCHIVERO 4 CAJONES | 0 |
| ANT-00026187 | ARCHIVERO 4 CAJONES | 0 |
| ANT-00026186 | ARCHIVERO 4 CAJONES | 0 |
| ANT-00026185 | ARCHIVERO 4 CAJONES | 0 |
| ANT-00026184 | ARCHIVERO 4 CAJONES | 0 |
| ANT-00026183 | ARCHIVERO 4 CAJONES | 0 |
| ANT-00026180 | ARCHIVERO 4 CAJONES | 0 |
| ANT-00026179 | ARCHIVERO 4 CAJONES | 0 |
| ANT-00026178 | ARCHIVERO 4 CAJONES | 0 |
| ANT-00026191 | ARCHIVERO 4 CAJONES | 0 |
| ANT-00033576 | ARCHIVERO 4 CAJONES | 0 |
| ANT-00025492 | ARCHIVERO 4 CAJONES | 0 |
| ANT-00025490 | GABINETE | 0 |
| ANT-00032899 | GABINETE | 0 |
| ANT-00017750 | ARCHIVERO 4 CAJONES | 0 |
| ANT-00036878 | REGULADOR | 0 |
| ANT-00036877 | REGULADOR | 0 |
| ANT-00036876 | REGULADOR | 0 |
| ANT-00036879 | REGULADOR | 0 |
| ANT-00036881 | REGULADOR | 0 |
| ANT-00036854 | MONITOR | 0 |
| ANT-00017749 | ARCHIVERO 4 CAJONES | 0 |
| ANT-00017748 | ARCHIVERO 4 CAJONES | 0 |
| ANT-00017746 | ARCHIVERO 4 CAJONES | 0 |
| ANT-00017745 | ARCHIVERO 4 CAJONES | 0 |
| ANT-00017744 | ARCHIVERO 4 CAJONES | 0 |
| ANT-00017743 | ARCHIVERO 4 CAJONES | 0 |
| ANT-00017742 | ARCHIVERO 4 CAJONES | 0 |
| ANT-00017741 | ARCHIVERO 4 CAJONES | 0 |
| ANT-00017740 | ARCHIVERO 4 CAJONES | 0 |
| ANT-00017739 | ARCHIVERO 4 CAJONES | 0 |
| ANT-00047682 | PERCHERO | 0 |
| ANT-00046647 | REGULADOR | 0 |
| ANT-00047687 | VENTILADOR DE PEDESTAL | 0 |
| ANT-00007288 | VENTILADOR DE PEDESTAL | 0 |

| | | |
|---|---|---|
| ANT-00002565 | REGULADOR | 0 |
| ANT-00002560 | IMPRESORA MATRIZ | 0 |
| ANT-00002555 | MONITOR | 0 |
| ANT-00043091 | REGULADOR | 0 |
| ANT-00002547 | IMPRESORA MATRIZ | 0 |
| ANT-00047960 | IMPRESORA MATRIZ | 0 |
| ANT-00044548 | REGULADOR | 0 |
| ANT-R0200009 | ARCHIVERO 4 CAJONES | 0 |
| ANT-00028080 | REGULADOR | 0 |
| 00000885 | ARCHIVERO 4 CAJONES | 0 |
| 00000905 | ARCHIVERO 3 CAJONES | 0 |
| 00000872 | ARCHIVERO 3 CAJONES | 0 |
| 00000248 | ARCHIVERO 4 CAJONES | 0 |
| ANT-00043345 | ARCHIVERO 4 CAJONES | 0 |
| ANT-D1401496 | SILLON EJECUTIVO C/CODERAS | 0 |
| ANT-D1401621 | ESCRITORIO EJECUTIVO | 0 |
| ANT-D1401524 | MUEBLE O MESA P/COMPUTADORA | 0 |
| ANT-D1401488 | PERCHERO | 0 |
| ANT-D1401653 | SILLON EJECUTIVO C/CODERAS | 0 |
| ANT-D1401495 | SILLON EJECUTIVO C/CODERAS | 0 |
| ANT-D1401522 | MUEBLE O MESA P/COMPUTADORA | 0 |
| ANT-D1401521 | MUEBLE O MESA P/COMPUTADORA | 0 |
| ANT-D1401487 | PERCHERO | 0 |
| ANT-D1401490 | LOCKER | 0 |
| ANT-00045835 | SACAPUNTAS ELECTRICO | 243.6 |
| ANT-00049949 | ASTA Y BANDERA | 2807.2 |
| ANT-D1600328 | MONITOR | 0 |
| ANT-D1600307 | MONITOR | 0 |
| ANT-D1401486 | PERCHERO | 0 |
| ANT-D1600345 | MONITOR | 0 |
| ANT-D1600430 | C P U | 0 |
| ANT-D1600347 | MONITOR | 0 |
| ANT-D1600429 | C P U | 0 |
| ANT-D1600350 | MONITOR | 0 |
| ANT-D1600447 | C P U | 0 |
| ANT-00048470 | PIZARRON | 0 |
| ANT-00048075 | SILLA FIJA | 0 |
| ANT-00043856 | MESA DE TRABAJO | 0 |
| ANT-00048072 | TALADRO | 26.41 |
| ANT-R0300405 | SILLA FIJA | 0 |
| ANT-R0300402 | SILLA FIJA | 0 |
| ANT-00035971 | ESCRITORIO SECRETARIAL | 0 |
| ANT-C0300039 | ARCHIVERO 4 CAJONES | 0 |
| ANT-C0300038 | MESA MULTIUSOS | 0 |
| ANT-C0300030 | SILLA SECRETARIAL GIRATORIA | 0 |
| ANT-00036350 | ESCRITORIO SECRETARIAL | 0 |
| ANT-00029500 | SACAPUNTAS ELECTRICO | 0 |
| ANT-00032762 | MUEBLE O MESA P/COMPUTADORA | 0 |
| ANT-00032761 | SILLA FIJA | 0 |
| ANT-00032759 | MESA DE TRABAJO | 0 |
| ANT-00032400 | REGULADOR | 0 |
| ANT-00029497 | ARCHIVERO 4 CAJONES | 0 |
| ANT-00048073 | ARCHIVERO 4 CAJONES | 0 |
| ANT-00029481 | ANAQUEL O ESTANTE | 0 |
| ANT-00029480 | ANAQUEL O ESTANTE | 0 |
| ANT-00029479 | ANAQUEL O ESTANTE | 0 |
| ANT-D1401503 | SILLA GIRATORIA | 0 |
| ANT-D1401506 | SILLA GIRATORIA | 0 |
| ANT-D1401501 | SILLA GIRATORIA | 0 |
| ANT-D1401523 | MUEBLE O MESA P/COMPUTADORA | 0 |
| ANT-R0300227 | ARCHIVERO 4 CAJONES | 0 |
| ANT-00044420 | ARCHIVERO 4 CAJONES | 0 |
| ANT-R0300223 | SILLA FIJA C/CODERAS | 0 |
| ANT-R0300221 | SILLA FIJA C/CODERAS | 0 |
| ANT-R0300217 | PERCHERO | 0 |
| ANT-00033535 | SILLA FIJA | 0 |
| ANT-R0200182 | SILLA GIRATORIA | 0 |
| ANT-00047387 | ARCHIVERO 4 CAJONES | 0 |
| ANT-R0200175 | ARCHIVERO 4 CAJONES | 0 |
| ANT-R0200176 | ARCHIVERO 4 CAJONES | 0 |
| ANT-00028309 | MONITOR | 0 |

| | | |
|---|---|---|
| ANT-00037230 | SACAPUNTAS ELECTRICO | 0 |
| ANT-00049606 | MOUSE | 0 |
| ANT-00049605 | TECLADO | 0 |
| ANT-00049564 | MOUSE | 0 |
| ANT-00049563 | TECLADO | 0 |
| ANT-00044419 | ANAQUEL O ESTANTE | 0 |
| ANT-00029455 | ANAQUEL O ESTANTE | 0 |
| ANT-00029408 | REGULADOR | 0 |
| ANT-00046333 | PERCHERO | 0 |
| ANT-00023802 | ANAQUEL O ESTANTE | 0 |
| ANT-R0300233 | SILLA FIJA | 0 |
| ANT-R0300230 | ARCHIVERO 4 CAJONES | 0 |
| ANT-R0300228 | ARCHIVERO 4 CAJONES | 0 |
| ANT-R0002108 | MONITOR PANTALLA PLANA | 0 |
| ANT-00035970 | REGULADOR | 0 |
| ANT-D0400010 | C P U | 0 |
| ANT-D1401525 | MUEBLE O MESA P/COMPUTADORA | 0 |
| ANT-00049854 | IMPRESORA | 5972.84 |
| ANT-00049853 | IMPRESORA | 5972.84 |
| ANT-00049852 | IMPRESORA | 5972.84 |
| ANT-D1401497 | SILLON EJECUTIVO C/CODERAS | 0 |
| ANT-D1401500 | MESA MULTIUSOS | 0 |
| ANT-D1401485 | PERCHERO | 0 |
| ANT-D1401499 | MESA MULTIUSOS | 0 |
| ANT-D1401504 | SILLA GIRATORIA | 0 |
| ANT-D1401526 | SILLON 2 ASIENTOS | 0 |
| ANT-D1401498 | MESA MULTIUSOS | 0 |
| ANT-D1401489 | PERCHERO | 0 |
| ANT-00043866 | MESA DE TRABAJO | 0 |
| ANT-00040612 | C P U | 0 |
| ANT-00040611 | C P U | 0 |
| ANT-00040609 | C P U | 0 |
| ANT-00040608 | ARCHIVERO 4 CAJONES | 0 |
| ANT-00038207 | ARCHIVERO 4 CAJONES | 0 |
| ANT-00038201 | ARCHIVERO 4 CAJONES | 0 |
| ANT-00040606 | C P U | 0 |
| ANT-00037812 | FAX | 0 |
| ANT-00033536 | MUEBLE O MESA P/COMPUTADORA | 0 |
| ANT-00029477 | ANAQUEL O ESTANTE | 0 |
| ANT-R0001665 | ESCRITORIO SECRETARIAL C/PORTATECLADO | 0 |
| ANT-00048469 | ESCRITORIO SECRETARIAL C/PORTATECLADO | 0 |
| ANT-R0001661 | ARCHIVERO 4 CAJONES | 0 |
| ANT-R0001660 | ARCHIVERO 4 CAJONES | 0 |
| ANT-00029476 | ANAQUEL O ESTANTE | 0 |
| ANT-00044423 | ANAQUEL O ESTANTE | 0 |
| ANT-00044422 | ANAQUEL O ESTANTE | 0 |
| ANT-R0300404 | SILLA FIJA C/CODERAS | 0 |
| ANT-R0300401 | SILLA FIJA C/CODERAS | 0 |
| ANT-R0300232 | SILLA FIJA | 0 |
| ANT-00023940 | SILLA FIJA C/CODERAS | 0 |
| ANT-00028694 | EXTINGUIDOR | 0 |
| ANT-00028106 | ARCHIVERO 4 CAJONES | 0 |
| ANT-00044424 | ANAQUEL O ESTANTE | 0 |
| ANT-00048471 | LIBRERO C/CREDENZA | 0 |
| ANT-C0300044 | ESCRITORIO EJECUTIVO | 0 |
| ANT-C0300041 | ARCHIVERO 4 CAJONES | 0 |
| ANT-C0300040 | ARCHIVERO 4 CAJONES | 0 |
| ANT-00036434 | SILLA SECRETARIAL GIRATORIA | 0 |
| ANT-R0300403 | SILLA FIJA C/CODERAS | 0 |
| ANT-R0300400 | SILLA FIJA C/CODERAS | 0 |
| ANT-R0300398 | SILLA FIJA C/CODERAS | 0 |
| ANT-00032756 | PERCHERO | 0 |
| ANT-00031287 | PERCHERO | 0 |
| ANT-R0002109 | C P U | 0 |
| 00003010 | ARCHIVERO 4 CAJONES | 0 |
| 00003055 | ARCHIVERO 4 CAJONES | 0 |
| ANT-C0000459 | TELEFONO | 0 |
| ANT-C0000160 | MONITOR | 0 |
| ANT-A0000948 | SILLA VISITA C/BRAZOS | 0 |
| ANT-A0000942 | SILLA SECRETARIAL GIRATORIA | 0 |
| ANT-A0000929 | ESCRITORIO C/LATERAL | 0 |

| | | |
|---|---|---|
| ANT-A0000863 | MONITOR C/BOCINAS | 0 |
| ANT-A0000899 | SILLA DE VISITA | 0 |
| ANT-A0000893 | C P U | 0 |
| ANT-A0000886 | SILLON EJECUTIVO C/CODERAS | 0 |
| ANT-A0000857 | IMPRESORA | 0 |
| ANT-A0000936 | SILLA DE VISITA | 0 |
| ANT-C0000463 | TELEFONO | 0 |
| ANT-A0000923 | SILLA DE VISITA | 0 |
| ANT-A0000905 | MESA DE TRABAJO | 0 |
| 00015879 | C P U | 0 |
| 00015874 | C P U | 0 |
| 00015880 | C P U | 0 |
| 00015883 | C P U | 0 |
| 00015882 | C P U | 0 |
| 00016108 | MONITOR | 0 |
| 00016107 | MONITOR | 0 |
| 00016104 | MONITOR | 0 |
| 00016099 | MONITOR | 0 |
| 00016106 | MONITOR | 0 |
| 00016105 | MONITOR | 0 |
| 00015877 | C P U | 0 |
| 00015876 | C P U | 0 |
| 00015853 | C P U | 0 |
| 00015844 | C P U | 0 |
| 00015833 | C P U | 0 |
| 00015820 | C P U | 0 |
| ANT-D1401953 | ARCHIVERO 3 CAJONES | 0 |
| ANT-D1400428 | ARCHIVERO 4 CAJONES | 0 |
| ANT-A0000917 | SILLA DE VISITA | 0 |
| ANT-00045560 | SILLA GIRATORIA SECRETARIAL | 8840.55 |
| ANT-00045165 | C P U | 9252.27 |
| 00017585 | ENGRAPADORA USO RUDO | 0 |
| 00016102 | MONITOR | 0 |
| 00016101 | MONITOR | 0 |
| 00016100 | MONITOR | 0 |
| 00016095 | MONITOR | 0 |
| 00015881 | C P U | 0 |
| 0001575 | C P U | 0 |
| 00015878 | C P U | 0 |
| 00016103 | MONITOR | 0 |
| 00016098 | MONITOR | 0 |
| 00016097 | MONITOR | 0 |
| 00016096 | MONITOR | 0 |
| ANT-D1400495 | ARCHIVERO 4 CAJONES | 0 |
| ANT-D1400387 | ARCHIVERO 4 CAJONES | 0 |
| ANT-D1401921 | ARCHIVERO 3 CAJONES | 0 |
| ANT-A0003887 | MONITOR | 0 |
| ANT-D1400429 | ARCHIVERO 4 CAJONES | 0 |
| ANT-D1400381 | ARCHIVERO 4 CAJONES | 0 |
| ANT-D1400382 | ARCHIVERO 4 CAJONES | 0 |
| ANT-D1400380 | ARCHIVERO 4 CAJONES | 0 |
| ANT-D1400425 | ARCHIVERO 4 CAJONES | 0 |
| ANT-D1400424 | ARCHIVERO 4 CAJONES | 0 |
| 00003146 | ARCHIVERO 4 CAJONES | 0 |
| ANT-00045389 | SILLA | 489.88 |
| ANT-00045388 | SILLA | 489.88 |
| ANT-00045387 | SILLA | 489.88 |
| ANT-00045386 | MESA DE CENTRO | 1306.34 |
| ANT-A0003917 | CORTINA CON RODILLO MANUAL | 0 |
| ANT-A0003916 | CORTINA CON RODILLO MANUAL | 0 |
| ANT-A0003915 | CORTINA CON RODILLO MANUAL | 0 |
| ANT-A0003914 | CORTINA CON RODILLO MANUAL | 0 |
| ANT-00045636 | SACAPUNTAS ELECTRICO | 243.6 |
| ANT-00045392 | TRIPIE | 1597.22 |
| ANT-00045393 | TELEVISOR | 4691.22 |
| ANT-00045391 | VIDEO CAMARA | 4176 |
| ANT-00045562 | SILLONES | 981.53 |
| ANT-00045561 | SILLONES | 981.53 |
| ANT-00045559 | ESCRITORIO | 26521.65 |
| ANT-00045558 | PINTARRON | 2784 |
| ANT-00045557 | LIBRERO | 2605.53 |

| | | |
|---|---|---|
| ANT-00045556 | SOPORTE P/TELEVISION Y VIDEO | 838.76 |
| ANT-00047185 | ARCHIVERO 4 CAJONES | 0 |
| ANT-00045339 | REGULADOR | 498.8 |
| ANT-00047038 | REGULADOR | 0 |
| ANT-C0000467 | TELEFONO | 0 |
| ANT-C0000465 | TELEFONO | 0 |
| ANT-00042836 | REGULADOR | 133.4 |
| ANT-00039435 | REGULADOR | 0 |
| ANT-00038486 | C P U | 0 |
| ANT-00047852 | C P U | 0 |
| ANT-00028098 | ARCHIVERO 4 CAJONES | 0 |
| ANT-00036573 | FRIGOBAR | 0 |
| ANT-00048483 | ARCHIVERO 4 CAJONES | 0 |
| ANT-00040001 | REGULADOR | 0 |
| ANT-R0001792 | ARCHIVERO 4 CAJONES | 0 |
| ANT-A0000951 | SILLA VISITA C/BRAZOS | 0 |
| ANT-A0000950 | SILLA VISITA C/BRAZOS | 0 |
| ANT-A0000949 | SILLA VISITA C/BRAZOS | 0 |
| ANT-A0000947 | SILLA SECRETARIAL GIRATORIA | 0 |
| ANT-A0000946 | SILLA SECRETARIAL GIRATORIA | 0 |
| ANT-A0000945 | ESCRITORIO | 0 |
| ANT-C0000466 | TELEFONO | 0 |
| ANT-A0000944 | SILLA SECRETARIAL GIRATORIA | 0 |
| ANT-A0000943 | SILLA SECRETARIAL GIRATORIA | 0 |
| ANT-A0000941 | MONITOR C/BOCINAS | 0 |
| ANT-A0000939 | IMPRESORA | 0 |
| ANT-A0000938 | ARCHIVERO 3 CAJONES | 0 |
| ANT-A0000937 | SILLA DE VISITA | 0 |
| ANT-A0000935 | SILLA SECRETARIAL GIRATORIA | 0 |
| ANT-A0000934 | ESCRITORIO C/LATERAL | 0 |
| ANT-A0000933 | ARCHIVERO 3 CAJONES | 0 |
| ANT-A0000932 | SILLA DE VISITA | 0 |
| ANT-A0000931 | SILLA DE VISITA | 0 |
| ANT-A0000930 | SILLA SECRETARIAL GIRATORIA | 0 |
| ANT-A0000928 | MONITOR C/BOCINAS | 0 |
| ANT-A0000927 | C P U | 0 |
| ANT-A0000925 | ARCHIVERO 3 CAJONES | 0 |
| ANT-A0000924 | SILLA DE VISITA | 0 |
| ANT-A0000922 | SILLA SECRETARIAL GIRATORIA | 0 |
| ANT-A0000921 | ESCRITORIO C/LATERAL | 0 |
| ANT-A0000869 | ARCHIVERO 3 CAJONES | 0 |
| ANT-A0000868 | SILLA DE VISITA | 0 |
| ANT-A0000867 | SILLA DE VISITA | 0 |
| ANT-A0000866 | SILLA DE VISITA | 0 |
| ANT-A0000865 | SILLON EJECUTIVO C/CODERAS | 0 |
| ANT-A0000864 | ESCRITORIO C/LATERAL | 0 |
| ANT-C0000460 | TELEFONO | 0 |
| ANT-A0000862 | C P U | 0 |
| ANT-A0000861 | SILLA SECRETARIAL GIRATORIA | 0 |
| ANT-A0000860 | ESCRITORIO C/LATERAL | 0 |
| ANT-A0000859 | MONITOR | 0 |
| ANT-A0000858 | C P U | 0 |
| ANT-A0000856 | SILLA VISITA C/BRAZOS | 0 |
| ANT-A0000855 | SILLA VISITA C/BRAZOS | 0 |
| ANT-A0000854 | SILLA VISITA C/BRAZOS | 0 |
| ANT-A0000853 | SILLON EJECUTIVO C/CODERAS | 0 |
| ANT-A0000852 | CREDENZA 4 PTAS. | 0 |
| ANT-A0000851 | ARCHIVERO 3 CAJONES | 0 |
| ANT-A0000850 | ESCRITORIO C/LATERAL | 0 |
| ANT-A0000920 | SILLA DE VISITA | 0 |
| ANT-A0000919 | SILLA DE VISITA | 0 |
| ANT-A0000918 | SILLA DE VISITA | 0 |
| ANT-A0000916 | SILLA DE VISITA | 0 |
| ANT-00039659 | IMPRESORA LASER | 0 |
| ANT-00048107 | IMPRESORA | 4587.27 |
| ANT-00040002 | REGULADOR | 0 |
| ANT-00040000 | REGULADOR | 0 |
| ANT-00039437 | REGULADOR | 0 |
| ANT-00038489 | C P U | 0 |
| ANT-00038488 | C P U | 0 |
| ANT-C0000275 | C P U | 0 |

| | | |
|---|---|---|
| ANT-C0000272 | C P U | 0 |
| ANT-A0000915 | SILLA DE VISITA | 0 |
| ANT-A0000914 | MESA REDONDA | 0 |
| ANT-A0000913 | SILLA DE VISITA | 0 |
| ANT-A0000912 | SILLA DE VISITA | 0 |
| ANT-A0000911 | SILLA DE VISITA | 0 |
| ANT-A0000910 | SILLA DE VISITA | 0 |
| ANT-A0000909 | SILLA DE VISITA | 0 |
| ANT-C0000274 | C P U | 0 |
| ANT-C0000273 | C P U | 0 |
| ANT-C0000159 | MONITOR | 0 |
| ANT-C0000157 | MONITOR | 0 |
| ANT-C0000158 | MONITOR | 0 |
| ANT-A0000908 | SILLA DE VISITA | 0 |
| ANT-A0000907 | SILLA DE VISITA | 0 |
| ANT-A0000906 | SILLA DE VISITA | 0 |
| ANT-C0000464 | TELEFONO | 0 |
| ANT-A0000904 | MONITOR C/BOCINAS | 0 |
| ANT-A0000903 | C P U | 0 |
| ANT-A0000902 | SILLA SECRETARIAL GIRATORIA | 0 |
| ANT-A0000901 | ESCRITORIO RECTANGULAR | 0 |
| ANT-A0000900 | ARCHIVERO 3 CAJONES | 0 |
| ANT-A0000898 | SILLA DE VISITA | 0 |
| ANT-A0000897 | SILLA DE VISITA | 0 |
| ANT-A0000896 | SILLON EJECUTIVO C/CODERAS | 0 |
| ANT-A0000895 | ESCRITORIO C/LATERAL | 0 |
| ANT-A0000894 | MONITOR C/BOCINAS | 0 |
| ANT-A0000892 | SILLA SECRETARIAL GIRATORIA | 0 |
| ANT-A0000891 | ESCRITORIO RECTANGULAR | 0 |
| ANT-A0000890 | ARCHIVERO 3 CAJONES | 0 |
| ANT-A0000889 | SILLA DE VISITA | 0 |
| ANT-A0000888 | SILLA DE VISITA | 0 |
| ANT-A0000887 | SILLA DE VISITA | 0 |
| ANT-A0000885 | ESCRITORIO C/LATERAL | 0 |
| ANT-C0000462 | TELEFONO | 0 |
| ANT-A0000884 | MONITOR C/BOCINAS | 0 |
| ANT-A0000883 | C P U | 0 |
| ANT-A0000882 | SILLA SECRETARIAL GIRATORIA | 0 |
| ANT-A0000881 | ESCRITORIO RECTANGULAR | 0 |
| ANT-A0000880 | ARCHIVERO 3 CAJONES | 0 |
| ANT-A0000879 | SILLA DE VISITA | 0 |
| ANT-A0000878 | SILLA DE VISITA | 0 |
| ANT-A0000877 | SILLA DE VISITA | 0 |
| ANT-A0000876 | SILLON EJECUTIVO C/CODERAS | 0 |
| ANT-A0000875 | ESCRITORIO C/LATERAL | 0 |
| ANT-C0000461 | TELEFONO | 0 |
| ANT-A0000874 | MONITOR C/BOCINAS | 0 |
| ANT-A0000873 | C P U | 0 |
| ANT-A0000872 | IMPRESORA | 0 |
| ANT-A0000871 | SILLA SECRETARIAL GIRATORIA | 0 |
| ANT-A0000870 | ESCRITORIO RECTANGULAR | 0 |
| ANT-00045166 | MONITOR C/BOCINAS | 2654.49 |
| ANT-00009087 | ARCHIVERO 4 CAJONES | 0 |
| ANT-00030326 | ARCHIVERO 4 CAJONES | 0 |
| ANT-00030328 | ARCHIVERO 4 CAJONES | 0 |
| ANT-00030329 | ARCHIVERO 4 CAJONES | 0 |
| ANT-00043025 | REGULADOR | 0 |
| ANT-00030330 | ARCHIVERO 4 CAJONES | 0 |
| ANT-00030325 | ARCHIVERO 4 CAJONES | 0 |
| ANT-00033346 | ARCHIVERO 4 CAJONES | 0 |
| ANT-00020576 | ARCHIVERO 4 CAJONES | 0 |
| ANT-00020573 | ARCHIVERO 4 CAJONES | 0 |
| ANT-00020571 | ARCHIVERO 4 CAJONES | 0 |
| ANT-00020569 | ARCHIVERO 4 CAJONES | 0 |
| ANT-00020568 | ARCHIVERO 4 CAJONES | 0 |
| ANT-00020561 | GABINETE | 0 |
| ANT-00047031 | ARCHIVERO 4 CAJONES | 0 |
| ANT-00030331 | ARCHIVERO 4 CAJONES | 0 |
| ANT-00046343 | ASTA Y BANDERA | 0 |
| ANT-00043104 | ARCHIVERO 4 CAJONES | 0 |
| ANT-00009488 | ARCHIVERO 4 CAJONES | 0 |

| | | |
|---|---|---|
| ANT-00020577 | ARCHIVERO 4 CAJONES | 0 |
| ANT-00044289 | ARCHIVERO 4 CAJONES | 0 |
| ANT-00022050 | GABINETE | 0 |
| ANT-00038711 | ARCHIVERO 4 CAJONES | 0 |
| ANT-00048482 | ARCHIVERO 4 CAJONES | 0 |
| ANT-00048696 | ARCHIVERO 4 CAJONES | 0 |
| ANT-00028237 | REGULADOR | 0 |
| ANT-00026754 | ARCHIVERO 4 CAJONES | 0 |
| ANT-00022047 | ARCHIVERO 4 CAJONES | 0 |
| ANT-00022041 | GABINETE | 0 |
| ANT-00020567 | ARCHIVERO 4 CAJONES | 0 |
| ANT-00035513 | REGULADOR | 0 |
| ANT-00034219 | SACAPUNTAS ELECTRICO | 0 |
| ANT-00036123 | ARCHIVERO 4 CAJONES | 0 |
| ANT-00036122 | ARCHIVERO 4 CAJONES | 0 |
| ANT-00036125 | ARCHIVERO 4 CAJONES | 0 |
| ANT-00036124 | ARCHIVERO 4 CAJONES | 0 |
| 00002945 | TARJETERO | 0 |
| ANT-00033348 | REGULADOR | 0 |
| ANT-00046352 | REGULADOR | 0 |
| 00002131 | SILLA GIRATORIA | 0 |
| 00003006 | ARCHIVERO 4 CAJONES | 0 |
| 00003138 | ARCHIVERO 4 CAJONES | 0 |
| 00003128 | ARCHIVERO 4 CAJONES | 0 |
| 00003121 | ARCHIVERO 4 CAJONES | 0 |
| 00001197 | LOCKER | 0 |
| 00003089 | ARCHIVERO 3 CAJONES | 0 |
| 00003032 | ARCHIVERO 4 CAJONES | 0 |
| 00003064 | ARCHIVERO 4 CAJONES | 0 |
| ANT-C0000440 | TELEFONO | 0 |
| ANT-A0000730 | SILLA SECRETARIAL GIRATORIA | 0 |
| ANT-A0000715 | C P U | 0 |
| ANT-A0000703 | SILLA DE VISITA | 0 |
| ANT-A0000698 | SILLA DE VISITA | 0 |
| ANT-A0000658 | ESCRITORIO RECTANGULAR | 0 |
| ANT-A0000652 | ESCRITORIO C/LATERAL | 0 |
| ANT-A0000640 | ESCRITORIO C/LATERAL | 0 |
| ANT-00035617 | ANAQUEL O ESTANTE | 0 |
| ANT-00039250 | ANAQUEL O ESTANTE | 0 |
| ANT-00039248 | ANAQUEL O ESTANTE | 0 |
| ANT-00039269 | ANAQUEL O ESTANTE | 0 |
| ANT-00035687 | ANAQUEL O ESTANTE | 0 |
| ANT-00037381 | ANAQUEL O ESTANTE | 0 |
| ANT-00026581 | ANAQUEL O ESTANTE | 0 |
| ANT-00026485 | ANAQUEL O ESTANTE | 0 |
| ANT-00035694 | ANAQUEL O ESTANTE | 0 |
| ANT-00026450 | ANAQUEL O ESTANTE | 0 |
| ANT-A0000709 | ESCRITORIO C/LATERAL | 0 |
| ANT-A0000692 | MONITOR C/BOCINAS | 0 |
| ANT-A0000646 | SILLA DE VISITA | 0 |
| 00003350 | MUEBLE O MESA P/COMPUTADORA | 0 |
| 00003211 | ARCHIVERO 3 CAJONES | 0 |
| 00003014 | ARCHIVERO 4 CAJONES | 0 |
| 00003065 | ARCHIVERO 4 CAJONES | 0 |
| 00003021 | ARCHIVERO 4 CAJONES | 0 |
| ANT-00045646 | SACAPUNTAS ELECTRICO | 243.6 |
| ANT-C0000447 | TELEFONO | 0 |
| ANT-A0000732 | MONITOR C/BOCINAS | 0 |
| ANT-A0000731 | C P U | 0 |
| ANT-A0000729 | SILLA SECRETARIAL GIRATORIA | 0 |
| ANT-A0000728 | SILLA SECRETARIAL GIRATORIA | 0 |
| ANT-A0000727 | IMPRESORA | 0 |
| ANT-A0000726 | ARCHIVERO 3 CAJONES | 0 |
| ANT-A0000725 | SILLA DE VISITA | 0 |
| ANT-A0000724 | SILLA DE VISITA | 0 |
| ANT-A0000723 | SILLA SECRETARIAL GIRATORIA | 0 |
| ANT-A0000722 | ESCRITORIO C/LATERAL | 0 |
| ANT-A0000721 | ARCHIVERO 3 CAJONES | 0 |
| ANT-A0000720 | SILLA DE VISITA | 0 |
| ANT-A0000719 | SILLA DE VISITA | 0 |
| ANT-A0000718 | SILLA SECRETARIAL GIRATORIA | 0 |

| | | |
|---|---|---|
| ANT-A0000717 | ESCRITORIO C/LATERAL | 0 |
| ANT-A0000716 | MONITOR C/BOCINAS | 0 |
| ANT-C0000442 | TELEFONO | 0 |
| ANT-A0000661 | MONITOR C/BOCINAS | 0 |
| ANT-A0000660 | C P U | 0 |
| ANT-A0000659 | SILLA SECRETARIAL GIRATORIA | 0 |
| ANT-A0000657 | ARCHIVERO 3 CAJONES | 0 |
| ANT-A0000656 | SILLA DE VISITA | 0 |
| ANT-A0000655 | SILLA DE VISITA | 0 |
| ANT-A0000654 | SILLA DE VISITA | 0 |
| ANT-A0000653 | SILLON EJECUTIVO C/CODERAS | 0 |
| ANT-C0000441 | TELEFONO | 0 |
| ANT-A0000651 | SILLA SECRETARIAL GIRATORIA | 0 |
| ANT-A0000650 | ESCRITORIO RECTANGULAR | 0 |
| ANT-A0000649 | ARCHIVERO 3 CAJONES | 0 |
| ANT-A0000648 | SILLA DE VISITA | 0 |
| ANT-A0000647 | SILLA DE VISITA | 0 |
| ANT-A0000645 | SILLON EJECUTIVO C/CODERAS | 0 |
| ANT-A0000644 | ESCRITORIO C/LATERAL | 0 |
| ANT-A0000643 | MONITOR C/BOCINAS | 0 |
| ANT-A0000642 | C P U | 0 |
| ANT-A0000641 | SILLA SECRETARIAL GIRATORIA | 0 |
| ANT-C0000439 | TELEFONO | 0 |
| ANT-A0000639 | MONITOR | 0 |
| ANT-A0000638 | C P U | 0 |
| ANT-A0000637 | IMPRESORA | 0 |
| ANT-A0000636 | SILLA VISITA C/BRAZOS | 0 |
| ANT-A0000635 | SILLA VISITA C/BRAZOS | 0 |
| ANT-A0000634 | SILLA VISITA C/BRAZOS | 0 |
| ANT-A0000633 | SILLA GIRATORIA SECRETARIAL | 0 |
| ANT-A0000632 | CREDENZA 4 PTAS. | 0 |
| ANT-A0000631 | ARCHIVERO 3 CAJONES | 0 |
| ANT-A0000630 | ESCRITORIO C/LATERAL | 0 |
| ANT-A0000739 | SILLA VISITA C/BRAZOS | 0 |
| ANT-A0000738 | SILLA VISITA C/BRAZOS | 0 |
| ANT-A0000737 | SILLA VISITA C/BRAZOS | 0 |
| ANT-A0000736 | SILLA VISITA C/BRAZOS | 0 |
| ANT-C0000448 | TELEFONO | 0 |
| ANT-A0000735 | SILLA SECRETARIAL GIRATORIA | 0 |
| ANT-A0000734 | SILLA SECRETARIAL GIRATORIA | 0 |
| ANT-A0000733 | ESCRITORIO | 0 |
| ANT-00020814 | ARCHIVERO 4 CAJONES | 0 |
| ANT-C0000443 | TELEFONO | 0 |
| ANT-A0000672 | MONITOR C/BOCINAS | 0 |
| ANT-A0000671 | C P U | 0 |
| ANT-A0000670 | IMPRESORA | 0 |
| ANT-A0000669 | SILLA SECRETARIAL GIRATORIA | 0 |
| ANT-A0000668 | ESCRITORIO RECTANGULAR | 0 |
| ANT-A0000667 | ARCHIVERO 3 CAJONES | 0 |
| ANT-A0000666 | SILLA DE VISITA | 0 |
| ANT-A0000665 | SILLA DE VISITA | 0 |
| ANT-A0000664 | SILLA DE VISITA | 0 |
| ANT-A0000663 | SILLON EJECUTIVO C/CODERAS | 0 |
| ANT-A0000662 | ESCRITORIO C/LATERAL | 0 |
| ANT-00027825 | CREDENZA | 0 |
| ANT-00048658 | ARCHIVERO 4 CAJONES | 0 |
| ANT-00025547 | BOCINAS | 0 |
| ANT-00046594 | VENTILADOR DE PEDESTAL | 0 |
| ANT-A0000673 | ESCRITORIO C/LATERAL | 0 |
| ANT-00020809 | ARCHIVERO 4 CAJONES | 0 |
| ANT-00020783 | GABINETE | 0 |
| ANT-00046589 | REGULADOR | 0 |
| ANT-00048867 | CD JURISPRUDENCIA | 0 |
| ANT-R0001919 | ARCHIVERO 4 CAJONES | 0 |
| ANT-R0001920 | ARCHIVERO 4 CAJONES | 0 |
| ANT-R0001886 | ARCHIVERO 4 CAJONES | 0 |
| ANT-00048401 | GABINETE P/PC | 321 |
| ANT-00034510 | ARCHIVERO 4 CAJONES | 0 |
| ANT-00034511 | ARCHIVERO 4 CAJONES | 0 |
| ANT-00027741 | PERCHERO | 0 |
| ANT-00031181 | COLECCION JURISPRUDENCIA | 0 |

| | | |
|---|---|---|
| ANT-00002995 | IMPRESORA MATRIZ | 0 |
| ANT-00046592 | REGULADOR | 0 |
| ANT-00046590 | MESA P/MAQUINA DE ESCRIBIR | 0 |
| ANT-00048002 | MESA P/MAQUINA DE ESCRIBIR | 0 |
| ANT-00005530 | IMPRESORA MATRIZ | 0 |
| ANT-R0001888 | ARCHIVERO 4 CAJONES | 0 |
| ANT-A0000685 | SILLA DE VISITA | 0 |
| ANT-A0000684 | SILLON EJECUTIVO C/CODERAS | 0 |
| ANT-A0000683 | ESCRITORIO C/LATERAL | 0 |
| ANT-C0000444 | TELEFONO | 0 |
| ANT-A0000682 | MONITOR C/BOCINAS | 0 |
| ANT-A0000681 | C P U | 0 |
| ANT-A0000680 | SILLA SECRETARIAL GIRATORIA | 0 |
| ANT-A0000679 | ESCRITORIO RECTANGULAR | 0 |
| ANT-A0000678 | ARCHIVERO 3 CAJONES | 0 |
| ANT-A0000677 | SILLA DE VISITA | 0 |
| ANT-A0000676 | SILLA DE VISITA | 0 |
| ANT-A0000675 | SILLA DE VISITA | 0 |
| ANT-A0000674 | SILLON EJECUTIVO C/CODERAS | 0 |
| ANT-A0000714 | IMPRESORA | 0 |
| ANT-A0000713 | ARCHIVERO 3 CAJONES | 0 |
| ANT-A0000712 | SILLA DE VISITA | 0 |
| ANT-A0000711 | SILLA DE VISITA | 0 |
| ANT-A0000710 | SILLA SECRETARIAL GIRATORIA | 0 |
| ANT-A0000708 | SILLA DE VISITA | 0 |
| ANT-A0000707 | SILLA DE VISITA | 0 |
| ANT-A0000706 | SILLA DE VISITA | 0 |
| ANT-A0000705 | SILLA DE VISITA | 0 |
| ANT-A0000704 | SILLA DE VISITA | 0 |
| ANT-A0000702 | MESA REDONDA | 0 |
| ANT-C0000446 | TELEFONO | 0 |
| ANT-A0000701 | SILLA DE VISITA | 0 |
| ANT-A0000700 | SILLA DE VISITA | 0 |
| ANT-A0000699 | SILLA DE VISITA | 0 |
| ANT-A0000697 | SILLA DE VISITA | 0 |
| ANT-A0000696 | SILLA DE VISITA | 0 |
| ANT-00043238 | ASTA Y BANDERA | 0 |
| ANT-00043237 | APENDICE SEMANARIO JUDICIAL | 0 |
| ANT-00043236 | APENDICE SEMANARIO JUDICIAL | 0 |
| ANT-A0004018 | CORTINA CON RODILLO MANUAL | 0 |
| ANT-A0004017 | CORTINA CON RODILLO MANUAL | 0 |
| ANT-A0004016 | CORTINA CON RODILLO MANUAL | 0 |
| ANT-A0004015 | CORTINA CON RODILLO MANUAL | 0 |
| ANT-R0001426 | MESA P/MAQUINA DE ESCRIBIR | 0 |
| ANT-R0001922 | ARCHIVERO 4 CAJONES | 0 |
| ANT-00048402 | MESA MULTIUSOS | 0 |
| ANT-A0000695 | SILLA DE VISITA | 0 |
| ANT-A0000694 | SILLA DE VISITA | 0 |
| ANT-A0000693 | MESA DE TRABAJO | 0 |
| ANT-C0000445 | TELEFONO | 0 |
| ANT-A0000691 | C P U | 0 |
| ANT-A0000690 | SILLA SECRETARIAL GIRATORIA | 0 |
| ANT-A0000689 | ESCRITORIO RECTANGULAR | 0 |
| ANT-A0000688 | ARCHIVERO 3 CAJONES | 0 |
| ANT-A0000687 | SILLA DE VISITA | 0 |
| ANT-A0000686 | SILLA DE VISITA | 0 |
| ANT-C0000297 | C P U | 0 |
| ANT-C0000187 | MONITOR | 0 |
| ANT-00038233 | REGULADOR | 0 |
| ANT-D1400267 | ARCHIVERO 4 CAJONES | 0 |
| ANT-D1400266 | ARCHIVERO 4 CAJONES | 0 |
| ANT-D1400265 | ARCHIVERO 4 CAJONES | 0 |
| ANT-D1400264 | ARCHIVERO 4 CAJONES | 0 |
| ANT-D1400263 | ARCHIVERO 2 1/2 CAJONES | 0 |
| ANT-D1400262 | ARCHIVERO 4 CAJONES | 0 |
| ANT-D1400261 | ARCHIVERO 4 CAJONES | 0 |
| ANT-D1400260 | ARCHIVERO 4 CAJONES | 0 |
| ANT-D1400258 | ARCHIVERO 4 CAJONES | 0 |
| ANT-R0001692 | MESA P/MAQUINA DE ESCRIBIR | 0 |
| ANT-00040208 | C P U | 0 |
| ANT-00040201 | MONITOR | 0 |

| | | |
|---|---|---|
| ANT-00038395 | MONITOR | 0 |
| ANT-00038424 | MONITOR | 0 |
| ANT-00038425 | C P U | 0 |
| ANT-00048865 | IMPRESORA LASER | 0 |
| ANT-00037896 | VENTILADOR DE PEDESTAL | 0 |
| ANT-C0000348 | MONITOR | 0 |
| ANT-C0000296 | C P U | 0 |
| ANT-C0000188 | MONITOR | 0 |
| ANT-00048866 | SACAPUNTAS ELECTRICO | 0 |
| ANT-00044186 | REGULADOR | 0 |
| ANT-00042905 | IMPRESORA LASER | 7578.5 |
| ANT-00027710 | IMPRESORA LASER | 0 |
| ANT-00021903 | RELOJ CHECADOR | 0 |
| ANT-00020857 | ARCHIVERO 4 CAJONES | 0 |
| ANT-00020856 | GABINETE | 0 |
| ANT-00020855 | GABINETE | 0 |
| ANT-00020852 | ARCHIVERO 4 CAJONES | 0 |
| ANT-00020851 | ARCHIVERO 4 CAJONES | 0 |
| ANT-00020850 | ARCHIVERO 4 CAJONES | 0 |
| ANT-00020849 | ARCHIVERO 4 CAJONES | 0 |
| ANT-00020848 | ARCHIVERO 4 CAJONES | 0 |
| ANT-00020847 | ARCHIVERO 4 CAJONES | 0 |
| ANT-00020846 | ARCHIVERO 4 CAJONES | 0 |
| ANT-00020845 | ARCHIVERO 4 CAJONES | 0 |
| ANT-00025590 | IMPRESORA MATRIZ | 0 |
| ANT-00025542 | REGULADOR | 0 |
| ANT-00025532 | IMPRESORA MATRIZ | 0 |
| ANT-00025531 | REGULADOR | 0 |
| ANT-00025524 | REGULADOR | 0 |
| ANT-R0001881 | ARCHIVERO 4 CAJONES | 0 |
| ANT-R0000658 | IMPRESORA MATRIZ | 0 |
| ANT-R0001887 | ARCHIVERO 4 CAJONES | 0 |
| ANT-00046598 | ARCHIVERO 4 CAJONES | 0 |
| ANT-R0001524 | ARCHIVERO 4 CAJONES | 0 |
| ANT-00027728 | MESA P/MAQUINA DE ESCRIBIR | 0 |
| ANT-00044737 | ENFRIADOR Y CALENTADOR DE AGUA | 0 |
| ANT-00020794 | ARCHIVERO 4 CAJONES | 0 |
| ANT-00020791 | ARCHIVERO 4 CAJONES | 0 |
| 00003400 | MUEBLE O MESA P/COMPUTADORA | 0 |
| 00003347 | MUEBLE O MESA P/COMPUTADORA | 0 |
| 00003346 | MUEBLE O MESA P/COMPUTADORA | 0 |
| ANT-00028132 | IMPRESORA MATRIZ | 0 |
| ANT-00028131 | IMPRESORA MATRIZ | 0 |
| ANT-00028130 | IMPRESORA MATRIZ | 0 |
| ANT-00028129 | IMPRESORA MATRIZ | 0 |
| ANT-00028118 | VITRINA P/BANDERA | 0 |
| ANT-00028019 | REGULADOR | 0 |
| ANT-00028018 | REGULADOR | 0 |
| ANT-00028017 | REGULADOR | 0 |
| ANT-00028016 | REGULADOR | 0 |
| ANT-R0001921 | ARCHIVERO 4 CAJONES | 0 |
| ANT-00037361 | VENTILADOR DE PEDESTAL | 0 |
| ANT-00035374 | VENTILADOR DE PEDESTAL | 0 |
| ANT-00048403 | FRIGOBAR | 0 |
| ANT-00020804 | ARCHIVERO 4 CAJONES | 0 |
| ANT-00032286 | ENFRIADOR Y CALENTADOR DE AGUA | 0 |
| ANT-00046588 | MESA P/MAQUINA DE ESCRIBIR | 0 |
| ANT-00020785 | REGULADOR | 0 |
| ANT-00005514 | COLECCION JURISPRUDENCIA | 0 |
| ANT-00020717 | GABINETE | 0 |
| ANT-00020716 | ARCHIVERO 4 CAJONES | 0 |
| ANT-00046593 | REGULADOR | 0 |
| 00003394 | MUEBLE O MESA P/COMPUTADORA | 0 |
| 00003060 | ARCHIVERO 4 CAJONES | 0 |
| 00003221 | ENFRIADOR Y CALENTADOR DE AGUA | 0 |
| 00003219 | ARCHIVERO 3 CAJONES | 0 |
| 00003194 | ARCHIVERO 3 CAJONES | 0 |
| 00003190 | ARCHIVERO 3 CAJONES | 0 |
| 00003109 | ARCHIVERO 4 CAJONES | 0 |
| 00003029 | ARCHIVERO 4 CAJONES | 0 |
| 00003062 | ARCHIVERO 4 CAJONES | 0 |

| | | |
|---|---|---|
| 00003018 | ARCHIVERO 4 CAJONES | 0 |
| 00003015 | ARCHIVERO 4 CAJONES | 0 |
| 00000030 | CREDENZA C/ ARCHIVERO | 1 |
| 00002992 | ESCRITORIO | 0 |
| 00003066 | ARCHIVERO 4 CAJONES | 0 |
| 00000549 | ARCHIVERO 4 CAJONES | 0 |
| 00000441 | VITRINA P/BANDERA | 0 |
| ANT-00050216 | ESCRITORIO | 2636.25 |
| ANT-00050208 | SILLA GIRATORIA | 1139.05 |
| ANT-00050201 | SILLON EJECUTIVO C/CODERAS | 4464.05 |
| ANT-00049618 | TECLADO | 0 |
| ANT-00050217 | ARCHIVERO 2 1/2 CAJONES | 2978.25 |
| ANT-00049624 | TECLADO | 0 |
| ANT-00049623 | PC ALL-ONE DE ESCRITORIO | 6982.04 |
| ANT-00049619 | MOUSE | 0 |
| ANT-00049617 | PC ALL-ONE DE ESCRITORIO | 6982.04 |
| ANT-00049614 | IMPRESORA | 5973.84 |
| ANT-00050222 | ESCRITORIO | 2636.25 |
| ANT-00050220 | ARCHIVERO 2 1/2 CAJONES | 2978.25 |
| ANT-00050219 | ESCRITORIO | 2636.25 |
| ANT-00050233 | SILLA GIRATORIA | 1139.05 |
| ANT-00050215 | ARCHIVERO 2 1/2 CAJONES | 2978.25 |
| ANT-00050214 | ESCRITORIO | 2636.25 |
| ANT-00050213 | SILLA GIRATORIA | 1139.05 |
| ANT-C0000708 | TELEFONO | 0 |
| ANT-00050225 | GABINETE | 6217.75 |
| ANT-00050212 | SILLA DE VISITA | 540.55 |
| ANT-00050211 | ARCHIVERO 4 CAJONES | 7435.65 |
| ANT-C0000709 | TELEFONO | 0 |
| ANT-00050210 | ARCHIVERO 2 1/2 CAJONES | 2978.25 |
| ANT-00050209 | ESCRITORIO | 2636.25 |
| ANT-00050207 | SILLON 2 ASIENTOS | 7159.2 |
| ANT-00050206 | SILLON 2 ASIENTOS | 7159.2 |
| ANT-00050205 | ARCHIVERO 2 1/2 CAJONES | 2978.25 |
| ANT-00050204 | LIBRERO C/CREDENZA | 5400.75 |
| ANT-00050203 | EXTENSION DE ESCRITORIO | 3776.25 |
| ANT-00050202 | ESCRITORIO EJECUTIVO | 3301.25 |
| ANT-00050232 | ARCHIVERO 3 CAJONES | 7435.65 |
| ANT-00050231 | ARCHIVERO 4 CAJONES | 7435.65 |
| ANT-00050230 | ESCRITORIO | 2071 |
| ANT-00050229 | SILLA GIRATORIA | 1139.05 |
| ANT-00050228 | ARCHIVERO 2 1/2 CAJONES | 2978.25 |
| ANT-00050227 | ESCRITORIO | 2636.25 |
| ANT-00050226 | SILLA GIRATORIA | 1139.05 |
| ANT-00050224 | SILLA GIRATORIA | 1139.05 |
| ANT-00050223 | ARCHIVERO 2 1/2 CAJONES | 2978.25 |
| ANT-00049649 | MOUSE | 0 |
| ANT-00049648 | TECLADO | 0 |
| ANT-00049647 | PC ALL-ONE DE ESCRITORIO | 6982.04 |
| ANT-00049631 | MOUSE | 0 |
| ANT-00049630 | TECLADO | 0 |
| ANT-00049629 | PC ALL-ONE DE ESCRITORIO | 6982.04 |
| ANT-00049625 | MOUSE | 0 |
| ANT-00050221 | SILLA DE VISITA | 540.55 |
| ANT-00050218 | SILLA GIRATORIA | 1139.05 |
| 00001642 | MUEBLE O MESA P/COMPUTADORA | 0 |
| ANT-00049921 | ARCHIVERO 4 CAJONES | 3136.64 |
| ANT-00050109 | ASTA Y BANDERA | 2807.2 |
| 00000653 | ARCHIVERO 4 CAJONES | 0 |
| 00001599 | MESA ESQUINERA | 0 |
| 00003106 | ARCHIVERO 4 CAJONES | 0 |
| 00001003 | LOCKER | 0 |
| 00000973 | PERCHERO | 0 |
| ANT-00038690 | RELOJ CHECADOR | 0 |
| ANT-00050190 | IMPRESORA | 5972.84 |
| ANT-00049594 | MOUSE | 0 |
| ANT-00048349 | IMPRESORA MATRIZ | 0 |
| ANT-00047212 | ESCRITORIO SECRETARIAL | 0 |
| ANT-R0001744 | REGULADOR | 0 |
| ANT-00048340 | RELOJ CHECADOR | 0 |
| ANT-00049593 | TECLADO | 0 |

| | | |
|---|---|---|
| ANT-00049592 | MONITOR | 6982.04 |
| ANT-00044309 | MONITOR | 0 |
| ANT-00042968 | C P U | 10062.5 |
| ANT-R0001733 | LIBRERO | 0 |
| ANT-00044284 | EXTINGUIDOR | 0 |
| ANT-00040253 | IMPRESORA LASER | 0 |
| 00034114 | REGULADOR | 0 |
| 00027723 | MONITOR | 0 |
| 00027725 | C P U | 0 |
| 00003095 | SILLON SEMI-EJECUTIVO C/CODERAS | 0 |
| 00000582 | ARCHIVERO 4 CAJONES | 0 |
| ANT-00023254 | ARCHIVERO 4 CAJONES | 0 |
| ANT-00031410 | AIRE ACONDICIONADO | 0 |
| ANT-00039093 | ESCRITORIO SECRETARIAL | 0 |
| ANT-00031358 | MUEBLE O MESA P/COMPUTADORA | 0 |
| ANT-00024888 | ARCHIVERO 4 CAJONES | 0 |
| ANT-00030158 | MUEBLE O MESA P/COMPUTADORA | 0 |
| ANT-00043538 | SILLON EJECUTIVO C/CODERAS | 0 |
| ANT-00027073 | TELEFONO | 0 |
| ANT-00025596 | SILLA GIRATORIA | 0 |
| ANT-00041183 | MESA P/MAQUINA DE ESCRIBIR | 0 |
| ANT-00035996 | FRIGOBAR | 0 |
| ANT-00025712 | ESCRITORIO SECRETARIAL | 0 |
| ANT-00035096 | ESCRITORIO SECRETARIAL | 0 |
| ANT-00030234 | SILLA GIRATORIA | 0 |
| ANT-00029446 | ARCHIVERO 4 CAJONES | 0 |
| ANT-00017786 | SILLA GIRATORIA | 0 |
| ANT-C0000321 | C P U | 0 |
| ANT-00047159 | ARCHIVERO 4 CAJONES | 0 |
| ANT-00024735 | SILLON EJECUTIVO C/CODERAS | 0 |
| ANT-00037883 | VENTILADOR DE PEDESTAL | 0 |
| ANT-00040168 | MONITOR | 0 |
| ANT-00045161 | MONITOR | 1966.2 |
| ANT-00036500 | ARCHIVERO 4 CAJONES | 0 |
| ANT-00036501 | ARCHIVERO 4 CAJONES | 0 |
| ANT-A0000434 | C P U | 0 |
| ANT-A0000940 | C P U | 0 |
| ANT-00043999 | PERCHERO | 0 |
| ANT-00041182 | ESCRITORIO | 0 |
| ANT-R0002132 | MESA P/MAQUINA DE ESCRIBIR | 0 |
| ANT-00046129 | SILLA GIRATORIA | 0 |
| ANT-R0001513 | ESCRITORIO SEMI-EJECUTIVO | 0 |
| ANT-00039429 | LAP TOP | 0 |
| ANT-00042415 | MONITOR | 2056.2 |
| ANT-00042423 | SILLA SECRETARIAL | 488.75 |
| ANT-D0400121 | MONITOR | 0 |
| ANT-00035886 | BUTACA PUPITRE | 0 |
| ANT-00040271 | C P U | 0 |
| ANT-00037783 | ARCHIVERO 4 CAJONES | 0 |
| ANT-D0000412 | MONITOR | 0 |
| ANT-00041291 | MONITOR | 0 |
| ANT-00041179 | ESCRITORIO SECRETARIAL | 0 |
| ANT-00041145 | ARCHIVERO 4 CAJONES | 0 |
| ANT-00046125 | TALADRO | 311 |
| ANT-00024651 | MESA P/MAQUINA DE ESCRIBIR | 0 |
| ANT-00044241 | SILLA FIJA | 0 |
| ANT-00022688 | ESCRITORIO | 0 |
| ANT-00023274 | MUEBLE O MESA P/COMPUTADORA | 0 |
| ANT-00044000 | REGULADOR | 0 |
| ANT-A0001710 | C P U | 0 |
| ANT-00049872 | ENGRAPADORA USO RUDO | 371.2 |
| ANT-00049886 | SACAPUNTAS ELECTRICO | 243.6 |
| ANT-00049847 | IMPRESORA | 5972.74 |
| ANT-00049574 | PC ALL-ONE DE ESCRITORIO | 6982.04 |
| ANT-00049575 | TECLADO | 0 |
| ANT-00049576 | MOUSE | 0 |
| ANT-00049607 | PC ALL-ONE DE ESCRITORIO | 6982.04 |
| ANT-A0003853 | IMPRESORA | 0 |
| 00014336 | MONITOR | 0 |
| 00021050 | PINTARRON C/CORCHO | 0 |
| 00048195 | ESCRITORIO SECRETARIAL C/ARCHIVERO | 0 |

| | | |
|---|---|---|
| ANT-00023251 | ARCHIVERO 4 CAJONES | 0 |
| 00040878 | ESCRITORIO SECRETARIAL | 0 |
| 00009863 | C P U | 0 |
| D312 | SILLA FIJA GIRATORIA | 0 |
| 00022575 | ARCHIVERO 4 CAJONES | 0 |
| ANT-D1400110 | ARCHIVERO 3 CAJONES | 0 |
| ANT-D1400109 | ARCHIVERO 3 CAJONES | 0 |
| ANT-00049996 | SILLA GIRATORIA SECRETARIAL | 1274.84 |
| ANT-00050000 | MESA DE TRABAJO | 2772.4 |
| ANT-00044011 | SILLA GIRATORIA | 0 |
| ANT-00037307 | BOCINAS | 0 |
| ANT-00041124 | ARCHIVERO 4 CAJONES | 0 |
| ANT-00028062 | REPISA | 0 |
| ANT-00028061 | REPISA | 0 |
| ANT-00028059 | ARCHIVERO 2 1/2 CAJONES | 0 |
| ANT-00028058 | ARCHIVERO 2 1/2 CAJONES | 0 |
| ANT-00028057 | REPISA | 0 |
| ANT-00028056 | REPISA | 0 |
| ANT-00028055 | ESCRITORIO ESQUINERO | 0 |
| ANT-00028054 | ARCHIVERO 2 1/2 CAJONES | 0 |
| ANT-00037239 | SILLA GIRATORIA | 0 |
| ANT-00040165 | MONITOR | 0 |
| ANT-00037786 | ARCHIVERO 4 CAJONES | 0 |
| ANT-00040329 | SILLA GIRATORIA | 0 |
| ANT-00040270 | C P U | 0 |
| ANT-00050018 | ARCHIVERO 2 1/2 CAJONES | 3161 |
| ANT-00049986 | MESA REDONDA | 2482.4 |
| ANT-00049980 | SILLA GIRATORIA SECRETARIAL | 1274.84 |
| ANT-00049979 | SILLA GIRATORIA SECRETARIAL | 1274.84 |
| ANT-00049978 | MESA DE TRABAJO | 2772.4 |
| ANT-00049972 | ARCHIVERO 1 1/2 CAJONES | 2882.6 |
| ANT-D1400096 | ARCHIVERO 3 CAJONES | 0 |
| ANT-00050047 | SILLA SECRETARIAL GIRATORIA | 1274.84 |
| ANT-00050045 | MESA DE TRABAJO | 2772.4 |
| ANT-00050053 | ARCHIVERO 1 1/2 CAJONES | 2882.6 |
| ANT-00028060 | ARCHIVERO 2 1/2 CAJONES | 0 |
| ANT-00023217 | ESCRITORIO SECRETARIAL | 0 |
| ANT-00023221 | ARCHIVERO 4 CAJONES | 0 |
| ANT-00046653 | ESCRITORIO ESQUINERO | 0 |
| 00024718 | MULTIMETRO | 0 |
| 00003652 | SOPLADOR DE HOJAS | 0 |
| 00003651 | SOPLADOR DE HOJAS | 0 |
| ANT-00049963 | LAP TOP | 9763.72 |
| D1501930 | MESA DE TRABAJO | 0 |
| D1501863 | CAMARA WEB | 0 |
| D001501935 | MICROFONO C/BASE | 0 |
| D1501910 | SILLON SEMI-EJECUTIVO | 0 |
| D1501976 | PANTALLA | 0 |
| D1501848 | SILLON SEMI-EJECUTIVO | 0 |
| 00050429 | MESA DE TRABAJO | 0 |
| D1502032 | BANCA 3 ASIENTOS | 0 |
| D1501763 | BANCA 3 ASIENTOS | 0 |
| D1501907 | MODULO ESCRITORIO DE SALA DE ORALIDAD (JUEZ, FISCAL Y DEFENSA) | 0 |
| D1501908 | MODULO ESCRITORIO DE SALA DE ORALIDAD (JUEZ, FISCAL Y DEFENSA) | 0 |
| D1501868 | CAMARA WEB | 0 |
| D1501864 | BOCINA | 0 |
| D1501862 | PANTALLA | 0 |
| D1501833 | SILLON SEMI-EJECUTIVO | 0 |
| D1501855 | MODULO ESCRITORIO DE SALA DE ORALIDAD (JUEZ, FISCAL Y DEFENSA) | 0 |
| D1501861 | PROYECTOR DE TRANSPARENCIAS Y DIAPOSITIVAS | 0 |
| D1501840 | MODULO ESCRITORIO DE SALA DE ORALIDAD (JUEZ, FISCAL Y DEFENSA) | 0 |
| D1501842 | MICROFONO | 0 |
| D1501843 | MICROFONO | 0 |
| D1501839 | MODULO ESCRITORIO DE SALA DE ORALIDAD (JUEZ, FISCAL Y DEFENSA) | 0 |
| D1501920 | SILLON SEMI-EJECUTIVO | 0 |
| D1501974 | PANTALLA | 0 |
| D1501973 | CAMARA DIGITAL | 0 |
| D1501975 | CAMARA DIGITAL | 0 |
| 00050432 | SILLON 2 ASIENTOS | 0 |
| 00050430 | SILLON FIJO C/CODERAS | 0 |
| 00050426 | SILLA DE VISITA | 0 |

| | | |
|---|---|---|
| 00050423 | SILLA DE VISITA | 0 |
| 00050421 | SILLA DE VISITA | 0 |
| 00050418 | SILLA DE VISITA | 0 |
| D1502061 | CONVERTIDOR DE MEDIOS | 0 |
| D1501729 | BUTACA VARIAS PLAZAS TIPO AUDITORIO | 0 |
| D1501714 | MICROFONO C/BASE | 0 |
| D1501704 | MODULO ESCRITORIO DE SALA DE ORALIDAD (JUEZ, FISCAL Y DEFENSA) | 0 |
| D1501701 | MODULO ESCRITORIO DE SALA DE ORALIDAD (JUEZ, FISCAL Y DEFENSA) | 0 |
| D1501702 | MODULO ESCRITORIO DE SALA DE ORALIDAD (JUEZ, FISCAL Y DEFENSA) | 0 |
| D1501762 | BANCA 3 ASIENTOS | 0 |
| D1502028 | BANCA 3 ASIENTOS | 0 |
| D1501764 | BANCA 3 ASIENTOS | 0 |
| D1502027 | BANCA 3 ASIENTOS | 0 |
| D1502030 | BANCA 3 ASIENTOS | 0 |
| D1501781 | BUTACA VARIAS PLAZAS TIPO AUDITORIO | 0 |
| D1501773 | BUTACA VARIAS PLAZAS TIPO AUDITORIO | 0 |
| C722 | TELEFONO SECRETARIAL | 0 |
| D1501854 | SILLON EJECUTIVO | 0 |
| D1501997 | MICROFONO C/BASE | 0 |
| D1501953 | BOCINAS | 0 |
| D1501952 | CAMARA DIGITAL | 0 |
| D1501951 | CAMARA DIGITAL | 0 |
| D1501950 | BOCINAS | 0 |
| D1501949 | CAMARA DIGITAL | 0 |
| D1502046 | CONTROL REMOTO | 0 |
| D1502054 | FUENTE DE PODER | 0 |
| D1502044 | CONVERTIDOR DE MEDIOS | 0 |
| D1502041 | CONVERTIDOR DE MEDIOS | 0 |
| D1502039 | FUENTE DE PODER | 0 |
| D1502038 | CONVERTIDOR DE MEDIOS | 0 |
| D1502037 | CONVERTIDOR DE MEDIOS | 0 |
| D1502035 | CODIFICADOR | 0 |
| D1501966 | CAMARA WEB | 0 |
| D1501962 | CAMARA WEB | 0 |
| D1501724 | BUTACA VARIAS PLAZAS TIPO AUDITORIO | 0 |
| D1501873 | CAMARA WEB | 0 |
| 00050444 | ESCRITORIO CURVO | 0 |
| 00050443 | ESCRITORIO CURVO | 0 |
| D1501805 | BUTACA VARIAS PLAZAS TIPO AUDITORIO | 0 |
| D1501810 | BUTACA VARIAS PLAZAS TIPO AUDITORIO | 0 |
| D1501841 | MICROFONO | 0 |
| D1501846 | MICROFONO | 0 |
| D1501869 | BOCINA | 0 |
| D1502017 | SILLA GIRATORIA SECRETARIAL | 0 |
| D1501835 | SILLON SEMI-EJECUTIVO | 0 |
| D1501703 | MESA L | 0 |
| D1502135 | MICROFONO INALAMBRICO | 0 |
| D1502013 | MICROFONO C/BASE | 0 |
| D1502009 | KIT CONTROL EN CEREBRO AUDIO Y VIDEO | 0 |
| D1501994 | MODULO ESCRITORIO DE SALA DE ORALIDAD (JUEZ, FISCAL Y DEFENSA) | 0 |
| D1502004 | C P U | 0 |
| D1502002 | PROYECTOR DE ACETATOS | 0 |
| D1502001 | SILLA GIRATORIA | 0 |
| D1502000 | MICROFONO C/BASE | 0 |
| D1501797 | TABLETAS ELECTRONICAS (IPAD ETC) | 0 |
| D1501958 | BOCINAS | 0 |
| D1501957 | BOCINAS | 0 |
| D1501955 | CAMARA DIGITAL | 0 |
| D1501954 | CAMARA DIGITAL | 0 |
| D1501948 | PANTALLA | 0 |
| 1502070 | MONITOR | 0 |
| D1502080 | C P U | 0 |
| D1502055 | SWITCH | 0 |
| D1501922 | MICROFONO | 0 |
| D1501769 | BUTACA VARIAS PLAZAS TIPO AUDITORIO | 0 |
| D1501902 | BUTACA VARIAS PLAZAS TIPO AUDITORIO | 0 |
| D1501906 | BUTACA VARIAS PLAZAS TIPO AUDITORIO | 0 |
| D1502051 | IMPRESORA | 0 |
| D1502050 | SWITCH | 0 |
| D1502048 | RACK NEGRO CENTRAL DE CABLES | 0 |
| D1502047 | MONITOR | 0 |

| | | |
|---|---|---|
| D1502082 | FUENTE DE PODER | 0 |
| D1502062 | SWITCH | 0 |
| D1501969 | KIT CONTROL EN CEREBRO AUDIO Y VIDEO | 0 |
| D1501965 | CAMARA WEB | 0 |
| D1501964 | CAMARA WEB | 0 |
| D1501963 | BOCINAS | 0 |
| D1501961 | BOCINAS | 0 |
| D1501960 | BOCINAS | 0 |
| D1501760 | C P U | 0 |
| D1501793 | BUTACA VARIAS PLAZAS TIPO AUDITORIO | 0 |
| D1501739 | BUTACA VARIAS PLAZAS TIPO AUDITORIO | 0 |
| D1501722 | MICROFONO C/BASE | 0 |
| D1501715 | MICROFONO C/BASE | 0 |
| D1501713 | MICROFONO C/BASE | 0 |
| D1501709 | SILLA SECRETARIAL GIRATORIA | 0 |
| D1501723 | MICROFONO C/BASE | 0 |
| D1502015 | SILLON SEMI-EJECUTIVO C/CODERAS | 0 |
| D1501946 | BOCINA | 0 |
| D1501847 | MICROFONO | 0 |
| D1501977 | CAMARA DIGITAL | 0 |
| D1600321 | MONITOR | 0 |
| D1502025 | BANCA 3 ASIENTOS | 0 |
| 00050445 | SILLON EJECUTIVO | 0 |
| D1501894 | BUTACA VARIAS PLAZAS TIPO AUDITORIO | 0 |
| 00050427 | SILLA DE VISITA | 0 |
| 00050189 | IMPRESORA LASER | 0 |
| 00050434 | SILLA SECRETARIAL | 0 |
| D1501998 | SILLON EJECUTIVO | 0 |
| D1501959 | BOCINAS | 0 |
| D1501758 | PROYECTOR DE TRANSPARENCIAS Y DIAPOSITIVAS | 0 |
| D1501721 | MICROFONO C/BASE | 0 |
| D1501720 | MICROFONO C/BASE | 0 |
| D1501719 | SILLA SECRETARIAL GIRATORIA | 0 |
| D1501718 | MICROFONO C/BASE | 0 |
| D1501717 | MICROFONO C/BASE | 0 |
| D1501716 | MICROFONO C/BASE | 0 |
| D1501707 | SILLA SECRETARIAL GIRATORIA | 0 |
| D1501927 | C P U | 0 |
| C 724 | TELEFONO | 0 |
| D1501867 | CAMARA WEB | 0 |
| D1501849 | MODULO ESCRITORIO DE SALA DE ORALIDAD (JUEZ, FISCAL Y DEFENSA) | 0 |
| D1501844 | MICROFONO | 0 |
| D1501836 | SILLON SEMI-EJECUTIVO | 0 |
| D1501853 | MICROFONO | 0 |
| D1502128 | MONITOR | 0 |
| D1501919 | SILLON SEMI-EJECUTIVO | 0 |
| D1501978 | PANTALLA | 0 |
| D1501972 | PANTALLA | 0 |
| D1502069 | SWITCH | 0 |
| D1502063 | SWITCH | 0 |
| D1502053 | SWITCH | 0 |
| D1502066 | FUENTE DE PODER | 0 |
| D1502033 | BANCA 3 ASIENTOS | 0 |
| 00050439 | ARCHIVERO 3 CAJONES | 0 |
| D1502077 | SWITCH | 0 |
| 00050441 | CREDENZA C/LIBRERO | 0 |
| SC | MICROFONO C/BASE | 0 |
| D1501834 | SILLON SEMI-EJECUTIVO C/CODERAS | 0 |
| D1501879 | BUTACA VARIAS PLAZAS TIPO AUDITORIO | 0 |
| D1501883 | BUTACA VARIAS PLAZAS TIPO AUDITORIO | 0 |
| D1501708 | SILLA SECRETARIAL GIRATORIA | 0 |
| D1501706 | SILLA SECRETARIAL GIRATORIA | 0 |
| D1501926 | MODULO ESCRITORIO DE SALA DE ORALIDAD (JUEZ, FISCAL Y DEFENSA) | 0 |
| 00050447 | MESA DE CENTRO | 0 |
| D1502134 | RADIO RECEPTOR TRANSMISOR | 0 |
| D1501712 | SILLA SECRETARIAL GIRATORIA | 0 |
| D1501711 | SILLA SECRETARIAL GIRATORIA | 0 |
| D1502023 | SILLA GIRATORIA | 0 |
| D1502022 | SILLA GIRATORIA | 0 |
| D1502019 | MICROFONO C/BASE | 0 |
| D1502016 | SILLA GIRATORIA | 0 |

| | | |
|---|---|---|
| D1502010 | SILLA GIRATORIA | 0 |
| D1502006 | MICROFONO C/BASE | 0 |
| D1502003 | MODULO ESCRITORIO DE SALA DE ORALIDAD (JUEZ, FISCAL Y DEFENSA) | 0 |
| D1501865 | CAMARA WEB | 0 |
| D1501939 | BOCINA | 0 |
| D1501859 | SWITCH | 0 |
| D1501860 | C P U | 0 |
| C00723 | TELEFONO | 0 |
| D1501947 | CAMARA WEB | 0 |
| 00050437 | MESA DE TRABAJO | 0 |
| D1501785 | BUTACA VARIAS PLAZAS TIPO AUDITORIO | 0 |
| D1501887 | BUTACA VARIAS PLAZAS TIPO AUDITORIO | 0 |
| D00050438 | SILLA SECRETARIAL | 0 |
| D1502007 | MODULO ESCRITORIO DE SALA DE ORALIDAD (JUEZ, FISCAL Y DEFENSA) | 0 |
| D1501999 | MODULO ESCRITORIO DE SALA DE ORALIDAD (JUEZ, FISCAL Y DEFENSA) | 0 |
| D1501996 | MICROFONO C/BASE | 0 |
| D1501995 | MICROFONO C/BASE | 0 |
| D1501956 | MICROFONO | 0 |
| D1502052 | C P U | 0 |
| D1501759 | TELEVISOR | 0 |
| D1502024 | MODULO ESCRITORIO DE SALA DE ORALIDAD (JUEZ, FISCAL Y DEFENSA) | 0 |
| D1502021 | SILLA GIRATORIA | 0 |
| D1502020 | MICROFONO C/BASE | 0 |
| D1502018 | MICROFONO C/BASE | 0 |
| D150207 | SILLA GIRATORIA | 0 |
| D1502014 | MICROFONO C/BASE | 0 |
| D1502012 | MICROFONO C/BASE | 0 |
| D1502011 | MODULO ESCRITORIO DE SALA DE ORALIDAD (JUEZ, FISCAL Y DEFENSA) | 0 |
| D1502008 | MONITOR | 0 |
| D1502059 | C P U | 0 |
| D1502049 | SWITCH | 0 |
| D1502034 | CODIFICADOR | 0 |
| D1501757 | MODULO ESCRITORIO DE SALA DE ORALIDAD (JUEZ, FISCAL Y DEFENSA) | 0 |
| D1501756 | MODULO ESCRITORIO DE SALA DE ORALIDAD (JUEZ, FISCAL Y DEFENSA) | 0 |
| D1501700 | SILLON EJECUTIVO | 0 |
| D1502045 | AMPLIFICADOR | 0 |
| D1502042 | CONVERTIDOR DE MEDIOS | 0 |
| D1501968 | MONITOR | 0 |
| D1501945 | BOCINA | 0 |
| D1502075 | RACK NEGRO CENTRAL DE CABLES | 0 |
| D1502040 | SWITCH | 0 |
| D1502064 | CONVERTIDOR DE MEDIOS | 0 |
| D1501971 | CAMARA WEB | 0 |
| D1501970 | CAMARA WEB | 0 |
| D1501967 | MICROFONO | 0 |
| D1501734 | BUTACA VARIAS PLAZAS TIPO AUDITORIO | 0 |
| D1501710 | SILLA SECRETARIAL GIRATORIA | 0 |
| D1502078 | IMPRESORA | 0 |
| D1502076 | CODIFICADOR | 0 |
| D1502083 | SWITCH | 0 |
| D1502073 | CONTROL REMOTO | 0 |
| D1502074 | MONITOR | 0 |
| D1502072 | FUENTE DE PODER | 0 |
| D1502071 | SWITCH | 0 |
| D1501911 | SILLA SECRETARIAL S/CODERAS | 0 |
| D1502133 | MICROFONO INALAMBRICO | 0 |
| D1501765 | BUTACA VARIAS PLAZAS TIPO AUDITORIO | 0 |
| D1501752 | BUTACA VARIAS PLAZAS TIPO AUDITORIO | 0 |
| D1501931 | PROYECTOR DE TRANSPARENCIAS Y DIAPOSITIVAS | 0 |
| D1501944 | MICROFONO C/BASE | 0 |
| 00050435 | ARCHIVERO 3 CAJONES | 0 |
| 00050433 | SILLON 2 ASIENTOS | 0 |
| D1501789 | BUTACA VARIAS PLAZAS TIPO AUDITORIO | 0 |
| D1501777 | BUTACA VARIAS PLAZAS TIPO AUDITORIO | 0 |
| D1501875 | BUTACA VARIAS PLAZAS TIPO AUDITORIO | 0 |
| D1501815 | BUTACA VARIAS PLAZAS TIPO AUDITORIO | 0 |
| D1502029 | SWITCH | 0 |
| D1600390 | C P U | 0 |
| 00050442 | ARCHIVERO 3 CAJONES | 0 |
| D1502026 | BANCA 3 ASIENTOS | 0 |
| 00050419 | SILLA DE VISITA | 0 |

| | | |
|---|---|---|
| D1501925 | MICROFONO | 0 |
| D1501866 | BOCINA | 0 |
| D1501856 | SILLON SEMI-EJECUTIVO | 0 |
| 00050440 | ANAQUEL O ESTANTE | 0 |
| 00050431 | SILLON FIJO C/CODERAS | 0 |
| D001501932 | MODULO ESCRITORIO DE SALA DE ORALIDAD (JUEZ, FISCAL Y DEFENSA) | 0 |
| D1502031 | BANCA 3 ASIENTOS | 0 |
| D1501845 | MICROFONO | 0 |
| NO REGISTRADA | BANCA 3 ASIENTOS | 0 |
| D001501940 | CAMARA WEB | 0 |
| D001501941 | BOCINA | 0 |
| D001501937 | PANTALLA | 0 |
| D1501871 | MICROFONO C/BASE | 0 |
| 00050436 | MESA DE TRABAJO | 0 |
| 00050424 | SILLA DE VISITA | 0 |
| 00050422 | SILLA DE VISITA | 0 |
| D1501898 | BUTACA VARIAS PLAZAS TIPO AUDITORIO | 0 |
| D1501928 | MONITOR | 0 |
| D1501918 | MODULO ESCRITORIO DE SALA DE ORALIDAD (JUEZ, FISCAL Y DEFENSA) | 0 |
| 00050428 | SILLA DE VISITA | 0 |
| 00050420 | SILLA DE VISITA | 0 |
| D1501801 | BUTACA VARIAS PLAZAS TIPO AUDITORIO | 0 |
| D1501820 | BUTACA VARIAS PLAZAS TIPO AUDITORIO | 0 |
| 00027886 | IMPRESORA MATRIZ | 0 |
| 00030258 | MESA DE TRABAJO | 0 |
| 00031743 | REGULADOR | 0 |
| 00036358 | VENTILADOR DE PEDESTAL | 0 |
| 00047628 | CHAISLE LONGUE | 0 |
| 00048355 | SILLA FIJA C/CODERAS | 0 |
| 00049568 | C P U | 0 |
| 00049569 | TECLADO | 0 |
| ANT-00017418 | SILLA FIJA C/CODERAS | 0 |
| 00027592 | ENFRIADOR Y CALENTADOR DE AGUA | 0 |
| 00047629 | SILLA FIJA C/CODERAS | 0 |
| 00022741 | SILLA FIJA | 0 |
| 00022743 | NEGATOSCOPIO | 0 |
| 00022745 | ESCRITORIO SECRETARIAL | 0 |
| 00022749 | SILLA FIJA | 0 |
| 00030257 | SILLA FIJA | 0 |
| 00022744 | LAMPARA DE PIE | 0 |
| 00022746 | ESCRITORIO SECRETARIAL | 0 |
| 00022748 | ARCHIVERO 4 CAJONES | 0 |
| 00049570 | MOUSE | 0 |
| D1400039 | ARCHIVERO 3 CAJONES | 0 |
| R0200019 | ARCHIVERO 4 CAJONES | 0 |
| 00047649 | SILLA FIJA C/CODERAS | 0 |
| ANT-A0001206 | MONITOR C/BOCINAS | 0 |
| 00047624 | ARCHIVERO 4 CAJONES | 0 |
| 00046450 | SILLA FIJA | 0 |
| 00017036 | VENTILADOR DE PEDESTAL | 0 |
| FOSEG 771 | SILLON EJECUTIVO | 0 |
| 00015207 | IMPRESORA TINTA | 0 |
| 00017034 | ESCRITORIO C/LATERAL | 0 |
| FOSEG 753 | ESCRITORIO | 0 |
| A0003738 | C P U | 0 |
| FOSEG 142 | MONITOR | 0 |
| FOSEG1190 | SILLA GIRATORIA C/CODERAS | 0 |
| 00049855 | IMPRESORA | 0 |
| ANT-A0001184 | C P U | 0 |
| 00002277 | VENTILADOR | 0 |
| 00009424 | PULIDORA LIJADORA | 0 |
| 00009422 | ASPIRADORA | 0 |
| 00003830 | MULTICONTACTO | 0 |
| 00003827 | MONITOR | 0 |
| 00003826 | MONITOR | 0 |
| 00003909 | RADIO MOVIL | 0 |
| 00003906 | RADIO MOVIL | 0 |
| 00003901 | PULIDORA LIJADORA | 0 |
| 00003900 | ASPIRADORA | 0 |
| 00003825 | MONITOR | 0 |
| 00003823 | MONITOR | 0 |

| | | |
|---|---|---|
| 00003822 | MONITOR | 0 |
| 00017598 | ENGRAPADORA USO RUDO | 0 |
| 00017592 | ENGRAPADORA USO RUDO | 0 |
| 00017590 | ENGRAPADORA USO RUDO | 0 |
| 00017046 | RADIO RECEPTOR TRANSMISOR | 0 |
| 00017045 | RADIO RECEPTOR TRANSMISOR | 0 |
| 00017611 | ENGRAPADORA USO RUDO | 0 |
| 00017609 | ENGRAPADORA USO RUDO | 0 |
| 00017608 | ENGRAPADORA USO RUDO | 0 |
| 00017607 | ENGRAPADORA USO RUDO | 0 |
| 00017606 | ENGRAPADORA USO RUDO | 0 |
| 00017597 | ENGRAPADORA USO RUDO | 0 |
| 00017596 | ENGRAPADORA USO RUDO | 0 |
| 00017595 | ENGRAPADORA USO RUDO | 0 |
| 00017594 | ENGRAPADORA USO RUDO | 0 |
| 00017591 | ENGRAPADORA USO RUDO | 0 |
| 00017589 | ENGRAPADORA USO RUDO | 0 |
| 00017580 | ENGRAPADORA USO RUDO | 0 |
| 00017040 | RADIO RECEPTOR TRANSMISOR | 0 |
| 00017043 | RADIO RECEPTOR TRANSMISOR | 0 |
| 00017042 | RADIO RECEPTOR TRANSMISOR | 0 |
| 00017039 | RADIO RECEPTOR TRANSMISOR | 0 |
| 00017037 | RADIO RECEPTOR TRANSMISOR | 0 |
| 00009423 | PULIDORA LIJADORA | 0 |
| 00003832 | CONTROL REMOTO | 0 |
| 00003831 | CONTROL REMOTO | 0 |
| 00003829 | SERVIDOR | 0 |
| 00003828 | SERVIDOR | 0 |
| 00003824 | MONITOR | 0 |
| 00003821 | MONITOR | 0 |
| 00003907 | RADIO MOVIL | 0 |
| 00003904 | RADIO MOVIL | 0 |
| 00003902 | PULIDORA LIJADORA | 0 |
| ANT-00038995 | ASTA Y BANDERA | 0 |
| 00017604 | ENGRAPADORA USO RUDO | 0 |
| 00017602 | ENGRAPADORA USO RUDO | 0 |
| 00017588 | ENGRAPADORA USO RUDO | 0 |
| 00017587 | ENGRAPADORA USO RUDO | 0 |
| 00017610 | ENGRAPADORA | 0 |
| 00017593 | ENGRAPADORA USO RUDO | 0 |
| 00017583 | ENGRAPADORA USO RUDO | 0 |
| 00017582 | ENGRAPADORA USO RUDO | 0 |
| 00017581 | ENGRAPADORA USO RUDO | 0 |
| 00017579 | ENGRAPADORA USO RUDO | 0 |
| 00017578 | ENGRAPADORA USO RUDO | 0 |
| 00017577 | ENGRAPADORA USO RUDO | 0 |
| 00016994 | TUNEL PARA SANITIZAR | 0 |
| 00017044 | RADIO RECEPTOR TRANSMISOR | 0 |
| 00017041 | RADIO RECEPTOR TRANSMISOR | 0 |
| 00017038 | RADIO RECEPTOR TRANSMISOR | 0 |
| 00016995 | TUNEL PARA SANITIZAR | 0 |
| ANT-A0004106 | CORTINA CON RODILLO MANUAL | 0 |
| ANT-D1401786 | SILLON EJECUTIVO | 0 |
| ANT-D1401775 | GABINETE | 0 |
| ANT-D1601566 | IMPRESORA | 0 |
| ANT-D1601578 | IMPRESORA | 0 |
| ANT-D1601544 | IMPRESORA | 0 |
| ANT-D1601609 | IMPRESORA | 0 |
| ANT-D1601608 | IMPRESORA | 0 |
| ANT-D1601607 | IMPRESORA | 0 |
| ANT-D1601606 | IMPRESORA | 0 |
| ANT-D1601605 | IMPRESORA | 0 |
| ANT-D1601604 | IMPRESORA | 0 |
| ANT-D1601603 | IMPRESORA | 0 |
| ANT-D1601602 | IMPRESORA | 0 |
| ANT-D1601599 | IMPRESORA | 0 |
| ANT-D1601598 | IMPRESORA | 0 |
| ANT-D1601593 | IMPRESORA | 0 |
| ANT-D1601592 | IMPRESORA | 0 |
| ANT-D1601590 | IMPRESORA | 0 |
| ANT-D1601591 | IMPRESORA | 0 |

| | | |
|---|---|---|
| ANT-D1601589 | IMPRESORA | 0 |
| ANT-D1601588 | IMPRESORA | 0 |
| ANT-D1600311 | MONITOR | 0 |
| ANT-D1601587 | IMPRESORA | 0 |
| ANT-D1601586 | IMPRESORA | 0 |
| ANT-D1601585 | IMPRESORA | 0 |
| ANT-D1601584 | IMPRESORA | 0 |
| ANT-D1601583 | IMPRESORA | 0 |
| ANT-D1601582 | IMPRESORA | 0 |
| ANT-D1601581 | IMPRESORA | 0 |
| ANT-D1601580 | IMPRESORA | 0 |
| ANT-D1601579 | IMPRESORA | 0 |
| ANT-D1601577 | IMPRESORA | 0 |
| ANT-D1601576 | IMPRESORA | 0 |
| ANT-D1601575 | IMPRESORA | 0 |
| ANT-D1601574 | IMPRESORA | 0 |
| ANT-D1601573 | IMPRESORA | 0 |
| ANT-D1601572 | IMPRESORA | 0 |
| ANT-D1601571 | IMPRESORA | 0 |
| ANT-D1601570 | IMPRESORA | 0 |
| ANT-D1601569 | IMPRESORA | 0 |
| ANT-D1601568 | IMPRESORA | 0 |
| ANT-D1601567 | IMPRESORA | 0 |
| ANT-D1601565 | IMPRESORA | 0 |
| ANT-D1601564 | IMPRESORA | 0 |
| ANT-D1601563 | IMPRESORA | 0 |
| ANT-D1601562 | IMPRESORA | 0 |
| ANT-D1601561 | IMPRESORA | 0 |
| ANT-D1601560 | IMPRESORA | 0 |
| ANT-D1601559 | IMPRESORA | 0 |
| ANT-D1601558 | IMPRESORA | 0 |
| ANT-D1601557 | IMPRESORA | 0 |
| ANT-D1601556 | IMPRESORA | 0 |
| ANT-D1601555 | IMPRESORA | 0 |
| ANT-D1601553 | IMPRESORA | 0 |
| ANT-D1601552 | IMPRESORA | 0 |
| ANT-D1601551 | IMPRESORA | 0 |
| ANT-D1601550 | IMPRESORA | 0 |
| ANT-D1601549 | IMPRESORA | 0 |
| ANT-D1600393 | C P U | 0 |
| ANT-D1601546 | IMPRESORA | 0 |
| ANT-D1601545 | IMPRESORA | 0 |
| ANT-D1601543 | IMPRESORA | 0 |
| ANT-D1601542 | IMPRESORA | 0 |
| ANT-D1601541 | IMPRESORA | 0 |
| ANT-D1601539 | IMPRESORA | 0 |
| ANT-D1601538 | IMPRESORA | 0 |
| ANT-D1601537 | IMPRESORA | 0 |
| ANT-D1601536 | IMPRESORA | 0 |
| ANT-D1402058 | MESA P/MAQUINA DE ESCRIBIR | 0 |
| ANT-D1401776 | GABINETE | 0 |
| ANT-D1401689 | SILLA FIJA | 0 |
| ANT-D1401688 | SILLA FIJA | 0 |
| ANT-D1401687 | SILLA FIJA | 0 |
| ANT-D1401686 | SILLA FIJA | 0 |
| ANT-D1401682 | SILLA FIJA | 0 |
| ANT-C0000733 | TELEFONO | 0 |
| ANT-C0000732 | TELEFONO | 0 |
| ANT-C0000731 | TELEFONO | 0 |
| ANT-C0000729 | TELEFONO | 0 |
| ANT-A0004114 | CORTINA CON RODILLO MANUAL | 0 |
| ANT-A0004113 | CORTINA CON RODILLO MANUAL | 0 |
| ANT-A0004112 | CORTINA CON RODILLO MANUAL | 0 |
| ANT-A0004111 | CORTINA CON RODILLO MANUAL | 0 |
| ANT-A0004110 | CORTINA CON RODILLO MANUAL | 0 |
| ANT-A0004109 | CORTINA CON RODILLO MANUAL | 0 |
| ANT-A0004108 | CORTINA CON RODILLO MANUAL | 0 |
| ANT-A0004107 | CORTINA CON RODILLO MANUAL | 0 |
| ANT-C0000730 | TELEFONO | 0 |
| ANT-00045468 | BOTIQUIN | 1692.44 |
| ANT-00035746 | ANAQUEL O ESTANTE | 0 |

| | | |
|---|---|---|
| ANT-00033065 | ANAQUEL O ESTANTE | 0 |
| ANT-00035595 | ANAQUEL O ESTANTE | 0 |
| ANT-00037406 | ANAQUEL O ESTANTE | 0 |
| ANT-00039230 | ANAQUEL O ESTANTE | 0 |
| ANT-00040647 | ANAQUEL O ESTANTE | 0 |
| ANT-00040651 | ANAQUEL O ESTANTE | 0 |
| ANT-D1401774 | GABINETE | 0 |
| ANT-D1401773 | GABINETE | 0 |
| ANT-D1402063 | PINTARRON | 0 |
| ANT-D1401806 | ARCHIVERO 3 CAJONES | 0 |
| ANT-D1401805 | ARCHIVERO 3 CAJONES | 0 |
| ANT-D1401796 | ARCHIVERO 3 CAJONES | 0 |
| ANT-D1401795 | ARCHIVERO 3 CAJONES | 0 |
| ANT-D1401794 | ARCHIVERO 3 CAJONES | 0 |
| ANT-D1401793 | ARCHIVERO 3 CAJONES | 0 |
| ANT-D1401782 | SILLON 2 ASIENTOS | 0 |
| ANT-D1401705 | SILLA FIJA | 0 |
| ANT-D1401702 | SILLON EJECUTIVO | 0 |
| ANT-D1401685 | SILLA FIJA | 0 |
| ANT-D1401684 | SILLA FIJA | 0 |
| ANT-D1401681 | SILLA FIJA | 0 |
| ANT-D1401680 | SILLA FIJA | 0 |
| ANT-A0003873 | C P U | 0 |
| ANT-A0003868 | MONITOR | 0 |
| ANT-A0003849 | IMPRESORA LASER | 0 |
| ANT-00045892 | MOUSE | 0 |
| ANT-00045891 | TECLADO | 0 |
| ANT-00045890 | PC ALL-ONE DE ESCRITORIO | 6095.48 |
| ANT-00045889 | MOUSE | 0 |
| ANT-00045887 | PC ALL-ONE DE ESCRITORIO | 6095.48 |
| ANT-00045888 | TECLADO | 0 |
| ANT-00045886 | SCANNER | 1027.76 |
| ANT-D1401857 | LIBRERO C/CREDENZA | 0 |
| ANT-D1401876 | CREDENZA | 0 |
| ANT-D1401871 | MESA DE CENTRO | 0 |
| ANT-D1401869 | MESA DE CENTRO | 0 |
| ANT-D1401868 | MESA DE CENTRO | 0 |
| ANT-D1401867 | MESA DE CENTRO | 0 |
| ANT-D1401866 | MESA DE CENTRO | 0 |
| ANT-D1401865 | MESA DE CENTRO | 0 |
| ANT-D1401862 | MESA DE CENTRO | 0 |
| ANT-D1401861 | MESA DE CENTRO | 0 |
| ANT-D1401860 | MESA DE CENTRO | 0 |
| ANT-D1401859 | LIBRERO C/CREDENZA | 0 |
| ANT-D1401878 | SILLA FIJA C/CODERAS | 0 |
| ANT-00049559 | PC ALL-ONE DE ESCRITORIO | 6982.04 |
| ANT-00049561 | MOUSE | 0 |
| ANT-00049560 | TECLADO | 0 |
| ANT-D1401785 | SILLON EJECUTIVO | 0 |
| ANT-D1401783 | SILLON 2 ASIENTOS | 0 |
| ANT-D1401780 | ACRILETA | 0 |
| ANT-D1401778 | ESCRITORIO SECRETARIAL | 0 |
| ANT-D1401772 | SILLA GIRATORIA | 0 |
| ANT-D1401768 | MESA DE CENTRO | 0 |
| ANT-D1401767 | PERCHERO | 0 |
| ANT-D1401757 | SILLON EJECUTIVO | 0 |
| ANT-D1401756 | TARJETERO | 0 |
| ANT-D1401711 | SILLA | 0 |
| ANT-D1401706 | MESA DE CENTRO | 0 |
| ANT-00037421 | ANAQUEL O ESTANTE | 0 |
| ANT-00031768 | ANAQUEL O ESTANTE | 0 |
| ANT-00024504 | MUEBLE O MESA P/COMPUTADORA | 0 |
| ANT-D1401917 | ARCHIVERO 3 CAJONES | 0 |
| ANT-00044140 | MONITOR | 4587.27 |
| ANT-D1401784 | VITRINA P/BANDERA | 0 |
| ANT-D1401769 | MESA DE CENTRO | 0 |
| ANT-D1401764 | GABINETE | 0 |
| ANT-D1401759 | ENFRIADOR Y CALENTADOR DE AGUA | 0 |
| ANT-D1401732 | MESA P/MAQUINA DE ESCRIBIR | 0 |
| ANT-D1401703 | SILLON EJECUTIVO | 0 |
| ANT-D1401701 | SILLON EJECUTIVO | 0 |

| | | |
|---|---|---|
| ANT-D1401690 | SILLA FIJA | 0 |
| ANT-D1401683 | SILLA FIJA | 0 |
| ANT-D1402244 | ESCRITORIO | 0 |
| ANT-D1402239 | SILLA SECRETARIAL | 0 |
| ANT-D1402238 | PERCHERO | 0 |
| ANT-D1402067 | ARCHIVERO 2 CAJONES | 0 |
| ANT-D1402066 | ARCHIVERO 2 CAJONES | 0 |
| ANT-D1402065 | ARCHIVERO 3 CAJONES | 0 |
| ANT-D1402064 | ENFRIADOR Y CALENTADOR DE AGUA | 0 |
| ANT-D1402062 | TRIPIE P/PIZARRON | 0 |
| ANT-D1402061 | PERCHERO | 0 |
| ANT-D1402060 | MESA P/MAQUINA DE ESCRIBIR | 0 |
| ANT-D1402059 | MESA P/MAQUINA DE ESCRIBIR | 0 |
| ANT-D1402057 | CREDENZA | 0 |
| ANT-D1401952 | ARCHIVERO 3 CAJONES | 0 |
| ANT-D1401950 | ARCHIVERO 3 CAJONES | 0 |
| ANT-00047644 | ANAQUEL O ESTANTE | 0 |
| ANT-D1401944 | ARCHIVERO 3 CAJONES | 0 |
| ANT-D1401942 | ARCHIVERO 3 CAJONES | 0 |
| ANT-D1401935 | ARCHIVERO 3 CAJONES | 0 |
| ANT-D1401919 | ARCHIVERO 3 CAJONES | 0 |
| ANT-D1401916 | ARCHIVERO 3 CAJONES | 0 |
| ANT-D1401914 | ARCHIVERO 3 CAJONES | 0 |
| ANT-D1401904 | CREDENZA | 0 |
| ANT-D1401901 | SILLON EJECUTIVO | 0 |
| ANT-D1401899 | SILLON EJECUTIVO | 0 |
| ANT-D1401894 | SILLA | 0 |
| ANT-D1401891 | SILLA FIJA C/CODERAS | 0 |
| ANT-D1401887 | SILLA FIJA C/CODERAS | 0 |
| ANT-D1401886 | SILLON EJECUTIVO | 0 |
| ANT-D1401885 | SILLON EJECUTIVO | 0 |
| ANT-D1401875 | SILLA GIRATORIA | 0 |
| ANT-D1401777 | ESCRITORIO EJECUTIVO C/EXTENSION | 0 |
| ANT-00040649 | ANAQUEL O ESTANTE | 0 |
| ANT-00040648 | ANAQUEL O ESTANTE | 0 |
| ANT-00039580 | IMPRESORA LASER | 0 |
| ANT-R0002142 | AUTOMOVIL | 117000 |
| ANT-00044460 | DIABLO P/CARGA | 0 |
| ANT-00018820 | ANAQUEL O ESTANTE | 0 |
| ANT-R0001822 | ESCRITORIO SECRETARIAL | 0 |
| ANT-00026419 | ANAQUEL O ESTANTE | 0 |
| ANT-00047180 | ARCHIVERO 3 CAJONES + CAJA DE SEGURIDAD | 0 |
| ANT-00024276 | ANAQUEL O ESTANTE | 0 |
| ANT-00024697 | FRIGOBAR | 0 |
| ANT-00026583 | ANAQUEL O ESTANTE | 0 |
| ANT-00032774 | PERCHERO | 0 |
| ANT-00044453 | ANAQUEL O ESTANTE | 0 |
| ANT-00024283 | ARCHIVERO 4 CAJONES | 0 |
| ANT-00023301 | ARCHIVERO 4 CAJONES | 0 |
| ANT-00036360 | C P U | 0 |
| 00002072 | VENTILADOR | 0 |
| 00000481 | MESA P/MAQUINA DE ESCRIBIR | 0 |
| ANT-00038811 | ESCRITORIO EJECUTIVO | 0 |
| 00005602 | MESA ESQUINERA | 0 |
| 00017728 | SILLA GIRATORIA C/CODERAS | 0 |
| 00017723 | SILLA GIRATORIA C/CODERAS | 0 |
| ANT-00049792 | MOUSE | 0 |
| ANT-00049791 | TECLADO | 0 |
| ANT-00049790 | PC ALL-ONE DE ESCRITORIO | 6982.04 |
| ANT-00049558 | MOUSE | 0 |
| ANT-00049781 | IMPRESORA | 5972.84 |
| ANT-00049883 | VENTILADOR DE PEDESTAL | 1508 |
| ANT-00049433 | IMPRESORA | 5972.84 |
| ANT-00045467 | REGULADOR | 498.8 |
| ANT-00049597 | MOUSE | 0 |
| ANT-00049596 | TECLADO | 0 |
| ANT-00049595 | PC ALL-ONE DE ESCRITORIO | 6982.04 |
| ANT-00047194 | SUMADORA | 0 |
| ANT-00031104 | ASTA Y BANDERA | 0 |
| ANT-00047314 | SILLA FIJA | 0 |
| ANT-00034439 | PIZARRON | 0 |

| | | |
|---|---|---|
| ANT-00042855 | SUMADORA | 552 |
| ANT-00042838 | TELEFONO SECRETARIAL | 290 |
| ANT-00045070 | VENTILADOR DE PEDESTAL | 452.4 |
| ANT-00025388 | MUEBLE O MESA P/COMPUTADORA | 0 |
| ANT-00049490 | MOUSE | 0 |
| ANT-00049489 | TECLADO | 0 |
| ANT-00049488 | PC ALL-ONE DE ESCRITORIO | 6982.04 |
| ANT-00049874 | IMPRESORA | 5973.84 |
| ANT-R0001972 | ESCRITORIO SECRETARIAL | 0 |
| ANT-00043168 | ANAQUEL O ESTANTE | 0 |
| ANT-00049557 | TECLADO | 0 |
| ANT-00049556 | PC ALL-ONE DE ESCRITORIO | 6082.04 |
| ANT-00042288 | REGULADOR | 0 |
| ANT-D0000317 | SILLA GIRATORIA | 0 |
| ANT-00040653 | ESCRITORIO SECRETARIAL | 0 |
| ANT-00038222 | ARCHIVERO 4 CAJONES | 0 |
| ANT-00040621 | ESCRITORIO SECRETARIAL | 0 |
| ANT-00007023 | SILLA FIJA | 0 |
| ANT-00041608 | MESA P/MAQUINA DE ESCRIBIR | 0 |
| ANT-00049909 | SACAPUNTAS ELECTRICO | 243.6 |
| ANT-00050042 | SILLA GIRATORIA C/CODERAS | 1274.84 |
| ANT-D0000062 | TELEFONO | 0 |
| ANT-00027327 | PERCHERO | 0 |
| ANT-00023286 | FRIGOBAR | 0 |
| ANT-00024512 | ANAQUEL O ESTANTE | 0 |
| ANT-00024511 | ANAQUEL O ESTANTE | 0 |
| ANT-00024510 | ANAQUEL O ESTANTE | 0 |
| ANT-00024505 | MUEBLE O MESA P/COMPUTADORA | 0 |
| ANT-00026049 | ARCHIVERO 4 CAJONES | 0 |
| ANT-00024495 | MUEBLE O MESA P/COMPUTADORA | 0 |
| ANT-00024493 | SACAPUNTAS ELECTRICO | 0 |
| ANT-00024492 | ARCHIVERO 4 CAJONES | 0 |
| ANT-R0300305 | ARCHIVERO 3 CAJONES + CAJA DE SEGURIDAD | 0 |
| ANT-00032769 | SILLA GIRATORIA | 0 |
| ANT-00047312 | ESCRITORIO EJECUTIVO | 0 |
| ANT-00047318 | SILLA FIJA C/CODERAS | 0 |
| ANT-00004529 | ARCHIVERO 4 CAJONES | 0 |
| ANT-00047315 | MESA P/MAQUINA DE ESCRIBIR | 0 |
| ANT-00016443 | ARCHIVERO 4 CAJONES | 0 |
| ANT-00047313 | REGULADOR | 0 |
| ANT-00024518 | SILLON EJECUTIVO C/CODERAS | 0 |
| ANT-00036456 | SILLA SECRETARIAL GIRATORIA | 0 |
| ANT-00028243 | SILLA GIRATORIA C/CODERAS | 0 |
| ANT-00038696 | DIABLO P/CARGA | 0 |
| ANT-00047316 | SILLA GIRATORIA | 0 |
| ANT-00047317 | SUMADORA | 0 |
| 00003094 | SILLON SEMI-EJECUTIVO C/CODERAS | 0 |
| 34101 | ENFRIADOR Y CALENTADOR DE AGUA | 0 |
| 00008074 | MONITOR | 0 |
| 38577 | ANAQUEL O ESTANTE | 0 |
| 00026320 | ANAQUEL O ESTANTE | 0 |
| ANT-C0000727 | TELEFONO | 0 |
| ANT-A0003549 | MONITOR | 0 |
| ANT-A0003548 | C P U | 0 |
| ANT-00049683 | IMPRESORA | 5972.84 |
| ANT-D1402234 | SILLA GIRATORIA | 0 |
| ANT-00045728 | SACAPUNTAS ELECTRICO | 243.6 |
| ANT-A0003571 | SILLA DE VISITA | 0 |
| ANT-A0003570 | SILLA DE VISITA | 0 |
| ANT-A0003569 | SILLA DE VISITA | 0 |
| ANT-A0003567 | ESCRITORIO RECTANGULAR | 0 |
| ANT-D1402231 | SILLA GIRATORIA | 0 |
| ANT-D1402233 | CAJA TELEFONICA | 0 |
| ANT-D1600294 | MONITOR | 0 |
| ANT-00031762 | PERFORADORA USO PESADO | 0 |
| ANT-00017878 | ARCHIVERO 4 CAJONES | 0 |
| ANT-00033136 | ARCHIVERO 2 CAJONES | 0 |
| ANT-00004748 | SILLA FIJA C/CODERAS | 0 |
| ANT-00046183 | ANAQUEL O ESTANTE | 0 |
| ANT-00018743 | ANAQUEL O ESTANTE | 0 |
| ANT-00004682 | SILLA FIJA C/CODERAS | 0 |

| | | |
|---|---|---|
| ANT-00032844 | SILLA FIJA C/CODERAS | 0 |
| ANT-00026290 | ARCHIVERO 4 CAJONES | 0 |
| ANT-00026292 | ARCHIVERO 4 CAJONES | 0 |
| ANT-00026284 | ESCRITORIO SECRETARIAL | 0 |
| ANT-00026283 | ESCRITORIO SECRETARIAL | 0 |
| ANT-00026277 | LIBRERO C/CREDENZA | 0 |
| ANT-00037398 | ESCRITORIO EJECUTIVO | 0 |
| ANT-00026278 | MESA P/MAQUINA DE ESCRIBIR | 0 |
| ANT-00026355 | ARCHIVERO 4 CAJONES | 0 |
| ANT-00026275 | FRIGOBAR | 0 |
| ANT-00026280 | SILLON 3 ASIENTOS | 0 |
| ANT-00033134 | MESA MULTIUSOS | 0 |
| ANT-00026294 | GABINETE | 0 |
| ANT-00026282 | SILLON 1 ASIENTO | 0 |
| ANT-00026281 | SILLON 1 ASIENTO | 0 |
| ANT-00004695 | SILLA FIJA C/CODERAS | 0 |
| ANT-00047465 | GABINETE | 0 |
| ANT-00045454 | REGULADOR | 498.8 |
| ANT-00015817 | SILLON EJECUTIVO C/CODERAS | 0 |
| ANT-00019595 | CREDENZA | 0 |
| ANT-00027347 | ANAQUEL O ESTANTE | 0 |
| ANT-00027341 | ANAQUEL O ESTANTE | 0 |
| ANT-00044368 | SILLA FIJA | 0 |
| ANT-00044317 | TELEFONO | 69 |
| ANT-00027520 | ANAQUEL O ESTANTE | 0 |
| ANT-00027519 | ANAQUEL O ESTANTE | 0 |
| ANT-00043826 | MESA DE TRABAJO | 0 |
| ANT-00027492 | ANAQUEL O ESTANTE | 0 |
| ANT-00027400 | ANAQUEL O ESTANTE | 0 |
| ANT-00027344 | ANAQUEL O ESTANTE | 0 |
| ANT-R0300388 | BANCA 2 ASIENTOS | 0 |
| ANT-00039560 | IMPRESORA LASER | 0 |
| ANT-R0300390 | BANCA 2 ASIENTOS | 0 |
| ANT-00042831 | MONITOR PANTALLA PLANA | 1366.2 |
| ANT-R0001432 | ANAQUEL O ESTANTE | 0 |
| ANT-00043622 | ARCHIVERO 3 CAJONES + CAJA DE SEGURIDAD | 0 |
| ANT-00015845 | SILLA FIJA | 0 |
| ANT-00041968 | SILLA DE VISITA | 0 |
| ANT-R0001433 | ANAQUEL O ESTANTE | 0 |
| ANT-00033878 | SILLON EJECUTIVO C/CODERAS | 0 |
| ANT-00043624 | MESA MULTIUSOS | 0 |
| ANT-00041858 | SILLA DE VISITA | 0 |
| ANT-00041855 | SILLA DE VISITA | 0 |
| ANT-00041838 | SILLA DE VISITA | 0 |
| ANT-R0001732 | SILLA FIJA | 0 |
| ANT-00037352 | REGULADOR | 0 |
| ANT-00026300 | SILLA FIJA | 0 |
| ANT-00039183 | ESCRITORIO SECRETARIAL | 0 |
| ANT-00037434 | MESA MULTIUSOS | 0 |
| ANT-00039186 | ANAQUEL O ESTANTE | 0 |
| ANT-00040074 | IMPRESORA LASER | 0 |
| ANT-R0001734 | MUEBLE O MESA P/COMPUTADORA | 0 |
| ANT-00044373 | AIRE ACONDICIONADO | 0 |
| ANT-00044372 | AIRE ACONDICIONADO | 0 |
| ANT-00044374 | AIRE ACONDICIONADO | 0 |
| ANT-00042783 | ASPIRADORA | 0 |
| ANT-00037715 | BANCA 3 ASIENTOS | 0 |
| ANT-00040487 | SILLA GIRATORIA | 0 |
| ANT-00037809 | FAX | 0 |
| ANT-00035812 | MESA P/MAQUINA DE ESCRIBIR | 0 |
| ANT-00027527 | ANAQUEL O ESTANTE | 0 |
| ANT-00027496 | ANAQUEL O ESTANTE | 0 |
| ANT-00027495 | ANAQUEL O ESTANTE | 0 |
| ANT-00027494 | ANAQUEL O ESTANTE | 0 |
| ANT-00027493 | ANAQUEL O ESTANTE | 0 |
| ANT-00027487 | ANAQUEL O ESTANTE | 0 |
| ANT-00027486 | ANAQUEL O ESTANTE | 0 |
| ANT-00027485 | ANAQUEL O ESTANTE | 0 |
| ANT-00027484 | ANAQUEL O ESTANTE | 0 |
| ANT-00027480 | ANAQUEL O ESTANTE | 0 |
| ANT-00035139 | PERCHERO | 0 |

| | | |
|---|---|---|
| ANT-00039184 | MESA P/MAQUINA DE ESCRIBIR | 0 |
| ANT-00035134 | ASTA Y BANDERA | 0 |
| ANT-00035751 | SILLA FIJA | 0 |
| ANT-00003054 | MESA ESQUINERA | 0 |
| ANT-00026356 | ESCRITORIO EJECUTIVO | 0 |
| ANT-00026357 | MUEBLE O MESA P/COMPUTADORA | 0 |
| ANT-00003059 | SILLON EJECUTIVO C/CODERAS | 0 |
| ANT-00037399 | SILLA FIJA C/CODERAS | 0 |
| ANT-00003053 | PERCHERO | 0 |
| ANT-00035755 | MESA MULTIUSOS | 0 |
| ANT-00037390 | ARCHIVERO 4 CAJONES | 0 |
| ANT-00034693 | C P U | 0 |
| ANT-00036002 | MONITOR | 0 |
| ANT-00034700 | REGULADOR | 0 |
| ANT-00036004 | MONITOR | 0 |
| ANT-00034692 | C P U | 0 |
| ANT-00039182 | MESA MULTIUSOS | 0 |
| ANT-00046176 | MESA MULTIUSOS | 0 |
| ANT-00043626 | ARCHIVERO 4 CAJONES | 0 |
| ANT-00043631 | ESCALERA | 0 |
| ANT-00015876 | SILLA FIJA | 0 |
| ANT-00033818 | SACAPUNTAS ELECTRICO | 0 |
| ANT-00027413 | ANAQUEL O ESTANTE | 0 |
| ANT-00037714 | BANCA 3 ASIENTOS | 0 |
| 00003369 | SILLON SEMI-EJECUTIVO C/CODERAS | 0 |
| ANT-00043707 | ANAQUEL O ESTANTE | 0 |
| ANT-00017948 | ARCHIVERO 4 CAJONES | 0 |
| ANT-00046172 | SILLA FIJA | 0 |
| ANT-00015848 | SILLA FIJA | 0 |
| ANT-00010576 | SACAPUNTAS ELECTRICO | 0 |
| ANT-00037397 | BOCINAS | 0 |
| ANT-00027567 | VENTILADOR DE PEDESTAL | 0 |
| ANT-00015875 | SILLA FIJA | 0 |
| ANT-00035531 | MONITOR | 0 |
| ANT-00035532 | REGULADOR | 0 |
| ANT-00043757 | SILLA FIJA C/CODERAS | 0 |
| ANT-00027457 | ANAQUEL O ESTANTE | 0 |
| ANT-00035530 | MUEBLE O MESA P/COMPUTADORA | 0 |
| ANT-00027456 | ANAQUEL O ESTANTE | 0 |
| ANT-00044318 | SILLA FIJA C/CODERAS | 0 |
| ANT-00034099 | LIBRERO | 0 |
| ANT-00026296 | MESA MULTIUSOS | 0 |
| ANT-00039188 | LIBRERO | 0 |
| ANT-00024204 | ESCRITORIO EJECUTIVO | 0 |
| 00000264 | ESCRITORIO SECRETARIAL | 0 |
| ANT-00017747 | ARCHIVERO 4 CAJONES | 0 |
| 00017572 | LAP TOP | 0 |
| 00007431 | DISCO DURO | 0 |
| DONACION | C P U | 0 |
| 00017712 | SILLA GIRATORIA C/CODERAS | 0 |
| 00015061 | ANAQUEL O ESTANTE | 0 |
| 00014335 | CAMARA WEB | 0 |
| 00005568 | PERFORADORA USO PESADO | 0 |
| 00003932 | MONITOR | 0 |
| S/N | SILLON SEMI-EJECUTIVO C/CODERAS | 0 |
| 00003930 | C P U | 0 |
| 17731 | SILLA | 0 |
| 00015232 | MONITOR | 0 |
| ANT-00048922 | MOUSE | 0 |
| ANT-00045777 | TECLADO | 0 |
| ANT-00045778 | MOUSE | 0 |
| ANT-00045780 | MOUSE | 0 |
| ANT-00045781 | TECLADO | 0 |
| ANT-D1600485 | C P U | 0 |
| ANT-D1600484 | C P U | 0 |
| ANT-00050067 | SCANNER | 6124.8 |
| ANT-00048833 | ARCHIVERO 4 CAJONES | 0 |
| ANT-00045335 | IMPRESORA DE ETIQUETAS TERMICA | 6999 |
| ANT-00045334 | IMPRESORA DE ETIQUETAS TERMICA | 6999 |
| ANT-00045053 | REGULADOR | 133 |
| ANT-00024239 | LIBRERO | 0 |

| | | |
|---|---|---|
| ANT-00046624 | ESCRITORIO SECRETARIAL | 0 |
| ANT-D1600417 | C P U | 0 |
| ANT-00045767 | MONITOR | 1506.84 |
| ANT-00045769 | MONITOR | 1506.84 |
| ANT-00045768 | C P U | 8839.2 |
| ANT-00045771 | MONITOR | 1506.84 |
| ANT-00045770 | C P U | 8839.2 |
| ANT-00041791 | REGULADOR | 0 |
| ANT-D1401139 | SILLA GIRATORIA | 0 |
| ANT-00045329 | C P U | 9252.27 |
| ANT-00043247 | SWITCH | 0 |
| ANT-00045020 | REGULADOR | 133.4 |
| ANT-D0000063 | TELEFONO SECRETARIAL | 0 |
| ANT-00046625 | REGULADOR | 0 |
| ANT-00046623 | ESCRITORIO SECRETARIAL | 0 |
| ANT-00023453 | SILLA FIJA C/CODERAS | 0 |
| ANT-00004232 | SUMADORA | 0 |
| ANT-00004229 | ARCHIVERO 4 CAJONES | 0 |
| ANT-00004228 | ARCHIVERO 4 CAJONES | 0 |
| ANT-00046627 | ESCRITORIO SECRETARIAL | 0 |
| ANT-00024259 | SILLA FIJA C/CODERAS | 0 |
| ANT-00022483 | REGULADOR | 0 |
| ANT-00020863 | ESCALERA | 0 |
| ANT-00020556 | SUMADORA | 0 |
| ANT-00006807 | REGULADOR | 0 |
| ANT-00035427 | SILLA FIJA C/CODERAS | 0 |
| ANT-00037303 | ESCRITORIO EJECUTIVO | 0 |
| ANT-00025168 | REGULADOR | 0 |
| ANT-00024267 | PERCHERO | 0 |
| ANT-00025177 | BOCINAS | 0 |
| ANT-00026697 | ESCRITORIO SECRETARIAL | 0 |
| ANT-00037302 | ENGRAPADORA USO RUDO | 0 |
| ANT-00032914 | MESA MULTIUSOS | 0 |
| ANT-00004280 | SUMADORA | 0 |
| ANT-00047989 | MESA P/MAQUINA DE ESCRIBIR | 0 |
| ANT-00031404 | MESA P/MAQUINA DE ESCRIBIR | 0 |
| ANT-00027079 | TELEFONO | 0 |
| ANT-00024264 | PERFORADORA | 0 |
| ANT-00020293 | REGULADOR | 0 |
| ANT-00011815 | SILLA FIJA C/CODERAS | 0 |
| ANT-00047035 | SILLA FIJA | 0 |
| 00004009 | SILLON SEMI-EJECUTIVO C/CODERAS | 0 |
| 00004008 | SILLON SEMI-EJECUTIVO C/CODERAS | 0 |
| 00004007 | SILLON SEMI-EJECUTIVO C/CODERAS | 0 |
| 00004011 | MUEBLE O MESA P/COMPUTADORA | 0 |
| 00004010 | MUEBLE O MESA P/COMPUTADORA | 0 |
| 00004014 | ARCHIVERO 1 CAJON, TARJETERO O FICHERO | 0 |
| ANT-R0001971 | ESCRITORIO SECRETARIAL | 0 |
| ANT-00029419 | SILLA SECRETARIAL C/RODAJAS | 0 |
| ANT-00045307 | C P U | 17698.07 |
| ANT-00045310 | MONITOR PANTALLA PLANA | 3318.12 |
| ANT-00045308 | MONITOR PANTALLA PLANA | 3318.12 |
| ANT-00045306 | C P U | 17698.07 |
| ANT-00045305 | MONITOR PANTALLA PLANA | 3318.12 |
| ANT-00045304 | IMPRESORA LASER | 11043.2 |
| ANT-00045292 | C P U | 17698.07 |
| ANT-00045227 | REGULADOR | 498.8 |
| ANT-00045226 | REGULADOR | 498.8 |
| ANT-00045223 | REGULADOR | 498.8 |
| ANT-00045218 | REGULADOR | 498.8 |
| ANT-00025801 | ARCHIVERO 4 CAJONES | 0 |
| ANT-00024280 | MUEBLE O MESA P/COMPUTADORA | 0 |
| 00003159 | ENFRIADOR Y CALENTADOR DE AGUA | 0 |
| 000144319 | REGULADOR | 0 |
| A03577 | SILLA SECRETARIAL GIRATORIA | 0 |
| 00024683 | MONITOR | 0 |
| ANT-C0000726 | TELEFONO | 0 |
| ANT-C0000725 | TELEFONO | 0 |
| ANT-A0003551 | SILLA GIRATORIA | 0 |
| ANT-A0003857 | IMPRESORA | 0 |
| ANT-D1600361 | MONITOR | 0 |

| | | |
|---|---|---|
| ANT-A0003574 | SILLA GIRATORIA | 0 |
| ANT-D1401947 | ARCHIVERO 3 CAJONES | 0 |
| ANT-A0003558 | LIBRERO | 0 |
| ANT-A0003557 | LIBRERO | 0 |
| ANT-A0003572 | ARCHIVERO 3 CAJONES | 0 |
| ANT-A0003543 | ESCRITORIO EJECUTIVO | 0 |
| ANT-A0003554 | ESCRITORIO RECTANGULAR | 0 |
| ANT-A0003552 | ESCRITORIO RECTANGULAR | 0 |
| ANT-A0003550 | ESCRITORIO RECTANGULAR | 0 |
| ANT-A0003546 | SILLA DE VISITA | 0 |
| ANT-A0003545 | SILLA DE VISITA | 0 |
| ANT-A0003553 | SILLA PARA NIÑOS | 0 |
| ANT-D1401881 | SILLA FIJA C/CODERAS | 0 |
| ANT-D1401879 | SILLA FIJA C/CODERAS | 0 |
| ANT-D1401907 | ARCHIVERO 3 CAJONES | 0 |
| ANT-D1401912 | ARCHIVERO 3 CAJONES | 0 |
| ANT-00045369 | PC ALL-ONE DE ESCRITORIO | 1158.84 |
| ANT-00045963 | MOUSE | 0 |
| ANT-00045962 | TECLADO | 0 |
| ANT-00045961 | MONITOR | 5226 |
| ANT-00045960 | MOUSE | 0 |
| ANT-00045959 | TECLADO | 0 |
| ANT-00045958 | PC ALL-ONE DE ESCRITORIO | 5226 |
| ANT-00045957 | MOUSE | 0 |
| ANT-00045956 | TECLADO | 0 |
| ANT-00045955 | MONITOR | 5226 |
| ANT-00045954 | MOUSE | 0 |
| ANT-00045953 | TECLADO | 0 |
| ANT-A0003564 | LIBRERO | 0 |
| ANT-A0003563 | LIBRERO | 0 |
| ANT-A0003562 | LIBRERO | 0 |
| ANT-A0003561 | LIBRERO | 0 |
| ANT-A0003560 | LIBRERO | 0 |
| ANT-A0003559 | LIBRERO | 0 |
| ANT-00026413 | ESCRITORIO EJECUTIVO | 0 |
| ANT-D1402251 | SILLON 1 ASIENTO | 0 |
| ANT-D1402250 | SILLON 3 ASIENTOS | 0 |
| ANT-00033852 | ENFRIADOR Y CALENTADOR DE AGUA | 0 |
| ANT-00046170 | SUMADORA | 0 |
| ANT-00042780 | REGULADOR | 133.4 |
| ANT-R0002158 | C P U | 0 |
| ANT-00035138 | VENTILADOR DE PEDESTAL | 0 |
| ANT-00042781 | REGULADOR | 133.4 |
| ANT-00043779 | MESA P/MAQUINA DE ESCRIBIR | 0 |
| ANT-00035629 | ANAQUEL O ESTANTE | 0 |
| ANT-00046169 | MESA P/MAQUINA DE ESCRIBIR | 0 |
| ANT-00039159 | GABINETE | 0 |
| ANT-00026291 | ARCHIVERO 4 CAJONES | 0 |
| ANT-00043890 | MESA MULTIUSOS | 0 |
| ANT-00037044 | SILLA FIJA | 0 |
| ANT-00029153 | ENGARGOLADORA | 0 |
| ANT-00028876 | REGULADOR | 0 |
| ANT-00017947 | GABINETE | 0 |
| ANT-00044342 | EXTINGUIDOR | 0 |
| ANT-00028184 | REGULADOR | 0 |
| ANT-00029265 | GABINETE | 0 |
| ANT-00029264 | GABINETE | 0 |
| ANT-00029263 | GABINETE | 0 |
| ANT-00026287 | GABINETE | 0 |
| ANT-00037393 | SUMADORA | 0 |
| ANT-00035527 | SUMADORA | 0 |
| ANT-00024685 | CALCULADORA | 0 |
| ANT-00016329 | GABINETE | 0 |
| ANT-00027568 | VENTILADOR DE PEDESTAL | 0 |
| 00000013 | SILLA GIRATORIA C/CODERAS | 1 |
| 00001018 | PERCHERO | 0 |
| 00000830 | SILLON SEMI-EJECUTIVO C/CODERAS | 0 |
| 00000853 | LOCKER | 0 |
| 00001187 | LOCKER | 0 |
| ANT-00024161 | ESCRITORIO EJECUTIVO | 0 |
| ANT-00046465 | SILLA FIJA C/CODERAS | 0 |

| | | |
|---|---|---|
| ANT-00020142 | REGULADOR | 0 |
| ANT-00046723 | ESCRITORIO EJECUTIVO | 0 |
| ANT-00004302 | ESCRITORIO EJECUTIVO | 0 |
| ANT-00032478 | LIBRERO P/COMPUTADORA | 0 |
| ANT-R0002106 | MUEBLE O MESA P/COMPUTADORA | 0 |
| ANT-00041147 | SILLA FIJA C/CODERAS | 0 |
| ANT-00046720 | SILLON EJECUTIVO C/CODERAS | 0 |
| ANT-00046716 | ESCRITORIO SECRETARIAL | 0 |
| ANT-00046718 | ESCRITORIO SECRETARIAL | 0 |
| ANT-00046722 | MUEBLE O MESA P/COMPUTADORA | 0 |
| 00003463 | ROUTER | 0 |
| 00003464 | ROUTER | 0 |
| ANT-00011492 | MUEBLE O MESA P/COMPUTADORA | 0 |
| ANT-00024217 | LAMPARA DE PIE | 0 |
| ANT-00032917 | REGULADOR | 0 |
| ANT-00046728 | SILLA FIJA | 0 |
| ANT-00033795 | SWITCH | 0 |
| ANT-00029889 | SILLA SECRETARIAL GIRATORIA | 0 |
| ANT-00029890 | SILLA SECRETARIAL | 0 |
| ANT-00037832 | REGULADOR | 0 |
| ANT-00020545 | ANAQUEL O ESTANTE | 0 |
| ANT-00020546 | ANAQUEL O ESTANTE | 0 |
| ANT-00037357 | MICROSCANER | 0 |
| ANT-00032939 | REGULADOR | 0 |
| ANT-00034825 | SILLA FIJA | 0 |
| ANT-00019906 | BOCINAS | 0 |
| ANT-00004531 | SILLA FIJA C/CODERAS | 0 |
| ANT-R0002045 | SILLON EJECUTIVO C/CODERAS | 0 |
| ANT-00034802 | RACK NEGRO CENTRAL DE CABLES | 0 |
| ANT-00034742 | RACK NEGRO CENTRAL DE CABLES | 0 |
| ANT-00034741 | RACK NEGRO CENTRAL DE CABLES | 0 |
| ANT-00034739 | RACK NEGRO CENTRAL DE CABLES | 0 |
| ANT-00028498 | PIZARRON DE CORCHO | 0 |
| ANT-00022574 | SILLON EJECUTIVO C/CODERAS | 0 |
| ANT-00026120 | WORK STATION | 0 |
| ANT-00039114 | MESA MULTIUSOS | 0 |
| ANT-00044242 | ESCRITORIO SECRETARIAL | 0 |
| ANT-00024158 | ESCRITORIO EJECUTIVO C/EXTENSION | 0 |
| ANT-00035423 | CREDENZA | 0 |
| ANT-00024170 | SACAPUNTAS ELECTRICO | 0 |
| ANT-00027829 | ESCRITORIO EJECUTIVO | 0 |
| ANT-00034809 | AIRE ACONDICIONADO | 0 |
| ANT-00012186 | PERFORADORA | 0 |
| ANT-00038152 | SWITCH | 0 |
| ANT-00040869 | C P U | 0 |
| ANT-C0000349 | MONITOR | 0 |
| ANT-C0000350 | MONITOR | 0 |
| ANT-C0000333 | MONITOR | 0 |
| ANT-00042997 | MULTIMETRO | 582.32 |
| ANT-00042878 | C P U | 3565 |
| ANT-R0002038 | MESA P/MAQUINA DE ESCRIBIR | 0 |
| ANT-00045036 | PIZARRON DE CORCHO | 430 |
| ANT-C0000354 | C P U | 0 |
| ANT-C0000355 | C P U | 0 |
| ANT-00034801 | RUTEADOR | 0 |
| ANT-00045278 | C P U | 17698.07 |
| ANT-00045048 | SWITCH | 10320 |
| ANT-00045049 | SWITCH | 10320 |
| ANT-00043248 | ANAQUEL O ESTANTE | 0 |
| ANT-00043249 | ANAQUEL O ESTANTE | 0 |
| ANT-00024491 | MESA P/MAQUINA DE ESCRIBIR | 0 |
| ANT-00031620 | MESA ESQUINERA | 0 |
| ANT-00028089 | GENERADOR DE TONOS | 0 |
| ANT-00045301 | C P U | 17698.07 |
| ANT-00040172 | MONITOR | 0 |
| ANT-00042782 | SWICH CINCO PUERTOS | 301.3 |
| ANT-00045312 | SERVIDOR | 20042.06 |
| ANT-00041942 | C P U | 9958.6 |
| ANT-00049401 | MEMORIA | 121.8 |
| ANT-00049402 | MEMORIA | 121.8 |
| ANT-00049403 | MEMORIA | 121.8 |

| | | |
|---|---|---|
| ANT-00049408 | SACAPUNTAS MANUAL | 371.2 |
| ANT-00047546 | RUTEADOR | 0 |
| ANT-00038224 | MULTIMETRO | 0 |
| ANT-00038232 | COMPRESOR DE AIRE | 0 |
| ANT-00045158 | SWITCH | 73758.6 |
| ANT-00042708 | SERVIDOR | 0 |
| ANT-00042706 | SERVIDOR | 0 |
| ANT-00049746 | IMPRESORA | 5972.84 |
| ANT-00049762 | TECLADO | 0 |
| ANT-00049763 | MOUSE | 0 |
| ANT-00049765 | TECLADO | 0 |
| ANT-00049766 | MOUSE | 0 |
| ANT-00049767 | PC ALL-ONE DE ESCRITORIO | 6982.04 |
| ANT-00049768 | TECLADO | 0 |
| ANT-D1402143 | SILLA GIRATORIA | 0 |
| ANT-00042367 | CAUTIN | 0 |
| ANT-00042354 | ADMINPAQ 10 USUARIOS | 0 |
| ANT-00042355 | CHEQPAQ 10 USUARIOS | 0 |
| ANT-00044108 | ROUTER | 0 |
| ANT-00044109 | AIRE ACONDICIONADO | 0 |
| ANT-00042987 | SOFTWARE CONTABLE Y ADMINISTRATIVO | 9384.4 |
| ANT-00042988 | SOFTWARE CONTABLE Y ADMINISTRATIVO | 17272.4 |
| ANT-00039649 | ACCESS POINT | 0 |
| ANT-00042033 | TARJETA CISCO VWC-1MT-E | 0 |
| ANT-00039548 | IMPRESORA LASER | 0 |
| ANT-00036905 | SILLA FIJA | 0 |
| ANT-00044244 | EXTINGUIDOR | 0 |
| ANT-D0000087 | TELEFONO | 0 |
| ANT-00036958 | REGULADOR | 0 |
| ANT-00039113 | SILLA FIJA | 0 |
| ANT-00046729 | MESA MULTIUSOS | 0 |
| ANT-00046726 | MESA P/MAQUINA DE ESCRIBIR | 0 |
| ANT-00041286 | MARRO | 0 |
| ANT-00044750 | C P U | 0 |
| ANT-C0000334 | MONITOR | 0 |
| ANT-00041099 | C P U | 0 |
| ANT-00041098 | MONITOR | 0 |
| ANT-D1402103 | SILLON EJECUTIVO | 0 |
| ANT-00027976 | ASPIRADORA | 0 |
| ANT-00022589 | ESCRITORIO SECRETARIAL | 0 |
| ANT-00027042 | TELEFONO | 0 |
| ANT-R0001370 | MUEBLE O MESA P/COMPUTADORA | 0 |
| ANT-00027836 | SWITCH | 0 |
| ANT-00042822 | REGULADOR | 133.4 |
| ANT-00042986 | SOFTWARE CONTABLE Y ADMINISTRATIVO | 9384.4 |
| ANT-00045047 | SERVIDOR | 0 |
| ANT-00045045 | SERVIDOR | 0 |
| ANT-00045046 | SERVIDOR | 0 |
| ANT-00044754 | REGULADOR | 0 |
| ANT-00044755 | REGULADOR | 0 |
| ANT-00044756 | REGULADOR | 0 |
| ANT-00044757 | REGULADOR | 0 |
| ANT-00044749 | TELEFONO DE PRUEBA | 6854 |
| ANT-00034798 | MESA MULTIUSOS | 0 |
| ANT-D0000094 | TELEFONO | 0 |
| ANT-00045072 | NO BREAKE | 3477.68 |
| ANT-R0002039 | MESA P/MAQUINA DE ESCRIBIR | 0 |
| ANT-00033905 | SILLA GIRATORIA | 0 |
| ANT-00004857 | ARCHIVERO 4 CAJONES | 0 |
| ANT-00044746 | ARCHIVERO 4 CAJONES | 0 |
| ANT-00012194 | SILLA FIJA C/CODERAS | 0 |
| ANT-00046724 | SILLA GIRATORIA C/CODERAS | 0 |
| ANT-00027303 | WORK STATION | 0 |
| ANT-00024309 | ESCRITORIO SECRETARIAL | 0 |
| ANT-00046727 | ESCRITORIO SECRETARIAL | 0 |
| ANT-00026039 | MESA MULTIUSOS | 0 |
| ANT-00026093 | ARCHIVERO 2 CAJONES C/VALORES | 0 |
| ANT-00049944 | SERVIDOR | 110864.68 |
| ANT-00027070 | TELEFONO | 0 |
| ANT-00032483 | NO BREAKE | 0 |
| ANT-00026501 | BANCO DE BATERIAS | 0 |

| | | |
|---|---|---|
| ANT-00031557 | REGULADOR | 0 |
| ANT-00045356 | NO BREAKE | 22230.99 |
| ANT-00027101 | MONITOR | 0 |
| ANT-00024236 | SILLON EJECUTIVO C/CODERAS | 0 |
| ANT-00045359 | WORK STATION | 31829.1 |
| ANT-00049407 | SACAPUNTAS MANUAL | 371.2 |
| ANT-00049410 | PROBADOR DE CABLES | 661.2 |
| ANT-00050062 | VENTILADOR DE PISO | 1149 |
| ANT-00045455 | REGULADOR | 498.8 |
| ANT-00045456 | REGULADOR | 498.8 |
| ANT-00045457 | REGULADOR | 498.8 |
| ANT-D1402069 | SILLA GIRATORIA | 0 |
| ANT-D1401797 | ARCHIVERO 3 CAJONES | 0 |
| ANT-D1402140 | SILLA GIRATORIA | 0 |
| ANT-D1600319 | MONITOR | 0 |
| ANT-D1600273 | MONITOR | 0 |
| ANT-D1600375 | C P U | 0 |
| ANT-D1402080 | MUEBLE O MESA P/COMPUTADORA | 0 |
| ANT-D1402081 | MUEBLE O MESA P/COMPUTADORA | 0 |
| ANT-00045450 | PC ALL-ONE DE ESCRITORIO | 1879.2 |
| ANT-D1402071 | MUEBLE O MESA P/COMPUTADORA | 0 |
| ANT-D1402078 | MUEBLE O MESA P/COMPUTADORA | 0 |
| ANT-00049769 | MOUSE | 0 |
| ANT-00049400 | DVD | 487.2 |
| ANT-00049398 | MONITOR | 2853.6 |
| ANT-00049404 | MEMORIA | 121.8 |
| ANT-00049405 | MEMORIA | 121.8 |
| ANT-00049406 | PC ALL-ONE DE ESCRITORIO | 1287.6 |
| 00001310 | SILLA GIRATORIA C/CODERAS | 0 |
| 00003465 | ROUTER | 0 |
| ANT-A0003888 | C P U | 0 |
| ANT-A0003886 | MONITOR | 0 |
| ANT-A0003885 | MONITOR | 0 |
| ANT-A0003889 | C P U | 0 |
| ANT-A0003891 | IMPRESORA | 0 |
| ANT-D1401927 | ARCHIVERO 3 CAJONES | 0 |
| ANT-D1402072 | MUEBLE O MESA P/COMPUTADORA | 0 |
| ANT-D1401945 | ARCHIVERO 3 CAJONES | 0 |
| ANT-D1402075 | MUEBLE O MESA P/COMPUTADORA | 0 |
| ANT-D1402088 | SILLON EJECUTIVO | 0 |
| ANT-D1402096 | GABINETE | 0 |
| ANT-D1402111 | SILLA GIRATORIA | 0 |
| ANT-D1600284 | MONITOR | 0 |
| 48881 | C P U | 0 |
| D1600584 | C P U | 0 |
| D1600603 | MONITOR | 0 |
| D000292 | SILLA SECRETARIAL C/RODAJAS | 0 |
| D000363 | TELEFONO SECRETARIAL | 0 |
| 00003767 | ROUTER | 0 |
| 00003768 | UNIDAD DE ALMACENAMIENTO DE HDD | 0 |
| 00003769 | UNIDAD DE ALMACENAMIENTO DE HDD | 0 |
| 00003770 | UNIDAD DE ALMACENAMIENTO DE HDD | 0 |
| ANT-00045360 | REGULADOR | 498 |
| ANT-A0003867 | MONITOR | 0 |
| ANT-D1600420 | C P U | 0 |
| ANT-00050194 | NO BREAKE | 3294.4 |
| ANT-00050195 | NO BREAKE | 3294.4 |
| ANT-00050196 | NO BREAKE | 3294.4 |
| ANT-00050197 | NO BREAKE | 3294.4 |
| ANT-00050198 | NO BREAKE | 3294.4 |
| ANT-00050193 | SERVIDOR | 19910.24 |
| ANT-00050474 | COMPRESOR DE AIRE | 14607.89 |
| 00024697 | C P U | 0 |
| 00024698 | C P U | 0 |
| 00024699 | C P U | 0 |
| 00024700 | C P U | 0 |
| 00024689 | MONITOR | 0 |
| 00024692 | MONITOR | 0 |
| 00024682 | MONITOR | 0 |
| 00024704 | C P U | 0 |
| 0017574 | LAP TOP | 0 |

| | | |
|---|---|---|
| A03614 | C P U | 0 |
| 00015233 | MONITOR | 0 |
| 00015235 | MONITOR | 0 |
| 00015236 | MONITOR | 0 |
| 00015239 | MONITOR | 0 |
| 00024686 | MONITOR | 0 |
| 00024688 | MONITOR | 0 |
| 00024701 | C P U | 0 |
| 00024690 | MONITOR | 0 |
| 00024694 | C P U | 0 |
| 00024695 | C P U | 0 |
| ANT-C0000748 | TELEFONO | 0 |
| ANT-C0000753 | TELEFONO | 0 |
| 00003965 | SWITCH | 0 |
| 00003966 | SWITCH | 0 |
| 00003969 | SERVIDOR | 0 |
| 00003973 | CODIFICADOR | 0 |
| 00003974 | FUENTE DE PODER | 0 |
| 00021043 | SERVIDOR | 0 |
| 00003811 | SWITCH | 0 |
| 00003814 | SERVIDOR | 0 |
| 00003815 | SERVIDOR | 0 |
| 00003816 | CODIFICADOR | 0 |
| 00003818 | MULTICONTACTO | 0 |
| 00003935 | SWITCH | 0 |
| 00003938 | H U B | 0 |
| 00003940 | SERVIDOR | 0 |
| 00003941 | SERVIDOR | 0 |
| 00003944 | MULTICONTACTO | 0 |
| 00003945 | RACK NEGRO CENTRAL DE CABLES | 0 |
| 00003946 | NO BREAKE | 0 |
| 00003948 | SWITCH | 0 |
| 00003951 | H U B | 0 |
| A-10739 | AIRE ACONDICIONADO | 0 |
| 00003860 | NO BREAKE | 0 |
| 00003861 | SWITCH | 0 |
| 00003865 | SERVIDOR | 0 |
| 00003866 | SERVIDOR | 0 |
| 00003869 | MULTICONTACTO | 0 |
| 00003870 | NO BREAKE | 0 |
| 00021032 | SWITCH | 0 |
| 00003775 | UNIDAD DE ALMACENAMIENTO DE HDD | 0 |
| 00003779 | MULTICONTACTO | 0 |
| 00003783 | UNIDAD DE ALMACENAMIENTO DE HDD | 0 |
| 00003785 | UNIDAD DE ALMACENAMIENTO DE HDD | 0 |
| 00003810 | NO BREAKE | 0 |
| 00003812 | SWITCH | 0 |
| 00003813 | H U B | 0 |
| 00003817 | FUENTE DE PODER | 0 |
| 00003819 | NO BREAKE | 0 |
| 00003820 | RACK NEGRO CENTRAL DE CABLES | 0 |
| D1700071 | MONITOR | 0 |
| 00003845 | RACK NEGRO CENTRAL DE CABLES | 0 |
| 00003859 | ACCESS POINT | 0 |
| 00003862 | SWITCH | 0 |
| 00003876 | H U B | 0 |
| 00003880 | SERVIDOR | 0 |
| 00003885 | RACK NEGRO CENTRAL DE CABLES | 0 |
| 00003918 | NO BREAKE | 0 |
| 00003919 | SWITCH | 0 |
| 00003923 | SERVIDOR | 0 |
| 00003926 | FUENTE DE PODER | 0 |
| 00003787 | MULTICONTACTO | 0 |
| 00003791 | MONITOR | 0 |
| 00003780 | SERVIDOR | 0 |
| 00003781 | SERVIDOR | 0 |
| 00003782 | SERVIDOR | 0 |
| 00003784 | UNIDAD DE ALMACENAMIENTO DE HDD | 0 |
| 00003786 | UNIDAD DE ALMACENAMIENTO DE HDD | 0 |
| 00003788 | MULTICONTACTO | 0 |
| 00021044 | SERVIDOR | 0 |

| | | |
|---|---|---|
| 00003851 | SERVIDOR | 0 |
| 00003852 | SERVIDOR | 0 |
| 00003854 | CODIFICADOR | 0 |
| 00003855 | FUENTE DE PODER | 0 |
| 00003858 | RACK NEGRO CENTRAL DE CABLES | 0 |
| 00003894 | CODIFICADOR | 0 |
| 00003954 | SERVIDOR | 0 |
| 00003956 | SERVIDOR | 0 |
| 00003959 | CODIFICADOR | 0 |
| 00003962 | RACK NEGRO CENTRAL DE CABLES | 0 |
| ANT-D1502058 | PANTALLA | 0 |
| 00007440 | DESTONILLADOR ELECTRICO | 0 |
| 00007422 | CAÑON DE PROYECCIONES | 0 |
| 00003796 | ROUTER | 0 |
| 00003797 | SWITCH | 0 |
| 00003801 | SERVIDOR | 0 |
| 00003806 | MULTICONTACTO | 0 |
| 00021040 | BOCINA | 0 |
| 00021042 | SERVIDOR | 0 |
| ANT-C0000752 | TELEFONO | 0 |
| ANT-D1401863 | MESA DE CENTRO | 0 |
| ANT-D1401922 | ARCHIVERO 3 CAJONES | 0 |
| ANT-D1401890 | MESA MULTIUSOS | 0 |
| 00021047 | SERVIDOR | 0 |
| 00021057 | SILLA FIJA S/CODERAS | 0 |
| 00003929 | RACK NEGRO CENTRAL DE CABLES | 0 |
| 49779 | SWICH CINCO PUERTOS | 0 |
| 00003933 | NO BREAKE | 0 |
| 00003934 | SWITCH | 0 |
| 00007421 | CAÑON DE PROYECCIONES | 0 |
| 00003857 | NO BREAKE | 0 |
| 00003942 | CODIFICADOR | 0 |
| 00003943 | MULTICONTACTO | 0 |
| 00003947 | SWITCH | 0 |
| 00003949 | SWITCH | 0 |
| 00003950 | H U B | 0 |
| 00003963 | NO BREAKE | 0 |
| 00003964 | SWITCH | 0 |
| 00003967 | H U B | 0 |
| 00003968 | H U B | 0 |
| 00003970 | SERVIDOR | 0 |
| 00003971 | SERVIDOR | 0 |
| 00003972 | SERVIDOR | 0 |
| 00003975 | MULTICONTACTO | 0 |
| 00003976 | MULTICONTACTO | 0 |
| 00003977 | RACK NEGRO CENTRAL DE CABLES | 0 |
| 00003978 | RACK NEGRO CENTRAL DE CABLES | 0 |
| 00003979 | NO BREAKE | 0 |
| 00003980 | SWITCH | 0 |
| 00003981 | SWITCH | 0 |
| 00003982 | SWITCH | 0 |
| 00003983 | H U B | 0 |
| 00003984 | FUENTE DE PODER | 0 |
| 00003985 | SERVIDOR | 0 |
| 00003986 | FUENTE DE PODER | 0 |
| 00003987 | CODIFICADOR | 0 |
| 00003988 | MULTICONTACTO | 0 |
| 00003989 | RACK NEGRO CENTRAL DE CABLES | 0 |
| 00003990 | RACK NEGRO CENTRAL DE CABLES | 0 |
| 00003789 | NO BREAKE | 0 |
| 00003790 | MULTICONTACTO | 0 |
| 00003792 | ROUTER | 0 |
| 00003793 | ROUTER | 0 |
| 00003794 | MULTICONTACTO | 0 |
| 00003795 | ROUTER | 0 |
| 00003798 | SWITCH | 0 |
| 00003799 | H U B | 0 |
| 00003800 | H U B | 0 |
| 00003802 | SERVIDOR | 0 |
| 00003803 | SERVIDOR | 0 |
| 00003804 | SERVIDOR | 0 |

| | | |
|---|---|---|
| 00003805 | NO BREAKE | 0 |
| 00021054 | SWITCH | 0 |
| 00003846 | NO BREAKE | 0 |
| 00003847 | SWITCH | 0 |
| 00003871 | RACK NEGRO CENTRAL DE CABLES | 0 |
| 00003892 | SERVIDOR | 0 |
| 00003928 | NO BREAKE | 0 |
| 00003931 | H U B | 0 |
| 00003952 | SERVIDOR | 0 |
| 00003953 | SERVIDOR | 0 |
| 00003955 | SERVIDOR | 0 |
| 00003957 | SERVIDOR | 0 |
| 00003958 | FUENTE DE PODER | 0 |
| 00003960 | MULTICONTACTO | 0 |
| 00003961 | MULTICONTACTO | 0 |
| 00004318 | CAUTIN | 0 |
| 00013124 | MONITOR | 0 |
| 00014313 | MONITOR | 0 |
| 00014337 | DISCO DURO | 0 |
| 00024681 | MONITOR | 0 |
| 00024684 | MONITOR | 0 |
| 00024685 | MONITOR | 0 |
| 00024696 | C P U | 0 |
| 00024702 | C P U | 0 |
| 00024687 | MONITOR | 0 |
| 00007414 | DISCO DURO | 0 |
| 00007416 | DISCO DURO | 0 |
| 00007423 | CAÑON DE PROYECCIONES | 0 |
| 00007432 | DISCO DURO | 0 |
| 00007433 | DISCO DURO | 0 |
| 00007435 | DISCO DURO | 0 |
| 00007439 | TALADRO | 0 |
| 00024693 | C P U | 0 |
| 00007430 | DISCO DURO | 0 |
| 00024691 | MONITOR | 0 |
| 00009417 | VIDEO CAMARA | 0 |
| 00009419 | VIDEO CAMARA | 0 |
| 00009861 | C P U | 0 |
| 00009418 | VIDEO CAMARA | 0 |
| 00015238 | MONITOR | 0 |
| 00015240 | MONITOR | 0 |
| D1600605 | MONITOR | 0 |
| 00003745 | ACCESS POINT | 0 |
| 00003746 | RACK NEGRO CENTRAL DE CABLES | 0 |
| 00003748 | RACK NEGRO CENTRAL DE CABLES | 0 |
| 00003749 | RACK NEGRO CENTRAL DE CABLES | 0 |
| 00003751 | RACK NEGRO CENTRAL DE CABLES | 0 |
| 00003753 | RACK NEGRO CENTRAL DE CABLES | 0 |
| 00003754 | RACK NEGRO CENTRAL DE CABLES | 0 |
| 00003755 | UNIDAD DE ALMACENAMIENTO DE HDD | 0 |
| 00003756 | UNIDAD DE ALMACENAMIENTO DE HDD | 0 |
| 00003758 | UNIDAD DE ALMACENAMIENTO DE HDD | 0 |
| 00003762 | UNIDAD DE ALMACENAMIENTO DE HDD | 0 |
| 00003763 | NO BREAKE | 0 |
| D1600486 | C P U | 0 |
| 00021034 | NO BREAKE | 0 |
| 00021038 | ROUTER | 0 |
| 00021046 | SERVIDOR | 0 |
| 00021051 | SERVIDOR | 0 |
| 00021052 | SERVIDOR | 0 |
| 00003839 | SERVIDOR | 0 |
| 00003841 | CODIFICADOR | 0 |
| 00003842 | FUENTE DE PODER | 0 |
| 00003874 | SWITCH | 0 |
| 00003875 | SWITCH | 0 |
| 00003879 | SERVIDOR | 0 |
| 00003883 | MULTICONTACTO | 0 |
| 00003884 | NO BREAKE | 0 |
| 00003886 | NO BREAKE | 0 |
| 00003887 | SWITCH | 0 |
| 00003888 | SWITCH | 0 |

| | | |
|---|---|---|
| 00003891 | SERVIDOR | 0 |
| 00003774 | UNIDAD DE ALMACENAMIENTO DE HDD | 0 |
| 00003776 | MULTICONTACTO | 0 |
| D1600538 | C P U | 0 |
| 00003742 | AIRE ACONDICIONADO | 0 |
| 00003863 | H U B | 0 |
| 00003864 | H U B | 0 |
| 00003867 | CODIFICADOR | 0 |
| 00003868 | FUENTE DE PODER | 0 |
| 00003889 | H U B | 0 |
| 00003890 | H U B | 0 |
| 00003893 | SERVIDOR | 0 |
| 00003899 | PINTARRON | 0 |
| 00003920 | SWITCH | 0 |
| 00003921 | SWITCH | 0 |
| 00003922 | SERVIDOR | 0 |
| 00003924 | SERVIDOR | 0 |
| 00003925 | CODIFICADOR | 0 |
| 00003927 | MULTICONTACTO | 0 |
| 00003936 | SWITCH | 0 |
| 00003937 | H U B | 0 |
| 00003939 | SERVIDOR | 0 |
| 00003771 | UNIDAD DE ALMACENAMIENTO DE HDD | 0 |
| 00003772 | UNIDAD DE ALMACENAMIENTO DE HDD | 0 |
| 00003773 | UNIDAD DE ALMACENAMIENTO DE HDD | 0 |
| D000270 | SILLA SECRETARIAL C/RODAJAS | 0 |
| 00003743 | AIRE ACONDICIONADO | 0 |
| 00003744 | AIRE ACONDICIONADO | 0 |
| 00003747 | RACK NEGRO CENTRAL DE CABLES | 0 |
| 00003750 | RACK NEGRO CENTRAL DE CABLES | 0 |
| ANT-D1502131 | ROUTER | 0 |
| 00003833 | NO BREAKE | 0 |
| 00003834 | SWITCH | 0 |
| 00003835 | SWITCH | 0 |
| 00003836 | H U B | 0 |
| 00003837 | H U B | 0 |
| 00003838 | SERVIDOR | 0 |
| 00003840 | SERVIDOR | 0 |
| 00003843 | MULTICONTACTO | 0 |
| 00003844 | NO BREAKE | 0 |
| 00003764 | MULTICONTACTO | 0 |
| 00003765 | MULTICONTACTO | 0 |
| ANT-D1502130 | UNIDAD DE ALMACENAMIENTO DE HDD | 0 |
| ANT-D1502129 | UNIDAD DE ALMACENAMIENTO DE HDD | 0 |
| ANT-C0000750 | TELEFONO | 0 |
| ANT-00049399 | RUTEADOR | 0 |
| 00003778 | NO BREAKE | 0 |
| 00021039 | BOCINA | 0 |
| 00021041 | SERVIDOR | 0 |
| 00003808 | SWITCH | 0 |
| ANT-00048728 | SILLA GIRATORIA | 0 |
| 00003848 | SERVIDOR | 0 |
| 00003849 | H U B | 0 |
| 00003850 | H U B | 0 |
| 00003853 | SERVIDOR | 0 |
| 00003856 | MULTICONTACTO | 0 |
| 00003872 | NO BREAKE | 0 |
| 00003873 | SWITCH | 0 |
| 00003877 | H U B | 0 |
| 00003878 | SERVIDOR | 0 |
| 00003881 | CODIFICADOR | 0 |
| 00003895 | FUENTE DE PODER | 0 |
| 00003896 | MULTICONTACTO | 0 |
| 00003897 | NO BREAKE | 0 |
| 00003898 | RACK NEGRO CENTRAL DE CABLES | 0 |
| 00003777 | MULTICONTACTO | 0 |
| 00021045 | SERVIDOR | 0 |
| 00021055 | SWITCH | 0 |
| 00007419 | COMPRESOR DE AIRE | 0 |
| 00007441 | DESTONILLADOR ELECTRICO | 0 |
| 00003752 | RACK NEGRO CENTRAL DE CABLES | 0 |

| | | |
|---|---|---|
| 00003757 | UNIDAD DE ALMACENAMIENTO DE HDD | 0 |
| 00003759 | UNIDAD DE ALMACENAMIENTO DE HDD | 0 |
| 00003760 | UNIDAD DE ALMACENAMIENTO DE HDD | 0 |
| 00003761 | UNIDAD DE ALMACENAMIENTO DE HDD | 0 |
| 00003807 | MULTICONTACTO | 0 |
| ANT-00048335 | REGULADOR | 0 |
| 00016996 | TUNEL PARA SANITIZAR | 0 |
| 00015378 | MINIPRINTER DE INTERFASE | 0 |
| 00050478 | MINIPRINTER DE INTERFASE | 0 |
| 00015377 | MINIPRINTER DE INTERFASE | 0 |
| A-03433 | ARCHIVERO 4 CAJONES | 0 |
| 00015375 | RELOJ CHECADOR | 0 |
| 00014919 | SILLA DE VISITA | 0 |
| ANT-C0000724 | TELEFONO | 0 |
| ANT-C0000723 | TELEFONO | 0 |
| ANT-C0000722 | TELEFONO | 0 |
| ANT-D1401920 | ARCHIVERO 3 CAJONES | 0 |
| ANT-D1401913 | ARCHIVERO 3 CAJONES | 0 |
| ANT-D1401923 | ARCHIVERO 3 CAJONES | 0 |
| ANT-D1401956 | ARCHIVERO 3 CAJONES | 0 |
| ANT-D1401946 | ARCHIVERO 3 CAJONES | 0 |
| ANT-00049686 | IMPRESORA | 5972.84 |
| ANT-A0003376 | SILLA SECRETARIAL GIRATORIA | 0 |
| ANT-A0003365 | SILLA DE VISITA | 0 |
| ANT-A0003412 | ARCHIVERO 3 CAJONES | 0 |
| ANT-A0003410 | SILLA SECRETARIAL GIRATORIA | 0 |
| ANT-A0003408 | MONITOR | 0 |
| ANT-A0003407 | C P U | 0 |
| ANT-A0003405 | SILLA DE VISITA | 0 |
| ANT-A0003404 | SILLON SEMI-EJECUTIVO C/CODERAS | 0 |
| ANT-A0003403 | ESCRITORIO RECTANGULAR | 0 |
| ANT-A0004105 | CORTINA CON RODILLO MANUAL | 0 |
| ANT-A0004104 | CORTINA CON RODILLO MANUAL | 0 |
| ANT-A0004103 | CORTINA CON RODILLO MANUAL | 0 |
| ANT-A0004102 | CORTINA CON RODILLO MANUAL | 0 |
| ANT-A0004101 | CORTINA CON RODILLO MANUAL | 0 |
| ANT-A0004100 | CORTINA CON RODILLO MANUAL | 0 |
| ANT-A0004099 | CORTINA CON RODILLO MANUAL | 0 |
| ANT-A0004098 | CORTINA CON RODILLO MANUAL | 0 |
| ANT-A0004097 | CORTINA CON RODILLO MANUAL | 0 |
| ANT-A0004096 | CORTINA CON RODILLO MANUAL | 0 |
| ANT-A0004095 | CORTINA CON RODILLO MANUAL | 0 |
| ANT-A0004094 | CORTINA CON RODILLO MANUAL | 0 |
| ANT-A0004093 | CORTINA CON RODILLO MANUAL | 0 |
| ANT-A0003440 | MONITOR C/BOCINAS | 0 |
| ANT-A0003439 | C P U | 0 |
| ANT-A0003438 | SILLA SECRETARIAL GIRATORIA | 0 |
| ANT-A0003437 | ESCRITORIO RECTANGULAR | 0 |
| ANT-A0003436 | MONITOR C/BOCINAS | 0 |
| ANT-A0003435 | C P U | 0 |
| ANT-A0003434 | SILLA SECRETARIAL GIRATORIA | 0 |
| ANT-A0003433 | ESCRITORIO RECTANGULAR | 0 |
| ANT-A0003398 | MONITOR C/BOCINAS | 0 |
| ANT-A0003397 | C P U | 0 |
| ANT-A0003396 | SILLA DE VISITA | 0 |
| ANT-A0003395 | SILLA DE VISITA | 0 |
| ANT-A0003393 | SILLON EJECUTIVO C/CODERAS | 0 |
| ANT-A0003394 | ESCRITORIO C/LATERAL | 0 |
| ANT-A0003402 | ARCHIVERO 3 CAJONES | 0 |
| ANT-A0003401 | ARCHIVERO 3 CAJONES | 0 |
| ANT-A0003400 | SILLA SECRETARIAL GIRATORIA | 0 |
| ANT-A0003399 | ESCRITORIO RECTANGULAR | 0 |
| ANT-A0003421 | MESA DE TRABAJO | 0 |
| ANT-A0003420 | MESA DE TRABAJO | 0 |
| ANT-A0003419 | MESA DE TRABAJO | 0 |
| ANT-A0003418 | SILLA SECRETARIAL GIRATORIA | 0 |
| ANT-A0003417 | SILLA SECRETARIAL GIRATORIA | 0 |
| ANT-A0003416 | SILLA SECRETARIAL GIRATORIA | 0 |
| ANT-A0003415 | SILLA SECRETARIAL GIRATORIA | 0 |
| ANT-A0003414 | SILLA SECRETARIAL GIRATORIA | 0 |
| ANT-A0003413 | SILLA SECRETARIAL GIRATORIA | 0 |

| | | |
|---|---|---|
| ANT-A0003392 | MONITOR C/BOCINAS | 0 |
| ANT-A0003391 | C P U | 0 |
| ANT-A0003390 | MONITOR C/BOCINAS | 0 |
| ANT-A0003389 | C P U | 0 |
| ANT-A0003388 | MONITOR C/BOCINAS | 0 |
| ANT-A0003387 | C P U | 0 |
| ANT-A0003386 | MONITOR C/BOCINAS | 0 |
| ANT-A0003385 | C P U | 0 |
| ANT-A0003384 | MONITOR C/BOCINAS | 0 |
| ANT-A0003383 | C P U | 0 |
| ANT-A0003544 | SILLA SECRETARIAL GIRATORIA | 0 |
| ANT-A0003382 | SILLA SECRETARIAL GIRATORIA | 0 |
| ANT-A0003381 | SILLA SECRETARIAL GIRATORIA | 0 |
| ANT-A0003380 | SILLA SECRETARIAL GIRATORIA | 0 |
| ANT-A0003379 | SILLA SECRETARIAL GIRATORIA | 0 |
| ANT-A0003378 | SILLA SECRETARIAL GIRATORIA | 0 |
| ANT-A0003377 | SILLA PERIQUERA PARA MOSTRADOR | 0 |
| ANT-A0003364 | SILLA DE VISITA | 0 |
| ANT-A0003363 | SILLA DE VISITA | 0 |
| ANT-A0003362 | SILLA DE VISITA | 0 |
| ANT-A0003361 | SILLA DE VISITA | 0 |
| ANT-A0003360 | SILLA DE VISITA | 0 |
| ANT-A0003359 | SILLA DE VISITA | 0 |
| ANT-A0003358 | SILLA DE VISITA | 0 |
| ANT-A0003357 | SILLA DE VISITA | 0 |
| ANT-A0003356 | SILLA DE VISITA | 0 |
| ANT-A0003355 | SILLA DE VISITA | 0 |
| ANT-A0003354 | SILLA DE VISITA | 0 |
| ANT-A0003353 | SILLA DE VISITA | 0 |
| ANT-A0003352 | SILLA DE VISITA | 0 |
| ANT-A0003351 | SILLA DE VISITA | 0 |
| ANT-A0003350 | SILLA DE VISITA | 0 |
| ANT-A0003349 | SILLA DE VISITA | 0 |
| ANT-A0003348 | SILLA DE VISITA | 0 |
| ANT-A0003347 | SILLA DE VISITA | 0 |
| ANT-A0003346 | SILLA DE VISITA | 0 |
| ANT-A0003432 | ARCHIVERO 4 CAJONES | 0 |
| ANT-A0003431 | ARCHIVERO 4 CAJONES | 0 |
| ANT-A0003429 | SILLA DE VISITA | 0 |
| ANT-A0003428 | SILLA DE VISITA | 0 |
| ANT-A0003427 | SILLA DE VISITA | 0 |
| ANT-A0003426 | SILLA DE VISITA | 0 |
| ANT-A0003425 | MESA REDONDA | 0 |
| ANT-A0003424 | LIBRERO 4/ENTREPAÑOS | 0 |
| ANT-A0003423 | LIBRERO 4/ENTREPAÑOS | 0 |
| ANT-A0003422 | LIBRERO 4/ENTREPAÑOS | 0 |
| ANT-00040527 | NO BREAKE | 0 |
| ANT-00015921 | NO BREAKE | 0 |
| ANT-00033578 | DIABLO P/CARGA | 0 |
| ANT-A0003375 | SILLA SECRETARIAL GIRATORIA | 0 |
| ANT-A0003374 | SILLA SECRETARIAL GIRATORIA | 0 |
| ANT-A0003373 | SILLA SECRETARIAL GIRATORIA | 0 |
| ANT-A0003371 | SILLA SECRETARIAL GIRATORIA | 0 |
| ANT-A0003370 | SILLA SECRETARIAL GIRATORIA | 0 |
| ANT-A0003369 | SILLA SECRETARIAL GIRATORIA | 0 |
| ANT-A0003368 | SILLA SECRETARIAL GIRATORIA | 0 |
| ANT-A0003367 | SILLA SECRETARIAL GIRATORIA | 0 |
| ANT-A0003366 | SILLA SECRETARIAL GIRATORIA | 0 |
| ANT-00034398 | REGULADOR | 0 |
| ANT-00034388 | C P U | 0 |
| ANT-00037677 | VENTILADOR DE PEDESTAL | 0 |
| ANT-00037300 | IMPRESORA MATRIZ | 0 |
| ANT-00041025 | MONITOR | 0 |
| ANT-00041022 | C P U | 0 |
| ANT-00042985 | RELOJ CHECADOR | 15818.92 |
| ANT-00042970 | IMPRESORA LASER | 1719.25 |
| ANT-00040216 | MONITOR PANTALLA PLANA | 0 |
| ANT-00040215 | MONITOR PANTALLA PLANA | 0 |
| ANT-00041031 | MINIPRINTER DE INTERFASE | 0 |
| ANT-00041032 | MINIPRINTER DE INTERFASE | 0 |
| ANT-00029855 | IMPRESORA MATRIZ | 0 |

| | | |
|---|---|---|
| ANT-00044306 | MONITOR | 0 |
| ANT-00044305 | C P U | 0 |
| ANT-C0000328 | MONITOR | 0 |
| ANT-00048338 | MINIPRINTER DE INTERFASE | 0 |
| ANT-00038228 | MINIPRINTER DE INTERFASE | 0 |
| ANT-00038270 | RELOJ CHECADOR | 0 |
| ANT-00048337 | RELOJ CHECADOR | 0 |
| ANT-00050096 | RELOJ CHECADOR | 25694 |
| ANT-00044302 | C P U | 0 |
| ANT-00044301 | MONITOR | 0 |
| ANT-00039491 | PERCHERO | 0 |
| ANT-00041026 | MONITOR | 0 |
| ANT-00041033 | MINIPRINTER DE INTERFASE | 0 |
| ANT-00046161 | C P U | 0 |
| ANT-00046160 | C P U | 0 |
| ANT-00043001 | RELOJ CHECADOR | 16804.92 |
| ANT-00040528 | ASTA Y BANDERA | 0 |
| ANT-00039060 | POSTES DE UNIFILA | 0 |
| ANT-00039059 | POSTES DE UNIFILA | 0 |
| ANT-00044542 | POSTES DE UNIFILA | 0 |
| ANT-00048336 | POSTES DE UNIFILA | 0 |
| ANT-00044541 | POSTES DE UNIFILA | 0 |
| ANT-00030236 | REGULADOR | 0 |
| ANT-00037162 | SACAPUNTAS ELECTRICO | 0 |
| ANT-00040635 | SILLA FIJA | 0 |
| ANT-00049904 | IMPRESORA | 5972.84 |
| ANT-00026274 | ESCRITORIO SECRETARIAL | 0 |
| ANT-00024779 | REGULADOR | 0 |
| ANT-00024770 | REGULADOR | 0 |
| ANT-00024756 | REGULADOR | 0 |
| ANT-00022586 | MUEBLE O MESA P/COMPUTADORA | 0 |
| ANT-00024785 | C P U | 0 |
| ANT-R0200095 | ARCHIVERO 4 CAJONES | 0 |
| ANT-00042846 | SWITCH | 2657 |
| ANT-00024516 | SILLA FIJA | 0 |
| ANT-00041020 | TEST T.O.V.A | 0 |
| ANT-C0000054 | ENFRIADOR Y CALENTADOR DE AGUA | 0 |
| ANT-00040233 | MONITOR | 0 |
| ANT-00039008 | PORTAFOLIO ESCALA WACHSLER | 0 |
| ANT-00040126 | VENTILADOR DE PEDESTAL | 0 |
| ANT-00004669 | SILLA FIJA C/CODERAS | 0 |
| ANT-R0200106 | ARCHIVERO 3 CAJONES | 0 |
| ANT-R0200107 | ESCRITORIO SEMI-EJECUTIVO | 0 |
| ANT-00004470 | MUEBLE O MESA P/COMPUTADORA | 0 |
| ANT-00035307 | MESA P/MAQUINA DE ESCRIBIR | 0 |
| ANT-00004474 | ESCRITORIO SECRETARIAL | 0 |
| ANT-00004461 | ARCHIVERO 4 CAJONES | 0 |
| ANT-00004369 | ARCHIVERO 4 CAJONES | 0 |
| ANT-00004472 | MESA P/MAQUINA DE ESCRIBIR | 0 |
| ANT-00004213 | SILLA FIJA | 0 |
| ANT-00004760 | SILLA FIJA C/CODERAS | 0 |
| ANT-00004719 | SILLA FIJA C/CODERAS | 0 |
| ANT-00028738 | CALCULADORA | 0 |
| ANT-00028533 | REGULADOR | 0 |
| ANT-00032812 | SILLA FIJA | 0 |
| ANT-00032811 | SILLA GIRATORIA | 0 |
| ANT-R0200097 | ARCHIVERO 4 CAJONES | 0 |
| ANT-R0200094 | ARCHIVERO 4 CAJONES | 0 |
| ANT-00024765 | MUEBLE O MESA P/COMPUTADORA | 0 |
| ANT-00024761 | MUEBLE O MESA P/COMPUTADORA | 0 |
| ANT-00024755 | MUEBLE O MESA P/COMPUTADORA | 0 |
| ANT-00036018 | PORTAFOLIO ESCALA WACHSLER | 0 |
| ANT-00041270 | SILLA FIJA | 0 |
| ANT-00036019 | PORTAFOLIO ESCALA WACHSLER | 0 |
| ANT-00028532 | REGULADOR | 0 |
| ANT-00040634 | EXTINGUIDOR | 0 |
| 00017832 | MAQUINA TERMONEBULIZADORA | 0 |
| 00017446 | AUTOMOVIL | 0 |
| 00017006 | MONITOR | 0 |
| 00048868 | SONDA LIMPIADORA DESAGUES | 0 |
| ANT D235 | SILLA SECRETARIAL C/RODAJAS | 0 |

| | | |
|---|---|---|
| 00017831 | MAQUINA TERMONEBULIZADORA | 0 |
| 00017830 | MAQUINA TERMONEBULIZADORA | 0 |
| 00017647 | AUTOMOVIL | 0 |
| 00017829 | MAQUINA TERMONEBULIZADORA | 0 |
| ANT-A0003869 | MONITOR | 0 |
| ANT-A0003865 | IMPRESORA | 0 |
| ANT-D1600378 | C P U | 0 |
| ANT-A0003879 | C P U | 0 |
| ANT-D1400468 | ARCHIVERO 4 CAJONES | 0 |
| ANT-00047170 | ESCRITORIO EJECUTIVO | 0 |
| ANT-00031108 | SILLON 3 ASIENTOS | 0 |
| ANT-00025170 | MUEBLE O MESA P/COMPUTADORA | 0 |
| ANT-00034208 | TELEFONO | 0 |
| ANT-00047169 | SUMADORA | 0 |
| ANT-00047182 | SILLA FIJA | 0 |
| ANT-00044745 | VENTILADOR DE PEDESTAL | 0 |
| ANT-00040853 | REGULADOR | 0 |
| ANT-00026818 | SILLA GIRATORIA | 0 |
| ANT-00042731 | REGULADOR | 133.4 |
| ANT-D1401758 | MUEBLE O MESA P/COMPUTADORA | 0 |
| ANT-00036441 | PUNTAS DE TALADRO | 0 |
| ANT-00036449 | ESCALERA DE TIJERA ALUMINIO | 0 |
| ANT-D0000411 | C P U | 0 |
| ANT-D0000413 | MONITOR | 0 |
| ANT-00038820 | CAJA DE HERRAMIENTA | 0 |
| ANT-00039810 | REGULADOR | 0 |
| ANT-00049871 | ENGRAPADORA USO RUDO | 742.4 |
| ANT-00049870 | SUMADORA | 1218 |
| ANT-00040807 | AUTOMOVIL | 102000 |
| ANT-00023153 | ESCRITORIO EJECUTIVO | 0 |
| ANT-00027588 | EXTINGUIDOR | 0 |
| ANT-00042577 | AUTOMOVIL | 209900 |
| ANT-00042571 | AUTOMOVIL | 11700 |
| ANT-00042589 | AUTOMOVIL | 88000 |
| ANT-00042580 | AUTOMOVIL | 120400 |
| ANT-00042574 | AUTOMOVIL | 120400 |
| ANT-00042587 | AUTOMOVIL | 111950 |
| ANT-00036443 | CAUTIN | 0 |
| ANT-00035293 | EXTINGUIDOR | 0 |
| ANT-R0200069 | ESCRITORIO SECRETARIAL | 0 |
| ANT-00025320 | ESCALERA | 0 |
| ANT-00024503 | ESCRITORIO SECRETARIAL | 0 |
| ANT-00035292 | EXTINGUIDOR | 0 |
| ANT-00032778 | EXTINGUIDOR | 0 |
| ANT-00027071 | TELEFONO | 0 |
| ANT-00036453 | SACAPUNTAS ELECTRICO | 0 |
| ANT-00040640 | GABINETE | 0 |
| ANT-00047173 | MAQUINA DE ESCRIBIR ELECTRICA | 0 |
| ANT-00030178 | EXTINGUIDOR | 0 |
| ANT-00026725 | MESA P/MAQUINA DE ESCRIBIR | 0 |
| ANT-00031177 | ARCHIVERO 4 CAJONES | 0 |
| ANT-00031166 | TELEFONO | 0 |
| ANT-00032671 | ASTA Y BANDERA | 0 |
| ANT-00020511 | SILLA GIRATORIA | 0 |
| ANT-00047175 | MUEBLE O MESA P/COMPUTADORA | 0 |
| ANT-00047193 | MUEBLE O MESA P/COMPUTADORA | 0 |
| ANT-00047172 | ESCRITORIO SECRETARIAL | 0 |
| ANT-00028828 | SILLA GIRATORIA | 0 |
| ANT-00024915 | BOCINAS | 0 |
| ANT-00024724 | FRIGOBAR | 0 |
| ANT-00023290 | ARCHIVERO 4 CAJONES | 0 |
| ANT-00047192 | IMPRESORA LASER | 0 |
| ANT-00027058 | TELEFONO | 0 |
| ANT-00025739 | SILLON EJECUTIVO | 0 |
| 00003240 | SILLA | 0 |
| ANT-00035733 | ANAQUEL O ESTANTE | 0 |
| ANT-00043686 | ANAQUEL O ESTANTE | 0 |
| ANT-00037472 | ANAQUEL O ESTANTE | 0 |
| ANT-00039216 | ANAQUEL O ESTANTE | 0 |
| ANT-00035744 | ANAQUEL O ESTANTE | 0 |
| ANT-00038537 | ANAQUEL O ESTANTE | 0 |

| | | |
|---|---|---|
| 00003655 | TRASPALETA O PATIN HIDRAUILICO | 0 |
| 00003917 | RADIO MOVIL | 0 |
| 00003916 | RADIO MOVIL | 0 |
| 00003915 | RADIO MOVIL | 0 |
| ANT-C0000734 | TELEFONO | 0 |
| 00003733 | ZAPAPICO | 0 |
| 00003732 | PALA | 0 |
| 00003731 | PALA | 0 |
| 00003730 | CARRETILLA | 0 |
| 00002393 | SILLA GIRATORIA C/CODERAS | 0 |
| 00048843 | SACAPUNTAS ELECTRICO | 0 |
| ANT-00035674 | ANAQUEL O ESTANTE | 0 |
| ANT-00035315 | ANAQUEL O ESTANTE | 0 |
| ANT-00037413 | ANAQUEL O ESTANTE | 0 |
| ANT-00037452 | ANAQUEL O ESTANTE | 0 |
| ANT-00037495 | ANAQUEL O ESTANTE | 0 |
| ANT-00037497 | ANAQUEL O ESTANTE | 0 |
| ANT-00038502 | ANAQUEL O ESTANTE | 0 |
| ANT-00039234 | ANAQUEL O ESTANTE | 0 |
| ANT-00037376 | ANAQUEL O ESTANTE | 0 |
| ANT-00039213 | ANAQUEL O ESTANTE | 0 |
| ANT-00038501 | ANAQUEL O ESTANTE | 0 |
| ANT-00035734 | ANAQUEL O ESTANTE | 0 |
| ANT-00037439 | ANAQUEL O ESTANTE | 0 |
| ANT-00037475 | ANAQUEL O ESTANTE | 0 |
| ANT-00037448 | ANAQUEL O ESTANTE | 0 |
| 00003729 | CARRETILLA | 0 |
| 00003728 | CARRETILLA | 0 |
| 00003727 | CARRETILLA | 0 |
| 00003726 | CARRETILLA | 0 |
| 00048856 | SILLA FIJA C/CODERAS | 0 |
| ANT-00039221 | ANAQUEL O ESTANTE | 0 |
| ANT-00037493 | ANAQUEL O ESTANTE | 0 |
| ANT-00037483 | ANAQUEL O ESTANTE | 0 |
| ANT-00043661 | ANAQUEL O ESTANTE | 0 |
| 00003654 | CORTADORA DE METALES 14 | 0 |
| 00014331 | NIVELETA MEDIANA | 0 |
| ANT-00050452 | ESMERIL | 2718.58 |
| ANT-00050451 | PAQUETE P/COMPRESOR | 2063.78 |
| ANT-00050450 | PULIDORA LIJADORA | 3896.63 |
| ANT-00050449 | HIDROLAVADORA PORTATIL | 4472.5 |
| ANT-D1400503 | ARCHIVERO 3 CAJONES | 0 |
| ANT-D1400502 | ARCHIVERO 3 CAJONES | 0 |
| ANT-00037429 | ANAQUEL O ESTANTE | 0 |
| ANT-00037440 | ANAQUEL O ESTANTE | 0 |
| ANT-00035735 | ANAQUEL O ESTANTE | 0 |
| ANT-00037450 | ANAQUEL O ESTANTE | 0 |
| ANT-00043682 | ANAQUEL O ESTANTE | 0 |
| ANT-00037438 | ANAQUEL O ESTANTE | 0 |
| ANT-00037405 | ANAQUEL O ESTANTE | 0 |
| ANT-00044321 | ANAQUEL O ESTANTE | 0 |
| ANT-00037379 | ANAQUEL O ESTANTE | 0 |
| ANT-C0000735 | TELEFONO | 0 |
| ANT-00037414 | ANAQUEL O ESTANTE | 0 |
| ANT-00037492 | ANAQUEL O ESTANTE | 0 |
| ANT-00033213 | ANAQUEL O ESTANTE | 0 |
| ANT-00038507 | ANAQUEL O ESTANTE | 0 |
| ANT-00038509 | ANAQUEL O ESTANTE | 0 |
| ANT-00037478 | ANAQUEL O ESTANTE | 0 |
| ANT-00039236 | ANAQUEL O ESTANTE | 0 |
| 00003734 | ZAPAPICO | 0 |
| 00048842 | DIABLO P/CARGA | 0 |
| 00048851 | ANAQUEL O ESTANTE | 0 |
| 00048841 | SILLA FIJA C/CODERAS | 0 |
| 00003241 | SILLA | 0 |
| ANT-00045528 | EXTINGUIDOR | 669.32 |
| ANT-00045527 | EXTINGUIDOR | 669.11 |
| ANT-00045525 | EXTINGUIDOR | 669.32 |
| ANT-00045524 | EXTINGUIDOR | 669.32 |
| ANT-00045523 | EXTINGUIDOR | 669.32 |
| ANT-00045522 | EXTINGUIDOR | 669.32 |

| | | |
|---|---|---|
| ANT-00045521 | EXTINGUIDOR | 669.32 |
| ANT-00045520 | EXTINGUIDOR | 669.32 |
| ANT-00045519 | EXTINGUIDOR | 669.32 |
| ANT-00045518 | EXTINGUIDOR | 669.32 |
| ANT-00045517 | EXTINGUIDOR | 669.32 |
| ANT-00045516 | EXTINGUIDOR | 669.32 |
| ANT-00045515 | EXTINGUIDOR | 669.32 |
| ANT-00045514 | EXTINGUIDOR | 669.32 |
| ANT-00045513 | EXTINGUIDOR | 669.32 |
| ANT-00045512 | EXTINGUIDOR | 669.32 |
| ANT-D1401511 | SILLA FIJA C/CODERAS | 0 |
| ANT-D1401507 | LOCKER | 0 |
| ANT-D1401494 | LOCKER | 0 |
| ANT-D1401491 | LOCKER | 0 |
| ANT-D1401492 | LOCKER | 0 |
| ANT-D1401516 | SILLA FIJA C/CODERAS | 0 |
| ANT-D1401513 | SILLA FIJA C/CODERAS | 0 |
| ANT-D1401509 | SILLA FIJA C/CODERAS | 0 |
| ANT-D1401510 | SILLA FIJA C/CODERAS | 0 |
| ANT-D1401514 | SILLA FIJA C/CODERAS | 0 |
| ANT-D1401508 | SILLA FIJA C/CODERAS | 0 |
| ANT-D1401512 | SILLA FIJA C/CODERAS | 0 |
| ANT-D1401502 | SILLA GIRATORIA | 0 |
| ANT-R0002122 | SILLON EJECUTIVO | 0 |
| ANT-D1401517 | SILLA FIJA C/CODERAS | 0 |
| ANT-00045526 | EXTINGUIDOR | 669.32 |
| ANT-00045511 | EXTINGUIDOR | 669.32 |
| ANT-00045488 | CELULAR | 54.52 |
| ANT-00045487 | CELULAR | 54.52 |
| ANT-00045486 | CELULAR | 54.52 |
| ANT-00045485 | CELULAR | 54.52 |
| ANT-00045484 | CELULAR | 54.52 |
| ANT-00045483 | CELULAR | 54.52 |
| ANT-00047156 | EXTINGUIDOR | 0 |
| ANT-00045495 | CELULAR | 54.52 |
| ANT-00045494 | CELULAR | 54.52 |
| ANT-00045493 | CELULAR | 54.52 |
| ANT-00045492 | CELULAR | 54.52 |
| ANT-00045491 | CELULAR | 54.52 |
| ANT-00045490 | CELULAR | 54.52 |
| ANT-00045489 | CELULAR | 54.52 |
| ANT-00045482 | CELULAR | 54.52 |
| ANT-00045481 | CELULAR | 54.52 |
| ANT-00045480 | CELULAR | 54.52 |
| ANT-00045479 | CELULAR | 54.52 |
| ANT-00045478 | CELULAR | 54.52 |
| ANT-00045477 | CELULAR | 54.52 |
| ANT-00045476 | CELULAR | 54.52 |
| ANT-00045475 | CELULAR | 54.52 |
| ANT-00045474 | CELULAR | 54.52 |
| ANT-00045473 | CELULAR | 54.52 |
| ANT-00045472 | CELULAR | 54.52 |
| ANT-00045471 | CELULAR | 54.52 |
| ANT-00045470 | CELULAR | 54.52 |
| ANT-00045469 | CELULAR | 54.52 |
| ANT-00045534 | EXTINGUIDOR | 669.32 |
| ANT-00045533 | EXTINGUIDOR | 669.32 |
| ANT-00045532 | EXTINGUIDOR | 669.32 |
| ANT-00045531 | EXTINGUIDOR | 669.32 |
| ANT-00045530 | EXTINGUIDOR | 669.32 |
| ANT-00031505 | ENFRIADOR Y CALENTADOR DE AGUA | 0 |
| ANT-00038744 | ANAQUEL O ESTANTE | 0 |
| ANT-00044215 | ESCRITORIO SECRETARIAL | 0 |
| ANT-00044213 | MESA P/MAQUINA DE ESCRIBIR | 0 |
| ANT-00027126 | JUEGO DE DADOS | 0 |
| ANT-00039087 | MESA P/MAQUINA DE ESCRIBIR | 0 |
| ANT-00024350 | ANAQUEL O ESTANTE | 0 |
| ANT-00043506 | SILLA FIJA | 0 |
| ANT-00024333 | MAQUINA HIDRO LAVADORA | 0 |
| ANT-00048680 | LOCKER | 0 |
| ANT-00024318 | MESA MULTIUSOS | 0 |

| | | |
|---|---|---|
| ANT-00024313 | ANAQUEL O ESTANTE | 0 |
| ANT-00024310 | ARCHIVERO 4 CAJONES | 0 |
| ANT-00004549 | ESCRITORIO EJECUTIVO | 0 |
| ANT-00047191 | MAQUINA PRENSADORA DE TORNILLOS | 0 |
| ANT-00047198 | GABINETE | 0 |
| ANT-00046119 | MAQUINA CORTADORA DE LLAVES | 0 |
| ANT-00047199 | SILLA FIJA | 0 |
| ANT-00033663 | MAQUINA DE ESCRIBIR ELECTRICA | 0 |
| ANT-00006454 | SILLON EJECUTIVO C/CODERAS | 0 |
| ANT-00006453 | SILLA FIJA C/CODERAS | 0 |
| ANT-00046106 | EXTINGUIDOR | 0 |
| ANT-00005043 | EXTINGUIDOR | 0 |
| ANT-00046108 | SILLON EJECUTIVO | 0 |
| ANT-00045051 | ROTOMARTILLO | 932.39 |
| ANT-00047189 | SILLA FIJA | 0 |
| ANT-00042807 | MAQUINA CORTADORA DE LLAVES | 31422.6 |
| ANT-R0300332 | GABINETE | 0 |
| ANT-00045077 | EXHIBIDOR DE LLAVES | 464 |
| ANT-00047209 | SILLA FIJA | 0 |
| ANT-00028318 | CALCULADORA | 0 |
| ANT-00046110 | MUEBLE O MESA P/COMPUTADORA | 0 |
| ANT-00032801 | MESA P/MAQUINA DE ESCRIBIR | 0 |
| ANT-R0002127 | SILLA FIJA | 0 |
| ANT-00046104 | EXTINGUIDOR | 0 |
| ANT-R0002124 | SILLA FIJA | 0 |
| ANT-00043504 | BOMBA ASPERSORA P/ FUMIGAR | 0 |
| ANT-00043503 | MARRO | 0 |
| ANT-00048677 | MAQUINA PRENSADORA DE TORNILLOS | 0 |
| ANT-00048687 | SILLA FIJA | 0 |
| ANT-00044236 | DIABLO P/CARGA | 0 |
| ANT-00024612 | SOLDADORA | 0 |
| ANT-00028752 | EXTINGUIDOR | 0 |
| ANT-00037226 | PINTARRON | 0 |
| ANT-00044056 | EXTINGUIDOR | 0 |
| ANT-00035283 | DIABLO P/CARGA | 0 |
| ANT-R0200101 | SILLA SECRETARIAL GIRATORIA | 0 |
| ANT-00045529 | EXTINGUIDOR | 669.32 |
| ANT-D1401493 | LOCKER | 0 |
| ANT-00045510 | CELULAR | 54.52 |
| ANT-00045509 | CELULAR | 54.52 |
| ANT-00045508 | CELULAR | 54.52 |
| ANT-00045507 | CELULAR | 54.52 |
| ANT-00045506 | CELULAR | 54.52 |
| ANT-00045505 | CELULAR | 54.52 |
| ANT-00045504 | CELULAR | 54.52 |
| ANT-00045503 | CELULAR | 54.52 |
| ANT-00045502 | CELULAR | 54.52 |
| ANT-00045501 | CELULAR | 54.52 |
| ANT-00045500 | CELULAR | 54.52 |
| ANT-00045499 | CELULAR | 54.52 |
| ANT-00045498 | CELULAR | 54.52 |
| ANT-00045497 | CELULAR | 54.52 |
| ANT-00045496 | CELULAR | 54.52 |
| ANT-00037914 | EXTINGUIDOR | 0 |
| ANT-00040834 | ARCHIVERO COLGANTE | 0 |
| ANT-00040835 | CUBIERTA LATERAL | 0 |
| ANT-00043518 | MESA P/MAQUINA DE ESCRIBIR | 0 |
| ANT-00047196 | ESMERIL | 0 |
| ANT-00043548 | CAJA DE HERRAMIENTA | 0 |
| ANT-00048678 | TALADRO | 0 |
| ANT-R0001937 | GABINETE | 0 |
| ANT-00036450 | PISTOLA HILTI | 0 |
| ANT-00036447 | CAJA DE HERRAMIENTA | 0 |
| ANT-00040643 | ANAQUEL O ESTANTE | 0 |
| ANT-00038187 | ARCHIVERO 4 CAJONES | 0 |
| ANT-00038188 | ARCHIVERO 4 CAJONES | 0 |
| ANT-00040638 | GATO HIDRAULICO | 0 |
| ANT-R0001512 | IMPRESORA MATRIZ | 0 |
| ANT-00040024 | IMPRESORA LASER | 0 |
| ANT-00033685 | EXTINGUIDOR | 0 |
| ANT-00033683 | EXTINGUIDOR | 0 |

| | | |
|---|---|---|
| ANT-00021561 | EXTINGUIDOR | 0 |
| ANT-D1402162 | SILLA FIJA C/CODERAS | 0 |
| ANT-00040517 | EXTINGUIDOR | 0 |
| ANT-00042566 | CEPILLO P/MADERA | 0 |
| ANT-00041019 | REGULADOR | 0 |
| ANT-00038189 | ARCHIVERO 4 CAJONES | 0 |
| ANT-00038186 | ARCHIVERO 4 CAJONES | 0 |
| ANT-00035284 | DIABLO P/CARGA | 0 |
| ANT-00029610 | BOMBA DE VACIO | 0 |
| ANT-00048683 | ESCALERA | 0 |
| ANT-00048682 | ESCALERA | 0 |
| ANT-00024334 | DIABLO P/CARGA | 0 |
| ANT-00042370 | TELEFONO | 548.99 |
| ANT-00042369 | TELEFONO | 548.99 |
| ANT-D1402178 | SILLA FIJA C/CODERAS | 0 |
| ANT-00041804 | EXTINGUIDOR | 0 |
| ANT-00041806 | EXTINGUIDOR | 0 |
| ANT-00040176 | MONITOR | 0 |
| ANT-00040146 | C P U | 0 |
| ANT-R0001577 | ESCRITORIO SECRETARIAL | 0 |
| ANT-00042585 | MESA DE TRABAJO | 0 |
| ANT-00041805 | EXTINGUIDOR | 0 |
| ANT-00044225 | VENTILADOR DE PEDESTAL | 0 |
| ANT-00038908 | NIVELETA MEDIANA | 0 |
| ANT-00038909 | NIVELETA GRANDE | 0 |
| ANT-00040804 | ARCHIVERO 1 1/2 CAJONES | 0 |
| ANT-00040803 | LIBRERO | 0 |
| ANT-00040802 | CREDENZA | 0 |
| ANT-00040801 | PUENTE UNION | 0 |
| ANT-00042361 | DIABLO P/CARGA | 450 |
| ANT-R0001651 | MESA DE TRABAJO | 0 |
| ANT-00036448 | CAJA DE HERRAMIENTA | 0 |
| ANT-00040086 | FAX | 0 |
| ANT-00045345 | DIABLO P/CARGA | 1360.99 |
| ANT-00042815 | SIERRA CALADORA | 645.71 |
| ANT-00048689 | SILLON EJECUTIVO | 0 |
| ANT-00044223 | EXTINGUIDOR | 0 |
| ANT-00035286 | PALA | 0 |
| ANT-00035287 | PALA | 0 |
| ANT-00025600 | MESA MULTIUSOS | 0 |
| ANT-00028171 | REGULADOR | 0 |
| ANT-00033357 | EXTINGUIDOR | 0 |
| ANT-R0001939 | GABINETE | 0 |
| ANT-00034098 | DIABLO P/CARGA | 0 |
| ANT-00029066 | CAJA DE HERRAMIENTA | 0 |
| ANT-00035316 | DIABLO P/CARGA | 0 |
| ANT-00030020 | EXTINGUIDOR | 0 |
| ANT-00024412 | PARRILLA ELECTRICA | 0 |
| ANT-00024405 | EXTINGUIDOR | 0 |
| ANT-00024408 | EXTINGUIDOR | 0 |
| ANT-00031553 | EXTINGUIDOR | 0 |
| ANT-00047214 | EXTINGUIDOR | 0 |
| ANT-00020830 | EXTINGUIDOR | 0 |
| ANT-00020778 | EXTINGUIDOR | 0 |
| ANT-00021799 | MESA MULTIUSOS | 0 |
| ANT-00021798 | SILLA FIJA C/CODERAS | 0 |
| ANT-00021797 | SILLA FIJA C/CODERAS | 0 |
| ANT-00040654 | HORNO MICROONDAS | 0 |
| ANT-00044544 | MESA MULTIUSOS | 0 |
| ANT-00038755 | EXTINGUIDOR | 0 |
| ANT-00047187 | ARCHIVERO 4 CAJONES | 0 |
| ANT-00029356 | CAUTIN | 0 |
| ANT-00032797 | ANAQUEL O ESTANTE | 0 |
| ANT-00032795 | EXTINGUIDOR | 0 |
| ANT-00020872 | FRIGOBAR | 0 |
| ANT-00020871 | ENFRIADOR Y CALENTADOR DE AGUA | 0 |
| ANT-00033680 | EXTINGUIDOR | 0 |
| ANT-00019903 | IMPRESORA MATRIZ | 0 |
| ANT-00024396 | ANAQUEL O ESTANTE | 0 |
| ANT-00040519 | EXTINGUIDOR | 0 |
| ANT-00024392 | SUMADORA | 0 |

| | | |
|---|---|---|
| ANT-00024390 | MAQUINA DE ESCRIBIR ELECTRICA | 0 |
| ANT-00024386 | SILLA FIJA | 0 |
| ANT-R0002125 | SILLA FIJA | 0 |
| ANT-00006287 | EXTINGUIDOR | 0 |
| ANT-00038747 | DIABLO P/CARGA | 0 |
| ANT-00034264 | BOTIQUIN | 0 |
| ANT-00034253 | PINTARRON | 0 |
| ANT-00046105 | EXTINGUIDOR | 0 |
| ANT-00046107 | EXTINGUIDOR | 0 |
| ANT-00038754 | EXTINGUIDOR | 0 |
| ANT-00046103 | SILLA GIRATORIA | 0 |
| ANT-00035288 | MUEBLE O MESA P/COMPUTADORA | 0 |
| ANT-00044212 | REGULADOR | 0 |
| ANT-00047171 | SILLA GIRATORIA | 0 |
| ANT-00048686 | SILLA FIJA C/CODERAS | 0 |
| ANT-00038746 | DIABLO P/CARGA | 0 |
| ANT-00038748 | JUEGO DE DADOS | 0 |
| ANT-00037271 | SILLA FIJA | 0 |
| ANT-00048688 | SILLA FIJA | 0 |
| ANT-00044214 | SILLA FIJA | 0 |
| ANT-00042570 | SILLA FIJA | 0 |
| ANT-00037894 | VENTILADOR DE PEDESTAL | 0 |
| ANT-00047201 | SONDA LIMPIADORA DESAGUES | 0 |
| ANT-00029605 | CAJA DE HERRAMIENTA | 0 |
| ANT-00029602 | CAJA DE HERRAMIENTA | 0 |
| ANT-00043550 | ESCALERA | 0 |
| ANT-00031180 | FRIGOBAR | 0 |
| ANT-00024265 | VENTILADOR DE PEDESTAL | 0 |
| ANT-00048679 | VENTILADOR DE PEDESTAL | 0 |
| ANT-00028843 | MUEBLE O MESA P/COMPUTADORA | 0 |
| ANT-00047202 | TALADRO | 0 |
| ANT-00040516 | TALADRO | 344.5 |
| ANT-R0002123 | SILLON EJECUTIVO | 0 |
| ANT-00044226 | EXTINGUIDOR | 0 |
| ANT-00043516 | SILLA FIJA C/CODERAS | 0 |
| ANT-00048685 | SILLA FIJA C/CODERAS | 0 |
| ANT-00038761 | PINZAS DE ELECTRICISTA | 0 |
| ANT-00038760 | TALADRO | 0 |
| ANT-00047188 | ESMERIL | 0 |
| ANT-00034375 | MAQUINA CORTADORA DE LLAVES | 0 |
| ANT-00038745 | VENTILADOR DE PEDESTAL | 0 |
| ANT-00038756 | EXTINGUIDOR | 0 |
| ANT-00033664 | ESCRITORIO SECRETARIAL | 0 |
| ANT-00032814 | CAJA DE HERRAMIENTA | 0 |
| ANT-00044218 | TALADRO | 0 |
| ANT-00048684 | ESCALERA | 0 |
| 00002121 | SILLA | 0 |
| ANT-00028755 | EXTINGUIDOR | 0 |
| ANT-00047195 | PERCHERO | 0 |
| ANT-00011841 | MESA MULTIUSOS | 0 |
| ANT-00043549 | ANAQUEL O ESTANTE | 0 |
| ANT-R0001938 | GABINETE | 0 |
| ANT-00028855 | SILLA GIRATORIA | 0 |
| 00003152 | ANAQUEL O ESTANTE | 0 |
| 00003151 | ANAQUEL O ESTANTE | 0 |
| 00003191 | LOCKER | 0 |
| 00000091 | MESA DE TRABAJO | 0 |
| 00003247 | SILLA | 0 |
| 00003244 | SILLA | 0 |
| ANT-00047397 | ARCHIVERO 4 CAJONES | 0 |
| ANT-00050455 | IMPRESORA DE TRANSFERENCIA TERMICA PARA CREDENCIALES | 106388.23 |
| ANT-D1600499 | IMPRESORA | 0 |
| ANT-00050182 | C P U | 16369 |
| ANT-00025198 | BOCINAS | 0 |
| ANT-00024248 | SILLON EJECUTIVO C/CODERAS | 0 |
| 00007427 | DISCO DURO | 0 |
| 00015211 | SILLON SEMI-EJECUTIVO | 0 |
| 00015208 | C P U | 0 |
| 00008391 | PERFORADORA | 0 |
| 00008390 | PERFORADORA | 0 |
| R2002000068 | SILLA FIJA | 0 |

| | | |
|---|---|---|
| 00008095 | MESA P/MAQUINA DE ESCRIBIR | 0 |
| ANT-00035304 | MESA P/MAQUINA DE ESCRIBIR | 0 |
| 00015210 | ARCHIVERO 3 CAJONES | 0 |
| FOSEG 341 | MONITOR | 0 |
| ANT-A0003903 | C P U | 0 |
| ANT-A0003902 | MONITOR | 0 |
| ANT-A0003850 | IMPRESORA | 0 |
| ANT-A0003899 | IMPRESORA | 0 |
| 00003076 | ARCHIVERO 3 CAJONES | 0 |
| ANT-00050188 | IMPRESORA DE TRANSFERENCIA TERMICA PARA CREDENCIALES | 19604 |
| ANT-00049841 | MOUSE | 0 |
| ANT-00049840 | TECLADO | 0 |
| ANT-00049839 | PC ALL-ONE DE ESCRITORIO | 6982.04 |
| ANT-00049778 | SWITCH | 382.08 |
| ANT-D1402846 | ARCHIVERO 3 CAJONES | 0 |
| ANT-00045772 | C P U | 8839.2 |
| ANT-00045453 | REGULADOR | 498.8 |
| ANT-00047444 | ARCHIVERO 3 CAJONES + CAJA DE SEGURIDAD | 0 |
| ANT-00043558 | GUILLOTINA | 0 |
| ANT-00025321 | FAX | 0 |
| ANT-00043561 | REGULADOR | 0 |
| ANT-00023396 | SILLA FIJA C/CODERAS | 0 |
| ANT-00046123 | SILLA GIRATORIA | 0 |
| ANT-00047419 | MESA P/MAQUINA DE ESCRIBIR | 0 |
| ANT-00033655 | ARCHIVERO 1 CAJON, TARJETERO O FICHERO | 0 |
| ANT-00043529 | ARCHIVERO 1 CAJON, TARJETERO O FICHERO | 0 |
| ANT-00031528 | ARCHIVERO 4 CAJONES | 0 |
| ANT-00029488 | ARCHIVERO 4 CAJONES | 0 |
| ANT-00029433 | REGULADOR | 0 |
| ANT-00043556 | MESA P/MAQUINA DE ESCRIBIR | 0 |
| ANT-00026262 | ARCHIVERO 4 CAJONES | 0 |
| ANT-00026261 | ARCHIVERO 4 CAJONES | 0 |
| ANT-00026260 | ARCHIVERO 4 CAJONES | 0 |
| ANT-00023027 | ARCHIVERO 1 CAJON, TARJETERO O FICHERO | 0 |
| ANT-00023025 | ARCHIVERO 1 CAJON, TARJETERO O FICHERO | 0 |
| ANT-00047417 | ARCHIVERO 1 CAJON, TARJETERO O FICHERO | 0 |
| ANT-00026272 | ARCHIVERO 4 CAJONES | 0 |
| ANT-00026271 | ARCHIVERO 4 CAJONES | 0 |
| ANT-00026266 | ARCHIVERO 4 CAJONES | 0 |
| ANT-00047415 | MAQUINA DE ESCRIBIR ELECTRICA | 0 |
| ANT-00046083 | ESCRITORIO EJECUTIVO | 0 |
| ANT-00043528 | ARCHIVERO 1 CAJON, TARJETERO O FICHERO | 0 |
| ANT-00046096 | ESCRITORIO EJECUTIVO | 0 |
| ANT-00024224 | MESA P/MAQUINA DE ESCRIBIR | 0 |
| ANT-00024208 | ARCHIVERO 4 CAJONES | 0 |
| ANT-00023026 | ARCHIVERO 1 CAJON, TARJETERO O FICHERO | 0 |
| ANT-00027116 | MUEBLE O MESA P/COMPUTADORA | 0 |
| ANT-00026707 | ARCHIVERO 4 CAJONES | 0 |
| ANT-00017550 | ENGRAPADORA USO RUDO | 0 |
| ANT-00047420 | ARCHIVERO 1 CAJON, TARJETERO O FICHERO | 0 |
| ANT-00024728 | SILLA GIRATORIA | 0 |
| ANT-00028255 | REGULADOR | 0 |
| ANT-00047411 | MESA P/MAQUINA DE ESCRIBIR | 0 |
| ANT-00024472 | ARCHIVERO 4 CAJONES | 0 |
| ANT-00024471 | ARCHIVERO 4 CAJONES | 0 |
| ANT-00024242 | ARCHIVERO 4 CAJONES | 0 |
| ANT-00043557 | MESA P/MAQUINA DE ESCRIBIR | 0 |
| ANT-00023022 | ARCHIVERO 1 CAJON, TARJETERO O FICHERO | 0 |
| ANT-00046085 | ARCHIVERO 1 CAJON, TARJETERO O FICHERO | 0 |
| ANT-00047422 | ARCHIVERO 1 CAJON, TARJETERO O FICHERO | 0 |
| ANT-00046086 | ARCHIVERO 1 CAJON, TARJETERO O FICHERO | 0 |
| ANT-00021704 | ESCALERA | 0 |
| ANT-00034217 | RELOJ CHECADOR | 0 |
| ANT-00043609 | SILLA GIRATORIA | 0 |
| ANT-00044261 | ARCHIVERO 1 CAJON, TARJETERO O FICHERO | 0 |
| ANT-00050185 | MONITOR | 0 |
| ANT-00050180 | MONITOR | 0 |
| ANT-00050186 | C P U | 15814 |
| ANT-D1600278 | MONITOR | 0 |
| ANT-00050181 | C P U | 15814 |
| ANT-00041878 | ANAQUEL O ESTANTE | 0 |

| | | |
|---|---|---|
| ANT-00035303 | GABINETE | 0 |
| ANT-00035302 | GABINETE | 0 |
| ANT-00042826 | VENTILADOR DE PEDESTAL | 350 |
| ANT-00041877 | ANAQUEL O ESTANTE | 0 |
| ANT-D0000077 | TELEFONO | 0 |
| ANT-00043568 | MESA P/MAQUINA DE ESCRIBIR | 0 |
| ANT-00047398 | SILLA FIJA | 0 |
| ANT-00040040 | ESCRITORIO SECRETARIAL | 0 |
| ANT-00040289 | VENTILADOR | 0 |
| ANT-D0000075 | TELEFONO SECRETARIAL | 0 |
| ANT-00047404 | SILLA FIJA | 0 |
| ANT-00046091 | MESA P/MAQUINA DE ESCRIBIR | 0 |
| ANT-00037290 | SILLA GIRATORIA | 0 |
| ANT-00042375 | C P U | 0 |
| ANT-00042349 | CAMARA FOTOGRAFICA | 1431.75 |
| ANT-00035301 | GABINETE | 0 |
| ANT-D0400119 | MONITOR | 0 |
| ANT-00031729 | PERFORADORA | 0 |
| ANT-00043077 | CREDENZA | 0 |
| ANT-00042786 | SILLA GIRATORIA | 460 |
| ANT-00043554 | ANAQUEL O ESTANTE | 0 |
| ANT-00043553 | ANAQUEL O ESTANTE | 0 |
| ANT-00040257 | VENTILADOR DE PEDESTAL | 0 |
| ANT-00040256 | VENTILADOR DE PEDESTAL | 0 |
| ANT-00040173 | MONITOR | 0 |
| ANT-D0000072 | TELEFONO SECRETARIAL | 0 |
| ANT-00047450 | ESCRITORIO SECRETARIAL | 0 |
| ANT-00047400 | ESCRITORIO EJECUTIVO | 0 |
| ANT-00046088 | PERCHERO | 0 |
| ANT-00040630 | VENTILADOR DE PEDESTAL | 0 |
| ANT-00040631 | ARCHIVERO 3 CAJONES + CAJA DE SEGURIDAD | 0 |
| ANT-00045258 | C P U | 12229.41 |
| ANT-00045322 | MONITOR | 3318.12 |
| ANT-00045259 | MONITOR | 3318.12 |
| ANT-00045257 | MONITOR | 3318.12 |
| ANT-00045249 | IMPRESORA LASER | 11043.2 |
| ANT-00045252 | C P U | 12229.41 |
| ANT-00045250 | IMPRESORA LASER | 11043.2 |
| ANT-00045233 | REGULADOR | 498.8 |
| ANT-00046094 | ARCHIVERO 4 CAJONES | 0 |
| ANT-00047428 | ESCRITORIO SECRETARIAL | 0 |
| ANT-00040141 | C P U | 0 |
| ANT-00040137 | C P U | 0 |
| ANT-00040136 | C P U | 0 |
| ANT-00046092 | SILLA GIRATORIA | 0 |
| ANT-00029997 | TELEFONO SECRETARIAL | 0 |
| ANT-R0001584 | SILLA GIRATORIA | 0 |
| ANT-00007968 | ARCHIVERO 4 CAJONES | 0 |
| ANT-00007959 | ARCHIVERO 4 CAJONES | 0 |
| ANT-00047440 | SILLA FIJA C/CODERAS | 0 |
| ANT-00047408 | ARCHIVERO 4 CAJONES | 0 |
| ANT-00035306 | ESCRITORIO EJECUTIVO | 0 |
| ANT-00044258 | REGULADOR | 0 |
| ANT-00047410 | REGULADOR | 0 |
| ANT-00047435 | ARCHIVERO 3 CAJONES | 0 |
| ANT-00035305 | REGULADOR | 0 |
| ANT-00044259 | MUEBLE O MESA P/COMPUTADORA | 0 |
| ANT-00047432 | REGULADOR | 0 |
| ANT-00044297 | SILLA FIJA C/CODERAS | 0 |
| ANT-00041181 | CREDENZA | 0 |
| ANT-00047429 | ARCHIVERO 4 CAJONES | 0 |
| ANT-00047449 | SILLA GIRATORIA | 0 |
| ANT-00004311 | SILLA GIRATORIA | 0 |
| ANT-00047409 | ARCHIVERO 4 CAJONES | 0 |
| ANT-00047405 | SILLA GIRATORIA | 0 |
| ANT-00043523 | MESA P/MAQUINA DE ESCRIBIR | 0 |
| ANT-00023582 | SILLA FIJA C/CODERAS | 0 |
| ANT-00023575 | SILLA FIJA C/CODERAS | 0 |
| ANT-00044256 | ESCRITORIO SECRETARIAL | 0 |
| ANT-00046090 | SILLA GIRATORIA | 0 |
| ANT-00032787 | ESCALERA | 0 |

| | | |
|---|---|---|
| ANT-00026269 | ARCHIVERO 4 CAJONES | 0 |
| ANT-00026268 | ARCHIVERO 4 CAJONES | 0 |
| ANT-00026265 | ARCHIVERO 4 CAJONES | 0 |
| ANT-00036796 | PERFORADORA USO PESADO | 0 |
| ANT-00025703 | ESCRITORIO SECRETARIAL | 0 |
| ANT-00024479 | ESCRITORIO EJECUTIVO C/EXTENSION | 0 |
| ANT-00028231 | SILLA FIJA | 0 |
| ANT-00025184 | MUEBLE O MESA P/COMPUTADORA | 0 |
| ANT-00047399 | ARCHIVERO 4 CAJONES | 0 |
| ANT-00024486 | FRIGOBAR | 0 |
| ANT-00023024 | ARCHIVERO 1 CAJON, TARJETERO O FICHERO | 0 |
| ANT-00044861 | ARCHIVERO 4 CAJONES | 0 |
| ANT-00047421 | ARCHIVERO 1 CAJON, TARJETERO O FICHERO | 0 |
| ANT-00047423 | ARCHIVERO 1 CAJON, TARJETERO O FICHERO | 0 |
| ANT-00024212 | LIBRERO | 0 |
| ANT-00046089 | REGULADOR | 0 |
| ANT-00047426 | MESA P/MAQUINA DE ESCRIBIR | 0 |
| ANT-00045773 | MONITOR | 1506.84 |
| ANT-00047416 | MESA P/MAQUINA DE ESCRIBIR | 0 |
| 00003078 | ARCHIVERO 3 CAJONES | 0 |
| ANT-00047407 | ESCRITORIO EJECUTIVO | 0 |
| ANT-00047425 | REGULADOR | 0 |
| 00003196 | ARCHIVERO 3 CAJONES | 0 |
| D1600534 | C P U | 0 |
| 00003336 | SILLA SECRETARIAL C/RODAJAS | 0 |
| 00017718 | SILLA GIRATORIA C/CODERAS | 0 |
| 00017711 | SILLA GIRATORIA C/CODERAS | 0 |
| 00017657 | ESCRITORIO EJECUTIVO | 0 |
| 00017654 | ESCRITORIO EJECUTIVO | 0 |
| DONATIVO | SILLA SECRETARIAL C/RODAJAS | 0 |
| 00003189 | ARCHIVERO 3 CAJONES | 0 |
| A0003620 | IMPRESORA | 0 |
| 00015228 | MONITOR | 0 |
| 00015227 | MONITOR | 0 |
| 00015224 | MONITOR | 0 |
| ANT-A0003863 | IMPRESORA | 0 |
| 00017746 | SILLA FIJA RESPALDO ALTO | 0 |
| 00017717 | SILLA GIRATORIA C/CODERAS | 0 |
| 00017716 | SILLA GIRATORIA C/CODERAS | 0 |
| 00017715 | SILLA GIRATORIA C/CODERAS | 0 |
| 00017710 | SILLA GIRATORIA C/CODERAS | 0 |
| D1600537 | C P U | 0 |
| 17667 | ESCRITORIO | 0 |
| ANT-00049385 | TRITURADORA | 3725.92 |
| ANT-00040348 | AIRE ACONDICIONADO | 0 |
| ANT-00040163 | C P U | 0 |
| ANT-00045838 | C P U | 8839.2 |
| 00013330 | MUEBLE O MESA P/COMPUTADORA | 0 |
| 00002250 | VENTILADOR | 0 |
| 00009428 | C P U | 0 |
| ANT-00040169 | MONITOR | 0 |
| 00005070 | MONITOR PANTALLA PLANA | 0 |
| ANT-00045328 | MONITOR | 5570.9 |
| 00003093 | SILLON SEMI-EJECUTIVO C/CODERAS | 0 |
| 00017670 | SILLON EJECUTIVO RESPALDO ALTO | 0 |
| 00017664 | ESCRITORIO EJECUTIVO | 0 |
| 00017663 | ESCRITORIO EJECUTIVO | 0 |
| 00017655 | ESCRITORIO EJECUTIVO | 0 |
| 00015230 | MONITOR | 0 |
| 00015229 | MONITOR | 0 |
| 00017714 | SILLA GIRATORIA C/CODERAS | 0 |
| 00017713 | SILLA GIRATORIA C/CODERAS | 0 |
| 00015226 | MONITOR | 0 |
| 00015225 | MONITOR | 0 |
| 00015205 | MONITOR | 0 |
| 00017653 | ESCRITORIO EJECUTIVO | 0 |
| 00017656 | ESCRITORIO EJECUTIVO | 0 |
| ANT-00045775 | C P U | 0 |
| ANT-00045853 | MOUSE | 0 |
| ANT-00045849 | TECLADO | 1506.84 |
| ANT-00050470 | MOUSE | 0 |

| | | |
|---|---|---|
| ANT-00050468 | C P U | 24931.71 |
| ANT-00050460 | MOUSE | 0 |
| ANT-00050459 | TECLADO | 0 |
| ANT-00050462 | MOUSE | 0 |
| ANT-00050461 | TECLADO | 0 |
| ANT-00050471 | C P U | 24931.71 |
| ANT-00050463 | TECLADO | 0 |
| ANT-00050457 | C P U | 24931.71 |
| ANT-00050469 | TECLADO | 0 |
| ANT-D1600396 | C P U | 0 |
| ANT-A0003893 | C P U | 0 |
| ANT-A0003762 | C P U | 0 |
| ANT-D1600354 | MONITOR | 0 |
| ANT-00049380 | SILLON EJECUTIVO C/CODERAS | 0 |
| ANT-00045898 | IMPRESORA MATRIZ | 3375.6 |
| ANT-00049413 | CALCULADORA | 1107.8 |
| ANT-00025199 | REGULADOR | 0 |
| ANT-00036782 | ESCRITORIO EJECUTIVO | 0 |
| ANT-00044111 | ESCRITORIO SECRETARIAL | 0 |
| ANT-00023395 | SILLA FIJA C/CODERAS | 0 |
| ANT-00023364 | REGULADOR | 0 |
| ANT-00043525 | SILLA FIJA C/CODERAS | 0 |
| ANT-00023482 | SILLA FIJA C/CODERAS | 0 |
| ANT-00036799 | PERCHERO | 0 |
| ANT-00043252 | PERCHERO | 0 |
| ANT-00043253 | ESCRITORIO EJECUTIVO | 0 |
| ANT-00043521 | MESA P/MAQUINA DE ESCRIBIR | 0 |
| ANT-00040661 | IMPRESORA LASER | 0 |
| ANT-00047412 | ESCRITORIO EJECUTIVO | 0 |
| ANT-00045059 | IMPRESORA LASER | 4887.08 |
| ANT-R0001518 | ESCRITORIO SEMI-EJECUTIVO | 0 |
| ANT-R0001974 | CESTO DE BASURA | 0 |
| ANT-00042845 | PINTARRON | 637 |
| ANT-R0001975 | CESTO DE BASURA | 0 |
| ANT-R0001858 | ESCRITORIO SECRETARIAL | 0 |
| ANT-00042311 | ESCRITORIO SECRETARIAL | 0 |
| ANT-00048129 | MESA P/MAQUINA DE ESCRIBIR | 0 |
| ANT-00047437 | REGULADOR | 0 |
| ANT-00047430 | ESCRITORIO EJECUTIVO | 0 |
| ANT-00042827 | VENTILADOR DE PEDESTAL | 350 |
| ANT-00045055 | REGULADOR | 133 |
| ANT-00042850 | PINTARRON | 637 |
| ANT-00032923 | SACAPUNTAS ELECTRICO | 0 |
| ANT-00036795 | VENTILADOR DE PEDESTAL | 0 |
| ANT-00032922 | TELEFONO | 0 |
| ANT-00032989 | SILLA FIJA | 0 |
| ANT-00025183 | BOCINAS | 0 |
| ANT-00024245 | SACAPUNTAS ELECTRICO | 0 |
| ANT-00043533 | ESCRITORIO EJECUTIVO | 0 |
| ANT-00004136 | ARCHIVERO 4 CAJONES | 0 |
| ANT-00040839 | CAJONERA A PISO | 0 |
| ANT-00040101 | CALCULADORA | 0 |
| ANT-00032921 | REGULADOR | 0 |
| ANT-00015966 | GUILLOTINA | 0 |
| ANT-00044110 | MESA MULTIUSOS | 0 |
| ANT-00036792 | ESCRITORIO EJECUTIVO | 0 |
| ANT-00037218 | SILLA GIRATORIA | 0 |
| ANT-00037217 | SILLA GIRATORIA | 0 |
| ANT-00041822 | ARCHIVERO 4 CAJONES | 0 |
| ANT-00041829 | ARCHIVERO 4 CAJONES | 0 |
| ANT-00040152 | CALCULADORA | 0 |
| ANT-00042717 | SWITCH | 301.3 |
| ANT-00040660 | REGULADOR | 0 |
| ANT-00040220 | SILLA GIRATORIA | 0 |
| ANT-00043564 | MESA P/MAQUINA DE ESCRIBIR | 0 |
| ANT-00045855 | MONITOR | 1506.84 |
| ANT-00045854 | C P U | 8839.2 |
| ANT-00045837 | MONITOR | 1508.84 |
| ANT-00038082 | IMPRESORA TINTA | 0 |
| ANT-00040875 | REGULADOR | 0 |
| ANT-00045080 | REGULADOR | 238 |

| | | |
|---|---|---|
| ANT-00040104 | ESCRITORIO SECRETARIAL | 0 |
| ANT-00042029 | ESCRITORIO SECRETARIAL | 0 |
| ANT-00041297 | PINTARRON C/CORCHO | 0 |
| ANT-00041293 | ARCHIVERO 2 CAJONES | 0 |
| ANT-00040842 | ESCRITORIO CURVO | 0 |
| ANT-00024282 | ESCRITORIO SECRETARIAL | 0 |
| ANT-00040837 | BASE P/IMPRESORA | 0 |
| ANT-00040838 | CREDENZA 4 PTAS. | 0 |
| ANT-00040840 | LATERAL | 0 |
| ANT-R0400596 | CAJA FUERTE | 0 |
| ANT-00049386 | ENFRIADOR Y CALENTADOR DE AGUA | 2070.48 |
| ANT-00045917 | MAQUINA DE ESCRIBIR ELECTRICA | 1628.64 |
| ANT-00040211 | C P U | 0 |
| ANT-D0000329 | TELEFONO SECRETARIAL | 0 |
| ANT-00049939 | MONITOR | 4079.37 |
| ANT-00042410 | VENTILADOR DE PISO | 0 |
| ANT-00042418 | REGULADOR | 133.4 |
| ANT-00036158 | REGULADOR | 0 |
| ANT-00046659 | C P U | 5169.25 |
| ANT-00049390 | CALCULADORA | 1107.8 |
| ANT-00049389 | CALCULADORA | 1107.8 |
| ANT-00049388 | CALCULADORA | 1107.8 |
| ANT-00049387 | CALCULADORA | 1107.8 |
| ANT-00045327 | C P U | 11260.74 |
| ANT-00045326 | MONITOR | 5570.9 |
| ANT-00045325 | C P U | 11260.74 |
| ANT-00045324 | MONITOR | 5570.9 |
| ANT-00047446 | SILLA GIRATORIA | 0 |
| ANT-00047406 | CREDENZA | 0 |
| ANT-00023183 | SILLA FIJA C/CODERAS | 0 |
| ANT-00044747 | MUEBLE O MESA P/COMPUTADORA | 0 |
| ANT-00045255 | MONITOR | 3318.12 |
| ANT-D0000183 | ESQUINERO | 0 |
| ANT-00046093 | MESA P/MAQUINA DE ESCRIBIR | 0 |
| ANT-00044255 | SILLON EJECUTIVO C/CODERAS | 0 |
| ANT-D0000228 | SILLA GIRATORIA | 0 |
| ANT-00040144 | C P U | 0 |
| ANT-00040118 | VENTILADOR DE PEDESTAL | 0 |
| ANT-00004259 | BOCINAS | 0 |
| ANT-00022588 | ESCRITORIO | 0 |
| ANT-00047445 | REGULADOR | 0 |
| ANT-00047994 | MUEBLE O MESA P/COMPUTADORA | 0 |
| ANT-00027013 | SILLA GIRATORIA | 0 |
| ANT-00024262 | CREDENZA | 0 |
| ANT-00025185 | REGULADOR | 0 |
| ANT-00021883 | CAJA FUERTE | 0 |
| ANT-00017728 | EXTINGUIDOR | 0 |
| ANT-00048125 | ESCALERA | 0 |
| ANT-00024273 | ANAQUEL O ESTANTE | 0 |
| ANT-00031617 | ANAQUEL O ESTANTE | 0 |
| ANT-00024271 | ANAQUEL O ESTANTE | 0 |
| ANT-00024270 | ANAQUEL O ESTANTE | 0 |
| ANT-00023585 | SILLA FIJA C/CODERAS | 0 |
| ANT-00023583 | SILLA FIJA C/CODERAS | 0 |
| ANT-00024203 | SILLON EJECUTIVO C/CODERAS | 0 |
| ANT-00025211 | REGULADOR | 0 |
| ANT-00025192 | BOCINAS | 0 |
| ANT-R0001381 | ARCHIVERO 4 CAJONES | 0 |
| ANT-00046629 | ANAQUEL O ESTANTE | 0 |
| ANT-00037243 | MUEBLE O MESA P/COMPUTADORA | 0 |
| ANT-00037219 | SILLA GIRATORIA | 0 |
| ANT-00037241 | IMPRESORA MATRIZ | 0 |
| ANT-00037863 | REGULADOR | 0 |
| ANT-D0000084 | TELEFONO | 0 |
| ANT-00029204 | ENGRAPADORA USO RUDO | 0 |
| ANT-00048128 | MESA P/MAQUINA DE ESCRIBIR | 0 |
| ANT-00048126 | REGULADOR | 0 |
| ANT-00024249 | REGULADOR | 0 |
| ANT-00048127 | SILLA GIRATORIA | 0 |
| ANT-00032916 | BOCINAS | 0 |
| ANT-R0001810 | GABINETE | 0 |

| | | |
|---|---|---|
| ANT-00044744 | MESA P/MAQUINA DE ESCRIBIR | 0 |
| 00000977 | PERCHERO | 0 |
| ANT-C0000749 | TELEFONO | 0 |
| 00007426 | DISCO DURO | 0 |
| ANT-C0000746 | TELEFONO | 0 |
| ANT-C0000747 | TELEFONO | 0 |
| 00003882 | FUENTE DE PODER | 0 |
| ANT-C0000744 | TELEFONO | 0 |
| ANT-C0000743 | TELEFONO | 0 |
| 00017573 | LAP TOP | 0 |
| 00017062 | SOFTWARE | 0 |
| 00017060 | SWITCH | 0 |
| 00014711 | MONITOR | 0 |
| 00009 | EQUIPOS ESPECIALIZADOS INFORMATICA | 0 |
| 00007 | EQUIPOS ESPECIALIZADOS INFORMATICA | 0 |
| 00004 | EQUIPOS ESPECIALIZADOS INFORMATICA | 0 |
| 00002 | EQUIPOS ESPECIALIZADOS INFORMATICA | 0 |
| 00010661 | MARTILLOS | 0 |
| 00015237 | MONITOR | 0 |
| 00018024 | SWITCH | 0 |
| 00017562 | LAP TOP | 0 |
| 00017616 | CAMARA WEB | 0 |
| 00017576 | LAP TOP | 0 |
| 00017569 | LAP TOP | 0 |
| 00017566 | LAP TOP | 0 |
| 00017564 | LAP TOP | 0 |
| 00007438 | DISCO DURO | 0 |
| 00007437 | DISCO DURO | 0 |
| 00007418 | DISCO DURO | 0 |
| 00007417 | DISCO DURO | 0 |
| 00007425 | DISCO DURO | 0 |
| 00014710 | MONITOR | 0 |
| 00003 | EQUIPOS ESPECIALIZADOS INFORMATICA | 0 |
| 00007442 | ESCALERA DE TIJERA ALUMINIO | 0 |
| 00007660 | ESCALERA | 0 |
| 00003809 | TELEFONO | 0 |
| ANT-C0000742 | TELEFONO | 0 |
| 00018023 | SWITCH | 0 |
| 00017571 | LAP TOP | 0 |
| 00017570 | LAP TOP | 0 |
| 00017568 | LAP TOP | 0 |
| 00017563 | LAP TOP | 0 |
| 00017071 | DISCO DURO | 0 |
| 00017069 | DISCO DURO | 0 |
| 00017061 | SOFTWARE | 0 |
| 00008 | EQUIPOS ESPECIALIZADOS INFORMATICA | 0 |
| 00005 | EQUIPOS ESPECIALIZADOS INFORMATICA | 0 |
| 00001 | EQUIPOS ESPECIALIZADOS INFORMATICA | 0 |
| 0000 | EQUIPOS ESPECIALIZADOS INFORMATICA | 0 |
| 00018003 | SERVIDOR | 0 |
| 00017575 | LAP TOP | 0 |
| 00017567 | LAP TOP | 0 |
| 00017565 | LAP TOP | 0 |
| 00017070 | DISCO DURO | 0 |
| 00016208 | MONITOR | 0 |
| 00017066 | UNIDAD DE RESPALDO | 0 |
| 00017068 | SERVIDOR SWITCH | 0 |
| 00017067 | SERVIDOR | 0 |
| 00014703 | MONITOR | 0 |
| 00015842 | C P U | 0 |
| 00014338 | REGULADOR | 0 |
| 00014137 | MONITOR | 0 |
| 00018054 | SERVIDOR | 0 |
| 00007443 | ESCALERA DE TIJERA ALUMINIO | 0 |
| ANT-A0003872 | C P U | 0 |
| ANT-00045364 | REGULADOR | 498 |
| ANT-00045363 | REGULADOR | 498 |
| ANT-00045362 | REGULADOR | 498 |
| ANT-00045361 | REGULADOR | 498 |
| ANT-D1402112 | SILLA GIRATORIA | 0 |
| ANT-D1401908 | ARCHIVERO 3 CAJONES | 0 |

| | | |
|---|---|---|
| ANT-D1401873 | SILLA GIRATORIA | 0 |
| ANT-D1402073 | MUEBLE O MESA P/COMPUTADORA | 0 |
| ANT-D1402070 | MUEBLE O MESA P/COMPUTADORA | 0 |
| ANT-D1401938 | ARCHIVERO 3 CAJONES | 0 |
| ANT-D1401910 | ARCHIVERO 3 CAJONES | 0 |
| ANT-D1401893 | ANAQUEL O ESTANTE | 0 |
| ANT-D1401892 | ANAQUEL O ESTANTE | 0 |
| ANT-A0003877 | C P U | 0 |
| ANT-A0003878 | IMPRESORA | 0 |
| ANT-A0003890 | C P U | 0 |
| ANT-A0003883 | IMPRESORA | 0 |
| ANT-A0003874 | MONITOR | 0 |
| ANT-A0003875 | C P U | 0 |
| ANT-A0003876 | MONITOR | 0 |
| ANT-A0003882 | C P U | 0 |
| ANT-A0003880 | MONITOR | 0 |
| ANT-D1401931 | ARCHIVERO 3 CAJONES | 0 |
| ANT-D1401909 | ARCHIVERO 3 CAJONES | 0 |
| ANT-A0003881 | MONITOR | 0 |
| ANT-D1402079 | MUEBLE O MESA P/COMPUTADORA | 0 |
| ANT-D1401926 | ARCHIVERO 3 CAJONES | 0 |
| ANT-D1401700 | SILLA SECRETARIAL GIRATORIA | 0 |
| ANT-D1402076 | MUEBLE O MESA P/COMPUTADORA | 0 |
| ANT-D1402086 | SILLON EJECUTIVO | 0 |
| ANT-D1402082 | MUEBLE O MESA P/COMPUTADORA | 0 |
| ANT-00050105 | NO BREAKE | 1600.8 |
| ANT-00049412 | ACCESS POINT | 250 |
| ANT-00004495 | ESCRITORIO SECRETARIAL | 0 |
| ANT-00025208 | SILLA FIJA C/CODERAS | 0 |
| ANT-00034044 | MESA MULTIUSOS | 0 |
| ANT-00046717 | SILLA GIRATORIA C/CODERAS | 0 |
| ANT-00004859 | ARCHIVERO 4 CAJONES | 0 |
| ANT-00004858 | ARCHIVERO 4 CAJONES | 0 |
| ANT-00004856 | ARCHIVERO 4 CAJONES | 0 |
| ANT-00033904 | SILLA GIRATORIA | 0 |
| ANT-00033906 | SILLA SECRETARIAL C/RODAJAS | 0 |
| ANT-00033907 | SILLA GIRATORIA | 0 |
| ANT-00042843 | UNIDAD DE RESPALDO | 1895 |
| ANT-00042818 | ACCESS POINT | 1750 |
| ANT-00046725 | MUEBLE O MESA P/COMPUTADORA | 0 |
| ANT-00004177 | SILLA GIRATORIA | 0 |
| ANT-00039117 | ANAQUEL O ESTANTE | 0 |
| ANT-00039118 | ANAQUEL O ESTANTE | 0 |
| ANT-D1402145 | SILLA FIJA C/CODERAS | 0 |
| ANT-D1402142 | SILLA GIRATORIA | 0 |
| ANT-00045309 | C P U | 17698.07 |
| ANT-00039769 | ARCHIVERO 4 CAJONES | 2811.75 |
| ANT-C0000071 | MONITOR | 0 |
| ANT-00045039 | ASPIRADORA | 719 |
| ANT-C0000353 | C P U | 0 |
| ANT-C0000322 | C P U | 0 |
| ANT-C0000351 | MONITOR | 0 |
| ANT-C0000329 | MONITOR | 0 |
| ANT-C0000077 | MONITOR | 0 |
| ANT-00024162 | MUEBLE O MESA P/COMPUTADORA | 0 |
| ANT-00015803 | MESA P/MAQUINA DE ESCRIBIR | 0 |
| ANT-00023311 | SILLA FIJA C/CODERAS | 0 |
| ANT-00032938 | ESCRITORIO SECRETARIAL | 0 |
| ANT-00043241 | PERCHERO | 0 |
| ANT-00043243 | SILLA FIJA | 0 |
| ANT-00034282 | WORK STATION | 0 |
| ANT-00023249 | ESCRITORIO SECRETARIAL | 0 |
| 00003462 | ROUTER | 0 |
| ANT-00046721 | ESCRITORIO SECRETARIAL | 0 |
| ANT-00047887 | SILLA FIJA C/CODERAS | 0 |
| ANT-00046732 | SILLA FIJA C/CODERAS | 0 |
| ANT-00005964 | SILLON EJECUTIVO C/CODERAS | 0 |
| 00000496 | MESA REDONDA | 0 |
| 00001081 | SILLA GIRATORIA C/CODERAS | 0 |
| 00001009 | PERCHERO | 0 |
| 00000839 | LOCKER | 0 |

| | | |
|---|---|---|
| 00001070 | SILLA GIRATORIA C/CODERAS | 0 |
| 00003468 | MICROSCANER | 0 |
| 00003467 | GENERADOR DE TONOS | 0 |
| 00003466 | SET DE HERRAMIENTA | 0 |
| 00003461 | ROUTER | 0 |
| ANT-00039120 | COMPRESOR DE AIRE | 0 |
| ANT-00026024 | MONITOR | 0 |
| ANT-00034277 | SERVIDOR SWITCH | 0 |
| ANT-00027103 | RACK NEGRO CENTRAL DE CABLES | 0 |
| ANT-00034378 | SWITCH | 0 |
| ANT-00034390 | C P U | 0 |
| ANT-00028034 | MONITOR | 0 |
| ANT-00034051 | ANAQUEL O ESTANTE | 0 |
| ANT-00026026 | BOCINAS | 0 |
| ANT-00027001 | SWITCH | 0 |
| ANT-00024527 | MUEBLE O MESA P/COMPUTADORA | 0 |
| ANT-00024535 | ARCHIVERO 4 CAJONES | 0 |
| ANT-D0000036 | TELEFONO | 0 |
| ANT-00042998 | CAUTIN | 1809.6 |
| ANT-00042877 | C P U | 3565 |
| ANT-00040234 | C P U | 0 |
| ANT-R0002113 | MONITOR | 3318.14 |
| ANT-R0002116 | C P U | 17698.07 |
| ANT-00040255 | C P U | 0 |
| ANT-00042709 | SERVIDOR | 0 |
| ANT-00049761 | PC ALL-ONE DE ESCRITORIO | 6982.04 |
| ANT-00044107 | SWITCH | 0 |
| ANT-00044112 | ROUTER | 0 |
| ANT-00042431 | U P S | 0 |
| ANT-D0000111 | MONITOR | 0 |
| ANT-D0000043 | TELEFONO | 0 |
| ANT-00041289 | AIRE ACONDICIONADO | 0 |
| ANT-00042805 | SWITCH | 657.8 |
| ANT-00003561 | C P U | 0 |
| ANT-00046735 | ESCRITORIO EJECUTIVO | 0 |
| ANT-00046736 | SILLON EJECUTIVO C/CODERAS | 0 |
| ANT-00024534 | MUEBLE O MESA P/COMPUTADORA | 0 |
| ANT-00024552 | MUEBLE O MESA P/COMPUTADORA | 0 |
| ANT-00027112 | RACK NEGRO CENTRAL DE CABLES | 0 |
| ANT-00046737 | EXTINGUIDOR | 0 |
| ANT-00047889 | GENERADOR DE TONOS | 2250 |
| ANT-00024532 | MONITOR | 0 |
| ANT-00024529 | SILLA GIRATORIA | 0 |
| ANT-00046738 | REGULADOR | 0 |
| ANT-00026045 | NO BREAKE | 0 |
| ANT-00045358 | NO BREAKE | 22230.99 |
| ANT-00049989 | SILLON EJECUTIVO | 4638.6 |
| ANT-D1600376 | C P U | 0 |
| ANT-A0003884 | IMPRESORA | 0 |
| ANT-00045676 | C P U | 9571.56 |
| ANT-00045696 | MONITOR | 1572.96 |
| 00007420 | COMPRESOR DE AIRE | 0 |
| 00007436 | DISCO DURO | 0 |
| 00048880 | MESA DE TRABAJO | 0 |
| ANT-00029207 | ESCRITORIO SECRETARIAL | 0 |
| ANT-00045224 | REGULADOR | 498.8 |
| ANT-00045225 | REGULADOR | 498.8 |
| ANT-00045294 | C P U | 17698.07 |
| ANT-00045299 | C P U | 17698.07 |
| ANT-00045302 | MONITOR PANTALLA PLANA | 3318.12 |
| ANT-00045303 | IMPRESORA LASER | 11043.2 |
| ANT-00045311 | SCANJET | 13066.76 |
| ANT-00046534 | SILLA GIRATORIA | 0 |
| ANT-00045300 | MONITOR PANTALLA PLANA | 3318.12 |
| ANT-D0000061 | TELEFONO | 0 |
| ANT-00011792 | ARCHIVERO 4 CAJONES | 0 |
| 00004013 | SILLON SEMI-EJECUTIVO C/CODERAS | 0 |
| 00004012 | SILLON SEMI-EJECUTIVO C/CODERAS | 0 |
| 00004086 | MUEBLE O MESA P/COMPUTADORA | 0 |

ABOGADO DAVID RICARDO DELGADO AHUMADA
DIRECTOR DE PLANEACIÓN, ADMINISTRACIÓN Y FINANZAS

LPC. HÉCTOR ALEJANDRO ESCOBAR VALLE
JEFE DE LA UNIDAD DEPARTAMENTA DE CONTABILIDAD

**Ente Público**

**Relación de Bienes Inmuebles que Componen el Patrimonio**

**Cuenta Pública 2021**

| Código | Descripción del Bien | Valor en libros |
|---|---|---|
| | EL Consejo de la Judictaura NO tiene ningún Bien Inmueble propiedad | |

ABOGADO DAVID RICARDO DELGADO AHUMADA
DIRECTOR DE PLANEACIÓN, ADMINISTRACIÓN Y FINANZAS

LPC. HÉCTOR ALEJANDRO ESCOBAR VALLE
JEFE DE LA UNIDAD DEPARTAMENTA DE CONTABILIDAD

**CONSEJO D ELA JUDICATURA DEL ESTADO DE JALISCO**

**Relación de Cuentas Bancarias Productivas Específicas**

**Cuenta Pública 2021**

| Fondo, Programa o Convenio | Datos de la Cuenta Bancaria | |
|---|---|---|
| | Institución Bancaria | Número de Cuenta |
| | | |
| El Consejo de la Judicatura, No Maneja Cuentas bancarias Productivas, al No tener Programas Especificos | | |
| | | |
| | | |
| | | |
| | | |
| | | |
| | | |

ABOGADO DAVID RICARDO DELGADO AHUMADA

DIRECTOR DE PLANEACIÓN, ADMINISTRACIÓN Y FINANZAS

LPC. HÉCTOR ALEJANDRO ESCOBAR VALLE

JEFE DE LA UNIDAD DEPARTAMENTA DE CONTABILIDAD

**Cuenta Pública 2021**

**CONSEJO DE LA JUDICATURA DEL ESTADO DE JALISCO**

**Relación de esquemas bursátiles y de coberturas financieras**

Se informa que el Consejo de la Judicatura del Estado de Jalisco NO REALIZA OPERACIONES BURSATILES

**NO APLICA**

Lic. David Ricardo Delgado Ahumada
DIRECTOR DE PLANEACION, ADMINISTRACION Y FINANZAS

L.C.P. Hector Alejandro Escobar Valle
JEFE DE LA UNIDAD DEPARTAMENTAL DE CONTABILIDAD.

GOBIERNO DE JALISCO
PODER JUDICIAL
INSTITUTO DE JUSTICIA ALTERNATIVA DEL ESTADO DE JALISCO

# Cuenta Pública | 2021

GOBIERNO DE JALISCO
PODER JUDICIAL
INSTITUTO DE JUSTICIA ALTERNATIVA DEL ESTADO DE JALISCO

# Cuenta Pública | 2021



GOBIERNO DE JALISCO
PODER JUDICIAL

INSTITUTO DE JUSTICIA ALTERNATIVA
DEL ESTADO DE JALISCO

# Información Contable

Cuenta Pública
Instituto de Justicia Alternativa del
Estado de Jalisco

2021

Libro de Balances
Estado de Actividades
Instituto de Justicia Alternativa del Estado de Jalisco
Del 01/01/2021 Al 31/12/2021
(pesos)

Fecha y hora de impresión: 17/03/2022 12:15

| | 2021 | 2020 |
|---|---|---|
| INGRESOS Y OTROS BENEFICIOS | | |
| Ingresos de la Gestión | 0.0 | 0.0 |
| Impuestos | 0.0 | 0.0 |
| Cuotas Y Aportaciones De Seguridad Social | 0.0 | 0.0 |
| Contribuciones De Mejoras | 0.0 | 0.0 |
| Derechos | 0.0 | 0.0 |
| Productos | 0.0 | 0.0 |
| Aprovechamientos | 0.0 | 0.0 |
| Ingresos Por Venta De Bienes Y Prestación de Servicios | 0.0 | 0.0 |
| Participaciones, Aportaciones, Transferencias, Asignaciones, Subsidios y Otras Ayudas | 98,524,407.5 | 91,965,442.0 |
| Participaciones, Aportaciones, Convenios, Incentivos Derivados de la Colaboración Fiscal y Fondos Distintos de Aportaciones | 0.0 | 0.0 |
| Transferencias, Asignaciones, Subsidios y Subvenciones, y Pensiones y Jubilaciones | 98,524,407.5 | 91,965,442.0 |
| Otros Ingresos y Beneficios | 166,619.3 | 344,787.2 |
| Ingresos Financieros | 166,619.3 | 344,787.2 |
| Incremento Por Variación De Inventarios | 0.0 | 0.0 |
| Disminución Del Exceso De Estimaciones Por Pérdida O Deterioro U Obsolescencia | 0.0 | 0.0 |
| Disminución Del Exceso De Provisiones | 0.0 | 0.0 |
| Otros Ingresos Y Beneficios Varios | 0.0 | 0.0 |
| TOTAL DE INGRESOS Y OTROS BENEFICIOS | 98,691,026.8 | 92,310,229.2 |
| | | |
| GASTOS Y OTRAS PÉRDIDAS | | |
| Gastos de Funcionamiento | 97,136,342.4 | 93,327,844.8 |
| Servicios Personales | 86,829,219.1 | 84,066,095.2 |
| Materiales Y Suministros | 1,985,695.1 | 1,830,649.5 |
| Servicios Generales | 8,321,428.1 | 7,431,100.2 |
| Transferencias, Asignaciones, Subsidios y Otras Ayudas | 50,541.0 | 0.0 |
| Transferencias Internas Y Asignaciones Al Sector Público | 0.0 | 0.0 |
| Transferencias Al Resto Del Sector Público | 0.0 | 0.0 |
| Subsidios Y Subvenciones | 0.0 | 0.0 |
| Ayudas Sociales | 35,541.0 | 0.0 |
| Pensiones Y Jubilaciones | 0.0 | 0.0 |
| Transferencias A Fideicomisos, Mandatos Y Contratos Análogos | 0.0 | 0.0 |
| Transferencias A La Seguridad Social | 0.0 | 0.0 |
| Donativos | 15,000.0 | 0.0 |
| Transferencias Al Exterior | 0.0 | 0.0 |
| Participaciones y Aportaciones | 0.0 | 0.0 |
| Participaciones | 0.0 | 0.0 |
| Aportaciones | 0.0 | 0.0 |
| Convenios | 0.0 | 0.0 |
| Intereses, Comisiones y Otros Gastos de la Deuda Pública | 0.0 | 0.0 |
| Intereses De La Deuda Pública | 0.0 | 0.0 |
| Comisiones De La Deuda Pública | 0.0 | 0.0 |
| Gastos De La Deuda Pública | 0.0 | 0.0 |
| Costo Por Coberturas | 0.0 | 0.0 |
| Apoyos Financieros | 0.0 | 0.0 |
| Otros Gastos y Pérdidas Extraordinarias | 0.0 | 0.0 |
| Estimaciones, Depreciaciones, Deterioros, Obsolescencia Y Amortizaciones | 0.0 | 0.0 |
| Provisiones | 0.0 | 0.0 |
| Disminución De Inventarios | 0.0 | 0.0 |
| Aumento Por Insuficiencia De Estimaciones Por Pérdida O Deterioro U Obsolescencia | 0.0 | 0.0 |
| Aumento Por Insuficiencia De Provisiones | 0.0 | 0.0 |
| Otros Gastos | 0.0 | 0.0 |
| Inversión Pública | 0.0 | 0.0 |
| Inversión Pública No Capitalizable | 0.0 | 0.0 |
| | | |
| TOTAL DE GASTOS Y OTRAS PÉRDIDAS | 97,186,883.4 | 93,327,844.8 |
| RESULTADOS DEL EJERCICIO (AHORRO / DESAHORRO) | 1,504,143.4 | -1,017,615.7 |

**"Bajo protesta de decir verdad declaramos que los Estados Financieros y sus notas, son razonablemente correctos y responsabilidad del emisor"**

DR. SAUL JOAQUIN FIGUEROA LOPEZ
DIRECTOR DE ADMINISTRACION Y PLANEACION DEL INSTITUTO DE JUSTICIA ALTERNATIVA DEL ESTADO DE JALISCO

LCP MANUEL ALEJANDRO CALDERON GAETA
JEFE DE PROGRAMACION, PRESUPUESTACION, CONTROL Y CONTABILIDAD DEL INSTITUTO DE JUSTICIA ALTERNATIVA

**Libro de Balances**
**Estado de Situación Financiera**
**Instituto de Justicia Alternativa del Estado de Jalisco**
**Al 31/12/2021**
**(pesos)**

**Fecha y hora de impresión:** 17/03/2022 12:13

| | 2021 | 2020 |
|---|---|---|
| ACTIVO | | |
| ACTIVO CIRCULANTE | | |
| Efectivo Y Equivalentes | 7,461,987.0 | 8,611,946.4 |
| Derechos A Recibir Efectivo O Equivalentes | 1,505,716.9 | 1,648,837.1 |
| Derechos A Recibir Bienes O Servicios | 130,000.0 | 134,770.0 |
| Inventarios | 0.0 | 0.0 |
| Almacenes | 0.0 | 0.0 |
| Estimacion Por Perdida O Deterioro De Activos Circulantes | 0.0 | 0.0 |
| Otros Activos Circulantes | 448,645.8 | 492,561.9 |
| **TOTAL DE ACTIVOS CIRCULANTES** | 9,546,349.7 | 10,888,115.5 |
| ACTIVO NO CIRCULANTE | | |
| Inversiones Financieras A Largo Plazo | 0.0 | 0.0 |
| Derechos A Recibir Efectivo O Equivalentes A Largo Plazo | 0.0 | 0.0 |
| Bienes Inmuebles, Infraestructura Y Construcciones En Proceso | 0.0 | 0.0 |
| Bienes Muebles | 18,682,278.2 | 16,864,893.9 |
| Activos Intangibles | 3,675,495.1 | 3,454,653.6 |
| Depreciación, Deterioro Y Amortización Acumulada De Bienes | -9,305,163.3 | -9,305,163.3 |
| Activos Diferidos | 125.1 | 125.1 |
| Estimación Por Pérdida O Deterioro De Activos No Circulantes | 0.0 | 0.0 |
| Otros Activos No Circulantes | 0.0 | 0.0 |
| **TOTAL DE ACTIVOS NO CIRCULANTES** | 13,052,735.1 | 11,014,509.3 |
| ***TOTAL DEL ACTIVO*** | 22,599,084.8 | 21,902,624.8 |

| | 2021 | 2020 |
|---|---|---|
| PASIVO | | |
| PASIVO CIRCULANTE | | |
| Cuentas Por Pagar A Corto Plazo | 3,150,462.4 | 4,099,950.9 |
| Documentos Por Pagar A Corto Plazo | 0.0 | 0.0 |
| Porción A Corto Plazo De La Deuda Pública A Largo Plazo | 0.0 | 0.0 |
| Títulos Y Valores A Corto Plazo | 0.0 | 0.0 |
| Pasivos Diferidos A Corto Plazo | 0.0 | 0.0 |
| Fondos Y Bienes De Terceros En Garantía Y/O Administración A Corto Plazo | 0.0 | 0.0 |
| Provisiones A Corto Plazo | 0.0 | 0.0 |
| Otros Pasivos A Corto Plazo | 0.0 | 0.0 |
| **TOTAL DE PASIVOS CIRCULANTES** | 3,150,462.4 | 4,099,950.9 |
| PASIVO NO CIRCULANTE | | |
| Cuentas Por Pagar A Largo Plazo | 0.0 | 0.0 |
| Documentos Por Pagar A Largo Plazo | 0.0 | 0.0 |
| Deuda Pública A Largo Plazo | 0.0 | 0.0 |
| Pasivos Diferidos A Largo Plazo | 0.0 | 0.0 |
| Fondos Y Bienes De Terceros En Garantía Y/O Administración A Largo Plazo | 0.0 | 0.0 |
| Provisiones A Largo Plazo | 0.0 | 0.0 |
| **TOTAL DE PASIVOS NO CIRCULANTES** | 0.0 | 0.0 |
| ***TOTAL DEL PASIVO*** | 3,150,462.4 | 4,099,950.9 |
| HACIENDA PÚBLICA/PATRIMONIO | | |
| Hacienda Pública/Patrimonio Contribuido | 0.0 | 0.0 |
| Aportaciones | 0.0 | 0.0 |
| Donaciones De Capital | 0.0 | 0.0 |
| Actualizaciones De La Hacienda Pública/Patrimonio | 0.0 | 0.0 |
| Hacienda Publica/Patrimonio Generado | 19,448,622.3 | 17,802,673.8 |
| Resultados Del Ejercicio (Ahorro/Desahorro) | 1,504,143.4 | -1,048,383.7 |
| Resultados De Ejercicios Anteriores | 17,975,246.9 | 18,851,057.5 |
| Revalúos | 0.0 | 0.0 |
| Reservas | 0.0 | 0.0 |
| Rectificaciones De Resultados De Ejercicios Anteriores | -30,768.0 | 0.0 |
| Exceso O Insuficiencia En La Actualización De La Hacienda Pública/Patrimonio | 0.0 | 0.0 |
| Resultado Por Posición Monetaria | 0.0 | 0.0 |
| Resultado Por Tenencia De Activos No Monetarios | 0.0 | 0.0 |
| ***TOTAL HACIENDA PUBLICA / PATRIMONIO*** | 19,448,622.3 | 17,802,673.8 |
| ***TOTAL DEL PASIVO Y HACIENDA PÚBLICA / PATRIMONIO*** | 22,599,084.7 | 21,902,624.8 |

**"Bajo protesta de decir verdad declaramos que los Estados Financieros y sus notas, son razonablemente correctos y responsabilidad del emisor"**

DR. SAUL JOAQUIN FIGUEROA LOPEZ
DIRECTOR DE ADMINISTRACIÓN Y PLANEACION DEL INSTITUTO DE JUSTICIA ALTERNATIVA DEL ESTADO DE JALISCO

LCP MANUEL ALEJANDRO CALDERON GRETA
JEFE DE PROGRAMACION, PRESUPUESTACION, CONTROL Y CONTABILIDAD DEL INSTITUTO DE JUSTICIA ALTERNATIVA

Estado de Variación en la Hacienda Pública
Instituto de Justicia Alternativa del Estado de Jalisco
Del 01/01/2021 Al 31/12/2021
(pesos)

Fecha y hora de impresión: 17/03/2022 12:17

| *Concepto* | *Hacienda Pública/Patrimonio Contribuido* | *Hacienda Pública/Patrimonio Generado de Ejercicios Anteriores* | *Hacienda Pública/Patrimonio Generado del Ejercicio* | *Exceso o Insuficiencia en la Actualización de la Hacienda Pública/Patrimonio* | *Total* |
|---|---|---|---|---|---|
| **Hacienda Pública / Patrimonio Contribuido Neto 2020** | **0.00** | | | | **0.00** |
| Aportaciones | 0.00 | | | | 0.00 |
| Donaciones de Capital | 0.00 | | | | 0.00 |
| Actualización de la Hacienda Pública/Patrimonio | 0.00 | | | | 0.00 |
| **Hacienda Pública / Patrimonio Generado Neto 2020** | | **18,851,057.51** | **-1,048,383.68** | | **17,802,673.83** |
| Resultados del Ejercicio (Ahorro/Desahorro) | | | -1,048,383.68 | | -1,048,383.68 |
| Resultados de Ejercicios Anteriores | | 18,851,057.51 | | | 18,851,057.51 |
| Revalúos | | 0.00 | | | 0.00 |
| Reservas | | 0.00 | | | 0.00 |
| Rectificaciones de Resultados de Ejercicios Anteriores | | 0.00 | | | 0.00 |
| **Exceso o Insuficiencia en la Actualización de la Hacienda Pública / Patrimonio Neto 2020** | | | | **0.00** | **0.00** |
| Resultado por Posición Monetaria | | | | 0.00 | 0.00 |
| Resultado por Tenencia de Activos no Monetarios | | | | 0.00 | 0.00 |
| ***Hacienda Pública / Patrimonio Neto Final 2020*** | **0.00** | **18,851,057.51** | **-1,048,383.68** | **0.00** | **17,802,673.83** |
| **Cambios en la Hacienda Pública / Patrimonio Contribuido Neto 2021** | **0.00** | | | | **0.00** |
| Aportaciones | 0.00 | | | | 0.00 |
| Donaciones de Capital | 0.00 | | | | 0.00 |
| Actualización de la Hacienda Pública/Patrimonio | 0.00 | | | | 0.00 |
| **Variaciones de la Hacienda Pública / Patrimonio Generado Neto 2021** | | **-875,810.62** | **2,521,759.10** | | **1,645,948.48** |
| Resultados del Ejercicio (Ahorro/Desahorro) | | | 1,504,143.42 | | 1,504,143.42 |
| Resultados de Ejercicios Anteriores | | -875,810.62 | 1,048,383.68 | | 172,573.06 |
| Revalúos | | | 0.00 | | 0.00 |
| Reservas | | | 0.00 | | 0.00 |
| Rectificaciones de Resultados de Ejercicios Anteriores | | | -30,768.00 | | -30,768.00 |
| **Cambios en el Exceso o Insuficiencia en la Actualización de la Hacienda Pública / Patrimonio Neto 2021** | | | | **0.00** | **0.00** |
| Resultado por Posición Monetaria | | | | 0.00 | 0.00 |
| Resultado por Tenencia de Activos no Monetarios | | | | 0.00 | 0.00 |
| ***Hacienda Pública / Patrimonio Neto Final 2021*** | **0.00** | **17,975,246.89** | **1,473,375.42** | **0.00** | **19,448,622.31** |

"Bajo protesta de decir verdad declaramos que los Estados Financieros y sus notas, son razonablemente correctos y responsabilidad del emisor"

DR. SAUL JOAQUIN FIGUEROA LOPEZ
DIRECTOR DE ADMINISTRACION Y PLANEACION DEL INSTITUTO DE JUSTICIA ALTERNATIVA DEL ESTADO DE JALISCO

LCP MANUEL ALEJANDRO CALDERON GAETA
JEFE DE PROGRAMACION, PRESUPUESTACION, CONTROL Y CONTABILIDAD DEL INSTITUTO DE JUSTICIA ALTERNATIVA

# Libro de Balances
## Estado de Cambios en la Situación Financiera
## Instituto de Justicia Alternativa del Estado de Jalisco
## Del 01/01/2021 Al 31/12/2021
## (pesos)

Fecha y hora de impresión: 17/03/2022 12:16

| | Origen | Aplicación |
|---|---|---|
| *ACTIVO* | 1,341,765.8 | 2,038,225.8 |
| ACTIVO CIRCULANTE | 1,341,765.8 | 0.0 |
| Efectivo Y Equivalentes | 1,149,959.5 | 0.0 |
| Derechos A Recibir Efectivo O Equivalentes | 143,120.2 | 0.0 |
| Derechos A Recibir Bienes O Servicios | 4,770.0 | 0.0 |
| Inventarios | 0.0 | 0.0 |
| Almacenes | 0.0 | 0.0 |
| Estimacion Por Perdida O Deterioro De Activos Circulantes | 0.0 | 0.0 |
| Otros Activos Circulantes | 43,916.1 | 0.0 |
| ACTIVO NO CIRCULANTE | 0.0 | 2,038,225.8 |
| Inversiones Financieras A Largo Plazo | 0.0 | 0.0 |
| Derechos A Recibir Efectivo O Equivalentes A Largo Plazo | 0.0 | 0.0 |
| Bienes Inmuebles, Infraestructura Y Construcciones En Proceso | 0.0 | 0.0 |
| Bienes Muebles | 0.0 | 1,817,384.3 |
| Activos Intangibles | 0.0 | 220,841.4 |
| Depreciación, Deterioro Y Amortización Acumulada De Bienes | 0.0 | 0.0 |
| Activos Diferidos | 0.0 | 0.0 |
| Estimación Por Pérdida O Deterioro De Activos No Circulantes | 0.0 | 0.0 |
| Otros Activos No Circulantes | 0.0 | 0.0 |

| | Origen | Aplicación |
|---|---|---|
| *PASIVO* | 0.0 | 949,488.5 |
| PASIVO CIRCULANTE | 0.0 | 949,488.5 |
| Cuentas Por Pagar A Corto Plazo | 0.0 | 949,488.5 |
| Documentos Por Pagar A Corto Plazo | 0.0 | 0.0 |
| Porción A Corto Plazo De La Deuda Pública A Largo Plazo | 0.0 | 0.0 |
| Títulos Y Valores A Corto Plazo | 0.0 | 0.0 |
| Pasivos Diferidos A Corto Plazo | 0.0 | 0.0 |
| Fondos Y Bienes De Terceros En Garantía Y/O Administración A Corto Plazo | 0.0 | 0.0 |
| Provisiones A Corto Plazo | 0.0 | 0.0 |
| Otros Pasivos A Corto Plazo | 0.0 | 0.0 |
| PASIVO NO CIRCULANTE | 0.0 | 0.0 |
| Cuentas Por Pagar A Largo Plazo | 0.0 | 0.0 |
| Documentos Por Pagar A Largo Plazo | 0.0 | 0.0 |
| Deuda Pública A Largo Plazo | 0.0 | 0.0 |
| Pasivos Diferidos A Largo Plazo | 0.0 | 0.0 |
| Fondos Y Bienes De Terceros En Garantía Y/O Administración A Largo Plazo | 0.0 | 0.0 |
| Provisiones A Largo Plazo | 0.0 | 0.0 |
| *HACIENDA PÚBLICA / PATRIMONIO* | 2,552,527.1 | 906,578.6 |
| HACIENDA PUBLICA / PATRIMONIO CONTRIBUIDO | 0.0 | 0.0 |
| Aportaciones | 0.0 | 0.0 |
| Donaciones De Capital | 0.0 | 0.0 |
| Actualizaciones De La Hacienda Pública/Patrimonio | 0.0 | 0.0 |
| HACIENDA PUBLICA / PATRIMONIO GENERADO | 2,552,527.1 | 906,578.6 |
| Resultados Del Ejercicio (Ahorro/Desahorro) | 2,552,527.1 | 0.0 |
| Resultados De Ejercicios Anteriores | 0.0 | 875,810.6 |
| Revalúos | 0.0 | 0.0 |
| Reservas | 0.0 | 0.0 |
| Rectificaciones De Resultados De Ejercicios Anteriores | 0.0 | 30,768.0 |
| EXCESO O INSUFICIENCIA EN LA ACTUALIZACION DE LA HACIENDA PUBLICA / PATRIMONIO | 0.0 | 0.0 |
| Resultado Por Posición Monetaria | 0.0 | 0.0 |
| Resultado Por Tenencia De Activos No Monetarios | 0.0 | 0.0 |

"Bajo protesta de decir verdad declaramos que los Estados Financieros y sus notas, son razonablemente correctos y responsabilidad del emisor"

DR. SAUL JOAQUIN FIGUEROA LOPEZ
DIRECTOR DE ADMINISTRACION Y PLANEACION DEL INSTITUTO DE JUSTICIA ALTERNATIVA DEL ESTADO DE JALISCO

LCP MANUEL ALEJANDRO CALDERON GAETA
JEFE DE PROGRAMACION, PRESUPUESTACION, CONTROL Y CONTABILIDAD DEL INSTITUTO DE JUSTICIA ALTERNATIVA

GOBIERNO DE JALISCO
PODER JUDICIAL

**Libro de Balances**
**Estado de Flujos de Efectivo**
**Instituto de Justicia Alternativa del Estado de Jalisco**
**Del 01/01/2021 Al 31/12/2021**
**(pesos)**

| Concepto | 2021 | 2020 |
|---|---|---|
| **Flujos de Efectivo de las Actividades de Operación** | | |
| **Origen** | **98,691,026.79** | **92,310,229.15** |
| Impuestos | 0 | 0 |
| Cuotas y Aportaciones de Seguridad Social | 0 | 0 |
| Contribuciones de mejoras | 0 | 0 |
| Derechos | 0 | 0 |
| Productos | 0 | 0 |
| Aprovechamientos | 0 | 0 |
| Ingresos por Venta de Bienes y Prestación de Servicios | 0 | 0 |
| Participaciones, Aportaciones, Convenios, Incentivos Derivados de la Colaboración Fiscal y Fondos Distintos de Aportaciones | 0 | 0 |
| Transferencias, Asignaciones, Subsidios y Subvenciones, y Pensiones y Jubilaciones | 98,524,407.46 | 91,965,442.00 |
| Otros Orígenes de Operación | 166,619.33 | 344,787.15 |
| **Aplicación** | **97,186,883.37** | **93,327,844.83** |
| Servicios Personales | 86,829,219.09 | 84,066,095.21 |
| Materiales y Suministros | 1,985,695.14 | 1,830,649.46 |
| Servicios Generales | 8,321,428.13 | 7,431,100.16 |
| Transferencias Internas y Asignaciones al Sector Público | 0.00 | 0.00 |
| Transferencias al resto del Sector Público | 0.00 | 0.00 |
| Subsidios y Subvenciones | 0.00 | 0.00 |
| Ayudas Sociales | 35,541.01 | 0.00 |
| Pensiones y Jubilaciones | 0.00 | 0.00 |
| Transferencias a Fideicomisos, Mandatos y Contratos Análogos | 0.00 | 0.00 |
| Transferencias a la Seguridad Social | 0.00 | 0.00 |
| Donativos | 15,000.00 | 0.00 |
| Transferencias al Exterior | 0.00 | 0.00 |
| Participaciones | 0.00 | 0.00 |
| Aportaciones | 0.00 | 0.00 |
| Convenios | 0.00 | 0.00 |
| Otras Aplicaciones de Operación | 0.00 | 0.00 |
| **Flujos Netos de Efectivo por Actividades de Operación** | **1,504,143.42** | **-1,017,615.68** |

| Concepto | 2021 | 2020 |
|---|---|---|
| **Flujos de Efectivo de las Actividades de Inversión** | | |
| **Origen** | **0.00** | **0.00** |
| Bienes Inmuebles, Infraestructura y Construcciones en Proceso | 0.00 | 0.00 |
| Bienes Muebles | 0.00 | 0.00 |
| Otros Orígenes de Inversión | 0.00 | 0.00 |
| **Aplicación** | **2,038,225.75** | **2,489,669.55** |
| Bienes Inmuebles, Infraestructura y Construcciones en Proceso | 0.00 | 0.00 |
| Bienes Muebles | 1,817,384.31 | 1,765,034.87 |
| Otras Aplicaciones de Inversión | 220,841.44 | 724,634.68 |
| **Flujos Netos de Efectivo por Actividades de Inversión** | **-2,038,226** | **-2,489,670** |
| **Flujo de Efectivo de las Actividades de Financiamiento** | | |
| **Origen** | **191,806.30** | **12,642,989.70** |
| Endeudamiento Neto | 0.00 | 0.00 |
| Interno | 0.00 | 0.00 |
| Externo | 0.00 | 0.00 |
| Otros Orígenes de Financiamiento | 191,806.30 | 12,642,989.70 |
| **Aplicación** | **807,683.45** | **12,483,359.31** |
| Servicios de la Deuda | 0.00 | 0.00 |
| Interno | 0.00 | 0.00 |
| Externo | 0.00 | 0.00 |
| Otras Aplicaciones de Financiamiento | 807,683.45 | 12,483,359.31 |
| **Flujos netos de Efectivo por Actividades de Financiamiento** | **-615,877.15** | **159,630.39** |
| **Incremento/Disminución Neta en el Efectivo y Equivalentes al Efectivo** | **-1,149,959** | **-3,347,655** |
| **Efectivo y Equivalentes al Efectivo al inicio del Ejercicio** | **8,611,946** | **11,959,601** |
| **Efectivo y Equivalentes al Efectivo al final del Ejercicio** | **7,461,987** | **8,611,946** |

Bajo protesta de decir verdad declaramos que los Estados Financieros y sus Notas son razonablemente correctos y responsabilidad del emisor

DR. SAUL JOAQUIN FIGUEROA LOPEZ
DIRECTOR DE ADMINISTRACION Y PLANEACION

LCP. MANUEL ALEJANDRO CALDERON GAETA
JEFE DE PROGRAMACION, PRESUPUESTACION, CONTROL Y CONTABILIDAD

**Libro de Balances**
**Instituto de Justicia Alternativa del Estado de Jalisco**
**Informe Sobre Pasivos Contingentes**
**Al 31/12/2021**
**(pesos)**

**Fecha y hora de impresión:** 16/02/2022 12:05

| Pasivo Contingente | Saldo |
|---|---|
| Provisión para Demandas y Juicios a Corto Plazo | 0.00 |
| Provisión para Contingencias a Corto Plazo | 0.00 |
| Otras Provisiones a Corto Plazo | 0.00 |
| Provisión para Demandas y Juicios a Largo Plazo | 0.00 |
| Provisión para Pensiones a Largo Plazo | 0.00 |
| Provisión para Contingencias a Largo Plazo | 0.00 |
| Otras Provisiones a Largo Plazo | 0.00 |
| TOTAL: | 0.00 |

**"Bajo protesta de decir verdad declaramos que los Estados Financieros y sus notas, son razonablemente correctos y responsabilidad del emisor"**

DR. SAUL JOAQUIN FIGUEROA LOPEZ
DIRECTOR DE ADMINISTRACION Y PLANEACION DEL INSTITUTO DE JUSTICIA ALTERNATIVA DEL ESTADO DE JALISCO

LCP MANUEL ALEJANDRO CALDERON GAETA
JEFE DE PROGRAMACION, PRESUPUESTACION, CONTROL Y CONTABILIDAD DEL INSTITUTO DE JUSTICIA ALTERNATIVA

# NOTAS A LOS ESTADOS FINANCIEROS
# EJERICICIO 2021

## NOTAS A LOS ESTADOS FINANCIEROS

### NOTAS DE DESGLOSE

### 1. NOTAS AL ESTADO DE SITUACIÓN FINANCIERA

#### 1.1. ACTIVO

**Activo Circulante**
Efectivo y Equivalentes.

El efectivo está constituido por moneda de curso legal y se encuentra en su valor nominal.

- Actualmente se cuenta con 15 (quince) fondos fijos de caja para dar respuesta a las necesidades de las Oficinas Centrales (4) y las diferentes Sedes (11) pertenecientes al Instituto de Justicia Alternativa.
- Al 31 de diciembre del ejercicio 2021, se refleja un importe en la cuenta contable Bancos/Tesorería por $ 1´290,566.00 (Un millón doscientos noventa mil quinientos sesenta y seis pesos 00/100) y en Inversiones Temporales (inversión a la vista) un saldo por $6´149,948.80 (Seis millones ciento cuarenta y nueve mil novecientos cuarenta y ocho pesos 80/100 MN), que se encuentran integradas por 4 (cuatro) cuentas bancarias. Además de un importe de $ 21,472.20 en el rubro de efectivo, que pertenece a fondos fijos de caja pendientes de comprobar al cierre del ejercicio.

Valores en Garantía.

- Al cierre del cuarto trimestre de 2021, se muestra un importe de $448,645.80 (Cuatrocientos cuarenta y ocho mil seiscientos cuarenta y cinco pesos 80/100 MN) correspondiente a depósitos en garantía por el servicio de energía eléctrica, telefonía y arrendamientos.

Bienes Muebles, Inmuebles

- Al cierre del cuarto trimestre de 2021, se muestra un importe de $18,682,278.20 (Dieciocho millones seiscientos ochenta y dos mil doscientos setenta y ocho pesos 20/100 MN) correspondiente a la inversión del activo fijo.

Activos Intangibles:

- Se cuenta con software por un monto $ 3'675,495.10 (Tres millones seiscientos setenta y cinco mil cuatrocientos noventa y cinco pesos 10/100 MN) para la administración de los servicios que otorga el Instituto y los controles administrativos del mismo.

### 1.2. PASIVO

- Se registra un saldo de $ 27,094.30 (Veintisiete mil noventa y cuatro pesos 30/100 MN) correspondiente a "Proveedores por Pagar a Corto Plazo" que de manera global corresponde a compromisos por Renta de equipo de fotocopiado, renta de equipo de sanitización, entre otros.

- La cuenta de Retenciones y Contribuciones por pagar a corto plazo, muestra un saldo global de $ 3´111,946.50 (Tres millones ciento once mil novecientos cuarenta y seis pesos 50/100 MN) del cual corresponden al impuesto sobre la renta retenido a empleados, retenciones de ISR e IVA por concepto de arrendamientos, así como Cuotas al Instituto Mexicano del Seguro Social, a enterar en el mes de enero de 2022.

- Otras cuentas por pagar a corto plazo por un importe de $ 11,421.70 (Once mil cuatrocientos veintiún pesos 70/100 MN).

## 2. NOTAS AL ESTADO DE ACTIVIDADES

- Ingresos de Gestión.
  Dichos ingresos provienes de las ministraciones mensuales las cuales ascienden a la cantidad de $98'524,407.50 (Noventa y ocho millones quinientos veinticuatro mil cuatrocientos siete pesos 50/100 MN) y Otros Ingresos por la cantidad de $166,619.30 (Ciento sesenta y seis mil seiscientos diecinueve pesos 30/100 MN)

- Gastos y otras pérdidas.
  Se informa que las cuentas de gastos de funcionamiento ascienden a la cantidad de $97'186,883.40 (Noventa y siete millones ciento ochenta y seis mil ochocientos ochenta y tres pesos 40/100 MN) cuyo monto solo corresponden a las erogaciones por Servicios Personales, Materiales y Suministros, Servicios Generales y Transferencias, asignaciones, subsidios y otras ayudas.

## NOTAS DE MEMORIA (CUENTAS DE ORDEN)

Las cuentas de orden se utilizan en el Instituto de Justicia Alternativa del Estado de Jalisco, para el registro de los movimientos de valores que no afecten o modifiquen el balance del ente contable, sin embargo, su incorporación en libros es necesaria con fines de recordatorio contable, de control y en general sobre los aspectos administrativos, o bien, para consignar sus derechos o responsabilidades contingentes que puedan, o no, presentarse en el futuro.

## NOTAS DE GESTION ADMINISTRATIVA
## CONSTITUCIÓN Y OBJETO DEL ORGANISMO

En el año 2004, el poder Legislativo en coordinación con los poderes Ejecutivo y Judicial, convocaron a la ciudadanía a foros de consulta regionales, para que hicieran llegar propuestas para llevar a cabo una reforma al sistema de impartición de justicia en el Estado, el resultado arrojo una gran número de propuestas, siendo coincidentes los Colegios y Barras de Abogados, destacados Juristas, académicos universitarios, el Poder Judicial, la Procuraduría de Justicia y la ciudadanía en general, de la necesidad de contar con una ley que regulará los medios alternativos de justicia para que a través de la mediación, conciliación, arbitraje y negociación se diera solución a los problemas de los ciudadanos en materia civil, familiar y algunos en materia penal, sin llegar a juicio.

Fue así como se presentó un proyecto de Ley de Justicia Alternativa en marzo del 2006, con el cual se pretendía lograr el desarrollo de los métodos alternos de solución de conflictos como elementos indispensables de los sistemas judiciales modernos, formando parte de la cultural actual de las sociedades, generando a través de ellos un entorno social pacífico en el que los participantes resolvieran sus problemas ellos mismos; el proyecto en mención se aprobó el 23 de diciembre de ese mismo año, publicándose en el Periódico Oficial "El Estado de Jalisco" el 30 de enero del 2007, para entrar en vigor el 1° de enero del 2008.

Con objeto de ser congruente con la creación de la Ley de Justicia Alternativa, el Pleno de la LVII Legislatura del Congreso del Estado con fecha 31 de Diciembre de 2006 y mediante Decreto número 21,754, aprobó la reforma del artículo 56 de la Constitución Política del Estado para darle vida al órgano dependiente del Poder Judicial encargado de proporcionar el servicio de justicia alternativa, a través de los métodos alternos de resolución de conflictos, siendo éste el INSTITUTO DE JUSTICIA ALTERNATIVA, dicho Decreto fue publicado en el Periódico Oficial "El Estado de Jalisco" el 02 de Diciembre de 2010.

Sin embargo, la entrada en vigor de la Ley se fue postergando, tal y como consta en el Decreto número 22,138 aprobado por el Pleno de la LVII Legislatura del Congreso del Estado con fecha 11 de Diciembre de 2007, publicado en el Periódico Oficial "El Estado de Jalisco" el 27 de Diciembre de 2007, mediante el cual se reforma el primer transitorio de la Ley de Justicia Alternativa del Estado de Jalisco, para entrar en vigor el 1° de Mayo de 2008, con objeto de extender el período de vacatio legis (plazo existente entre el momento de publicación de una ley y su entrada en vigor) y de

asegurar la adecuada aplicación y el correcto funcionamiento de los nuevos órganos que plantea la Ley.

De igual forma, con fecha 16 de abril de 2008, el Pleno de la LVII Legislatura del Congreso del Estado mediante Decreto número 22,216, aprobó reformar diversos artículo de la Ley, tales como el 4° fracciones II y IX, 5° segundo párrafo y fracción I, 6° fracción II, 15, 27, 29, 62, 62 y 63 fracción VI y último párrafo, 67, 72, 73, 76 fracciones I, V y VI, 84 fracción II, 87 fracción II y 88; así como adicionar el artículo 5-bis y derogar los artículo 68, 70, 71 y 74; también se estableció derogar los artículos Primero y Cuarto transitorios del Decreto 21,755, por lo que éste y el Decreto en cuestión entraron en vigor simultáneamente el día 1° de enero de 2009.

Entrada en vigor la Ley, continúan las reformas a la misma, tal y como consta en el Decreto número 22,628, aprobado por el Pleno de la LVIII Legislatura del Congreso del Estado con fecha 26 de Marzo de 2009, publicado en el Periódico Oficial "El Estado de Jalisco" el 07 de Abril de 2009, mediante el cual se reformo el artículo 15 de la Ley, con objeto de establecer que la Secretaría General de Gobierno en materia notarial, la Procuraduría General de Justicia, la Procuraduría Social, y demás autoridades que por disposición legal tengan atribuciones para ello, podrán desempeñar las funciones de mediación y conciliación sin requerir acreditación ante el Instituto.

Así mismo y con objeto de perfeccionar los errores de técnica legislativa incertos en la Ley, y para garantizar que mediante la sanción los convenios sean registrados en calidad de sentencias ejecutoriadas de la manera más justa y que la Ley sea interpretada y aplicada conforme la intención del legislador sin que se desvirtúe por errores de redacción, el Pleno de la LIX Legislatura del Congreso del Estado con fecha 07 de Diciembre de 2010, aprobó el Decreto número 23,452, publicado en el Periódico Oficial "El Estado de Jalisco" el 23 de Diciembre de 2010, mediante el cual se reforman los artículos 4 fracción XI, 5 párrafo segundo, 6 fracción II, 15 segundo párrafo, 20, 22, 23, 24 fracción V, VI y IX, 27, 28 fracción III, X, XIII y XIV, 29 fracciones II, III y IV, 31 fracción VIII recorriéndose lo subsecuente a una fracción IX, 33 fracción IV y VI, 35 fracción III, 36 fracción V y VI, 37 fracción I, II, III y IV, 38, 39, 50 fracción I a la VII, 61, 62, 63 primer párrafo y fracción IV, 67, 72, 73, 75, 81 y 91; así como se derogan la fracción V del artículo 29, fracción VI del 63, artículos 92, 93, 94, 95, 96, 97 y 98; se adiciona un nuevo texto a la fracción VII del artículo 8, un quinto párrafo al artículo 11, un tercer párrafo al artículo 15, al artículo 18 una fracción VIII, al artículo 19 la fracción V, al artículo 24 la fracción XVII, al artículo 28 las fracciones XV al XIX, al artículo 30 un tercer párrafo y se añade el artículo 56 bis.

Ante la creación del Instituto de Justicia Alternativa, se requería nombrar a su Director General, fue así que el 28 de febrero del 2011, mediante Acuerdo legislativo número 794, aprobado por unanimidad de la LIX Legislatura del Congreso del Estado se nombra al C. Rafael Castellanos como su titular.

Así mismo el Titular del Ejecutivo del Estado, conforme a los artículos 32 y 33 de la Ley de Justicia Alternativa, designo con fecha 16 de mayo del 2011 al C. Ignacio Alfonso Rejón Cervantes como Secretario Técnico del Instituto.

Con objeto de integrar debidamente los órganos del Instituto, el 13 de julio de 2011, en sesión solemne se tomó protesta al Consejo, integrado conforme el artículo 29 de la Ley por el Director General; dos representantes del Poder Judicial,

recayendo dichos cargos en el Presidente del Supremo Tribunal de Justicia el Dr. Celso Rodríguez González y un juez de primera instancia designado por el Consejo de la Judicatura el Mtro. Alejandro Guevara Pedroza; dos representantes del Poder Ejecutivo, designados por el Gobernador siendo estos el Lic. Ricardo López Camarena, Subsecretario de Asuntos Jurídicos y el Lic. Pedro Ruíz Higuera, Procurador Social; y dos representantes del Poder Legislativo, siendo estos el Presidente de la Comisión Legislativa de Justicia el Diputado Luis Armando Córdova Díaz y el Presidente de la Comisión Legislativa de Puntos Constitucionales, Estudios Legislativos y Reglamentos el Diputado Jesús Casillas Romero.

El Instituto de Justicia Alternativa una vez conformado en sus órganos máximos de dirección, ha venido trabajando a través del Consejo en distintos proyectos medulares para su integración debida, como la aprobación en sesión extraordinaria de fecha 06 de septiembre de 2011 del Reglamento Interno, mismo que se publicó en el Periódico Oficial "El Estado de Jalisco" el 8 de septiembre de 2011. Así como la designación en sesión extraordinaria de fecha 01 de noviembre del 2011, del Director de Métodos Alternativos de Solución de Conflictos y Validación el Lic. Jorge García Domínguez; el Director de Acreditación, Certificación y Evaluación el Lic. Oscar Magallanes de la Rosa; y el Director de Administración y Planeación el Lic. Efraín Robles Vela. De igual forma en la sesión antes citada el Consejo acordó respecto la aprobación de los Reglamentos de Transparencia y Acceso a la Información Pública; el de Adquisiciones y Enajenaciones; y el Código de Ética para los Prestadores de Servicio de los Métodos Alternos de Solución de Conflictos, los cuales fueron publicados en el Periódico Oficial "El Estado de Jalisco" el 12 de noviembre del 2011. Por lo que se refiere a los Reglamentos de Acreditación, Certificación y Evaluación y el de Métodos Alternos de Solución de Conflictos y Validación, estos fueron aprobados por el Consejo con fecha 13 de enero de 2012 y publicados en el Periódico Oficial "El Estado de Jalisco" el 31 de enero del año en mención; así mismo con fecha 20 de enero de 2012 en sesión extraordinaria del Consejo resulto electo como Director de Capacitación y Difusión del Instituto, el Lic. Leopoldo Partida Caballero.

Recientemente el Consejo en sesión de fecha 10 de julio del 2012, aprobó las Condiciones Generales de Trabajos de los Servidores Públicos del Instituto, documento que obra en depósito del Tribunal de Arbitraje y Escalafón, lo cual consta mediante Acuerdo de depósito de fecha 27 de septiembre del 2012, cumpliéndose en consecuencia el requerimiento para su entrada en vigor, así mismo y con objeto de darle publicidad a las Condiciones Generales estas se publicaron en el Periódico Oficial "El Estado de Jalisco" con fecha 18 de octubre del 2012.

## IMSS, PENSIONES Y SEDAR

Los trabajadores están registrados ante el Instituto Mexicano del Seguro Social bajo la modalidad 38 "Riesgo de trabajo y enfermedades y maternidad", que para cotizar bajo esta modalidad se requiere tener un sistema de pensiones de los trabajadores. Las cuotas por concepto de jubilación, invalidez, vejez y muerte las solventa mediante el Instituto de Pensiones del Estado de Jalisco, por las aportaciones del mismo trabajador y del Organismo; de igual manera se otorga una prestación voluntaria y adicional por parte del Organismo del 2% (Sistema Estatal de Ahorro para el Retiro SEDAR), como un fondo de ahorro para el retiro de cada trabajador.
Los registros contables que realiza el Instituto de Justicia Alternativa del Estado de Jalisco, están en base acumulativa, es decir las transacciones de gastos se hacen conforme a la fecha de realización independientemente de la de su pago, y la de ingreso se registra cuando existe jurídicamente el derecho de cobro.
La contabilización de las operaciones presupuestarias y contables es respaldada con documentación original que comprueba y justifica los registros que se efectúan.

## BASES PARA LA PREPARACION DE ESTADOS FINANCIEROS

Los estados financieros del Instituto de Justicia Alternativa del Estado de Jalisco, se prepararon de acuerdo a las Normas de Información Financiera aplicables en México (NIF), y lo dispuesto en la Ley General de Contabilidad Gubernamental.
La Ley General de Contabilidad Gubernamental se publicó el 31 de diciembre de 2008 en el Diario Oficial de la Federación, la cual es de orden publico y tiene como objeto establecer los criterios generales que regirán la Contabilidad Gubernamental y la emisión de información financiera de los entes públicos, con el fin de lograr su adecuada armonización.
La Ley General de Contabilidad Gubernamental es de observancia obligatoria para los poderes Ejecutivo, legislativo y Judicial de la Federación, los Estados y el Distrito Federal; los Ayuntamientos de los municipios; los Órganos Político-Administrativos de las demarcaciones territoriales del distrito Federal; las entidades de la Administración Pública Paraestatal, ya sean Federales, Estatales o Municipales y los Órganos Autónomos Federales y Estatales.

**LCP. Manuel Alejandro Calderón Gaeta**
**Jefe de Programación, Presupuestación, Control y Contabilidad.**

**Dr. Saul Joaquín Figueroa López**
**Director de Administración y Planeación.**

Libro de Balances
Estado Analítico del Activo
Instituto de Justicia Alternativa del Estado de Jalisco
Del 01/01/2021 Al 31/12/2021
(pesos)

Fecha y hora de impresión: 17/03/2022 14:16

| Concepto | Saldo Inicial 1 | Cargos del Periodo 2 | Abonos del Periodo 3 | Saldo Final 4 (1 + 2 - 3) | Variación del Periodo (4 - 1) |
|---|---|---|---|---|---|
| ACTIVO | 21,902,624.77 | 135,389,652.30 | 134,693,192.30 | 22,599,084.77 | 696,460.00 |
| ACTIVO CIRCULANTE | 10,888,115.46 | 133,351,426.55 | 134,693,192.30 | 9,546,349.71 | -1,341,765.75 |
| Efectivo y Equivalentes | 8,611,946.44 | 132,867,303.74 | 134,017,263.19 | 7,461,986.99 | -1,149,959.45 |
| Derechos a Recibir Efectivo o Equivalentes | 1,648,837.11 | 357,765.43 | 500,885.64 | 1,505,716.90 | -143,120.21 |
| Derechos a Recibir Bienes o Servicios | 134,770.00 | 107,357.38 | 112,127.38 | 130,000.00 | -4,770.00 |
| Inventarios | 0.00 | 0.00 | 0.00 | 0.00 | 0.00 |
| Almacenes | 0.00 | 0.00 | 0.00 | 0.00 | 0.00 |
| Estimación por Pérdida o Deterioro de Activos Circulantes | 0.00 | 0.00 | 0.00 | 0.00 | 0.00 |
| Otros Activos Circulantes | 492,561.91 | 19,000.00 | 62,916.09 | 448,645.82 | -43,916.09 |
| ACTIVO NO CIRCULANTE | 11,014,509.31 | 2,038,225.75 | 0.00 | 13,052,735.06 | 2,038,225.75 |
| Inversiones Financieras a Largo Plazo | 0.00 | 0.00 | 0.00 | 0.00 | 0.00 |
| Derechos a Recibir Efectivo o Equivalentes a Largo Plazo | 0.00 | 0.00 | 0.00 | 0.00 | 0.00 |
| Bienes Inmuebles, Infraestructura y Construcciones en Proceso | 0.00 | 0.00 | 0.00 | 0.00 | 0.00 |
| Bienes Muebles | 16,864,893.88 | 1,817,384.31 | 0.00 | 18,682,278.19 | 1,817,384.31 |
| Activos Intangibles | 3,454,653.62 | 220,841.44 | 0.00 | 3,675,495.06 | 220,841.44 |
| Depreciación, Deterioro y Amortización Acumulada de Bienes | 9,305,163.29 | 0.00 | 0.00 | 9,305,163.29 | 0.00 |
| Activos Diferidos | 125.10 | 0.00 | 0.00 | 125.10 | 0.00 |
| Estimación por Pérdida o Deterioro de Activos No Circulantes | 0.00 | 0.00 | 0.00 | 0.00 | 0.00 |
| Otros Activos no Circulantes | 0.00 | 0.00 | 0.00 | 0.00 | 0.00 |

**"Bajo protesta de decir verdad declaramos que los Estados Financieros y sus notas, son razonablemente correctos y responsabilidad del emisor"**

DR. SAUL JOAQUIN FIGUEROA LOPEZ
DIRECTOR DE ADMINISTRACIÓN Y PLANEACION DEL INSTITUTO DE JUSTICIA ALTERNATIVA DEL ESTADO DE JALISCO

LCP MANUEL ALEJANDRO CALDERON GAETA
JEFE DE PROGRAMACION, PRESUPUESTACION, CONTROL Y CONTABILIDAD DEL INSTITUTO DE JUSTICIA ALTERNATIVA

Libro de Balances
Instituto de Justicia Alternativa del Estado de Jalisco
Estado Analítico de la Deuda y Otros Pasivos
Del 01/01/2021 Al 31/12/2021
(pesos)

Fecha y hora de impresión: 16/02/2022 11:41

| Denominación de las Deudas | Moneda de Contratación | Institución o País Acreedor | Saldo Inicial del Periodo | Saldo Final del Periodo |
|---|---|---|---|---|
| DEUDA PUBLICA | | | | |
| CORTO PLAZO | | | | |
| DEUDA INTERNA | | | | |
| Instituciones de Crédito | | | 0.00 | 0.00 |
| Títulos y Valores | | | 0.00 | 0.00 |
| Arrendamientos Financieros | | | 0.00 | 0.00 |
| DEUDA EXTERNA | | | | |
| Organismos Financieros Internacionales | | | 0.00 | 0.00 |
| Deuda Bilateral | | | 0.00 | 0.00 |
| Títulos y Valores | | | 0.00 | 0.00 |
| Arrendamientos Financieros | | | 0.00 | 0.00 |
| SUBTOTAL CORTO PLAZO | | | 0.00 | 0.00 |
| LARGO PLAZO | | | | |
| DEUDA INTERNA | | | | |
| Instituciones de Crédito | | | 0.00 | 0.00 |
| Títulos y Valores | | | 0.00 | 0.00 |
| Arrendamientos Financieros | | | 0.00 | 0.00 |
| DEUDA EXTERNA | | | | |
| Organismos Financieros Internacionales | | | 0.00 | 0.00 |
| Deuda Bilateral | | | 0.00 | 0.00 |
| Títulos y Valores | | | 0.00 | 0.00 |
| Arrendamientos Financieros | | | 0.00 | 0.00 |
| SUBTOTAL LARGO PLAZO | | | 0.00 | 0.00 |
| OTROS PASIVOS | | | 4,099,950.94 | 3,150,462.46 |
| **TOTAL DEUDA Y OTROS PASIVOS** | | | 4,099,950.94 | 3,150,462.46 |

**"Bajo protesta de decir verdad declaramos que los Estados Financieros y sus notas, son razonablemente correctos y responsabilidad del emisor"**

DR. SAUL JOAQUIN FIGUEROA LOPEZ
DIRECTOR DE ADMINISTRACION Y PLANEACION DEL INSTITUTO DE JUSTICIA ALTERNATIVA DEL ESTADO DE JALISCO

LCP MANUEL ALEJANDRO CALDERON GAETA
JEFE DE PROGRAMACION, PRESUPUESTACION, CONTROL Y CONTABILIDAD DEL INSTITUTO DE JUSTICIA ALTERNATIVA

GOBIERNO DE JALISCO
PODER JUDICIAL

INSTITUTO DE JUSTICIA ALTERNATIVA
DEL ESTADO DE JALISCO

# Información Presupuestaria

Cuenta Pública
Instituto de Justicia Alternativa del
Estado de Jalisco

2021

**Libro de Balances**
**Instituto de Justicia Alternativa del Estado de Jalisco**
**Estado Analítico de Ingresos**
**Del 01/01/2021 Al 31/12/2021**
**(pesos)**

**Fecha y hora de impresión:** 16/02/2022 11:59

| Rubro de Ingresos | Ingreso | | | | | |
|---|---|---|---|---|---|---|
| | Estimado | Ampliaciones y Reducciones | Modificado | Devengado | Recaudado | Diferencia |
| | 1 | 2 | 3 = (1 + 2) | 4 | 5 | 6 = (5 - 1) |
| Impuestos | | | | | | |
| Impuestos sobre los ingresos | 0.00 | 0.00 | 0.00 | 0.00 | 0.00 | 0.00 |
| Impuestos sobre el patrimonio | 0.00 | 0.00 | 0.00 | 0.00 | 0.00 | 0.00 |
| Impuestos sobre la producción, el consumo y las transacciones | 0.00 | 0.00 | 0.00 | 0.00 | 0.00 | 0.00 |
| Impuestos al comercio exterior | 0.00 | 0.00 | 0.00 | 0.00 | 0.00 | 0.00 |
| Impuestos sobre Nóminas y Asimilables | 0.00 | 0.00 | 0.00 | 0.00 | 0.00 | 0.00 |
| Impuestos Ecológicos | 0.00 | 0.00 | 0.00 | 0.00 | 0.00 | 0.00 |
| Accesorios | 0.00 | 0.00 | 0.00 | 0.00 | 0.00 | 0.00 |
| Otros Impuestos | 0.00 | 0.00 | 0.00 | 0.00 | 0.00 | 0.00 |
| Impuestos no comprendidos en las fracciones de la Ley de Ingresos causadas en ejercicios fiscales anteriores pendientes de liquidación o pago | 0.00 | 0.00 | 0.00 | 0.00 | 0.00 | 0.00 |
| Cuotas y Aportaciones de Seguridad Social | | | | | | |
| Aportaciones para Fondos de Vivienda | 0.00 | 0.00 | 0.00 | 0.00 | 0.00 | 0.00 |
| Cuotas para el Seguro Social | 0.00 | 0.00 | 0.00 | 0.00 | 0.00 | 0.00 |
| Cuotas de Ahorro para el Retiro | 0.00 | 0.00 | 0.00 | 0.00 | 0.00 | 0.00 |
| Otras Cuotas y Aportaciones para la seguridad social | 0.00 | 0.00 | 0.00 | 0.00 | 0.00 | 0.00 |
| Accesorios | 0.00 | 0.00 | 0.00 | 0.00 | 0.00 | 0.00 |
| Contribuciones de Mejoras | | | | | | |
| Contribución de mejoras por obras públicas | 0.00 | 0.00 | 0.00 | 0.00 | 0.00 | 0.00 |
| Contribuciones de Mejoras no comprendidas en las fracciones de la Ley de Ingresos causadas en ejercicios fiscales anteriores pendientes de liquidación o pago | 0.00 | 0.00 | 0.00 | 0.00 | 0.00 | 0.00 |
| Derechos | | | | | | |
| Derechos por el uso, goce, aprovechamiento o explotación de bienes de dominio público | 0.00 | 0.00 | 0.00 | 0.00 | 0.00 | 0.00 |
| Derechos a los hidrocarburos | 0.00 | 0.00 | 0.00 | 0.00 | 0.00 | 0.00 |
| Derechos por prestación de servicios | 0.00 | 0.00 | 0.00 | 0.00 | 0.00 | 0.00 |
| IJA | 94,724,407.00 | 3,800,000.00 | 98,524,407.00 | 98,524,407.46 | 98,524,407.46 | 3,800,000.46 |
| Otros Derechos | 0.00 | 0.00 | 0.00 | 0.00 | 0.00 | 0.00 |
| Accesorios | 0.00 | 0.00 | 0.00 | 0.00 | 0.00 | 0.00 |
| Derechos no comprendidos en las fracciones de la Ley de Ingresos causadas en ejercicios fiscales anteriores pendientes de liquidación o pago | 0.00 | 0.00 | 0.00 | 0.00 | 0.00 | 0.00 |
| IJA | 0.00 | 0.00 | 0.00 | 0.00 | 0.00 | 0.00 |
| Productos | | | | | | |
| Productos de tipo corriente | 0.00 | 0.00 | 0.00 | 0.00 | 0.00 | 0.00 |
| Productos de capital | 0.00 | 0.00 | 0.00 | 0.00 | 0.00 | 0.00 |
| Productos no comprendidos en las fracciones de la Ley de Ingresos causadas en ejercicios fiscales anteriores pendientes de liquidación o pago | 0.00 | 0.00 | 0.00 | 0.00 | 0.00 | 0.00 |
| Aprovechamientos | | | | | | |

Libro de Balances
Instituto de Justicia Alternativa del Estado de Jalisco
Estado Analítico de Ingresos
Del 01/01/2021 Al 31/12/2021
(pesos)

Fecha y hora de impresión: 16/02/2022 11:59

| Rubro de Ingresos | Ingreso | | | | | |
|---|---|---|---|---|---|---|
| | Estimado | Ampliaciones y Reducciones | Modificado | Devengado | Recaudado | Diferencia |
| | 1 | 2 | 3 = (1 + 2) | 4 | 5 | 6 = (5 - 1) |
| Aprovechamientos | | | | | | |
| Aprovechamientos de tipo corriente | 0.00 | 0.00 | 0.00 | 0.00 | 0.00 | 0.00 |
| Aprovechamientos de capital | 0.00 | 0.00 | 0.00 | 0.00 | 0.00 | 0.00 |
| Aprovechamientos no comprendidos en las fracciones de la Ley de Ingresos causadas en ejercicios fiscales anteriores pendientes de liquidación o pago | 0.00 | 0.00 | 0.00 | 0.00 | 0.00 | 0.00 |
| Ingresos por Venta de Bienes, Prestación de Servicios y Otros Ingresos | | | | | | |
| Ingresos por ventas de bienes y servicios de organismos descentralizados | 0.00 | 0.00 | 0.00 | 0.00 | 0.00 | 0.00 |
| Ingresos de operación de entidades paraestatales empresariales | 0.00 | 0.00 | 0.00 | 0.00 | 0.00 | 0.00 |
| Ingresos por ventas de bienes y servicios producidos en establecimientos del Gobierno Central | 0.00 | 0.00 | 0.00 | 0.00 | 0.00 | 0.00 |
| Participaciones, Aportaciones, Convenios, Incentivos Derivados de la Colaboración Fiscal y Fondos Distintos de Aportaciones | | | | | | |
| Participaciones | 0.00 | 0.00 | 0.00 | 0.00 | 0.00 | 0.00 |
| Aportaciones | 0.00 | 0.00 | 0.00 | 0.00 | 0.00 | 0.00 |
| Convenios | 0.00 | 0.00 | 0.00 | 0.00 | 0.00 | 0.00 |
| Transferencias, Asignaciones, Subsidios y Subvenciones, y Pensiones y Jubilaciones | | | | | | |
| Transferencias Internas y Asignaciones al Sector Público | 0.00 | 0.00 | 0.00 | 0.00 | 0.00 | 0.00 |
| Transferencias al Resto del Sector Público | 0.00 | 0.00 | 0.00 | 0.00 | 0.00 | 0.00 |
| Subsidios y Subvenciones | 0.00 | 0.00 | 0.00 | 0.00 | 0.00 | 0.00 |
| IJA | 0.00 | 0.00 | 0.00 | 0.00 | 0.00 | 0.00 |
| Ayudas sociales | 0.00 | 0.00 | 0.00 | 0.00 | 0.00 | 0.00 |
| Pensiones y Jubilaciones | 0.00 | 0.00 | 0.00 | 0.00 | 0.00 | 0.00 |
| Transferencias a Fideicomisos, mandatos y análogos | 0.00 | 0.00 | 0.00 | 0.00 | 0.00 | 0.00 |
| Ingresos Derivados de Financiamientos | | | | | | |
| Endeudamiento interno | 0.00 | 0.00 | 0.00 | 0.00 | 0.00 | 0.00 |
| Endeudamiento externo | 0.00 | 0.00 | 0.00 | 0.00 | 0.00 | 0.00 |
| **Total** | 94,724,407.00 | 3,800,000.00 | 98,524,407.00 | 98,524,407.46 | 98,524,407.46 | 3,800,000.46 |
| | | | | **Ingresos excedentes** | | **3,800,000.46** |

Fecha y hora de impresión: 16/02/2022 11:59

| Estado Analítico de Ingresos Por Fuente de Financiamiento | Ingreso | | | | | |
|---|---|---|---|---|---|---|
| | Estimado | Ampliaciones y Reducciones | Modificado | Devengado | Recaudado | Diferencia |
| | 1 | 2 | 3 = (1 + 2) | 4 | 5 | 6 = (5 - 1) |
| **Ingresos del Poder Ejecutivo Federal o Estatal y de los Municipios** | | | | | | |
| Impuestos | | | | | | |
| Accesorios | 0.00 | 0.00 | 0.00 | 0.00 | 0.00 | 0.00 |

Fecha y hora de impresión: 16/02/2022 11:59

| Estado Analítico de Ingresos Por Fuente de Financiamiento | Ingreso | | | | | |
|---|---|---|---|---|---|---|
| | Estimado | Ampliaciones y Reducciones | Modificado | Devengado | Recaudado | Diferencia |
| | 1 | 2 | 3 = (1 + 2) | 4 | 5 | 6 = (5 - 1) |
| Impuestos | | | | | | |
| Impuestos al comercio exterior | 0.00 | 0.00 | 0.00 | 0.00 | 0.00 | 0.00 |
| Impuestos Ecológicos | 0.00 | 0.00 | 0.00 | 0.00 | 0.00 | 0.00 |
| Impuestos no comprendidos en las fracciones de la Ley de Ingresos causadas en ejercicios fiscales anteriores pendientes de liquidación o pago | 0.00 | 0.00 | 0.00 | 0.00 | 0.00 | 0.00 |
| Impuestos sobre el patrimonio | 0.00 | 0.00 | 0.00 | 0.00 | 0.00 | 0.00 |
| Impuestos sobre la producción, el consumo y las transacciones | 0.00 | 0.00 | 0.00 | 0.00 | 0.00 | 0.00 |
| Impuestos sobre los ingresos | 0.00 | 0.00 | 0.00 | 0.00 | 0.00 | 0.00 |
| Impuestos sobre Nóminas y Asimilables | 0.00 | 0.00 | 0.00 | 0.00 | 0.00 | 0.00 |
| Otros Impuestos | 0.00 | 0.00 | 0.00 | 0.00 | 0.00 | 0.00 |
| Cuotas y Aportaciones de Seguridad Social | | | | | | |
| Accesorios | 0.00 | 0.00 | 0.00 | 0.00 | 0.00 | 0.00 |
| Aportaciones para Fondos de Vivienda | 0.00 | 0.00 | 0.00 | 0.00 | 0.00 | 0.00 |
| Cuotas de Ahorro para el Retiro | 0.00 | 0.00 | 0.00 | 0.00 | 0.00 | 0.00 |
| Cuotas para el Seguro Social | 0.00 | 0.00 | 0.00 | 0.00 | 0.00 | 0.00 |
| Otras Cuotas y Aportaciones para la seguridad social | 0.00 | 0.00 | 0.00 | 0.00 | 0.00 | 0.00 |
| Contribuciones de Mejoras | | | | | | |
| Contribución de mejoras por obras públicas | 0.00 | 0.00 | 0.00 | 0.00 | 0.00 | 0.00 |
| Contribuciones de Mejoras no comprendidas en las fracciones de la Ley de Ingresos causadas en ejercicios fiscales anteriores pendientes de liquidación o pago | 0.00 | 0.00 | 0.00 | 0.00 | 0.00 | 0.00 |
| Derechos | | | | | | |
| Accesorios | 0.00 | 0.00 | 0.00 | 0.00 | 0.00 | 0.00 |
| Derechos a los hidrocarburos | 0.00 | 0.00 | 0.00 | 0.00 | 0.00 | 0.00 |
| Derechos no comprendidos en las fracciones de la Ley de Ingresos causadas en ejercicios fiscales anteriores pendientes de liquidación o pago | 0.00 | 0.00 | 0.00 | 0.00 | 0.00 | 0.00 |
| Derechos por el uso, goce, aprovechamiento o explotación de bienes de dominio público | 0.00 | 0.00 | 0.00 | 0.00 | 0.00 | 0.00 |
| Derechos por prestación de servicios | 0.00 | 0.00 | 0.00 | 0.00 | 0.00 | 0.00 |
| IJA | 0.00 | 0.00 | 0.00 | 0.00 | 0.00 | 0.00 |
| Otros Derechos | 0.00 | 0.00 | 0.00 | 0.00 | 0.00 | 0.00 |
| Productos | | | | | | |
| Productos de capital | 0.00 | 0.00 | 0.00 | 0.00 | 0.00 | 0.00 |
| Productos de tipo corriente | 0.00 | 0.00 | 0.00 | 0.00 | 0.00 | 0.00 |
| Productos no comprendidos en las fracciones de la Ley de Ingresos causadas en ejercicios fiscales anteriores pendientes de liquidación o pago | 0.00 | 0.00 | 0.00 | 0.00 | 0.00 | 0.00 |
| Aprovechamientos | | | | | | |
| Aprovechamientos de capital | 0.00 | 0.00 | 0.00 | 0.00 | 0.00 | 0.00 |
| Aprovechamientos de tipo corriente | 0.00 | 0.00 | 0.00 | 0.00 | 0.00 | 0.00 |

IJA

Fecha y hora de impresión: 16/02/2022 11:59

| Estado Analítico de Ingresos Por Fuente de Financiamiento | Ingreso | | | | | |
|---|---|---|---|---|---|---|
| | Estimado | Ampliaciones y Reducciones | Modificado | Devengado | Recaudado | Diferencia |
| | 1 | 2 | 3 = (1 + 2) | 4 | 5 | 6 = (5 - 1) |
| Aprovechamientos | | | | | | |
| Aprovechamientos no comprendidos en las fracciones de la Ley de Ingresos causadas en ejercicios fiscales anteriores pendientes de liquidación o pago | 0.00 | 0.00 | 0.00 | 0.00 | 0.00 | 0.00 |
| Ingresos por Venta de Bienes, Prestación de Servicios y Otros Ingresos | | | | | | |
| Ingresos de operación de entidades paraestatales empresariales | 0.00 | 0.00 | 0.00 | 0.00 | 0.00 | 0.00 |
| Ingresos por ventas de bienes y servicios de organismos descentralizados | 0.00 | 0.00 | 0.00 | 0.00 | 0.00 | 0.00 |
| Ingresos por ventas de bienes y servicios producidos en establecimientos del Gobierno Central | 0.00 | 0.00 | 0.00 | 0.00 | 0.00 | 0.00 |
| Participaciones, Aportaciones, Convenios, Incentivos Derivados de la Colaboración Fiscal y Fondos Distintos de Aportaciones | | | | | | |
| Aportaciones | 0.00 | 0.00 | 0.00 | 0.00 | 0.00 | 0.00 |
| Convenios | 0.00 | 0.00 | 0.00 | 0.00 | 0.00 | 0.00 |
| Participaciones | 0.00 | 0.00 | 0.00 | 0.00 | 0.00 | 0.00 |
| Transferencias, Asignaciones, Subsidios y Subvenciones, y Pensiones y Jubilaciones | | | | | | |
| Ayudas sociales | 0.00 | 0.00 | 0.00 | 0.00 | 0.00 | 0.00 |
| IJA | 0.00 | 0.00 | 0.00 | 0.00 | 0.00 | 0.00 |
| Pensiones y Jubilaciones | 0.00 | 0.00 | 0.00 | 0.00 | 0.00 | 0.00 |
| Subsidios y Subvenciones | 0.00 | 0.00 | 0.00 | 0.00 | 0.00 | 0.00 |
| Transferencias a Fideicomisos, mandatos y análogos | 0.00 | 0.00 | 0.00 | 0.00 | 0.00 | 0.00 |
| Transferencias al Resto del Sector Público | 0.00 | 0.00 | 0.00 | 0.00 | 0.00 | 0.00 |
| Transferencias Internas y Asignaciones al Sector Público | 0.00 | 0.00 | 0.00 | 0.00 | 0.00 | 0.00 |
| **Ingresos de los Entes Públicos de los Poderes Legislativo y Judicial, de los Órganos Autónomos y del Sector Paraestatal o Paramunicipal, así como de las Empresas Productivas del Estado** | | | | | | |
| Impuestos | | | | | | |
| Accesorios | 0.00 | 0.00 | 0.00 | 0.00 | 0.00 | 0.00 |
| Impuestos al comercio exterior | 0.00 | 0.00 | 0.00 | 0.00 | 0.00 | 0.00 |
| Impuestos Ecológicos | 0.00 | 0.00 | 0.00 | 0.00 | 0.00 | 0.00 |
| Impuestos no comprendidos en las fracciones de la Ley de Ingresos causadas en ejercicios fiscales anteriores pendientes de liquidación o pago | 0.00 | 0.00 | 0.00 | 0.00 | 0.00 | 0.00 |
| Impuestos sobre el patrimonio | 0.00 | 0.00 | 0.00 | 0.00 | 0.00 | 0.00 |
| Impuestos sobre la producción, el consumo y las transacciones | 0.00 | 0.00 | 0.00 | 0.00 | 0.00 | 0.00 |
| Impuestos sobre los ingresos | 0.00 | 0.00 | 0.00 | 0.00 | 0.00 | 0.00 |
| Impuestos sobre Nóminas y Asimilables | 0.00 | 0.00 | 0.00 | 0.00 | 0.00 | 0.00 |
| Otros Impuestos | 0.00 | 0.00 | 0.00 | 0.00 | 0.00 | 0.00 |
| Cuotas y Aportaciones de Seguridad Social | | | | | | |
| Accesorios | 0.00 | 0.00 | 0.00 | 0.00 | 0.00 | 0.00 |
| Aportaciones para Fondos de Vivienda | 0.00 | 0.00 | 0.00 | 0.00 | 0.00 | 0.00 |

Fecha y hora de impresión: 16/02/2022 11:59

| Estado Analítico de Ingresos Por Fuente de Financiamiento | Ingreso | | | | | |
|---|---|---|---|---|---|---|
| | Estimado | Ampliaciones y Reducciones | Modificado | Devengado | Recaudado | Diferencia |
| | 1 | 2 | 3 = (1 + 2) | 4 | 5 | 6 = (5 - 1) |
| Cuotas y Aportaciones de Seguridad Social | | | | | | |
| Cuotas de Ahorro para el Retiro | 0.00 | 0.00 | 0.00 | 0.00 | 0.00 | 0.00 |
| Cuotas para el Seguro Social | 0.00 | 0.00 | 0.00 | 0.00 | 0.00 | 0.00 |
| Otras Cuotas y Aportaciones para la seguridad social | 0.00 | 0.00 | 0.00 | 0.00 | 0.00 | 0.00 |
| Contribuciones de Mejoras | | | | | | |
| Contribución de mejoras por obras públicas | 0.00 | 0.00 | 0.00 | 0.00 | 0.00 | 0.00 |
| Contribuciones de Mejoras no comprendidas en las fracciones de la Ley de Ingresos causadas en ejercicios fiscales anteriores pendientes de liquidación o pago | 0.00 | 0.00 | 0.00 | 0.00 | 0.00 | 0.00 |
| Derechos | | | | | | |
| Accesorios | 0.00 | 0.00 | 0.00 | 0.00 | 0.00 | 0.00 |
| Derechos a los hidrocarburos | 0.00 | 0.00 | 0.00 | 0.00 | 0.00 | 0.00 |
| Derechos no comprendidos en las fracciones de la Ley de Ingresos causadas en ejercicios fiscales anteriores pendientes de liquidación o pago | 0.00 | 0.00 | 0.00 | 0.00 | 0.00 | 0.00 |
| Derechos por el uso, goce, aprovechamiento o explotación de bienes de dominio público | 0.00 | 0.00 | 0.00 | 0.00 | 0.00 | 0.00 |
| Derechos por prestación de servicios | 0.00 | 0.00 | 0.00 | 0.00 | 0.00 | 0.00 |
| IJA | 94,724,407.00 | 3,800,000.00 | 98,524,407.00 | 98,524,407.46 | 98,524,407.46 | 3,800,000.46 |
| IJA | 0.00 | 0.00 | 0.00 | 0.00 | 0.00 | 0.00 |
| Otros Derechos | 0.00 | 0.00 | 0.00 | 0.00 | 0.00 | 0.00 |
| Productos | | | | | | |
| Productos de capital | 0.00 | 0.00 | 0.00 | 0.00 | 0.00 | 0.00 |
| Productos de tipo corriente | 0.00 | 0.00 | 0.00 | 0.00 | 0.00 | 0.00 |
| Productos no comprendidos en las fracciones de la Ley de Ingresos causadas en ejercicios fiscales anteriores pendientes de liquidación o pago | 0.00 | 0.00 | 0.00 | 0.00 | 0.00 | 0.00 |
| Aprovechamientos | | | | | | |
| Aprovechamientos de capital | 0.00 | 0.00 | 0.00 | 0.00 | 0.00 | 0.00 |
| Aprovechamientos de tipo corriente | 0.00 | 0.00 | 0.00 | 0.00 | 0.00 | 0.00 |
| Aprovechamientos no comprendidos en las fracciones de la Ley de Ingresos causadas en ejercicios fiscales anteriores pendientes de liquidación o pago | 0.00 | 0.00 | 0.00 | 0.00 | 0.00 | 0.00 |
| Ingresos por Venta de Bienes, Prestación de Servicios y Otros Ingresos | | | | | | |
| Ingresos de operación de entidades paraestatales empresariales | 0.00 | 0.00 | 0.00 | 0.00 | 0.00 | 0.00 |
| Ingresos por ventas de bienes y servicios de organismos descentralizados | 0.00 | 0.00 | 0.00 | 0.00 | 0.00 | 0.00 |
| Ingresos por ventas de bienes y servicios producidos en establecimientos del Gobierno Central | 0.00 | 0.00 | 0.00 | 0.00 | 0.00 | 0.00 |
| Participaciones, Aportaciones, Convenios, Incentivos Derivados de la Colaboración Fiscal y Fondos Distintos de Aportaciones | | | | | | |
| Aportaciones | 0.00 | 0.00 | 0.00 | 0.00 | 0.00 | 0.00 |
| Convenios | 0.00 | 0.00 | 0.00 | 0.00 | 0.00 | 0.00 |
| Participaciones | 0.00 | 0.00 | 0.00 | 0.00 | 0.00 | 0.00 |

Fecha y hora de impresión: 16/02/2022 11:59

| Estado Analítico de Ingresos Por Fuente de Financiamiento | Ingreso | | | | | |
|---|---|---|---|---|---|---|
| | Estimado | Ampliaciones y Reducciones | Modificado | Devengado | Recaudado | Diferencia |
| | 1 | 2 | 3 = (1 + 2) | 4 | 5 | 6 = (5 - 1) |
| Transferencias, Asignaciones, Subsidios y Subvenciones, y Pensiones y Jubilaciones | | | | | | |
| Ayudas sociales | 0.00 | 0.00 | 0.00 | 0.00 | 0.00 | 0.00 |
| IJA | 0.00 | 0.00 | 0.00 | 0.00 | 0.00 | 0.00 |
| Pensiones y Jubilaciones | 0.00 | 0.00 | 0.00 | 0.00 | 0.00 | 0.00 |
| Subsidios y Subvenciones | 0.00 | 0.00 | 0.00 | 0.00 | 0.00 | 0.00 |
| Transferencias a Fideicomisos, mandatos y análogos | 0.00 | 0.00 | 0.00 | 0.00 | 0.00 | 0.00 |
| Transferencias al Resto del Sector Público | 0.00 | 0.00 | 0.00 | 0.00 | 0.00 | 0.00 |
| Transferencias Internas y Asignaciones al Sector Público | 0.00 | 0.00 | 0.00 | 0.00 | 0.00 | 0.00 |
| **Ingresos Derivados de Financiamientos** | | | | | | |
| Ingresos Derivados de Financiamientos | | | | | | |
| Endeudamiento externo | 0.00 | 0.00 | 0.00 | 0.00 | 0.00 | 0.00 |
| Endeudamiento interno | 0.00 | 0.00 | 0.00 | 0.00 | 0.00 | 0.00 |
| **Total** | 94,724,407.00 | 3,800,000.00 | 98,524,407.00 | 98,524,407.46 | 98,524,407.46 | 3,800,000.46 |
| | | | | **Ingresos excedentes** | | **3,800,000.46** |

DR. SAUL JOAQUIN FIGUEROA LOPEZ
DIRECTOR DE ADMINISTRACION Y PLANEACION DEL INSTITUTO DE JUSTICIA ALTERNATIVA DEL ESTADO DE JALISCO

LCP MANUEL ALEJANDRO CALDERON GAETA
JEFE DE PROGRAMACION, PRESUPUESTACION, CONTROL Y CONTABILIDAD DEL INSTITUTO DE JUSTICIA ALTERNATIVA

**Libro de Balances**
**Instituto de Justicia Alternativa del Estado de Jalisco**
**Estado Analítico del Ejercicio del Presupuesto de Egresos**
**Clasificación Administrativa**
**Del 01/01/2021 Al 31/12/2021**
**(pesos)**

| Concepto | Egresos | | | | | |
|---|---|---|---|---|---|---|
| | Aprobado | Ampliaciones/(Reducciones) | Modificado | Devengado | Pagado | Subejercicio |
| | 1 | 2 | 3 = (1 + 2) | 4 | 5 | 6 = (3 - 4) |
| Poder Judicial | 94,724,407.00 | 9,193,381.22 | 103,917,788.22 | 99,225,109.12 | 99,180,986.30 | 4,692,679.10 |
| **Total del Gasto** | 94,724,407.00 | 9,193,381.22 | 103,917,788.22 | 99,225,109.12 | 99,180,986.30 | 4,692,679.10 |

**Libro de Balances**
**Gobierno (Federal/Estatal/Municipal) de Jalisco**
**Estado Analítico del Ejercicio del Presupuesto de Egresos**
**Clasificación Administrativa**
**Del 01/01/2021 Al 31/12/2021**
**(pesos)**

| Concepto | Egresos | | | | | |
|---|---|---|---|---|---|---|
| | Aprobado | Ampliaciones/(Reducciones) | Modificado | Devengado | Pagado | Subejercicio |
| | 1 | 2 | 3 = (1 + 2) | 4 | 5 | 6 = (3 - 4) |
| Poder Judicial | 94,724,407.00 | 9,193,381.22 | 103,917,788.22 | 99,225,109.12 | 99,180,986.30 | 4,692,679.10 |
| **Total del Gasto** | 94,724,407.00 | 9,193,381.22 | 103,917,788.22 | 99,225,109.12 | 99,180,986.30 | 4,692,679.10 |

**Libro de Balances**
**Sector Paraestatal del Gobierno (Federal/Estatal/Municipal) de Jalisco**
**Estado Analítico del Ejercicio del Presupuesto de Egresos**
**Clasificación Administrativa**
**Del 01/01/2021 Al 31/12/2021**
**(pesos)**

| Concepto | Egresos | | | | | |
|---|---|---|---|---|---|---|
| | Aprobado | Ampliaciones/(Reducciones) | Modificado | Devengado | Pagado | Subejercicio |
| | 1 | 2 | 3 = (1 + 2) | 4 | 5 | 6 = (3 - 4) |
| Gobierno Estatal o del Distrito Federal | 94,724,407.00 | 9,193,381.22 | 103,917,788.22 | 99,225,109.12 | 99,180,986.30 | 4,692,679.10 |
| **Total del Gasto** | 94,724,407.00 | 9,193,381.22 | 103,917,788.22 | 99,225,109.12 | 99,180,986.30 | 4,692,679.10 |

DR. SAUL JOAQUIN FIGUEROA LOPEZ
DIRECTOR DE ADMINISTRACION Y PLANEACION DEL INSTITUTO DE JUSTICIA ALTERNATIVA DEL ESTADO DE JALISCO

LCP MANUEL ALEJANDRO CALDERON GAETA
JEFE DE PROGRAMACION, PRESUPUESTACION, CONTROL Y CONTABILIDAD DEL INSTITUTO DE JUSTICIA ALTERNATIVA

**Libro de Balances**
**Instituto de Justicia Alternativa del Estado de Jalisco**
**Estado Analítico del Ejercicio del Presupuesto de Egresos**
**Clasificación Económica (por Tipo de Gasto)**
**Del 01/01/2021 Al 31/12/2021**
**(pesos)**

| Concepto | Egresos | | | | | |
|---|---|---|---|---|---|---|
| | Aprobado | Ampliaciones/(Reducciones) | Modificado | Devengado | Pagado | Subejercicio |
| | 1 | 2 | 3 = (1 + 2) | 4 | 5 | 6 = (3 - 4) |
| Gasto corriente por concepto de recursos otorgados a fideicomisos públicos no considerados entidad paraestatal cuyo propósito financiero se limite a la administración y pago | 0.00 | 0.00 | 0.00 | 0.00 | 0.00 | 0.00 |
| Gasto corriente | 92,358,727.28 | 8,497,995.48 | 100,856,722.76 | 97,186,883.37 | 97,142,760.55 | 3,669,839.39 |
| Gasto de capital diferente de obra pública | 2,365,679.72 | 695,385.74 | 3,061,065.46 | 2,038,225.75 | 2,038,225.75 | 1,022,839.71 |
| Gasto de obra pública | 0.00 | 0.00 | 0.00 | 0.00 | 0.00 | 0.00 |
| Participaciones | 0.00 | 0.00 | 0.00 | 0.00 | 0.00 | 0.00 |
| Gasto corriente por concepto de subsidios a través de fideicomisos privados o estatales | 0.00 | 0.00 | 0.00 | 0.00 | 0.00 | 0.00 |
| Gasto de inversión por concepto de subsidios a través de fideicomisos privados o estatales | 0.00 | 0.00 | 0.00 | 0.00 | 0.00 | 0.00 |
| Gasto corriente por concepto de gastos indirectos de programas de subsidios | 0.00 | 0.00 | 0.00 | 0.00 | 0.00 | 0.00 |
| Gasto de inversión por concepto de gastos indirectos de programas de subsidios | 0.00 | 0.00 | 0.00 | 0.00 | 0.00 | 0.00 |
| Gasto de inversión por concepto de recursos otorgados a fideicomisos públicos no considerados entidad paraestatal cuyo propósito financiero se limite a la administración y pago | 0.00 | 0.00 | 0.00 | 0.00 | 0.00 | 0.00 |
| **Total del Gasto** | 94,724,407.00 | 9,193,381.22 | 103,917,788.22 | 99,225,109.12 | 99,180,986.30 | 4,692,679.10 |

DR. SAUL JOAQUIN FIGUEROA LOPEZ
DIRECTOR DE ADMINISTRACION Y PLANEACION DEL INSTITUTO DE JUSTICIA ALTERNATIVA DEL ESTADO DE JALISCO

LCP MANUEL ALEJANDRO CALDERON GAETA
JEFE DE PROGRAMACION, PRESUPUESTACION, CONTROL Y CONTABILIDAD DEL INSTITUTO DE JUSTICIA ALTERNATIVA

**Libro de Balances**
**Instituto de Justicia Alternativa del Estado de Jalisco**
**Estado Analítico del Ejercicio del Presupuesto de Egresos**
**Clasificación por Objeto del Gasto (Capítulo y Concepto)**
**Del 01/01/2021 Al 31/12/2021**
**(pesos)**

| Concepto | Egresos | | | | | |
|---|---|---|---|---|---|---|
| | Aprobado | Ampliaciones/(Reducciones) | Modificado | Devengado | Pagado | Subejercicio |
| | 1 | 2 | 3 = (1 + 2) | 4 | 5 | 6 = (3 - 4) |
| SERVICIOS PERSONALES | | | | | | |
| REMUNERACIONES AL PERSONAL DE CARÁCTER PERMANENTE | 57,404,666.52 | 2,321,081.60 | 59,725,748.12 | 59,241,236.01 | 59,241,236.01 | 484,512.11 |
| REMUNERACIONES AL PERSONAL DE CARÁCTER TRANSITORIO | 0.00 | 0.00 | 0.00 | 0.00 | 0.00 | 0.00 |
| REMUNERACIONES ADICIONALES Y ESPECIALES | 9,206,834.59 | 2,246,866.79 | 11,453,701.38 | 11,219,788.94 | 11,219,788.94 | 233,912.44 |
| SEGURIDAD SOCIAL | 15,358,759.05 | 661,392.36 | 16,020,151.41 | 15,786,788.94 | 15,770,580.80 | 233,362.47 |
| OTRAS PRESTACIONES SOCIALES Y ECONÓMICAS | 0.00 | 585,000.00 | 585,000.00 | 581,405.20 | 581,405.20 | 3,594.80 |
| PREVISIONES | 0.00 | 0.00 | 0.00 | 0.00 | 0.00 | 0.00 |
| PAGO DE ESTÍMULOS A SERVIDORES PÚBLICOS | 0.00 | 0.00 | 0.00 | 0.00 | 0.00 | 0.00 |
| MATERIALES Y SUMINISTROS | | | | | | |
| MATERIALES DE ADMINISTRACIÓN, EMISIÓN DE DOCUMENTOS Y ARTÍCULOS OFICI | 1,093,000.00 | -72,500.00 | 1,020,500.00 | 955,520.01 | 955,520.01 | 64,979.99 |
| ALIMENTOS Y UTENSILIOS | 110,000.00 | 19,769.84 | 129,769.84 | 105,347.67 | 105,347.67 | 24,422.17 |
| MATERIAS PRIMAS Y MATERIALES DE PRODUCCIÓN Y COMERCIALIZACIÓN | 0.00 | 0.00 | 0.00 | 0.00 | 0.00 | 0.00 |
| MATERIALES Y ARTÍCULOS DE CONSTRUCCIÓN Y DE REPARACIÓN | 125,000.00 | 17,000.00 | 142,000.00 | 109,662.58 | 109,662.58 | 32,337.42 |
| PRODUCTOS QUÍMICOS, FARMACÉUTICOS Y DE LABORATORIO | 35,000.00 | 0.00 | 35,000.00 | 0.00 | 0.00 | 35,000.00 |
| COMBUSTIBLES, LUBRICANTES Y ADITIVOS | 380,000.00 | 194,619.71 | 574,619.71 | 574,436.47 | 574,436.47 | 183.24 |
| VESTUARIO, BLANCOS, PRENDAS DE PROTECCIÓN Y ARTÍCULOS DEPORTIVOS | 47,000.00 | 8,000.00 | 55,000.00 | 39,800.78 | 39,800.78 | 15,199.22 |
| MATERIALES Y SUMINISTROS PARA SEGURIDAD | 0.00 | 0.00 | 0.00 | 0.00 | 0.00 | 0.00 |
| HERRAMIENTAS, REFACCIONES Y ACCESORIOS MENORES | 285,000.00 | -16,500.00 | 268,500.00 | 200,927.63 | 200,927.63 | 67,572.37 |
| SERVICIOS GENERALES | | | | | | |
| SERVICIOS BÁSICOS | 1,034,400.00 | -20,580.00 | 1,013,820.00 | 782,506.12 | 781,453.12 | 231,313.88 |
| SERVICIOS DE ARRENDAMIENTO | 3,921,100.00 | -133,000.00 | 3,788,100.00 | 3,563,584.61 | 3,549,819.33 | 224,515.39 |
| SERVICIOS PROFESIONALES, CIENTÍFICOS, TÉCNICOS Y OTROS SERVICIOS | 1,210,000.00 | 132,000.00 | 1,342,000.00 | 923,003.71 | 923,003.71 | 418,996.29 |
| SERVICIOS FINANCIEROS, BANCARIOS Y COMERCIALES | 365,000.00 | 0.00 | 365,000.00 | 177,419.01 | 177,419.01 | 187,580.99 |
| SERVICIOS DE INSTALACIÓN, REPARACIÓN, MANTENIMIENTO Y CONSERVACIÓN | 925,000.00 | 236,000.00 | 1,161,000.00 | 1,102,574.99 | 1,089,478.59 | 58,425.01 |
| SERVICIOS DE COMUNICACIÓN SOCIAL Y PUBLICIDAD | 64,450.00 | -6,000.00 | 58,450.00 | 33,964.33 | 33,964.33 | 24,485.67 |
| SERVICIOS DE TRASLADO Y VIÁTICOS | 286,000.00 | 40,000.00 | 326,000.00 | 219,100.48 | 219,100.48 | 106,899.52 |
| SERVICIOS OFICIALES | 315,165.00 | 208,982.37 | 522,147.37 | 448,636.40 | 448,636.40 | 73,510.97 |
| OTROS SERVICIOS GENERALES | 162,352.12 | 2,012,862.81 | 2,175,214.93 | 1,070,638.48 | 1,070,638.48 | 1,104,576.45 |
| TRANSFERENCIAS, ASIGNACIONES, SUBSIDIOS Y OTRAS AYUDAS | | | | | | |

**Libro de Balances**
**Instituto de Justicia Alternativa del Estado de Jalisco**
**Estado Analítico del Ejercicio del Presupuesto de Egresos**
**Clasificación por Objeto del Gasto (Capítulo y Concepto)**
**Del 01/01/2021 Al 31/12/2021**
**(pesos)**

| Concepto | Egresos | | | | | |
|---|---|---|---|---|---|---|
| | Aprobado | Ampliaciones/(Reducciones) | Modificado | Devengado | Pagado | Subejercicio |
| | 1 | 2 | 3 = (1 + 2) | 4 | 5 | 6 = (3 - 4) |
| TRANSFERENCIAS, ASIGNACIONES, SUBSIDIOS Y OTRAS AYUDAS | | | | | | |
| TRANSFERENCIAS INTERNAS Y ASIGNACIONES AL SECTOR PÚBLICO | 0.00 | 0.00 | 0.00 | 0.00 | 0.00 | 0.00 |
| TRANSFERENCIAS AL RESTO DEL SECTOR PÚBLICO | 0.00 | 0.00 | 0.00 | 0.00 | 0.00 | 0.00 |
| SUBSIDIOS Y SUBVENCIONES | 0.00 | 0.00 | 0.00 | 0.00 | 0.00 | 0.00 |
| AYUDAS SOCIALES | 30,000.00 | 50,000.00 | 80,000.00 | 35,541.01 | 35,541.01 | 44,458.99 |
| PENSIONES Y JUBILACIONES | 0.00 | 0.00 | 0.00 | 0.00 | 0.00 | 0.00 |
| TRANSFERENCIAS A LA SEGURIDAD SOCIAL | 0.00 | 0.00 | 0.00 | 0.00 | 0.00 | 0.00 |
| DONATIVOS | 0.00 | 15,000.00 | 15,000.00 | 15,000.00 | 15,000.00 | 0.00 |
| TRANSFERENCIAS AL EXTERIOR | 0.00 | 0.00 | 0.00 | 0.00 | 0.00 | 0.00 |
| BIENES MUEBLES, INMUEBLES E INTANGIBLES | | | | | | |
| MOBILIARIO Y EQUIPO DE ADMINISTRACIÓN | 595,000.00 | 234,885.74 | 829,885.74 | 665,642.29 | 665,642.29 | 164,243.45 |
| MOBILIARIO Y EQUIPO EDUCACIONAL Y RECREATIVO | 161,665.09 | -11,000.00 | 150,665.09 | 116,733.12 | 116,733.12 | 33,931.97 |
| EQUIPO E INSTRUMENTAL MEDICO Y DE LABORATORIO | 0.00 | 0.00 | 0.00 | 0.00 | 0.00 | 0.00 |
| VEHÍCULOS Y EQUIPO DE TRANSPORTE | 305,000.00 | 280,000.00 | 585,000.00 | 518,322.00 | 518,322.00 | 66,678.00 |
| EQUIPO DE DEFENSA Y SEGURIDAD | 0.00 | 0.00 | 0.00 | 0.00 | 0.00 | 0.00 |
| MAQUINARIA, OTROS EQUIPOS Y HERRAMIENTAS | 640,000.00 | 215,500.00 | 855,500.00 | 516,686.90 | 516,686.90 | 338,813.10 |
| ACTIVOS BIOLÓGICOS | 0.00 | 0.00 | 0.00 | 0.00 | 0.00 | 0.00 |
| BIENES INMUEBLES | 0.00 | 0.00 | 0.00 | 0.00 | 0.00 | 0.00 |
| ACTIVOS INTANGIBLES | 664,014.63 | -24,000.00 | 640,014.63 | 220,841.44 | 220,841.44 | 419,173.19 |
| INVERSIÓN PÚBLICA | | | | | | |
| OBRA PÚBLICA EN BIENES DE DOMINIO PÚBLICO | 0.00 | 0.00 | 0.00 | 0.00 | 0.00 | 0.00 |
| OBRA PÚBLICA EN BIENES PROPIOS | 0.00 | 0.00 | 0.00 | 0.00 | 0.00 | 0.00 |
| PROYECTOS PRODUCTIVOS Y ACCIONES DE FOMENTO | 0.00 | 0.00 | 0.00 | 0.00 | 0.00 | 0.00 |
| INVERSIONES FINANCIERAS Y OTRAS PROVISIONES | | | | | | |
| INVERSIONES PARA EL FOMENTO DE ACTIVIDADES PRODUCTIVAS | 0.00 | 0.00 | 0.00 | 0.00 | 0.00 | 0.00 |
| ACCIONES Y PARTICIPACIONES DE CAPITAL | 0.00 | 0.00 | 0.00 | 0.00 | 0.00 | 0.00 |
| COMPRA DE TITULOS Y VALORES | 0.00 | 0.00 | 0.00 | 0.00 | 0.00 | 0.00 |
| CONCESIÓN DE PRÉSTAMOS | 0.00 | 0.00 | 0.00 | 0.00 | 0.00 | 0.00 |
| INVERSIONES EN FIDEICOMISOS, MANDATOS Y OTROS ANÁLOGOS | 0.00 | 0.00 | 0.00 | 0.00 | 0.00 | 0.00 |
| OTRAS INVERSIONES FINANCIERA | 0.00 | 0.00 | 0.00 | 0.00 | 0.00 | 0.00 |
| PROVISIONES PARA CONTINGENCIAS Y OTRAS EROGACIONES ESPECIALES | 0.00 | 0.00 | 0.00 | 0.00 | 0.00 | 0.00 |
| PARTICIPACIONES Y APORTACIONES | | | | | | |

**Libro de Balances**
**Instituto de Justicia Alternativa del Estado de Jalisco**
**Estado Analítico del Ejercicio del Presupuesto de Egresos**
**Clasificación por Objeto del Gasto (Capítulo y Concepto)**
**Del 01/01/2021 Al 31/12/2021**
**(pesos)**

| Concepto | Egresos | | | | | |
|---|---|---|---|---|---|---|
| | Aprobado | Ampliaciones/(Reducciones) | Modificado | Devengado | Pagado | Subejercicio |
| | 1 | 2 | 3 = (1 + 2) | 4 | 5 | 6 = (3 - 4) |
| PARTICIPACIONES Y APORTACIONES | | | | | | |
| PARTICIPACIONES | 0.00 | 0.00 | 0.00 | 0.00 | 0.00 | 0.00 |
| APORTACIONES | 0.00 | 0.00 | 0.00 | 0.00 | 0.00 | 0.00 |
| CONVENIOS | 0.00 | 0.00 | 0.00 | 0.00 | 0.00 | 0.00 |
| DEUDA PÚBLICA | | | | | | |
| AMORTIZACIÓN DE LA DEUDA PÚBLICA | 0.00 | 0.00 | 0.00 | 0.00 | 0.00 | 0.00 |
| INTERESES DE LA DEUDA PÚBLICA | 0.00 | 0.00 | 0.00 | 0.00 | 0.00 | 0.00 |
| COMISIONES DE LA DEUDA PUBLICA | 0.00 | 0.00 | 0.00 | 0.00 | 0.00 | 0.00 |
| GASTOS DE LA DEUDA PÚBLICA | 0.00 | 0.00 | 0.00 | 0.00 | 0.00 | 0.00 |
| COSTO POR COBERTURAS | 0.00 | 0.00 | 0.00 | 0.00 | 0.00 | 0.00 |
| ADEUDOS DE EJERCICIOS FISCALES ANTERIORES (ADEFAS) | 0.00 | 0.00 | 0.00 | 0.00 | 0.00 | 0.00 |
| **Total del Gasto** | 94,724,407.00 | 9,193,381.22 | 103,917,788.22 | 99,225,109.12 | 99,180,886.30 | 4,692,679.10 |

DR. SAUL JOAQUIN FIGUEROA LOPEZ
DIRECTOR DE ADMINISTRACION Y PLANEACION DEL INSTITUTO DE JUSTICIA ALTERNATIVA DEL ESTADO DE JALISCO

LCP MANUEL ALEJANDRO CALDERON GAETA
JEFE DE PROGRAMACIÓN, PRESUPUESTACIÓN, CONTROL Y CONTABILIDAD DEL INSTITUTO DE JUSTICIA ALTERNATIVA

**Libro de Balances**
**Instituto de Justicia Alternativa del Estado de Jalisco**
**Estado Analítico del Ejercicio del Presupuesto de Egresos**
**Clasificación Funcional (Finalidad y Función)**
**Del 01/01/2021 Al 31/12/2021**
**(pesos)**

| Concepto | Egresos | | | | | |
|---|---|---|---|---|---|---|
| | Aprobado | Ampliaciones/(Reducciones) | Modificado | Devengado | Pagado | Subejercicio |
| | 1 | 2 | 3 = (1 + 2) | 4 | 5 | 6 = (3 - 4) |
| GOBIERNO | | | | | | |
| LEGISLACION | 0.00 | 0.00 | 0.00 | 0.00 | 0.00 | 0.00 |
| JUSTICIA | 94,724,407.00 | 9,193,381.22 | 103,917,788.22 | 99,225,109.12 | 99,180,986.30 | 4,692,679.10 |
| COORDINACION DE LA POLITICA DE GOBIERNO | 0.00 | 0.00 | 0.00 | 0.00 | 0.00 | 0.00 |
| RELACIONES EXTERIORES | 0.00 | 0.00 | 0.00 | 0.00 | 0.00 | 0.00 |
| ASUNTOS FINANCIEROS Y HACENDARIOS | 0.00 | 0.00 | 0.00 | 0.00 | 0.00 | 0.00 |
| SEGURIDAD NACIONAL | 0.00 | 0.00 | 0.00 | 0.00 | 0.00 | 0.00 |
| ASUNTOS DE ORDEN PUBLICO Y DE SEGURIDAD INTERIOR | 0.00 | 0.00 | 0.00 | 0.00 | 0.00 | 0.00 |
| OTROS SERVICIOS GENERALES | 0.00 | 0.00 | 0.00 | 0.00 | 0.00 | 0.00 |
| DESARROLLO SOCIAL | | | | | | |
| PROTECCION AMBIENTAL | 0.00 | 0.00 | 0.00 | 0.00 | 0.00 | 0.00 |
| VIVIENDA Y SERVICIOS A LA COMUNIDAD | 0.00 | 0.00 | 0.00 | 0.00 | 0.00 | 0.00 |
| SALUD | 0.00 | 0.00 | 0.00 | 0.00 | 0.00 | 0.00 |
| RECREACION, CULTURA Y OTRAS MANIFESTACIONES SOCIALES | 0.00 | 0.00 | 0.00 | 0.00 | 0.00 | 0.00 |
| EDUCACION | 0.00 | 0.00 | 0.00 | 0.00 | 0.00 | 0.00 |
| PROTECCION SOCIAL | 0.00 | 0.00 | 0.00 | 0.00 | 0.00 | 0.00 |
| OTROS ASUNTOS SOCIALES | 0.00 | 0.00 | 0.00 | 0.00 | 0.00 | 0.00 |
| DESARROLLO ECONOMICO | | | | | | |
| ASUNTOS ECONOMICOS, COMERCIALES Y LABORALES EN GENERAL | 0.00 | 0.00 | 0.00 | 0.00 | 0.00 | 0.00 |
| AGROPECUARIA, SILVICULTURA, PESCA Y CAZA | 0.00 | 0.00 | 0.00 | 0.00 | 0.00 | 0.00 |
| COMBUSTIBLES Y ENERGIA | 0.00 | 0.00 | 0.00 | 0.00 | 0.00 | 0.00 |
| MINERIA, MANUFACTURAS Y CONSTRUCCION | 0.00 | 0.00 | 0.00 | 0.00 | 0.00 | 0.00 |
| TRANSPORTE | 0.00 | 0.00 | 0.00 | 0.00 | 0.00 | 0.00 |
| COMUNICACIONES | 0.00 | 0.00 | 0.00 | 0.00 | 0.00 | 0.00 |
| TURISMO | 0.00 | 0.00 | 0.00 | 0.00 | 0.00 | 0.00 |
| CIENCIA, TECNOLOGIA E INNOVACION | 0.00 | 0.00 | 0.00 | 0.00 | 0.00 | 0.00 |
| OTRAS INDUSTRIAS Y OTROS ASUNTOS ECONOMICOS | 0.00 | 0.00 | 0.00 | 0.00 | 0.00 | 0.00 |
| OTRAS NO CLASIFICADAS EN FUNCIONES ANTERIORES | | | | | | |
| TRANSACCIONES DE LA DEUDA PUBLICA / COSTO FINANCIERO DE LA DEUDA | 0.00 | 0.00 | 0.00 | 0.00 | 0.00 | 0.00 |
| TRANSFERENCIAS, PARTICIPACIONES Y APORTACIONES ENTRE DIFERENTES NIVELES Y ORDENES DE GOBIERNO | 0.00 | 0.00 | 0.00 | 0.00 | 0.00 | 0.00 |
| SANEAMIENTO DEL SISTEMA FINANCIERO | 0.00 | 0.00 | 0.00 | 0.00 | 0.00 | 0.00 |
| ADEUDOS DE EJERCICIOS FISCALES ANTERIORES | 0.00 | 0.00 | 0.00 | 0.00 | 0.00 | 0.00 |

**Libro de Balances**
**Instituto de Justicia Alternativa del Estado de Jalisco**
**Estado Analítico del Ejercicio del Presupuesto de Egresos**
**Clasificación Funcional (Finalidad y Función)**
**Del 01/01/2021 Al 31/12/2021**
**(pesos)**

| Concepto | Egresos | | | | | |
|---|---|---|---|---|---|---|
| | Aprobado | Ampliaciones/(Reducciones) | Modificado | Devengado | Pagado | Subejercicio |
| | 1 | 2 | 3 = (1 + 2) | 4 | 5 | 6 = (3 - 4) |
| Total del Gasto | 94,724,407.00 | 9,193,381.22 | 103,917,788.22 | 99,225,109.12 | 99,180,986.30 | 4,692,679.10 |

DR. SAUL JOAQUIN FIGUEROA LOPEZ
DIRECTOR DE ADMINISTRACION Y PLANEACION DEL INSTITUTO DE JUSTICIA ALTERNATIVA DEL ESTADO DE JALISCO

LCP MANUEL ALEJANDRO CALDERON GAETA
JEFE DE PROGRAMACION, PRESUPUESTACION, CONTROL Y CONTABILIDAD DEL INSTITUTO DE JUSTICIA ALTERNATIVA

**Libro de Balances**
**Cuenta Pública 2021**
**Instituto de Justicia Alternativa del Estado de Jalisco**
**Endeudamiento Neto**
**Del 01 de enero al 31 de diciembre del 2021**

| Identificación de Crédito o Instrumento | Contratación/Colocación | Amortización | Endeudamiento Neto |
|---|---|---|---|
| | A | B | C = A - B |
| Créditos Bancarios | | | |
| | | | |
| **Total Créditos Bancarios** | | | |
| Otros Instrumentos de Deuda | | | |
| | | | |
| **Total Otros Instrumentos de Deuda** | | | |
| **TOTAL** | **0.00** | **0.00** | **0.00** |

DR. SAUL JOAQUIN FIGUEROA LOPEZ
DIRECTOR DE ADMINISTRACION Y PLANEACION DEL INSTITUTO DE JUSTICIA ALTERNATIVA DEL ESTADO DE JALISCO

LCP MANUEL ALEJANDRO CALDERON GAETA
JEFE DE PROGRAMACION, PRESUPUESTACION, CONTROL Y CONTABILIDAD DEL INSTITUTO DE JUSTICIA ALTERNATIVA

**Libro de Balances**
**Cuenta Pública 2021**
**Instituto de Justicia Alternativa del Estado de Jalisco**
**Intereses de la Deuda**
**Del 01 de enero al 31 de diciembre del 2021**

| Identificación de Crédito o Instrumento | Devengado | Pagado |
|---|---|---|
| Créditos Bancarios | | |
| | | |
| **Total de Intereses de Créditos Bancarios** | | |
| Otros Instrumentos de Deuda | | |
| | | |
| **Total de Intereses de Otros Instrumentos de Deuda** | | |
| **TOTAL** | **0.00** | **0.00** |

DR. SAUL JOAQUIN FIGUEROA LOPEZ
DIRECTOR DE ADMINISTRACION Y PLANEACION DEL INSTITUTO DE JUSTICIA ALTERNATIVA DEL ESTADO DE JALISCO

LCP MANUEL ALEJANDRO CALDERON GAETA
JEFE DE PROGRAMACION, PRESUPUESTACION, CONTROL Y CONTABILIDAD DEL INSTITUTO DE JUSTICIA ALTERNATIVA

Libro de Balances
Instituto de Justicia Alternativa del Estado de Jalisco
Indicadores de Postura Fiscal
Del 01/01/2021 Al 31/12/2021
(pesos)

| Concepto | Estimado | Devengado | Pagado |
|---|---|---|---|
| | | | |
| I. Ingresos Presupuestarios (I=1+2) | | | |
| 1. Ingresos del Gobierno de la Entidad Federativa | 94,724,407.00 | 98,524,407.46 | 98,524,407.46 |
| 2. Ingresos del Sector Paraestatal 1 | | | |
| | | | |
| II. Egresos Presupuestarios (II=3+4) | | | |
| 3. Egresos del Gobierno de la Entidad Federativa | 94,724,407.00 | 99,225,109.12 | 99,180,986.30 |
| 4. Egresos del Sector Paraestatal 2 | | | |
| | | | |
| III. Balance Presupuestario (Superávit o Déficit) (III = I - II) | 0.00 | -700,701.66 | -656,578.84 |

| Concepto | Estimado | Devengado | Pagado |
|---|---|---|---|
| | | | |
| III. Balance presupuestario (Superávit o Déficit) | 0.00 | -700,701.66 | -656,578.84 |
| | | | |
| IV. Intereses, Comisiones y Gastos de la Deuda | 0.00 | 0.00 | 0.00 |
| | | | |
| V. Balance Primario ( Superávit o Déficit) (V= III - IV) | 0.00 | -700,701.66 | -656,578.84 |

| Concepto | Estimado | Devengado | Pagado |
|---|---|---|---|
| | | | |
| A. Financiamiento | 0.00 | 0.00 | 0.00 |
| | | | |
| B. Amortización de la deuda | 0.00 | 0.00 | 0.00 |
| | | | |
| C. Endeudamiento ó desendeudamiento (C = A - B) | 0.00 | 0.00 | 0.00 |

DR. SAUL JOAQUIN FIGUEROA LOPEZ
DIRECTOR DE ADMINISTRACION Y PLANEACION DEL INSTITUTO DE JUSTICIA ALTERNATIVA DEL ESTADO DE JALISCO

LCP MANUEL ALEJANDRO CALDERON GAETA
JEFE DE PROGRAMACION, PRESUPUESTACION, CONTROL Y CONTABILIDAD DEL INSTITUTO DE JUSTICIA ALTERNATIVA



GOBIERNO DE JALISCO
PODER JUDICIAL
INSTITUTO DE JUSTICIA ALTERNATIVA
DEL ESTADO DE JALISCO

# Información Programática

Cuenta Pública
Instituto de Justicia Alternativa del
Estado de Jalisco

2021

**Libro de Balances**
**Instituto de Justicia Alternativa del Estado de Jalisco**
**Gasto por Categoría Programática**
**Del 01/01/2021 Al 31/12/2021**
**(pesos)**

| Concepto | Egresos | | | | | |
|---|---|---|---|---|---|---|
| | Aprobado | Ampliaciones/(Reducciones) | Modificado | Devengado | Pagado | Subejercicio |
| | 1 | 2 | 3 = (1 + 2) | 4 | 5 | 6 = (3 - 4) |
| Programas | | | | | | |
| Sujetos a Reglas de Operación | 0.00 | 0.00 | 0.00 | 0.00 | 0.00 | 0.00 |
| Otros Subsidios | 0.00 | 0.00 | 0.00 | 0.00 | 0.00 | 0.00 |
| Prestación de Servicios Públicos | 92,358,727.28 | 8,497,995.48 | 100,856,722.76 | 97,186,883.37 | 97,142,760.55 | 3,669,839.39 |
| Provisión de Bienes Públicos | 0.00 | 0.00 | 0.00 | 0.00 | 0.00 | 0.00 |
| Planeación, seguimiento y evaluación de políticas públicas | 0.00 | 0.00 | 0.00 | 0.00 | 0.00 | 0.00 |
| Promoción y fomento | 0.00 | 0.00 | 0.00 | 0.00 | 0.00 | 0.00 |
| Regulación y supervisión | 0.00 | 0.00 | 0.00 | 0.00 | 0.00 | 0.00 |
| Funciones de las Fuerzas Armadas (Únicamente Gobierno Federal) | 0.00 | 0.00 | 0.00 | 0.00 | 0.00 | 0.00 |
| Específicos | 0.00 | 0.00 | 0.00 | 0.00 | 0.00 | 0.00 |
| Proyectos de Inversión | 2,365,679.72 | 695,385.74 | 3,061,065.46 | 2,038,225.75 | 2,038,225.75 | 1,022,839.71 |
| Apoyo al proceso presupuestario y para mejorar la eficiencia institucional | 0.00 | 0.00 | 0.00 | 0.00 | 0.00 | 0.00 |
| Apoyo a la función pública y al mejoramiento de la gestión | 0.00 | 0.00 | 0.00 | 0.00 | 0.00 | 0.00 |
| Operaciones ajenas | 0.00 | 0.00 | 0.00 | 0.00 | 0.00 | 0.00 |
| Obligaciones de cumplimiento de resolución jurisdiccional | 0.00 | 0.00 | 0.00 | 0.00 | 0.00 | 0.00 |
| Desastres Naturales | 0.00 | 0.00 | 0.00 | 0.00 | 0.00 | 0.00 |
| Pensiones y jubilaciones | 0.00 | 0.00 | 0.00 | 0.00 | 0.00 | 0.00 |
| Aportaciones a la seguridad social | 0.00 | 0.00 | 0.00 | 0.00 | 0.00 | 0.00 |
| Aportaciones a fondos de estabilización | 0.00 | 0.00 | 0.00 | 0.00 | 0.00 | 0.00 |
| Aportaciones a fondos de inversión y reestructura de pensiones | 0.00 | 0.00 | 0.00 | 0.00 | 0.00 | 0.00 |
| Gasto Federalizado | 0.00 | 0.00 | 0.00 | 0.00 | 0.00 | 0.00 |
| Participaciones a entidades federativas y municipios | 0.00 | 0.00 | 0.00 | 0.00 | 0.00 | 0.00 |
| Costo financiero, deuda o apoyos a deudores y ahorradores de la banca | 0.00 | 0.00 | 0.00 | 0.00 | 0.00 | 0.00 |
| Adeudos de ejercicios fiscales anteriores | 0.00 | 0.00 | 0.00 | 0.00 | 0.00 | 0.00 |
| **Total del Gasto** | 94,724,407.00 | 9,193,381.22 | 103,917,788.22 | 99,225,109.12 | 99,180,986.30 | 4,692,679.10 |

DR. SAUL JOAQUIN FIGUEROA LOPEZ
DIRECTOR DE ADMINISTRACION Y PLANEACION DEL INSTITUTO DE JUSTICIA ALTERNATIVA DEL ESTADO DE JALISCO

LCP MANUEL ALEJANDRO CALDERON GAETA
JEFE DE PROGRAMACION, PRESUPUESTACIÓN, CONTROL Y CONTABILIDAD DEL INSTITUTO DE JUSTICIA ALTERNATIVA

GOBIERNO DE JALISCO
PODER JUDICIAL
INSTITUTO DE JUSTICIA ALTERNATIVA DEL ESTADO DE JALISCO

**CUENTA PUBLICA 2021**

**INSTITUTO DE JUSTICIA ALTERNATIVA DEL ESTADO DE JALISCO**

**PROGRAMAS Y PROYECTOS DE INVERSION**

**DEL 01/01/2021 AL 31/12/2021**

# N/A

**LCP. Manuel Alejandro Calderón Gaeta**
**Jefe de Programación, Presupuestación, Control y Contabilidad.**

**Dr. Saul Joaquín Figueroa López**
**Director de Administración y Planeación.**

# INSTITUTO DE JUSTICIA ALTERNATIVA DEL ESTADO DE JALISCO

## MATRIZ DE INDICADORES PARA RESULTADOS (MIR). EJERCICIO FISCAL 2021.

| | |
|---|---|
| **FINALIDAD** | **Gobierno** |
| **FUNCIÓN** | **Justicia** |
| **SUBFUNCIÓN** | **Impartición de Justicia** |
| **UNIDAD PRESUPUESTAL** | **Poder Judicial** |
| **UNIDAD RESPONSABLE** | **Instituto de Justicia Alterantiva** |
| **PROGRAMA PRESUPUESTARIO** | **619- Prestación, promoción y regulación de los métodos alternos para la solución de conflictos** |
| **FIN** | **Contribuir a garantizar el acceso a la justicia para las personas que presentan conflictos en las distintas materias del derecho mediante los Mecanismos Alternativos para la Solución de Controversias** |
| **PROPÓSITO** | **Los ciudadanos solucionan pacíficamente sus conflictos** |

| Nivel | Resumen Narrativo | Indicador | Método de Cálculo | Frecuencia de Medición | Línea Base | Meta 2021 | Fuente de Verificación / Medio de Verificación | Supuestos | RESULTADO ANUAL 2021 |
|---|---|---|---|---|---|---|---|---|---|
| Componente | Servicios de Mecanismos Alternativos para la Solución de Controversias prestados | Tasa de variación de expedientes atendidos respecto al periodo anterior | ((Total de expedientes abiertos en el IJA en el año X) (Total de expedientes abiertos en el IJA en el año X-1))/ (Total de expedientes abiertos en el IJA en el año X-1) | Trimestral | 16.4% (18,630) | 10% | Sistema Informático del Instituto de Justicia Alternativa // Informes del IJA (Transparencia) | La ciudadanía acude al IJA y centros públicos y privados a solicitar el servicio | 58.91% |
| Actividad 1 | Entrega de invitaciones para participar en los Mecanismos Alternativos para la Solución de Controversias | Porcentaje de invitaciones entregadas para asistir a sesiones de MASC | (Total de invitaciones entregadas y enviadas a las partes) / (Total de invitaciones generadas)*100 | Trimestral | 100% (25,130) | 24000 | Sistema Informático del Instituto de Justicia Alternativa // Informes del IJA (Transparencia) | La parte solicitante conoce los datos reales de contacto de la parte complementaria o requerida | 29,288 |
| Actividad 2 | Registro de convenios de centros públicos y privados para validación | Porcentaje de convenios de centros públicos y privados registrados para validación | (Total de convenios de centros públicos y privados a los que se les asignó un número de expediente del IJA)/(Total de convenios recibidos de centros públicos y privados) * 100 | Trimestral | 100% (6,065) | 8500 | Sistema Informático del Instituto de Justicia Alternativa // Informes del IJA (Transparencia) | Los ciudadanos acuden a centros públicos y privados de la entidad para resolver sus conflictos | 13,763 |

Nota 1: El componente "Tasa de variación de expedientes atendidos respecto al periodo anterior" muestra un cálculo de variación porcentual, pasando de 17,875 expedientes en 2020 a 28,406 expedientes en 2021.
Nota 2: El fin y propósito solo están reflejados en la MIR interna, ya que en la MIR reportada al Sistema Estatal de Presupuesto Basado en Resultados, los niveles FIN y PROPÓSITO son sectoriales, y no son reportados por el Instituto.



c

GOBIERNO DE JALISCO
PODER JUDICIAL

INSTITUTO DE JUSTICIA ALTERNATIVA
DEL ESTADO DE JALISCO

# Anexos

Cuenta Pública
Instituto de Justicia Alternativa del
Estado de Jalisco

2021

GOBIERNO DE JALISCO
PODER JUDICIAL

**Instituto de Justicia Alternativa del Estado de Jalisco**
**Relación de Bienes Muebles que Componen el Patrimonio**
**Cuenta Pública 2021**

| Código | Descripción del Bien | Valor en libros |
|---|---|---|
| IJA-GDL-OMA-005 | DESBROZADORA A GASOLINA | 1,878.00 |
| IJA-GDL-OMA-006 | DESBROZADORA A GASOLINA | 1,581.93 |
| IJA-GDL-OMA-007 | DIABLO BODEGUERO | 897.33 |
| IJA-GDL-OMA-008 | ESCALERA DE ALUMINIO | 930.51 |
| IJA-GDL-OMA-009 | PODADORA POULAN | 3,099.00 |
| IJA-GDL-OMA-010 | PODADORA SURTEK | 4,436.62 |
| IJA-GDL-OMA-011 | BOMBA SUMERGIBLE 1HP | 4,055.36 |
| IJA-GDL-ECT-009 | TELEFONO GRANDSTREAM | 2,622.39 |
| IJA-GDL-EDC-169 | LAPTOP LENOVO | 13,319.90 |
| IJA-GDL-MEO-008 | VENTILADOR LASKO | 1,226.57 |
| IJA-GDL-MOE-059 | ESCRITORIO SECRETARIAL 1.10 X 60 | 2,456.53 |
| IJA-GDL-MOE-060 | SILLA TAPIZADA FINA TELA | 1,566.00 |
| IJA-GDL-ECT-008 | TELEFONO GRANDSTREAM | 3,077.53 |
| IJA-GDL-MEO-007 | VENTILADOR LASKO | 1,225.55 |
| IJA-GDL-MOE-053 | ESCRITORIO SECRETARIAL 1.40 X 60 | 3,074.00 |
| IJA-GDL-MOE-054 | SILLA TAPIZADA FINA TELA | 1,508.00 |
| IJA-GDL-MOE-055 | SILLA TAPIZADA FINA TELA | 1,508.00 |
| IJA-GDL-MOE-056 | SILLA TAPIZADA FINA TELA | 1,508.00 |
| IJA-GDL-MOE-057 | CAJONERA MOVIL | 3,480.00 |
| IJA-GDL-MOE-058 | MESA CON PORTATECLADOS 70 X 100 | 1,507.95 |
| IJA-GDL-MEO-020 | MESA DE TRABAJO BANQUETES | 1,328.88 |
| IJA-GDL-MEO-021 | SILLA PLEGABLE ACOJINADA | 219.95 |
| IJA-GDL-MEO-022 | SILLA PLEGABLE ACOJINADA | 219.95 |
| IJA-GDL-MEO-023 | SILLA PLEGABLE ACOJINADA | 219.95 |
| IJA-GDL-MEO-024 | SILLA PLEGABLE ACOJINADA | 219.95 |
| IJA-GDL-MEO-025 | SILLA PLEGABLE ACOJINADA | 219.95 |
| IJA-GDL-MEO-026 | SILLA PLEGABLE ACOJINADA | 219.95 |
| IJA-GDL-MEO-027 | SILLA PLEGABLE ACOJINADA | 219.95 |
| IJA-GDL-MEO-028 | SILLA PLEGABLE ACOJINADA | 219.95 |
| IJA-GDL-MEO-029 | SILLA PLEGABLE ACOJINADA | 219.95 |
| IJA-GDL-MEO-030 | SILLA PLEGABLE ACOJINADA | 219.95 |
| IJA-GDL-MOE-324 | SILLA PLEGABLE ACOJINADA | 254.74 |
| IJA-GDL-MOE-325 | SILLA PLEGABLE ACOJINADA | 254.74 |
| IJA-GDL-MOE-326 | SILLA PLEGABLE ACOJINADA | 254.74 |
| IJA-GDL-MOE-327 | SILLA PLEGABLE ACOJINADA | 254.74 |
| IJA-GDL-MOE-328 | SILLA PLEGABLE ACOJINADA | 254.74 |
| IJA-GDL-MOE-329 | SILLA PLEGABLE ACOJINADA | 254.74 |
| IJA-GDL-OMA-014 | CAFETERA MR. COFFEE | 612.78 |
| IJA-GDL-OMA-015 | MICROONDAS DAEWOO | 1,767.84 |
| IJA-GDL-OMA-016 | LICUADORA CUBE OSTER | 387.72 |
| IJA-GDL-OMA-017 | REFRIGERADOR SAMSUNG 13 PIES | 6,136.98 |
| IJA-GDL-OMA-018 | CAFETERA A. INOX 42 TAZAS INTERNACIONAL | 4,622.70 |
| IJA-GDL-OMA-019 | HORNO HAMILTON BEACH JUMBO | 2,315.36 |
| IJA-GDL-OMA-020 | LICUADORA USO RUDO OSTER REVERSIBLE | 3,473.04 |
| IJA-GDL-ECT-043 | TELEFONO GRANDSTREAM | 3,077.53 |
| IJA-GDL-ECT-044 | TELEFONO GRANDSTREAM | 2,622.39 |
| IJA-GDL-EDC-162 | MULTIFUNCIONAL SAMSUNG | 6,068.37 |
| IJA-GDL-MEO-038 | VENTILADOR LASKO | 1,226.57 |
| IJA-GDL-MEO-039 | DESPACHADOR DE AGUA | 3,170.29 |
| IJA-GDL-MOE-293 | ESCRITORIO SECRETARIAL | 6,380.00 |
| IJA-GDL-MOE-294 | ESCRITORIO SECRETARIAL | 6,380.00 |
| IJA-GDL-MOE-295 | MESA CON PORTATECLADO | 1,972.00 |
| IJA-GDL-MOE-296 | MESA CON PORTATECLADO | 1,624.00 |
| IJA-GDL-MOE-297 | CAJONERA MOVIL | 3,480.00 |
| IJA-GDL-MOE-298 | CAJONERA MOVIL | 3,480.00 |
| IJA-GDL-MOE-299 | ARCHIVERO 3 GAVETAS | 2,842.00 |
| IJA-GDL-MOE-300 | SILLA CON RUEDAS | 2,853.60 |
| IJA-GDL-MOE-301 | SILLA CON RUEDAS | 2,853.60 |
| IJA-GDL-MOE-302 | SILLA TAPIZADA FINA TELA | 1,508.00 |
| IJA-GDL-MOE-303 | SILLA TAPIZADA FINA TELA | 1,508.00 |
| N / A | LICENCIA CONTPAQ 2 USUARIOS | 8,307.78 |
| N / A | NUCONT SOFTWARE ARMONIZADOR DE CONTABILIDAD GUBERNAMENTAL | 30,879.58 |
| N / A | CONTPAQ I DE 1 A 2 USUARIOS ACTUALIZACIÓN | 4,776.88 |
| N / A | SOFTWARE ARMONIZADOR DE CONTABILIDAD GUBERNAMENTAL SIST. INTEGRAL | 148,480.00 |
| IJA-GDL-ECT-046 | TELEFONO GRANDSTREAM | 2,622.39 |

GOBIERNO DE JALISCO
PODER JUDICIAL

**Instituto de Justicia Alternativa del Estado de Jalisco**
**Relación de Bienes Muebles que Componen el Patrimonio**
**Cuenta Pública 2021**

| Código | Descripción del Bien | Valor en libros |
|---|---|---|
| IJA-GDL-EDC-194 | MONITOR HP | 2,247.26 |
| IJA-GDL-EDC-195 | TECLADO Y MOUSE | 234.92 |
| IJA-GDL-MEO-057 | VENTILADOR LASKO | 1,226.58 |
| IJA-GDL-MOE-315 | ESCRITORIO SECRETARIAL | 6,380.00 |
| IJA-GDL-MOE-316 | SILLON OPERATIVO | 3,248.00 |
| IJA-GDL-MOE-317 | CAJONERA MOVIL | 3,480.00 |
| IJA-GDL-ECT-045 | TELEFONO GRANDSTREAM | 2,622.39 |
| IJA-GDL-EDC-191 | MONITOR HP | 2,247.26 |
| IJA-GDL-EDC-192 | TECLADO Y MOUSE | 234.92 |
| IJA-GDL-EDC-193 | TECLADO Y MOUSE | 234.92 |
| IJA-GDL-MEO-055 | VENTILADOR CYCLONE | 530.81 |
| IJA-GDL-MEO-056 | VENTILADOR LASKO | 1,226.58 |
| IJA-GDL-MOE-311 | ESCRITORIO SECRETARIAL | 6,380.00 |
| IJA-GDL-MOE-312 | SILLON OPERATIVO | 3,248.00 |
| IJA-GDL-MOE-313 | CAJONERA MOVIL | 3,480.00 |
| IJA-GDL-MOE-314 | ARCHIVERO 4 GAVETAS | 3,074.00 |
| IJA-GDL-ECT-025 | TELEFONO GRANDSTREAM | 2,622.39 |
| IJA-GDL-EDC-174 | TECLADO Y MOUSE | 234.92 |
| IJA-GDL-EDC-178 | MONITOR HP | 2,247.26 |
| IJA-GDL-EDC-179 | THINKCLIENT 10ZIG | 5,845.14 |
| IJA-GDL-MEO-016 | VENTILADOR LASKO | 1,226.58 |
| IJA-GDL-MOE-188 | CONJ EJEC CUBI 1.80 X 2.20 C/CDZA | 30,160.00 |
| IJA-GDL-MOE-189 | SILLON PARA DIRECTOR MALLA PIEL | 7,540.00 |
| IJA-GDL-MOE-190 | SILLA TAPIZADA FINA TELA | 1,508.00 |
| IJA-GDL-MOE-191 | SILLA TAPIZADA FINA TELA | 1,508.00 |
| IJA-GDL-MOE-192 | SILLA TAPIZADA FINA TELA | 1,508.00 |
| IJA-GDL-MOE-193 | ARCHIVERO 4 GAVETAS | 3,074.00 |
| IJA-GDL-MOE-194 | ARCHIVERO 3 GAVETAS HORIZONTAL | 3,596.00 |
| IJA-GDL-MOE-195 | CAJONERA MOVIL | 3,480.00 |
| IJA-GDL-ECT-026 | TELEFONO GRANDSTREAM | 3,077.53 |
| IJA-GDL-MEO-017 | VENTILADOR LASKO | 1,226.58 |
| IJA-GDL-MEO-018 | VENTILADOR LASKO | 1,226.58 |
| IJA-GDL-MOE-196 | CONJ EJEC CUBI 1.80 X 2.20 C/CDZA | 30,160.00 |
| IJA-GDL-MOE-197 | SILLON OPERATIVO | 3,248.00 |
| IJA-GDL-MOE-198 | SILLON OPERATIVO | 3,248.00 |
| IJA-GDL-MOE-199 | SILLA TAPIZADA FINA TELA | 1,508.00 |
| IJA-GDL-MOE-200 | SILLA TAPIZADA FINA TELA | 1,508.00 |
| IJA-GDL-MOE-201 | SILLA TAPIZADA FINA TELA | 1,508.00 |
| IJA-GDL-MOE-202 | CAJONERA MOVIL | 3,480.00 |
| IJA-GDL-MOE-203 | SILLON EJECUTIVO RESPALDO MALLA COLOR NEGRO | 6,844.00 |
| IJA-GDL-ECT-002 | TELEFONO GRANDSTREAM | 2,931.32 |
| IJA-GDL-EDC-001 | MULTIFUNCIONAL SAMSUNG | 4,316.08 |
| IJA-GDL-EDC-002 | NO BREAK APC | 1,078.82 |
| IJA-GDL-MEO-002 | VENTILADOR LASKO | 1,225.55 |
| IJA-GDL-MOE-016 | CONJ EJEC CUBI 1.80 X 2.20 C/CDZA | 30,160.00 |
| IJA-GDL-MOE-017 | SILLA TAPIZADA FINA TELA | 1,508.00 |
| IJA-GDL-MOE-018 | SILLA TAPIZADA FINA TELA | 1,508.00 |
| IJA-GDL-MOE-019 | SILLA TAPIZADA FINA TELA | 1,508.00 |
| IJA-GDL-MOE-020 | MESA 50 X 70 CON PORTATECLADO | 1,972.00 |
| IJA-GDL-MOE-021 | LIBRERO 1.85 X 90 | 3,364.00 |
| IJA-GDL-ECT-021 | TELEFONO GRANDSTREAM | 9,747.20 |
| IJA-GDL-EDC-003 | IMPRESORA SAMSUNG | 6,716.40 |
| IJA-GDL-MEO-013 | VENTILADOR LASKO | 1,226.57 |
| IJA-GDL-MOE-026 | SILLA TAPIZADA FINA TELA | 1,566.00 |
| IJA-GDL-MOE-155 | CONJ EJEC CUBI 1.80 X 2.20 C/CDZA | 30,160.00 |
| IJA-GDL-MOE-156 | SILLON PARA DIRECTOR MALLA PIEL | 7,540.00 |
| IJA-GDL-MOE-157 | SILLA TAPIZADA FINA TELA | 1,508.00 |
| IJA-GDL-MOE-158 | SILLA TAPIZADA FINA TELA | 1,508.00 |
| IJA-GDL-MOE-159 | SILLA TAPIZADA FINA TELA | 1,508.00 |
| IJA-GDL-MOE-160 | SILLON OPERATIVO | 3,248.00 |
| IJA-GDL-MOE-161 | ARCHIVERO 5 GAVETAS | 3,920.80 |
| IJA-GDL-MOE-162 | ARCHIVERO 5 GAVETAS | 3,920.80 |
| IJA-GDL-MOE-163 | MESA CON PORTATECLADOS | 1,357.20 |
| N/A | SOFTWARE SIIJA CÓDIGO SER033 | 1.00 |
| IJA-GDL-AET-001 | VEHICULO NISSAN TIIDA | 176,130.00 |
| IJA-GDL-AET-006 | CAMIONETA TOYOTA HILUX DOBLE CABINA | 284,700.00 |

GOBIERNO DE JALISCO
PODER JUDICIAL

**Instituto de Justicia Alternativa del Estado de Jalisco**
**Relación de Bienes Muebles que Componen el Patrimonio**
**Cuenta Pública 2021**

| Código | Descripción del Bien | Valor en libros |
|---|---|---|
| IJA-GDL-AET-002 | VEHICULO NISSAN TIIDA | 176,130.00 |
| IJA-GDL-ECT-014 | TELEFONO GRANDSTREAM | 2,622.39 |
| IJA-GDL-EDC-075 | TECLADO Y MOUSE | 234.92 |
| IJA-GDL-MEO-019 | DESPACHADOR DE AGUA | 3,170.29 |
| IJA-GDL-MOE-204 | ESCRITORIO SECRETARIAL | 6,380.00 |
| IJA-GDL-MOE-205 | LATERAL 90X50 | 1,508.00 |
| IJA-GDL-MOE-206 | LATERAL 80X50 | 1,508.00 |
| IJA-GDL-MOE-207 | SILLON CONFORTABLE 3 PLAZAS | 11,600.00 |
| IJA-GDL-MOE-208 | SILLON CONFORTABLE 3 PLAZAS | 11,600.00 |
| IJA-GDL-MOE-209 | SILLON CONFORTABLE 3 PLAZAS | 11,600.00 |
| IJA-GDL-MOE-210 | BANCA DE 4 PLAZAS | 6,380.00 |
| IJA-GDL-MOE-211 | ARCHIVERO 3 GAVETAS | 2,842.00 |
| IJA-GDL-MOE-212 | ESCRITORIO SECRETARIAL | 6,380.00 |
| IJA-GDL-MOE-213 | ESCRITORIO SECRETARIAL | 6,380.00 |
| IJA-GDL-MOE-214 | ESCRITORIO SECRETARIAL | 6,380.00 |
| IJA-GDL-MOE-215 | LIBRERO 3 ENTREPAÑOS CON PUERTAS | 4,060.00 |
| IJA-GDL-MOE-216 | ARCHIVERO 4 GAVETAS | 4,582.00 |
| IJA-GDL-MOE-217 | CAJONERA MOVIL | 3,480.00 |
| IJA-GDL-MOE-218 | SILLA TAPIZADA FINA TELA | 2,302.60 |
| IJA-GDL-MOE-219 | SILLA TAPIZADA FINA TELA | 2,302.60 |
| IJA-GDL-MOE-220 | SILLA TAPIZADA FINA TELA | 2,302.60 |
| IJA-GDL-MOE-221 | SILLA TAPIZADA FINA TELA | 2,302.60 |
| IJA-GDL-MOE-222 | SILLA TAPIZADA FINA TELA | 2,302.60 |
| IJA-GDL-MOE-223 | SILLA CON RUEDAS | 2,853.60 |
| IJA-GDL-MOE-224 | SILLA CON RUEDAS | 2,853.60 |
| IJA-GDL-MOE-225 | MESA DE JUNTAS 2X2 CON PATA METALICA | 18,560.00 |
| IJA-GDL-MOE-227 | SILLON DE VISITA PARA DIRECTOR MOD. HL-1018 | 2,262.00 |
| IJA-GDL-MOE-228 | SILLON DE VISITA PARA DIRECTOR MOD. HL-1018 | 2,262.00 |
| IJA-GDL-MOE-229 | SILLON DE VISITA PARA DIRECTOR MOD. HL-1018 | 2,262.00 |
| IJA-GDL-MOE-230 | SILLON DE VISITA PARA DIRECTOR MOD. HL-1018 | 2,262.00 |
| IJA-GDL-MOE-231 | SILLON DE VISITA PARA DIRECTOR MOD. HL-1018 | 2,262.00 |
| IJA-GDL-MOE-232 | SILLON DE VISITA PARA DIRECTOR MOD. HL-1018 | 2,262.00 |
| IJA-GDL-MOE-233 | SILLON DE VISITA PARA DIRECTOR MOD. HL-1018 | 2,262.00 |
| IJA-GDL-MOE-234 | SILLON DE VISITA PARA DIRECTOR MOD. HL-1018 | 2,262.00 |
| IJA-GDL-MOE-235 | SILLON DE VISITA PARA DIRECTOR MOD. HL-1018 | 2,262.00 |
| IJA-GDL-MOE-236 | SILLON DE VISITA PARA DIRECTOR MOD. HL-1018 | 2,262.00 |
| IJA-GDL-MOE-092 | ESCRITORIO SECRETARIAL 1.40 X 60 | 6,380.00 |
| IJA-GDL-MOE-093 | SILLON OPERATIVO | 3,248.00 |
| IJA-GDL-MOE-094 | CAJONERA MOVIL | 3,480.00 |
| IJA-GDL-MOE-095 | ARCHIVERO 3 GAVETAS | 2,842.00 |
| IJA-GDL-ECT-027 | IPHONE 6 16GB | 5,701.16 |
| IJA-GDL-ECT-028 | TELEFONO GRANDSTREAM | 9,747.20 |
| IJA-GDL-MOE-237 | ESCRITORIO COLOR CAOBA CON GRIS | 3,804.80 |
| IJA-GDL-MOE-238 | MESA COLOR CAOBA CON GRIS DE .70 X .50 | 1,117.08 |
| IJA-GDL-MOE-239 | MUEBLE ESPECIAL FABRICADO EN MELAMINA (LIBRERO) | 3,364.00 |
| IJA-GDL-MOE-240 | MUEBLE ESPECIAL FABRICADO EN MELAMINA (LIBRERO) | 3,364.00 |
| IJA-GDL-MOE-241 | MUEBLE ESPECIAL FABRICADO EN MELAMINA (LIBRERO) | 3,364.00 |
| IJA-GDL-MOE-242 | SILLA FIJA PARA MESA DE JUNTAS COLOR NEGRO | 2,030.00 |
| IJA-GDL-MOE-243 | SILLA FIJA PARA MESA DE JUNTAS COLOR NEGRO | 2,030.00 |
| IJA-GDL-MOE-244 | SILLA FIJA PARA MESA DE JUNTAS COLOR NEGRO | 2,030.00 |
| IJA-GDL-MOE-245 | SILLA FIJA PARA MESA DE JUNTAS COLOR NEGRO | 2,030.00 |
| IJA-GDL-MOE-246 | SILLA FIJA PARA MESA DE JUNTAS COLOR NEGRO | 2,030.00 |
| IJA-GDL-MOE-247 | SILLA FIJA PARA MESA DE JUNTAS COLOR NEGRO | 2,030.00 |
| IJA-GDL-MOE-248 | SILLA FIJA PARA MESA DE JUNTAS COLOR NEGRO | 2,030.00 |
| IJA-GDL-MOE-249 | SILLA FIJA PARA MESA DE JUNTAS COLOR NEGRO | 2,030.00 |
| IJA-GDL-MOE-250 | SILLON ALTO EJECUTIVO PIEL NEGRO | 5,220.00 |
| IJA-GDL-MOE-251 | MESA DE JUNTAS CON PATA METALICA | 9,280.00 |
| IJA-GDL-EDC-199 | NO BREAK APC | 952.10 |
| IJA-GDL-MOE-253 | SOFA DE 2 PLAZAS PARIS | 4,466.00 |
| IJA-GDL-MOE-254 | SOFA DE 2 PLAZAS PARIS | 4,466.00 |
| IJA-GDL-OMA-012 | FRIGOBAR 4P MARCA GE | 3,575.37 |
| IJA-GDL-OMA-013 | TELEVISION 42" | 9,430.21 |
| IJA-GDL-EDC-198 | DVR TURBO HD 4 CANALES | 4,119.16 |
| IJA-GDL-EDC-171 | IPAD WIFI 4G 16 GB | 9,599.00 |
| IJA-GDL-EDC-172 | IPAD WIFI 4G 16 GB | 9,599.00 |
| IJA-GDL-ECT-018 | TELEFONO GRANDSTREAM | 2,622.39 |

GOBIERNO DE JALISCO
PODER JUDICIAL

**Instituto de Justicia Alternativa del Estado de Jalisco**
**Relación de Bienes Muebles que Componen el Patrimonio**
**Cuenta Pública 2021**

| Código | Descripción del Bien | Valor en libros |
|---|---|---|
| IJA-GDL-EDC-013 | IMPRESORA SAMSUNG | 3,305.39 |
| IJA-GDL-MEO-010 | VENTILADOR LASKO | 1,225.55 |
| IJA-GDL-MOE-080 | ESTACION PARA 3 PERSONAS | 17,400.00 |
| IJA-GDL-MOE-081 | CAJONERA MOVIL | 3,480.00 |
| IJA-GDL-MOE-082 | SILLON OPERATIVO | 3,248.00 |
| IJA-GDL-ECT-006 | TELEFONO GRANDSTREAM | 2,622.39 |
| IJA-GDL-EDC-005 | HP COMPAQ ELITE | 17,338.52 |
| IJA-GDL-EDC-006 | MULTIFUNCIONAL SAMSUNG | 7,882.20 |
| IJA-GDL-EDC-007 | NO BREAK APC | 1,078.82 |
| IJA-GDL-MEO-005 | VENTILADOR LASKO | 1,226.57 |
| IJA-GDL-MOE-047 | ESCRITORIO SEMI EJECUTIVO CUBI | 11,020.00 |
| IJA-GDL-MOE-048 | SILLA TAPIZADA FINA TELA | 1,508.00 |
| IJA-GDL-MOE-049 | SILLA TAPIZADA FINA TELA | 1,508.00 |
| IJA-GDL-MOE-050 | SILLON SEMI EJECUTIVO | 4,640.00 |
| IJA-GDL-MOE-051 | MESA 70 X 50 CON PORTATECLADOS | 1,972.00 |
| IJA-GDL-MOE-052 | LIBRERO | 3,364.00 |
| IJA-GDL-MOE-304 | LIBRERO | 3,364.00 |
| IJA-GDL-MOE-305 | LIBRERO | 3,700.40 |
| IJA-GDL-MOE-306 | LIBRERO | 3,700.40 |
| IJA-GDL-OMA-001 | DESTRUCTORA DE PAPELES | 4,557.93 |
| IJA-GDL-EDC-168 | LAPTOP LENOVO | 13,319.90 |
| IJA-GDL-ECT-023 | TELEFONO GRANDSTREAM | 3,077.53 |
| IJA-GDL-ECT-024 | TELEFONO GRANDSTREAM | 2,622.39 |
| IJA-GDL-EDC-173 | LAPTOP LENOVO | 13,319.90 |
| IJA-GDL-MEO-014 | VENTILADOR LASKO | 1,226.57 |
| IJA-GDL-MEO-015 | VENTILADOR LASKO | 1,226.57 |
| IJA-GDL-MOE-176 | ESCRITORIO SEMI EJECUTIVO CUBI | 11,020.00 |
| IJA-GDL-MOE-177 | SILLON PARA DIRECTOR MALLA PIEL | 7,540.00 |
| IJA-GDL-MOE-178 | ARCHIVERO 3 GAVETAS | 2,842.00 |
| IJA-GDL-MOE-179 | MESA CON PORTATECLADO | 1,357.20 |
| IJA-GDL-MOE-180 | SILLON OPERATIVO | 3,248.00 |
| IJA-GDL-MOE-181 | SILLON OPERATIVO | 3,248.00 |
| IJA-GDL-MOE-182 | SILLON OPERATIVO | 3,248.00 |
| IJA-GDL-MOE-183 | SILLON OPERATIVO | 3,248.00 |
| IJA-GDL-MOE-184 | SILLA TAPIZADA FINA TELA | 1,566.00 |
| IJA-GDL-MOE-185 | ESCRITORIO SECRETARIAL | 2,668.00 |
| IJA-GDL-MOE-186 | ESCRITORIO SECRETARIAL | 6,380.00 |
| IJA-GDL-MOE-187 | ESCRITORIO SECRETARIAL | 6,380.00 |
| IJA-GDL-MOE-310 | CAJONERA MOVIL | 2,842.00 |
| IJA-GDL-ECT-005 | TELEFONO GRANDSTREAM | 2,622.39 |
| IJA-GDL-MEO-006 | VENTILADOR LASKO | 1,225.55 |
| IJA-GDL-MOE-033 | SILLA TAPIZADA FINA TELA | 1,508.00 |
| IJA-GDL-MOE-040 | ESCRITORIO SEMI EJECUTIVO CUBI | 11,020.00 |
| IJA-GDL-MOE-042 | SILLA TAPIZADA FINA TELA | 1,508.00 |
| IJA-GDL-MOE-043 | SILLON SEMI EJECUTIVO | 4,640.00 |
| IJA-GDL-MOE-044 | CAJONERA MOVIL | 2,842.00 |
| IJA-GDL-MOE-045 | ARCHIVERO 4 GAVETAS | 3,422.00 |
| IJA-GDL-MOE-046 | ARCHIVERO 4 GAVETAS | 6,380.00 |
| N / A | NOMIPAC | 6,697.23 |
| N / A | CHECPAC | 6,697.23 |
| IJA-GDL-AET-003 | CAMIONETA NISSAN URVAN | 324,405.00 |
| IJA-GDL-AET-004 | VEHICULO NISSAN TIIDA | 194,900.00 |
| IJA-GDL-AET-005 | CAMIONETA TOYOTA HIACE | 418,900.00 |
| IJA-GDL-ECT-004 | TELEFONO GRANDSTREAM | 2,622.39 |
| IJA-GDL-EDC-158 | MULTIFUNCIONAL SAMSUNG | 25,520.00 |
| IJA-GDL-EDC-170 | LAPTOP LENOVO | 13,319.90 |
| IJA-GDL-MEO-004 | VENTILADOR LASKO | 1,226.57 |
| IJA-GDL-MOE-032 | ESCRITORIO SEMI EJECUTIVO CUBI | 11,020.00 |
| IJA-GDL-MOE-034 | SILLA TAPIZADA FINA TELA | 1,508.00 |
| IJA-GDL-MOE-035 | SILLON SEMI EJECUTIVO | 4,640.00 |
| IJA-GDL-MOE-036 | CAJONERA MOVIL | 3,480.00 |
| IJA-GDL-MOE-037 | ARCHIVERO 3 GAVETAS | 4,640.00 |
| IJA-GDL-MOE-038 | MINI LIBRERO | 2,494.00 |
| IJA-GDL-MOE-041 | SILLA TAPIZADA FINA TELA | 1,508.00 |
| N / A | SOFTWARE PERSONALIZADO PARA MANEJO DE INVENTARIO | 5,568.00 |
| IJA-GDL-EDC-185 | LAPTOP LENOVO | 13,319.90 |

GOBIERNO DE JALISCO
PODER JUDICIAL

**Instituto de Justicia Alternativa del Estado de Jalisco**
**Relación de Bienes Muebles que Componen el Patrimonio**
**Cuenta Pública 2021**

| Código | Descripción del Bien | Valor en libros |
|---|---|---|
| IJA-GDL-ECT-012 | TELEFONO GRANDSTREAM | 2,622.39 |
| IJA-GDL-EDC-014 | ACCESS POINT MERAKI | 10,012.77 |
| IJA-GDL-MOE-083 | ESCRITORIO SEMI EJECUTIVO CUBI | 11,020.00 |
| IJA-GDL-MOE-084 | SILLON OPERATIVO | 3,248.00 |
| IJA-GDL-MOE-085 | SILLA TAPIZADA FINA TELA | 2,302.60 |
| IJA-GDL-MOE-086 | SILLA TAPIZADA FINA TELA | 2,302.60 |
| IJA-GDL-MOE-087 | LIBRERO | 3,364.00 |
| IJA-MLC-MEO-005 | VENTILADOR LASKO | 1,225.62 |
| IJA-MLC-MOE-016 | ARCHIVERO 2 CAJONES | 1,967.94 |
| IJA-MLC-MOE-017 | MESA CON PORTATECLADO | 1,507.95 |
| IJA-MLC-MOE-018 | SILLA GIRATORIA | 2,495.16 |
| IJA-MLC-ECT-001 | TELEFONO GRANDSTREAM | 2,659.77 |
| IJA-MLC-EDC-003 | RACK GABINETE PARA MONTAJE | 8,596.70 |
| IJA-MLC-EDC-004 | SWITCH 8 PUERTOS | 3,104.80 |
| IJA-MLC-EDC-005 | CAMALEON FIREWALL | 38,367.00 |
| IJA-MLC-EDC-006 | ACCESS POINT MERAKI | 10,012.77 |
| IJA-MLC-MOE-008 | MESA REDONDA | 2,726.00 |
| IJA-MLC-MOE-009 | MESA CON PORTATECLADO | 1,357.20 |
| IJA-MLC-MOE-010 | ARCHIVERO 4 GAVETAS | 4,512.40 |
| IJA-MLC-MEO-001 | VENTILADOR LASKO | 1,225.62 |
| IJA-MLC-MOE-003 | SILLA GIRATORIA | 2,772.50 |
| IJA-MLC-EDC-001 | MONITOR HP | 2,247.26 |
| IJA-MLC-EDC-002 | LAPTOP HP PROBOOK | 14,754.71 |
| IJA-MLC-MEO-002 | VENTILADOR LASKO | 1,226.58 |
| IJA-MLC-MOE-004 | SILLA GIRATORIA | 2,772.50 |
| IJA-MLC-MOE-005 | CAJONERA MOVIL | 2,186.60 |
| IJA-MLC-MOE-001 | SILLA GIRATORIA | 2,772.50 |
| IJA-MLC-MOE-002 | MESA CON PORTATECLADO | 1,972.00 |
| IJA-MLC-EDC-007 | LAPTOP LENOVO | 14,704.91 |
| IJA-MLC-MEO-003 | VENTILADOR LASKO | 1,226.58 |
| IJA-MLC-MOE-011 | ESCRITORIO SECRETARIAL | 2,610.00 |
| IJA-MLC-MOE-012 | CAJONERA MOVIL | 2,186.60 |
| IJA-MLC-MOE-013 | SILLA GIRATORIA | 2,853.60 |
| IJA-MLC-ECT-003 | TELEFONO GRANDSTREAM | 2,668.90 |
| IJA-MLC-ECT-002 | TELEFONO GRANDSTREAM | 2,659.77 |
| IJA-MLC-MEO-004 | VENTILADOR LASKO | 1,226.58 |
| IJA-MLC-MOE-014 | SILLA GIRATORIA | 2,853.60 |
| IJA-GDL-EDC-017 | IMPRESORA SAMSUNG | 8,014.96 |
| IJA-GDL-EDC-018 | IMPRESORA SAMSUNG | 3,305.39 |
| IJA-GDL-EDC-019 | IMPRESORA SAMSUNG | 3,305.39 |
| IJA-MLP-ECT-001 | TELEFONO GRANDSTREAM | 3,679.82 |
| IJA-MLP-EDC-001 | COMPUTADORA AIO HP | 15,588.66 |
| IJA-MLP-EDC-002 | IMPRESORA SAMSUNG | 6,716.40 |
| IJA-MLP-EDC-003 | ACCESS POINT MERAKI | 10,012.77 |
| IJA-MLP-MOE-001 | MESA REDONDA | 1,972.00 |
| IJA-MLP-MOE-002 | MESA REDONDA | 1,972.00 |
| IJA-MLP-MOE-003 | MESA REDONDA | 1,972.00 |
| IJA-MLP-MOE-004 | SILLA GIRATORIA | 3,248.00 |
| IJA-MLP-MOE-005 | SILLA GIRATORIA | 3,248.00 |
| IJA-MLP-MOE-006 | SILLA GIRATORIA | 3,248.00 |
| IJA-MLP-MOE-007 | SILLA GIRATORIA | 3,248.00 |
| IJA-MLP-MOE-008 | SILLA GIRATORIA | 3,248.00 |
| IJA-MLP-MOE-009 | SILLA GIRATORIA | 3,248.00 |
| IJA-MLP-MOE-010 | SILLA GIRATORIA | 3,248.00 |
| IJA-MLP-MOE-011 | SILLA GIRATORIA | 3,248.00 |
| IJA-MLP-MOE-012 | SILLA GIRATORIA | 3,248.00 |
| IJA-MLP-MOE-013 | SILLA GIRATORIA | 3,248.00 |
| IJA-MLP-MOE-014 | SILLA GIRATORIA | 3,248.00 |
| IJA-MLP-MOE-015 | SILLA GIRATORIA | 3,248.00 |
| IJA-MLP-MOE-017 | MESA DE COMPUTO | 1,972.00 |
| IJA-MLP-MOE-018 | MESA DE COMPUTO | 2,169.20 |
| IJA-MLP-MOE-019 | MESA DE COMPUTO | 2,169.20 |
| IJA-MLP-MOE-020 | MESA DE TRABAJO CON PORTATECLADO | 2,958.00 |
| IJA-MLP-MOE-021 | ARCHIVERO 4 GAVETAS | 4,582.00 |
| IJA-MLP-MOE-022 | ARCHIVERO 4 GAVETAS | 4,582.00 |
| IJA-MLP-MOE-029 | ARCHIVERO 2 GAVETAS | 1,967.94 |

GOBIERNO DE JALISCO
PODER JUDICIAL

**Instituto de Justicia Alternativa del Estado de Jalisco**
**Relación de Bienes Muebles que Componen el Patrimonio**
**Cuenta Pública 2021**

| Código | Descripción del Bien | Valor en libros |
|---|---|---|
| IJA-MLP-OMA-001 | MICROONDAS DAEWOO | 1,767.84 |
| IJA-MLP-OMA-002 | DESPACHADOR DE AGUA GENERAL ELECTRIC | 3,187.68 |
| IJA-MLP-OMA-003 | RELOJ CHECADOR | 10,368.97 |
| IJA-MLP-SAA-001 | AIRE ACONDICIONADO 1.5 TON | 9,860.00 |
| IJA-GDL-MEO-043 | LOCKER DE 4 COMPARTIMENTOS | 2,318.84 |
| IJA-GDL-MEO-044 | LOCKER DE 4 COMPARTIMENTOS | 2,318.84 |
| IJA-GDL-MEO-045 | LOCKER DE 4 COMPARTIMENTOS | 2,318.84 |
| IJA-GDL-MEO-046 | LOCKER DE 4 COMPARTIMENTOS | 2,318.84 |
| IJA-GDL-MEO-047 | LOCKER DE 4 COMPARTIMENTOS | 2,318.84 |
| IJA-GDL-MEO-048 | LOCKER DE 4 COMPARTIMENTOS | 2,318.84 |
| IJA-GDL-MEO-049 | LOCKER DE 4 COMPARTIMENTOS | 2,318.84 |
| IJA-GDL-MEO-050 | LOCKER DE 4 COMPARTIMENTOS | 2,318.84 |
| IJA-GDL-ECT-048 | TELEFONO GRANDSTREAM | 2,622.39 |
| IJA-GDL-EDC-196 | MONITOR HP | 2,247.26 |
| IJA-GDL-EDC-197 | MONITOR HP | 2,247.26 |
| IJA-GDL-MEO-059 | VENTILADOR LASKO | 1,226.58 |
| IJA-GDL-MOE-321 | ARCHIVERO 4 GAVETAS | 4,512.40 |
| IJA-GDL-MOE-322 | SILLON OPERATIVO | 3,248.00 |
| IJA-GDL-MOE-323 | SILLON OPERATIVO | 3,248.00 |
| IJA-GDL-ECT-047 | TELEFONO GRANDSTREAM | 2,622.39 |
| IJA-GDL-MEO-058 | VENTILADOR LASKO | 1,226.58 |
| IJA-GDL-MOE-318 | CAJONERA MOVIL | 2,186.60 |
| IJA-GDL-MOE-319 | SILLON OPERATIVO | 3,248.00 |
| IJA-GDL-MOE-320 | SILLA TAPIZADA FINA TELA | 2,302.60 |
| IJA-GDL-EDC-167 | LAPTOP LENOVO | 13,319.90 |
| IJA-GDL-ECT-019 | TELEFONO GRANDSTREAM | 2,622.39 |
| IJA-GDL-EDC-016 | MONITOR HP | 2,247.26 |
| IJA-GDL-MEO-012 | VENTILADOR LASKO | 1,226.57 |
| IJA-GDL-MOE-143 | ARCHIVERO 4 GAVETAS | 3,074.00 |
| IJA-GDL-MOE-144 | ARCHIVERO 4 GAVETAS | 3,074.00 |
| IJA-GDL-MOE-145 | ESCRITORIO SECRETARIAL | 6,380.00 |
| IJA-GDL-MOE-146 | CAJONERA MOVIL | 2,186.60 |
| IJA-GDL-MOE-147 | SILLA TAPIZADA FINA TELA | 2,528.80 |
| IJA-GDL-MOE-148 | SILLON OPERATIVO | 3,248.00 |
| IJA-GDL-SAA-001 | AIRE ACONDICIONADO | 31,088.00 |
| IJA-CIH-ECT-001 | TELEFONO GRANDSTREAM | 2,622.39 |
| IJA-GDL-MOE-164 | MESA CON PORTATECLADO | 1,357.20 |
| IJA-GDL-MOE-165 | SILLA TAPIZADA FINA TELA | 2,528.80 |
| IJA-GDL-MOE-166 | SILLA TAPIZADA FINA TELA | 2,528.80 |
| IJA-GDL-MOE-308 | ESCRITORIO SECRETARIAL | 4,640.00 |
| IJA-GDL-MOE-309 | SILLON OPERATIVO | 3,248.00 |
| IJA-GDL-ECT-020 | TELEFONO GRANDSTREAM | 3,077.53 |
| IJA-GDL-MOE-149 | ESCRITORIO SECRETARIAL | 4,640.00 |
| IJA-GDL-MOE-150 | MESA CON PORTATECLADO | 1,357.20 |
| IJA-GDL-MOE-151 | ARCHIVERO 4 GAVETAS | 3,074.00 |
| IJA-GDL-MOE-152 | SILLA TAPIZADA FINA TELA | 2,528.80 |
| IJA-GDL-MOE-153 | SILLA TAPIZADA FINA TELA | 1,740.00 |
| IJA-GDL-MOE-154 | SILLON OPERATIVO | 3,248.00 |
| IJA-GDL-MOE-167 | ESCRITORIO SECRETARIAL | 2,610.00 |
| IJA-GDL-MOE-168 | CAJONERA MOVIL | 2,186.60 |
| IJA-GDL-MOE-169 | SILLA TAPIZADA FINA TELA | 1,508.00 |
| IJA-GDL-MOE-170 | SILLA TAPIZADA FINA TELA | 1,508.00 |
| IJA-GDL-MOE-171 | SILLA TAPIZADA FINA TELA | 1,508.00 |
| IJA-GDL-MOE-172 | SILLA TAPIZADA FINA TELA | 1,508.00 |
| IJA-GDL-MOE-173 | SILLA TAPIZADA FINA TELA | 1,508.00 |
| IJA-GDL-MOE-174 | SILLA GIRATORIA | 3,248.00 |
| IJA-GDL-MOE-175 | SILLA GIRATORIA | 3,248.00 |
| IJA-GDL-ECT-016 | TELEFONO GRANDSTREAM | 2,866.82 |
| IJA-GDL-ECT-017 | EXPANSION PARA TELEFONO | 1,831.58 |
| IJA-GDL-EDC-015 | ACCESS POINT MERAKI | 10,012.77 |
| IJA-GDL-MOE-104 | RECEPCION EN L CON CAJONERA | 16,240.00 |
| IJA-GDL-MOE-105 | CAJONERA MOVIL | 2,186.60 |
| IJA-GDL-MOE-106 | SILLON OPERATIVO | 3,248.00 |
| IJA-GDL-MEO-041 | VENTILADOR LASKO | 1,226.58 |
| IJA-GDL-MOE-107 | MESA REDONDA | 6,960.00 |
| IJA-GDL-MOE-108 | SILLA TAPIZADA FINA TELA | 1,508.00 |

GOBIERNO DE JALISCO
PODER JUDICIAL

**Instituto de Justicia Alternativa del Estado de Jalisco**
**Relación de Bienes Muebles que Componen el Patrimonio**
**Cuenta Pública 2021**

| Código | Descripción del Bien | Valor en libros |
|---|---|---|
| IJA-GDL-MOE-109 | SILLA TAPIZADA FINA TELA | 1,508.00 |
| IJA-GDL-MOE-110 | SILLA TAPIZADA FINA TELA | 1,508.00 |
| IJA-GDL-MOE-111 | SILLA TAPIZADA FINA TELA | 1,508.00 |
| IJA-GDL-MOE-112 | SILLA TAPIZADA FINA TELA | 1,508.00 |
| IJA-GDL-MOE-113 | SILLA GIRATORIA | 3,248.00 |
| IJA-GDL-MEO-042 | VENTILADOR LASKO | 1,226.58 |
| IJA-GDL-MOE-115 | MESA REDONDA | 6,960.00 |
| IJA-GDL-MOE-116 | SILLA TAPIZADA FINA TELA | 1,508.00 |
| IJA-GDL-MOE-117 | SILLA TAPIZADA FINA TELA | 1,508.00 |
| IJA-GDL-MOE-118 | SILLA TAPIZADA FINA TELA | 1,508.00 |
| IJA-GDL-MOE-119 | SILLA GIRATORIA | 3,248.00 |
| IJA-GDL-ECT-050 | TELEFONO GRANDSTREAM | 1,889.94 |
| IJA-GDL-EDC-164 | LAPTOP HP PROBOOK | 14,754.72 |
| IJA-GDL-MEO-011 | VENTILADOR LASKO | 1,226.58 |
| IJA-GDL-MOE-134 | MESA REDONDA | 6,960.00 |
| IJA-GDL-MOE-135 | SILLA TAPIZADA FINA TELA | 1,508.00 |
| IJA-GDL-MOE-136 | SILLA TAPIZADA FINA TELA | 1,508.00 |
| IJA-GDL-MOE-137 | SILLA TAPIZADA FINA TELA | 1,508.00 |
| IJA-GDL-MOE-138 | SILLA TAPIZADA FINA TELA | 1,508.00 |
| IJA-GDL-MOE-139 | SILLA TAPIZADA FINA TELA | 1,508.00 |
| IJA-GDL-MOE-140 | SILLA TAPIZADA FINA TELA | 1,508.00 |
| IJA-GDL-MOE-141 | SILLA GIRATORIA | 2,853.60 |
| IJA-GDL-MOE-126 | MESA REDONDA | 6,960.00 |
| IJA-GDL-MOE-127 | SILLA TAPIZADA FINA TELA | 1,740.00 |
| IJA-GDL-MOE-128 | SILLA TAPIZADA FINA TELA | 1,740.00 |
| IJA-GDL-MOE-129 | SILLA TAPIZADA FINA TELA | 1,740.00 |
| IJA-GDL-MOE-130 | SILLA GIRATORIA | 2,853.60 |
| IJA-GDL-MOE-131 | MESA CON PORTATECLADO | 1,740.00 |
| IJA-GDL-MOE-132 | CAJONERA MOVIL | 2,610.00 |
| IJA-GDL-MOE-120 | MESA REDONDA | 6,960.00 |
| IJA-GDL-MOE-121 | SILLA TAPIZADA FINA TELA | 1,508.00 |
| IJA-GDL-MOE-122 | SILLA TAPIZADA FINA TELA | 1,508.00 |
| IJA-GDL-MOE-123 | SILLA TAPIZADA FINA TELA | 1,508.00 |
| IJA-GDL-MOE-124 | SILLA TAPIZADA FINA TELA | 1,508.00 |
| IJA-GDL-ECT-049 | TELEFONO GRANDSTREAM | 3,187.97 |
| IJA-GDL-MOE-100 | CAJONERA MOVIL | 3,480.00 |
| IJA-GDL-MOE-101 | CAJONERA MOVIL | 3,480.00 |
| IJA-GDL-MOE-102 | ARCHIVERO 3 GAVETAS | 2,842.00 |
| IJA-GDL-MOE-103 | ARCHIVERO 4 GAVETAS | 4,512.40 |
| IJA-GDL-MOE-096 | ESCRITORIO SECRETARIAL 1.40 X 60 | 6,380.00 |
| IJA-GDL-MOE-097 | ESCRITORIO SECRETARIAL 1.40 X 60 | 6,380.00 |
| IJA-GDL-MOE-098 | SILLON OPERATIVO | 3,248.00 |
| IJA-GDL-MOE-099 | SILLON OPERATIVO | 3,248.00 |
| IJA-GDL-ECT-013 | TELEFONO GRANDSTREAM | 2,622.39 |
| IJA-GDL-MEO-040 | VENTILADOR LASKO | 1,226.58 |
| IJA-GDL-MOE-088 | ESCRITORIO SECRETARIAL 1.40 X 60 | 6,380.00 |
| IJA-GDL-MOE-089 | SILLON OPERATIVO | 3,248.00 |
| IJA-GDL-MOE-090 | CAJONERA 3 GAVETAS | 3,480.00 |
| IJA-GDL-MOE-091 | ARCHIVERO 3 GAVETAS | 4,640.00 |
| IJA-GDL-ECT-001 | TELEFONO GRANDSTREAM | 7,043.87 |
| IJA-GDL-MEO-001 | VENTILADOR LASKO | 1,226.57 |
| IJA-GDL-MOE-001 | CONJ EJEC CUBI 1.80 X 2.20 C/CDZA | 30,160.00 |
| IJA-GDL-MOE-002 | SILLA TAPIZADA FINA TELA | 1,508.00 |
| IJA-GDL-MOE-003 | SILLA TAPIZADA FINA TELA | 1,508.00 |
| IJA-GDL-MOE-004 | SILLON OPERATIVO | 3,248.00 |
| IJA-GDL-MOE-005 | SILLON PARA DIRECTOR MALLA PIEL | 7,540.00 |
| IJA-GDL-MOE-006 | ESCRITORIO 1.40 X 60 | 1,900.08 |
| IJA-GDL-MOE-007 | ESCRITORIO 1.50 X 70 | 2,668.00 |
| IJA-GDL-MOE-008 | MESA DE CENTRO 55 X 55 | 1,972.00 |
| IJA-GDL-MOE-009 | MESA 1.10 X 55 | 986.00 |
| IJA-GDL-MOE-010 | ARCHIVERO 4 GAVETAS | 3,074.00 |
| IJA-GDL-MOE-011 | ARCHIVERO 4 GAVETAS | 3,074.00 |
| IJA-GDL-MOE-012 | CAJONERA MOVIL | 3,480.00 |
| IJA-GDL-MOE-013 | MESA 60 X 70 CON PORTATECLADO | 1,357.20 |
| IJA-GDL-MOE-014 | MESA 1.20 X 60 | 1,624.00 |
| IJA-GDL-MOE-015 | SILLON OPERATIVO | 2,853.60 |

GOBIERNO DE JALISCO
PODER JUDICIAL

**Instituto de Justicia Alternativa del Estado de Jalisco**
**Relación de Bienes Muebles que Componen el Patrimonio**
**Cuenta Pública 2021**

| Código | Descripción del Bien | Valor en libros |
|---|---|---|
| IJA-GDL-MOE-330 | SILLON SEMI EJECUTIVO | 4,640.00 |
| IJA-AME-AET-001 | CAMIONETA HILUX PICK UP DOBLE CABINA MARCA TOYOTA COLOR BLANCO 2015 PLACAS JU45071 | 289,000.00 |
| IJA-AME-ECT-001 | TELEFONO GRANDSTREAM | 3,077.53 |
| IJA-AME-ECT-002 | TELEFONO GRANDSTREAM | 3,077.53 |
| IJA-AME-EDC-001 | CAMALEON FIREWALL | 29,529.20 |
| IJA-AME-EDC-001-BIS | MODULO QOS PARA CAMALEON | 11,293.29 |
| IJA-AME-EDC-002 | SMART PBX | 29,529.20 |
| IJA-AME-EDC-002-BIS | SMART PBX (SUSTITUCION) | 12,168.63 |
| IJA-AME-EDC-003 | NO BREAK APC | 1,078.82 |
| IJA-AME-EDC-004 | SWITCH 24 PUERTOS | 8,170.48 |
| IJA-AME-EDC-005 | RACK GABINETE PARA MONTAJE | 11,878.09 |
| IJA-AME-EDC-006 | MULTIFUNCIONAL SAMSUNG | 9,993.74 |
| IJA-AME-EDC-007 | ACCESS POINT MERAKI | 11,073.05 |
| IJA-AME-MEO-001 | VENTILADOR DE TECHO | 1,334.00 |
| IJA-AME-MEO-002 | VENTILADOR DE TECHO | 1,334.00 |
| IJA-AME-MEO-003 | VENTILADOR DE TECHO | 1,334.00 |
| IJA-AME-MEO-004 | VENTILADOR DE TECHO | 1,334.00 |
| IJA-AME-MOE-001 | SILLA TAPIZADA FINA TELA | 2,528.80 |
| IJA-AME-MOE-002 | SILLA TAPIZADA FINA TELA | 2,528.80 |
| IJA-AME-MOE-003 | SILLA TAPIZADA FINA TELA | 2,528.80 |
| IJA-AME-MOE-004 | SILLA TAPIZADA FINA TELA | 2,528.80 |
| IJA-AME-MOE-005 | SILLA TAPIZADA FINA TELA | 2,528.80 |
| IJA-AME-MOE-006 | SILLA TAPIZADA FINA TELA | 2,528.80 |
| IJA-AME-MOE-007 | SILLA TAPIZADA FINA TELA | 2,528.80 |
| IJA-AME-MOE-008 | SILLA TAPIZADA FINA TELA | 2,528.80 |
| IJA-AME-MOE-009 | SILLA TAPIZADA FINA TELA | 2,528.80 |
| IJA-AME-MOE-010 | SILLA TAPIZADA FINA TELA | 2,528.80 |
| IJA-AME-MOE-011 | SILLA TAPIZADA FINA TELA | 2,528.80 |
| IJA-AME-MOE-012 | SILLA TAPIZADA FINA TELA | 2,528.80 |
| IJA-AME-MOE-013 | SILLA TAPIZADA FINA TELA | 2,528.80 |
| IJA-AME-MOE-014 | SILLA TAPIZADA FINA TELA | 2,528.80 |
| IJA-AME-MOE-015 | SILLA TAPIZADA FINA TELA | 2,528.80 |
| IJA-AME-MOE-016 | SILLA TAPIZADA FINA TELA | 2,528.80 |
| IJA-AME-MOE-017 | SILLA TAPIZADA FINA TELA | 2,528.80 |
| IJA-AME-MOE-018 | SILLA TAPIZADA FINA TELA | 2,528.80 |
| IJA-AME-MOE-019 | SILLA TAPIZADA FINA TELA | 2,528.80 |
| IJA-AME-MOE-020 | SILLA TAPIZADA FINA TELA | 2,528.80 |
| IJA-AME-MOE-021 | SILLA TAPIZADA FINA TELA | 2,528.80 |
| IJA-AME-MOE-022 | SILLA TAPIZADA FINA TELA | 2,528.80 |
| IJA-AME-MOE-023 | SILLA TAPIZADA FINA TELA | 2,528.80 |
| IJA-AME-MOE-024 | SILLA TAPIZADA FINA TELA | 2,528.80 |
| IJA-AME-MOE-025 | MESAS REDONDAS | 2,726.00 |
| IJA-AME-MOE-026 | MESAS REDONDAS | 2,726.00 |
| IJA-AME-MOE-027 | MESAS REDONDAS | 2,726.00 |
| IJA-AME-MOE-028 | MESAS REDONDAS | 2,726.00 |
| IJA-AME-MOE-029 | ARCHIVERO 4 GAVETAS | 4,756.00 |
| IJA-AME-MOE-030 | ARCHIVERO 4 GAVETAS | 4,756.00 |
| IJA-AME-MOE-031 | ARCHIVERO 4 GAVETAS | 4,756.00 |
| IJA-AME-MOE-032 | ARCHIVERO 4 GAVETAS | 4,756.00 |
| IJA-AME-MOE-033 | MESA DE COMPUTO | 1,972.00 |
| IJA-AME-MOE-034 | MESA DE COMPUTO | 1,972.00 |
| IJA-AME-MOE-035 | MESA DE COMPUTO | 1,972.00 |
| IJA-AME-MOE-036 | MESA DE COMPUTO | 1,972.00 |
| IJA-AME-MOE-037 | MUEBLE DE RECEPCION | 8,700.00 |
| IJA-AME-MOE-038 | BANCA 2 PLAZAS | 7,540.00 |
| IJA-AME-MOE-039 | BASE PARA CHECADOR | 672.80 |
| IJA-AME-MOE-040 | SILLA GIRATORIA | 3,248.00 |
| IJA-AME-OMA-002 | MICROONDAS DAEWOO | 1,767.84 |
| IJA-AME-OMA-003 | RELOJ CHECADOR | 6,770.98 |
| IJA-AME-SAA-001 | AIRE ACONDICIONADO 1.5 TON | 8,758.00 |
| IJA-AME-SAA-002 | AIRE ACONDICIONADO 1.5 TON | 8,758.00 |
| IJA-AME-SAA-003 | AIRE ACONDICIONADO 2 TON | 10,080.33 |
| IJA-AUT-AET-001 | CAMIONETA HILUX PICK UP DOBLE CABINA MARCA TOYOTA COLOR BLANCO 2015 | 290,688.00 |
| IJA-AUT-ECT-001 | TELEFONO GRANDSTREAM | 3,077.53 |
| IJA-AUT-ECT-002 | TELEFONO GRANDSTREAM | 3,077.53 |
| IJA-AUT-EDC-001 | CAMALEON FIREWALL | 27,975.02 |

GOBIERNO DE JALISCO
PODER JUDICIAL

**Instituto de Justicia Alternativa del Estado de Jalisco**
**Relación de Bienes Muebles que Componen el Patrimonio**
**Cuenta Pública 2021**

| Código | Descripción del Bien | Valor en libros |
|---|---|---|
| IJA-AUT-EDC-001-BIS | MODULO QOS PARA CAMALEON | 10,698.92 |
| IJA-AUT-EDC-002 | SMART PBX | 27,975.02 |
| IJA-AUT-EDC-003 | NO BREAK APC | 1,078.82 |
| IJA-AUT-EDC-004 | SWITCH 24 PUERTOS | 8,170.48 |
| IJA-AUT-EDC-005 | MULTIFUNCIONAL SAMSUNG | 4,316.08 |
| IJA-AUT-EDC-006 | ACCESS POINT MERAKI | 9,626.57 |
| IJA-AUT-EDC-007 | IMPRESORA SAMSUNG | 3,305.39 |
| IJA-AUT-EDC-008 | GABINETE | 11,878.09 |
| IJA-AUT-MEO-001 | VENTILADOR | 1,334.00 |
| IJA-AUT-MEO-002 | VENTILADOR | 1,334.00 |
| IJA-AUT-MEO-003 | VENTILADOR | 1,334.00 |
| IJA-AUT-MOE-001 | SILLA TAPIZADA FINA TELA | 2,528.80 |
| IJA-AUT-MOE-002 | SILLA TAPIZADA FINA TELA | 2,528.80 |
| IJA-AUT-MOE-003 | SILLA TAPIZADA FINA TELA | 2,528.80 |
| IJA-AUT-MOE-004 | SILLA TAPIZADA FINA TELA | 2,528.80 |
| IJA-AUT-MOE-005 | SILLA TAPIZADA FINA TELA | 2,528.80 |
| IJA-AUT-MOE-006 | SILLA TAPIZADA FINA TELA | 2,528.80 |
| IJA-AUT-MOE-007 | SILLA TAPIZADA FINA TELA | 2,528.80 |
| IJA-AUT-MOE-008 | SILLA TAPIZADA FINA TELA | 2,528.80 |
| IJA-AUT-MOE-009 | SILLA TAPIZADA FINA TELA | 2,528.80 |
| IJA-AUT-MOE-010 | SILLA TAPIZADA FINA TELA | 2,528.80 |
| IJA-AUT-MOE-011 | SILLA TAPIZADA FINA TELA | 2,528.80 |
| IJA-AUT-MOE-012 | SILLA TAPIZADA FINA TELA | 2,528.80 |
| IJA-AUT-MOE-013 | SILLA TAPIZADA FINA TELA | 2,528.80 |
| IJA-AUT-MOE-014 | SILLA TAPIZADA FINA TELA | 2,528.80 |
| IJA-AUT-MOE-015 | SILLA TAPIZADA FINA TELA | 2,528.80 |
| IJA-AUT-MOE-016 | SILLA TAPIZADA FINA TELA | 2,528.80 |
| IJA-AUT-MOE-017 | SILLA TAPIZADA FINA TELA | 2,528.80 |
| IJA-AUT-MOE-018 | SILLA TAPIZADA FINA TELA | 2,528.80 |
| IJA-AUT-MOE-019 | SILLA TAPIZADA FINA TELA | 2,528.80 |
| IJA-AUT-MOE-020 | SILLA TAPIZADA FINA TELA | 2,528.80 |
| IJA-AUT-MOE-021 | SILLA TAPIZADA FINA TELA | 2,528.80 |
| IJA-AUT-MOE-022 | SILLA TAPIZADA FINA TELA | 2,528.80 |
| IJA-AUT-MOE-023 | SILLA TAPIZADA FINA TELA | 2,528.80 |
| IJA-AUT-MOE-024 | SILLA TAPIZADA FINA TELA | 2,528.80 |
| IJA-AUT-MOE-025 | MESA REDONDA | 2,726.00 |
| IJA-AUT-MOE-026 | MESA REDONDA | 2,726.00 |
| IJA-AUT-MOE-027 | MESA REDONDA | 2,726.00 |
| IJA-AUT-MOE-028 | MESA REDONDA | 2,726.00 |
| IJA-AUT-MOE-029 | ARCHIVERO 4 GAVETAS | 4,756.00 |
| IJA-AUT-MOE-030 | ARCHIVERO 4 GAVETAS | 4,756.00 |
| IJA-AUT-MOE-031 | ARCHIVERO 4 GAVETAS | 4,756.00 |
| IJA-AUT-MOE-032 | MESA DE COMPUTO | 1,972.00 |
| IJA-AUT-MOE-033 | MESA DE COMPUTO | 1,972.00 |
| IJA-AUT-MOE-034 | MUEBLE DE RECEPCION | 8,700.00 |
| IJA-AUT-MOE-035 | BANCA 2 PLAZAS | 7,540.00 |
| IJA-AUT-MOE-036 | BASE PARA CHECADOR | 672.80 |
| IJA-AUT-MOE-038 | SILLA GIRATORIA | 3,248.00 |
| IJA-AUT-OMA-001 | MICROONDAS DAEWOO | 1,767.84 |
| IJA-AUT-OMA-003 | RELOJ CHECADOR | 6,770.98 |
| IJA-AUT-SAA-001 | AIRE ACONDICIONADO MIRAGE 1.5 TON | 8,758.00 |
| IJA-AUT-SAA-002 | AIRE ACONDICIONADO MIRAGE 1.5 TON | 8,758.00 |
| IJA-AUT-SAA-003 | AIRE ACONDICIONADO MIRAGE 1.5 TON | 8,758.00 |
| IJA-AUT-SAA-004 | AIRE ACONDICIONADO MIRAGE 2 TON | 10,080.33 |
| IJA-CHA-AET-001 | CAMIONETA HILUX PICK UP DOBLE CABINA MARCA TOYOTA COLOR BLANCO 2016 | 299,424.00 |
| IJA-CHA-ECT-001 | TELEFONO GRANDSTREAM | 3,077.53 |
| IJA-CHA-ECT-002 | TELEFONO GRANDSTREAM | 3,077.53 |
| IJA-CHA-EDC-001 | CAMALEON FIREWALL | 27,975.02 |
| IJA-CHA-EDC-001-BIS | MODULO QOS PARA CAMALEON | 10,698.92 |
| IJA-CHA-EDC-002 | SMART PBX | 27,975.02 |
| IJA-CHA-EDC-003 | NO BREAK APC | 1,078.82 |
| IJA-CHA-EDC-004 | RACK GABINETE PARA MONTAJE | 11,878.09 |
| IJA-CHA-EDC-005 | MULTIFUNCIONAL SAMSUNG | 4,316.08 |
| IJA-CHA-EDC-006 | IMPRESORA SAMSUNG | 3,305.39 |
| IJA-CHA-MEO-001 | VENTILADOR DE TECHO | 1,334.00 |
| IJA-CHA-MEO-002 | VENTILADOR DE TECHO | 1,334.00 |

GOBIERNO DE JALISCO
PODER JUDICIAL

**Instituto de Justicia Alternativa del Estado de Jalisco**
**Relación de Bienes Muebles que Componen el Patrimonio**
**Cuenta Pública 2021**

| Código | Descripción del Bien | Valor en libros |
|---|---|---|
| IJA-CHA-MOE-001 | SILLA GIRATORIA | 3,572.80 |
| IJA-CHA-MOE-002 | SILLA GIRATORIA | 3,572.80 |
| IJA-CHA-MOE-003 | SILLA GIRATORIA | 3,572.80 |
| IJA-CHA-MOE-004 | SILLA GIRATORIA | 3,572.80 |
| IJA-CHA-MOE-005 | SILLA GIRATORIA | 3,572.80 |
| IJA-CHA-MOE-006 | SILLA GIRATORIA | 3,572.80 |
| IJA-CHA-MOE-007 | SILLA GIRATORIA | 3,572.80 |
| IJA-CHA-MOE-008 | SILLA GIRATORIA | 3,572.80 |
| IJA-CHA-MOE-009 | SILLA GIRATORIA | 3,572.80 |
| IJA-CHA-MOE-010 | SILLA GIRATORIA | 3,572.80 |
| IJA-CHA-MOE-011 | SILLA GIRATORIA | 3,572.80 |
| IJA-CHA-MOE-012 | SILLA GIRATORIA | 3,572.80 |
| IJA-CHA-MOE-013 | SILLA GIRATORIA | 3,572.80 |
| IJA-CHA-MOE-014 | SILLA GIRATORIA | 3,572.80 |
| IJA-CHA-MOE-015 | SILLA GIRATORIA | 3,572.80 |
| IJA-CHA-MOE-016 | SILLA GIRATORIA | 3,572.80 |
| IJA-CHA-MOE-017 | SILLA GIRATORIA | 3,572.80 |
| IJA-CHA-MOE-018 | MESAS REDONDAS | 2,998.60 |
| IJA-CHA-MOE-019 | MESAS REDONDAS | 2,998.60 |
| IJA-CHA-MOE-020 | MESAS REDONDAS | 2,998.60 |
| IJA-CHA-MOE-021 | MESAS REDONDAS | 2,998.60 |
| IJA-CHA-MOE-022 | ARCHIVERO 4 GAVETAS | 5,231.60 |
| IJA-CHA-MOE-023 | ARCHIVERO 4 GAVETAS | 5,231.60 |
| IJA-CHA-MOE-024 | ARCHIVERO 4 GAVETAS | 5,231.60 |
| IJA-CHA-MOE-025 | ARCHIVERO 4 GAVETAS | 5,231.60 |
| IJA-CHA-MOE-026 | MESA DE COMPUTO | 2,169.20 |
| IJA-CHA-MOE-027 | MESA DE COMPUTO | 2,169.20 |
| IJA-CHA-MOE-028 | MESA DE COMPUTO | 2,169.20 |
| IJA-CHA-MOE-029 | MESA DE COMPUTO | 2,169.20 |
| IJA-CHA-MOE-030 | MUEBLE DE RECEPCION | 9,570.00 |
| IJA-CHA-MOE-031 | BANCA 2 PLAZAS | 8,294.00 |
| IJA-CHA-MOE-032 | BASE PARA CHECADOR | 742.40 |
| IJA-CHA-OMA-002 | MICROONDAS DAEWOO | 1,767.84 |
| IJA-CHA-OMA-004 | RELOJ CHECADOR | 6,770.98 |
| IJA-CHA-SAA-001 | AIRE ACONDICIONADO 1 TON | 5,568.00 |
| IJA-CHA-SAA-002 | AIRE ACONDICIONADO 1 TON | 5,568.00 |
| IJA-CHA-SAA-003 | AIRE ACONDICIONADO 1 TON | 5,568.00 |
| IJA-CHA-SAA-004 | AIRE ACONDICIONADO 2 TON | 10,080.40 |
| IJA-CHA-OMA-003 | PANTALLA LG 42" | 9,430.21 |
| IJA-CDG-AET-001 | CAMIONETA HILUX PICK UP DOBLE CABINA MARCA TOYOTA COLOR BLANCO 2014 | 290,500.00 |
| IJA-CDG-ECT-001 | TELEFONO GRANDSTREAM | 3,297.35 |
| IJA-CDG-ECT-002 | TELEFONO GRANDSTREAM | 9,747.20 |
| IJA-CDG-ECT-003 | TELEFONO GRANDSTREAM | 1,383.90 |
| IJA-CDG-EDC-001 | CAMALEON FIREWALL | 22,175.22 |
| IJA-CDG-EDC-002 | SMART PBX | 22,175.22 |
| IJA-CDG-EDC-003 | NO BREAK APC | 1,078.82 |
| IJA-CDG-EDC-004 | NO BREAK APC | 1,078.82 |
| IJA-CDG-EDC-005 | SWITCH 24 PUERTOS | 7,816.83 |
| IJA-CDG-EDC-006 | MULTIFUNCIONAL SAMSUNG | 12,410.56 |
| IJA-CDG-EDC-007 | ACCESS POINT HP | 5,510.00 |
| IJA-CDG-EDC-008 | COMPUTADORA AIO HP | 17,217.18 |
| IJA-CDG-EDC-009 | LAPTOP LENOVO | 13,319.90 |
| IJA-CDG-EDC-010 | LAPTOP LENOVO | 13,319.90 |
| IJA-CDG-EDC-011 | LAPTOP LENOVO | 13,319.90 |
| IJA-CDG-EDC-012 | LAPTOP LENOVO | 13,319.90 |
| IJA-CDG-EDC-014 | PATCH PANEL PANDUIT | 4,306.21 |
| IJA-CDG-MEO-001 | VENTILADOR | 1,187.50 |
| IJA-CDG-MEO-002 | VENTILADOR | 1,187.50 |
| IJA-CDG-MEO-003 | VENTILADOR | 1,187.50 |
| IJA-CDG-MEO-004 | VENTILADOR | 1,187.50 |
| IJA-CDG-MEO-005 | VENTILADOR | 1,187.50 |
| IJA-CDG-MEO-006 | VENTILADOR | 1,187.50 |
| IJA-CDG-MEO-007 | VENTILADOR | 1,187.50 |
| IJA-CDG-MEO-008 | VENTILADOR | 1,187.50 |
| IJA-CDG-MOE-001 | SILLA GIRATORIA | 3,248.00 |
| IJA-CDG-MOE-002 | SILLA GIRATORIA | 3,248.00 |

GOBIERNO DE JALISCO
PODER JUDICIAL

**Instituto de Justicia Alternativa del Estado de Jalisco**
**Relación de Bienes Muebles que Componen el Patrimonio**
**Cuenta Pública 2021**

| Código | Descripción del Bien | Valor en libros |
|---|---|---|
| IJA-CDG-MOE-003 | SILLA GIRATORIA | 3,248.00 |
| IJA-CDG-MOE-004 | SILLA GIRATORIA | 3,248.00 |
| IJA-CDG-MOE-005 | SILLA GIRATORIA | 3,248.00 |
| IJA-CDG-MOE-006 | SILLA GIRATORIA | 3,248.00 |
| IJA-CDG-MOE-007 | MESAS REDONDA CAFÉ | 3,132.00 |
| IJA-CDG-MOE-008 | MESA REDONDA | 2,992.80 |
| IJA-CDG-MOE-009 | MESA REDONDA | 1,274.85 |
| IJA-CDG-MOE-010 | MESA DE JUNTAS GRANDE | 8,649.14 |
| IJA-CDG-MOE-011 | MESA DE JUNTAS CHICA | 6,365.73 |
| IJA-CDG-MOE-012 | ARCHIVERO 4 GAVETAS CAFÉ | 4,512.40 |
| IJA-CDG-MOE-013 | ARCHIVERO 4 GAVETAS CAFÉ | 4,512.40 |
| IJA-CDG-MOE-014 | ARCHIVERO 4 GAVETAS CAFÉ | 4,512.40 |
| IJA-CDG-MOE-015 | ARCHIVERO 4 GAVETAS CAFÉ | 4,512.40 |
| IJA-CDG-MOE-016 | ARCHIVERO 4 GAVETAS CAFÉ | 4,512.40 |
| IJA-CDG-MOE-017 | MESA DE COMPUTO CAFÉ | 1,972.00 |
| IJA-CDG-MOE-018 | MESA DE COMPUTO CAFÉ | 1,972.00 |
| IJA-CDG-MOE-019 | MESA DE COMPUTO CAFÉ | 1,972.00 |
| IJA-CDG-MOE-020 | MESA DE COMPUTO CAFÉ | 1,972.00 |
| IJA-CDG-MOE-021 | ARCHIVERO 3 GAVETAS | 2,865.20 |
| IJA-CDG-MOE-022 | MESA DE COMPUTO | 1,972.00 |
| IJA-CDG-MOE-023 | MUEBLE DE RECEPCION CAFÉ | 4,779.20 |
| IJA-CDG-MOE-024 | BANCA 2 PLAZAS | 13,177.60 |
| IJA-CDG-MOE-025 | BANCA 2 PLAZAS | 13,177.60 |
| IJA-CDG-MOE-026 | ESCRITORIO GRANDE CAFÉ | 7,447.20 |
| IJA-CDG-MOE-027 | ESTACION DE TRABAJO CAFÉ | 9,799.68 |
| IJA-CDG-MOE-028 | LIBRERO CAFÉ | 2,970.15 |
| IJA-CDG-MOE-029 | LIBRERO CAFÉ | 2,970.15 |
| IJA-CDG-MOE-030 | LIBRERO CAFÉ | 2,970.15 |
| IJA-CDG-MOE-031 | LIBRERO CAFÉ | 2,970.15 |
| IJA-CDG-MOE-032 | RACK PARA SERVIDOR | 11,591.06 |
| IJA-CDG-MOE-033 | BASE PARA CHECADOR | 371.20 |
| IJA-CDG-OMA-002 | RELOJ CHECADOR | 9,623.05 |
| IJA-CDG-OMA-003 | TELEVISION 40" | 10,933.27 |
| IJA-CDG-OMA-004 | DESPACHADOR WATER FRESH | 1,942.67 |
| IJA-LDM-AET-001 | CAMIONETA HILUX PICK UP DOBLE CABINA MARCA TOYOTA COLOR BLANCO 2013 PLACAS JT 76012 | 284,700.00 |
| IJA-LDM-ECT-001 | TELEFONO GRANDSTREAM | 1,951.64 |
| IJA-LDM-ECT-002 | TELEFONO GRANDSTREAM | 4,026.52 |
| IJA-LDM-EDC-001 | CAMALEON FIREWALL | 23,064.86 |
| IJA-LDM-EDC-002 | SMART PBX | 32,475.94 |
| IJA-LDM-EDC-003 | NO BREAK SOLO BASIC | 4,422.95 |
| IJA-LDM-EDC-004 | SWITCH 8 PUERTOS | 6,919.90 |
| IJA-LDM-EDC-005 | MULTIFUNCIONAL SAMSUNG | 8,898.97 |
| IJA-LDM-EDC-007 | COMPUTADORA HP PAVILION | 13,445.60 |
| IJA-LDM-EDC-008 | MONITOR HP | 1,917.19 |
| IJA-LDM-EDC-009 | IMPRESORA SAMSUNG | 6,716.40 |
| IJA-LDM-EDC-010 | LAPTOP SAMSUNG | 9,271.30 |
| IJA-LDM-EDC-011 | LAPTOP HP PROBOOK | 14,754.71 |
| IJA-LDM-EDC-012 | LAPTOP HP PROBOOK | 14,754.71 |
| IJA-LDM-EDC-013 | LAPTOP HP PROBOOK | 14,754.71 |
| IJA-LDM-EDC-014 | ACCESS POINT MERAKI | 12,120.55 |
| IJA-LDM-MEO-001 | VENTILADOR HAMPTON BAY | 696.00 |
| IJA-LDM-MEO-002 | VENTILADOR HAMPTON BAY | 696.00 |
| IJA-LDM-MEO-003 | VENTILADOR HAMPTON BAY | 1,334.00 |
| IJA-LDM-MEO-004 | VENTILADOR HAMPTON BAY | 1,334.00 |
| IJA-LDM-MEO-005 | VENTILADOR HAMPTON BAY | 1,334.00 |
| IJA-LDM-MEO-006 | VENTILADOR HAMPTON BAY | 1,334.00 |
| IJA-LDM-MOE-001 | SILLA TAPIZADA FINA TELA | 2,302.60 |
| IJA-LDM-MOE-002 | SILLA TAPIZADA FINA TELA | 2,302.60 |
| IJA-LDM-MOE-003 | SILLA TAPIZADA FINA TELA | 2,302.60 |
| IJA-LDM-MOE-004 | SILLA TAPIZADA FINA TELA | 2,302.60 |
| IJA-LDM-MOE-005 | SILLA TAPIZADA FINA TELA | 2,302.60 |
| IJA-LDM-MOE-006 | SILLA TAPIZADA FINA TELA | 2,302.60 |
| IJA-LDM-MOE-007 | SILLA TAPIZADA FINA TELA | 2,302.60 |
| IJA-LDM-MOE-008 | SILLA TAPIZADA FINA TELA | 2,302.60 |
| IJA-LDM-MOE-009 | SILLA TAPIZADA FINA TELA | 2,302.60 |
| IJA-LDM-MOE-010 | SILLA TAPIZADA FINA TELA | 2,302.60 |

GOBIERNO DE JALISCO
PODER JUDICIAL

**Instituto de Justicia Alternativa del Estado de Jalisco**
**Relación de Bienes Muebles que Componen el Patrimonio**
**Cuenta Pública 2021**

| Código | Descripción del Bien | Valor en libros |
|---|---|---|
| IJA-LDM-MOE-011 | SILLA TAPIZADA FINA TELA | 2,302.60 |
| IJA-LDM-MOE-012 | SILLA TAPIZADA FINA TELA | 2,302.60 |
| IJA-LDM-MOE-013 | SILLA TAPIZADA FINA TELA | 2,302.60 |
| IJA-LDM-MOE-014 | SILLA TAPIZADA FINA TELA | 2,302.60 |
| IJA-LDM-MOE-015 | SILLA TAPIZADA FINA TELA | 2,302.60 |
| IJA-LDM-MOE-016 | SILLA TAPIZADA FINA TELA | 2,302.60 |
| IJA-LDM-MOE-017 | SILLA TAPIZADA FINA TELA | 2,302.60 |
| IJA-LDM-MOE-018 | SILLA TAPIZADA FINA TELA | 2,302.60 |
| IJA-LDM-MOE-019 | SILLA TAPIZADA FINA TELA | 2,302.60 |
| IJA-LDM-MOE-020 | SILLA TAPIZADA FINA TELA | 2,302.60 |
| IJA-LDM-MOE-021 | SILLA TAPIZADA FINA TELA | 2,302.60 |
| IJA-LDM-MOE-022 | SILLA TAPIZADA FINA TELA | 2,302.60 |
| IJA-LDM-MOE-023 | SILLA TAPIZADA FINA TELA | 2,302.60 |
| IJA-LDM-MOE-024 | SILLA TAPIZADA FINA TELA | 2,302.60 |
| IJA-LDM-MOE-025 | SILLA TAPIZADA FINA TELA | 2,302.60 |
| IJA-LDM-MOE-026 | MESAS REDONDAS | 2,726.00 |
| IJA-LDM-MOE-027 | MESAS REDONDAS | 2,726.00 |
| IJA-LDM-MOE-028 | MESAS REDONDAS | 2,726.00 |
| IJA-LDM-MOE-029 | MESAS REDONDAS | 2,726.00 |
| IJA-LDM-MOE-030 | ARCHIVERO 4 GAVETAS | 4,582.00 |
| IJA-LDM-MOE-031 | ARCHIVERO 4 GAVETAS | 4,582.00 |
| IJA-LDM-MOE-032 | ARCHIVERO 4 GAVETAS | 4,582.00 |
| IJA-LDM-MOE-033 | ARCHIVERO 4 GAVETAS | 4,582.00 |
| IJA-LDM-MOE-035 | MESA DE COMPUTO | 1,740.00 |
| IJA-LDM-MOE-036 | MESA DE COMPUTO | 1,740.00 |
| IJA-LDM-MOE-037 | MESA DE COMPUTO | 1,740.00 |
| IJA-LDM-MOE-038 | MESA DE COMPUTO | 1,740.00 |
| IJA-LDM-MOE-039 | MUEBLE DE RECEPCION | 8,700.00 |
| IJA-LDM-MOE-040 | BANCA 2 PLAZAS | 11,981.64 |
| IJA-LDM-MOE-041 | BASE PARA CHECADOR | 371.20 |
| IJA-LDM-MOE-042 | SILLA GIRATORIA | 2,853.60 |
| IJA-LDM-MOE-043 | SILLON EJECUTIVO | 4,872.00 |
| IJA-LDM-MOE-044 | MESA PLEGABLE | 2,436.00 |
| IJA-LDM-MOE-045 | MUEBLE REVISTERO | 580.00 |
| IJA-LDM-MOE-046 | MUEBLE REVISTERO | 580.00 |
| IJA-LDM-MOE-047 | MUEBLE REVISTERO | 580.00 |
| IJA-LDM-MOE-049 | ESCRITORIO | 2,262.00 |
| IJA-LDM-MOE-050 | CAJONERA MOVIL | 2,302.60 |
| IJA-LDM-OMA-002 | RELOJ CHECADOR | 8,378.77 |
| IJA-LDM-OMA-003 | TELEVISION 42" | 11,475.26 |
| IJA-LDM-OMA-004 | TELEVISION 32" | 5,099.00 |
| IJA-LDM-OMA-005 | DESPACHADOR WATER FRESH | 3,170.29 |
| IJA-LDM-OMA-006 | SOPORTE PARA PANTALLA | 1,307.32 |
| IJA-OCO-AET-001 | CAMIONETA HILUX PICK UP DOBLE CABINA MARCA TOYOTA COLOR BLANCO 2016 | 299,424.00 |
| IJA-OCO-ECT-001 | TELEFONO GRANDSTREAM | 3,077.53 |
| IJA-OCO-ECT-002 | TELEFONO GRANDSTREAM | 3,077.53 |
| IJA-OCO-EDC-001 | CAMALEON FIREWALL | 27,975.02 |
| IJA-OCO-EDC-001-BIS | MODULO QOS PARA CAMALEON | 10,698.92 |
| IJA-OCO-EDC-002 | SMART PBX | 27,975.02 |
| IJA-OCO-EDC-003 | NO BREAK APC | 1,078.82 |
| IJA-OCO-EDC-004 | NO BREAK APC | 1,078.82 |
| IJA-OCO-EDC-005 | RACK GABINETE PARA MONTAJE | 11,878.09 |
| IJA-OCO-EDC-006 | MULTIFUNCIONAL SAMSUNG | 4,316.08 |
| IJA-OCO-MEO-001 | VENTILADOR DE TECHO | 1,334.00 |
| IJA-OCO-MOE-001 | SILLA GIRATORIA | 3,572.80 |
| IJA-OCO-MOE-002 | SILLA GIRATORIA | 3,572.80 |
| IJA-OCO-MOE-003 | SILLA GIRATORIA | 3,572.80 |
| IJA-OCO-MOE-004 | SILLA GIRATORIA | 3,572.80 |
| IJA-OCO-MOE-005 | SILLA GIRATORIA | 3,572.80 |
| IJA-OCO-MOE-006 | SILLA GIRATORIA | 3,572.80 |
| IJA-OCO-MOE-007 | SILLA GIRATORIA | 3,572.80 |
| IJA-OCO-MOE-008 | SILLA GIRATORIA | 3,572.80 |
| IJA-OCO-MOE-009 | SILLA GIRATORIA | 3,572.80 |
| IJA-OCO-MOE-010 | SILLA GIRATORIA | 3,572.80 |
| IJA-OCO-MOE-011 | SILLA GIRATORIA | 3,572.80 |
| IJA-OCO-MOE-012 | SILLA GIRATORIA | 3,572.80 |

GOBIERNO DE JALISCO
PODER JUDICIAL

**Instituto de Justicia Alternativa del Estado de Jalisco**
**Relación de Bienes Muebles que Componen el Patrimonio**
**Cuenta Pública 2021**

| Código | Descripción del Bien | Valor en libros |
|---|---|---|
| IJA-OCO-MOE-013 | SILLA GIRATORIA | 3,572.80 |
| IJA-OCO-MOE-014 | SILLA GIRATORIA | 3,572.80 |
| IJA-OCO-MOE-015 | SILLA GIRATORIA | 3,572.80 |
| IJA-OCO-MOE-016 | MESAS REDONDAS | 2,998.60 |
| IJA-OCO-MOE-017 | MESAS REDONDAS | 2,998.60 |
| IJA-OCO-MOE-018 | MESAS REDONDAS | 2,998.60 |
| IJA-OCO-MOE-019 | MESAS REDONDAS | 2,998.60 |
| IJA-OCO-MOE-020 | ARCHIVERO 4 GAVETAS | 5,231.60 |
| IJA-OCO-MOE-021 | ARCHIVERO 4 GAVETAS | 5,231.60 |
| IJA-OCO-MOE-022 | ARCHIVERO 4 GAVETAS | 5,231.60 |
| IJA-OCO-MOE-023 | ARCHIVERO 4 GAVETAS | 5,231.60 |
| IJA-OCO-MOE-024 | MESA DE COMPUTO | 2,169.20 |
| IJA-OCO-MOE-025 | MESA DE COMPUTO | 2,169.20 |
| IJA-OCO-MOE-026 | MESA DE COMPUTO | 2,169.20 |
| IJA-OCO-MOE-027 | MESA DE COMPUTO | 2,169.20 |
| IJA-OCO-MOE-028 | MUEBLE DE RECEPCION | 9,570.00 |
| IJA-OCO-MOE-029 | BANCA 2 PLAZAS | 8,294.00 |
| IJA-OCO-MOE-030 | BASE PARA CHECADOR | 742.40 |
| IJA-OCO-OMA-002 | MICROONDAS DAEWOO | 1,767.84 |
| IJA-OCO-OMA-003 | PANTALLA LG 42" | 9,430.21 |
| IJA-OCO-OMA-004 | RELOJ CHECADOR | 6,770.98 |
| IJA-OCO-SAA-001 | AIRE ACONDICIONADO 1 TON | 5,568.00 |
| IJA-OCO-SAA-002 | AIRE ACONDICIONADO 1 TON | 5,568.00 |
| IJA-OCO-SAA-003 | AIRE ACONDICIONADO 1 TON | 5,568.00 |
| IJA-OCO-SAA-004 | AIRE ACONDICIONADO 2 TON | 10,080.40 |
| IJA-PTV-AET-001 | CAMIONETA HILUX PICK UP DOBLE CABINA MARCA TOYOTA COLOR BLANCO 2013 PLACAS JT 76028 | 284,700.00 |
| IJA-PTV-ECT-001 | TELEFONO GRANDSTREAM | 1,951.64 |
| IJA-PTV-ECT-002 | TELEFONO GRANDSTREAM | 4,026.52 |
| IJA-PTV-EDC-001 | CAMALEON FIREWALL | 23,064.86 |
| IJA-PTV-EDC-002 | SMART PBX | 32,475.94 |
| IJA-PTV-EDC-002-BIS | TARJETA PCI EXP 4 LINEA ANALOGA | 4,802.32 |
| IJA-PTV-EDC-003 | NO BREAK SOLO BASIC | 4,434.32 |
| IJA-PTV-EDC-004 | NO BREAK APC | 1,078.82 |
| IJA-PTV-EDC-005 | SWITCH 8 PUERTOS | 6,626.50 |
| IJA-PTV-EDC-006 | MULTIFUNCIONAL SAMSUNG | 7,882.20 |
| IJA-PTV-EDC-008 | COMPUTADORA HP PAVILION | 15,451.37 |
| IJA-PTV-EDC-009 | MONITOR HP | 1,849.90 |
| IJA-PTV-EDC-010 | IMPRESORA SAMSUNG | 6,716.40 |
| IJA-PTV-EDC-011 | LAPTOP SAMSUNG | 8,814.84 |
| IJA-PTV-EDC-012 | LAPTOP SAMSUNG | 8,814.84 |
| IJA-PTV-EDC-013 | ACCESS POINT MERAKI | 12,232.30 |
| IJA-PTV-EDC-014 | LAPTOP LENOVO | 13,319.90 |
| IJA-PTV-MEO-001 | VENTILADOR | 2,320.00 |
| IJA-PTV-MEO-002 | VENTILADOR | 2,320.00 |
| IJA-PTV-MEO-003 | VENTILADOR | 2,320.00 |
| IJA-PTV-MEO-004 | VENTILADOR | 1,225.55 |
| IJA-PTV-MEO-005 | VENTILADOR | 1,225.55 |
| IJA-PTV-MOE-001 | SILLA TAPIZADA FINA TELA | 2,302.60 |
| IJA-PTV-MOE-002 | SILLA TAPIZADA FINA TELA | 2,302.60 |
| IJA-PTV-MOE-003 | SILLA TAPIZADA FINA TELA | 2,302.60 |
| IJA-PTV-MOE-004 | SILLA TAPIZADA FINA TELA | 2,302.60 |
| IJA-PTV-MOE-005 | SILLA TAPIZADA FINA TELA | 2,302.60 |
| IJA-PTV-MOE-006 | SILLA TAPIZADA FINA TELA | 2,302.60 |
| IJA-PTV-MOE-007 | SILLA TAPIZADA FINA TELA | 2,302.60 |
| IJA-PTV-MOE-008 | SILLA TAPIZADA FINA TELA | 2,302.60 |
| IJA-PTV-MOE-009 | SILLA TAPIZADA FINA TELA | 2,302.60 |
| IJA-PTV-MOE-010 | SILLA TAPIZADA FINA TELA | 2,302.60 |
| IJA-PTV-MOE-011 | SILLA TAPIZADA FINA TELA | 2,302.60 |
| IJA-PTV-MOE-012 | SILLA TAPIZADA FINA TELA | 2,302.60 |
| IJA-PTV-MOE-013 | SILLA TAPIZADA FINA TELA | 2,302.60 |
| IJA-PTV-MOE-014 | SILLA TAPIZADA FINA TELA | 2,302.60 |
| IJA-PTV-MOE-015 | SILLA TAPIZADA FINA TELA | 2,302.60 |
| IJA-PTV-MOE-016 | SILLA TAPIZADA FINA TELA | 2,302.60 |
| IJA-PTV-MOE-017 | SILLA TAPIZADA FINA TELA | 2,302.60 |
| IJA-PTV-MOE-018 | SILLA TAPIZADA FINA TELA | 2,302.60 |
| IJA-PTV-MOE-019 | SILLA TAPIZADA FINA TELA | 2,302.60 |

GOBIERNO DE JALISCO
PODER JUDICIAL

**Instituto de Justicia Alternativa del Estado de Jalisco**
**Relación de Bienes Muebles que Componen el Patrimonio**
**Cuenta Pública 2021**

| Código | Descripción del Bien | Valor en libros |
|---|---|---|
| IJA-PTV-MOE-020 | SILLA TAPIZADA FINA TELA | 2,302.60 |
| IJA-PTV-MOE-021 | SILLA TAPIZADA FINA TELA | 2,302.60 |
| IJA-PTV-MOE-022 | SILLA TAPIZADA FINA TELA | 2,302.60 |
| IJA-PTV-MOE-023 | SILLA TAPIZADA FINA TELA | 2,302.60 |
| IJA-PTV-MOE-024 | SILLA TAPIZADA FINA TELA | 2,302.60 |
| IJA-PTV-MOE-025 | SILLA TAPIZADA FINA TELA | 2,302.60 |
| IJA-PTV-MOE-026 | SILLA TAPIZADA FINA TELA | 2,302.60 |
| IJA-PTV-MOE-027 | SILLA TAPIZADA FINA TELA | 2,302.60 |
| IJA-PTV-MOE-028 | SILLA TAPIZADA FINA TELA | 2,302.60 |
| IJA-PTV-MOE-029 | MESAS REDONDAS | 2,726.00 |
| IJA-PTV-MOE-030 | MESAS REDONDAS | 2,726.00 |
| IJA-PTV-MOE-031 | MESAS REDONDAS | 2,726.00 |
| IJA-PTV-MOE-032 | MESAS REDONDAS | 2,726.00 |
| IJA-PTV-MOE-033 | ARCHIVERO 4 GAVETAS | 2,842.00 |
| IJA-PTV-MOE-034 | MESA DE COMPUTO | 1,740.00 |
| IJA-PTV-MOE-035 | MESA DE COMPUTO | 1,740.00 |
| IJA-PTV-MOE-036 | MESA DE COMPUTO | 1,740.00 |
| IJA-PTV-MOE-037 | MESA DE COMPUTO | 1,740.00 |
| IJA-PTV-MOE-038 | MUEBLE DE RECEPCION | 8,700.00 |
| IJA-PTV-MOE-039 | BANCA 2 PLAZAS | 11,981.64 |
| IJA-PTV-MOE-040 | BASE PARA CHECADOR | 371.20 |
| IJA-PTV-MOE-041 | SILLA GIRATORIA | 2,853.60 |
| IJA-PTV-MOE-042 | MESA DE TRABAJO | 2,320.00 |
| IJA-PTV-MOE-043 | MESA DE TRABAJO CON PORTATECLADO | 1,856.00 |
| IJA-PTV-MOE-044 | CAJONERA MOVIL | 2,610.00 |
| IJA-PTV-OMA-002 | MICROONDAS DAEWOO | 1,767.84 |
| IJA-PTV-OMA-003 | RELOJ CHECADOR | 8,378.77 |
| IJA-PTV-OMA-004 | TELEVISION 42" | 11,475.26 |
| IJA-PTV-OMA-005 | TELEVISION 32" | 5,113.99 |
| IJA-PTV-OMA-006 | DESPACHADOR WATER FRESH | 1,840.40 |
| IJA-PTV-OMA-007 | SOPORTE PARA PANTALLA | 1,307.32 |
| IJA-PTV-SAA-001 | AIRE ACONDICIONADO MIRAGE 2 TON | 11,600.00 |
| IJA-TEP-AET-001 | CAMIONETA HILUX PICK UP DOBLE CABINA MARCA TOYOTA COLOR BLANCO 2015 PLACAS JU39631 | 290,688.00 |
| IJA-TEP-ECT-001 | TELEFONO GRANDSTREAM | 2,931.32 |
| IJA-TEP-ECT-002 | TELEFONO GRANDSTREAM | 2,931.32 |
| IJA-TEP-EDC-001 | CAMALEON FIREWALL | 36,907.48 |
| IJA-TEP-EDC-002 | SMART PBX | 29,603.20 |
| IJA-TEP-EDC-003 | NO BREAK APC | 1,111.81 |
| IJA-TEP-EDC-004 | SWITCH 24 PUERTOS | 6,761.44 |
| IJA-TEP-EDC-005 | RACK GABINETE PARA MONTAJE | 11,135.62 |
| IJA-TEP-EDC-006 | MULTIFUNCIONAL SAMSUNG | 9,993.74 |
| IJA-TEP-EDC-007 | ACCESS POINT MERAKI | 11,270.19 |
| IJA-TEP-EDC-008 | COMPUTADORA AIO HP | 14,806.81 |
| IJA-TEP-EDC-009 | IMPRESORA SAMSUNG | 5,776.80 |
| IJA-TEP-MEO-001 | VENTILADOR COPA CABANA | 2,320.00 |
| IJA-TEP-MEO-002 | VENTILADOR COPA CABANA | 2,320.00 |
| IJA-TEP-MEO-003 | VENTILADOR COPA CABANA | 2,320.00 |
| IJA-TEP-MEO-004 | VENTILADOR COPA CABANA | 2,320.00 |
| IJA-TEP-MEO-005 | VENTILADOR COPA CABANA | 2,320.00 |
| IJA-TEP-MOE-001 | SILLA TAPIZADA FINA TELA | 2,528.80 |
| IJA-TEP-MOE-002 | SILLA TAPIZADA FINA TELA | 2,528.80 |
| IJA-TEP-MOE-003 | SILLA TAPIZADA FINA TELA | 2,528.80 |
| IJA-TEP-MOE-004 | SILLA TAPIZADA FINA TELA | 2,528.80 |
| IJA-TEP-MOE-005 | SILLA TAPIZADA FINA TELA | 2,528.80 |
| IJA-TEP-MOE-006 | SILLA TAPIZADA FINA TELA | 2,528.80 |
| IJA-TEP-MOE-007 | SILLA TAPIZADA FINA TELA | 2,528.80 |
| IJA-TEP-MOE-008 | SILLA TAPIZADA FINA TELA | 2,528.80 |
| IJA-TEP-MOE-009 | SILLA TAPIZADA FINA TELA | 2,528.80 |
| IJA-TEP-MOE-010 | SILLA TAPIZADA FINA TELA | 2,528.80 |
| IJA-TEP-MOE-011 | SILLA TAPIZADA FINA TELA | 2,528.80 |
| IJA-TEP-MOE-012 | SILLA TAPIZADA FINA TELA | 2,528.80 |
| IJA-TEP-MOE-013 | SILLA TAPIZADA FINA TELA | 2,528.80 |
| IJA-TEP-MOE-014 | SILLA TAPIZADA FINA TELA | 2,528.80 |
| IJA-TEP-MOE-015 | SILLA TAPIZADA FINA TELA | 2,528.80 |
| IJA-TEP-MOE-016 | SILLA TAPIZADA FINA TELA | 2,528.80 |
| IJA-TEP-MOE-017 | SILLA TAPIZADA FINA TELA | 2,528.80 |

GOBIERNO DE JALISCO
PODER JUDICIAL

**Instituto de Justicia Alternativa del Estado de Jalisco**
**Relación de Bienes Muebles que Componen el Patrimonio**
**Cuenta Pública 2021**

| Código | Descripción del Bien | Valor en libros |
|---|---|---|
| IJA-TEP-MOE-018 | SILLA TAPIZADA FINA TELA | 2,528.80 |
| IJA-TEP-MOE-019 | SILLA TAPIZADA FINA TELA | 2,528.80 |
| IJA-TEP-MOE-020 | SILLA TAPIZADA FINA TELA | 2,528.80 |
| IJA-TEP-MOE-021 | MESAS REDONDAS | 2,726.00 |
| IJA-TEP-MOE-022 | MESAS REDONDAS | 2,726.00 |
| IJA-TEP-MOE-023 | MESAS REDONDAS | 2,726.00 |
| IJA-TEP-MOE-024 | MESAS REDONDAS | 2,726.00 |
| IJA-TEP-MOE-025 | ARCHIVERO 4 GAVETAS | 4,756.00 |
| IJA-TEP-MOE-026 | ARCHIVERO 4 GAVETAS | 4,756.00 |
| IJA-TEP-MOE-027 | ARCHIVERO 4 GAVETAS | 4,756.00 |
| IJA-TEP-MOE-028 | ARCHIVERO 4 GAVETAS | 4,756.00 |
| IJA-TEP-MOE-029 | MESA DE COMPUTO | 1,972.00 |
| IJA-TEP-MOE-030 | MESA DE COMPUTO | 1,972.00 |
| IJA-TEP-MOE-031 | MESA DE COMPUTO | 1,972.00 |
| IJA-TEP-MOE-032 | MESA DE COMPUTO | 1,972.00 |
| IJA-TEP-MOE-033 | MUEBLE DE RECEPCION | 8,700.00 |
| IJA-TEP-MOE-034 | BANCA 2 PLAZAS | 7,540.00 |
| IJA-TEP-MOE-035 | BASE PARA CHECADOR | 742.40 |
| IJA-TEP-MOE-036 | SILLA GIRATORIA | 3,248.00 |
| IJA-TEP-MOE-037 | SILLON EJECUTIVO | 3,572.80 |
| IJA-TEP-OMA-001 | MICROONDAS DAEWOO | 1,767.84 |
| IJA-TEP-OMA-002 | RELOJ CHECADOR | 8,610.31 |
| IJA-TEP-SAA-001 | AIRE ACONDICIONADO 2 TON | 9,599.97 |
| IJA-TEQ-AET-001 | CAMIONETA HILUX PICK UP DOBLE CABINA MARCA TOYOTA COLOR BLANCO 2015 PLACAS JU45071 | 290,688.00 |
| IJA-TEQ-ECT-001 | TELEFONO GRANDSTREAM | 3,077.53 |
| IJA-TEQ-ECT-002 | TELEFONO GRANDSTREAM | 3,077.53 |
| IJA-TEQ-EDC-001 | CAMALEON FIREWALL | 27,975.02 |
| IJA-TEQ-EDC-001-BIS | MODULO QOS PARA CAMALEON | 10,698.92 |
| IJA-TEQ-EDC-002 | SMART PBX | 27,975.02 |
| IJA-TEQ-EDC-003 | NO BREAK APC | 1,078.82 |
| IJA-TEQ-EDC-004 | SWITCH 24 PUERTOS | 8,170.48 |
| IJA-TEQ-EDC-005 | RACK GABINETE PARA MONTAJE | 11,878.09 |
| IJA-TEQ-EDC-006 | MULTIFUNCIONAL SAMSUNG | 4,316.08 |
| IJA-TEQ-EDC-007 | ACCESS POINT MERAKI | 11,073.05 |
| IJA-TEQ-MEO-001 | VENTILADOR COPA CABANA | 1,334.00 |
| IJA-TEQ-MOE-001 | SILLA TAPIZADA FINA TELA | 2,528.80 |
| IJA-TEQ-MOE-002 | SILLA TAPIZADA FINA TELA | 2,528.80 |
| IJA-TEQ-MOE-003 | SILLA TAPIZADA FINA TELA | 2,528.80 |
| IJA-TEQ-MOE-004 | SILLA TAPIZADA FINA TELA | 2,528.80 |
| IJA-TEQ-MOE-005 | SILLA TAPIZADA FINA TELA | 2,528.80 |
| IJA-TEQ-MOE-006 | SILLA TAPIZADA FINA TELA | 2,528.80 |
| IJA-TEQ-MOE-007 | SILLA TAPIZADA FINA TELA | 2,528.80 |
| IJA-TEQ-MOE-008 | SILLA TAPIZADA FINA TELA | 2,528.80 |
| IJA-TEQ-MOE-009 | SILLA TAPIZADA FINA TELA | 2,528.80 |
| IJA-TEQ-MOE-010 | SILLA TAPIZADA FINA TELA | 2,528.80 |
| IJA-TEQ-MOE-011 | SILLA TAPIZADA FINA TELA | 2,528.80 |
| IJA-TEQ-MOE-012 | SILLA TAPIZADA FINA TELA | 2,528.80 |
| IJA-TEQ-MOE-013 | SILLA TAPIZADA FINA TELA | 2,528.80 |
| IJA-TEQ-MOE-014 | SILLA TAPIZADA FINA TELA | 2,528.80 |
| IJA-TEQ-MOE-015 | SILLA TAPIZADA FINA TELA | 2,528.80 |
| IJA-TEQ-MOE-016 | SILLA TAPIZADA FINA TELA | 2,528.80 |
| IJA-TEQ-MOE-017 | SILLA TAPIZADA FINA TELA | 2,528.80 |
| IJA-TEQ-MOE-018 | SILLA TAPIZADA FINA TELA | 2,528.80 |
| IJA-TEQ-MOE-019 | SILLA TAPIZADA FINA TELA | 2,528.80 |
| IJA-TEQ-MOE-020 | SILLA TAPIZADA FINA TELA | 2,528.80 |
| IJA-TEQ-MOE-021 | SILLA TAPIZADA FINA TELA | 2,528.80 |
| IJA-TEQ-MOE-022 | SILLA TAPIZADA FINA TELA | 2,528.80 |
| IJA-TEQ-MOE-023 | SILLA TAPIZADA FINA TELA | 2,528.80 |
| IJA-TEQ-MOE-024 | SILLA TAPIZADA FINA TELA | 2,528.80 |
| IJA-TEQ-MOE-025 | MESAS REDONDAS | 2,726.00 |
| IJA-TEQ-MOE-026 | MESAS REDONDAS | 2,726.00 |
| IJA-TEQ-MOE-027 | MESAS REDONDAS | 2,726.00 |
| IJA-TEQ-MOE-028 | MESAS REDONDAS | 2,726.00 |
| IJA-TEQ-MOE-029 | ARCHIVERO 4 GAVETAS | 4,756.00 |
| IJA-TEQ-MOE-030 | ARCHIVERO 4 GAVETAS | 4,756.00 |
| IJA-TEQ-MOE-031 | ARCHIVERO 4 GAVETAS | 4,756.00 |

GOBIERNO DE JALISCO
PODER JUDICIAL

**Instituto de Justicia Alternativa del Estado de Jalisco**
**Relación de Bienes Muebles que Componen el Patrimonio**
**Cuenta Pública 2021**

| Código | Descripción del Bien | Valor en libros |
|---|---|---|
| IJA-TEQ-MOE-032 | ARCHIVERO 4 GAVETAS | 4,756.00 |
| IJA-TEQ-MOE-033 | MESA DE COMPUTO | 1,972.00 |
| IJA-TEQ-MOE-034 | MESA DE COMPUTO | 1,972.00 |
| IJA-TEQ-MOE-035 | MESA DE COMPUTO | 1,972.00 |
| IJA-TEQ-MOE-036 | MESA DE COMPUTO | 1,972.00 |
| IJA-TEQ-MOE-037 | MUEBLE DE RECEPCION | 8,700.00 |
| IJA-TEQ-MOE-038 | BANCA 2 PLAZAS | 7,540.00 |
| IJA-TEQ-MOE-039 | BASE PARA CHECADOR | 672.80 |
| IJA-TEQ-MOE-040 | SILLA GIRATORIA | 3,248.00 |
| IJA-TEQ-OMA-002 | MICROONDAS DAEWOO | 1,767.84 |
| IJA-TEQ-OMA-003 | RELOJ CHECADOR | 6,770.98 |
| IJA-TEQ-SAA-001 | AIRE ACONDICIONADO 1.5 TON | 8,758.00 |
| IJA-TEQ-SAA-002 | AIRE ACONDICIONADO 1.5 TON | 8,758.00 |
| IJA-TEQ-SAA-003 | AIRE ACONDICIONADO 1.5 TON | 8,758.00 |
| IJA-TEQ-SAA-004 | AIRE ACONDICIONADO 1.5 TON | 8,758.00 |
| IJA-GDL-ECT-031 | TELEFONO GRANDSTREAM | 2,622.39 |
| IJA-GDL-ECT-032 | TELEFONO GRANDSTREAM | 2,622.39 |
| IJA-GDL-ECT-033 | TELEFONO GRANDSTREAM | 2,622.39 |
| IJA-GDL-ECT-034 | TELEFONO GRANDSTREAM | 2,622.39 |
| IJA-GDL-ECT-035 | TELEFONO GRANDSTREAM | 2,622.39 |
| IJA-GDL-ECT-036 | TELEFONO GRANDSTREAM | 2,622.39 |
| IJA-GDL-ECT-037 | TELEFONO GRANDSTREAM | 2,622.39 |
| IJA-GDL-ECT-038 | TELEFONO GRANDSTREAM | 2,622.39 |
| IJA-GDL-EDC-050 | TECLADO Y MOUSE | 231.62 |
| IJA-GDL-EDC-051 | TECLADO Y MOUSE | 231.62 |
| IJA-GDL-EDC-052 | TECLADO Y MOUSE | 231.62 |
| IJA-GDL-EDC-053 | TECLADO Y MOUSE | 231.62 |
| IJA-GDL-EDC-054 | TECLADO Y MOUSE | 231.62 |
| IJA-GDL-EDC-055 | TECLADO Y MOUSE | 231.62 |
| IJA-GDL-EDC-056 | TECLADO Y MOUSE | 231.62 |
| IJA-GDL-EDC-057 | TECLADO Y MOUSE | 231.62 |
| IJA-GDL-EDC-058 | TECLADO Y MOUSE | 231.62 |
| IJA-GDL-EDC-059 | TECLADO Y MOUSE | 231.62 |
| IJA-GDL-EDC-060 | TECLADO Y MOUSE | 231.62 |
| IJA-GDL-EDC-061 | TECLADO Y MOUSE | 231.62 |
| IJA-GDL-EDC-062 | TECLADO Y MOUSE | 231.62 |
| IJA-GDL-EDC-063 | TECLADO Y MOUSE | 234.92 |
| IJA-GDL-EDC-064 | TECLADO Y MOUSE | 234.92 |
| IJA-GDL-EDC-065 | TECLADO Y MOUSE | 234.92 |
| IJA-GDL-EDC-066 | TECLADO Y MOUSE | 234.92 |
| IJA-GDL-EDC-067 | TECLADO Y MOUSE | 234.92 |
| IJA-GDL-EDC-068 | TECLADO Y MOUSE | 234.92 |
| IJA-GDL-EDC-069 | TECLADO Y MOUSE | 234.92 |
| IJA-GDL-EDC-070 | TECLADO Y MOUSE | 234.92 |
| IJA-GDL-EDC-071 | TECLADO Y MOUSE | 234.92 |
| IJA-GDL-EDC-072 | TECLADO Y MOUSE | 234.92 |
| IJA-GDL-EDC-073 | TECLADO Y MOUSE | 234.92 |
| IJA-GDL-EDC-074 | TECLADO Y MOUSE | 234.92 |
| IJA-GDL-EDC-076 | ACCESS POINT LINKSYS | 1,513.05 |
| IJA-GDL-EDC-077 | ACCESS POINT LINKSYS | 1,513.05 |
| IJA-GDL-EDC-078 | ACCESS POINT LINKSYS | 1,513.05 |
| IJA-GDL-EDC-081 | THINKCLIENT 10ZIG | 5,762.97 |
| IJA-GDL-EDC-082 | THINKCLIENT 10ZIG | 5,762.97 |
| IJA-GDL-EDC-083 | THINKCLIENT 10ZIG | 5,762.97 |
| IJA-GDL-EDC-084 | THINKCLIENT 10ZIG | 5,762.97 |
| IJA-GDL-EDC-085 | THINKCLIENT 10ZIG | 5,762.97 |
| IJA-GDL-EDC-086 | THINKCLIENT 10ZIG | 5,762.97 |
| IJA-GDL-EDC-087 | THINKCLIENT 10ZIG | 5,762.97 |
| IJA-GDL-EDC-088 | THINKCLIENT 10ZIG | 5,762.97 |
| IJA-GDL-EDC-089 | THINKCLIENT 10ZIG | 5,762.97 |
| IJA-GDL-EDC-090 | THINKCLIENT 10ZIG | 5,762.97 |
| IJA-GDL-EDC-091 | THINKCLIENT 10ZIG | 5,762.97 |
| IJA-GDL-EDC-092 | THINKCLIENT 10ZIG | 5,762.97 |
| IJA-GDL-EDC-093 | THINKCLIENT 10ZIG | 5,762.97 |
| IJA-GDL-EDC-094 | THINKCLIENT 10ZIG | 5,845.14 |
| IJA-GDL-EDC-095 | THINKCLIENT 10ZIG | 5,845.14 |

GOBIERNO DE JALISCO
PODER JUDICIAL

**Instituto de Justicia Alternativa del Estado de Jalisco**
**Relación de Bienes Muebles que Componen el Patrimonio**
**Cuenta Pública 2021**

| Código | Descripción del Bien | Valor en libros |
|---|---|---|
| IJA-GDL-EDC-096 | THINKCLIENT 10ZIG | 5,845.14 |
| IJA-GDL-EDC-097 | THINKCLIENT 10ZIG | 5,845.14 |
| IJA-GDL-EDC-098 | THINKCLIENT 10ZIG | 5,845.14 |
| IJA-GDL-EDC-099 | THINKCLIENT 10ZIG | 5,845.14 |
| IJA-GDL-EDC-100 | THINKCLIENT 10ZIG | 5,845.14 |
| IJA-GDL-EDC-101 | THINKCLIENT 10ZIG | 5,845.14 |
| IJA-GDL-EDC-102 | THINKCLIENT 10ZIG | 5,845.14 |
| IJA-GDL-EDC-103 | THINKCLIENT 10ZIG | 5,845.14 |
| IJA-GDL-EDC-104 | THINKCLIENT 10ZIG | 5,845.14 |
| IJA-GDL-EDC-105 | THINKCLIENT 10ZIG | 5,845.14 |
| IJA-GDL-EDC-106 | THINKCLIENT 10ZIG | 5,845.14 |
| IJA-GDL-EDC-107 | THINKCLIENT 10ZIG | 5,845.14 |
| IJA-GDL-EDC-108 | THINKCLIENT 10ZIG | 5,845.14 |
| IJA-GDL-EDC-109 | THINKCLIENT 10ZIG | 5,845.14 |
| IJA-GDL-EDC-110 | THINKCLIENT 10ZIG | 5,845.14 |
| IJA-GDL-EDC-111 | THINKCLIENT 10ZIG | 5,845.14 |
| IJA-GDL-EDC-112 | THINKCLIENT 10ZIG | 5,845.14 |
| IJA-GDL-EDC-113 | THINKCLIENT 10ZIG | 5,845.14 |
| IJA-GDL-EDC-114 | THINKCLIENT 10ZIG | 5,845.14 |
| IJA-GDL-EDC-115 | THINKCLIENT 10ZIG | 5,845.14 |
| IJA-GDL-EDC-116 | THINKCLIENT 10ZIG | 5,845.14 |
| IJA-GDL-EDC-117 | THINKCLIENT 10ZIG | 5,845.14 |
| IJA-GDL-EDC-118 | TECLADO Y MOUSE | 234.92 |
| IJA-GDL-EDC-119 | MONITOR HP | 2,215.68 |
| IJA-GDL-EDC-120 | MONITOR HP | 2,215.68 |
| IJA-GDL-EDC-121 | MONITOR HP | 2,215.68 |
| IJA-GDL-EDC-122 | MONITOR HP | 2,215.68 |
| IJA-GDL-EDC-123 | MONITOR HP | 2,215.68 |
| IJA-GDL-EDC-124 | MONITOR HP | 2,215.68 |
| IJA-GDL-EDC-125 | MONITOR HP | 2,215.68 |
| IJA-GDL-EDC-126 | MONITOR HP | 2,215.68 |
| IJA-GDL-EDC-127 | THINKCLIENT 10ZIG | 5,845.14 |
| IJA-GDL-EDC-128 | TECLADO Y MOUSE | 234.92 |
| IJA-GDL-EDC-129 | ROUTER | 1,418.10 |
| IJA-GDL-EDC-130 | LAPTOP SAMSUNG | 8,814.84 |
| IJA-GDL-EDC-131 | AIRLINK | 390.01 |
| IJA-GDL-EDC-132 | IMPRESORA HP COLOR LASERJET | 8,600.47 |
| IJA-GDL-EDC-133 | IMPRESORA HP COLOR LASERJET | 8,600.47 |
| IJA-GDL-EDC-134 | IMPRESORA HP COLOR LASERJET | 8,600.47 |
| IJA-GDL-EDC-135 | IMPRESORA HP COLOR LASERJET | 8,600.47 |
| IJA-GDL-EDC-136 | IMPRESORA HP COLOR LASERJET | 8,600.47 |
| IJA-GDL-EDC-137 | MONITOR HP | 2,215.68 |
| IJA-GDL-EDC-138 | MONITOR HP | 2,215.68 |
| IJA-GDL-EDC-139 | MONITOR HP | 2,215.68 |
| IJA-GDL-EDC-140 | MONITOR HP | 2,215.68 |
| IJA-GDL-EDC-141 | MONITOR HP | 2,215.68 |
| IJA-GDL-EDC-142 | MONITOR HP | 2,247.26 |
| IJA-GDL-EDC-143 | MONITOR HP | 2,247.26 |
| IJA-GDL-EDC-144 | MONITOR HP | 2,247.26 |
| IJA-GDL-EDC-145 | MONITOR HP | 2,247.26 |
| IJA-GDL-EDC-146 | MONITOR HP | 2,247.26 |
| IJA-GDL-EDC-147 | MONITOR HP | 2,247.26 |
| IJA-GDL-EDC-148 | MONITOR HP | 2,247.26 |
| IJA-GDL-EDC-149 | MONITOR HP | 2,247.26 |
| IJA-GDL-EDC-150 | MONITOR HP | 2,247.26 |
| IJA-GDL-EDC-151 | MONITOR HP | 2,247.26 |
| IJA-GDL-EDC-152 | MONITOR HP | 2,247.26 |
| IJA-GDL-EDC-153 | MONITOR HP | 2,247.26 |
| IJA-GDL-EDC-154 | MONITOR HP | 2,247.26 |
| IJA-GDL-EDC-156 | BARRA DE CONTACTOS | 2,404.95 |
| IJA-GDL-EDC-157 | BARRA DE CONTACTOS | 2,404.95 |
| IJA-GDL-OMA-021 | RELOJ CHECADOR TIMEWORK | 5,599.00 |
| IJA-GDL-ECT-030 | TELEFONO GRANDSTREAM | 9,157.64 |
| IJA-GDL-EDC-033 | SERVIDOR HP PROLIANT DL380 G7 | 165,697.23 |
| IJA-GDL-EDC-033-BIS | MODULO DE MEMORIA RAM PARA SERVIDOR | 2,117.88 |
| IJA-GDL-EDC-033-BIS2 | MODULO DE MEMORIA RAM PARA SERVIDOR | 2,117.88 |

GOBIERNO DE JALISCO
PODER JUDICIAL

**Instituto de Justicia Alternativa del Estado de Jalisco**
**Relación de Bienes Muebles que Componen el Patrimonio**
**Cuenta Pública 2021**

| Código | Descripción del Bien | Valor en libros |
|---|---|---|
| IJA-GDL-EDC-033-BIS3 | MODULO DE MEMORIA RAM PARA SERVIDOR | 2,117.88 |
| IJA-GDL-EDC-033-BIS4 | MODULO DE MEMORIA RAM PARA SERVIDOR | 2,117.88 |
| IJA-CIH-EDC-004 | ACCESS POINT MERAKI | 12,120.55 |
| IJA-GDL-EDC-035 | WORKSTATION | 32,477.15 |
| IJA-GDL-EDC-035-BIS | DISCO DURO 1 TB | 2,088.00 |
| IJA-GDL-EDC-035-BIS2 | DISCO DURO 2 TB | 1,804.58 |
| IJA-GDL-EDC-036 | CAMALEON FIREWALL | 75,259.38 |
| IJA-GDL-EDC-036-BIS | TARJETA 4FXO ANALOGA DIGIUM | 19,934.00 |
| IJA-GDL-EDC-036-BIS2 | CAMALEON FIREWALL | 13,406.12 |
| IJA-GDL-EDC-036-BIS3 | DISCO DURO 2 TB | 1,804.58 |
| IJA-GDL-EDC-039 | SMART UPS 3000 | 30,974.04 |
| IJA-GDL-EDC-041 | SWITCH KVM 8 PUERTOS | 6,404.53 |
| IJA-GDL-EDC-042 | LAPTOP TOSHIBA | 15,042.56 |
| IJA-GDL-EDC-043 | MONITOR SAMSUNG | 2,998.60 |
| IJA-GDL-EDC-044 | MONITOR SAMSUNG | 4,166.16 |
| IJA-GDL-EDC-045 | PC DE ESCRITORIO | 29,314.33 |
| IJA-GDL-EDC-046 | MONITOR HP | 2,247.26 |
| IJA-CIH-EDC-003 | SWITCH 24 PUERTOS | 8,170.48 |
| IJA-GDL-EDC-048 | DISCO DURO 2 TB | 5,297.10 |
| IJA-GDL-EDC-049 | DISCO DURO 2 TB | 5,297.10 |
| IJA-GDL-EDC-159 | SWITCH 24 PUERTOS | 8,170.48 |
| IJA-GDL-EDC-163 | ESCANER HP 7500 | 34,002.43 |
| IJA-GDL-EDC-165 | LAPTOP LENOVO | 14,704.91 |
| IJA-GDL-EDC-182 | NO BREAK APC | 1,078.82 |
| IJA-GDL-EDC-183 | NO BREAK APC | 1,078.82 |
| IJA-GDL-EDC-184 | NO BREAK APC | 1,078.82 |
| IJA-GDL-EDC-190 | THINKCLIENT 10ZIG | 5,845.14 |
| IJA-GDL-MOE-260 | ESCRITORIO SECRETARIAL | 6,380.00 |
| IJA-GDL-MOE-261 | CAJONERA MOVIL | 2,842.00 |
| IJA-GDL-MOE-262 | SILLON SEMI EJECUTIVO | 4,640.00 |
| IJA-LDM-EDC-006 | ROUTER | 1,599.20 |
| IJA-GDL-EDC-155 | LECTOR DE CODIGO DE BARRAS INALAMBRICO | 3,127.60 |
| IJA-GDL-ECT-029 | TELEFONO GRANDSTREAM | 3,679.82 |
| IJA-GDL-EDC-020 | LAPTOP TOSHIBA | 15,042.56 |
| IJA-GDL-EDC-021 | MONITOR SAMSUNG | 4,166.16 |
| IJA-GDL-EDC-022 | MONITOR SAMSUNG | 2,998.60 |
| IJA-GDL-EDC-023 | MONITOR HP | 2,247.26 |
| IJA-GDL-EDC-024 | IMPRESORA EPSON PHOTO T50 | 2,900.00 |
| IJA-GDL-EDC-025 | IMPRESORA POSLINE ITT4100B | 5,860.36 |
| IJA-GDL-EDC-026 | PC DE ESCRITORIO | 29,314.33 |
| IJA-GDL-EDC-027 | SWITCH 24 PUERTOS | 12,493.33 |
| IJA-GDL-EDC-028 | SWITCH 24 PUERTOS | 31,274.73 |
| IJA-GDL-EDC-029 | SWITCH 24 PUERTOS | 31,274.73 |
| IJA-GDL-EDC-030 | SWITCH 24 PUERTOS | 31,720.60 |
| IJA-GDL-EDC-031 | SERVIDOR HP PROLIANT DL380 G7 | 56,293.28 |
| IJA-GDL-EDC-032 | SERVIDOR HP PROLIANT DL380 G7 | 167,008.45 |
| IJA-GDL-EDC-032-BIS | MODULO DE MEMORIA RAM PARA SERVIDOR | 2,117.88 |
| IJA-GDL-EDC-032-BIS2 | MODULO DE MEMORIA RAM PARA SERVIDOR | 2,117.88 |
| IJA-GDL-EDC-032-BIS3 | MODULO DE MEMORIA RAM PARA SERVIDOR | 2,117.88 |
| IJA-GDL-EDC-032-BIS4 | MODULO DE MEMORIA RAM PARA SERVIDOR | 2,117.88 |
| IJA-GDL-EDC-038 | SMART UPS 3000 | 30,974.04 |
| IJA-GDL-EDC-040 | MONITOR DE RACK | 25,440.40 |
| IJA-GDL-EDC-180 | NO BREAK APC | 1,078.82 |
| IJA-GDL-EDC-181 | NO BREAK APC | 1,078.82 |
| IJA-GDL-EDC-188 | MULTIFUNCIONAL SAMSUNG | 4,316.08 |
| IJA-GDL-MOE-255 | ESCRITORIO SECRETARIAL | 2,668.00 |
| IJA-GDL-MOE-256 | CAJONERA MOVIL | 2,842.00 |
| IJA-GDL-MOE-257 | SILLON PARA DIRECTOR MALLA PIEL | 7,540.00 |
| IJA-GDL-MOE-258 | SILLA TAPIZADA FINA TELA | 1,740.00 |
| IJA-GDL-MOE-259 | SILLA TAPIZADA FINA TELA | 1,740.00 |
| IJA-GDL-ECT-015 | TELEFONO GRANDSTREAM | 2,622.39 |
| IJA-GDL-EDC-175 | MONITOR HP | 2,247.26 |
| IJA-GDL-EDC-176 | MONITOR HP | 2,247.26 |
| IJA-GDL-EDC-177 | THINKCLIENT 10ZIG | 5,845.14 |
| IJA-GDL-EDC-189 | IMPRESORA SAMSUNG | 3,305.39 |
| N / A | SOLUCION BASICA ASTERIK TELEFONIA IP Y TARJETA E1 | 70,301.97 |

GOBIERNO DE JALISCO
PODER JUDICIAL

**Instituto de Justicia Alternativa del Estado de Jalisco**
**Relación de Bienes Muebles que Componen el Patrimonio**
**Cuenta Pública 2021**

| Código | Descripción del Bien | Valor en libros |
|---|---|---|
| N / A | 2 SOFTPHONE BRIA | 1,767.90 |
| N / A | 2 WINSVRSTD 2008R2 SNGL OLP NO LEVEL | 27,298.55 |
| N / A | 5 ANTIVIRUOSPARA SERVER | 12,366.70 |
| N / A | SISTEMA DE MENSAJERÍA UNIFICADA (SISTEMA DE VOZ) | 47,143.35 |
| N / A | ADOBE ACROBAT PROFESIONAL II | 7,854.22 |
| N / A | 41 LICENCIAS XENDESKTOP ENTERPRISE EDITION | 31,232.65 |
| N / A | 2 SOFTWARE SQLSVRSTD 2014 OLP NL GOV | 24,078.40 |
| N / A | 39 SOFTWARE OFFICEPROPLUS 2013 OLP NL | 252,576.80 |
| N / A | 10 SOFTWARE WINSVRSTD 2012 R2 OLP NL GOV | 118,399.57 |
| N / A | 53 SOFTWARE WINSVRCAL 2012 OLP NL GOV | 23,913.30 |
| N / A | 4 SOFTWARE MERAKI ENTERPRISE CLOUD CONTROLLER3Y | 18,513.60 |
| N / A | 5 MICROSOFT STANDARD 2013 | 30,050.96 |
| N / A | MERAKI ENTERPRISE CLOUD CONTROLLER 3 AÑOS | 4,449.88 |
| N / A | 03 MERAKI ENTERPRISE CLOUD CONTROLLER | 16,673.55 |
| N / A | MERAKI ENTERPRISE CLUD CONTROLLER LICENSE, 3 YEARS | 5,011.20 |
| N / A | 02 LICENCIA DE ADMINISTRACIÓN EN LA NUBE PARA ACCES POINT | 10,144.80 |
| N / A | 52 LICENCIAS DE MICROSOFT OFFICE ESTANDAR 2013 EN ESPAÑOL | 314,399.30 |
| N / A | 24 LICENCIAS CLIENT ACCESS LICENSE PARA WIN SERVER 2012 | 11,272.69 |
| N / A | 130 ANTIVIRUS CORPORATIVO MARCA ENDEPOINT DE ESET | 31,910.78 |
| N / A | LICENCIA TEAMVIEWER 10 CORPORATE | 47,707.50 |
| N / A | LICENCIA SAP CRYSTAL REPORTS 2013 | 14,272.98 |
| N / A | LICENCIA ACRONIS BACKUP ADVANCED FOR VMWARE | 61,106.20 |
| N / A | 20 LICENCIAS WINPRO 10 SNGL OLP NL LEGALIZATION GETGENUINE | 108,376.71 |
| N / A | 131 LICENCIAS POR AÑO DE ESET ENDPOINT PROTECTION ESTANDAR | 20,548.03 |
| N / A | 02 LICENCIA MERAKI MR ENTERPRISE, 3 AÑOS | 11,308.83 |
| N / A | 05 LICENCIAS RENOVACION MERAKI MR ENTERPRISE | 29,991.45 |
| N / A | LICENSE WINSVRSTD 2008R2 SNGL OLP NO LEVEL | 13,457.40 |
| N / A | 13 LICENSE WIN RMT DSKTP SRVCS CAL 2008R2 SNGL OLP | 20,346.43 |
| N / A | 13 LICENSE CITRIX XENDESKTOP ENTERPRISE EDITION | 45,931.05 |
| N / A | 28 LICENCIAS CITRIX XWNDESKTOP ENTERPRISE EDITION -X1 | 100,338.84 |
| N / A | 28 WIN RMT DSKTP SRVCS CAL 2008R2 SNGL OLP | 44,447.90 |
| N / A | LICENCIA DE CLIENTE DE CORREO ELECTRONICO | 956.00 |
| N / A | 41 CAL WINDOWS SERVER | 19,198.15 |
| IJA-GDL-MEO-051 | SILLA PARA EXTERIOR | 4,808.20 |
| IJA-GDL-MEO-052 | SILLA PARA EXTERIOR | 4,808.20 |
| IJA-GDL-MEO-053 | SILLA PARA EXTERIOR | 4,808.20 |
| IJA-GDL-MEO-054 | SILLA PARA EXTERIOR | 4,808.20 |
| IJA-GDL-EDC-186 | LAPTOP LENOVO | 14,704.91 |
| IJA-GDL-ECT-007 | TELEFONO GRANDSTREAM | 3,679.82 |
| IJA-GDL-ECT-010 | TELEFONO GRANDSTREAM | 2,622.39 |
| IJA-GDL-EDC-012 | IMPRESORA SAMSUNG | 6,716.40 |
| IJA-GDL-MEO-009 | DESPACHADOR DE AGUA HAMILTON | 3,170.29 |
| IJA-GDL-MOE-061 | ESTACION PARA 4 PERSONAS | 20,880.00 |
| IJA-GDL-MOE-062 | ESTACION PARA 4 PERSONAS | 20,880.00 |
| IJA-GDL-MOE-063 | LIBRERO PARA SOBREPONER 2 X 10 X 40 | 4,605.20 |
| IJA-GDL-MOE-064 | LIBRERO PARA SOBREPONER 2 X 10 X 40 | 4,605.20 |
| IJA-GDL-MOE-065 | LIBRERO PARA EMPOTRAR EN PARED DE 65 X 50 X 40 | 1,218.00 |
| IJA-GDL-MOE-066 | LIBRERO PARA EMPOTRAR EN PARED DE 65 X 50 X 40 | 1,218.00 |
| IJA-GDL-MOE-067 | LIBRERO PARA EMPOTRAR EN PARED DE 65 X 50 X 40 | 1,218.00 |
| IJA-GDL-MOE-068 | LIBRERO PARA EMPOTRAR EN PARED DE 65 X 50 X 40 | 1,218.00 |
| IJA-GDL-MOE-069 | LIBRERO PARA EMPOTRAR EN PARED DE 65 X 50 X 40 | 1,218.00 |
| IJA-GDL-MOE-070 | LIBRERO PARA EMPOTRAR EN PARED DE 65 X 50 X 40 | 1,218.00 |
| IJA-GDL-MOE-071 | LIBRERO PARA EMPOTRAR EN PARED DE 65 X 50 X 40 | 1,218.00 |
| IJA-GDL-MOE-072 | LIBRERO PARA EMPOTRAR EN PARED DE 65 X 50 X 40 | 1,218.00 |
| IJA-GDL-MOE-073 | SILLON OPERATIVO | 3,248.00 |
| IJA-GDL-MOE-074 | SILLON OPERATIVO | 3,248.00 |
| IJA-GDL-MOE-075 | SILLON OPERATIVO | 3,248.00 |
| IJA-GDL-MOE-076 | SILLON OPERATIVO | 3,248.00 |
| IJA-GDL-MOE-077 | SILLON OPERATIVO | 3,248.00 |
| IJA-GDL-MOE-078 | SILLON OPERATIVO | 3,248.00 |
| IJA-GDL-MOE-079 | SILLON OPERATIVO | 3,248.00 |
| IJA-GDL-ECT-039 | TELEFONO GRANDSTREAM | 2,659.77 |
| IJA-GDL-ECT-041 | TELEFONO GRANDSTREAM | 2,659.77 |
| IJA-GDL-ECT-042 | TELEFONO GRANDSTREAM | 3,187.97 |
| IJA-GDL-EDC-160 | ACCESS POINT MERAKI | 12,120.55 |
| IJA-GDL-EDC-161 | MONITOR HP | 2,247.26 |

GOBIERNO DE JALISCO
PODER JUDICIAL

**Instituto de Justicia Alternativa del Estado de Jalisco**
**Relación de Bienes Muebles que Componen el Patrimonio**
**Cuenta Pública 2021**

| Código | Descripción del Bien | Valor en libros |
|---|---|---|
| IJA-GDL-EDC-187 | ACCESS POINT MERAKI | 12,232.30 |
| IJA-GDL-MOE-263 | LIBRERO PARA EMPOTRAR EN PARED DE 65 X 50 X 40 | 1,218.00 |
| IJA-GDL-MOE-264 | LIBREROS PARA SOBREPONER 160X1.05X38 | 3,596.00 |
| IJA-GDL-MOE-265 | LIBREROS PARA SOBREPONER 160X110X40 | 3,828.00 |
| IJA-GDL-MOE-266 | LIBREROS PARA SOBREPONER 160X110X40 | 3,828.00 |
| IJA-GDL-MOE-267 | LIBREROS PARA SOBREPONER 160X110X40 | 3,828.00 |
| IJA-GDL-MOE-268 | LIBREROS PARA SOBREPONER 160X110X40 | 3,828.00 |
| IJA-GDL-MOE-269 | LIBREROS PARA SOBREPONER 165X110X40 | 4,002.00 |
| IJA-GDL-MOE-270 | LIBREROS PARA SOBREPONER 165X110X40 | 4,002.00 |
| IJA-GDL-MOE-271 | LIBREROS PARA SOBREPONER 235X110X40 | 5,521.60 |
| IJA-GDL-MOE-272 | LIBREROS PARA SOBREPONER 235X110X40 | 5,521.60 |
| IJA-GDL-MOE-273 | ESTACION PARA 3 PERSONAS | 17,400.00 |
| IJA-GDL-MOE-274 | MESA DE TRABAJO 1.65 X .60 | 2,958.00 |
| IJA-GDL-MOE-275 | MESA DE TRABAJO 1.65 X .60 | 2,958.00 |
| IJA-GDL-MOE-276 | MESA DE TRABAJO 1.6 X .60 | 2,958.00 |
| IJA-GDL-MOE-277 | MESA DE TRABAJO 1.6 X .60 | 2,958.00 |
| IJA-GDL-MOE-278 | MESA DE TRABAJO 1.6 X .60 | 2,958.00 |
| IJA-GDL-MOE-279 | ARCHIVERO 4 GAVETAS | 4,582.00 |
| IJA-GDL-MOE-280 | ARCHIVERO 4 GAVETAS | 4,582.00 |
| IJA-GDL-MOE-281 | SILLA CON RUEDAS | 2,853.60 |
| IJA-GDL-MOE-282 | SILLA CON RUEDAS | 2,853.60 |
| IJA-GDL-MOE-283 | SILLA CON RUEDAS | 2,853.60 |
| IJA-GDL-MOE-284 | SILLA CON RUEDAS | 2,853.60 |
| IJA-GDL-MOE-285 | SILLA CON RUEDAS | 2,853.60 |
| IJA-GDL-MOE-286 | SILLA CON RUEDAS | 2,853.60 |
| IJA-GDL-MOE-287 | SILLA CON RUEDAS | 2,853.60 |
| IJA-GDL-MOE-288 | SILLA CON RUEDAS | 2,853.60 |
| IJA-GDL-MOE-289 | SILLA CON RUEDAS | 2,853.60 |
| IJA-GDL-MOE-290 | SILLA CON RUEDAS | 2,853.60 |
| IJA-GDL-MOE-291 | SILLA CON RUEDAS | 2,853.60 |
| IJA-GDL-MOE-292 | SILLA CON RUEDAS | 2,853.60 |
| IJA-GDL-EDC-166 | LAPTOP LENOVO | 14,704.91 |
| IJA-GDL-MEO-037 | MUEBLE PARA BAÑO | 1,647.00 |
| N / A | OFFICESTD 2010 SNGL OLP NL | 6,909.28 |
| N / A | ANTIVIRUS | 1,107.25 |
| IJA-GDL-MOE-331 | RECEPCION EN L CON CAJONERA | 16,240.00 |
| IJA-GDL-MOE-332 | MESA PERSONAL 76CM X 51CM MARCA LIFETIME | 387.72 |
| IJA-GDL-MOE-333 | CREDENZA | 7,412.40 |
| IJA-GDL-MOE-334 | CREDENZA | 7,412.40 |
| IJA-GDL-MOE-335 | SILLA ALTA PARA VIGILANTE | 2,436.00 |
| IJA-GDL-MOE-336 | PIZARRON MIXTO BCO/CORCHO 90X120 | 708.00 |
| IJA-GDL-MOE-337 | TRIPIE 1.70 ALTURA TR-1 | 361.17 |
| IJA-GDL-MOE-338 | PIZARRON 60X90 | 217.15 |
| IJA-GDL-MOE-339 | MESA REDONDA PLEGLABLE FIBRA DE VIDRIO | 2,239.38 |
| IJA-GDL-MOE-340 | MESA REDONDA PLEGLABLE FIBRA DE VIDRIO | 2,239.38 |
| IJA-GDL-MOE-341 | MESA REDONDA PLEGLABLE FIBRA DE VIDRIO | 2,239.38 |
| IJA-GDL-MOE-342 | SILLA PLEGABLE | 396.72 |
| IJA-GDL-MOE-343 | SILLA PLEGABLE | 396.72 |
| IJA-GDL-MOE-344 | SILLA PLEGABLE | 396.72 |
| IJA-GDL-MOE-345 | SILLA PLEGABLE | 396.72 |
| IJA-GDL-MOE-346 | SILLA PLEGABLE | 396.72 |
| IJA-GDL-MOE-347 | SILLA PLEGABLE | 396.72 |
| IJA-GDL-MOE-348 | SILLA PLEGABLE | 396.72 |
| IJA-GDL-MOE-349 | SILLA PLEGABLE | 396.72 |
| IJA-GDL-MOE-350 | SILLA PLEGABLE | 396.72 |
| IJA-GDL-MOE-351 | SILLA PLEGABLE | 396.72 |
| IJA-GDL-MOE-352 | SILLA PLEGABLE | 396.72 |
| IJA-GDL-MOE-353 | SILLA PLEGABLE | 396.72 |
| IJA-GDL-MOE-354 | SILLA PLEGABLE | 396.72 |
| IJA-GDL-MOE-355 | SILLA PLEGABLE | 396.72 |
| IJA-GDL-MOE-356 | SILLA PLEGABLE | 396.72 |
| IJA-GDL-MOE-357 | SILLA PLEGABLE | 396.72 |
| IJA-GDL-MOE-358 | SILLA PLEGABLE | 396.72 |
| IJA-GDL-MOE-359 | SILLA PLEGABLE | 396.72 |
| IJA-GDL-MOE-360 | SILLA PLEGABLE | 396.72 |
| IJA-GDL-MOE-361 | SILLA PLEGABLE | 396.72 |

GOBIERNO DE JALISCO
PODER JUDICIAL

**Instituto de Justicia Alternativa del Estado de Jalisco**
**Relación de Bienes Muebles que Componen el Patrimonio**
**Cuenta Pública 2021**

| Código | Descripción del Bien | Valor en libros |
|---|---|---|
| IJA-GDL-MOE-362 | ANAQUEL | 1,619.51 |
| IJA-GDL-MOE-363 | ANAQUEL | 1,619.51 |
| IJA-GDL-MOE-364 | ANAQUEL | 1,619.51 |
| IJA-GDL-MOE-365 | ANAQUEL | 1,619.51 |
| IJA-GDL-MOE-366 | ANAQUEL | 1,619.51 |
| IJA-GDL-MOE-367 | ANAQUEL | 1,619.51 |
| IJA-GDL-MOE-368 | ANAQUEL | 1,619.51 |
| IJA-GDL-MOE-369 | ANAQUEL | 1,619.51 |
| IJA-CJM-OMA-001 | RELOJ CHECADOR | 6,770.98 |
| IJA-CJM-EDC-001 | NO BREAK APC | 1,078.82 |
| IJA-GDL-ECT-051 | TELEFONO GRANDSTREAM | 1,723.71 |
| IJA-GDL-ECT-052 | TELEFONO GRANDSTREAM | 3,679.82 |
| IJA-CJM-MOE-001 | ARCHIVERO 4 GAVETAS | 4,582.00 |
| IJA-CJM-MOE-002 | ARCHIVERO 4 GAVETAS | 4,512.40 |
| IJA-CJM-OMA-002 | MICROONDAS DAEWOO | 1,767.84 |
| IJA-GDL-EDC-200 | ROUTER | 4,149.09 |
| IJA-GDL-MOE-370 | MESA REDONDA PLEGLABLE FIBRA DE VIDRIO | 2,488.00 |
| IJA-GDL-MOE-371 | MESA REDONDA PLEGLABLE FIBRA DE VIDRIO | 3,109.00 |
| IJA-GDL-MOE-372 | CAJONERA MOVIL ARCHIVO OFICIO HORIZONTAL 2 CAJONES | 3,306.00 |
| IJA-GDL-MOE-373 | CAJONERA MOVIL ARCHIVO OFICIO HORIZONTAL 2 CAJONES | 3,306.00 |
| IJA-GDL-MOE-374 | CAJONERA MOVIL ARCHIVO OFICIO VERTICAL 2 CAJONES | 2,204.00 |
| IJA-GDL-MOE-375 | CAJONERA MOVIL ARCHIVO OFICIO VERTICAL 2 CAJONES | 2,204.00 |
| IJA-GDL-MOE-376 | CAJONERA MOVIL ARCHIVO OFICIO HORIZONTAL | 1,682.00 |
| IJA-GDL-MOE-377 | CAJONERA MOVIL ARCHIVO OFICIO VERTICAL | 986.00 |
| IJA-GDL-MOE-378 | MUEBLE TIPO ARCHIVERO HORIZONTAL | 3,306.00 |
| IJA-GDL-EDC-201 | COPIADORA XEROX | 11,310.00 |
| IJA-GDL-EDC-202 | COPIADORA XEROX | 11,310.00 |
| IJA-GDL-EDC-203 | BOCINAS | 1,910.35 |
| IJA-GDL-EDC-204 | FRONT BAZEL ASSEMBLY | 3,797.20 |
| IJA-GDL-EDC-205 | TARJETA BANDA ANCHA MOVIL | 1,174.87 |
| IJA-GDL-EDC-206 | TARJETA BANDA ANCHA MOVIL | 1,174.87 |
| IJA-GDL-OMA-023 | RELOJ CHECADOR | 14,011.40 |
| IJA-GDL-OMA-022 | ESTUFA | 8,073.60 |
| IJA-CDG-OMA-006 | MICROONDAS DAEWOO | 1,767.84 |
| IJA-LDM-OMA-008 | MICROONDAS DAEWOO | 1,767.84 |
| IJA-GDL-EAA-001 | VIDEO PROYECTOR | 12,323.60 |
| IJA-GDL-EAA-002 | MICROFONO AUDIO | 3,607.46 |
| IJA-GDL-EAA-003 | MICROFONO AUDIO | 3,607.46 |
| IJA-GDL-EAA-004 | MICROFONO AUDIO | 3,607.46 |
| IJA-GDL-EAA-005 | MICROFONO AUDIO | 3,607.46 |
| IJA-GDL-EAA-006 | TRIPIE PARA BOCINAS | 983.80 |
| IJA-GDL-EAA-007 | EQUIPO DE SONIDO SAMSON | 9,367.60 |
| IJA-GDL-EAA-008 | MICROFONO DINAMICO | 904.00 |
| IJA-GDL-EAA-009 | MICROFONO DINAMICO | 904.00 |
| IJA-GDL-EAA-010 | PANTALLA CON TRIPIE | 1,850.32 |
| IJA-GDL-EAA-011 | GRABADORA DIGITAL | 1,199.00 |
| IJA-GDL-EAA-012 | MEZCLADORA 8 CANALES | 4,244.85 |
| IJA-GDL-EAA-013 | CAJA ACUSTICA AMPLIFICADA | 5,691.23 |
| IJA-GDL-EAA-014 | CAJA ACUSTICA AMPLIFICADA | 5,691.23 |
| IJA-GDL-EAA-015 | HEAVY DUTY SPEAKER STD | 1,100.15 |
| IJA-GDL-EAA-016 | SISTEMA INALAMBRICO DE MANDO | 4,145.80 |
| IJA-GDL-CAM-001 | CAMARA TURBO HD BALA | 3,124.92 |
| IJA-GDL-CAM-002 | CAMARA COOLPIX | 2,399.00 |
| IJA-GDL-EML-001 | SILLA DE RUEDAS | 1,998.00 |
| IJA-GDL-OMA-024 | HORNO DE MICROONDAS | 1,635.79 |
| IJA-GDL-OMA-004 | TURNADOR | 9,689.21 |
| IJA-GDL-ECT-053 | DIADEMA DE COMINICACION | 1,751.95 |
| IJA-GDL-MOE-379 | MESA 75x60x77 | 1,017.90 |
| IJA-MLC-MOE-019 | MESA 80x60x77 | 1,117.08 |
| IJA-MLC-MOE-020 | ESCRITORIO 140X60 | 2,668.00 |
| IJA-GDL-MOE-380 | GABINETE RACK PBX | 2,966.59 |
| IJA-GDL-MOE-381 | GABINETE RACK PBX | 2,966.59 |
| IJA-GDL-EDC-207 | DVR TURBO HD | 4,119.16 |
| IJA-GDL-MOE-382 | MUEBLE P/ARCHIVAR COLOR CHOCOLATE | 2,088.00 |
| IJA-GDL-EDC-208 | LAPTOP LENOVO | 13,319.90 |
| IJA-GDL-EDC-209 | LAPTOP LENOVO | 13,319.90 |

GOBIERNO DE JALISCO
PODER JUDICIAL

**Instituto de Justicia Alternativa del Estado de Jalisco**
**Relación de Bienes Muebles que Componen el Patrimonio**
**Cuenta Pública 2021**

| Código | Descripción del Bien | Valor en libros |
|---|---|---|
| IJA-GDL-EDC-210 | LAPTOP LENOVO | 13,319.90 |
| IJA-GDL-EDC-211 | LAPTOP LENOVO | 14,704.91 |
| IJA-GDL-EDC-212 | LAPTOP LENOVO | 14,000.20 |
| IJA-GDL-EDC-213 | LAPTOP LENOVO | 14,000.20 |
| IJA-GDL-EDC-214 | IPAD WIFI 4G 16 GB | 9,599.00 |
| IJA-LDM-EDC-015 | RACK GABINETE PARA MONTAJE | 11,878.09 |
| IJA-PTV-EDC-015 | RACK GABINETE PARA MONTAJE | 11,878.09 |
| IJA-MLC-EDC-008 | NO BREAK APC | 1,078.82 |
| IJA-MLC-EDC-009 | NO BREAK APC | 1,078.82 |
| IJA-GDL-EDC-215 | NO BREAK APC | 1,078.82 |
| IJA-GDL-EDC-216 | NO BREAK APC | 952.10 |
| IJA-GDL-EDC-217 | NO BREAK APC | 952.10 |
| IJA-GDL-MOE-383 | MESA DE TRABAJO ECUADRA 240X120X60 C/3 PORTATECLADO | 4,118.00 |
| IJA-GDL-MOE-384 | MESA 140X50X100 CON CAJON Y CERRADURA COLOR | 2,599.56 |
| IJA-TEP-OMA-003 | TELEVISION 40" | 9,587.18 |
| IJA-GDL-OMA-025 | TELEVISION 42" | 9,698.00 |
| IJA-GDL-OMA-026 | TELEVISION 42" | 9,430.21 |
| IJA-GDL-EDC-218 | DISCO DURO 1 TB | 2,853.41 |
| IJA-GDL-EDC-219 | ROUTER | 5,315.70 |
| IJA-GDL-MEO-060 | DESPACHADOR DE AGUA | 3,374.90 |
| IJA-GDL-EDC-220 | IPAD WIFI 4G 16 GB | 9,599.00 |
| IJA-GDL-EDC-221 | IPAD WIFI 4G 16 GB | 9,599.00 |
| IJA-GDL-ECT-054 | CELULAR SONY R1-R8 | 2,949.00 |
| IJA-GDL-EDC-222 | NO BREAK APC | 20,133.37 |
| IJA-GDL-EAA-017 | INTERFAZ DE AUDIO | 2,550.00 |
| N/A | 13 MERAKI MR ENTERPRISE LICENCE 1 YR | 31,439.39 |
| IJA-MLC-MER-001 | MESA REDONDA AZUL COMPLETO 122 x 52 CM | 1,800.23 |
| IJA-MLC-MER-002 | SILLA ASIENTO BLANCO | 695.40 |
| IJA-MLC-MER-003 | SILLA ASIENTO AMARILLO | 695.40 |
| IJA-MLC-MER-004 | SILLA ASIENTO AZUL | 695.40 |
| IJA-MLC-MER-005 | SILLA ASIENTO ROJO | 695.40 |
| IJA-GDL-EDC-228 | TABLET 10" | 3,439.00 |
| IJA-GDL-EDC-229 | TABLET 10" | 3,439.00 |
| IJA-CIH-MOE-001 | ESCRITORIO 160x70 | 9,092.99 |
| IJA-CIH-EDC-005 | LAPTOP LENOVO | 17,011.40 |
| IJA-CIH-EDC-006 | LAPTOP LENOVO | 17,011.40 |
| IJA-GDL-EDC-230 | LAPTOP LENOVO | 17,011.40 |
| IJA-PTV-EDC-016 | LAPTOP LENOVO | 17,011.40 |
| IJA-GDL-EDC-231 | LAPTOP LENOVO | 17,011.40 |
| IJA-TEP-EDC-011 | LAPTOP LENOVO | 17,011.40 |
| IJA-GDL-EDC-233 | LAPTOP LENOVO | 17,011.40 |
| IJA-GDL-EDC-234 | LAPTOP LENOVO | 17,011.40 |
| IJA-GDL-EDC-235 | LAPTOP LENOVO | 17,011.40 |
| IJA-GDL-EDC-236 | LAPTOP LENOVO | 17,011.40 |
| IJA-GDL-EDC-237 | LAPTOP LENOVO | 17,011.40 |
| IJA-GDL-EDC-245 | LAPTOP LENOVO | 17,011.40 |
| IJA-GDL-EDC-244 | LAPTOP LENOVO | 17,011.40 |
| IJA-GDL-EDC-241 | LAPTOP LENOVO | 17,011.40 |
| IJA-GDL-EDC-242 | LAPTOP LENOVO | 17,011.40 |
| IJA-GDL-EDC-246 | LAPTOP LENOVO | 17,011.40 |
| IJA-GDL-EDC-243 | LAPTOP LENOVO | 17,011.40 |
| IJA-GDL-EDC-240 | LAPTOP LENOVO | 17,011.40 |
| IJA-GDL-EDC-239 | LAPTOP LENOVO | 17,011.40 |
| IJA-GDL-EDC-238 | LAPTOP LENOVO | 17,011.40 |
| IJA-GDL-EDC-247 | LAPTOP LENOVO | 17,011.40 |
| IJA-GDL-EDC-257 | LAPTOP LENOVO | 17,011.40 |
| IJA-GDL-EDC-256 | LAPTOP LENOVO | 17,011.40 |
| IJA-GDL-EDC-255 | LAPTOP LENOVO | 17,011.40 |
| IJA-GDL-EDC-254 | LAPTOP LENOVO | 17,011.40 |
| IJA-GDL-EDC-253 | LAPTOP LENOVO | 17,011.40 |
| IJA-GDL-EDC-248 | LAPTOP LENOVO | 17,011.40 |
| IJA-GDL-EDC-249 | LAPTOP LENOVO | 17,011.40 |
| IJA-GDL-EDC-250 | LAPTOP LENOVO | 17,011.40 |
| IJA-GDL-EDC-251 | LAPTOP LENOVO | 17,011.40 |
| IJA-GDL-EDC-252 | LAPTOP LENOVO | 17,011.40 |
| IJA-GDL-EDC-258 | LAPTOP LENOVO | 17,011.40 |

GOBIERNO DE JALISCO
PODER JUDICIAL

**Instituto de Justicia Alternativa del Estado de Jalisco**
**Relación de Bienes Muebles que Componen el Patrimonio**
**Cuenta Pública 2021**

| Código | Descripción del Bien | Valor en libros |
|---|---|---|
| IJA-GDL-EDC-259 | LAPTOP LENOVO | 17,011.40 |
| IJA-GDL-EDC-260 | LAPTOP LENOVO | 17,011.40 |
| IJA-GDL-EDC-261 | LAPTOP LENOVO | 17,011.40 |
| IJA-GDL-EDC-262 | LAPTOP LENOVO | 17,011.40 |
| IJA-TEP-EDC-010 | LAPTOP LENOVO | 17,011.40 |
| IJA-AME-EDC-009 | LAPTOP LENOVO | 17,011.40 |
| IJA-AME-EDC-010 | LAPTOP LENOVO | 17,011.40 |
| IJA-PTV-EDC-017 | LAPTOP LENOVO | 17,011.40 |
| IJA-PTV-EDC-018 | LAPTOP LENOVO | 17,011.40 |
| IJA-CDG-EDC-016 | LAPTOP LENOVO | 17,011.40 |
| IJA-CDG-EDC-017 | LAPTOP LENOVO | 17,011.40 |
| IJA-CDG-EDC-018 | LAPTOP LENOVO | 17,011.40 |
| IJA-GDL-EDC-263 | LAPTOP LENOVO | 17,011.40 |
| IJA-TEQ-EDC-009 | LAPTOP LENOVO | 17,011.40 |
| IJA-GDL-EDC-264 | LAPTOP LENOVO | 17,011.40 |
| IJA-GDL-EDC-265 | LAPTOP LENOVO | 17,011.40 |
| IJA-GDL-EDC-266 | LAPTOP LENOVO | 17,011.40 |
| IJA-GDL-EDC-267 | LAPTOP LENOVO | 17,011.40 |
| IJA-GDL-EDC-268 | LAPTOP LENOVO | 17,011.40 |
| IJA-GDL-EDC-269 | LAPTOP LENOVO | 17,011.40 |
| IJA-GDL-EDC-270 | LAPTOP LENOVO | 17,011.40 |
| IJA-GDL-EDC-271 | LAPTOP LENOVO | 17,011.40 |
| IJA-GDL-EDC-272 | LAPTOP LENOVO | 17,011.40 |
| IJA-GDL-EDC-273 | LAPTOP LENOVO | 17,011.40 |
| IJA-GDL-EDC-274 | LAPTOP LENOVO | 17,011.40 |
| IJA-GDL-EDC-275 | LAPTOP LENOVO | 17,011.40 |
| IJA-GDL-EDC-276 | LAPTOP LENOVO | 17,011.40 |
| IJA-GDL-EDC-277 | LAPTOP LENOVO | 17,011.40 |
| IJA-GDL-EDC-278 | LAPTOP LENOVO | 17,011.40 |
| IJA-GDL-EDC-279 | LAPTOP LENOVO | 17,011.40 |
| IJA-GDL-EDC-280 | LAPTOP LENOVO | 17,011.40 |
| IJA-GDL-EDC-281 | LAPTOP LENOVO | 17,011.40 |
| IJA-GDL-EDC-282 | LAPTOP LENOVO | 17,011.40 |
| IJA-GDL-EDC-283 | LAPTOP LENOVO | 17,011.40 |
| IJA-GDL-EDC-284 | LAPTOP LENOVO | 17,011.40 |
| IJA-GDL-EDC-285 | LAPTOP LENOVO | 17,011.40 |
| IJA-GDL-EDC-286 | LAPTOP LENOVO | 17,011.40 |
| IJA-GDL-EDC-287 | LAPTOP LENOVO | 17,011.40 |
| IJA-GDL-EDC-288 | LAPTOP LENOVO | 17,011.40 |
| IJA-GDL-EDC-289 | LAPTOP LENOVO | 17,011.40 |
| IJA-GDL-EDC-290 | LAPTOP LENOVO | 17,011.40 |
| IJA-GDL-EDC-291 | LAPTOP LENOVO | 17,011.40 |
| IJA-GDL-EDC-292 | LAPTOP LENOVO | 17,011.40 |
| IJA-GDL-EDC-293 | LAPTOP LENOVO | 17,011.40 |
| IJA-GDL-EDC-294 | LAPTOP LENOVO | 17,011.40 |
| IJA-GDL-EDC-295 | LAPTOP LENOVO | 17,011.40 |
| IJA-GDL-EDC-296 | LAPTOP LENOVO | 17,011.40 |
| IJA-GDL-EDC-297 | LAPTOP LENOVO | 17,011.40 |
| IJA-GDL-EDC-298 | LAPTOP LENOVO | 17,011.40 |
| IJA-GDL-EDC-299 | LAPTOP LENOVO | 17,011.40 |
| IJA-GDL-EDC-300 | LAPTOP LENOVO | 17,011.40 |
| IJA-GDL-EDC-301 | LAPTOP LENOVO | 17,011.40 |
| IJA-GDL-EDC-302 | LAPTOP LENOVO | 17,011.40 |
| IJA-GDL-EDC-303 | LAPTOP LENOVO | 17,011.40 |
| IJA-GDL-EDC-304 | LAPTOP LENOVO | 17,011.40 |
| IJA-GDL-EDC-305 | LAPTOP LENOVO | 17,011.40 |
| IJA-GDL-EDC-306 | LAPTOP LENOVO | 17,011.40 |
| IJA-GDL-EDC-307 | LAPTOP LENOVO | 17,011.40 |
| IJA-GDL-EDC-308 | LAPTOP LENOVO | 17,011.40 |
| IJA-GDL-EDC-309 | LAPTOP LENOVO | 17,011.40 |
| IJA-GDL-EDC-310 | LAPTOP LENOVO | 17,011.40 |
| IJA-GDL-EDC-311 | LAPTOP LENOVO | 17,011.40 |
| IJA-GDL-EDC-312 | LAPTOP LENOVO | 17,011.40 |
| IJA-GDL-EDC-313 | LAPTOP LENOVO | 17,011.40 |
| IJA-GDL-EDC-314 | LAPTOP LENOVO | 17,011.40 |
| IJA-GDL-EDC-315 | LAPTOP LENOVO | 17,011.40 |

GOBIERNO DE JALISCO
PODER JUDICIAL

**Instituto de Justicia Alternativa del Estado de Jalisco**
**Relación de Bienes Muebles que Componen el Patrimonio**
**Cuenta Pública 2021**

| Código | Descripción del Bien | Valor en libros |
|---|---|---|
| IJA-GDL-EDC-316 | LAPTOP LENOVO | 17,011.40 |
| IJA-GDL-EDC-317 | LAPTOP LENOVO | 17,011.40 |
| IJA-GDL-CAM-003 | CAMARA DIGITAL | 6,803.37 |
| IJA-GDL-AET-007 | VEHICULO BEAT | 174,900.00 |
| IJA-GDL-AET-008 | VEHICULO PRIUS C | 319,615.00 |
| IJA-GDL-AET-009 | VEHICULO PRIUS C | 319,615.00 |
| IJA-GDL-AET-010 | CAMIONETA NP300 | 323,106.00 |
| IJA-GDL-AET-011 | CAMIONETA NP300 | 323,106.00 |
| IJA-GDL-MOE-385 | ESCRITORIO 160x60x.77 | 4,176.00 |
| IJA-GDL-MOE-386 | ESCRITORIO 160x60x.77 | 4,176.00 |
| IJA-GDL-MOE-387 | ESCRITORIO 160x60x.77 | 4,176.00 |
| IJA-GDL-MOE-388 | ESCRITORIO 160x60x.77 | 4,176.00 |
| IJA-GDL-MOE-389 | ESCRITORIO 160x60x.77 | 4,176.00 |
| IJA-GDL-MOE-390 | ESCRITORIO 160x60x.77 | 4,176.00 |
| IJA-GDL-MOE-391 | ESCRITORIO 160x60x.77 | 4,176.00 |
| IJA-GDL-MOE-392 | ESCRITORIO 160x60x.77 | 4,176.00 |
| IJA-GDL-MOE-393 | ESCRITORIO 160x60x.77 | 4,176.00 |
| IJA-GDL-MOE-394 | ESCRITORIO 160x60x.77 | 4,176.00 |
| IJA-GDL-MOE-395 | ESCRITORIO 160x60x.77 | 4,176.00 |
| IJA-GDL-MOE-396 | ESCRITORIO 160x60x.77 | 4,176.00 |
| IJA-GDL-MOE-397 | ESCRITORIO 160x60x.77 | 4,176.00 |
| IJA-GDL-MOE-398 | ESCRITORIO 160x60x.77 | 4,176.00 |
| IJA-GDL-MOE-399 | ESCRITORIO 160x60x.77 | 4,176.00 |
| IJA-GDL-MOE-400 | ESCRITORIO 160x60x.77 | 4,176.00 |
| IJA-GDL-MOE-401 | ESCRITORIO DE 1.40x0.60x0.77 | 3,712.00 |
| IJA-GDL-MOE-402 | ESCRITORIO DE 1.40x0.60x0.77 | 3,712.00 |
| IJA-GDL-MOE-403 | ESCRITORIO DE 1.40x0.60x0.77 | 3,712.00 |
| IJA-GDL-MOE-404 | ESCRITORIO DE 1.40x0.60x0.77 | 3,712.00 |
| IJA-GDL-MOE-405 | ESCRITORIO DE 1.40x0.60x0.77 | 3,712.00 |
| IJA-GDL-MOE-406 | ESCRITORIO DE 1.40x0.60x0.77 | 3,712.00 |
| IJA-GDL-MOE-407 | CREDENZA DE 1.40x0.60x0.77 | 3,828.00 |
| IJA-GDL-MOE-408 | CREDENZA DE 1.40x0.60x0.77 | 3,828.00 |
| IJA-GDL-MOE-409 | MUEBLE LATERAL 0.90x 0.40 | 1,740.00 |
| IJA-GDL-MOE-410 | MUEBLE LATERAL 0.90x 0.40 | 1,740.00 |
| IJA-GDL-MOE-411 | MUEBLE LATERAL 0.90x 0.40 | 1,740.00 |
| IJA-GDL-MOE-412 | MUEBLE LATERAL 0.90x 0.40 | 1,740.00 |
| IJA-GDL-MOE-413 | MUEBLE LATERAL 0.90x 0.40 | 1,740.00 |
| IJA-GDL-MOE-414 | MUEBLE LATERAL 0.90x 0.40 | 1,740.00 |
| IJA-GDL-MOE-415 | MUEBLE LATERAL 0.90x 0.40 | 1,740.00 |
| IJA-GDL-MOE-416 | MUEBLE LATERAL 0.90x 0.40 | 1,740.00 |
| IJA-GDL-MOE-417 | MUEBLE LATERAL 0.90x 0.40 | 1,740.00 |
| IJA-GDL-MOE-418 | MUEBLE LATERAL 0.90x 0.40 | 1,740.00 |
| IJA-GDL-MOE-419 | CAJONERA MOVIL 3 GAVETAS | 3,306.00 |
| IJA-GDL-MOE-420 | CAJONERA MOVIL 3 GAVETAS | 3,306.00 |
| IJA-GDL-MOE-421 | CAJONERA MOVIL 3 GAVETAS | 3,306.00 |
| IJA-GDL-MOE-422 | CAJONERA MOVIL 3 GAVETAS | 3,306.00 |
| IJA-GDL-MOE-423 | CAJONERA MOVIL 3 GAVETAS | 3,306.00 |
| IJA-GDL-MOE-424 | CAJONERA MOVIL 3 GAVETAS | 3,306.00 |
| IJA-GDL-MOE-425 | CAJONERA MOVIL 3 GAVETAS | 3,306.00 |
| IJA-GDL-MOE-426 | CAJONERA MOVIL 3 GAVETAS | 3,306.00 |
| IJA-GDL-MOE-427 | CAJONERA MOVIL 3 GAVETAS | 3,306.00 |
| IJA-GDL-MOE-428 | CAJONERA MOVIL 3 GAVETAS | 3,306.00 |
| IJA-GDL-MOE-429 | CAJONERA MOVIL 3 GAVETAS | 3,306.00 |
| IJA-GDL-MOE-430 | CAJONERA MOVIL 3 GAVETAS | 3,306.00 |
| IJA-GDL-MOE-431 | CAJONERA MOVIL 3 GAVETAS | 3,306.00 |
| IJA-GDL-MOE-432 | CAJONERA MOVIL 3 GAVETAS | 3,306.00 |
| IJA-GDL-MOE-433 | CAJONERA MOVIL 3 GAVETAS | 3,306.00 |
| IJA-GDL-MOE-434 | CAJONERA MOVIL 3 GAVETAS | 3,306.00 |
| IJA-GDL-MOE-435 | CAJONERA MOVIL 3 GAVETAS | 3,306.00 |
| IJA-GDL-MOE-436 | CAJONERA MOVIL 3 GAVETAS | 3,306.00 |
| IJA-GDL-MOE-437 | CAJONERA MOVIL 3 GAVETAS | 3,306.00 |
| IJA-GDL-MOE-438 | CAJONERA MOVIL 3 GAVETAS | 3,306.00 |
| IJA-GDL-MOE-439 | CAJONERA MOVIL 3 GAVETAS | 3,306.00 |
| IJA-GDL-MOE-440 | CAJONERA MOVIL 3 GAVETAS | 3,306.00 |
| IJA-GDL-MOE-441 | CAJONERA MOVIL 3 GAVETAS | 3,306.00 |
| IJA-GDL-MOE-442 | CAJONERA MOVIL 3 GAVETAS | 3,306.00 |

GOBIERNO DE JALISCO
PODER JUDICIAL

**Instituto de Justicia Alternativa del Estado de Jalisco**
**Relación de Bienes Muebles que Componen el Patrimonio**
**Cuenta Pública 2021**

| Código | Descripción del Bien | Valor en libros |
|---|---|---|
| IJA-GDL-MOE-443 | CAJONERA MOVIL 3 GAVETAS | 3,306.00 |
| IJA-GDL-MOE-444 | CAJONERA MOVIL 3 GAVETAS | 3,306.00 |
| IJA-GDL-MOE-445 | CAJONERA MOVIL 3 GAVETAS | 3,306.00 |
| IJA-GDL-MOE-446 | CAJONERA MOVIL 3 GAVETAS | 3,306.00 |
| IJA-GDL-MOE-447 | CAJONERA MOVIL 3 GAVETAS | 3,306.00 |
| IJA-GDL-MOE-448 | CAJONERA MOVIL 3 GAVETAS | 3,306.00 |
| IJA-GDL-MOE-449 | CAJONERA MOVIL 3 GAVETAS | 3,306.00 |
| IJA-GDL-MOE-450 | CAJONERA MOVIL 3 GAVETAS | 3,306.00 |
| IJA-GDL-MOE-451 | CAJONERA MOVIL 3 GAVETAS | 3,306.00 |
| IJA-GDL-MOE-452 | CAJONERA MOVIL 3 GAVETAS | 3,306.00 |
| IJA-GDL-MOE-453 | CAJONERA MOVIL 3 GAVETAS | 3,306.00 |
| IJA-GDL-MOE-454 | CAJONERA MOVIL 3 GAVETAS | 3,306.00 |
| IJA-GDL-MOE-455 | CAJONERA MOVIL 3 GAVETAS | 3,306.00 |
| IJA-GDL-MOE-456 | CAJONERA MOVIL 3 GAVETAS | 3,306.00 |
| IJA-GDL-MOE-457 | CAJONERA MOVIL 3 GAVETAS | 3,306.00 |
| IJA-GDL-MOE-458 | CAJONERA MOVIL 3 GAVETAS | 3,306.00 |
| IJA-GDL-MOE-459 | CAJONERA MOVIL 3 GAVETAS | 3,306.00 |
| IJA-GDL-MOE-460 | CAJONERA MOVIL 3 GAVETAS | 3,306.00 |
| IJA-GDL-MOE-461 | ARCHIVERO 4 GAVETAS | 4,814.00 |
| IJA-GDL-MOE-462 | ARCHIVERO 4 GAVETAS | 4,814.00 |
| IJA-GDL-MOE-463 | ARCHIVERO 4 GAVETAS | 4,814.00 |
| IJA-GDL-MOE-464 | ARCHIVERO 4 GAVETAS | 4,814.00 |
| IJA-GDL-MOE-465 | ARCHIVERO 4 GAVETAS | 4,814.00 |
| IJA-GDL-MOE-466 | ARCHIVERO 4 GAVETAS | 4,814.00 |
| IJA-GDL-MOE-467 | ARCHIVERO 4 GAVETAS | 4,814.00 |
| IJA-GDL-MOE-468 | ARCHIVERO 4 GAVETAS | 4,814.00 |
| IJA-GDL-MOE-469 | ARCHIVERO 4 GAVETAS | 4,814.00 |
| IJA-GDL-MOE-470 | ARCHIVERO 4 GAVETAS | 4,814.00 |
| IJA-GDL-MOE-471 | ARCHIVERO 4 GAVETAS | 4,814.00 |
| IJA-GDL-MOE-472 | ARCHIVERO 4 GAVETAS | 4,814.00 |
| IJA-GDL-MOE-473 | ARCHIVERO 4 GAVETAS | 4,814.00 |
| IJA-GDL-MOE-474 | SILLA EJECUTIVA | 1,914.00 |
| IJA-GDL-MOE-475 | SILLA EJECUTIVA | 1,914.00 |
| IJA-GDL-MOE-476 | SILLA EJECUTIVA | 1,914.00 |
| IJA-GDL-MOE-477 | SILLA EJECUTIVA | 1,914.00 |
| IJA-GDL-MOE-478 | SILLA EJECUTIVA | 1,914.00 |
| IJA-GDL-MOE-479 | SILLA EJECUTIVA | 1,914.00 |
| IJA-GDL-MOE-480 | SILLA EJECUTIVA | 1,914.00 |
| IJA-GDL-MOE-481 | SILLA EJECUTIVA | 1,914.00 |
| IJA-GDL-MOE-482 | SILLA EJECUTIVA | 1,914.00 |
| IJA-GDL-MOE-483 | SILLA EJECUTIVA | 1,914.00 |
| IJA-GDL-MOE-484 | SILLA EJECUTIVA | 1,914.00 |
| IJA-GDL-MOE-485 | SILLA EJECUTIVA | 1,914.00 |
| IJA-GDL-MOE-486 | SILLA EJECUTIVA | 1,914.00 |
| IJA-GDL-MOE-487 | SILLA EJECUTIVA | 1,914.00 |
| IJA-GDL-MOE-488 | SILLA EJECUTIVA | 1,914.00 |
| IJA-GDL-MOE-489 | SILLA EJECUTIVA | 1,914.00 |
| IJA-GDL-MOE-490 | SILLA EJECUTIVA | 1,914.00 |
| IJA-GDL-MOE-491 | SILLA EJECUTIVA | 1,914.00 |
| IJA-GDL-MOE-492 | SILLA EJECUTIVA | 1,914.00 |
| IJA-GDL-MOE-493 | SILLA EJECUTIVA | 1,914.00 |
| IJA-GDL-MOE-494 | SILLA EJECUTIVA | 1,914.00 |
| IJA-GDL-MOE-495 | SILLA EJECUTIVA | 1,914.00 |
| IJA-GDL-MOE-496 | SILLA EJECUTIVA | 1,914.00 |
| IJA-GDL-MOE-497 | SILLA EJECUTIVA | 1,914.00 |
| IJA-GDL-MOE-498 | SILLA EJECUTIVA | 1,914.00 |
| IJA-GDL-MOE-499 | SILLA EJECUTIVA | 1,914.00 |
| IJA-GDL-MOE-500 | SILLA EJECUTIVA | 1,914.00 |
| IJA-GDL-MOE-501 | SILLA EJECUTIVA | 1,914.00 |
| IJA-GDL-MOE-502 | SILLA EJECUTIVA | 1,914.00 |
| IJA-GDL-MOE-503 | SILLA EJECUTIVA | 1,914.00 |
| IJA-GDL-MOE-504 | SILLA EJECUTIVA | 1,914.00 |
| IJA-GDL-MOE-505 | SILLA EJECUTIVA | 1,914.00 |
| IJA-GDL-MOE-506 | SILLA EJECUTIVA | 1,914.00 |
| IJA-GDL-MOE-507 | SILLA EJECUTIVA | 1,914.00 |
| IJA-GDL-MOE-508 | SILLA EJECUTIVA | 1,914.00 |

GOBIERNO DE JALISCO
PODER JUDICIAL

**Instituto de Justicia Alternativa del Estado de Jalisco**
**Relación de Bienes Muebles que Componen el Patrimonio**
**Cuenta Pública 2021**

| Código | Descripción del Bien | Valor en libros |
|---|---|---|
| IJA-GDL-MOE-509 | SILLA EJECUTIVA | 1,914.00 |
| IJA-GDL-MOE-510 | SILLA EJECUTIVA | 1,914.00 |
| IJA-GDL-MOE-511 | SILLA EJECUTIVA | 1,914.00 |
| IJA-GDL-MOE-512 | SILLA EJECUTIVA | 1,914.00 |
| IJA-GDL-MOE-513 | SILLA EJECUTIVA | 1,914.00 |
| IJA-GDL-MOE-514 | SILLA EJECUTIVA | 1,914.00 |
| IJA-GDL-MOE-515 | SILLA EJECUTIVA | 1,914.00 |
| IJA-GDL-MOE-516 | SILLA EJECUTIVA | 1,914.00 |
| IJA-GDL-MOE-517 | SILLA EJECUTIVA | 1,914.00 |
| IJA-GDL-MOE-518 | SILLA EJECUTIVA | 1,914.00 |
| IJA-GDL-MOE-519 | SILLA EJECUTIVA | 1,914.00 |
| IJA-GDL-MOE-520 | SILLA EJECUTIVA | 1,914.00 |
| IJA-GDL-MOE-521 | SILLA EJECUTIVA | 1,914.00 |
| IJA-GDL-MOE-522 | SILLA EJECUTIVA | 1,914.00 |
| IJA-GDL-MOE-523 | SILLA EJECUTIVA | 1,914.00 |
| IJA-GDL-MOE-524 | SILLA EJECUTIVA | 1,914.00 |
| IJA-GDL-MOE-525 | SILLA EJECUTIVA | 1,914.00 |
| IJA-GDL-MOE-526 | SILLA EJECUTIVA | 1,914.00 |
| IJA-GDL-MOE-527 | SILLA EJECUTIVA | 1,914.00 |
| IJA-GDL-MOE-528 | SILLA EJECUTIVA | 1,914.00 |
| IJA-GDL-MOE-529 | SILLA DE VISITA | 742.40 |
| IJA-GDL-MOE-530 | SILLA DE VISITA | 742.40 |
| IJA-GDL-MOE-531 | SILLA DE VISITA | 742.40 |
| IJA-GDL-MOE-532 | SILLA DE VISITA | 742.40 |
| IJA-GDL-MOE-533 | SILLA DE VISITA | 742.40 |
| IJA-GDL-MOE-534 | SILLA DE VISITA | 742.40 |
| IJA-GDL-MOE-535 | SILLA DE VISITA | 742.40 |
| IJA-GDL-MOE-536 | SILLA DE VISITA | 742.40 |
| IJA-GDL-MOE-537 | SILLA DE VISITA | 742.40 |
| IJA-GDL-MOE-538 | SILLA DE VISITA | 742.40 |
| IJA-GDL-MOE-539 | SILLA DE VISITA | 742.40 |
| IJA-GDL-MOE-540 | SILLA DE VISITA | 742.40 |
| IJA-GDL-MOE-541 | SILLA DE VISITA | 742.40 |
| IJA-GDL-MOE-542 | SILLA DE VISITA | 742.40 |
| IJA-GDL-MOE-543 | SILLA DE VISITA | 742.40 |
| IJA-GDL-MOE-544 | SILLA DE VISITA | 742.40 |
| IJA-GDL-MOE-545 | SILLA DE VISITA | 742.40 |
| IJA-GDL-MOE-546 | SILLA DE VISITA | 742.40 |
| IJA-GDL-MOE-547 | SILLA DE VISITA | 742.40 |
| IJA-GDL-MOE-548 | SILLA DE VISITA | 742.40 |
| IJA-GDL-MOE-549 | SILLA DE VISITA | 742.40 |
| IJA-GDL-MOE-550 | SILLA DE VISITA | 742.40 |
| IJA-GDL-MOE-551 | SILLA DE VISITA | 742.40 |
| IJA-GDL-MOE-552 | SILLA DE VISITA | 742.40 |
| IJA-GDL-MOE-553 | SILLA DE VISITA | 742.40 |
| IJA-GDL-MOE-554 | SILLA DE VISITA | 742.40 |
| IJA-GDL-MOE-555 | SILLA DE VISITA | 742.40 |
| IJA-GDL-MOE-556 | SILLA DE VISITA | 742.40 |
| IJA-GDL-MOE-557 | SILLA DE VISITA | 742.40 |
| IJA-GDL-MOE-558 | SILLA DE VISITA | 742.40 |
| IJA-GDL-MOE-559 | SILLA DE VISITA | 742.40 |
| IJA-GDL-MOE-560 | SILLA DE VISITA | 742.40 |
| IJA-GDL-MOE-561 | SILLA DE VISITA | 742.40 |
| IJA-GDL-MOE-562 | SILLA DE VISITA | 742.40 |
| IJA-GDL-MOE-563 | SILLA DE VISITA | 742.40 |
| IJA-GDL-MOE-564 | SILLA DE VISITA | 742.40 |
| IJA-GDL-MOE-565 | SILLA DE VISITA | 742.40 |
| IJA-GDL-MOE-566 | SILLA DE VISITA | 742.40 |
| IJA-GDL-MOE-567 | SILLA DE VISITA | 742.40 |
| IJA-GDL-MOE-568 | SILLA DE VISITA | 742.40 |
| IJA-GDL-MOE-569 | SILLA DE VISITA | 742.40 |
| IJA-GDL-MOE-570 | SILLA DE VISITA | 742.40 |
| IJA-GDL-MOE-571 | SILLA DE VISITA | 742.40 |
| IJA-GDL-MOE-572 | SILLA DE VISITA | 742.40 |
| IJA-GDL-MOE-573 | SILLA DE VISITA | 742.40 |
| IJA-GDL-MOE-574 | SILLA DE VISITA | 742.40 |

GOBIERNO DE JALISCO
PODER JUDICIAL

**Instituto de Justicia Alternativa del Estado de Jalisco**
**Relación de Bienes Muebles que Componen el Patrimonio**
**Cuenta Pública 2021**

| Código | Descripción del Bien | Valor en libros |
|---|---|---|
| IJA-GDL-MOE-575 | SILLA DE VISITA | 742.40 |
| IJA-GDL-MOE-576 | SILLA DE VISITA | 742.40 |
| IJA-GDL-MOE-577 | ESCRITORIO 1.50x0.60x0.77 | 3,944.00 |
| IJA-GDL-MOE-578 | ESCRITORIO 1.50x0.60x0.77 | 3,944.00 |
| IJA-GDL-MOE-579 | ESCRITORIO 1.50x0.60x0.77 | 3,944.00 |
| IJA-GDL-MOE-580 | ESCRITORIO 1.50x0.60x0.77 | 3,944.00 |
| IJA-GDL-MOE-581 | MESA REDONDA DE 1.50 DIAMETRO | 3,400.00 |
| IJA-GDL-MOE-582 | LIBRERO DE 1.80x0.90x0.30 | 5,104.00 |
| IJA-GDL-MOE-583 | LIBRERO DE 1.80x0.90x0.30 | 5,104.00 |
| IJA-GDL-MOE-584 | LIBRERO DE 1.80x0.90x0.30 | 5,104.00 |
| IJA-GDL-MOE-585 | LIBRERO DE 1.80x0.90x0.30 | 5,104.00 |
| IJA-GDL-MOE-586 | LIBRERO DE 1.80x0.90x0.30 | 5,104.00 |
| IJA-GDL-MOE-587 | ESCRITORIO DE 1.20x0.60x0.77 | 3,306.00 |
| IJA-GDL-MOE-588 | ESCRITORIO DE 1.20x0.60x0.77 | 3,306.00 |
| IJA-GDL-MOE-589 | ESCRITORIO DE 1.20x0.60x0.77 | 3,306.00 |
| IJA-GDL-MOE-590 | ESCRITORIO DE 1.20x0.60x0.77 | 3,306.00 |
| IJA-GDL-MOE-591 | ESCRITORIO DE 1.20x0.60x0.77 | 3,306.00 |
| IJA-GDL-MOE-592 | ESCRITORIO DE 1.20x0.60x0.77 | 3,306.00 |
| IJA-GDL-MOE-593 | ESCRITORIO DE 1.20x0.60x0.77 | 3,306.00 |
| IJA-GDL-MOE-594 | ESCRITORIO DE 1.20x0.60x0.77 | 3,306.00 |
| IJA-GDL-MOE-595 | ESCRITORIO DE 1.20x0.60x0.77 | 3,306.00 |
| IJA-GDL-MOE-596 | ESCRITORIO DE 1.20x0.60x0.77 | 3,306.00 |
| IJA-GDL-MOE-597 | ESCRITORIO DE 1.20x0.60x0.77 | 3,306.00 |
| IJA-GDL-MOE-598 | ESCRITORIO DE 1.20x0.60x0.77 | 3,306.00 |
| IJA-GDL-MOE-599 | ESCRITORIO DE 1.20x0.60x0.77 | 3,306.00 |
| IJA-GDL-MOE-600 | ESCRITORIO DE 1.20x0.60x0.77 | 3,306.00 |
| IJA-GDL-MOE-601 | ESCRITORIO DE 1.20x0.60x0.77 | 3,306.00 |
| IJA-GDL-MOE-602 | ESCRITORIO DE 1.20x0.60x0.77 | 3,306.00 |
| IJA-GDL-MOE-603 | ESCRITORIO DE 1.20x0.60x0.77 | 3,306.00 |
| IJA-GDL-MOE-604 | ESCRITORIO DE 1.20x0.60x0.77 | 3,306.00 |
| IJA-GDL-MOE-605 | ESCRITORIO DE 1.20x0.60x0.77 | 3,306.00 |
| IJA-GDL-MOE-606 | ESCRITORIO DE 1.20x0.60x0.77 | 3,306.00 |
| IJA-GDL-MOE-607 | ESCRITORIO DE 1.20x0.60x0.77 | 3,306.00 |
| IJA-GDL-MOE-608 | ESCRITORIO DE 1.20x0.60x0.77 | 3,306.00 |
| IJA-GDL-MOE-609 | ESCRITORIO DE 1.20x0.60x0.77 | 3,306.00 |
| IJA-GDL-MOE-610 | ESCRITORIO DE 1.20x0.60x0.77 | 3,306.00 |
| IJA-GDL-MOE-611 | ESCRITORIO DE 1.20x0.60x0.77 | 3,306.00 |
| IJA-GDL-MOE-612 | ESCRITORIO DE 1.20x0.60x0.77 | 3,306.00 |
| IJA-GDL-MOE-613 | ESCRITORIO DE 1.20x0.60x0.77 | 3,306.00 |
| IJA-GDL-MOE-614 | ESCRITORIO DE 1.20x0.60x0.77 | 3,306.00 |
| IJA-GDL-MOE-615 | ESCRITORIO DE 1.20x0.60x0.77 | 3,306.00 |
| IJA-GDL-MOE-616 | ESCRITORIO DE 1.20x0.60x0.77 | 3,306.00 |
| IJA-GDL-MOE-617 | ESCRITORIO DE 1.20x0.60x0.77 | 3,306.00 |
| IJA-GDL-MOE-618 | ESCRITORIO DE 1.20x0.60x0.77 | 3,306.00 |
| IJA-GDL-MOE-619 | ESCRITORIO DE 1.20x0.60x0.77 | 3,306.00 |
| IJA-GDL-MOE-620 | ESCRITORIO DE 1.20x0.60x0.77 | 3,306.00 |
| IJA-GDL-MOE-621 | ESCRITORIO DE 1.20x0.60x0.77 | 3,306.00 |
| IJA-GDL-MOE-622 | ESCRITORIO DE 1.20x0.60x0.77 | 3,306.00 |
| IJA-GDL-MOE-623 | ESCRITORIO DE 1.20x0.60x0.77 | 3,306.00 |
| IJA-GDL-MOE-624 | ESCRITORIO DE 1.20x0.60x0.77 | 3,306.00 |
| IJA-GDL-MOE-625 | ESCRITORIO DE 1.20x0.60x0.77 | 3,306.00 |
| IJA-GDL-MOE-626 | JUEGO DE MAMPARA PARA ESCRITORIO | 4,292.00 |
| IJA-GDL-MOE-627 | JUEGO DE MAMPARA PARA ESCRITORIO | 4,292.00 |
| IJA-GDL-MOE-628 | JUEGO DE MAMPARA PARA ESCRITORIO | 4,292.00 |
| IJA-GDL-MOE-629 | JUEGO DE MAMPARA PARA ESCRITORIO | 4,292.00 |
| IJA-GDL-EDC-318 | TABLET 10" | 3,439.00 |
| IJA-GDL-EDC-319 | TABLET 10" | 3,439.00 |
| IJA-GDL-EDC-320 | CAMALEON FIREWALL | 23,585.12 |
| IJA-GDL-EDC-321 | CAMALEON FIREWALL | 23,585.12 |
| IJA-GDL-MOE-630 | ARCHIVERO 4 GAVETAS 1.40x0.50x0.48 | 4,756.00 |
| IJA-GDL-EAA-018 | SISTEMA INALAMBRICO DUAL | 6,035.00 |
| IJA-GDL-OMA-028 | CAJA FUERTE 30x40x25 | 8,004.00 |
| N / A | SOFTWARE ZIMBRA WEB CORREO | 121,001.92 |
| N / A | MERAKI MR33 CLOUD MANAGET | 7,813.76 |
| N / A | 121 ESET ENDPOINT PROTECTION STANDAR, 1 Año | 22,788.85 |
| N / A | SOFTWARE CAMALEON CIHUATLAN | 23,585.12 |

GOBIERNO DE JALISCO
PODER JUDICIAL

**Instituto de Justicia Alternativa del Estado de Jalisco**
**Relación de Bienes Muebles que Componen el Patrimonio**
**Cuenta Pública 2021**

| Código | Descripción del Bien | Valor en libros |
|---|---|---|
| N / A | SOFTWARE CAMALEON COLOTLAN | 23,585.12 |
| N / A | SOFTWARE ACCESS POINT MERAKI | 12,684.67 |
| N / A | SOFTWARE ACCESS POINT MERAKI | 12,684.67 |
| N / A | SOFTWARE ACCESS POINT MERAKI | 12,684.67 |
| N / A | SOFTWARE ACCESS POINT MERAKI | 12,684.67 |
| N / A | SOFTWARE ACCESS POINT MERAKI | 12,684.67 |
| N / A | ESET ENDPOINT PROTECTION ESTÁNDAR 1 AÑO | 15,981.55 |
| N / A | MERAKI MR ENTERPRICE LICENSE 1YR | 67,486.58 |
| N / A | LICENCIA ANUAL SURVEYMONKEY | 5,988.00 |
| N / A | 67 LICENCIAS OFFICE STD 2016 OLP NL GOV en Español | 466,242.28 |
| N / A | LICENCIAS ANUALES CAMALEON | 49,810.36 |
| N / A | LICENCIAS MERAKI (1AÑO) | 2,820.16 |
| N / A | LICENCIAS MERAKI (1AÑO) | 2,820.16 |
| N / A | LICENCIAS MERAKI (1AÑO) | 2,820.16 |
| N / A | LICENCIAS MERAKI (1AÑO) | 2,820.16 |
| N / A | LICENCIAS MERAKI (1AÑO) | 2,820.15 |
| N/A | RADIOS DE COMUNICACIÓN | 2,657.75 |
| N/A | RADIOS DE COMUNICACIÓN | 1,328.88 |
| N/A | 09 AIRE MINISPLIT 1 TONELADA 220 V | 74,883.80 |
| N/A | PLATAFORMA MULTIUSOS | 1,799.00 |
| N/A | PLATAFORMA MULTIUSOS | 1,799.00 |
| N/A | REFRIGERADOR MABE RMC18 | 4,939.00 |
| OMA-0144 | Despachadores de Agua Ciudad Judicial | 2,599.00 |
| OMA-0145 | Despachadores de Agua Ciudad Judicial | 2,599.00 |
| EDC-0027 | Compra de Multifoncionales | 11,918.32 |
| EDC-0440 | Compra de Multifoncionales | 11,918.32 |
| EDC-0320 | Compra de Multifoncionales | 11,918.32 |
| EDC-0279 | Compra de Multifoncionales | 11,918.32 |
| EDC-0367 | Compra de Multifoncionales | 11,918.32 |
| EDC-0545 | Compra de Multifoncionales | 11,918.32 |
| EDC-0457 | Compra de Multifoncionales | 11,918.32 |
| EDC-0367 | Compra de Multifoncionales | 11,918.32 |
| EDC-0282 | Compra de Multifoncionales | 11,918.33 |
| EDC-0277 | Compra de Multifoncionales | 11,918.33 |
| EDC-0266 | Compra de Multifoncionales | 10,951.82 |
| EDC-0456 | Compra de Multifoncionales | 10,951.82 |
| EDC-0516 | Compra de Multifoncionales | 10,951.82 |
| EDC-0562 | Compra de Multifoncionales | 10,951.82 |
| EDC-505 | Compra de Multifoncionales | 10,951.82 |
| EDC-0534 | Compra de Multifoncionales | 10,951.82 |
| EDC-0546 | Compra de Multifoncionales | 10,951.82 |
| EDC-0618 | Compra de Multifoncionales | 10,951.82 |
| EDC-0274 | Compra de Multifoncionales | 10,951.82 |
| EDC-0531 | Compra de Multifoncionales | 10,951.82 |
| MOE-1387 | Pago de IJA-LPL-CCC-20/2019 Mobiliario | 8,120.00 |
| MOE-1388 | Pago de IJA-LPL-CCC-20/2019 Mobiliario | 8,120.00 |
| MOE-1379 | Pago de IJA-LPL-CCC-20/2019 Mobiliario | 4,872.00 |
| MOE-1379 | Pago de IJA-LPL-CCC-20/2019 Mobiliario | 4,872.00 |
| MOE-1379 | Pago de IJA-LPL-CCC-20/2019 Mobiliario | 4,640.00 |
| MOE-1379 | Pago de IJA-LPL-CCC-20/2019 Mobiliario | 4,640.00 |
| MOE-1379 | Pago de IJA-LPL-CCC-20/2019 Mobiliario | 4,060.00 |
| MOE-1379 | Pago de IJA-LPL-CCC-20/2019 Mobiliario | 4,640.00 |
| MOE-1379 | Pago de IJA-LPL-CCC-20/2019 Mobiliario | 4,640.00 |
| MOE-1379 | Pago de IJA-LPL-CCC-20/2019 Mobiliario | 4,640.00 |
| MOE-1379 | Pago de IJA-LPL-CCC-20/2019 Mobiliario | 4,640.00 |
| MOE-1379 | Pago de IJA-LPL-CCC-20/2019 Mobiliario | 4,640.00 |
| MOE-1379 | Pago de IJA-LPL-CCC-20/2019 Mobiliario | 4,640.00 |
| MOE-1379 | Pago de IJA-LPL-CCC-20/2019 Mobiliario | 4,408.00 |
| MOE-1379 | Pago de IJA-LPL-CCC-20/2019 Mobiliario | 4,408.00 |
| MOE-1379 | Pago de IJA-LPL-CCC-20/2019 Mobiliario | 4,408.00 |
| MOE-1379 | Pago de IJA-LPL-CCC-20/2019 Mobiliario | 4,408.00 |
| MOE-1379 | Pago de IJA-LPL-CCC-20/2019 Mobiliario | 4,640.00 |
| MOE-1379 | Pago de IJA-LPL-CCC-20/2019 Mobiliario | 4,640.00 |
| MOE-1379 | Pago de IJA-LPL-CCC-20/2019 Mobiliario | 4,640.00 |
| MOE-1379 | Pago de IJA-LPL-CCC-20/2019 Mobiliario | 4,640.00 |
| MOE-1379 | Pago de IJA-LPL-CCC-20/2019 Mobiliario | 7,540.00 |

GOBIERNO DE JALISCO
PODER JUDICIAL

**Instituto de Justicia Alternativa del Estado de Jalisco**
**Relación de Bienes Muebles que Componen el Patrimonio**
**Cuenta Pública 2021**

| Código | Descripción del Bien | Valor en libros |
|---|---|---|
| MOE-1379 | Pago de IJA-LPL-CCC-20/2019 Mobiliario | 4,408.00 |
| MOE-1379 | Pago de IJA-LPL-CCC-20/2019 Mobiliario | 4,408.00 |
| OMA-0150 | Mamparas de proteccion acrilico | 7,424.00 |
| OMA-0149 | Cerca Electrica | 23,650.00 |
| OMA-0147 | Equipo Nebulizador Sanitacion IJA | 10,324.00 |
| OMA-0146 | Compra de Contenedor | 8,595.61 |
| OMA-0154 | Compra de 10 Poste Negro Unifila | 11,542.00 |
| OMA-0155 | Adquisicion de Ventiladores de Piso - IJA | 10,497.00 |
| MOE-1372 | Racks 4 Niveles para Area de Archivo | 17,400.00 |
| EDC-0626 | Compra de no break Servidores | 46,168.00 |
| MOE-1373 | Compra de Racks uso en oficinas generales. | 17,400.00 |
| ECT-005 | Instalacion de camaras vigilancia | 19,664.32 |
| EDC-0477 | Provision de Factura Diciembre 2020 | 278,400.00 |
| EDC-0625 | Compra de Escaner y proyectores | 69,885.36 |
| EDC-0627 | Compra 50 No Break para PCy 2 SWITCH Administrable | 86,768.00 |
| MOE-1387 | Compra de Muebles | 9,918.00 |
| MOE-1386 | Compra de Muebles | 9,860.00 |
| MOE-1388 | Compra de Muebles | 84,564.00 |
| MOE-1380 | Compra de Muebles | 28,710.00 |
| CAM-0004 | Compra de Camara WEB y Aro de luz Game Factor | 2,399.00 |
| EAA-0022 | Compra de Escaner y proyectores | 25,181.28 |
| SAA-0048 | Compra de aire acondicionado Mini Split Mirage | 4,100.00 |
| SAA-0049 | Compra de aire acondicionado Mini Split Mirage | 4,099.99 |
| ECT-003 | Compra de Celular | 2,998.99 |
| SAA-0051 | Equipo de Instalacion Aire Acondicionado | 7,801.00 |
| ECT-002 | Telefono Movil para el area de MASC - IJA | 2,499.00 |
| SAA-0053 | Compra de Aire Acondicionado Sede Vallarta | 13,108.00 |
| OMA-0148 | Arco Sanitizante para IJA | 24,990.10 |
| ECT-001 | Compra de Telefonos IP F 2589 | 19,978.68 |
| EDC-0562 | Provision F D3BE Paneles Solares SCC-22-2020 | 551,651.92 |
| OMA-0142 | Compra de Soporte para Montaje | 6,577.20 |
| MOE-1382 | Vitrina Recepcion | 11,832.00 |
| MOE-1389 | Copra de Muebles Secretaria Tecnica | 14,680.96 |
| MOE-1377 | Copra de Muebles Secretaria Tecnica | 8,120.00 |
| MOE-1116 | Archiveros para control Interno | 23,780.00 |
| ECT-004 | Sistema video vigilancia circuito cerrado | 79,344.00 |
| EDC-0042 | Multifuncionales Licitacion IJA.LPL-SCC-07/2021 | 189,312.00 |
| MOE-1390 | Refrigerador Oficinas Centrales | 12,009.00 |
| EDC-0623 | Equipo de Computo y accesorios | 58,812.00 |
| EDC-0509 | Equipo de Computo y accesorios | 76,560.00 |
| CAM-0001 | Compra de camaras y accesorios | 64,999.00 |
| CAM-0002 | Compra de camaras y accesorios | 18,999.00 |
| CAM-0004 | Compra de camaras y accesorios | 450.52 |
| CAM-0004 | Compra de camaras y accesorios | 9,179.00 |
| CAM-0004 | Compra de camaras y accesorios | 1,300.00 |
| CAM-0004 | Compra de camaras y accesorios | 1,900.00 |
| EAA-0021 | Equipo de Computo y accesorios | 19,905.60 |
| AET-0021 | Compra Vehiculo Oficial DAD/006/2021 | 518,322.00 |
| EGE-0051 | Provision F 6446D Paneles Solares LPL-SCC-22/2020 | 441,321.54 |
| SAA-0054 | Compra 3 Minisplit Mirage X-ONE | 22,108.44 |
| EDC-0595 | 5 MONITORES CURVO 27 PULG | 33,756.00 |
| OMA-0142 | SOPORTE CHECADOR | 6,577.20 |
| MEO-0173 | JUEGO DE HERRAMIENTAS | 9,596.18 |
| LII-0018 | CONTPAQ NOMINAS | 5,203.76 |
| LII-0019 | SOFTWARE NUCONT (POLIZA ANUAL) | 53,360.00 |
| LII-0020 | LICENCIA ANYDESK PERFORMANCE | 14,542.92 |
| LII-0021 | LICENCIA ADOBE CREATIVE ANUAL | 24,998.00 |
| LII-0022 | LICENCIA MICROSOFT SQL SERVER | 112,574.52 |
| LII-0023 | LICENCIA MICROSOFT SQL SERVER | 112,574.52 |
| LII-0024 | LICENCIA MICROSOFT SQL SERVER | 112,574.52 |
| LII-0025 | LICENCIA MICROSOFT SQL SERVER | 112,574.52 |
| LII-0026 | LICENCIA MICROSOFT SQL SERVER | 48,256.00 |
| LII-0027 | LICENCIA ENTERPRISE EDITION 3 YEAR | 131,000.00 |
| LII-0028 | SOFTWARE SISTEMA RESPALDO EN LA NUBE | 133,514.84 |
| LII-0029 | LICENCIA ANTIVIRUS Y ACCESS POINT | 131,080.00 |
| LII-0030 | LICENCIA MICROSOFT POWER | 6,051.12 |

GOBIERNO DE JALISCO
PODER JUDICIAL

**Instituto de Justicia Alternativa del Estado de Jalisco**
**Relación de Bienes Muebles que Componen el Patrimonio**
**Cuenta Pública 2021**

| Código | Descripción del Bien | Valor en libros |
|---|---|---|
| LII-0031 | SOFTWARE SURVEY MONKEY | 5,988.00 |
| | | 21,903,510.35 |

**L.A.E. J. Jesus Francisco Duran García**
**Jefe de Recursos Materiales y Servicios Generales.**

**Dr. Saul Joaquín Figueroa López**
**Director de Administración y Planeación.**

Instituto de Justicia Alternativa del Estado de Jalisco
Relación de Bienes Inmuebles que Componen el Patrimonio
Cuenta Pública 2021

| Código | Descripción del Bien | Valor en libros |
|---|---|---|

NO APLICA

L.A.E. J. Jesús Francisco Duran García
Jefe de Recursos Materiales y Servicios Generales.

Dr. Saul Joaquín Figueroa López
Director de Administración y Planeación.

GOBIERNO DE JALISCO
PODER JUDICIAL
INSTITUTO DE JUSTICIA ALTERNATIVA DEL ESTADO DE JALISCO

**Instituto de Justicia Alternativa del Estado de Jalisco**
**Relación de Cuentas Bancarias Productivas Específicas**
**Cuenta Pública 2021**

| Fondo, Programa o Convenio | Datos de la Cuenta Bancaria | |
|---|---|---|
| | Institución Bancaria | Número de Cuenta |
| Enlace Global 0681215805 | Banco Mercantil del Norte, S.A., Institución de Banca Múltiple, Grupo Financiero Banorte | 072 320 00681215805 6 |
| Enlace Global 1079548312 | Banco Mercantil del Norte, S.A., Institución de Banca Múltiple, Grupo Financiero Banorte | 072 320 01079548312 2 |
| Enlace Global 1093755442 | Banco Mercantil del Norte, S.A., Institución de Banca Múltiple, Grupo Financiero Banorte | 072 320 01093755442 4 |
| Clasica Institucional 00097298394 | Bansi- S.A. Intitucion de Banca Multiple | 000 97298394 |
| | | |
| | | |
| | | |
| | | |
| | | |
| | | |
| | | |
| | | |

**LCP. Manuel Alejandro Calderón Gaeta**
**Jefe de Programación, Presupuestación, Control y Contabilidad.**

**Dr. Saul Joaquín Figueroa López**
**Director de Administración y Planeación.**

# NO APLICA

**LCP. Manuel Alejandro Calderón Gaeta**
**Jefe de Programación, Presupuestación, Control y Contabilidad.**

**Dr. Saul Joaquín Figueroa López**
**Director de Administración y Planeación.**

Jalisco
GOBIERNO DEL ESTADO

# Consolidado
# Poder Judicial

Cuenta Pública 2021
Entidad Federativa Jalisco

Jalisco
GOBIERNO DEL ESTADO

# Consolidado del Poder Judicial
## Estado de Actividades
## Del 01-01-2021 al 31-12-2021
## (Cifras en Pesos)

Secretaría de la Hacienda Pública

| Concepto | 2021 | 2020 |
|---|---|---|
| **INGRESOS Y OTROS BENEFICIOS** | | |
| **Ingresos de Gestión** | **10,482,549.00** | **12,583,407.00** |
| Impuestos | 0.00 | 0.00 |
| Cuotas y Aportaciones de Seguridad Social | 0.00 | 0.00 |
| Contribuciones de Mejoras | 0.00 | 0.00 |
| Derechos | 0.00 | 0.00 |
| Productos | 4,821,824.00 | 5,744,170.00 |
| Aprovechamientos | 571,060.00 | 1,999,998.00 |
| Ingresos por Venta de Bienes y Prestación de Servicios | 5,089,665.00 | 4,839,239.00 |
| **Participaciones, Aportaciones, Convenios, Incentivos Derivados de la Colaboración Fiscal, Fondos Distintos de Aportaciones, Transferencias, Asignaciones, Subsidios y Subvenciones, y Pensiones y Jubilaciones** | **1,891,292,212.63** | **1,774,650,043.11** |
| Participaciones, Aportaciones, Convenios, Incentivos Derivados de la Colaboración Fiscal y Fondos Distintos de Aportaciones | 0.00 | 0.00 |
| Transferencias, Asignaciones, Subsidios y Subvenciones, y Pensiones y Jubilaciones | 1,891,292,212.63 | 1,774,650,043.11 |
| **Otros Ingresos y Beneficios** | **2,427,100.23** | **5,025,416.72** |
| Ingresos Financieros | 2,427,100.23 | 5,025,416.72 |
| Incremento por Variación de Inventarios | 0.00 | 0.00 |
| Disminución del Exceso de Estimaciones por Pérdida o Deterioro u Obsolescencia | 0.00 | 0.00 |
| Disminución del Exceso de Provisiones | 0.00 | 0.00 |
| Otros Ingresos y Beneficios Varios | 0.00 | 0.00 |
| **Total de Ingresos y Otros Beneficios** | **1,904,201,861.86** | **1,792,258,866.83** |
| **GASTOS Y OTRAS PÉRDIDAS** | | |
| **Gastos de Funcionamiento** | **1,852,751,757.41** | **1,806,801,031.01** |
| Servicios Personales | 1,680,241,059.11 | 1,687,004,751.39 |
| Materiales y Suministros | 27,101,232.62 | 23,254,094.38 |
| Servicios Generales | 145,409,465.68 | 96,542,185.24 |
| **Transferencias, Asignaciones, Subsidios y Otras Ayudas** | **507,807.02** | **268,294.40** |
| Transferencias Internas y Asignaciones al Sector Público | 0.00 | 0.00 |
| Transferencias al Resto del Sector Público | 0.00 | 0.00 |
| Subsidios y Subvenciones | 0.00 | 0.00 |
| Ayudas Sociales | 423,097.00 | 88,000.00 |
| Pensiones y Jubilaciones | 0.00 | 0.00 |
| Transferencias a Fideicomisos, Mandatos y Contratos Análogos | 0.00 | 0.00 |
| Transferencias a la Seguridad Social | 0.00 | 0.00 |
| Donativos | 84,710.02 | 180,294.40 |
| Transferencias al Exterior | 0.00 | 0.00 |
| **Participaciones y Aportaciones** | **0.00** | **0.00** |
| Participaciones | 0.00 | 0.00 |
| Aportaciones | 0.00 | 0.00 |
| Convenios | 0.00 | 0.00 |
| **Intereses, Comisiones y Otros Gastos de la Deuda Pública** | **0.00** | **0.00** |
| Intereses de la Deuda Pública | 0.00 | 0.00 |
| Comisiones de la Deuda Pública | 0.00 | 0.00 |
| Gastos de la Deuda Pública | 0.00 | 0.00 |
| Costo por Coberturas | 0.00 | 0.00 |
| Apoyos Financieros | 0.00 | 0.00 |
| **Otros Gastos y Pérdidas Extraordinarias** | **0.00** | **24,376,706.86** |
| Estimaciones, Depreciaciones, Deterioros, Obsolescencia y Amortizaciones | 0.00 | 8,933,338.44 |
| Provisiones | 0.00 | 0.00 |
| Disminución de Inventarios | 0.00 | 1,743,500.87 |
| Aumento por Insuficiencia de Estimaciones por Pérdida o Deterioro u Obsolescencia | 0.00 | 0.00 |
| Aumento por Insuficiencia de Provisiones | 0.00 | 0.00 |
| Otros Gastos | 0.00 | 13,699,867.55 |
| **Inversión Pública** | **0.00** | **0.00** |
| Inversión Pública no Capitalizable | 0.00 | 0.00 |
| **Total de Gastos y Otras Pérdidas** | **1,853,259,564.43** | **1,831,446,032.27** |
| **Resultados del Ejercicio (Ahorro/Desahorro)** | **50,942,297.43** | **-39,187,165.44** |

Bajo protesta de decir verdad declaramos que los Estados Financieros y sus notas, son razonablemente correctos y son responsabilidad del emisor.

# Consolidado del Poder Judicial
## Estado de Situación Financiera
## Al 31-12-2021
## (Cifras en Pesos)

| Concepto | 2021 | 2020 | Concepto | 2021 | 2020 |
|---|---|---|---|---|---|
| **ACTIVO** | | | **PASIVO** | | |
| **Activo Circulante** | | | **Pasivo Circulante** | | |
| Efectivo y Equivalentes | 159,346,912.57 | 86,825,141.64 | Cuentas por Pagar a Corto Plazo | 96,770,588.67 | 93,918,912.24 |
| Derechos a Recibir Efectivo o Equivalentes | 20,123,424.97 | 57,530,844.84 | Documentos por Pagar a Corto Plazo | 0.00 | 0.00 |
| Derechos a Recibir Bienes o Servicios | 549,527.82 | 618,777.82 | Porción a Corto Plazo de la Deuda Pública a Largo Plazo | 0.00 | 0.00 |
| Inventarios | 0.00 | 0.00 | Títulos y Valores a Corto Plazo | 0.00 | 0.00 |
| Almacenes | 2,628,389.13 | 94,262.09 | Pasivos Diferidos a Corto Plazo | 0.00 | 0.00 |
| Estimación por Pérdida o Deterioro de Activos Circulantes | 0.00 | 0.00 | Fondos y Bienes de Terceros en Garantía y/o Administración a Corto Plazo | 0.00 | 0.00 |
| Otros Activos Circulantes | 523,636.18 | 567,552.28 | Provisiones a Corto Plazo | 0.00 | 0.00 |
| | | | Otros Pasivos a Corto Plazo | 0.00 | 0.00 |
| **Total de Activos Circulantes** | **183,171,890.67** | **145,636,578.67** | | | |
| | | | **Total de Pasivos Circulantes** | **96,770,588.67** | **93,918,912.24** |
| **Activo No Circulante** | | | | | |
| Inversiones Financieras a Largo Plazo | 0.00 | 0.00 | **Pasivo No Circulante** | | |
| Derechos a Recibir Efectivo o Equivalentes a Largo Plazo | 0.00 | 0.00 | Cuentas por Pagar a Largo Plazo | 0.00 | 0.00 |
| Bienes Inmuebles, Infraestructura y Construcciones en Proceso | 0.00 | 0.00 | Documentos por Pagar a Largo Plazo | 0.00 | 0.00 |
| Bienes Muebles | 203,742,907.51 | 180,002,037.42 | Deuda Pública a Largo Plazo | 0.00 | 0.00 |
| Activos Intangibles | 24,868,331.88 | 23,470,068.38 | Pasivos Diferidos a Largo Plazo | 0.00 | 0.00 |
| Depreciación, Deterioro y Amortización Acumulada de Bienes | -134,201,415.37 | -128,245,522.93 | Fondos y Bienes de Terceros en Garantía y/o Administración a Largo Plazo | 5,823,479.76 | 5,823,479.76 |
| Activos Diferidos | 125.00 | 125.20 | Provisiones a Largo Plazo | 0.00 | 0.00 |
| Estimación por Pérdida o Deterioro de Activos no Circulantes | 0.00 | 0.00 | | | |
| Otros Activos no Circulantes | 0.00 | 0.00 | **Total de Pasivos No Circulantes** | **5,823,479.76** | **5,823,479.76** |
| **Total de Activos No Circulantes** | **94,409,949.02** | **75,226,708.07** | **Total del Pasivo** | **102,594,068.43** | **99,742,392.00** |
| **Total del Activo** | **277,581,839.69** | **220,863,286.74** | **HACIENDA PÚBLICA/PATRIMONIO** | | |
| | | | **Hacienda Pública/Patrimonio Contribuido** | **4,176,825.00** | **4,176,825.00** |
| | | | Aportaciones | 0.00 | 0.00 |
| | | | Donaciones de Capital | 0.00 | 0.00 |
| | | | Actualización de la Hacienda Pública/Patrimonio | 4,176,825.00 | 4,176,825.00 |
| | | | **Hacienda Pública/Patrimonio Generado** | **170,810,946.26** | **116,944,069.74** |
| | | | Resultados del Ejercicio (Ahorro/ Desahorro) | 50,942,297.43 | -39,217,933.44 |
| | | | Resultados de Ejercicios Anteriores | 118,390,597.39 | 92,926,937.91 |
| | | | Revalúos | 0.00 | 0.00 |
| | | | Reservas | 1,299,863.08 | 63,026,108.91 |
| | | | Rectificaciones de Resultados de Ejercicios Anteriores | 178,188.36 | 208,956.36 |
| | | | **Exceso o Insuficiencia en la Actualización de la Hacienda Pública/Patrimonio** | **0.00** | **0.00** |
| | | | Resultado por Posición Monetaria | 0.00 | 0.00 |
| | | | Resultado por Tenencia de Activos no Monetarios | 0.00 | 0.00 |
| | | | **Total Hacienda Pública/Patrimonio** | **174,987,771.26** | **121,120,894.74** |
| | | | **Total del Pasivo y Hacienda Pública/Patrimonio** | **277,581,839.69** | **220,863,286.74** |

Bajo protesta de decir verdad declaramos que los Estados Financieros y sus notas, son razonablemente correctos y son responsabilidad del emisor.

Jalisco
GOBIERNO DEL ESTADO

Secretaría de la Hacienda Pública

# Consolidado del Poder Judicial
## Estado de Variación en la Hacienda Pública
## Del 01-01-2021 al 31-12-2021
## (Cifras en Pesos)

| Concepto | Hacienda Pública / Patrimonio Contribuido | Hacienda Pública / Patrimonio Generado de Ejercicios Anteriores | Hacienda Pública / Patrimonio Generado del Ejercicio | Exceso o Insuficiencia en la Actualización de la Hacienda Pública / Patrimonio | Total |
|---|---|---|---|---|---|
| | | | | | |
| **Hacienda Pública/Patrimonio Contribuido Neto de 2020** | **4,176,825.00** | | | | **4,176,825.00** |
| Aportaciones | 0.00 | | | | **0.00** |
| Donaciones de Capital | 0.00 | | | | **0.00** |
| Actualización de la Hacienda Pública/Patrimonio | 4,176,825.00 | | | | **4,176,825.00** |
| | | | | | |
| **Hacienda Pública/Patrimonio Generado Neto de 2020** | | **89,132,062.35** | **27,812,007.32** | | **116,944,069.67** |
| Resultados del Ejercicio (Ahorro/Desahorro) | | | 27,812,007.32 | | **27,812,007.32** |
| Resultados de Ejercicios Anteriores | | 25,896,997.08 | | | **25,896,997.08** |
| Revalúos | | 0.00 | | | **0.00** |
| Reservas | | 63,026,108.91 | | | **63,026,108.91** |
| Rectificaciones de Resultados de Ejercicios Anteriores | | 208,956.36 | | | **208,956.36** |
| | | | | | |
| **Exceso o Insuficiencia en la Actualización de la Hacienda Pública/Patrimonio Neto de 2020** | | | | **0.00** | **0.00** |
| Resultado por Posición Monetaria | | | | 0.00 | **0.00** |
| Resultado por Tenencia de Activos no Monetarios | | | | 0.00 | **0.00** |
| | | | | | |
| **Hacienda Pública/Patrimonio Neto Final de 2020** | **4,176,825.00** | **89,132,062.35** | **27,812,007.32** | **0.00** | **121,120,894.67** |
| | | | | | |
| **Cambios en la Hacienda Pública/Patrimonio Contribuido Neto de 2021** | **0.00** | | | | **0.00** |
| Aportaciones | 0.00 | | | | **0.00** |
| Donaciones de Capital | 0.00 | | | | **0.00** |
| Actualización de la Hacienda Pública/Patrimonio | 0.00 | | | | **0.00** |
| | | | | | |
| **Variaciones de la Hacienda Pública/Patrimonio Generado Neto de 2021** | | **92,493,600.30** | **-38,626,723.70** | | **53,866,876.60** |
| Resultados del Ejercicio (Ahorro/Desahorro) | | | 50,942,297.45 | | **50,942,297.45** |
| Resultados de Ejercicios Anteriores | | 92,493,600.30 | -27,812,007.32 | | **64,681,592.98** |
| Revalúos | | | 0.00 | | **0.00** |
| Reservas | | | -61,726,245.83 | | **-61,726,245.83** |
| Rectificaciones de Resultados de Ejercicios Anteriores | | | -30,768.00 | | **-30,768.00** |
| | | | | | |
| **Cambios en el Exceso o Insuficiencia en la Actualización de la Hacienda Pública/Patrimonio Neto de 2021** | | | | **0.00** | **0.00** |
| Resultado por Posición Monetaria | | | | 0.00 | **0.00** |
| Resultado por Tenencia de Activos no Monetarios | | | | 0.00 | **0.00** |
| | | | | | |
| **Hacienda Pública/Patrimonio Neto Final de 2021** | **4,176,825.00** | **181,625,662.65** | **-10,814,716.38** | **0.00** | **174,987,771.27** |

Bajo protesta de decir verdad declaramos que los Estados Financieros y sus notas, son razonablemente correctos y son responsabilidad del emisor.

Jalisco
GOBIERNO DEL ESTADO

# Consolidado del Poder Judicial
## Estado de Cambios en la Situación Financiera
## Del 01-01-2021 al 31-12-2021
## (Cifras en Pesos)

Secretaría de la Hacienda Pública

| Concepto | Origen | Aplicación |
|---|---|---|
| **ACTIVO** | **45,470,407.24** | **102,188,961.10** |
| **Activo Circulante** | **39,514,514.80** | **77,049,825.70** |
| Efectivo y Equivalentes | 1,149,959.50 | 73,671,729.33 |
| Derechos a Recibir Efectivo o Equivalentes | 38,251,389.20 | 843,969.33 |
| Derechos a Recibir Bienes o Servicios | 69,250.00 | 0.00 |
| Inventarios | 0.00 | 0.00 |
| Almacenes | 0.00 | 2,534,127.04 |
| Estimación por Pérdida o Deterioro de Activos Circulantes | 0.00 | 0.00 |
| Otros Activos Circulantes | 43,916.10 | 0.00 |
| **Activo No Circulante** | **5,955,892.44** | **25,139,135.40** |
| Inversiones Financieras a Largo Plazo | 0.00 | 0.00 |
| Derechos a Recibir Efectivo o Equivalentes a Largo Plazo | 0.00 | 0.00 |
| Bienes Inmuebles, Infraestructura y Construcciones en Proceso | 0.00 | 0.00 |
| Bienes Muebles | 0.00 | 23,740,871.00 |
| Activos Intangibles | 0.00 | 1,398,264.40 |
| Depreciación, Deterioro y Amortización Acumulada de Bienes | 5,955,892.44 | 0.00 |
| Activos Diferidos | 0.00 | 0.00 |
| Estimación por Pérdida o Deterioro de Activos no Circulantes | 0.00 | 0.00 |
| Otros Activos no Circulantes | 0.00 | 0.00 |
| **PASIVO** | **3,801,164.93** | **949,488.50** |
| **Pasivo Circulante** | **3,801,164.93** | **949,488.50** |
| Cuentas por Pagar a Corto Plazo | 3,801,164.93 | 949,488.50 |
| Documentos por Pagar a Corto Plazo | 0.00 | 0.00 |
| Porción a Corto Plazo de la Deuda Pública a Largo Plazo | 0.00 | 0.00 |
| Títulos y Valores a Corto Plazo | 0.00 | 0.00 |
| Pasivos Diferidos a Corto Plazo | 0.00 | 0.00 |
| Fondos y Bienes de Terceros en Garantía y/o Administración a Corto Plazo | 0.00 | 0.00 |
| Provisiones a Corto Plazo | 0.00 | 0.00 |
| Otros Pasivos a Corto Plazo | 0.00 | 0.00 |
| **Pasivo No Circulante** | **0.00** | **0.00** |
| Cuentas por Pagar a Largo Plazo | 0.00 | 0.00 |
| Documentos por Pagar a Largo Plazo | 0.00 | 0.00 |
| Deuda Pública a Largo Plazo | 0.00 | 0.00 |
| Pasivos Diferidos a Largo Plazo | 0.00 | 0.00 |
| Fondos y Bienes de Terceros en Garantía y/o Administración a Largo Plazo | 0.00 | 0.00 |
| Provisiones a Largo Plazo | 0.00 | 0.00 |
| **HACIENDA PUBLICA/PATRIMONIO** | **116,499,702.05** | **62,632,824.43** |
| **Hacienda Pública/Patrimonio Contribuido** | **0.00** | **0.00** |
| Aportaciones | 0.00 | 0.00 |
| Donaciones de Capital | 0.00 | 0.00 |
| Actualización de la Hacienda Pública/Patrimonio | 0.00 | 0.00 |
| **Hacienda Pública/Patrimonio Generado** | **116,499,702.05** | **62,632,824.43** |
| Resultados del Ejercicio (Ahorro/ Desahorro) | 23,130,291.13 | 0.00 |
| Resultados de Ejercicios Anteriores | 93,369,410.92 | 875,810.60 |
| Revalúos | 0.00 | 0.00 |
| Reservas | 0.00 | 61,726,245.83 |
| Rectificaciones de Resultados de Ejercicios Anteriores | 0.00 | 30,768.00 |
| **Exceso o Insuficiencia en la Actualización de la Hacienda Pública/Patrimonio** | **0.00** | **0.00** |
| Resultado por Posición Monetaria | 0.00 | 0.00 |
| Resultado por Tenencia de Activos no Monetarios | 0.00 | 0.00 |

Bajo protesta de decir verdad declaramos que los Estados Financieros y sus notas, son razonablemente correctos y son responsabilidad del emisor.

Jalisco
GOBIERNO DEL ESTADO

# Consolidado del Poder Judicial
## Estado de Flujos de Efectivo
## Del 01-01-2021 al 31-12-2021
## (Cifras en Pesos)

Secretaría de la Hacienda Pública

| Concepto | 2021 | 2020 |
|---|---|---|
| **Flujos de Efectivo de las Actividades de Operación** | | |
| **Origen** | **1,926,531,426.92** | **1,792,258,866.78** |
| Impuestos | 0.00 | 0.00 |
| Cuotas y Aportaciones de Seguridad Social | 0.00 | 0.00 |
| Contribuciones de Mejoras | 0.00 | 0.00 |
| Derechos | 0.00 | 0.00 |
| Productos | 4,821,824.00 | 5,744,170.00 |
| Aprovechamientos | 571,060.00 | 1,999,998.00 |
| Ingresos por Venta de Bienes y Prestación de Servicios | 5,089,665.00 | 4,839,239.00 |
| Participaciones, Aportaciones, Convenios, Incentivos Derivados de la Colaboración Fiscal y Fondos Distintos de Aportaciones | 0.00 | 0.00 |
| Transferencias, Asignaciones, Subsidios y Subvenciones, y Pensiones y Jubilaciones | 1,890,087,918.03 | 1,774,650,043.11 |
| Otros Orígenes de Operación | 25,960,959.89 | 5,025,416.67 |
| **Aplicación** | **1,835,670,843.40** | **1,848,723,876.20** |
| Servicios Personales | 1,670,326,844.10 | 1,677,496,984.40 |
| Materiales y Suministros | 26,033,237.66 | 22,316,757.34 |
| Servicios Generales | 138,802,954.61 | 91,800,420.20 |
| Transferencias Internas y Asignaciones al Sector Público | 0.00 | 0.00 |
| Transferencias al resto del Sector Público | 0.00 | 0.00 |
| Subsidios y Subvenciones | 0.00 | 0.00 |
| Ayudas Sociales | 423,097.01 | 88,000.00 |
| Pensiones y Jubilaciones | 0.00 | 0.00 |
| Transferencias a Fideicomisos, Mandatos y Contratos Análogos | 0.00 | 0.00 |
| Transferencias a la Seguridad Social | 0.00 | 0.00 |
| Donativos | 84,710.02 | 180,294.40 |
| Transferencias al Exterior | 0.00 | 0.00 |
| Participaciones | 0.00 | 0.00 |
| Aportaciones | 0.00 | 0.00 |
| Convenios | 0.00 | 0.00 |
| Otras Aplicaciones de Operación | 0.00 | 56,841,419.86 |
| **Flujos Netos de Efectivo por Actividades de Operación** | **90,860,583.52** | **-56,465,009.42** |
| **Flujos de Efectivo de las Actividades de Inversión** | | |
| **Origen** | **0.00** | **57,651,893.70** |
| Bienes Inmuebles, Infraestructura y Construcciones en Proceso | 0.00 | 0.00 |
| Bienes Muebles | 0.00 | 173,768.00 |
| Otros Orígenes de Inversión | 0.00 | 57,478,125.70 |
| **Aplicación** | **17,722,936.52** | **63,638,326.03** |
| Bienes Inmuebles, Infraestructura y Construcciones en Proceso | 13,671,198.00 | 0.00 |
| Bienes Muebles | 3,580,251.68 | 11,321,505.89 |
| Otras Aplicaciones de Inversión | 471,486.84 | 52,316,820.14 |
| **Flujos Netos de Efectivo por Actividades de Inversión** | **-17,722,936.52** | **-5,986,432.33** |
| **Flujos de Efectivo de las Actividades de Financiamiento** | | |
| **Origen** | **191,806.30** | **1,159,549,581.62** |
| Endeudamiento Neto | 0.00 | 0.00 |
| Interno | 0.00 | 0.00 |
| Externo | 0.00 | 0.00 |
| Otros Orígenes de Financiamiento | 191,806.30 | 1,159,549,581.62 |
| **Aplicación** | **807,683.45** | **1,180,733,776.41** |
| Servicios de la Deuda | 0.00 | 0.00 |
| Interno | 0.00 | 0.00 |
| Externo | 0.00 | 0.00 |
| Otras Aplicaciones de Financiamiento | 807,683.45 | 1,180,733,776.41 |
| **Flujos Netos de Efectivo por Actividades de Financiamiento** | **-615,877.15** | **-21,184,194.79** |
| **Incremento/Disminución Neta en el Efectivo y Equivalentes al Efectivo** | **72,521,769.85** | **-83,635,636.54** |
| **Efectivo y Equivalentes al Efectivo al Inicio del Ejercicio** | **86,825,141.68** | **170,460,787.94** |
| **Efectivo y Equivalentes al Efectivo al Final del Ejercicio** | **159,346,912.53** | **86,825,141.24** |

Bajo protesta de decir verdad declaramos que los Estados Financieros y sus notas, son razonablemente correctos y son responsabilidad del emisor.

# PODER JUDICIAL
# JALISCO
# NOTAS A LOS ESTADOS FINANCIEROS

## INTRODUCCIÓN

De conformidad con lo dispuesto por los artículos 46, fracción I, inciso g) y 49 de la Ley General de Contabilidad Gubernamental (LGCG), así como a la normatividad emitida por el Consejo Nacional de Armonización Contable (CONAC), a continuación, se presentan las notas a los estados financieros del Poder Judicial de Jalisco correspondientes al ejercicio fiscal de 2021, con los siguientes apartados:

- ✓ Notas de Desglose,
- ✓ Notas de Memoria (cuentas de orden), y
- ✓ Notas de Gestión Administrativa.

Atendiendo a lo establecido por el artículo 17 de la LGCG, cada ente público es responsable de su contabilidad, de la operación del sistema y en consecuencia de la información que proporciona para la integración de la Cuenta Pública. De conformidad con lo señalado en el artículo 53 de la LGCG, en el Acuerdo por el que se armoniza la estructura de las cuentas públicas, la Norma en materia de consolidación de Estados Financieros y demás información contable, corresponde a la Secretaría de la Hacienda Pública del Estado de Jalisco formular e integrar la información del **Poder Judicial**: Supremo Tribunal de Justicia del Estado de Jalisco, Consejo de la Judicatura del Estado de Jalisco y el Instituto de Justicia Alternativa del Estado de Jalisco; las notas a los estados financieros del Poder Judicial de Jalisco son producto de la información proporcionada en las notas de cada ente público que lo conforma, mismas que pueden ser consultadas en sus respectivos apartados.

## NOTAS DE DESGLOSE

### NOTAS AL ESTADO DE SITUACIÓN FINANCIERA

### Activo

- **Efectivo y Equivalentes**

Se presenta la información consolidada de los entes públicos del Poder Judicial que integra el rubro de Efectivo y Equivalentes:

| Concepto | 2021 | 2020 |
|---|---|---|
| Supremo Tribunal de Justicia | 23,769,499 | 18,066,277 |
| Consejo de la Judicatura | 128,115,427 | 60,146,918 |
| Instituto de Justicia Alternativa | 7,461,987 | 8,611,946 |
| **Suma** | **159,346,913** | **86,825,142** |

El Consejo de la Judicatura representa el 80% del total de Efectivo y Equivalentes del Poder Judicial

- **Derechos a Recibir Efectivo y Equivalentes**

Se presenta la información consolidada de los entes públicos del Poder Judicial que integra el rubro de Derechos a Recibir Efectivo o Equivalentes:

| Concepto | 2021 | 2020 |
|---|---|---|
| Supremo Tribunal de Justicia | 7,470,051 | 6,626,082 |
| Consejo de la Judicatura | 11,147,657 | 49,255,926 |
| Instituto de Justicia Alternativa | 1,505,717 | 1,648,837 |
| **Suma** | **20,123,425** | **57,530,845** |

- **Derechos a recibir Bienes o Servicios**

Se presenta la información consolidada de los entes públicos del Poder Judicial que integran el rubro de Derechos a recibir Bienes o Servicios:

| Concepto | 2021 | 2020 |
|---|---|---|
| Supremo Tribunal de Justicia | 419,528 | 484,008 |
| Consejo de la Judicatura | 0 | 0 |
| Instituto de Justicia Alternativa | 130,000 | 134,770 |
| **Suma** | **549,528** | **618,778** |

- **Inventarios y Almacenes**

Se presenta la información consolidada de los entes públicos del Poder Judicial que integra el rubro de Inventarios y Almacenes:

| Concepto | 2021 | 2020 |
|---|---|---|
| Supremo Tribunal de Justicia | 2,628,389 | 94,262 |
| Consejo de la Judicatura | 0 | 0 |
| Instituto de Justicia Alternativa | 0 | 0 |
| **Suma** | **2,628,389** | **94,262** |

- **Otros Activos Circulantes**

La información consolidada de los entes públicos del Poder Judicial que integran este rubro es:

| Concepto | 2021 | 2020 |
|---|---|---|
| Supremo Tribunal de Justicia | 74,990 | 74,990 |
| Consejo de la Judicatura | 0 | 0 |
| Instituto de Justicia Alternativa | 448,646 | 492,562 |
| **Suma** | **523,636** | **567,552** |

- **Bienes Inmuebles, Muebles e Intangibles**

La información consolidada de los entes públicos del Poder Judicial que integra este rubro es:

| Concepto | 2021 | 2020 |
|---|---|---|
| Supremo Tribunal de Justicia | 118,269,233 | 110,518,664 |
| Consejo de la Judicatura | 87,984,233 | 72,633,894 |
| Instituto de Justicia Alternativa | 22,357,773 | 20,319,548 |
| **Suma** | **228,611,239** | **203,472,106** |

- **Depreciación, Deterioro y Amortización Acumulada de Bienes**

La información consolidada de los entes públicos del Poder Judicial que integran este rubro es:

| Concepto | 2021 | 2020 |
|---|---|---|
| Supremo Tribunal de Justicia | -82,859,688 | -76,903,796 |
| Consejo de la Judicatura | -42,036,564 | -42,036,564 |
| Instituto de Justicia Alternativa | -9,305,163 | -9,305,163 |
| **Suma** | **-134,201,415** | **-128,245,523** |

- **Cuentas por Pagar a Corto Plazo**

La información consolidada de los entes públicos del Poder Judicial que integran el rubro de Cuentas por Pagar a Corto Plazo es:

| Concepto | 2021 | 2020 |
|---|---|---|
| Supremo Tribunal de Justicia | 24,001,833 | 21,702,064 |
| Consejo de la Judicatura | 69,618,293 | 68,116,897 |
| Instituto de Justicia Alternativa | 3,150,463 | 4,099,951 |
| **Suma** | **96,770,589** | **93,918,912** |

- **Fondos y Bienes de Terceros en Garantía y/o en Administración a Largo Plazo**

La información consolidada de los entes públicos del Poder Judicial que integran este rubro es:

| Concepto | 2021 | 2020 |
|---|---|---|
| Supremo Tribunal de Justicia | 5,823,480 | 5,823,480 |
| Consejo de la Judicatura | 0 | 0 |
| Instituto de Justicia Alternativa | 0 | 0 |
| **Suma** | **5,823,480** | **5,823,480** |

## NOTAS DE MEMORIA

Las notas de memoria del Poder Judicial son producto de las notas de cada ente público que lo conforma, mismas que pueden ser consultadas en el respectivo apartado de cada ente público.

## NOTAS DE GESTIÓN ADMINISTRATIVA

Las notas de gestión administrativa del Poder Judicial son producto de las notas de cada ente público que lo conforma, mismas que pueden ser consultadas en el respectivo apartado de cada ente público.