Jalisco
GOBIERNO DEL ESTADO

Tomo III
Poder Ejecutivo

Cuenta Pública

Entidad Federativa Jalisco

2020

Jalisco
GOBIERNO DEL ESTADO

En cumplimiento a la Ley General de Contabilidad en su artículo 53, y al Acuerdo por el que se armoniza la estructura de las cuentas públicas, emitido por el Consejo Nacional de Armonización Contable, la Cuenta Pública del Gobierno Estatal se formula por la Secretaría de la Hacienda Pública y se presenta el Tomo III correspondiente al Poder Ejecutivo.

Este tomo presenta la información contable, presupuestaria, programática y anexos del Poder Ejecutivo.

Cuenta Pública | 2020
Entidad Federativa Jalisco |

Jalisco
GOBIERNO DEL ESTADO

Cuenta Pública 2020

Poder Ejecutivo

Gobierno del Estado de Jalisco (Poder Ejecutivo)
CUENTA PÚBLICA

INDICE

INFORMACIÓN CONTABLE

1 *Estado de Actividades*
2 *Estado de Situación Financiera*
3 *Estado de Variación en la Hacienda Pública*
4 *Estado de Cambios en la Situación Financiera*
5 *Estado de Flujos de Efectivo*
6 *Informe sobre Pasivos Contingentes*
7 *Notas a los Estados Financieros*
8 *Estado Analítico del Activo*
9 *Estado Analítico de la Deuda y Otros Pasivos*

INFORMACIÓN PRESUPUESTARIA

10 *Estado Analítico de Ingresos*

Estado Analítico del Presupuesto de Egresos por:

11 *Clasificación Administrativa (Dependencia o Unidad Administrativa)*
12 *Clasificación Administrativa (Poderes y Órganos Autónomos)*
13 *Clasificación Administrativa (Sector Paraestatal)*
14 *Clasificación Económica (por Tipo de Gasto)*
15 *Clasificación por Objeto del Gasto (Capítulo y Concepto)*
16 *Clasificación Funcional (Finalidad y Función)*
17 *Endeudamiento Neto*
18 *Intereses de la Deuda*
19 *Indicadores de Postura Fiscal*

INFORMACIÓN PROGRAMÁTICA

20 *Gasto por Categoría Programática*
21 *Programas y Proyectos de Inversión*
22 *Indicadores de Resultados*

A N E X O S

23 *Relación de Bienes Muebles que componen el Patrimonio*
24 *Relación de Bienes Inmuebles que componen el Patrimonio*
25 *Relación de Cuentas Bancarias Productivas Específicas*
26 *Relación de Esquemas Bursátiles*

Jalisco
GOBIERNO DEL ESTADO

INFORMACIÓN CONTABLE

CUENTA PÚBLICA 2020
Gobierno del Estado de Jalisco (Poder Ejecutivo)

Jalisco
GOBIERNO DEL ESTADO

Gobierno del Estado de Jalisco (Poder Ejecutivo)
Estado de Actividades
Del 01/01/2020 al 31/12/2020

	2020	2019
INGRESOS Y OTROS BENEFICIOS		
INGRESOS DE GESTIÓN	**11,189,349,653**	**10,531,906,829**
IMPUESTOS	5,581,876,837	5,598,679,724
CUOTAS Y APORTACIONES DE SEGURIDAD SOCIAL	0	0
CONTRIBUCIONES DE MEJORAS	0	0
DERECHOS	3,773,527,873	3,838,231,983
PRODUCTOS	657,728,973	136,958,214
APROVECHAMIENTOS	1,176,215,970	958,036,908
INGRESOS POR VENTA DE BIENES Y PRESTACIÓN DE SERVICIOS	0	0
PARTICIPACIONES, APORTACIONES, CONVENIOS, INCENTIVOS DERIVADOS DE LA COLABORACIÓN FISCAL, FONDOS DISTINTOS DE APORTACIONES, TRANSFERENCIAS, ASIGNACIONES, SUBSIDIOS Y SUBVENCIONES Y PENSIONES Y JUBILACIONES	**109,857,877,710**	**108,794,550,094**
PARTICIPACIONES, APORTACIONES, CONVENIOS, INCENTIVOS DERIVADOS DE LA COLABORACIÓN FISCAL Y FONDOS DISTINTOS DE APORTACIONES	97,994,761,011	95,700,198,263
TRANSFERENCIAS, ASIGNACIONES, SUBSIDIOS Y SUBVENCIONES Y PENSIONES Y JUBILACIONES	11,863,116,699	13,094,351,831
OTROS INGRESOS Y BENEFICIOS	**0**	**953,563,502**
INGRESOS FINANCIEROS	0	767,999,143
INCREMENTO POR VARIACION DE INVENTARIOS	0	0
DISMINUCIÓN DEL EXCESO DE ESTIMACIONES POR PÉRDIDA O DETERIORO U OBSOLESCENCIA	0	0
DISMINUCIÓN DEL EXCESO DE PROVISIONES	0	0
OTROS INGRESOS Y BENEFICIOS VARIOS	0	185,564,359
TOTAL DE INGRESOS Y OTROS BENEFICIOS	**121,047,227,362**	**120,280,020,425**
GASTOS Y OTRAS PÉRDIDAS		
GASTOS DE FUNCIONAMIENTO	**43,701,942,043**	**42,222,896,584**
SERVICIOS PERSONALES	36,896,770,810	35,768,961,169
MATERIALES Y SUMINISTROS	1,654,980,307	1,505,919,624
SERVICIOS GENERALES	5,150,190,926	4,948,015,791
TRANSFERENCIAS, ASIGNACIONES, SUBSIDIOS Y OTRAS AYUDAS	**49,666,984,444**	**44,178,246,947**
TRANSFERENCIAS INTERNAS Y ASIGNACIONES AL SECTOR PÚBLICO	26,382,498,672	27,392,243,082
TRANSFERENCIAS AL RESTO DEL SECTOR PÚBLICO	15,099,782,693	12,232,174,032
SUBSIDIOS Y SUBVENCIONES	1,302,154,600	1,368,642,460
AYUDAS SOCIALES	5,668,800,137	2,080,887,066
PENSIONES Y JUBILACIONES	809,428	693,121
TRANSFERENCIAS A FIDEICOMISOS, MANDATOS Y CONTRATOS ANÁLOGOS	1,211,438,914	1,102,607,186
TRANSFERENCIAS A LA SEGURIDAD SOCIAL	0	0
DONATIVOS	1,500,000	1,000,000
TRANSFERENCIAS AL EXTERIOR	0	0
PARTICIPACIONES Y APORTACIONES	**25,297,938,225**	**24,395,759,751**
PARTICIPACIONES	17,830,098,313	17,322,107,578
APORTACIONES	7,467,839,913	7,073,652,174
CONVENIOS	0	0
INTERESES, COMISIONES Y OTROS GASTOS DE LA DEUDA PÚBLICA	**1,680,691,026**	**1,888,305,070**
INTERESES DE LA DEUDA PÚBLICA	1,403,763,501	1,767,512,190
COMISIONES DE LA DEUDA PÚBLICA	0	1,197,176
GASTOS DE LA DEUDA PÚBLICA	81,675,218	119,595,705
COSTO POR COBERTURAS	195,252,307	0
APOYOS FINANCIEROS	0	0
OTROS GASTOS Y PÉRDIDAS EXTRAORDINARIAS	**59,687,426**	**278,252,712**
ESTIMACIONES, DEPRECIACIONES, DETERIOROS, OBSOLESCENCIA Y AMORTIZACIONES	0	0
PROVISIONES	0	0
DISMINUCION DE INVENTARIOS	0	0
AUMENTO POR INSUFICIENCIA DE ESTIMACIONES POR PÉRDIDA O DETERIORO U OBSOLESCENCIA	0	0
AUMENTO POR INSUFICIENCIA DE PROVISIONES	0	0
OTROS GASTOS	59,687,426	278,252,712
INVERSIÓN PÚBLICA	**0**	**0**
INVERSIÓN PÚBLICA NO CAPITALIZABLE	0	0
TOTAL DE GASTOS Y OTRAS PÉRDIDAS	**120,407,243,164**	**112,963,461,065**
RESULTADOS DEL EJERCICIO (AHORRO/DESAHORRO)	**639,984,198**	**7,316,559,360**

1. No se incluyen: Utilidades e Intereses. Por regla de presentación se revelan como Ingresos Financieros.

"Bajo protesta de decir verdad declaramos que los Estados Financieros y sus notas, son razonablemente correctos y son responsabilidad del emisor"

C.P.C. Juan Partida Morales
Secretario de la Hacienda Pública

Mtro. Alejandro León Cruz Chi
Encargado de la Dirección General de Ingresos
conforme Oficio SHP/DGI/562/2020

Lic. Gloria Judith Ley Angulo
Directora General de Programación Presupuesto y Evaluación del Gasto Público

Lic. María Fernanda Arizmendi Sam
Directora General de Egresos

Ing. Jesús Salvador Peña Dueñas
Director General de Administración, Contabilidad y Sistemas

Gobierno del Estado de Jalisco (Poder Ejecutivo)
Estado de Situación Financiera
Al 31/12/2020

	2020	2019
ACTIVO		
ACTIVO CIRCULANTE		
EFECTIVO Y EQUIVALENTES	9,185,220,539	10,606,611,343
DERECHOS A RECIBIR EFECTIVO O EQUIVALENTES	2,814,128,252	2,890,095,538
DERECHOS A RECIBIR BIENES O SERVICIOS	0	0
INVENTARIOS	0	0
ALMACENES	0	0
ESTIMACIÓN POR PÉRDIDAS O DETERIORO DE ACTIVOS CIRCULANTES	0	0
OTROS ACTIVOS CIRCULANTES	0	0
TOTAL DE ACTIVOS CIRCULANTES	**11,999,348,792**	**13,496,706,881**
ACTIVO NO CIRCULANTE		
INVERSIONES FINANCIERAS A LARGO PLAZO	3,740,323,308	1,896,119,374
DERECHOS A RECIBIR EFECTIVO O EQUIVALENTES A LARGO PLAZO	0	0
BIENES INMUEBLES, INFRAESTRUCTURA Y CONSTRUCCIONES EN PROCESO	58,600,009,088	50,690,418,747
BIENES MUEBLES	7,017,408,600	6,540,493,857
ACTIVOS INTANGIBLES	318,828,080	249,944,089
DEPRECIACIÓN, DETERIORO Y AMORTIZACIÓN ACUMULADA DE BIENES	0	0
ACTIVOS DIFERIDOS	885,583,701	198,861,836
ESTIMACIÓN POR PÉRDIDAS O DETERIORO DE ACTIVOS NO CIRCULANTES	0	0
OTROS ACTIVOS NO CIRCULANTES	0	0
TOTAL DE ACTIVOS NO CIRCULANTES	**70,562,152,777**	**59,575,837,902**
TOTAL ACTIVO	**82,561,501,569**	**73,072,544,783**

	2020	2019
PASIVO		
PASIVO CIRCULANTE		
CUENTAS POR PAGAR A CORTO PLAZO	3,900,420,793	5,687,859,970
DOCUMENTOS POR PAGAR A CORTO PLAZO	0	0
PORCIÓN A CORTO PLAZO DE LA DEUDA PÚBLICA A LARGO PLAZO	858,237,133	414,577,020
TÍTULOS Y VALORES A CORTO PLAZO	0	0
PASIVOS DIFERIDOS A CORTO PLAZO	6,292,742	8,403,685
FONDOS Y BIENES DE TERCEROS EN GARANTÍA Y/O ADMINISTRACIÓN A CORTO PLAZO	681,046,338	750,710,991
PROVISIONES A CORTO PLAZO	0	0
OTROS PASIVOS A CORTO PLAZO	76,957,675	61,532,774
TOTAL DE PASIVOS CIRCULANTES	**5,522,954,681**	**6,923,084,439**
PASIVO NO CIRCULANTE		
CUENTAS POR PAGAR A LARGO PLAZO	0	0
DOCUMENTOS POR PAGAR A LARGO PLAZO	0	0
DEUDA PÚBLICA A LARGO PLAZO	25,465,123,280	16,896,652,758
PASIVOS DIFERIDOS A LARGO PLAZO		0
FONDOS Y BIENES DE TERCEROS EN GARANTÍA Y/O ADMINISTRACIÓN A LARGO PLAZO	2,450,651,749	2,450,651,749
PROVISIONES A LARGO PLAZO		0
TOTAL DE PASIVOS NO CIRCULANTES	**27,915,775,029**	**19,347,304,507**
TOTAL DEL PASIVO	**33,438,729,711**	**26,270,388,946**
HACIENDA PUBLICA/PATRIMONIO		
HACIENDA PUBLICA/PATRIMONIO CONTRIBUIDO	**1,874,790,444**	**1,874,790,444**
APORTACIONES	1,874,790,444	1,874,790,444
DONACIONES DE CAPITAL	0	0
ACTUALIZACIÓN DE LA HACIENDA PÚBLICA/PATRIMONIO	0	0
HACIENDA PUBLICA/PATRIMONIO GENERADO	**47,247,981,415**	**44,927,365,394**
RESULTADOS DEL EJERCICIO: (AHORRO/ DESAHORRO)	639,984,198	7,316,559,360
RESULTADOS DE EJERCICIOS ANTERIORES	10,709,400,207	3,782,360,209
REVALÚOS	30,468,609,099	30,468,609,099
RESERVAS	0	0
RECTIFICACIONES DE RESULTADOS DE EJERCICIOS ANTERIORES	5,429,987,911	3,359,836,726
EXCESO O INSUFICIENCIA EN LA ACTUALIZACION DE LA HACIENDA PUBLICA/PATRIMONIO	**0**	**0**
RESULTADO POR POSICIÓN MONETARIA	0	0
RESULTADO POR TENENCIA DE ACTIVOS NO MONETARIOS	0	0
TOTAL HACIENDA PÚBLICA/PATRIMONIO	**49,122,771,859**	**46,802,155,838**
TOTAL DEL PASIVO Y HACIENDA PÚBLICA/PATRIMONIO	**82,561,501,569**	**73,072,544,783**

"Bajo protesta de decir verdad declaramos que los Estados Financieros y sus notas, son razonablemente correctos y son responsabilidad del emisor"

C.P.C. Juan Partida Morales
Secretario de la Hacienda Pública

Mtro. Alejandro León Cruz Chi
Encargado de la Dirección General de Ingresos
conforme Oficio SHP/DGI/562/2020

Lic. Gloria Judith Ley Angulo
Directora General de Programación Presupuesto y
Evaluación del Gasto Público

Lic. María Fernanda Arizmendi Sam
Directora General de Egresos

Ing. Jesús Salvador Peña Dueñas
Director General de Administración, Contabilidad y
Sistemas

Gobierno del Estado de Jalisco (Poder Ejecutivo)
Estado de Variación en la Hacienda Pública
Periodo 2019 - 2020
Del 01 de enero al 31 de diciembre de 2020

CONCEPTO	HACIENDA PÚBLICA/ PATRIMONIO CONTRIBUIDO	HACIENDA PÚBLICA/ PATRIMONIO GENERADO DE EJERCICIOS ANTERIORES	HACIENDA PÚBLICA/ PATRIMONIO GENERADO DEL EJERCICIO	EXCESO O INSUFICIENCIA EN LA ACTUALIZACIÓN DE LA HACIENDA PÚBLICA / PATRIMONIO	TOTAL
HACIENDA PÚBLICA / PATRIMONIO CONTRIBUIDO NETO 2019	**1,874,790,444**	**0**	**0**	**0**	**1,874,790,444**
APORTACIONES	1,874,790,444	0	0	0	1,874,790,444
DONACIONES DE CAPITAL	0	0	0	0	0
ACTUALIZACIÓN DE LA HACIENDA PÚBLICA/PATRIMONIO	0	0	0	0	0
HACIENDA PÚBLICA/PATRIMONIO GENERADO NETO 2019	**0**	**37,610,806,034**	**7,316,559,360**	**0**	**44,927,365,394**
RESULTADOS DEL EJERCICIO (AHORRO/DESAHORRO)	0	0	7,316,559,360	0	7,316,559,360
RESULTADOS DE EJERCICIOS ANTERIORES	0	3,782,360,209	0	0	3,782,360,209
REVALÚOS	0	30,468,609,099	0	0	30,468,609,099
RESERVAS	0	0	0	0	0
RECTIFICACIONES DE RESULTADOS DE EJERCICIOS ANTERIORES	0	3,359,836,726	0	0	3,359,836,726
EXCESO O INSUFICIENCIA EN LA ACTUALIZACIÓN EN LA HACIENDA PÚBLICA/PATRIMONIO NETO 2019	**0**	**0**	**0**	**0**	**0**
RESULTADO POR POSICIÓN MONETARIA	0	0	0	0	0
RESULTADO POR TENENCIA DE ACTIVOS NO MONETARIOS	0	0	0	0	0
HACIENDA PÚBLICA/PATRIMONIO NETO FINAL 2019	**1,874,790,444**	**37,610,806,034**	**7,316,559,360**	**0**	**46,802,155,838**
CAMBIOS EN LA HACIENDA PÚBLICA/PATRIMONIO CONTRIBUIDO NETO 2020	**0**	**0**	**0**	**0**	**0**
APORTACIONES	0	0	0	0	0
DONACIONES DE CAPITAL	0	0	0	0	0
ACTUALIZACIÓN DE LA HACIENDA PÚBLICA/PATRIMONIO	0	0	0	0	0
VARIACIONES DE LA HACIENDA PÚBLICA / PATRIMONIO GENERADO NETO 2020	**0**	**10,709,400,207**	**-8,388,784,186**	**0**	**2,320,616,020**
RESULTADOS DEL EJERCICIO (AHORRO/DESAHORRO)	0	0	639,984,198	0	639,984,198
RESULTADOS DE EJERCICIOS ANTERIORES	0	10,709,400,207	-11,098,919,569	0	-389,519,363
REVALÚOS	0	0	0	0	0
RESERVAS	0	0	0	0	0
RECTIFICACIONES DE RESULTADOS DE EJERCICIOS ANTERIORES	0	0	2,070,151,185	0	2,070,151,185
CAMBIOS EN EL EXCESO O INSUFICIENCIA EN LA ACTUALIZACIÓN DE LA HACIENDA PÚBLICA / PATRIMONIO NETO DE 2020	**0**	**0**	**0**	**0**	**0**
RESULTADO POR POSICIÓN MONETARIA	0	0	0	0	0
RESULTADO POR TENENCIA DE ACTIVOS NO MONETARIOS	0	0	0	0	0
HACIENDA PÚBLICA/PATRIMONIO NETO FINAL 2020	**1,874,790,444**	**48,320,206,241**	**-1,072,224,826**	**0**	**49,122,771,858**

"Bajo protesta de decir verdad declaramos que los Estados Financieros y sus notas, son razonablemente correctos y son responsabilidad del emisor"

C.P.C. Juan Partida Morales
Secretario de la Hacienda Pública

Mtro. Alejandro León Cruz Chi
Encargado de la Direccion General de Ingresos
conforme Oficio SHP/DGI/562/2020

Lic. Gloria Judith Ley Angulo
Directora General de Programación Presupuesto y Evaluación del Gasto Público

Lic. María Fernanda Arizmendi Sam
Directora General de Egresos

Ing. Jesús Salvador Peña Dueñas
Director General de Administración, Contabilidad y Sistemas

Gobierno del Estado de Jalisco (Poder Ejecutivo)
Estado de Cambios en la Situación Financiera
del 01/01/2020 al 31/12/2020

	ORIGEN	APLICACIÓN
ACTIVO		
ACTIVO CIRCULANTE	***1,497,358,090***	***0***
EFECTIVO Y EQUIVALENTES	1,421,390,804	0
DERECHOS A RECIBIR EFECTIVO O EQUIVALENTES	75,967,286	0
DERECHOS A RECIBIR BIENES O SERVICIOS	0	0
INVENTARIOS	0	0
ALMACENES	0	0
ESTIMACIÓN POR PÉRDIDA O DETERIORO DE ACTIVOS CIRCULANTES	0	0
OTROS ACTIVOS CIRCULANTES	0	0
ACTIVO NO CIRCULANTE	***0***	***10,986,314,875***
INVERSIONES FINANCIERAS A LARGO PLAZO	0	1,844,203,934
DERECHOS A RECIBIR EFECTIVO O EQUIVALENTES A LARGO PLAZO	0	0
BIENES INMUEBLES, INFRAESTRUCTURA Y CONSTRUCCIONES EN PROCESO	0	7,909,590,341
BIENES MUEBLES	0	476,914,744
ACTIVOS INTANGIBLES	0	68,883,991
DEPRECIACION, DETERIORO Y AMORTIZACIÓN ACUMULADA DE BIENES	0	0
ACTIVOS DIFERIDOS	0	686,721,865
ESTIMACIÓN POR PÉRDIDA O DETERIORO DE ACTIVOS NO CIRCULANTES	0	0
OTROS ACTIVOS NO CIRCULANTES	0	0
PASIVO		
PASIVO CIRCULANTE	***0***	***1,400,129,758***
CUENTAS POR PAGAR A CORTO PLAZO	0	1,787,402,675
DOCUMENTOS POR PAGAR A CORTO PLAZO	0	0
PORCIÓN A CORTO PLAZO DE LA DEUDA PÚBLICA A LARGO PLAZO	443,623,612	0
TÍTULOS Y VALORES A CORTO PLAZO	0	0
PASIVOS DIFERIDOS A CORTO PLAZO	0	2,110,943
FONDOS Y BIENES DE TERCEROS EN GARANTÍA Y/O ADMINISTRACIÓN A CORTO PLAZO	0	69,664,653
PROVISIONES A CORTO PLAZO	0	0
OTROS PASIVOS A CORTO PLAZO	15,424,901	0
PASIVO NO CIRCULANTE	***8,568,470,523***	***0***
CUENTAS POR PAGAR LARGO PLAZO	0	0
DOCUMENTOS POR PAGAR A LARGO PLAZO	0	0
DEUDA PÚBLICA A LARGO PLAZO	8,568,470,523	0
PASIVOS DIFERIDOS A LARGO PLAZO	0	0
FONDOS Y BIENES DE TERCEROS EN GARANTÍA Y/O ADMINISTRACIÓN A LARGO PLAZO	0	0
PROVISIONES A LARGO PLAZO	0	0
HACIENDA PÚBLICA/ PATRIMONIO		
HACIENDA PUBLICA/PATRIMONIO CONTRIBUIDO	***0***	***0***
APORTACIONES	0	0
DONACIONES DE CAPITAL	0	0
ACTUALIZACIÓN DE LA HACIENDA PÚBLICA/PATRIMONIO	0	0
HACIENDA PUBLICA/PATRIMONIO GENERADO	***2,320,616,020***	***0***
RESULTADOS DEL EJERCICIO (AHORRO/DESAHORRO)	639,984,198	0
RESULTADOS DE EJERCICIOS ANTERIORES	0	389,519,363
REVALÚOS	0	0
RESERVAS	0	0
RECTIFICACIONES DE RESULTADOS DE EJERCICIOS ANTERIORES	2,070,151,185	0
EXCESO O INSUFICIENCIA EN LA ACTUALIZACIÓN DE LA HACIENDA PÚBLICA/PATRIMONIO	***0***	***0***
RESULTADO POR POSICIÓN MONETARIA	0	0
RESULTADO POR TENENCIA DE ACTIVOS NO MONETARIOS	0	0
	13,235,012,508	13,235,012,508

"Bajo protesta de decir verdad declaramos que los Estados Financieros y sus notas, son razonablemente correctos y son responsabilidad del emisor"

C.P.C. Juan Partida Morales
Secretario de la Hacienda Pública

Mtro. Alejandro León Cruz Chi
Encargado de la Dirección General de Ingresos
conforme Oficio SHP/DGI/562/2020

Lic. Gloria Judith Ley Angulo
Directora General de Programación Presupuesto y Evaluación del Gasto Público

Lic. María Fernanda Arizmendi Sam
Directora General de Egresos

Ing. Jesús Salvador Peña Dueñas
Director General de Administración, Contabilidad y Sistemas

Jalisco
GOBIERNO DEL ESTADO

Gobierno del Estado de Jalisco (Poder Ejecutivo)
Estado de Flujos de Efectivo
Del 01 de Enero al 31 de Diciembre del 2020

	2020	2019
Flujos de Efectivo de las Actividades de Operación	**123,652,415,431**	**124,074,188,451**
Origen	5,581,876,837	5,598,679,724
Impuestos	0	0
Cuotas y Aportaciones de Seguridad Social	0	0
Contribuciones de Mejoras	3,773,527,873	3,838,231,983
Derechos	657,728,973	136,958,214
Productos	1,176,215,970	958,036,908
Aprovechamientos	0	0
Ingresos por Venta de Bienes y Prestación de Servicios	97,994,761,011	95,700,198,263
Participaciones, Aportaciones, Convenios, Incentivos Derivados de la Colaboración Fiscal y Fondos Distintos de Aportaciones	11,863,116,699	13,094,351,831
Transferencias, Asignaciones, Subsidios y Subvenciones, y Pensiones y Jubilaciones	2,605,188,068	4,747,731,528
Otros Orígenes de Operación	**120,975,270,856**	**111,306,425,331**
Aplicación	36,896,770,810	35,768,961,169
Servicios Personales	1,654,980,307	1,505,919,624
Materiales y Suministros	5,150,190,926	4,948,015,791
Servicios Generales	26,382,498,672	27,392,243,082
Transferencias Internas y Asignaciones al Sector Público	15,099,782,693	12,232,174,032
Transferencias al resto del Sector Público	1,302,154,600	1,368,642,460
Subsidios y Subvenciones	5,668,800,137	2,080,887,066
Ayudas Sociales	809,428	693,121
Pensiones y Jubilaciones	1,211,438,914	1,102,607,186
Transferencias a Fideicomisos, Mandatos y Contratos Análogos	0	0
Transferencias a la Seguridad Social	1,500,000	1,000,000
Donativos	0	0
Transferencias al Exterior	17,830,098,313	17,322,107,578
Participaciones	7,467,839,913	7,073,652,174
Aportaciones	0	0
Convenios	2,308,406,145	509,522,048
Otras Aplicaciones de Operación	**2,677,144,574**	**12,767,763,120**
Flujos Netos de Efectivo por Actividades de Operación		
Flujos de Efectivo de las Actividades de Inversión	**0**	**0**
Origen	0	0
Bienes Inmuebles, Infraestructura y Construcciones en Proceso	0	0
Bienes Muebles	0	0
Otros Orígenes de Inversión	**10,986,314,875**	**5,727,025,698**
Aplicación	7,909,590,341	3,885,161,000
Bienes Inmuebles, Infraestructura y Construcciones en Proceso	476,914,744	1,235,127,686
Bienes Muebles	2,599,809,791	606,737,012
Otras Aplicaciones de Inversión	**-10,986,314,875**	**-5,727,025,698**
Flujos Netos de Efectivo por Actividades de Inversión		
Flujos de Efectivo de las Actividades de Financiamiento	**8,568,470,523**	**147,061,798**
Origen	8,568,470,523	147,061,798
Endeudamiento Neto	8,568,470,523	147,061,798
Interno	0	0
Externo	0	0
Otros Orígenes de Financiamiento	**1,680,691,026**	**1,888,305,070**
Aplicación	1,680,691,026	1,888,305,070
Servicios de la Deuda	1,680,691,026	1,888,305,070
Interno	0	0
Externo	0	0
Otras Aplicaciones de Financiamiento	**6,887,779,497**	**-1,741,243,273**
Flujos Netos de Efectivo por Actividades de Financiamiento		
Incremento/Disminución Neta en el Efectivo y Equivalentes al Efectivo	**-1,421,390,804**	**5,299,494,149**
Efectivo y Equivalentes al Efectivo al Inicio del Ejercicio	**10,606,611,343**	**5,307,117,194**
Efectivo y Equivalentes al Efectivo al Final del Ejercicio	**9,185,220,539**	**10,606,611,343**

"Bajo protesta de decir verdad declaramos que los Estados Financieros y sus notas, son razonablemente correctos y son responsabilidad del emisor"

C.P.C. Juan Partida Morales
Secretario de la Hacienda Pública

Mtro. Alejandro León Cruz Chi
Encargado de la Dirección General de Ingresos
conforme Oficio SHP/DGI/562/2020

Lic. Gloria Judith Ley Angulo
Directora General de Programación Presupuesto y Evaluación del Gasto Público

Lic. María Fernanda Arizmendi Sam
Directora General de Egresos

Ing. Jesús Salvador Peña Dueñas
Director General de Administración, Contabilidad y Sistemas

Gobierno del Estado de Jalisco

Poder Ejecutivo

INFORME SOBRE PASIVOS CONTINGENTES

El Gobierno del Estado de Jalisco pudiera estar sujeto a diversos procedimientos significativos en materia legal y administrativa, asociados con la retención de impuestos y por asuntos derivados de la relación laboral con los trabajadores que han estado y se encuentran al servicio de la entidad, así como por el ejercicio de sus atribuciones expresamente establecidas en las Leyes, Reglamentos y Normatividad aplicable para tal efecto y que invariablemente implican relaciones financieras, administrativas y contractuales con terceros, pudiendo ser:

- *Procedimientos y juicios fiscales asociados a la retención o cobro de impuesto, derechos y otras contribuciones.*
- *Procedimientos de responsabilidad administrativa en contra de servidores y funcionarios públicos, que pudieran derivar en afectación de las finanzas públicas.*
- *Juicios laborales burocráticos.*
- *Juicios administrativos interpuestos por particulares en contra de la administración estatal por la prestación de servicios públicos, ejecución de obra pública y el ejercicio de funciones públicas.*
- *Procedimientos y juicios administrativos interpuestos por terceros derivados de las relaciones contractuales para la prestación de servicios públicos y el ejercicio de funciones públicas.*
- *Determinaciones de responsabilidad patrimonial del Estado por omisión o por indebida actuación de la autoridad estatal.*
- *Afectaciones derivadas de contingencias financieras que tienen origen en ejercicios anteriores.*

Por otra parte, la entidad ha sido y es sujeta de fiscalización por las operaciones financieras y presupuestales derivadas de su propia función pública, así como por el ejercicio de recursos federales transferidos al Gobierno del Estado mediante Convenios celebrados con la Federación o en apego a disposiciones legales establecidas en ordenamientos de carácter federal.

Derivado de lo anterior el Gobierno del Estado de Jalisco, pudiera enfrentar situaciones contingentes, surgidas a raíz de sucesos derivados de las operaciones financieras de la administración gubernamental, y cuya existencia pudiera no ser susceptible de cuantificación en este periodo, indicando que en su caso dichas obligaciones igualmente no contarían con una certeza razonable de ocurrencia y exigencia a futuro, por lo que conscientes de este hecho se realizarán en su caso las aclaraciones y gestiones necesarias para enfrentar y disminuir el impacto financiero que representaría la posibilidad de una contingencia que afecte a la entidad.

C.P.C. Juan Partida Morales
Secretario de la Hacienda Pública

Mtro. Alejandro León Cruz Chi
Encargado de la Dirección General de Ingresos
conforme Oficio SHP/DGI/562/2020

Lic. Gloria Judith Ley Angulo
Directora General de Programación Presupuesto y Evaluación del Gasto Público

Lic. María Fernanda Arizmendi Sam
Directora General de Egresos

Ing. Jesús Salvador Peña Dueñas
Director General de Administración, Contabilidad y Sistemas

NOTAS DE DESGLOSE

En este apartado son reveladas las cuentas que tuvieron movimientos durante el periodo acumulado que se presenta, las cuales son derivadas de las operaciones financieras y presupuestales de la entidad.

1. NOTAS AL ESTADO DE SITUACIÓN FINANCIERA

1.1. ACTIVO

1. Efectivo y Equivalentes

En el periodo presentado la Entidad no registró operaciones financieras relacionadas con Fondos con Afectación Específica e Inversiones Temporales a 3 meses.

2. Ingresos por recuperar

En el periodo presentado el saldo de este rubro asciende a $ 6,292,742 integrándose por Convenios celebrados con Contribuyentes.

3. Cuentas por Cobrar

Este apartado se integra principalmente por gastos sujetos a comprobación por parte de Municipios, Dependencias, Organismos y Funcionarios Públicos, observándose su acumulado en el Estado de Situación Financiera a un nivel mayor y siendo su desglose el siguiente:

CONCEPTO	IMPORTE
Deudores Diversos por Cobrar a Corto Plazo	798,100,174
Deudores por Anticipos de la Tesorería a Corto Plazo	518,920,908
Préstamos Otorgados a Corto Plazo	1,490,186,462
Otros Derechos a Recibir Efectivo o Equivalentes a Corto Plazo	627,967
TOTAL	**$ 2,807,835,511**

4. Inventarios

En el periodo presentado la Entidad no registró operaciones financieras relacionadas con Inventarios.

5. Almacén de Materiales y Suministros de Consumo

En el periodo presentado la Entidad no registró operaciones financieras relacionadas con Almacén de Materiales y Suministros de Consumo.

6. Fideicomisos, Mandatos y Contratos Análogos

De conformidad al Acuerdo que reforma los Lineamientos que deberán observar los Entes Públicos para Registrar en las Cuentas de Activo los Fideicomisos sin Estructura Orgánica y Contratos Análogos, Incluyendo Mandatos, publicados en el Diario Oficial de la Federación el 02 de enero de 2013, en el que se reformó el numeral cuarto, la Entidad debe registrar en las Cuentas de Activo los Fideicomisos sin Estructura Orgánica y Contratos Análogos, los cuales al 31 de diciembre de 2020, presentan un saldo de $ 3,740,323,308, correspondiente a 42 fideicomisos, de las diferentes Secretarías que conforman el Poder Ejecutivo.

7. Participaciones y Aportaciones de Capital

En el periodo presentado la Entidad no registró operaciones financieras relacionadas con Participaciones y Aportaciones de Capital.

8. Bienes Muebles e Inmuebles

Para efectos de desglose este rubro es abordado por separado.

8.1. Bienes Muebles

Considerando lo mencionado en lo referente a las bases de preparación de los Estados Financieros, el importe de este rubro a la fecha del periodo asciende a 7,017 millones de pesos y es integrado por Muebles de Oficina y Estantería, Equipo de Cómputo y Tecnologías de la Información, Equipos y Aparatos Audiovisuales, Cámaras Fotográficas y de Video, Equipo Educacional y Recreativo, Equipo Médico y de Laboratorio, Automóviles y Equipo Terrestre, Carrocerías y Remolques, Equipo de Seguridad Pública, Maquinaria y Equipo Industrial, Equipo de Comunicación y Telecomunicación, Herramientas y Maquinas, Refacciones y Accesorios Mayores, Equipo para Semaforización, Animales de Reproducción, entre otros, mismos que son resguardados por las unidades ejecutoras del gasto considerando sus atribuciones y responsabilidades de conformidad a la legislación aplicable.

8.2. Bienes Inmuebles

Como se observa en el Estado de Situación Financiera de la Entidad, este apartado es integrado por el importe de Terrenos, Viviendas, Edificios no Habitacionales, Infraestructura, Construcciones en Proceso de Bienes de Dominio Público y propios por 58,600 millones de pesos.

9.- Activos Intangibles y diferidos

Los Activos Intangibles se integran por el Software y Licencias identificados en la Entidad, representando el monto paquetes y programas de informática para ser aplicados en los sistemas administrativos y operativos computarizados de la misma por un importe de 319 millones de pesos y los Activos Diferidos integrados por los Estudios, Formulaciones y Evaluaciones de Proyectos por un importe de 886 millones de pesos.

10. Estimaciones y Deterioros

En el periodo presentado la Entidad no registro operaciones financieras relacionadas con Estimaciones y Deterioros, derivados de cuentas incobrables y de amortizaciones de bienes intangibles.

11. Otros Activos

En el periodo presentado la Entidad no registro operaciones financieras relacionadas con Otros Activos, derivados de Valores y Bienes en Garantía, Embargos en Concesión, en Arrendamiento Financiero o Comodato.

1.2. PASIVO

1. Circulante

Representa el monto de los adeudos del Ente Público, que deberá pagar en un plazo menor o igual a doce meses, los cuales se deben principalmente a las Retenciones y Contribuciones por Pagar a Corto Plazo por un monto de 712 millones de pesos, por depósitos a favor de terceros mandatados por autoridad competente y que son denominados como Billetes de Deposito por un total de 1,451 millones de pesos, adeudos a Proveedores por 615 millones de pesos, así como adeudos a Contratistas por 167 millones de pesos, los cuales en su conjunto representan un 75% del total de las Cuentas por Pagar a Corto Plazo por un importe de 3,900 millones de pesos.

2. No Circulante

Representa el monto de los adeudos del Ente Público, que deberá pagar en un plazo mayor a doce meses, los cuales se deben principalmente a la Deuda Pública a largo plazo por un monto de 25,465 millones de pesos, así como los Fondos y Bienes de Terceros en Garantía y/o Administración por un monto de 2,451 millones de pesos.

2. NOTAS AL ESTADO DE ACTIVIDADES

1. Ingresos de Gestión

En el periodo presentado el importe correspondiente a los Impuestos, Derechos, Productos y Aprovechamientos de la entidad suma la cantidad de 11,189 millones de pesos.

2. Participaciones, Aportaciones, Convenios, Incentivos Derivados de la Colaboración Fiscal, Fondos Distintos de Aportaciones, Transferencias, Asignaciones, Subsidios y Subvenciones y Pensiones y Jubilaciones

El monto correspondiente a Participaciones y Aportaciones es de 97,995 millones de pesos y por concepto de Transferencia, Asignaciones, Subsidios y Subvenciones y Pensiones y Jubilaciones 11,863 millones de pesos.

3. Otros Ingresos y Beneficios

En el periodo presentado la Entidad no registró operaciones financieras relacionadas con Otros Ingresos.

2.1. Gastos y Otras Pérdidas

1. Gastos de Funcionamiento

En el periodo presentado el importe correspondiente a Gastos de Funcionamiento de la Entidad suma la cantidad de 43,702 millones de pesos, por Transferencias, Asignaciones, Subsidios y Otras Ayudas 49,667 millones de pesos, por Participaciones y Aportaciones y Convenios 25,298 millones de pesos, por concepto de Intereses, Comisiones y Otros Gastos de la Deuda Pública 1,680 millones de pesos y por Otros Gastos 60 millones de pesos, lo cual totaliza a los Gastos de Funcionamiento del Gobierno del Estado por la cantidad de 120,407 millones de pesos.

3. NOTAS AL ESTADO DE VARIACIÓN EN LA HACIENDA PÚBLICA

3.1. Ingresos y Otros Beneficios

1. Modificaciones al Patrimonio Contribuido

En el periodo aquí presentado asciende a 1,875 millones de pesos, el cual no ha sufrido modificaciones respecto al saldo del ejercicio fiscal anterior, el cual se integra por el registro efectuado en ejercicios anteriores por concepto de bienes muebles e inmuebles propiedad de la Entidad.

2. Modificaciones al Patrimonio Generado

En el periodo presentado la Entidad generó un ahorro por un importe de 640 millones de pesos, del cual puede observarse su conformación en el Estado de Actividades del Gobierno del Estado de Jalisco.

4. NOTAS AL ESTADO DE FLUJO DE EFECTIVO

1. Análisis de los Saldos Inicial y Final

En relación al efectivo se muestra un cuadro expresado en miles de pesos, en el cual se observa la integración del Efectivo y Equivalentes del Gobierno del Estado de Jalisco al Inicio del ejercicio y al Final del Periodo.

Concepto	Inicial	Final
Efectivo en Bancos - Tesorería	10,310,276	8,958,587
Efectivo en Bancos - Dependencias y Otros	-4,317	226
Efectivo para Cambio en Cajas	426	426
Depósitos de Fondos de Terceros en Garantía y/o Administración	300,227	243,981
Total de Efectivo y Equivalentes	**10,606,612**	**9,203,220**

2. Adquisiciones de Bienes Muebles e Inmuebles

En el periodo presentado la Entidad ha registrado operaciones financieras acumuladas, relativas a los bienes muebles e inmuebles y así mismo se registraron los Bienes Muebles e Inmuebles adquiridos en ejercicios anteriores como Patrimonio de la Entidad.

5. CONCILIACIÓN ENTRE LOS INGRESOS PRESUPUESTARIOS Y CONTABLES, ASÍ COMO ENTRE LOS EGRESOS PRESUPUESTARIOS Y LOS GASTOS CONTABLES

Gobierno del Estado de Jalisco (Poder Ejecutivo) Conciliación entre los Ingresos Presupuestarios y Contables Correspondiente del 01 de enero al 31 de diciembre del 2020 (Cifras en pesos)	
1. Total de Ingresos Presupuestarios	**131,318,927,362**

2. Más Ingresos Contables No Presupuestarios		**0**
2.1	Ingresos Financieros	0
2.2	Incremento por Variación de Inventarios	0
2.3	Disminución del Exceso de Estimaciones por Pérdida o Deterioro u Obsolescencia	0
2.4	Disminución del Exceso de Provisiones	0
2.5	Otros Ingresos y Beneficios Varios	0
2.6	Otros Ingresos Contables No Presupuestarios	0

3. Menos Ingresos Presupuestarios No Contables		**10,271,700,000**
3.1	Aprovechamientos Patrimoniales	0
3.2	Ingresos Derivados de Financiamientos	10,271,700,000
3.3	Otros Ingresos Presupuestarios No Contables	0

4. Total de Ingresos Contables	**121,047,227,362**

Gobierno del Estado de Jalisco (Poder Ejecutivo)

Conciliación entre los Egresos Presupuestarios y los Gastos Contables

Correspondiente del 01 de enero al 31 de diciembre del 2020

(Cifras en pesos)

1. Total de Egresos Presupuestarios	**130,808,705,733**

2. Menos Egresos Presupuestarios No Contables		**10,461,149,994**
2.1	Materias Primas y Materiales de Producción y Comercialización	0
2.2	Materiales y Suministros	0
2.3	Mobiliario y Equipo de Administración	254,058,280
2.4	Mobiliario y Equipo Educacional y Recreativo	7,952,359
2.5	Equipo e Instrumental Médico y de Laboratorio	6,587,821
2.6	Vehículos y Equipo de Transporte	76,552,796
2.7	Equipo de Defensa y Seguridad	13,121,067
2.8	Maquinaria, Otros Equipos y Herramientas	118,413,890
2.9	Activos Biológicos	240,000
2.10	Bienes Inmuebles	27,327,139
2.11	Activos Intangibles	68,883,991
2.12	Obra Pública en Bienes de Dominio Público	7,864,224,945
2.13	Obra Pública en Bienes Propios	18,038,257
2.14	Acciones y Participaciones de Capital	0
2.15	Compra de Títulos y Valores	0
2.16	Concesión de Préstamos	0
2.17	Inversiones en Fideicomisos, Mandatos y Otros Análogos	0
2.18	Provisiones para Contingencias y Otras Erogaciones Especiales	0
2.19	Amortización de la Deuda Pública	1,259,569,365
2.20	Adeudos de Ejercicios Fiscales Anteriores (ADEFAS)	59,458,218
2.21	Otros Egresos Presupuestarios No Contables	686,721,865

3. Más Gastos Contables No Presupuestarios		**59,687,426**
3.1	Estimaciones, Depreciaciones, Deterioros, Obsolescencia y Amortizaciones	0
3.2	Provisiones	0
3.3	Disminución de Inventarios	0
3.4	Aumento por Insuficiencia de Estimaciones por Pérdida o Deterioro u Obsolescencia	0
3.5	Aumento por Insuficiencia de Provisiones	0
3.6	Otros Gastos	59,687,426
3.7	Otros Gastos Contables No Presupuestarios	0

4. Total de Gastos Contables	**120,407,243,164**

NOTAS DE MEMORIA

1. Cuentas de Orden Contables

En el periodo presentado la Entidad no registró operaciones financieras que implicaran el registro de Cuentas de Orden Contables.

2. Cuentas de Orden Presupuestales

En atención a las disposiciones establecidas en la Ley General de Contabilidad Gubernamental y al Marco Normativo establecido por el Consejo Nacional de Armonización Contable, se presentan los momentos contables de las cuentas presupuestales las cuales se enlistan en el siguiente cuadro:

Ingresos Presupuestales	Egresos Presupuestales
Ley de Ingresos Estimada	Presupuesto de Egresos Aprobado
Ley de Ingresos por Ejecutar	Presupuesto de Egresos por Ejercer
Modificaciones a la Ley de Ingresos Estimada	Modificaciones al Presupuesto de Egresos Aprobado
Ley de Ingresos Devengada	Presupuesto de Egresos Comprometido
Ley de Ingresos Recaudada	Presupuesto de Egresos Devengado
	Presupuesto de Egresos Ejercido
	Presupuesto de Egresos Pagado

NOTAS DE GESTIÓN ADMINISTRATIVA

1. INTRODUCCIÓN

Las notas que se emiten tienen el interés de revelar el contexto y aspectos económicos financieros más importantes que han incidido en las decisiones y acciones, mismos que fueron considerados en la elaboración de los estados financieros para la mejor comprensión de los usuarios y lectores interesados. Los principales usuarios de los Estados Financieros del Poder Ejecutivo son: los responsables ejecutores de los presupuestos, la sociedad en general, el Congreso del Estado de Jalisco, los Órganos Fiscalizadores, de Control y Transparencia, además de las Instituciones Financieras y Calificadores.

Los Estados Financieros del Poder Ejecutivo son elaborados por la Dirección General de Administración, Contabilidad y Sistemas a través de la Dirección de Contabilidad, utilizando el Sistema Integral de Información Financiera (SIIF) y formulados con sustento a las disposiciones legales, normas contables y presupuestales con los avances en el apego a los criterios de armonización que dicta la Ley General de Contabilidad Gubernamental y las Normas y Metodologías para la emisión de la información financiera emitidas por el Consejo Nacional de Armonización Contable (CONAC).

2. PANORAMA ECONÓMICO Y FINANCIERO

En el marco de los escenarios internacionales y nacionales, el Gobierno del Estado de Jalisco, ha planteado el manejo de las finanzas públicas, manteniendo las bases para la formulación del Presupuesto Público para el ejercicio 2020 bajo los siguientes enfoques:

- El Enfoque de Género y Equidad del Presupuesto
- El Enfoque Social del Presupuesto
- El Enfoque Orientado a Resultados

3. AUTORIZACIÓN E HISTORIA

a) Fecha de creación del Ente

El Estado de Jalisco es libre y soberano en su régimen interior, pero unido a las demás partes integrantes de los Estados Unidos Mexicanos, en la Federación establecida por la Ley Fundamental. Se rige por su Constitución Política del Estado de Jalisco que entró en vigor el 02 de agosto del año 1917 y que ha sido reformada en varias ocasiones, la última de ellas mediante decreto 27296/LXII/19 de fecha 10 de septiembre de 2019 y se adiciona un artículo mediante decreto 27380/LXII/19 de fecha 02 de octubre del 2019.

b) Principales cambios en su estructura

La **Ley Orgánica del Poder Ejecutivo del Estado de Jalisco** (LOPEEJ) tiene por objeto regular el ejercicio de las facultades y atribuciones para el cumplimiento de las obligaciones que competen al Poder Ejecutivo, así como establecer las bases para la organización, funcionamiento y control de la Administración Pública del Estado de Jalisco, de conformidad con lo dispuesto por la Constitución Política de los Estados Unidos Mexicanos, la Constitución Política del Estado de Jalisco, la presente ley y las demás leyes, reglamentos y disposiciones jurídicas vigentes en el Estado.

La LOPEEJ establece que, el Gobernador del Estado, para el ejercicio de sus facultades y atribuciones, así como para el debido cumplimiento de sus obligaciones se auxilia de la Administración Pública del Estado.

La Administración Pública del Estado es el conjunto de dependencias y entidades públicas que señale la Constitución Política del Estado, las leyes que de ella emanen, la presente ley, y las demás disposiciones jurídicas vigentes en el Estado, jerárquicamente subordinados al Gobernador del Estado como titular del Poder Ejecutivo del Estado, que lo auxilian en el ejercicio de sus funciones y facultades constitucionales y legales.

Mediante decreto 27213/LXII/18 publicado en el Periódico Oficial El Estado de Jalisco, se constituye una nueva Ley Orgánica del Poder Ejecutivo la cual entra en vigor el 06 de diciembre de 2018, abrogando la Ley que era observada desde el 01 de marzo del año 2013.

4. ORGANIZACIÓN Y OBJETO SOCIAL

a) Objeto social

Su objeto es ejercer las facultades y obligaciones que competen al Poder Ejecutivo, de conformidad con lo dispuesto por la Constitución Política de los Estados Unidos Mexicanos, la Constitución Política del Estado de Jalisco, la Ley Orgánica del Poder Ejecutivo y las demás leyes, reglamentos y disposiciones jurídicas vigentes en el Estado.

b) Principal actividad

Las que se derivan del ejercicio de sus facultades y obligaciones en su categoría de Poder Ejecutivo del Estado de Jalisco.

c) Ejercicio fiscal

Los ejercicios fiscales del ente público comprenden del 01 de enero al 31 de diciembre de cada año.

d) Régimen jurídico

El aplicable al Poder Ejecutivo en los términos de la Constitución Política de los Estados Unidos Mexicanos y la Constitución Política del Estado de Jalisco.

e) Consideraciones fiscales del ente

Las obligaciones fiscales a cargo del ente público, son las determinadas por las leyes fiscales para los contribuyentes clasificados como personas morales con fines no lucrativos.

f) Estructura organizacional básica

De conformidad con la LOPEEJ, la estructura organizacional básica del Poder Ejecutivo se divide en administración pública centralizada y administración pública paraestatal, cuyas facultades y atribuciones se establecen en dicha ley, así como en sus respectivos reglamentos interiores u otras leyes que les dieron origen.

g) Fideicomisos, mandatos y análogos de los cuales es fideicomitente o fideicomisario

El Poder Ejecutivo cuenta con diversos fideicomisos sin estructura para el cumplimiento de sus fines. La integración de su patrimonio a los estados financieros de este ente público, se realizará de acuerdo a las disposiciones que para tal efecto emita el Consejo Nacional de Armonización Contable (CONAC).

5. BASES DE PREPARACIÓN DE LOS ESTADOS FINANCIEROS

a) Los presentes Estados Contables se encuentran expresados en moneda nacional y han sido elaborados de conformidad con las disposiciones de la Ley General de Contabilidad Gubernamental que entró en vigor el 01 de enero de 2009 y sus posteriores reformas, incluyendo la última del 30 de enero del 2018, así como los documentos complementarios emitidos por el Consejo Nacional de Armonización Contable (CONAC) y que son aplicables a la fecha de dichos estados, destacando lo siguiente:

   Mediante publicación en el Diario Oficial de la Federación del día 27 de septiembre del año 2018, fueron reformadas las normas y metodología para la determinación de los momentos contables de los ingresos, por lo que los ingresos presupuestarios deberán registrar el ingreso devengado y recaudado en forma simultánea al momento de la percepción del recurso, salvo por los ingresos por venta de bienes y servicios y aportaciones.

b) Los presentes Estados Contables han sido elaborados a partir de la información ingresada al Sistema Integral de Información Financiera (SIIF) por la Dirección General de Programación y

Presupuesto, la Dirección General de Ingresos, la Dirección General de Egresos, así como por las distintas Unidades Ejecutoras del Gasto de la Administración Central, misma que es transformada automáticamente en registros contables por el mencionado sistema, los cuales se realizan mediante el reconocimiento a costo histórico y reconociendo el efecto contable y presupuestal de las operaciones realizadas por el ente público, conforme a los documentos emitidos por el Consejo Nacional de Armonización Contable (CONAC), en atención a los criterios emitidos en relación a los "Centros de Registro" previstos en el Manual de Contabilidad Gubernamental publicado el día 22 de noviembre de 2010 en el Diario Oficial de la Federación, entendiendo como estos centros a cada una de las áreas administrativas donde ocurren las transacciones económico/financieras y, por lo tanto, desde donde se introducen datos al sistema en momentos o eventos previamente seleccionados de los procesos administrativos correspondientes. La introducción de datos a la Contabilidad Gubernamental, tal como lo señala la Ley de Contabilidad, debe generarse automáticamente y por única vez a partir de dichos procesos administrativos de los entes públicos. En este sentido, los titulares de los Centros de Registro son los responsables de la veracidad y oportunidad de la información que incorporen al sistema, para ello se establecen normas, procedimientos de control interno, técnicos y de seguridad.

Las unidades de administración de cada ejecutor del gasto tienen la responsabilidad "de planear, programar, presupuestar, en su caso establecer medidas para la administración interna, control y evaluación de sus actividades que generen gasto público." También son responsables de programar, presupuestar, administrar y evaluar los recursos humanos, materiales y financieros que se asignan a los ejecutores del gasto, así como coordinar la rendición de cuentas que compete a cada uno de ellos.

c) Postulados básicos.

Los postulados básicos que aplica el Poder Ejecutivo del Estado son los siguientes:

1. ***Sustancia Económica***
   Es el reconocimiento contable de las transacciones, transformaciones internas y otros eventos, que afectan económicamente al ente público y delimitan la operación del Sistema de Contabilidad Gubernamental (SCG).

2. ***Entes Públicos***
   Los poderes Ejecutivo, Legislativo y Judicial de la Federación y de las entidades federativas; los entes autónomos de la Federación y de las entidades federativas; los ayuntamientos de los municipios; los órganos político-administrativos de las demarcaciones territoriales del Distrito Federal; y las entidades de la administración pública paraestatal, ya sean federales, estatales o municipales.

3. ***Existencia Permanente***

   La actividad del ente público se establece por tiempo indefinido, saldo disposición legal en la que se especifique lo contrario.

4. ***Revelación Suficiente***

   Los estados y la información financiera deben mostrar amplia y claramente la situación financiera y los resultados del ente público.

5. ***Importancia Relativa***

   La información debe mostrar los aspectos importantes de la entidad que fueron reconocidos contablemente.

6. ***Registro e Integración Presupuestaria***

   La información presupuestaria de los entes públicos se integra en la contabilidad en los mismos términos que se presentan en la Ley de Ingresos y en el Decreto del Presupuesto de Egresos, de acuerdo a la naturaleza económica que le corresponda. El registro presupuestario del ingreso y del egreso en los entes públicos se debe reflejar en la contabilidad, considerando sus efectos patrimoniales y su vinculación con las etapas presupuestarias correspondientes.

7. ***Consolidación de la Información Financiera***

   Los estados financieros de los entes públicos deberán presentar de manera consolidada la situación financiera, los resultados de operación, el flujo de efectivo o los cambios en la situación financiera y las variaciones a la Hacienda Pública, como si se tratara de un solo ente público. La consolidación se lleva a cabo sumando aritméticamente la información patrimonial que se genera de la contabilidad del ente público, en los sistemas de registro que conforman el SCG, considerando los efectos de eliminación de aquellas operaciones que dupliquen su efecto.

8. ***Devengo Contable***

   Los registros contables de los entes públicos se llevarán con base acumulativa. El ingreso devengado, es el momento contable que se realiza cuando existe jurídicamente el derecho de cobro de impuestos, derechos, productos, aprovechamientos y otros ingresos por parte de los entes públicos. El gasto devengado, es el momento contable que refleja el reconocimiento de una obligación de pago a favor de terceros por la recepción de conformidad de bienes, servicios y obra pública contratados; así como de las obligaciones que derivan de tratados, leyes, decretos, resoluciones y sentencias definitivas.

9. ***Valuación***

Todos los eventos que afecten económicamente al ente público deben ser cuantificados en términos monetarios y se registrarán al costo histórico o al valor económico más objetivo registrándose en moneda nacional.

10. ***Dualidad Económica***

El ente público debe reconocer en la contabilidad, la representación de las transacciones y algún otro evento que afecte su situación financiera, su composición por los recursos asignados para el logro de sus fines y por sus fuentes, conforme a los derechos y obligaciones.

11. ***Consistencia***

Ante la existencia de operaciones similares en un ente público, debe corresponder un mismo tratamiento contable, el cual debe permanecer a través del tiempo, en tanto no cambie la esencia económica de las operaciones.

d) Normatividad supletoria. En virtud de la normatividad emitida por el CONAC, del Poder Ejecutivo no ha requerido la aplicación de normatividad supletoria en materia de Contabilidad Gubernamental.

e) Hasta el ejercicio 2011, el Poder Ejecutivo del Estado de Jalisco registraba el gasto devengado en el momento contable que refleja el reconocimiento de una obligación de pago a favor de terceros por la recepción de conformidad de bienes, servicios y obra pública contratados; a partir del ejercicio 2012, el Poder Ejecutivo también reconoce contablemente como gasto devengado, las obligaciones que derivan de tratados, leyes, decretos, resoluciones y sentencias definitivas.

6. POLÍTICAS DE CONTABILIDAD SIGNIFICATIVAS

a) El Poder Ejecutivo del Estado de Jalisco, no realiza la actualización de los activos, pasivos y hacienda pública y/o patrimonio.

b) El Poder Ejecutivo del Estado de Jalisco, no contempla la realización de operaciones que impliquen el pago en moneda extranjera.

c) No se tienen inversiones en acciones de compañías subsidiarias y asociadas.

d) El ente público no vende ni transforma inventarios.

e) Beneficios a empleados. Los pagos basados en antigüedad a que pueden tener derechos los empleados en caso de retiro voluntario, separación o muerte, de acuerdo a las condiciones generales

de trabajo, se registran como egresos en el año que se vuelven exigibles y se pagan. Por decreto las obligaciones por jubilaciones están a cargo de un organismo descentralizado llamado Instituto de Pensiones del Estado de Jalisco y en el caso de trabajadores federalizados está a cargo del Instituto de Seguridad y Servicios Sociales para los Trabajadores del Estado.

f) Provisiones. No se tienen identificados conceptos o hechos respecto de los cuales sea necesario el registro de provisiones adicionales a las registradas.

g) Reservas. No se tienen identificados conceptos o hechos respecto de los cuales sea necesario el registro de reservas.

h) Los principales cambios en las políticas contables aplicados a partir del ejercicio 2012 son:

1) El registró en el gasto de los bienes muebles cuyo costo de adquisición no exceda de 70 Unidades de Medida y Actualización.

2) El reconocimiento del ingreso y el gasto devengado, considerando las reformas a las normas y metodologías emitidas por el CONAC.

3) El registró en cuentas de orden presupuestales, de los momentos contables del ingreso y el gasto.

Los cambios antes mencionados tienen un efecto relevante en la información financiera del Poder Ejecutivo del Estado de Jalisco; sin embargo, existen limitaciones importantes para cuantificar dichos efectos. Los efectos de los cambios mencionados en los casos que fue posible cuantificar y de así proceder se revelan en el Estado de Variaciones en la Hacienda Pública.

i) El importe de las reclasificaciones y su concepto, que afectan el patrimonio del Poder Ejecutivo en su caso es mostrado en el Estado de Situación Financiera, y se revela en el Estado de Variaciones en la Hacienda Pública.

j) Depuración y cancelación de saldos. A pesar de que estas operaciones no son recurrentes, se tiene contemplado un proceso de depuración de cuentas, destacando el hecho de la correspondiente a bienes muebles e inmuebles, motivo por el cual no se registra la depreciación respectiva.

k) Derivado de las Normas y Metodología para la Determinación de los Momentos Contables de los Ingresos, así como de las Guías Contabilizadoras, última reforma publicada en el Diario Oficial de la Federación el 27 de septiembre del 2018, los Anticipos de Participaciones y el Fondo General de Participaciones se registran al momento de la percepción del recurso.

7. POSICIÓN EN MONEDA EXTRANJERA Y PROTECCIÓN POR RIESGO CAMBIARIO

No se realizan operaciones en moneda extranjera, por lo que no se tienen obligaciones o derechos de esta naturaleza.

8. REPORTE ANALÍTICO DEL ACTIVO

a) En el presente ejercicio no se capitalizaron gastos financieros, o de investigación y desarrollo.

b) No se cuenta con inversiones financieras de las cuales se deriven riesgos por tipo de cambio y tasas de interés.

c) No se tiene conocimiento de circunstancias de carácter significativo que afecten al activo, tales como bienes en garantía, señalados en embargos, litigios, títulos de inversiones entregados en garantías, baja significativa del valor de inversiones financieras.

d) No se ha realizado desmantelamiento de activos.

e) Las políticas para la administración de activos con el fin de que se utilicen de manera más efectiva se hacen constar en el manual emitido al respecto por la entonces Subsecretaría de Administración.

9. FIDEICOMISOS, MANDATOS Y ANÁLOGOS

Los Fideicomisos Públicos creados por el Gobierno del Estado, por ramo administrativo que los reporta y se identifican por Secretaría y por Sectores.

10. REPORTE DE LA RECAUDACIÓN

a) Análisis del comportamiento de la recaudación correspondiente al ente público o cualquier tipo de ingreso, de forma separada los ingresos locales de los federales.

INGRESOS	CONCEPTO	2016	2017	2018	2019	2020
LOCALES	Impuestos	4,335,460,397	4,520,904,197	4,879,735,212	5,604,491,329	5,581,876,837
	Cuotas y Aportaciones de Seguridad Social	-	90,470,499	4,440	-	-
	Derechos	2,760,917,092	2,946,245,479	3,240,882,624	3,838,764,945	3,773,527,873
	Productos	189,465,263	552,622,176	452,297,269	892,719,918	657,728,973
	Aprovechamientos	8,695,318,941	11,675,957,943	1,023,814,455	956,578,140	1,176,215,970
FEDERALES	Aportaciones del Gobierno Federal	31,538,202,264	32,872,553,919	34,168,479,388	36,290,075,825	37,505,659,993
	Participaciones Federales	37,673,135,897	43,754,428,024	56,114,334,505	59,409,673,244	58,291,403,626
	Otros Apoyos Federales	6,850,331,404	5,545,684,831	6,865,491,010	6,865,709,145	5,134,136,964
	Ingresos Extraordinarios	8,586,501,360	8,448,855,604	7,680,897,987	6,227,685,588	8,926,677,126
TOTAL		100,629,332,618	110,407,722,672	114,425,936,890	120,085,698,135	121,047,227,362
% INCREMENTO		6.0%	9.7%	3.6%	4.9%	0.8%

INGRESOS	CONCEPTO	Al 31 de Dic 2020	TOTAL MENSUAL	%
LOCALES	Impuestos	5,581,876,837	11,189,349,653	9%
	Cuotas y Aportaciones de Seguridad Social	-		
	Derechos	3,773,527,873		
	Productos	657,728,973		
	Aprovechamientos	1,176,215,970		
FEDERALES	Aportaciones del Gobierno Federal	37,505,659,993	109,857,877,710	91%
	Participaciones Federales	58,291,403,626		
	Otros Apoyos Federales	5,134,136,964		
	Ingresos Extraordinarios	8,926,677,126		
			121,047,227,362	100%

Nota: No incluye Endeudamiento.

11. INFORMACIÓN SOBRE LA DEUDA Y EL REPORTE ANALÍTICO DE LA DEUDA

No. Inscripción SHCP	No. Inscripción Estatal	Institución Crediticia	Objeto de Aplicación	Fecha de Contratación	Monto Contratado	Monto Dispuesto	En proceso de Disposición	Monto Total Amortizable 31 diciembre 2020	Responsable de la Autorización Decreto	Tasa de Interés Aplicable Vigente	Cobertura	Plazo Vencimiento (Meses)	
DEUDA DIRECTA													
Financimientos de Largo Plazo del Gobierno del Estado con la Banca Comercial					21,497,929,320.60	19,104,662,680.43	2,294,100,000.00	18,980,520,936.49					
P14-0819019	016/2019	Banco Mercantil del Norte, S.A, Institución de Banca Múltiple, Grupo Financiero Banorte (Banorte)	Refinanciamiento	JUL 26-2019	5,115,348,231.00	5,104,698,810.80	-	5,057,459,928.02	27248/LXII/19	TIIE28 + 0.30%	Swap de TIIE28 = 7.1500%	7,300 días	
P14-0819023	024/2019	Banco Santander México, S.A., Institución de Banca Múltiple, Grupo Financiero Santander México (Santander)	Refinanciamiento	JUL 29-2019	3,000,000,000.00	2,998,239,300.10	-	2,970,202,764.42	27248/LXII/19	TIIE28 + 0.30%	Swap de TIIE28 = 7.1500%	7,300 días	
P14-0819022	017/2019	BBVA Bancomer, Intitución de Banca Múltiple, Grupo Financiero BBVA Bancomer (Bancomer)	Refinanciamiento	JUL 26-2019	2,000,000,000.00	2,000,000,000.00	-	1,981,298,000.00	27248/LXII/19	TIIE28 + 0.37%	Swap de TIIE28 = 7.1500%	7,300 días	
P14-0819021	018/2019	BBVA Bancomer, Intitución de Banca Múltiple, Grupo Financiero BBVA Bancomer (Bancomer)	Refinanciamiento	JUL 26-2019	1,000,000,000.00	1,000,000,000.00	-	990,649,000.00	27248/LXII/19	TIIE28 + 0.39%	Swap de TIIE28 = 7.1500%	7,300 días	
A14-0819008	020/2019	Banco Mercantil del Norte, S.A, Institución de Banca Múltiple, Grupo Financiero Banorte (Banorte)	Construcción, Reconstrucción y Modernización de Tramos Carreteros en el Estado. Plantas de tratamiento de Aguas Residuales. Corredores de Movilidad Inteligente en el Área Metropolitana de Guadalajara (Intersecciones Semaforizadas). Infraestructura en Comunicaciones para los Municipios del Estado (Red Jalisco).	JUL 26-2019	2,300,000,000.00	2,300,000,000.00	-	2,291,317,709.00	27248/LXII/19	TIIE28 + 0.30%		7,300 días	
P14-0320028	005/2020	BBVA Bancomer, Intitución de Banca Múltiple, Grupo Financiero BBVA Bancomer (Bancomer)	Refinanciamiento	ENE 24-2020	1,000,000,000.00	988,851,332.83	-	984,336,237.64	27248/LXII/19	TIIE28 + 0.23%		7,300 días	
P14-0320027	006/2020	Banco Nacional de México, S.A., Integrante del Grupo Financiero Citibanamex	Refinanciamiento	ENE 24-2020	882,581,089.60	806,973,236.70	-	803,288,596.91	27248/LXII/19	TIIE28 + 0.25%		7,300 días	
P14-0820078	014/2020	Banco del Bajío, S.A., Institución de Banca Múltiple	Plan de Inversión Pública Productiva Integral para la Reactivación Económica del Estado de Jalisco, conforme a los rubros de inversión autorizados en Decreto 27913/LXII/20.	JUL 22-2020	1,200,000,000.00	423,000,000.00	777,000,000.00	422,330,422.00	27913/LXII/2020	TIIE28 +1.15%		3,620 días	
P14-0820079	015/2020	Banco del Bajío, S.A., Institución de Banca Múltiple	Plan de Inversión Pública Productiva Integral para la Reactivación Económica del Estado de Jalisco, conforme a los rubros de inversión autorizados en Decreto 27913/LXII/20.	JUL 22-2020	300,000,000.00	300,000,000.00	-	299,643,040.00	27913/LXII/2020	TIIE28 +1.05%		5,475 días	
P14-0820080	016/2020	Banco Nacional de México, S.A., Integrante del Grupo Financiero Citibanamex	Plan de Inversión Pública Productiva Integral para la Reactivación Económica del Estado de Jalisco, conforme a los rubros de inversión autorizados en Decreto 27913/LXII/20.	JUL 22-2020	700,000,000.00	604,900,000.00	95,100,000.00	604,345,403.50	27913/LXII/2020	TIIE28 +1.20%		5,475 días	
P14-0820081	017/2020	Banco Nacional de México, S.A., Integrante del Grupo Financiero Citibanamex	Plan de Inversión Pública Productiva Integral para la Reactivación Económica del Estado de Jalisco, conforme a los rubros de inversión autorizados en Decreto 27913/LXII/20.	JUL 22-2020	1,000,000,000.00	682,000,000.00	318,000,000.00	681,552,094.00	27913/LXII/2020	TIIE28 +1.20%		7,300 días	
P14-0820082	018/2020	BBVA Bancomer, Intitución de Banca Múltiple, Grupo Financiero BBVA Bancomer (Bancomer)	Plan de Inversión Pública Productiva Integral para la Reactivación Económica del Estado de Jalisco, conforme a los rubros de inversión autorizados en Decreto 27913/LXII/20.	JUL 22-2020	1,000,000,000.00	542,000,000.00	458,000,000.00	541,415,478.00	27913/LXII/2020	TIIE28 +0.99%		5,475 días	
P14-0820083	019/2020	BBVA Bancomer, Intitución de Banca Múltiple, Grupo Financiero BBVA Bancomer (Bancomer)	Plan de Inversión Pública Productiva Integral para la Reactivación Económica del Estado de Jalisco, conforme a los rubros de inversión autorizados en Decreto 27913/LXII/20.	JUL 22-2020	1,000,000,000.00	528,000,000.00	472,000,000.00	527,738,352.00	27913/LXII/2020	TIIE28 +1.04%		7,300 días	
P14-0820084	020/2020	BBVA Bancomer, Intitución de Banca Múltiple, Grupo Financiero BBVA Bancomer (Bancomer)	Plan de Inversión Pública Productiva Integral para la Reactivación Económica del Estado de Jalisco, conforme a los rubros de inversión autorizados en Decreto 27913/LXII/20.	JUL 22-2020	1,000,000,000.00	826,000,000.00	174,000,000.00	824,943,911.00	27913/LXII/2020	TIIE28 +1.14%		7,300 días	
Financimientos de Largo Plazo del Gobierno del Estado con la Banca de Desarrollo					7,019,432,472.53	6,922,844,019.75	-	6,734,758,663.83					
P14-0416021	002/2016	Banobras Nacional de Obras y Servicios Públicos, S.N.C. Institución de Banca de Desarrollo	Adquisición de 12 vagones para Línea 1 (SITEUR)	MAR 18-2016	1,000,000,000.00	909,679,139.03	-	760,142,842.31	25528/LX/15	Disposición 1) TIIE+ 0.17% Disposición 2) TIIE+ 0.53%		240	JUL-2036
P14-0819018	022/2019	Banobras Nacional de Obras y Servicios Públicos, S.N.C. Institución de Banca de Desarrollo	Refinanciamiento	JUL 26-2019	2,500,000,000.00	2,495,817,598.88	-	2,472,229,626.75	27248/LXII/19	TIIE28 + 0.40%	Swap de TIIE28 = 7.1500%	7,300 días	20/07/2039
P14-0819020	023/2019	Banobras Nacional de Obras y Servicios Públicos, S.N.C. Institución de Banca de Desarrollo	Refinanciamiento	JUL 26-2019	569,432,472.53	567,347,281.84	-	561,985,282.68	27248/LXII/19	TIIE28 + 0.45%	Swap de TIIE28 = 7.1500%	7,300 días	20/07/2039
P14-0819024	021/2019	Banobras Nacional de Obras y Servicios Públicos, S.N.C. Institución de Banca de Desarrollo	Construcción, Reconstrucción y Modernización de Tramos Carreteros en el Estado, y el Proyecto denominado "Sistema Integrado de Transporte Colectivo Peribús"	JUL 26-2019	2,250,000,000.00	2,250,000,000.00	-	2,244,433,214.19	27248/LXII/19	TIIE + 0.34%		7,300 días	20/07/2039
A14-0819007	019/2019	Banobras Nacional de Obras y Servicios Públicos, S.N.C. Institución de Banca de Desarrollo	Sistema Integrado de Transporte Colectivo Peribús	JUL 26-2019	700,000,000.00	700,000,000.00	-	695,967,697.90	27248/LXII/19	TIIE+0.34%		7,300 días	20/07/2039
Financimientos de Corto Plazo del Gobierno del Estado con la Banca Comercial					###########	###########		1,008,080,812.50					
Q14-0420053	009/2020	BBVA Bancomer, Intitución de Banca Múltiple, Grupo Financiero BBVA Bancomer (Bancomer)	Cubrir necesidades de corto plazo, entendiendo dichas necesidades como insuficiencia de liquidez de carácter temporal, en terminos del articulo 31 de la Ley de Disciplina Financiera de las Entidades Federativas y los Municipios.	Mar 18-2020	600,000,000.00	600,000,000.00	-	163,636,363.60	No aplica	TIIE +0.22%		365 días	17/03/2021
Q14-0520070	010/2020	Banco Mercantil del Norte, S.A, Institución de Banca Múltiple, Grupo Financiero Banorte (Banorte)	Cubrir necesidades de corto plazo, entendiendo dichas necesidades como insuficiencia de liquidez de carácter temporal, en terminos del articulo 31 de la Ley de Disciplina Financiera de las Entidades Federativas y los Municipios.	Abril 27-2020	800,000,000.00	800,000,000.00	-	355,555,560.00	No aplica	TIIE +0.75%		365 días	26/04/2021
Q14-0520071	011/2020	Banco Santander México, S.A., Institución de Banca Múltiple, Grupo Financiero Santander México (Santander)	Cubrir necesidades de corto plazo, entendiendo dichas necesidades como insuficiencia de liquidez de carácter temporal, en terminos del articulo 31 de la Ley de Disciplina Financiera de las Entidades Federativas y los Municipios.	Abril 27-2020	200,000,000.00	200,000,000.00	-	88,888,888.90	No aplica	TIIE +0.80%		365 días	26/04/2021
Q14-1220204	030/2020	Banco Mercantil del Norte, S.A, Institución de Banca Múltiple, Grupo Financiero Banorte (Banorte)	Cubrir necesidades de corto plazo, entendiendo dichas necesidades como insuficiencia de liquidez de carácter temporal, en terminos del articulo 31 de la Ley de Disciplina Financiera de las Entidades Federativas y los Municipios.	Diciembre 14-2020	200,000,000.00	200,000,000.00	-	200,000,000.00	No aplica	TIIE +0.90%		199 días	30/06/2021
	031/2020	Scotiabank Invertal, S.A., Institución de Banca Múltiple, Grupo Financiero Scotiabank Inverlat (Scotiabank)	Cubrir necesidades de corto plazo, entendiendo dichas necesidades como insuficiencia de liquidez de carácter temporal, en terminos del articulo 31 de la Ley de Disciplina Financiera de las Entidades Federativas y los Municipios.	Diciembre 14-2020	200,000,000.00	200,000,000.00	-	200,000,000.00	No aplica	TIIE +0.94%		199 días	30/06/2021
Otros compromisos u obligaciones a largo plazo													
Bonos Cupon Cero					###########	2,450,651,749.00	-	-					
P14-0712095	017/2012	Banobras Nacional de Obras y Servicios Públicos, S.N.C. Institución de Banca de Desarrollo	Proyectos de Inversión Pública	JUN 20-2012	1,000,000,000.00	995,600,150.00	-	995,600,150.00	23962/LIX/12	Disposición 1) Fija: 8.11% Disppsición 2) Fija: 7.92% Disposición 3) Fija: 7.95% Disposición 4) Fija: 7.56% Disposición 5) Fija: 7.12% Disposición 6) Fija: 8.71%		240	AGO-2032
P14-0712103	026/2012	Banobras Nacional de Obras y Servicios Públicos, S.N.C. Institución de Banca de Desarrollo	Proyectos de Inversión Pública	JUN 29-2012	300,000,000.00	300,000,000.00	-	300,000,000.00	23962/LIX/12	Fija: 8.25%		240	AGO-2032
P14-1013128	039/2013	Banobras Nacional de Obras y Servicios Públicos, S.N.C. Institución de Banca de Desarrollo	Daños ocasionados por huracán "Jova"	SEP 23-2013	299,888,355.00	299,888,355.00	-	299,888,355.00	24448/LX/13	Disposición 1) Fija: 8.52% Disposición 2) Fija: 8.67% Disposición 3) Fija: 8.49% Disposición 4) Fija: 8.48% Disposición 5) Fija: 8.44% Disposición 6) Fija: 8.20% Disposición 7) Fija: 7.99% Disposición 8) Fija: 7.81% Disposición 9) Fija: 7.82% Disposición 10) Fija:7.88% Disposición 11) Fija: 8.05% Disposición 12) Fija: 7.72% Disposición 13) Fija: 7.46% Disposición 14) Fija: 8.04%		240	DIC-2033
P14-0814122	022/2014	Banobras Nacional de Obras y Servicios Públicos, S.N.C. Institución de Banca de Desarrollo	Daños ocasionados por huracán "Manuel"	JUL 29-2014	223,786,059.00	211,994,864.00	-	211,994,864.00	24863/LX/14	Disposición 1) Fija: 7.94% Disposición 2) Fija: 7.76% Disposición 3) Fija: 8.14% Disposición 4) Fija: 7.64% Disposición 5) Fija: 7.71%		240	OCT-2034
P14-1214238	038/2014	Banobras Nacional de Obras y Servicios Públicos, S.N.C. Institución de Banca de Desarrollo	Implementación del Nuevo Sistema de Justicia Penal (Juicios Orales)	DIC 11-2014	500,379,494.00	500,379,494.00	-	500,379,494.00	24862/LX/14	Disposición 1) Fija: 7.99% Disposición 2) Fija: 8.10% Disposición 3) Fija: 8.13%		240	ENE-2035
P14-0416020	001/2016	Banobras Nacional de Obras y Servicios Públicos, S.N.C. Institución de Banca de Desarrollo	Implementación del Nuevo Sistema de Justicia Penal (Juicios Orales)	DIC 28-2015	86,788,886.00	86,788,886.00	-	86,788,886.00	24862/LX/14	Disposición 1) Fija: 8.46% Disposición 2) Fija: 9.01%		240	JUN-2036
P14-0916041	057/2016	Banobras Nacional de Obras y Servicios Públicos, S.N.C. Institución de Banca de Desarrollo	Implementación del Nuevo Sistema de Justicia Penal (Juicios Orales)	AGO 12-2016	56,998,668.00	56,000,000.00	-	56,000,000.00	24862/LX/14	Disposición 1) Fija: 8.78%		240	NOV-2036

FGP: Fondo General de Participaciones
FAFEF: Fondo de Aportaciones para el Fortalecimiento de las Entidades Federativas

Respecto del crédito con BANOBRAS, denominado cupón cero, el contrato respectivo menciona que su importe deberá ser cubierto mediante una sola exhibición en la fecha del vencimiento, con recursos provenientes de la redención del bono cupón cero, recursos que serán transferidos por el fiduciario a BANOBRAS.

12. CALIFICACIONES OTORGADAS

La calificación de la calidad crediticia del Gobierno del Poder Ejecutivo del Estado de Jalisco, al 30 de septiembre de 2020, es la siguiente:

CALIFICADORA	CALIFICACION
HR RATINGS	AA-
FITCH RATINGS	AA(mex)
MOODY'S	Ba1/A1.mx

13. PROCESOS DE MEJORA

Actualmente no se encuentra en desarrollo algún programa de mejora de procesos del cual se deriven cambios relevantes en las políticas de control interno o medidas de desempeño financiero adicionales a las que están en vigor.

14. INFORMACIÓN POR SEGMENTOS

No se considera necesario presentar información financiera segmentada, adicional a la que se proporciona en los Estados Financieros.

15. EVENTOS POSTERIORES AL CIERRE

Posterior al cierre del ejercicio en caso de presentarse situaciones futuras relevantes que afecten económica y financieramente al Gobierno del Estado de Jalisco, de manera responsable e institucional, se procederá a la atención de las posibles contingencias que puedan presentarse, incluso que provengan de ejercicios anteriores.

16. PARTES RELACIONADAS

No existen partes relacionadas con el Poder Ejecutivo del Gobierno del Estado de Jalisco que influyan significativamente en su toma de decisiones operativas y financieras.

17. RESPONSABILIDAD SOBRE LA PRESENTACIÓN RAZONABLE DE LOS ESTADOS FINANCIEROS

La responsabilidad de la información financiera y sus notas adjuntas es responsabilidad de la Secretaría de la Hacienda Pública.

C.P.C. Juan Partida Morales
Secretario de la Hacienda Pública

Mtro. Alejandro León Cruz Chi
Encargado de la Dirección General de Ingresos
conforme Oficio SHP/DGI/562/2020

Lic. Gloria Judith Ley Angulo
Directora General de Programación Presupuesto y Evaluación del Gasto Público

Lic. María Fernanda Arizmendi Sam
Directora General de Egresos

Ing. Jesús Salvador Peña Dueñas
Director General de Administración, Contabilidad y Sistemas

Gobierno del Estado de Jalisco (Poder Ejecutivo)
Estado Analítico del Activo
del 01/01/2020 al 31/12/2020

CONCEPTO	SALDO INICIAL	CARGOS DEL PERIODO	ABONOS DEL PERIODO	SALDO FINAL	VARIACION DEL PERIODO
ACTIVO	**73,072,544,783**	**539,041,886,908**	**529,552,930,123**	**82,561,501,569**	**9,488,956,785**
ACTIVO CIRCULANTE	**13,496,706,881**	**528,055,572,033**	**529,552,930,123**	**11,999,348,792**	**-1,497,358,090**
EFECTIVO Y EQUIVALENTES	10,606,611,343	465,912,777,867	467,334,168,671	9,185,220,539	-1,421,390,804
DERECHOS A RECIBIR EFECTIVO O EQUIVALENTES	2,890,095,538	62,142,794,166	62,218,761,451	2,814,128,252	-75,967,286
DERECHOS A RECIBIR BIENES O SERVICIOS	0	0	0	0	0
INVENTARIOS	0	0	0	0	0
ALMACENES	0	0	0	0	0
ESTIMACIÓN POR PÉRDIDA O DETERIORO DE ACTIVOS CIRCULANTES	0	0	0	0	0
OTROS ACTIVOS CIRCULANTES	0	0	0	0	0
ACTIVO NO CIRCULANTE	**59,575,837,902**	**10,986,314,875**	**0**	**70,562,152,777**	**10,986,314,875**
INVERSIONES FINANCIERAS A LARGO PLAZO	1,896,119,374	1,844,203,934	0	3,740,323,308	1,844,203,934
DERECHOS A RECIBIR EFECTIVO O EQUIVALENTES A LARGO PLAZO	0	0	0	0	0
BIENES INMUEBLES, INFRAESTRUCTURA Y CONSTRUCCIONES EN	50,690,418,747	7,909,590,341	0	58,600,009,088	7,909,590,341
BIENES MUEBLES	6,540,493,857	476,914,744	0	7,017,408,600	476,914,744
ACTIVOS INTANGIBLES	249,944,089	68,883,991	0	318,828,080	68,883,991
DEPRECIACION, DETERIORO Y AMORTIZACIÓN ACUMULADA DE BIENES	0	0	0	0	0
ACTIVOS DIFERIDOS	198,861,836	686,721,865	0	885,583,701	686,721,865
ESTIMACIÓN POR PÉRDIDA O DETERIORO DE ACTIVOS NO CIRCULANTES	0	0	0	0	0
OTROS ACTIVOS NO CIRCULANTES	0	0	0	0	0

"Bajo protesta de decir verdad declaramos que los Estados Financieros y sus notas, son razonablemente correctos y son responsabilidad del emisor"

C.P.C. Juan Partida Morales
Secretario de la Hacienda Pública

Mtro. Alejandro León Cruz Chi
Encargado de la Dirección General de Ingresos
conforme Oficio SHP/DGI/562/2020

Lic. Gloria Judith Ley Angulo
Directora General de Programación Presupuesto y
Evaluación del Gasto Público

Lic. María Fernanda Arizmendi Sam
Directora General de Egresos

Ing. Jesús Salvador Peña Dueñas
Director General de Administración, Contabilidad y
Sistemas

Jalisco
GOBIERNO DEL ESTADO

Gobierno del Estado de Jalisco (Poder Ejecutivo)
Estado Analítico de la Deuda y Otros Pasivos
Periodo del 01/01/2020 al 31/12/2020

DENOMINACIÓN DE LAS DEUDAS	MONEDA DE CONTRATACIÓN	INSTITUCIÓN O PAÍS ACREEDOR	SALDO INICIAL DEL PERIODO	SALDO FINAL DEL PERIODO
DEUDA PÚBLICA				
CORTO PLAZO				
DEUDA INTERNA				
INSTITUCIONES DE CREDITO			**643,180,158**	**858,237,133**
	PESOS	BANCO DEL BAJIO, S.A.	0	**8,856,269**
	PESOS	BANCO MERCANTIL DEL NORTE, S.A.	37,869,821	**414,554,562**
	PESOS	BANCO NACIONAL DE MÉXICO, S.A.	0	**14,359,643**
	PESOS	BANCO NACIONAL DE OBRAS Y SERVICIOS PÚBLICOS, S.N.C.	333,807,791	**101,083,611**
	PESOS	BANCO SANTANDER (MÉXICO), S.A.	21,443,407	**114,038,120**
	PESOS	BBVA BANCOMER, S.A.	21,456,000	**205,344,928**
TÍTULOS Y VALORES			0	0
ARRENDAMIENTOS FINANCIEROS			0	0
DEUDA EXTERNA				
ORGANISMOS FINANCIEROS INTERNACIONALES			0	0
DEUDA BILATERAL			0	0
TÍTULOS Y VALORES			0	0
ARRENDAMIENTOS FINANCIEROS			0	0
SUBTOTAL CORTO PLAZO			414,577,020	858,237,133
LARGO PLAZO				
DEUDA INTERNA				
INSTITUCIONES DE CREDITO			**16,749,590,960**	**25,465,123,280**
	PESOS	BANCO DEL BAJIO, S.A.	0	**713,117,193**
	PESOS	BANCO MERCANTIL DEL NORTE, S.A.	5,309,428,344	**7,289,778,635**
	PESOS	BANCO NACIONAL DE MÉXICO, S.A.	0	**2,074,826,452**
	PESOS	BANCO NACIONAL DE OBRAS Y SERVICIOS PÚBLICOS, S.N.C.	5,645,074,649	**6,633,675,053**
	PESOS	BANCO SANTANDER (MÉXICO), S.A.	2,970,202,764	**2,945,053,533**
	PESOS	BBVA BANCOMER, S.A.	2,971,947,000	**5,808,672,414**
TÍTULOS Y VALORES			0	0
ARRENDAMIENTOS FINANCIEROS			0	0
DEUDA EXTERNA				
ORGANISMOS FINANCIEROS INTERNACIONALES			0	0
DEUDA BILATERAL			0	0
TÍTULOS Y VALORES			0	0
ARRENDAMIENTOS FINANCIEROS			0	0
SUBTOTAL LARGO PLAZO			16,896,652,758	25,465,123,280
OTROS PASIVOS			**8,959,159,168**	**7,115,369,298**
TOTAL DEUDA Y OTROS PASIVOS			**26,270,388,946**	**33,438,729,711**

"Bajo protesta de decir verdad declaramos que los Estados Financieros y sus notas, son razonablemente correctos y son responsabilidad del emisor"

C.P.C. Juan Partida Morales
Secretario de la Hacienda Pública

Mtro. Alejandro León Cruz Chi
Encargado de la Dirección General de Ingresos
conforme Oficio SHP/DGI/562/2020

Lic. Gloria Judith Ley Angulo
Directora General de Programación Presupuesto y Evaluación del Gasto Público

Lic. María Fernanda Arizmendi Sam
Directora General de Egresos

Ing. Jesús Salvador Peña Dueñas
Director General de Administración, Contabilidad y Sistemas

Jalisco
GOBIERNO DEL ESTADO

INFORMACIÓN PRESUPUESTARIA

CUENTA PÚBLICA 2020
Gobierno del Estado de Jalisco (Poder Ejecutivo)

Gobierno del Estado de Jalisco (Poder Ejecutivo)
Estado Analítico de Ingresos
Periodo del 01/01/2020 al 31/12/2020

RUBRO DE INGRESOS	INGRESOS					DIFERENCIA
	ESTIMADO	AMPLIACIONES Y REDUCCIONES	MODIFICADO	DEVENGADO	RECAUDADO	
IMPUESTOS	5,984,677,508	-402,800,671	5,581,876,837	5,581,876,837	5,581,876,837	-402,800,671
CUOTAS Y APORTACIONES DE SEGURIDAD SOCIAL	0	0	0	0	0	0
CONTRIBUCIONES DE MEJORAS	0	0	0	0	0	0
DERECHOS	5,383,243,296	-1,609,715,422	3,773,527,873	3,773,527,873	3,773,527,873	-1,609,715,422
PRODUCTOS	774,802,437	-117,073,465	657,728,973	657,728,973	657,728,973	-117,073,465
APROVECHAMIENTOS	1,420,165,911	-243,949,941	1,176,215,970	1,176,215,970	1,176,215,970	-243,949,941
INGRESOS POR VENTA DE BIENES, PRESTACIÓN DE SERVICIOS Y OTROS INGRESOS	0	0	0	0	0	0
PARTICIPACIONES, APORTACIONES, CONVENIOS, INCENTIVOS DERIVADOS DE LA COLABORACIÓN FISCAL Y FONDOS DISTINTOS DE APORTACIONES	100,029,257,546	-2,034,496,535	97,994,761,011	97,994,761,011	97,994,761,011	-2,034,496,535
TRANSFERENCIAS, ASIGNACIONES, SUBSIDIOS Y SUBVENCIONES, Y PENSIONES Y JUBILACIONES	9,421,141,278	2,441,975,421	11,863,116,699	11,863,116,699	11,863,116,699	2,441,975,421
INGRESOS DERIVADOS DE FINANCIAMIENTOS	0	10,271,700,000	10,271,700,000	10,271,700,000	10,271,700,000	10,271,700,000
TOTAL	**123,013,287,976**	**8,305,639,387**	**131,318,927,362**	**131,318,927,362**	**131,318,927,362**	**8,305,639,387**
				INGRESOS EXCEDENTES		

ESTADO ANALÍTICO DE INGRESOS POR FUENTE DE FINANCIAMIENTO	INGRESOS					DIFERENCIA
	ESTIMADO	AMPLIACIONES Y REDUCCIONES	MODIFICADO	DEVENGADO	RECAUDADO	
INGRESOS DEL PODER EJECUTIVO FEDERAL O ESTATAL Y DE LOS MUNICIPIOS	123,013,287,976	-1,966,060,613	121,047,227,362	121,047,227,362	121,047,227,362	-1,966,060,613
IMPUESTOS	5,984,677,508	-402,800,671	5,581,876,837	5,581,876,837	5,581,876,837	-402,800,671
CUOTAS Y APORTACIONES DE SEGURIDAD SOCIAL	0	0	0	0	0	0
CONTRIBUCIONES DE MEJORAS	0	0	0	0	0	0
DERECHOS	5,383,243,296	-1,609,715,422	3,773,527,873	3,773,527,873	3,773,527,873	-1,609,715,422
PRODUCTOS	774,802,437	-117,073,465	657,728,973	657,728,973	657,728,973	-117,073,465
APROVECHAMIENTOS	1,420,165,911	-243,949,941	1,176,215,970	1,176,215,970	1,176,215,970	-243,949,941
PARTICIPACIONES, APORTACIONES, CONVENIOS, INCENTIVOS DERIVADOS DE LA COLABORACIÓN FISCAL Y FONDOS DISTINTOS DE APORTACIONES	100,029,257,546	-2,034,496,535	97,994,761,011	97,994,761,011	97,994,761,011	-2,034,496,535
TRANSFERENCIAS, ASIGNACIONES, SUBSIDIOS Y SUBVENCIONES, Y PENSIONES Y JUBILACIONES	9,421,141,278	2,441,975,421	11,863,116,699	11,863,116,699	11,863,116,699	2,441,975,421
INGRESOS DE LOS ENTES PÚBLICOS DE LOS PODERES LEGISLATIVOS Y JUDICIAL, DE LOS ÓRGANOS AUTÓNOMOS Y DEL SECTOR PARAESTATAL O PARAMUNICIPAL, ASÍ COMO DE LAS EMPRESAS PRODUCTIVAS DEL ESTADO	0	0	0	0	0	0
CUOTAS Y APORTACIONES DE SEGURIDAD SOCIAL	0	0	0	0	0	0
PRODUCTOS	0	0	0	0	0	0
INGRESOS POR VENTA DE BIENES, PRESTACIÓN DE SERVICIOS Y OTROS INGRESOS	0	0	0	0	0	0
TRANSFERECIAS, ASIGNACIONES, SUBSIDIOS Y SUBVENCIONES, Y PENSIONES Y JUBILACIONES	0	0	0	0	0	0
INGRESOS DERIVADOS DE FINANCIAMIENTOS	0	10,271,700,000	10,271,700,000	10,271,700,000	10,271,700,000	10,271,700,000
INGRESOS DERIVADOS DE FINANCIAMIENTOS	0	10,271,700,000	10,271,700,000	10,271,700,000	10,271,700,000	10,271,700,000
TOTAL	**123,013,287,976**	**8,305,639,387**	**131,318,927,362**	**131,318,927,362**	**131,318,927,362**	**8,305,639,387**
				INGRESOS EXCEDENTES		

"Bajo protesta de decir verdad declaramos que los Estados Financieros y sus notas, son razonablemente correctos y son responsabilidad del emisor"

C.P.C. Juan Partida Morales
Secretario de la Hacienda Pública

Lic. Gloria Judith Ley Angulo
Directora General de Programación Presupuesto y Evaluación del Gasto Público

Lic. Alejandro León Cruz Chi
Encargado de la Dirección General de Ingresos
conforme Oficio SHP/DGI/562/2020

Ing. Jesús Salvador Peña Dueñas
Director General de Administración, Contabilidad y Sistemas

Gobierno del Estado de Jalisco (Poder Ejecutivo)
Estado Analítico del Ejercicio del Presupuesto de Egresos
Clasificación Administrativa
Del 1o de enero al 31 de diciembre de 2020

Concepto	Egresos					Subejercicio
	Aprobado	Ampliaciones/ (Reducciones)	Modificado	Devengado	Pagado	
DESPACHO DEL GOBERNADOR	7,211,508	-2,662,882	4,548,626	4,546,836	4,541,819	1,790
SECRETARÍA GENERAL DE GOBIERNO	829,628,560	-122,575,249	707,053,311	704,865,738	693,991,670	2,187,573
SECRETARÍA DE LA HACIENDA PÚBLICA	1,957,152,578	-70,356,755	1,886,795,823	1,818,674,688	1,793,469,685	68,121,135
SECRETARÍA DE EDUCACIÓN	33,378,098,848	-60,186,381	33,317,912,467	33,167,644,190	33,016,936,077	150,268,277
SECRETARÍA DE SALUD JALISCO	13,755,740,488	1,990,845,649	15,746,586,137	15,746,447,221	15,686,402,715	138,916
SECRETARÍA DE INFRAESTRUCTURA Y OBRA PÚBLICA	6,680,965,115	8,430,831,104	15,111,796,219	11,650,311,333	11,590,730,507	3,461,484,886
SECRETARÍA DE DESARROLLO ECONÓMICO	339,993,398	670,075,154	1,010,068,552	990,597,968	906,884,442	19,470,584
SECRETARÍA DE TURISMO	185,248,599	-40,341,010	144,907,589	144,889,426	134,931,907	18,163
SECRETARÍA DE AGRICULTURA Y DESARROLLO RURAL	1,651,261,706	309,472,627	1,960,734,333	1,775,554,017	1,607,229,210	185,180,316
SECRETARÍA DE MEDIO AMBIENTE Y DESARROLLO TERRITORIAL	1,041,664,595	-493,842,210	547,822,385	534,300,184	531,244,103	13,522,200
SECRETARÍA DEL SISTEMA DE ASISTENCIA SOCIAL	3,363,511,695	-29,696,669	3,333,815,026	3,332,598,489	3,213,570,320	1,216,537
SECRETARÍA DE INNOVACIÓN, CIENCIA Y TECNOLOGÍA	866,440,104	-73,154,617	793,285,487	793,281,590	776,122,497	3,897
SECRETARÍA DE CULTURA	723,596,493	-112,881,525	610,714,968	590,684,529	584,031,271	20,030,439
SECRETARÍA DEL TRABAJO Y PREVISIÓN SOCIAL	414,735,539	626,529,735	1,041,265,274	1,041,194,119	1,040,081,146	71,155
SECRETARÍA DEL TRANSPORTE	1,700,987,447	165,656,295	1,866,643,742	1,849,950,549	1,802,567,052	16,693,193
FISCALÍA ESTATAL	2,747,180,678	-421,639,376	2,325,541,302	2,246,175,471	2,193,177,157	79,365,831
PROCURADURÍA SOCIAL	155,268,378	-12,598,761	142,669,617	142,624,053	142,100,258	45,564
CONTRALORÍA DEL ESTADO	111,175,926	-16,006,556	95,169,370	95,113,333	94,810,523	56,037
UNIDADES ADMINISTRATIVAS DE APOYO	413,159,252	-68,911,588	344,247,664	343,798,109	308,142,422	449,555
TRIBUNAL DE ARBITRAJE Y ESCALAFÓN	61,071,053	4,961,698	66,032,751	65,517,898	64,417,682	514,853
DEUDA PÚBLICA	2,511,336,300	542,960,918	3,054,297,218	2,999,718,610	2,999,697,525	54,578,608
PARTICIPACIONES	18,079,668,426	-249,239,445	17,830,428,981	17,830,098,313	17,830,098,313	330,668
APORTACIONES, TRANSFERENCIAS Y SUBSIDIOS A MUNICIPIOS	7,571,036,300	116,341,520	7,687,377,820	7,687,376,090	7,687,376,090	1,730
PODER LEGISLATIVO DEL ESTADO DE JALISCO	1,026,972,418	-32,490,645	994,481,773	994,481,773	994,481,773	0
PODER JUDICIAL	1,791,188,642	-16,538,599	1,774,650,043	1,774,650,043	1,774,650,043	0
COMISIÓN ESTATAL DE DERECHOS HUMANOS DE JALISCO	148,563,906	-2,543,068	146,020,838	146,020,838	146,020,838	0
INSTITUTO ELECTORAL Y DE PARTICIPACIÓN CIUDADANA	170,677,292	60,834,622	231,511,914	231,511,914	231,511,914	0
INSTITUTO DE TRANSPARENCIA, INFORMACIÓN PÚBLICA Y PROTECCIÓN DE DATOS PERSONALES DEL ESTADO DE JALISCO	58,229,205	589,100	58,818,305	58,818,305	58,818,305	0
UNIVERSIDAD DE GUADALAJARA	12,299,371,310	739,892,283	13,039,263,593	12,895,263,593	12,878,684,218	144,000,000
TRIBUNAL ELECTORAL DEL ESTADO DE JALISCO	44,016,200	6,158,335	50,174,535	50,174,535	50,174,535	0
TRIBUNAL DE JUSTICIA ADMINISTRATIVA DEL ESTADO DE JALISCO	147,995,792	81,220,099	229,215,891	229,215,891	229,215,891	0
SECRETARÍA EJECUTIVA DEL SISTEMA ESTATAL ANTI-CORRUPCIÓN	40,953,000	0	40,953,000	40,953,000	40,953,000	0
SECRETARÍA DE ADMINISTRACIÓN	1,271,105,823	-212,355,679	1,058,750,144	1,056,656,358	987,429,658	2,093,786
SECRETARÍA DE PLANEACIÓN Y PARTICIPACIÓN CIUDADANA	93,751,749	-13,907,050	79,844,699	79,840,815	77,451,672	3,884
SECRETARÍA DE SEGURIDAD	5,154,063,671	-768,343,103	4,385,720,568	4,325,132,193	4,232,388,874	60,588,375
SECRETARÍA DE GESTIÓN INTEGRAL DEL AGUA	481,846,054	1,210,381,167	1,692,227,221	1,580,154,480	1,519,191,700	112,072,741

Gobierno del Estado de Jalisco (Poder Ejecutivo)
Estado Analítico del Ejercicio del Presupuesto de Egresos
Clasificación Administrativa
Del 1o de enero al 31 de diciembre de 2020

Concepto	Egresos					Subejercicio
	Aprobado	Ampliaciones/ (Reducciones)	Modificado	Devengado	Pagado	
SECRETARÍA DE LA IGUALDAD SUSTANTIVA ENTRE MUJERES Y HOMBRES	372,915,959	-33,657,372	339,258,587	338,608,379	331,040,430	650,208
JEFATURA DE GABINETE	107,696,684	-24,600,248	83,096,436	83,096,436	71,946,771	0
CONSEJERÍA JURÍDICA DEL PODER EJECUTIVO DEL ESTADO	29,294,264	-6,487,629	22,806,635	22,799,099	22,700,369	7,536
COORDINACIÓN GENERAL ESTRATÉGICA DE SEGURIDAD	723,523,749	153,703,449	877,227,198	841,473,968	816,977,903	35,753,230
COORDINACIÓN GENERAL ESTRATÉGICA DE DESARROLLO SOCIAL	372,186,933	38,774,485	410,961,418	410,959,900	410,927,676	1,519
COORDINACIÓN GENERAL ESTRATÉGICA DE CRECIMIENTO Y DESARROLLO ECONÓMICO	18,015,742	-5,993,533	12,022,209	12,020,541	11,992,569	1,669
COORDINACIÓN GENERAL ESTRATÉGICA DE GESTIÓN DEL TERRITORIO	14,488,283	-4,993,186	9,495,097	9,494,785	9,448,665	312
UNIDAD DE ENLACE FEDERAL Y ASUNTOS INTERNACIONALES	29,318,015	-10,659,070	18,658,945	18,658,945	18,622,494	0
FISCALÍA ESPECIALIZADA EN COMBATE A LA CORRUPCIÓN	66,220,466	-16,880,838	49,339,628	49,256,095	48,074,469	83,533
FISCALÍA ESPECIALIZADA EN MATERIA DE DELITOS ELECTORALES	4,759,833	-1,128,744	3,631,089	3,501,093	3,492,395	129,996
TOTAL DEL GASTO:	**123,013,287,976**	**12,224,556,451**	**135,237,844,427**	**130,808,705,733**	**129,668,750,552**	**4,429,138,695**

"Bajo protesta de decir verdad declaramos que los Estados Financieros y sus notas, son razonablemente correctos y son responsabilidad del emisor"

C.P.C. Juan Partida Morales
Secretario de la Hacienda Pública

Lic. Gloria Judith Ley Angulo
Directora General de Programación Presupuesto y Evaluación del Gasto Público

Lic. María Fernanda Arizmendi Sam
Directora General de Egresos

Ing. Jesús Salvador Peña Dueñas
Director General de Administración, Contabilidad y Sistemas

Gobierno del Estado de Jalisco (Poder Ejecutivo)
Estado Analítico del Ejercicio del Presupuesto de Egresos
Clasificación Administrativa
Del 1o de enero al 31 de diciembre de 2020

Concepto	Egresos					Subejercicio
	Aprobado	Ampliaciones/ (Reducciones)	Modificado	Devengado	Pagado	
PODER EJECUTIVO	119,625,644,521	12,127,326,609	131,752,971,130	127,323,832,435	126,183,877,254	4,429,138,695
PODER LEGISLATIVO	1,026,972,418	-32,490,645	994,481,773	994,481,773	994,481,773	0
PODER JUDICIAL	1,791,188,642	-16,538,599	1,774,650,043	1,774,650,043	1,774,650,043	0
ÓRGANOS AUTÓNOMOS	569,482,395	146,259,087	715,741,482	715,741,482	715,741,482	0
TOTAL DEL GASTO:	**123,013,287,976**	**12,224,556,451**	**135,237,844,427**	**130,808,705,733**	**129,668,750,552**	**4,429,138,695**

"Bajo protesta de decir verdad declaramos que los Estados Financieros y sus notas, son razonablemente correctos y son responsabilidad del emisor"

C.P.C. Juan Partida Morales
Secretario de la Hacienda Pública

Lic. Gloria Judith Ley Angulo
Directora General de Programación Presupuesto y Evaluación del Gasto Público

Lic. María Fernanda Arizmendi Sam
Directora General de Egresos

Ing. Jesús Salvador Peña Dueñas
Director General de Administración, Contabilidad y Sistemas

Gobierno del Estado de Jalisco (Poder Ejecutivo)
Estado Analítico del Ejercicio del Presupuesto de Egresos
Clasificación Administrativa - Sector Paraestatal
Del 1o de enero al 31 de diciembre de 2020

Concepto	Egresos					Subejercicio
	Aprobado	Ampliaciones/ (Reducciones)	Modificado	Devengado	Pagado	
Entidades Paraestatales y Fideicomisos No Empresariales y No Financieros	33,692,252,738	4,802,952,477	38,495,205,215	38,203,951,174	37,965,189,597	291,254,041
Instituciones Públicas de la Seguridad Social	0	0	0	0	0	0
Entidades Paraestatales Empresariales No Financieras con Participación Estatal Mayoritaria	0	0	0	0	0	0
Fideicomisos Empresariales No Financieros con Participación Estatal Mayoritaria	0	0	0	0	0	0
Entidades Paraestatales Empresariales Financieras Monetarias con Participación Estatal Mayoritaria	0	0	0	0	0	0
Entidades Paraestatales Empresariales Financieras No Monetarias con Participación Estatal Mayoritaria	0	0	0	0	0	0
Fideicomisos Financieros Públicos con Participación Estatal Mayoritaria	0	0	0	0	0	0
TOTAL DEL GASTO:	**33,692,252,738**	**4,802,952,477**	**38,495,205,215**	**38,203,951,174**	**37,965,189,597**	**291,254,041**

"Bajo protesta de decir verdad declaramos que los Estados Financieros y sus notas, son razonablemente correctos y son responsabilidad del emisor"

C.P.C. Juan Partida Morales
Secretario de la Hacienda Pública

Lic. Gloria Judith Ley Angulo
Directora General de Programación Presupuesto y Evaluación del Gasto Público

Lic. María Fernanda Arizmendi Sam
Directora General de Egresos

Ing. Jesús Salvador Peña Dueñas
Director General de Administración, Contabilidad y Sistemas

Gobierno del Estado de Jalisco (Poder Ejecutivo)
Estado Analítico del Ejercicio del Presupuesto de Egresos
Clasificación Económica (por Tipo de Gasto)
Del 1o de enero al 31 de diciembre de 2020

Concepto	Egresos					Subejercicio
	Aprobado	Ampliaciones/ (Reducciones)	Modificado	Devengado	Pagado	
GASTO CORRIENTE	98,178,754,437	-2,141,901,050	96,036,853,387	95,673,431,050	94,839,732,794	363,422,337
GASTO DE CAPITAL	6,295,166,713	13,804,653,992	20,099,820,705	16,044,797,577	15,738,540,652	4,055,023,128
AMORTIZACIÓN DE LA DEUDA Y DISMINUCIÓN DE PASIVOS	458,898,400	811,033,527	1,269,931,927	1,259,569,365	1,259,569,365	10,362,561
PENSIONES Y JUBILACIONES	800,000	9,428	809,428	809,428	809,428	0
PARTICIPACIONES	18,079,668,426	-249,239,445	17,830,428,981	17,830,098,313	17,830,098,313	330,668
TOTAL DEL GASTO:	**123,013,287,976**	**12,224,556,451**	**135,237,844,427**	**130,808,705,733**	**129,668,750,552**	**4,429,138,695**

"Bajo protesta de decir verdad declaramos que los Estados Financieros y sus notas, son razonablemente correctos y son responsabilidad del emisor"

C.P.C. Juan Partida Morales
Secretario de la Hacienda Pública

Lic. Gloria Judith Ley Angulo
Directora General de Programación Presupuesto y Evaluación del Gasto Público

Lic. María Fernanda Arizmendi Sam
Directora General de Egresos

Ing. Jesús Salvador Peña Dueñas
Director General de Administración, Contabilidad y Sistemas

Gobierno del Estado de Jalisco (Poder Ejecutivo)
Estado Analítico del Ejercicio del Presupuesto de Egresos
Clasificación por Objeto del Gasto (Capítulo y Concepto)
Del 1o de enero al 31 de diciembre de 2020

Concepto	Egresos					Subejercicio
	Aprobado	Ampliaciones/ (Reducciones)	Modificado	Devengado	Pagado	
SERVICIOS PERSONALES	**20,234,709,007**	**16,742,757,239**	**36,977,466,246**	**36,896,770,810**	**36,835,223,670**	**80,695,436**
REMUNERACIONES AL PERSONAL DE CARÁCTER PERMANENTE	9,397,667,097	8,051,122,455	17,448,789,552	17,447,613,785	17,447,613,785	1,175,767
REMUNERACIONES AL PERSONAL DE CARÁCTER TRANSITORIO	112,187,422	-11,241,293	100,946,129	100,045,155	99,713,042	900,974
REMUNERACIONES ADICIONALES Y ESPECIALES	3,165,396,053	4,169,428,165	7,334,824,218	7,319,837,187	7,319,837,187	14,987,031
SEGURIDAD SOCIAL	2,930,200,878	1,595,832,230	4,526,033,108	4,524,942,268	4,464,419,934	1,090,840
OTRAS PRESTACIONES SOCIALES Y ECONÓMICAS	2,608,585,156	3,065,143,249	5,673,728,405	5,623,560,400	5,622,867,707	50,168,004
PREVISIONES	394,528,445	-394,528,445	0	0	0	0
PAGO DE ESTÍMULOS A SERVIDORES PÚBLICOS	1,626,143,955	267,000,880	1,893,144,835	1,880,772,015	1,880,772,015	12,372,820
MATERIALES Y SUMINISTROS	**1,408,575,404**	**351,159,289**	**1,759,734,693**	**1,654,980,307**	**1,499,833,236**	**104,754,386**
MATERIALES DE ADMINISTRACIÓN, EMISIÓN DE DOCUMENTOS Y ARTÍCULOS OFICIALES	284,425,636	113,876,730	398,302,366	381,750,523	372,433,314	16,551,843
ALIMENTOS Y UTENSILIOS	506,720,924	-26,502,695	480,218,230	451,132,354	423,238,930	29,085,876
MATERIAS PRIMAS Y MATERIALES DE PRODUCCIÓN Y COMERCIALIZACIÓN	2,597,415	-676,957	1,920,458	1,920,457	1,920,457	0
MATERIALES Y ARTÍCULOS DE CONSTRUCCIÓN Y DE REPARACIÓN	27,020,833	52,768,667	79,789,500	58,749,997	58,151,656	21,039,503
PRODUCTOS QUÍMICOS, FARMACÉUTICOS Y DE LABORATORIO	24,558,172	107,555,544	132,113,716	115,863,811	69,893,646	16,249,905
COMBUSTIBLES, LUBRICANTES Y ADITIVOS	419,096,584	45,680,016	464,776,600	453,849,727	410,198,907	10,926,872
VESTUARIO, BLANCOS, PRENDAS DE PROTECCIÓN Y ARTÍCULOS DEPORTIVOS	32,166,099	42,929,085	75,095,184	73,290,166	67,982,684	1,805,018
MATERIALES Y SUMINISTROS PARA SEGURIDAD	62,638,100	22,873,623	85,511,723	76,849,246	56,035,247	8,662,478
HERRAMIENTAS, REFACCIONES Y ACCESORIOS MENORES	49,351,641	-7,344,724	42,006,916	41,574,026	39,978,394	432,891
SERVICIOS GENERALES	**4,001,866,882**	**1,208,042,942**	**5,209,909,824**	**5,150,190,926**	**4,906,729,148**	**59,718,898**
SERVICIOS BÁSICOS	367,962,051	156,208,621	524,170,672	499,807,741	498,295,431	24,362,931
SERVICIOS DE ARRENDAMIENTO	1,044,613,711	164,824,432	1,209,438,143	1,207,104,153	1,116,182,177	2,333,990
SERVICIOS PROFESIONALES, CIENTÍFICOS, TÉCNICOS Y OTROS SERVICIOS	376,338,636	-52,944,234	323,394,402	294,561,332	249,179,057	28,833,070
SERVICIOS FINANCIEROS, BANCARIOS Y COMERCIALES	392,165,383	-64,759,350	327,406,033	327,206,174	326,633,107	199,859
SERVICIOS DE INSTALACIÓN, REPARACIÓN, MANTENIMIENTO Y CONSERVACIÓN	621,433,200	53,339,112	674,772,312	671,926,616	631,592,326	2,845,696
SERVICIOS DE COMUNICACIÓN SOCIAL Y PUBLICIDAD	216,210,972	1,830,536	218,041,508	217,754,872	166,023,345	286,636
SERVICIOS DE TRASLADO Y VIÁTICOS	144,767,713	5,398,953	150,166,666	150,147,093	148,633,881	19,574
SERVICIOS OFICIALES	80,212,681	-44,151,479	36,061,202	35,831,876	32,049,976	229,326
OTROS SERVICIOS GENERALES	758,162,534	988,296,351	1,746,458,886	1,745,851,070	1,738,139,848	607,816

Gobierno del Estado de Jalisco (Poder Ejecutivo)
Estado Analítico del Ejercicio del Presupuesto de Egresos
Clasificación por Objeto del Gasto (Capítulo y Concepto)
Del 1o de enero al 31 de diciembre de 2020

Concepto	Egresos					Subejercicio
	Aprobado	Ampliaciones/ (Reducciones)	Modificado	Devengado	Pagado	
TRANSFERENCIAS, ASIGNACIONES, SUBSIDIOS Y OTRAS AYUDAS	**42,102,515,736**	**8,316,190,762**	**50,418,706,498**	**49,666,984,444**	**49,122,043,119**	**751,722,054**
TRANSFERENCIAS INTERNAS Y ASIGNACIONES AL SECTOR PÚBLICO	23,468,998,484	3,185,298,498	26,654,296,982	26,382,498,672	26,167,138,710	271,798,310
TRANSFERENCIAS AL RESTO DEL SECTOR PÚBLICO	12,951,576,010	2,566,904,792	15,518,480,802	15,099,782,693	15,030,878,749	418,698,109
SUBSIDIOS Y SUBVENCIONES	1,625,676,901	-283,641,262	1,342,035,639	1,302,154,600	1,206,137,500	39,881,040
AYUDAS SOCIALES	2,575,752,842	3,114,391,890	5,690,144,732	5,668,800,137	5,510,982,058	21,344,595
PENSIONES Y JUBILACIONES	800,000	9,428	809,428	809,428	809,428	0
TRANSFERENCIAS A FIDEICOMISOS, MANDATOS Y OTROS ANÁLOGOS	1,478,711,499	-267,272,584	1,211,438,915	1,211,438,914	1,204,596,674	0
TRANSFERENCIAS A LA SEGURIDAD SOCIAL	0	0	0	0	0	0
DONATIVOS	1,000,000	500,000	1,500,000	1,500,000	1,500,000	0
TRANSFERENCIAS AL EXTERIOR	0	0	0	0	0	0
BIENES MUEBLES, INMUEBLES E INTANGIBLES	**315,046,300**	**380,339,945**	**695,386,245**	**573,137,344**	**495,450,232**	**122,248,902**
MOBILIARIO Y EQUIPO DE ADMINISTRACIÓN	62,256,810	207,550,651	269,807,461	254,058,280	234,908,755	15,749,182
MOBILIARIO Y EQUIPO EDUCACIONAL Y RECREATIVO	35,238,084	-27,150,657	8,087,427	7,952,359	4,416,093	135,068
EQUIPO E INSTRUMENTAL MÉDICO Y DE LABORATORIO	7,053,200	-465,379	6,587,821	6,587,821	4,087,938	0
VEHÍCULOS Y EQUIPO DE TRANSPORTE	13,355,800	133,412,594	146,768,394	76,552,796	76,552,796	70,215,597
EQUIPO DE DEFENSA Y SEGURIDAD	63,760,500	-50,561,295	13,199,205	13,121,067	13,121,067	78,138
MAQUINARIA, OTROS EQUIPOS Y HERRAMIENTAS	87,493,789	41,904,413	129,398,202	118,413,890	73,663,442	10,984,312
ACTIVOS BIOLÓGICOS	1,000,000	-760,000	240,000	240,000	240,000	0
BIENES INMUEBLES	10,000,000	19,297,697	29,297,697	27,327,139	27,327,139	1,970,558
ACTIVOS INTANGIBLES	34,888,117	57,111,922	92,000,039	68,883,991	61,133,001	23,116,047
INVERSIÓN PÚBLICA	**3,523,120,386**	**8,255,491,349**	**11,778,611,735**	**8,568,985,067**	**8,511,835,397**	**3,209,626,667**
OBRA PÚBLICA EN BIENES DE DOMINIO PÚBLICO	3,523,120,386	7,016,351,429	10,539,471,815	7,864,224,945	7,807,075,275	2,675,246,870
OBRA PÚBLICA EN BIENES PROPIOS	0	19,116,924	19,116,924	18,038,257	18,038,257	1,078,667
PROYECTOS PRODUCTIVOS Y ACCIONES DE FOMENTO	0	1,220,022,996	1,220,022,996	686,721,865	686,721,865	533,301,130
INVERSIONES FINANCIERAS Y OTRAS PROVISIONES	**23,554,676,536**	**-23,509,213,460**	**45,463,076**	**0**	**0**	**45,463,076**
INVERSIONES PARA EL FOMENTO DE ACTIVIDADES PRODUCTIVAS	10,000	-10,000	0	0	0	0
ACCIONES Y PARTICIPACIONES DE CAPITAL	0	0	0	0	0	0
COMPRA DE TÍTULOS Y VALORES	0	0	0	0	0	0
CONCESIÓN DE PRÉSTAMOS	0	0	0	0	0	0
INVERSIONES EN FIDEICOMISOS, MANDATOS Y OTROS ANÁLOGOS	0	0	0	0	0	0
OTRAS INVERSIONES FINANCIERAS	0	0	0	0	0	0
PROVISIONES PARA CONTINGENCIAS Y OTRAS EROGACIONES ESPECIALES	23,554,666,536	-23,509,203,460	45,463,076	0	0	45,463,076

Gobierno del Estado de Jalisco (Poder Ejecutivo)
Estado Analítico del Ejercicio del Presupuesto de Egresos
Clasificación por Objeto del Gasto (Capítulo y Concepto)
Del 1o de enero al 31 de diciembre de 2020

Concepto	Egresos					Subejercicio
	Aprobado	Ampliaciones/ (Reducciones)	Modificado	Devengado	Pagado	
PARTICIPACIONES Y APORTACIONES	**25,361,441,426**	**-63,172,532**	**25,298,268,894**	**25,297,938,225**	**25,297,938,225**	**330,668**
PARTICIPACIONES	18,079,668,426	-249,239,445	17,830,428,981	17,830,098,313	17,830,098,313	330,668
APORTACIONES	7,281,773,000	186,066,913	7,467,839,913	7,467,839,913	7,467,839,913	0
CONVENIOS	0	0	0	0	0	0
DEUDA PÚBLICA	**2,511,336,300**	**542,960,918**	**3,054,297,218**	**2,999,718,610**	**2,999,697,525**	**54,578,608**
AMORTIZACIÓN DE LA DEUDA PÚBLICA	458,898,400	811,033,527	1,269,931,927	1,259,569,365	1,259,569,365	10,362,561
INTERESES DE LA DEUDA PÚBLICA	1,837,124,500	-433,360,999	1,403,763,501	1,403,763,501	1,403,763,501	0
COMISIONES DE LA DEUDA PUBLICA	1,200,000	-1,200,000	0	0	0	0
GASTOS DE LA DEUDA PÚBLICA	14,113,400	111,777,864	125,891,264	81,675,218	81,675,218	44,216,046
COSTO POR COBERTURAS	20,000,000	175,252,307	195,252,307	195,252,307	195,252,307	0
APOYOS FINANCIEROS	0	0	0	0	0	0
ADEUDOS DE EJERCICIOS FISCALES ANTERIORES (ADEFAS)	180,000,000	-120,541,782	59,458,218	59,458,218	59,437,133	0
TOTAL DE GASTO:	**123,013,287,976**	**12,224,556,451**	**135,237,844,427**	**130,808,705,733**	**129,668,750,552**	**4,429,138,695**

"Bajo protesta de decir verdad declaramos que los Estados Financieros y sus notas, son razonablemente correctos y son responsabilidad del emisor"

C.P.C. Juan Partida Morales
Secretario de la Hacienda Pública

Lic. Gloria Judith Ley Angulo
Directora General de Programación Presupuesto y Evaluación del Gasto Público

Lic. María Fernanda Arizmendi Sam
Directora General de Egresos

Ing. Jesús Salvador Peña Dueñas
Director General de Administración, Contabilidad y Sistemas

Gobierno del Estado de Jalisco (Poder Ejecutivo)
Estado Analítico del Ejercicio del Presupuesto de Egresos
Clasificación Funcional (Finalidad y Función)
Del 1o de enero al 31 de diciembre de 2020

Concepto	Egresos					Subejercicio
	Aprobado	Ampliaciones/ (Reducciones)	Modificado	Devengado	Pagado	
GOBIERNO	17,475,982,023	-1,559,922,650	15,916,059,373	15,666,655,962	15,337,973,728	249,403,411
LEGISLACIÓN	1,026,972,418	-32,490,645	994,481,773	994,481,773	994,481,773	0
JUSTICIA	7,611,819,619	-504,491,014	7,107,328,605	6,958,828,223	6,885,970,635	148,500,382
COORDINACIÓN DE LA POLÍTICA DE GOBIERNO	1,238,454,461	-123,623,453	1,114,831,008	1,113,948,647	1,057,523,798	882,360
RELACIONES EXTERIORES	0	0	0	0	0	0
ASUNTOS FINANCIEROS Y HACENDARIOS	1,851,186,154	-24,935,867	1,826,250,287	1,758,120,075	1,733,001,209	68,130,212
SEGURIDAD NACIONAL	0	0	0	0	0	0
ASUNTOS DE ORDEN PÚBLICO Y DE SEGURIDAD INTERIOR	4,040,615,785	-614,102,765	3,426,513,020	3,396,621,145	3,293,637,216	29,891,875
OTROS SERVICIOS GENERALES	1,706,933,586	-260,278,906	1,446,654,680	1,444,656,099	1,373,359,099	1,998,581
DESARROLLO SOCIAL	**72,160,200,187**	**9,018,878,484**	**81,179,078,671**	**77,989,299,973**	**77,515,973,696**	**3,189,778,697**
PROTECCIÓN AMBIENTAL	1,472,439,049	717,133,155	2,189,572,204	2,063,977,263	1,999,958,401	125,594,941
VIVIENDA Y SERVICIOS A LA COMUNIDAD	5,294,811,080	5,566,047,977	10,860,859,057	8,115,705,154	8,069,036,197	2,745,153,903
SALUD	13,755,740,488	1,990,845,649	15,746,586,137	15,746,447,221	15,686,402,715	138,916
RECREACIÓN, CULTURA Y OTRAS MANIFESTACIONES SOCIALES	1,139,052,493	-53,039,352	1,086,013,141	1,065,982,702	1,059,329,444	20,030,439
EDUCACIÓN	47,959,389,538	869,959,547	48,829,349,085	48,532,355,319	48,331,850,275	296,993,766
PROTECCIÓN SOCIAL	2,253,795,358	-56,206,433	2,197,588,925	2,196,853,891	2,152,385,781	735,034
OTROS ASUNTOS SOCIALES	284,972,181	-15,862,057	269,110,124	267,978,425	217,010,883	1,131,699
DESARROLLO ECONÓMICO	**5,215,064,740**	**4,355,537,625**	**9,570,602,365**	**8,635,556,785**	**8,297,631,200**	**935,045,580**
ASUNTOS ECONÓMICOS, COMERCIALES Y LABORALES EN GENERAL	591,747,703	1,308,045,969	1,899,793,672	1,880,250,265	1,796,057,693	19,543,406
AGROPECUARIA, SILVICULTURA, PESCA Y CAZA	1,651,261,706	309,472,627	1,960,734,333	1,775,554,017	1,607,229,210	185,180,316
COMBUSTIBLES Y ENERGÍA	0	0	0	0	0	0
MINERÍA, MANUFACTURAS Y CONSTRUCCIÓN	0	0	0	0	0	0
TRANSPORTE	2,494,270,642	2,897,799,151	5,392,069,793	4,661,769,995	4,597,956,019	730,299,798
COMUNICACIONES	0	0	0	0	0	0
TURISMO	150,748,599	-56,073,026	94,675,573	94,657,410	84,699,891	18,163
CIENCIA, TECNOLOGÍA E INNOVACIÓN	327,036,090	-103,707,095	223,328,995	223,325,098	211,688,387	3,897
OTRAS INDUSTRIAS Y OTROS ASUNTOS ECONÓMICOS	0	0	0	0	0	0
OTRAS NO CLASIFICADAS EN FUNCIONES ANTERIORES	**28,162,041,026**	**410,062,993**	**28,572,104,019**	**28,517,193,012**	**28,517,171,927**	**54,911,006**
TRANSACCIONES DE LA DEUDA PÚBLICA / COSTO FINANCIERO DE LA DEUDA	2,511,336,300	542,960,918	3,054,297,218	2,999,718,610	2,999,697,525	54,578,608
TRANSFERENCIAS, PARTICIPACIONES Y APORTACIONES ENTRE DIFERENTES NIVELES Y ORDENES DE GOBIERNO	25,650,704,726	-132,897,925	25,517,806,801	25,517,474,402	25,517,474,402	332,399
SANEAMIENTO DEL SISTEMA FINANCIERO	0	0	0	0	0	0
ADEUDOS DE EJERCICIOS FISCALES ANTERIORES	0	0	0	0	0	0
TOTAL DEL GASTO:	**123,013,287,976**	**12,224,556,451**	**135,237,844,427**	**130,808,705,733**	**129,668,750,552**	**4,429,138,695**

"Bajo protesta de decir verdad declaramos que los Estados Financieros y sus notas, son razonablemente correctos y son responsabilidad del emisor"

C.P.C. Juan Partida Morales
Secretario de la Hacienda Pública

Lic. Gloria Judith Ley Anguio
Directora General de Programación Presupuesto y Evaluación del Gasto Público

Lic. María Fernanda Arizmendi Sam
Directora General de Egresos

Ing. Jesús Salvador Peña Dueñas
Director General de Administración, Contabilidad y Sistemas

Jalisco

Gobierno del Estado de Jalisco (Poder Ejecutivo)
Endeudamiento Neto
Del 01 enero 2020 al 31 diciembre 2020

Identificación de Crédito o Instrumento	Contratación/Colocación	Amortización	Endeudamiento Neto
	A	B	C=A-B
Banorte $5,115 mdp. Banco Mercantil del Norte, S.A, Institución de Banca Múltiple, Grupo Financiero Banorte (Banorte) $5,115,348,231.00 con número de inscripción ante el RPU P14-0819019	5,093,570,567	36,110,639	5,057,459,928
Santander $3,000 mdp Banco Santander México, S.A., Institución de Banca Múltiple, Grupo Financiero Santander México (Santander) $3,000,000,000.00 con número de inscripción ante el RPU P14-0819023	2,991,646,172	21,443,407	2,970,202,764
Bancomer $2,000 mdp BBVA Bancomer, Intitución de Banca Múltiple, Grupo Financiero BBVA Bancomer (Bancomer) $2,000,000,000.00 con número de inscripción ante el RPU P14-0819022	1,995,602,000	14,304,000	1,981,298,000
Bancomer $1,000 mdp BBVA Bancomer, Intitución de Banca Múltiple, Grupo Financiero BBVA Bancomer (Bancomer) $1,000,000,000.00 con número de inscripción ante el RPU P14-0819021	997,801,000	7,152,000	990,649,000
Banorte $2,300 mdp. Banco Mercantil del Norte, S.A, Institución de Banca Múltiple, Grupo Financiero Banorte (Banorte) $2,300,000,000.00 con número de inscripción ante el RPU A14-0819008	253,727,598	8,409,889	2,291,317,709
Bancomer $1,000 mdp BBVA Bancomer, Intitución de Banca Múltiple, Grupo Financiero BBVA Bancomer (Bancomer) $1,000,000,000.00 con número de inscripción ante el RPU P14-0320028	0	4,515,095	984,336,238
Banamex $882 mdp. Banco Nacional de México, S.A., Integrante del Grupo Financiero Citibanamex $882,581,089.60 con número de inscripción ante el RPU P14-0320027	0	3,684,640	803,288,597
Bajío $1,200 mdp. Banco del Bajío, S.A., Institución de Banca Múltiple $1,200,000,000.00 con número de inscripción ante el RPU P14-0820078	0	669,578	422,330,422
Bajío $300 mdp. Banco del Bajío, S.A., Institución de Banca Múltiple $300,000,000.00 con número de inscripción ante el RPU P14-0820079	0	356,960	299,643,040
Banamex $700 mdp. Banco Nacional de México, S.A., Integrante del Grupo Financiero Citibanamex $700,000,000.00 con número de inscripción ante el RPU P14-0820080	0	554,597	604,345,404
Banamex $1,000 mdp. Banco Nacional de México, S.A., Integrante del Grupo Financiero Citibanamex $1,000,000,000.00 con número de inscripción ante el RPU P14-0820081	0	447,906	681,552,094
Bancomer $1,000 mdp BBVA Bancomer, Intitución de Banca Múltiple, Grupo Financiero BBVA Bancomer (Bancomer) $1,000,000,000.00 con número de inscripción ante el RPU P14-0820082	0	584,522	541,415,478
Bancomer $1,000 mdp BBVA Bancomer, Intitución de Banca Múltiple, Grupo Financiero BBVA Bancomer (Bancomer) $1,000,000,000.00 con número de inscripción ante el RPU P14-0820083	0	261,648	527,738,352
Bancomer $1,000 mdp BBVA Bancomer, Intitución de Banca Múltiple, Grupo Financiero BBVA Bancomer (Bancomer) $1,000,000,000.00 con número de inscripción ante el RPU P14-0820084	0	1,056,089	824,943,911
Bancomer $600 mdp BBVA Bancomer, Intitución de Banca Múltiple, Grupo Financiero BBVA Bancomer (Bancomer) $600,000,000.00 con número de inscripción ante el RPU Q14-0420053	0	436,363,636	163,636,364
Banorte $800 mdp Banco Mercantil del Norte, S.A, Institución de Banca Múltiple, Grupo Financiero Banorte (Banorte) $800,000,000.00 con número de inscripción ante el RPU Q14-0520070	0	444,444,440	355,555,560
Santander $200 mdp. Banco Santander México, S.A., Institución de Banca Múltiple, Grupo Financiero Santander México (Santander) $200,000,000.00 con número de inscripción ante el RPU Q14-0520071	0	111,111,111	88,888,889
Banorte $200 mdp Banco Mercantil del Norte, S.A, Institución de Banca Múltiple, Grupo Financiero Banorte (Banorte) $200,000,000.00 con número de inscripción ante el RPU Q14-1220204	0	0	200,000,000
Scotiabank $200 mdp Scotiabank Invertal, S.A., Institución de Banca Múltiple, Grupo Financiero Scotiabank Inverlat (Scotiabank) $200,000,000.00	0	0	200,000,000
Banobras $500 mdp. Banobras Nacional de Obras y Servicios Públicos, S.N.C. Institución de Banca de Desarrollo $500,000,000.00	178,411,793	8,298,755	0
Banobras $1,750 mdp. Banobras Nacional de Obras y Servicios Públicos, S.N.C. Institución de Banca de Desarrollo $1,750,000,000.00	736,522,341	33,863,096	0
Banobras $1,920 mdp. Banobras Nacional de Obras y Servicios Públicos, S.N.C. Institución de Banca de Desarrollo $1,920,000,000.00	967,646,956	44,594,669	0
Banobras $1,000 mdp. Banobras Nacional de Obras y Servicios Públicos, S.N.C. Institución de Banca de Desarrollo $1,000,000,000.00 con número de inscripción ante el RPU P14-0416021	809,988,275	49,845,432	760,142,842
Banobras $2,500 mdp. Banobras Nacional de Obras y Servicios Públicos, S.N.C. Institución de Banca de Desarrollo $2,500,000,000.00 con número de inscripción ante el RPU P14-0819018	2,490,281,875	18,052,249	2,472,229,627
Banobras $569 mdp. Banobras Nacional de Obras y Servicios Públicos, S.N.C. Institución de Banca de Desarrollo $569,432,472.53 con número de inscripción ante el RPU P14-0819020	566,088,906	4,103,623	561,985,283
Banobras $2,250 mdp. Banobras Nacional de Obras y Servicios Públicos, S.N.C. Institución de Banca de Desarrollo $2,250,000,000.00 con número de inscripción ante el RPU P14-0819024	99,833	5,566,619	2,244,433,214
Banobras $700 mdp. Banobras Nacional de Obras y Servicios Públicos, S.N.C. Institución de Banca de Desarrollo $700,000,000.00 con número de inscripción ante el RPU A14-0819007	229,842,463	3,774,765	695,967,698
Total Créditos Bancarios	**17,311,229,778**	**1,259,569,365**	**####**
Otros Instrumentos de Deuda			
Banobras $1,000 mdp. Banobras Nacional de Obras y Servicios Públicos, S.N.C. Institución de Banca de Desarrollo $1,000,000,000.00 con número de inscripción ante el RPU P14-0712095	995,600,150	0	995,600,150
Banobras $300 mdp. Banobras Nacional de Obras y Servicios Públicos, S.N.C. Institución de Banca de Desarrollo $300,000,000.00 con número de inscripción ante el RPU P14-0712103	300,000,000	0	300,000,000
Banobras $299 mdp. Banobras Nacional de Obras y Servicios Públicos, S.N.C. Institución de Banca de Desarrollo $299,888,355.00 con número de inscripción ante el RPU P14-1013128	299,888,355	0	299,888,355
Banobras $223 mdp. Banobras Nacional de Obras y Servicios Públicos, S.N.C. Institución de Banca de Desarrollo $223,786,059.00 con número de inscripción ante el RPU P14-0814122	211,994,864	0	211,994,864
Banobras $500.38 mdp. Banobras Nacional de Obras y Servicios Públicos, S.N.C. Institución de Banca de Desarrollo $500,379,494.00 con número de inscripción ante el RPU P14-1214238	500,379,494	0	500,379,494
Banobras $86,7 mdp. Banobras Nacional de Obras y Servicios Públicos, S.N.C. Institución de Banca de Desarrollo $86,788,886.00 con número de inscripción ante el RPU P14-0416020	86,788,886	0	86,788,886
Banobras $56.9 mdp. Banobras Nacional de Obras y Servicios Públicos, S.N.C. Institución de Banca de Desarrollo $56,998,668.00 con número de inscripción ante el RPU P14-0916041	56,000,000	0	56,000,000
Total Otros Instrumentos de Deuda	**2,450,651,749**	**0**	**2,450,651,749**
Total	**19,761,881,527**	**1,259,569,365**	**####**

Nota1: Al 4to Trimestre 2020, el Gobierno del Estado dispusó la cantidad total del financiamiento Banorte $2,300 mdp destinado a Inversión Pública Productiva, del Financiamiento Banobras $2,250 mdp con el mismo destino la cantidad de $2,250,000,000.00 (la totalidad) y del Financiamiento Banobras $700 mdp la cantidad de $700,000,000.00 (Totalidad).
Nota2: Respecto a los créditos Quirografarios se realizaron las diposiciones de los financiamientos Bancomer por hasta $600 mdp, Banorte $800 mdp, Santander $200 mdp, Banorte $200 mdp y Scotiabank $200 mdp los días 15 de mayo, 26 de junio, 29 de junio, 16 de diciembre y 15 de diciembre respectivamente.
Nota3: Durante el 2do trimestre se llevó a cabo el Refinanciamiento de los Créditos Banobras $500 mdp, $1,750 mdp y $1,920 mdp.
Nota4: al 4to trimestre de 2020, el Gobierno del Estado ha rellzado disposiciones de los creditos contratados por hasta $6,200 mdp de la siguiente manera: Bajío $1,200 mdp; $423 mdp, Bajío $300 mdp; $300 mdp, Banamex $700 mdp; $604.9 mdp, Banamex $1,000 mdp; $682 mdp, Bancomer $1,000 mdp con RPU P14-0820082; $542 mdp, Bancomer $1,000 mdp con RPU P14-0820083; $528 mdp y Bancomer $1,000 mdp con RPU P14-0820084; $826 mdp.

C.P.C. Juan Partida Morales
Secretario de la Hacienda Pública

Mtro. Alejandro León Cruz Chi
Encargado de la Dirección General de Ingresos
conforme Oficio SHP/DGI/562/2020

Lic. Gloria Judith Ley Angulo
Director General de Programación Presupuesto y
Evaluación del Gasto Público

Lic. María Fernanda Arciniega Sahi
Directora General de Egresos

Ing. Jesús Salvador Peña Dueñas
Director General de Administración, Contabilidad y
Sistemas

Gobierno del Estado de Jalisco (Poder Ejecutivo)
Intereses de la Deuda
Del 01 enero 2020 al 31 diciembre 2020

Identificación de Crédito o Instrumento	Devengado	Pagado
Créditos Bancarios		
Banorte $5,115 mdp. Banco Mercantil del Norte, S.A, Institución de Banca Múltiple, Grupo Financiero Banorte (Banorte) $5,115,348,231.00 con número de inscripción ante el RPU P14-0819019	320,319,321	320,319,321
Santander $3,000 mdp Banco Santander México, S.A., Institución de Banca Múltiple, Grupo Financiero Santander México (Santander) $3,000,000,000.00 con número de inscripción ante el RPU P14-0819023	188,787,941	188,787,941
Bancomer $2,000 mdp BBVA Bancomer, Intitución de Banca Múltiple, Grupo Financiero BBVA Bancomer (Bancomer) $2,000,000,000.00 con número de inscripción ante el RPU P14-0819022	126,917,115	126,917,115
Bancomer $1,000 mdp BBVA Bancomer, Intitución de Banca Múltiple, Grupo Financiero BBVA Bancomer (Bancomer) $1,000,000,000.00 con número de inscripción ante el RPU P14-0819021	63,661,894	63,661,894
Banorte $2,300 mdp. Banco Mercantil del Norte, S.A, Institución de Banca Múltiple, Grupo Financiero Banorte (Banorte) $2,300,000,000.00 con número de inscripción ante el RPU A14-0819008	70,835,539	70,835,539
Bancomer $1,000 mdp BBVA Bancomer, Intitución de Banca Múltiple, Grupo Financiero BBVA Bancomer (Bancomer) $1,000,000,000.00 con número de inscripción ante el RPU P14-0320028	37,759,584	37,759,584
Banamex $882 mdp. Banco Nacional de México, S.A., Integrante del Grupo Financiero Citibanamex $882,581,089.60 con número de inscripción ante el RPU P14-0320027	29,211,717	29,211,717
Bajío $1,200 mdp. Banco del Bajío, S.A., Institución de Banca Múltiple $1,200,000,000.00 con número de inscripción ante el RPU P14-0820078	3,271,087	3,271,087
Bajío $300 mdp. Banco del Bajío, S.A., Institución de Banca Múltiple $300,000,000.00 con número de inscripción ante el RPU P14-0820079	2,200,857	2,200,857
Banamex $700 mdp. Banco Nacional de México, S.A., Integrante del Grupo Financiero Citibanamex $700,000,000.00 con número de inscripción ante el RPU P14-0820080	3,284,767	3,284,767
Banamex $1,000 mdp. Banco Nacional de México, S.A., Integrante del Grupo Financiero Citibanamex $1,000,000,000.00 con número de inscripción ante el RPU P14-0820081	3,389,474	3,389,474
Bancomer $1,000 mdp BBVA Bancomer, Intitución de Banca Múltiple, Grupo Financiero BBVA Bancomer (Bancomer) $1,000,000,000.00 con número de inscripción ante el RPU P14-0820082	3,607,453	3,607,453
Bancomer $1,000 mdp BBVA Bancomer, Intitución de Banca Múltiple, Grupo Financiero BBVA Bancomer (Bancomer) $1,000,000,000.00 con número de inscripción ante el RPU P14-0820083	2,195,663	2,195,663
Bancomer $1,000 mdp BBVA Bancomer, Intitución de Banca Múltiple, Grupo Financiero BBVA Bancomer (Bancomer) $1,000,000,000.00 con número de inscripción ante el RPU P14-0820084	9,242,091	9,242,091
Bancomer $600 mdp BBVA Bancomer, Intitución de Banca Múltiple, Grupo Financiero BBVA Bancomer (Bancomer) $600,000,000.00 con número de inscripción ante el RPU Q14-0420053	13,713,533	13,713,533
Banorte $800 mdp Banco Mercantil del Norte, S.A, Institución de Banca Múltiple, Grupo Financiero Banorte (Banorte) $800,000,000.00 con número de inscripción ante el RPU Q14-0520070	18,883,329	18,883,329
Santander $200 mdp. Banco Santander México, S.A., Institución de Banca Múltiple, Grupo Financiero Santander México (Santander) $200,000,000.00 con número de inscripción ante el RPU Q14-0520071	4,780,163	4,780,163
Banorte $200 mdp Banco Mercantil del Norte, S.A, Institución de Banca Múltiple, Grupo Financiero Banorte (Banorte) $200,000,000.00 con número de inscripción ante el RPU Q14-1220204	0	0
Scotiabank $200 mdp Scotiabank Invertal, S.A., Institución de Banca Múltiple, Grupo Financiero Scotiabank Inverlat (Scotiabank) $200,000,000.00	0	0
Banobras $500 mdp. Banobras Nacional de Obras y Servicios Públicos, S.N.C. Institución de Banca de Desarrollo $500,000,000.00	5,038,440	5,038,440
Banobras $1,750 mdp. Banobras Nacional de Obras y Servicios Públicos, S.N.C. Institución de Banca de Desarrollo $1,750,000,000.00	22,401,901	22,401,901
Banobras $1,920 mdp. Banobras Nacional de Obras y Servicios Públicos, S.N.C. Institución de Banca de Desarrollo $1,920,000,000.00	26,457,722	26,457,722
Banobras $1,000 mdp. Banobras Nacional de Obras y Servicios Públicos, S.N.C. Institución de Banca de Desarrollo $1,000,000,000.00 con número de inscripción ante el RPU P14-0416021	35,929,374	35,929,374
Banobras $2,500 mdp. Banobras Nacional de Obras y Servicios Públicos, S.N.C. Institución de Banca de Desarrollo $2,500,000,000.00 con número de inscripción ante el RPU P14-0819018	118,309,811	118,309,811
Banobras $569 mdp. Banobras Nacional de Obras y Servicios Públicos, S.N.C. Institución de Banca de Desarrollo $569,432,472.53 con número de inscripción ante el RPU P14-0819020	27,093,086	27,093,086
Banobras $2,250 mdp. Banobras Nacional de Obras y Servicios Públicos, S.N.C. Institución de Banca de Desarrollo $2,250,000,000.00 con número de inscripción ante el RPU P14-0819024	36,222,838	36,222,838
Banobras $700 mdp. Banobras Nacional de Obras y Servicios Públicos, S.N.C. Institución de Banca de Desarrollo $700,000,000.00 con número de inscripción ante el RPU A14-0819007	29,441,792	29,441,792
Total de Intereses de Créditos Bancarios	**1,202,956,492**	**1,202,956,492**

Otros Instrumentos de Deuda		
Banobras $1,000 mdp. Banobras Nacional de Obras y Servicios Públicos, S.N.C. Institución de Banca de Desarrollo $1,000,000,000.00 con número de inscripción ante el RPU P14-0712095	79,856,557	79,856,557
Banobras $300 mdp. Banobras Nacional de Obras y Servicios Públicos, S.N.C. Institución de Banca de Desarrollo $300,000,000.00 con número de inscripción ante el RPU P14-0712103	25,025,000	25,025,000
Banobras $299 mdp. Banobras Nacional de Obras y Servicios Públicos, S.N.C. Institución de Banca de Desarrollo $299,888,355.00 con número de inscripción ante el RPU P14-1013128	24,976,066	24,976,066
Banobras $223 mdp. Banobras Nacional de Obras y Servicios Públicos, S.N.C. Institución de Banca de Desarrollo $223,786,059.00 con número de inscripción ante el RPU P14-0814122	17,114,947	17,114,947
Banobras $500.38 mdp. Banobras Nacional de Obras y Servicios Públicos, S.N.C. Institución de Banca de Desarrollo $500,379,494.00 con número de inscripción ante el RPU P14-1214238	41,397,688	41,397,688
Banobras $86,7 mdp. Banobras Nacional de Obras y Servicios Públicos, S.N.C. Institución de Banca de Desarrollo $86,788,886.00 con número de inscripción ante el RPU P14-0416020	7,451,663	7,451,663
Banobras $56.9 mdp. Banobras Nacional de Obras y Servicios Públicos, S.N.C. Institución de Banca de Desarrollo $56,998,668.00 con número de inscripción ante el RPU P14-0916041	4,985,089	4,985,089
Total de Intereses de Otros Instrumentos de Deuda	**200,807,010**	**200,807,010**

Total Intereses	**1,403,763,501**	**1,403,763,501**

C.P.C. Juan Partida Morales
Secretario de la Hacienda Pública

Mtro. Alejandro León Cruz Chi
Encargado de la Dirección General de Ingresos
Conforme Oficio SHP/DGI/562/2020

Lic. Gloria Judith Ley Angulo
Directora General de Programación Presupuesto y Evaluación del Gasto Público

Lic. María Fernanda Aguilandi Sam
Directora General de Egresos

Ing. Jesús Salvador Peña Dueñas
Director General de Administración, Contabilidad y Sistemas

Gobierno del Estado de Jalisco (Poder Ejecutivo)
Indicadores de Postura Fiscal
Cifras a DICIEMBRE del 2020

Concepto	Estimado	Devengado	Pagado
I. Ingresos Presupuestarios	123,013,287,976	121,047,227,362	121,047,227,362
Ingresos del Gobierno de la Entidad Federativa	123,013,287,976	121,047,227,362	121,047,227,362
Ingresos del Sector Paraestatal	0	0	0
II. Egresos Presupuestarios	120,681,951,676	127,868,445,341	126,728,490,160
Egresos del Gobierno de la Entidad Federativa	120,681,951,676	127,868,445,341	126,728,490,160
Egresos del Sector Paraestatal	0	0	0
III. Balance Presupuestario (Superávit o Deficit)	2,331,336,300	-6,821,217,979	-5,681,262,798

Concepto	Estimado	Devengado	Pagado
III. Balance Presupuestario (Superávit o Deficit)	2,331,336,300	-6,821,217,979	-5,681,262,798
IV. Intereses, Comisiones y Gastos de la Deuda	1,852,437,900	1,485,438,719	1,485,438,719
V. Balance Primario (Superávit o Deficit)	478,898,400	-8,306,656,697	-7,166,701,517

Concepto	Estimado	Devengado	Pagado
A. Financiamiento	0	10,271,700,000	10,271,700,000
B. Amortización	458,898,400	1,259,569,365	1,259,569,365
C. Endeudamiento o desendeudamiento	-458,898,400	9,012,130,635	9,012,130,635

"Bajo protesta de decir verdad declaramos que los Estados Financieros y sus notas, son razonablemente correctos y son responsabilidad del emisor"

C.P.C. Juan Partida Morales
Secretario de la Hacienda Pública

Mtro. Alejandro León Cruz Chi
Encargado de la Dirección General de Ingresos
conforme Oficio SHP/DGI/562/2020

Lic. Gloria Judith Ley Angulo
Directora General de Programación Presupuesto y Evaluación del Gasto Público

Lic. María Fernanda Arizmendi Sam
Directora General de Egresos

Ing. Jesús Salvador Peña Dueñas
Director General de Administración, Contabilidad y Sistemas

Jalisco
GOBIERNO DEL ESTADO

INFORMACIÓN PROGRAMÁTICA

CUENTA PÚBLICA 2020
Gobierno del Estado de Jalisco (Poder Ejecutivo)

Gobierno del Estado de Jalisco (Poder Ejecutivo)
Estado Analítico del Ejercicio del Presupuesto de Egresos
Gasto por Categoría Programática
Del 1o de enero al 31 de diciembre de 2020

Concepto	Egresos					Subejercicio
	Aprobado	Ampliaciones/ (Reducciones)	Modificado	Devengado	Pagado	
Programas	123,013,287,976	12,224,556,451	135,237,844,427	130,808,705,733	129,668,750,552	4,429,138,695
Subsidios: Sector Social y Privado o Entidades Federativas y Municipios	12,108,786,333	-3,953,238,156	8,155,548,177	7,555,397,299	7,314,660,548	600,150,878
Sujetos a Reglas de Operación	9,275,506,733	-2,130,163,881	7,145,342,852	6,545,191,974	6,305,813,378	600,150,878
Otros Subsidios	2,833,279,600	-1,823,074,275	1,010,205,325	1,010,205,325	1,008,847,170	1
Desempeño de las Funciones	77,420,483,696	15,902,753,349	93,323,237,045	89,597,965,704	88,834,777,594	3,725,271,341
Prestación de Servicios Públicos	67,683,171,587	4,945,764,587	72,628,936,174	72,378,341,200	71,832,389,143	250,594,974
Provisión de Bienes Públicos	0	0	0	0	0	0
Planeación, seguimiento y evaluación de políticas públicas	1,324,541,838	-250,860,777	1,073,681,061	1,070,777,477	1,066,810,501	2,903,584
Promoción y fomento	1,733,596,025	-494,331,754	1,239,264,271	1,238,712,604	1,228,508,077	551,667
Regulación y supervisión	1,430,389,452	-79,572,463	1,350,816,989	1,310,932,076	1,296,151,210	39,884,913
Funciones de las Fuerzas Armadas (Únicamente Gobierno Federal)	0	0	0	0	0	0
Específicos	161,602,612	-156,822,151	4,780,461	4,780,461	2,114,510	0
Proyectos de Inversión	5,087,182,183	11,938,575,907	17,025,758,090	13,594,421,887	13,408,804,153	3,431,336,203
Administrativos y de Apoyo	5,154,018,058	-144,459,466	5,009,558,592	4,961,128,101	4,825,901,842	48,430,491
Apoyo al proceso presupuestario y para mejorar la eficiencia institucional	4,430,616,044	-91,954,389	4,338,661,655	4,290,331,839	4,166,675,131	48,329,815
Apoyo a la función pública y al mejoramiento de la gestión	723,402,014	-52,505,077	670,896,937	670,796,262	659,226,711	100,675
Operaciones ajenas	0	0	0	0	0	0
Compromisos	167,958,862	9,437,732	177,396,594	177,021,616	176,238,641	374,978
Obligaciones de cumplimiento de resolución jurisdiccional	98,958,862	9,437,732	108,396,594	108,021,616	107,238,641	374,978
Desastres Naturales	69,000,000	0	69,000,000	69,000,000	69,000,000	0
Obligaciones	0	0	0	0	0	0
Pensiones y jubilaciones	0	0	0	0	0	0
Aportaciones a la seguridad social	0	0	0	0	0	0
Aportaciones a fondos de estabilización	0	0	0	0	0	0
Aportaciones a fondos de inversión y reestructura de pensiones	0	0	0	0	0	0
Programas de Gasto Federalizado (Gobierno Federal)	7,571,036,300	116,341,520	7,687,377,820	7,687,376,090	7,687,376,090	1,730
Gasto Federalizado	7,571,036,300	116,341,520	7,687,377,820	7,687,376,090	7,687,376,090	1,730
Participaciones a entidades federativas y municipios	18,079,668,426	-249,239,445	17,830,428,981	17,830,098,313	17,830,098,313	330,668
Costo financiero, deuda o apoyos a deudores y ahorradores de la banca	2,511,336,300	542,960,918	3,054,297,218	2,999,718,610	2,999,697,525	54,578,608
Adeudos de ejercicios fiscales anteriores	0	0	0	0	0	0
Total del Gasto	**123,013,287,976**	**12,224,556,451**	**135,237,844,427**	**130,808,705,733**	**129,668,750,552**	**4,429,138,695**

"Bajo protesta de decir verdad declaramos que los Estados Financieros y sus notas, son razonablemente correctos y son responsabilidad del emisor"

C.P.C. Juan Partida Morales
Secretario de la Hacienda Pública

Lic. María Fernanda Arizmendi Sam
Directora General de Egresos

Lic. Gloria Judith Ley Angulo
Directora General de Programación Presupuesto y Evaluación del Gasto Público

Ing. Jesús Salvador Peña Dueñas
Director General de Administración, Contabilidad y Sistemas

Jalisco
GOBIERNO DEL ESTADO

Secretaría de la Hacienda Pública

PRESUPUESTO DE EGRESOS 2020

PROGRAMAS Y PROYECTOS DE INVERSIÓN

Con Fuente de Financiamiento

Cuarto Trimestre 2020

31 de Diciembre 2020

UP	UR	Nombre Obra	Fuente de Financiamiento	Municipio	Monto Pagado
02	000	Construcción de empedrado ahogado en concreto con huellas de rodamiento en la calle Cuitláhuac, localidad de el Carrizal, en el municipio de Colotlán, Jalisco.	Recursos Federales	COLOTLAN	1,198,894.77
02	000	Construcción de empedrado ahogado en concreto con huellas de rodamiento en las calles 20 de Noviembre, Cuahutémoc y Privada de Cuahutémoc en el perímetro de la plaza principal en la localidad Andrés Figueroa, municipio de Zacoalco de Torres, Jalisco.	Recursos Federales	ZACOALCO DE TORRES	1,495,911.77
02	000	Construcción de baños públicos, en la localidad de San Jose de Gracia en el Municipio de Teocuitatlán de Corona, Jalisco.	Recursos Federales	TEOCUITATLAN DE CORONA	747,469.04
02	000	Construcción de módulo de sanitarios y regaderas en el campo deportivo "El Trompo" en la cabecera municipal de Jamay, Jalisco.	Recursos Federales	JAMAY	996,752.72
02	000	Construcción linea de media tensión para electrificación de carretera "El Galope" en la cabecera municipal de Mascota, Jalisco.	Recursos Federales	MASCOTA	698,198.04
02	000	Pavimentación con empedrado ahogado en concreto e instalación de red de agua potable en la calle Independencia de la localidad La Yerbabuena, en el municipio de Mascota, Jalisco.	Recursos Federales	MASCOTA	1,697,560.32
02	000	Construcción de domo y gradas para cancha de usos multiples en la preparatoria "Modulo de Tecalitlán UDG" en el municipio de Tecalitlán, Jalisco.	Recursos Federales	TECALITLAN	1,595,537.67
02	000	Construcción con concreto hidráulico en la calle Centenario, en el municipio de La Manzanilla de la Paz, Jalisco. (primera etapa)	Recursos Federales	MANZANILLA DE LA PAZ, LA	1,495,975.86
02	000	Pavimentación con empedrado ahogado en concreto de la calle de los hijos ausentes, en el municipio de Cuautla, Jalisco. (Primera etapa)	Recursos Federales	CUAUTLA	1,495,171.81
02	000	Pavimentación y mantenimiento de la calle Guerrero, en la localidad de Matanzas, en el municipio de Ojuelos, Jalisco. (Primera etapa)	Recursos Federales	OJUELOS DE JALISCO	1,457,544.79
02	000	Pavimentación con empedrado zampeado y huellas de concreto, en la calle Juan Rulfo en la cabecera municipal de Tonaya, Jalisco. (Primera etapa)	Recursos Federales	TONAYA	1,484,740.35
02	000	Pavimentación con concreto hidráulico de la calle Matamoros en la cabecera municipal de Ayutla, Jalisco.	Recursos Federales	AYUTLA	1,930,741.17
02	000	Construcción del Centro de Desarrollo Comunitario "Barranca de los Laureles" en el municipio de Zacoalco de Torres, Jalisco.	Recursos Federales	ZACOALCO DE TORRES	1,153,597.89
02	000	Construcción de plaza principal en la localidad de Arroyo Hondo, municipio de Ameca, Jalisco. (Primera etapa)	Recursos Federales	AMECA	1,483,751.81
02	000	Rehabilitación y construcción de la unidad deportiva regional, en el municipio de Tizapán el Alto, Jalisco. (Segunda etapa)	Recursos Federales	TIZAPAN EL ALTO	1,484,564.79
02	000	Rehabilitación del centro CIDEA para personas con discapacidad en el municipio de Arandas, Jalisco. (Primera etapa)	Recursos Federales	ARANDAS	397,633.10
02	000	Rehabilitación de unidad deportiva municipal, en el Grullo, Jalisco.	Recursos Federales	GRULLO, EL	1,497,103.10
				Total Secretaría General de Gobierno	**22,311,149.00**

Jalisco
GOBIERNO DEL ESTADO

Secretaría de la Hacienda Pública

PRESUPUESTO DE EGRESOS 2020

PROGRAMAS Y PROYECTOS DE INVERSIÓN

Con Fuente de Financiamiento

Cuarto Trimestre 2020

31 de Diciembre 2020

UP	UR	Nombre Obra	Fuente de Financiamiento	Municipio	Monto Pagado
05	016	Rehabilitación de Unidades Médicas (Centros de Salud) en distintos municipios del Estado de Jalisco	Recursos Federales	ACATLAN DE JUAREZ, ARANDAS, ATENGO, ATOTONILCO EL ALTO, AUTLAN DE NAVARRO, CHIMALTITAN, ENCARNACION DE DIAZ, GOMEZ FARIAS, GUADALAJARA, JALOSTOTITLAN, JESUS MARIA, LAGOS DE MORENO, PUERTO VALLARTA, QUITUPAN, SAN IGNACIO CERRO GORDO, SAN JUAN DE LOS LAGOS	39,677,308.00
				Total OPD Servicios de Salud Jalisco	**39,677,308.00**
05	017	Construccion de laboratorio de microbiologia y bacteriologia en el Antiguo Hospital Civil de Guadalajara	Recursos Fiscales	GUADALAJARA	2,481,639.07
				Total OPD Hospital Civil de Guadalajara	**2,481,639.07**
06	000	Ampliación de empedrado de calles de la Escuela Preescolar Tukipa a la Escuela Telesecundaria Xicotencatl (600x6), en la cabecera comunal San Andrés Cohamiata, municipio de Mezquitic, Jalisco.	Recursos Federales No Etiquetado	MEZQUITIC	6,489,680.58
06	000	Construcción de módulo de baños, en la localidad de Los Huizaches, comunidad de San Andrés Cohamiata, municipio de Mezquitic, Jalisco.	Recursos Federales No Etiquetado	MEZQUITIC	1,498,238.74
06	000	Construcción de oficina de la delegación comunitaria en la localidad de Haimatsie, municipio de Huejuquilla, Jalisco. (1ra. Etapa)	Recursos Federales	HUEJUQUILLA EL ALTO	3,480,001.94
06	000	Rehabilitación del cerco perimetral en la Escuela Primaria Benito Juárez 14DPB002X, en la localidad de San Andrés Cohamiata, municipio de Mezquitic, Jalisco.	Recursos Federales No Etiquetado	MEZQUITIC	1,695,426.21
06	000	Rehabilitación del camino de ingreso a la localidad La Laguna, comunidad de San Andrés Cohamiata, municipio de Mezquitic, Jalisco.	Recursos Federales	MEZQUITIC	3,595,001.40
06	000	Rehabilitación del camino de acceso a la cabecera de la comunidad de San Sebastián Teponahuaxtlán, municipio de Mezquitic, Jalisco.	Recursos Federales	MEZQUITIC	2,126,672.82
06	000	Construcción de estructura con lonaria y de módulo de baños en la localidad Tuxpan de Bolaños, comunidad de San Sebastián Teponahuaxtlán, municipio de Mezquitic, Jalisco.	Recursos Federales No Etiquetado	MEZQUITIC	2,997,302.71
06	000	Construcción de estructura con lonaria y de módulo de baños en la localidad Ocota de la Sierra, comunidad de San Sebastián Teponahuaxtlán, municipio de Mezquitic, Jalisco.	Recursos Federales No Etiquetado	MEZQUITIC	2,996,166.58
06	000	Construcción de estructura con lonaria y de módulo de baños en la localidad Mesa del Tirador, comunidad de San Sebastián Teponahuaxtlán, municipio de Mezquitic, Jalisco.	Recursos Federales No Etiquetado	MEZQUITIC	2,991,473.08
06	000	Construcción de estructura con lonaria y de módulo de baños en la localidad de San Sebastián Teponahuaxtlán, municipio de Mezquitic, Jalisco.	Recursos Federales No Etiquetado	MEZQUITIC	2,988,299.54

Jalisco
GOBIERNO DEL ESTADO

Secretaría de la Hacienda Pública

PRESUPUESTO DE EGRESOS 2020

PROGRAMAS Y PROYECTOS DE INVERSIÓN

Con Fuente de Financiamiento

Cuarto Trimestre 2020

31 de Diciembre 2020

UP	UR	Nombre Obra	Fuente de Financiamiento	Municipio	Monto Pagado
06	000	Trabajos de conservación rutinaria en los caminos de la residencia de San Miguel El Alto Jalisco. (136.83 Km)	Recursos Federales No Etiquetado	ARANDAS, ATOTONILCO EL ALTO, SAN IGNACIO CERRO GORDO, SAN MIGUEL EL ALTO, TEPATITLAN DE MORELOS	242,643.68
06	000	Trabajos de conservación rutinaria en los caminos de la residencia de Autlán, Jalisco. (404.56 Km)	Recursos Federales No Etiquetado	AUTLAN DE NAVARRO, AYUTLA, CASIMIRO CASTILLO, CUAUTITLAN DE GARCIA BARRAGAN, CUAUTLA, GRULLO, EL, HUERTA, LA, MANZANILLA DE LA PAZ, LA, MASCOTA, PUERTO VALLARTA, TALPA DE ALLENDE, TOMATLAN, UNION DE TULA, VILLA PURIFICACION	287,018.66
06	000	Trabajos de conservación rutinaria en los caminos de la residencia de San Miguel El Alto, Jalisco. (328.60 Km.)	Recursos Federales No Etiquetado	ACATIC, ATOTONILCO EL ALTO, CAÑADAS DE OBREGON, JALOSTOTITLAN, LAGOS DE MORENO, SAN DIEGO DE ALEJANDRIA, SAN JUAN DE LOS LAGOS, SAN JULIAN, SAN MIGUEL EL ALTO, TEOCALTICHE, UNION DE SAN ANTONIO, VALLE DE GUADALUPE	246,369.45
06	000	Trabajos de conservación rutinaria en los caminos de la residencia de San Miguel El Alto, Jalisco. (297.80 Km)	Recursos Federales No Etiquetado	ARANDAS, ATOTONILCO EL ALTO, AYOTLAN, DEGOLLADO, JESUS MARIA, LAGOS DE MORENO, SAN MIGUEL EL ALTO, TEPATITLAN DE MORELOS, UNION DE SAN ANTONIO	242,611.18
06	000	Rehabilitación, mejoramiento y ampliación de la escuela secundaria Luis Manuel Rojas clave 14DES0048M, ubicada en el municipio de Ahualulco de Mercado, Jalisco	Recursos Federales No Etiquetado	AHUALULCO DE MERCADO	386,455.03
06	000	Rehabilitación, mejoramiento y ampliación en la escuela primaria Manuel López Cotilla clave 14DPR1752F, ubicada en el municipio de Etzatlán, Jalisco.	Recursos Federales No Etiquetado	ETZATLAN	2,542.01
06	000	Sustitución de rejillas y rehabilitación de bocas de tormenta en vialidades de la zona metropolitana de Guadalajara a cargo del Gobierno del Estado.	Recursos Federales No Etiquetado	GUADALAJARA, SALTO, EL, SAN PEDRO TLAQUEPAQUE, TLAJOMULCO DE ZUÑIGA, TONALA, ZAPOPAN	3,145.87
06	000	Rehabilitación del Jardín de niños Luis Pérez Verdía, clave 14EJN0986W ubicada en el municipio de Tequila, Jalisco.	Recursos Federales No Etiquetado	TEQUILA	7,706.74

Jalisco
GOBIERNO DEL ESTADO

Secretaría de la Hacienda Pública

PRESUPUESTO DE EGRESOS 2020

PROGRAMAS Y PROYECTOS DE INVERSIÓN

Con Fuente de Financiamiento

Cuarto Trimestre 2020

31 de Diciembre 2020

UP	UR	Nombre Obra	Fuente de Financiamiento	Municipio	Monto Pagado
06	000	Construcción de lonaria, desayunador, área de gimnasio, obra exterior, ingreso, cercado perimetral y reubicación de aulas provisionales, en la escuela primaria Manuel López Cotilla clave 14DPR1676Q, ubicada en el municipio de Puerto Vallarta, Jalisco.	Recursos Federales No Etiquetado	PUERTO VALLARTA	4,609.48
06	000	Rehabilitación del Centro de Salud La Barca, CLUES JCSSA000894, en el municipio de La Barca, Jalisco.	Recursos Federales No Etiquetado	BARCA, LA	4,634.51
06	000	Rehabilitación del Centro de Salud San Miguel de la Sierra, CLUES JCSSA000865, en el municipio de Ayutla, Jalisco.	Recursos Federales No Etiquetado	AYUTLA	264.84
06	000	Rehabilitación del Centro de Salud Volcanes, CLUES JCSSA000491, en el municipio de Atenguillo, Jalisco.	Recursos Federales No Etiquetado	ATENGUILLO	51,501.99
06	000	Conservación Periódica camino Tipo C (7m), carretera estatal 516, 526, 518 y 534, tramo E.C. FED. 80 – Ayutla – Cuautla, Jalisco.	Recursos Federales No Etiquetado	AYUTLA, CUAUTLA	141,313.76
06	000	Construcción de módulo A en la escuela primaria Manuel López Cotilla clave 14DPR1676Q, ubicada en el municipio de Puerto Vallarta, Jalisco.	Recursos Federales No Etiquetado	PUERTO VALLARTA	21,280.59
06	000	Rehabilitación del Centro de Salud, ubicado en la cabecera municipal de Ixtlahuacán del Río, Jalisco.	Recursos Federales No Etiquetado	IXTLAHUACAN DEL RIO	4,895,851.29
06	000	Rehabilitación del Centro de Salud, ubicado en la cabecera municipal de Jamay, Jalisco.	Recursos Federales No Etiquetado	JAMAY	516,235.65
06	000	Rehabilitación de la escuela primaria Anáhuac, clave 14DPR1039S en la localidad de Santa Ana, en el Municipio de Tequila, Jalisco.	Recursos Federales No Etiquetado	TEQUILA	89,555.19
06	000	Rehabilitación de comedor en el Centro de Atención Integral en Salud Mental Estancia Prolongada (CAISAME) El Zapote, Municipio Tlajomulco de Zúñiga, Jalisco.	Recursos Federales No Etiquetado	TLAJOMULCO DE ZUÑIGA	266,675.67
06	000	Terminación y ampliación del Centro de día para Adultos Mayores, ubicado en el municipio de Ahualulco de Mercado Jalisco.	Recursos Federales No Etiquetado	AHUALULCO DE MERCADO	1,157.10
06	000	Rehabilitación, mejoramiento y ampliación del preescolar Augusto Federico Guillermo Froebel clave 14DJN1872B, ubicado en el municipio de San Juan de los Lagos, Jalisco.	Recursos Federales No Etiquetado	SAN JUAN DE LOS LAGOS	498.72
06	000	Rehabilitación del Centro de Salud La Villita, CLUES JCSSA000276 en el municipio de Ameca, Jalisco.	Recursos Federales No Etiquetado	AMECA	165,981.96
06	000	Construcción de puente peatonal en la Localidad de San Rafael y sistema de manejo de aguas residuales a base de biodigestores en la Localidad de Jacales, ubicados sobre la ruta del Peregrino Talpa de Allende en el municipio de Mascota, Jalisco.	Recursos Federales No Etiquetado	MASCOTA	2,410,008.84
06	000	Terminación del Hospital Regional, ubicado en el municipio de Lagos de Moreno, Jalisco.	Recursos Federales No Etiquetado	LAGOS DE MORENO	1,647.47
06	000	Estudios básicos topográficos para el proyecto de renovación de imagen urbana en Loc. colindantes al margen del río santiago, ubicadas en los Mpios de Ocotlán, Poncitlán, Tecualtitán, Juanacatlán, El Salto, Tonalá, Arandas, Atotonilco y San Martín de Z.	Recursos Federales No Etiquetado	ARANDAS, ATOTONILCO EL ALTO, JUANACATLAN, OCOTLAN, PONCITLAN, SALTO, EL, TONALA	100,790.72

Jalisco
GOBIERNO DEL ESTADO

Secretaría de la Hacienda Pública

PRESUPUESTO DE EGRESOS 2020

PROGRAMAS Y PROYECTOS DE INVERSIÓN

Con Fuente de Financiamiento

Cuarto Trimestre 2020

31 de Diciembre 2020

UP	UR	Nombre Obra	Fuente de Financiamiento	Municipio	Monto Pagado
06	000	Estudios básicos topográficos complementarios para el proyecto urbano, seguridad peatonal y accesibilidad universal de Periférico de Av. Belisario Domínguez a la Carr. a Chapala y del parque de Solidaridad ubicado en los mpios de Tonalá y Guadalajara, Jal	Recursos Federales No Etiquetado	GUADALAJARA, TONALA	3,480.00
06	000	Rehabilitación del Centro de Salud San Miguel de Hidalgo, CLUES JCSSA003484 en el municipio de El Limón, Jalisco.	Recursos Federales No Etiquetado	LIMON, EL	124,222.73
06	000	Rehabilitación del Centro de Salud Corcovado, CLUES JCSSA000701 en el municipio de Autlán de navarro, Jalisco.	Recursos Federales No Etiquetado	AUTLAN DE NAVARRO	279,205.62
06	000	Rehabilitación del Centro de Salud La Capilla, CLUES JCSSA002801, en el municipio de Ixtlahuacán de los Membrillos, Jalisco.	Recursos Federales No Etiquetado	IXTLAHUACAN DE LOS MEMBRILLOS	36,732.14
06	000	Rehabilitación del Centro de Salud Quitupán, CLUES JCSSA004423, en el municipio de Quitupan, Jalisco.	Recursos Federales No Etiquetado	QUITUPAN	8,252.34
06	000	Rehabilitación del Centro de Salud San Jose del Castillo, CLUES JCSSA004522 en el municipio de El Salto, Jalisco.	Recursos Federales No Etiquetado	SALTO, EL	64,575.92
06	000	Conservación Periódica camino Tipo A2 (12m), carretera estatal 604, tramo Etzatlán – San Marcos, Jalisco.	Recursos Federales No Etiquetado	ETZATLAN, SAN MARCOS	94,876.48
06	000	Rehabilitación del Centro de Salud Ayotitlán I, CLUES JCSSA001570, en el municipio de Cuautitlán de García Barragán, Jalisco.	Recursos Federales No Etiquetado	CUAUTITLAN DE GARCIA BARRAGAN	187.84
06	000	Conservación Periódica del Boulevard de la Cabecera Municipal de Tequila.	Recursos Federales No Etiquetado	TEQUILA	97,379.40
06	000	Primera etapa de la Unidad Deportiva Hugo Sánchez Márquez, en la cabecera municipal de Ahualulco de Mercado.	Recursos Federales No Etiquetado	AHUALULCO DE MERCADO	244,043.32
06	000	Construcción de obra complementaria para la conclusión del Hospital de Servicios Ampliados, ubicado en la cabecera municipal de San Julián, Jalisco.	Recursos Federales No Etiquetado	SAN JULIAN	487,732.60
06	000	Servicios de consultoría técnico-financiera para el proceso de licitación y contratación de obra pública multianual de acciones de infraestructura carretera, deportiva y vial en el Estado de Jalisco.	Recursos Federales No Etiquetado	ESTATAL	144,059.11
06	000	Servicios para el control de calidad de obras de infraestructura vial en Av. Laureles, Av. Revolución, Av. Tonalá y ciclovía en Av. Camacho, en la zona Metropolitana de Guadalajara.	Recursos Federales No Etiquetado	GUADALAJARA, SAN PEDRO TLAQUEPAQUE, TONALA, ZAPOPAN	10,856.58
06	000	Mantenimiento, rehabilitación y ampliación del Centro de Salud Ahualulco de Mercado CLUES JCSSA000066, ubicado en el municipio de Ahualulco de Mercado, Jalisco.	Recursos Federales No Etiquetado	AHUALULCO DE MERCADO	101,582.53
06	000	Rehabilitación de la Unidad Asistencial para Indigentes (UAPI), municipio Guadalajara, Jalisco.	Recursos Federales	GUADALAJARA	574,891.20
06	000	Conservación Periódica camino Tipo C (7m), carretera estatal 516, 526, 518 y 534, tramo Cuautla – Los Volcanes y tramo Los Volcanes – San Antonio de los Macedo, Jalisco.	Recursos Federales No Etiquetado	ATENGUILLO, CUAUTLA	152,423.56
06	000	Rehabilitación del Centro de Salud Mamatla, CLUES JCSSA004715 en el municipio de San Martin de bolaños, Jalisco.	Recursos Federales No Etiquetado	SAN MARTIN DE BOLAÑOS	2,462,669.53

Jalisco
GOBIERNO DEL ESTADO

Secretaría de la Hacienda Pública

PRESUPUESTO DE EGRESOS 2020

PROGRAMAS Y PROYECTOS DE INVERSIÓN

Con Fuente de Financiamiento

Cuarto Trimestre 2020

31 de Diciembre 2020

UP	UR	Nombre Obra	Fuente de Financiamiento	Municipio	Monto Pagado
06	000	Rehabilitación del Centro de Salud Bolaños, CLUES JCSSA001075 en el municipio de Bolaños, Jalisco.	Recursos Federales No Etiquetado	BOLAÑOS	2,490,147.94
06	000	Conservación Periódica camino Tipo A4 (19m) y A2 (12m) carretera estatal 304, tramo San Miguel El Alto – San Julián, Jalisco.	Recursos Federales No Etiquetado	SAN JULIAN, SAN MIGUEL EL ALTO	188,350.53
06	000	Conservación Periódica camino Tipo A4 (19m) y A2 (12m) carretera estatal 304, tramo Jalostotitán – San Miguel El Alto, Jalisco.	Recursos Federales No Etiquetado	JALOSTOTITLAN, SAN MIGUEL EL ALTO	324,443.90
06	000	Rehabilitación del Centro de Salud San Julián, CLUES JCSSA004674 en el municipio de San Julián, Jalisco.	Recursos Federales No Etiquetado	SAN JULIAN	448.66
06	000	Construcción de lonaria en la escuela primaria Juan Rulfo, red de drenaje y rehabilitación de módulo de baños, ubicada en la cabecera San Sebastián del Sur, municipio de Gómez Farías, Jalisco.	Recursos Federales No Etiquetado	GOMEZ FARIAS	1,007.08
06	000	Conservación Periódica camino tipo C (7m), carretera estatal 544, tramo Mascota – Las Palmas – Puerto Vallarta, carretera estatal 510, tramo E.C. FED 80 – Villa Purificación, reconstrucción camino tipo C (7m), carretera estatal 513 y 428, tramo San Juan	Recursos Federales No Etiquetado	CASIMIRO CASTILLO, GRULLO, EL, LIMON, EL, MASCOTA, PUERTO VALLARTA, SAN GABRIEL, SAN SEBASTIAN DEL OESTE, TONAYA, VILLA PURIFICACION, ZAPOTLAN EL GRANDE	146,366,351.98
06	000	Conservación Periódica camino tipo C (7m), carretera estatal 544, tramo Mascota – Las Palmas – Puerto Vallarta, carretera estatal 510, tramo E.C. FED 80 – Villa Purificación, reconstrucción camino tipo C (7m), carretera estatal 513 y 428, tramo San Juan	Recursos Fiscales	CASIMIRO CASTILLO, GRULLO, EL, LIMON, EL, MASCOTA, PUERTO VALLARTA, SAN GABRIEL, SAN SEBASTIAN DEL OESTE, TONAYA, VILLA PURIFICACION, ZAPOTLAN EL GRANDE	23,326,744.19
06	000	Rehabilitación de drenaje de la carretera 554 Villa Purificación - Chamela, en el municipio de La Huerta, Jalisco.	Recursos Federales No Etiquetado	HUERTA, LA, VILLA PURIFICACION	144,753.11
06	000	Rehabilitación del Centro de Salud, ubicado en la localidad de San Martín de Zula, municipio de Ocotlán, Jalisco.	Recursos Federales No Etiquetado	OCOTLAN	1,558,565.39
06	000	Construcción de obra complementaria para la conclusión del módulo de la Preparatoria de la Universidad de Guadalajara, en la localidad de Usmajac, municipio de Sayula, Jalisco.	Recursos Federales No Etiquetado	SAYULA	2,983.07
06	000	Diagnóstico, diseño y proyectos estructurales de diferentes elementos del programa 2019 del gobierno del Estado de Jalisco.	Recursos Federales No Etiquetado	ESTATAL	138,949.72
06	000	Reconstrucción de camino Tipo C (7 m), de la carretera estatal 314, tramo Tepatitlán - Arandas - Límite del Estado, subtramo Jesús María - Límite del Estado del km. 90+000 al 97+100, incluye gasas, municipio de Jesús María, Jalisco.	Recursos Federales No Etiquetado	ARANDAS, JESUS MARIA, TEPATITLAN DE MORELOS	8,744.24
06	000	Reconstrucción de camino Tipo C (7 m), de la carretera estatal 314, tramo Tepatitlán - Arandas - Límite del Estado, subtramo Jesús María del km. 71+500 al km. 82+000, municipio de Jesús María, Jalisco.	Recursos Federales No Etiquetado	ARANDAS, JESUS MARIA, TEPATITLAN DE MORELOS	296,499.54

Jalisco
GOBIERNO DEL ESTADO

Secretaría de la Hacienda Pública

PRESUPUESTO DE EGRESOS 2020

PROGRAMAS Y PROYECTOS DE INVERSIÓN

Con Fuente de Financiamiento

Cuarto Trimestre 2020

31 de Diciembre 2020

UP	UR	Nombre Obra	Fuente de Financiamiento	Municipio	Monto Pagado
06	000	Reconstrucción de camino Tipo C (7m), de la carretera estatal 314, tramo Tepatitlán-Arandas Límite del Estado, subtramo Arandas-Jesús María del km. 51+200 al 53+700, del km 55+000 al 62+000 y del km 65+500 al 71+500, municipio de Jesús María, Jalisco.	Recursos Federales No Etiquetado	ARANDAS, JESUS MARIA, TEPATITLAN DE MORELOS	353,383.39
06	000	Reconstrucción de camino Tipo C (7 m), de la carretera estatal 314, tramo Tepatitlán - Arandas - Límite del Estado, subtramo Jesús María del km. 82+000 al 90+000, municipio de Jesús María, Jalisco.	Recursos Federales No Etiquetado	ARANDAS, JESUS MARIA, TEPATITLAN DE MORELOS	690,798.84
06	000	Reconstrucción de camino Tipo C (7 m), de la carretera estatal 414, tramo Valle de Juárez - Quitupan, Jalisco.	Recursos Federales	QUITUPAN, VALLE DE JUAREZ	11,399,390.41
06	000	Reconstrucción de camino Tipo C (7 m), de la carretera estatal 414, tramo Mazamitla - Valle de Juárez, Jalisco.	Recursos Federales No Etiquetado	MAZAMITLA, VALLE DE JUAREZ	116,353.93
06	000	Elaboración de proyectos arquitectónicos para obras de infraestructura educativa, de salud y deportiva del programa 2019 del gobierno de estado de Jalisco.	Recursos Federales No Etiquetado	ESTATAL	965.06
06	000	Pavimentación con concreto hidráulico en las calles Progreso y Prolongación Hidalgo en la Localidad de Santa Fe; Alhóndiga de Granaditas y Terríquez en la Localidad de La Laja, Municipio de Zapotlanejo, Jalisco.	Recursos Federales No Etiquetado	ZAPOTLANEJO	405.43
06	000	Pavimentación con concreto hidráulico en las calles Lorenzo Barcelata, Zapotlán de Zaldivar, Luis Manuel Rojas y Aztecas, en la Cabecera Municipal de Zapotlanejo, Jalisco.	Recursos Federales No Etiquetado	ZAPOTLANEJO	6,989.23
06	000	Rehabilitación de unidad deportiva, ubicada en la cabecera municipal de Arandas, Jalisco. Primera etapa.	Recursos Federales	ARANDAS	2,070,462.36
06	000	Rehabilitación de Espacio Público, ubicado en la cabecera municipal de Arandas, Jalisco.	Recursos Federales	ARANDAS	811.12
06	000	Conservación Periódica camino Tipo A2 (12m) y C (7m) carretera estatal 304, tramo San Julián – San Diego de Alejandría – Límite del Estado de Jalisco con el Estado de Guanajuato, Jalisco.	Recursos Federales No Etiquetado	SAN DIEGO DE ALEJANDRIA, SAN JULIAN	30,633.91
06	000	Construcción de puente Jiluasco, ubicado en el municipio de Tequila, Jalisco.	Recursos Federales No Etiquetado	TEQUILA	209,249.59
06	000	Servicios para el control de calidad de obras de infraestructura de salud y educativas del programa 2019 en diferentes municipios del Estado de Jalisco.	Recursos Federales No Etiquetado	ESTATAL	692,981.09
06	000	Rehabilitación, mejoramiento y ampliación de la escuela secundaria Miguel Hidalgo y Costilla clave 14DES0064D, ubicado en el municipio de San Martín de Hidalgo , Jalisco.	Recursos Federales No Etiquetado	SAN MARTIN HIDALGO	492,317.99
06	000	Servicios de Asesoría Técnica Especializada para la construccion del Tren Eléctrico Urbano Línea 3, Guadalajara, Tlaquepaque y Zapopan, periodo 2019, para su certificación y puesta en operación.	Recursos Fiscales	GUADALAJARA, SAN PEDRO TLAQUEPAQUE, ZAPOPAN	1,191,457.15
06	000	Rehabilitación del Centro de Salud Santa Gertrudis, CLUES JCSSA003904 en el Municipio de Mezquitic, Jalisco.	Recursos Federales No Etiquetado	MEZQUITIC	13,576.38
06	000	Construcción de camino jardín, tramos 0+000 al 1+380 y del 7+780 al 19+500 (Tenzompa - Amoles) localidad de Santa Catarina, en el municipio de Mezquitic, Jalisco.	Recurso Federales No Etiquetados	MEZQUITIC	1,190,393.37

Jalisco
GOBIERNO DEL ESTADO

Secretaría de la Hacienda Pública

PRESUPUESTO DE EGRESOS 2020

PROGRAMAS Y PROYECTOS DE INVERSIÓN

Con Fuente de Financiamiento

Cuarto Trimestre 2020

31 de Diciembre 2020

UP	UR	Nombre Obra	Fuente de Financiamiento	Municipio	Monto Pagado
06	000	Construcción de camino jardín, tramos 0+000 al 1+380 y del 7+780 al 19+500 (Tenzompa - Amoles) localidad de Santa Catarina, en el municipio de Mezquitic, Jalisco.	Recursos Federales No Etiquetado	MEZQUITIC	6,960,246.68
06	000	Rehabilitación del Centro de Salud, ubicado en la cabecera municipal de Atotonilco El Alto, Jalisco.	Recursos Federales No Etiquetado	ATOTONILCO EL ALTO	7,030,937.55
06	000	Rehabilitación espacio público, ubicado en la cabecera municipal de El Salto, Jalisco.	Recursos Federales	SALTO, EL	279,218.21
06	000	Rehabilitación de puente vehicular, sobre el Río Santiago, en la localidad de Tecualtitán, ubicado en el municipio de Zapotlán del Rey, Jalisco.	Recursos Federales No Etiquetado	ZAPOTLAN DEL REY	866,655.52
06	000	Rehabilitación de 2 puentes vehiculares, ubicados en la cabecera municipal de Atotonilco El Alto, Jalisco.	Recursos Federales No Etiquetado	ATOTONILCO EL ALTO	1,042,260.66
06	000	Rehabilitación del Centro de Salud, ubicado en la cabecera municipal de Poncitlán, Jalisco.	Recursos Federales No Etiquetado	PONCITLAN	35,891.63
06	000	Rehabilitación del Centro de Salud, ubicado en la cabecera municipal de El Salto, Jalisco.	Recursos Federales No Etiquetado	SALTO, EL	2,720,827.39
06	000	Rehabilitación del Centro de Salud ubicado en la localidad de Tecualtitán, ubicado en el municipio de Zapotlán del Rey, Jalisco.	Recursos Federales	ZAPOTLAN DEL REY	1,585,773.79
06	000	Rehabilitación del Centro de Salud, ubicado en la localidad de Puente Grande, municipio de Tonalá Jalisco.	Recursos Federales No Etiquetado	TONALA	1,581,105.92
06	000	Construcción de empedrado, incluye: líneas de drenaje sanitario y agua potable, en la calle Prolongación Tepeyac, municipio de Chiquilistlán, Jalisco.	Recursos Federales	CHIQUILISTLAN	361,462.65
06	000	Pavimentación de calle Francisco González Bocanegra, incluye: líneas de drenaje sanitario y agua potable, en la cabecera municipal de Ixtlahuacán de los Membrillos, Jalisco, primera etapa.	Recursos Federales	IXTLAHUACAN DE LOS MEMBRILLOS	307,660.59
06	000	Ampliación y rehabilitación del Centro de Salud de la localidad El Refugio, municipio de Acatíc, Jalisco.	Recursos Federales No Etiquetado	ACATIC	1,269,532.27
06	000	Ampliación y rehabilitación del Centro de Salud ubicado en la Cabecera Municipal de Acatíc, Jalisco.	Recursos Federales No Etiquetado	ACATIC	86,861.79
06	000	Rehabilitación de espacio público, sobre la margen del Río Santiago, ubicado en la cabecera municipal de Poncitlán, Jalisco.	Recursos Federales	PONCITLAN	4,695,953.45
06	000	Construcción de lonaría, rehabilitación de patio cívico y construcción de bodega en la Escuela David Gallo Lozano CCT 14EPR0968X, en el Municipio de Poncitlán Jalisco.	Recursos Federales No Etiquetado	PONCITLAN	1,178,774.68
06	000	Construcción de lonaría, rehabilitación de patio cívico y construcción de bodega en la Escuela Niños Héroes CCT 14EPR0633K en el Municipio de Poncitlán, Jalisco.	Recursos Federales No Etiquetado	PONCITLAN	1,359,143.67
06	000	Construcción de bodega en la escuela J. Jesús González Gallo CCT 14EPR0200X, en el municipio de Chapala, Jalisco.	Recursos Federales No Etiquetado	CHAPALA	112,504.29
06	000	Construcción de lonaria y construcción de bodega en la escuela Fray Antonio Alcalde CCT 14DPR2932X, en el municipio de Poncitlán, Jalisco.	Recursos Federales No Etiquetado	PONCITLAN	203,666.38
06	000	Construcción de lonaría, rehabilitación de patio cívico y construcción de bodega con firme sin acabados en la escuela Emiliano Zapata. urbana #975 CCT 14EPR0354Z en el municipio de Ixtlahuacán de los Membrillos, Jalisco.	Recursos Federales No Etiquetado	IXTLAHUACAN DE LOS MEMBRILLOS	719,047.40

Jalisco
GOBIERNO DEL ESTADO

Secretaría de la Hacienda Pública

PRESUPUESTO DE EGRESOS 2020

PROGRAMAS Y PROYECTOS DE INVERSIÓN

Con Fuente de Financiamiento

Cuarto Trimestre 2020

31 de Diciembre 2020

UP	UR	Nombre Obra	Fuente de Financiamiento	Municipio	Monto Pagado
06	000	Construcción de bodega en la Escuela Felipe Carrillo Puerto CCT 14DPR3548I, en el municipio de Tepatitlán de Morelos, Jalisco	Recursos Federales No Etiquetado	TEPATITLAN DE MORELOS	96,950.17
06	000	Construcción de lonaria, rehabilitación de patio cívico, y construcción de bodega en la Escuela Moctezuma CCT 14DPR4082A, en el municipio de Arandas, Jalisco.	Recursos Federales No Etiquetado	ARANDAS	1,719,031.80
06	000	Construcción de lonaria, y construcción de bodega con firme sin acabados en la escuela Francisco Medina Ascencio CCT 14DPR4027H en el Municipio de Tepatitlán de Morelos, Jalisco.	Recursos Federales No Etiquetado	TEPATITLAN DE MORELOS	6,236.29
06	000	Construcción de lonaria y construcción de bodega con firme sin acabados en la Escuela Conchita Becerra de Celis CCT 14DPR3076J en el Municipio de Tepatitlán de Morelos, Jalisco.	Recursos Federales No Etiquetado	TEPATITLAN DE MORELOS	892.72
06	000	Construcción de lonaria en la Escuela Miguel Hidalgo y Costilla CCT 14DPR1500B en el Municipio de Zapotlanejo, Jalisco.	Recursos Federales No Etiquetado	ZAPOTLANEJO	1,494,622.43
06	000	Construcción de lonaria en la Escuela Diego Huizar Martínez CCT 14DPR3591X en el Municipio de Tlajomulco de Zúñiga, Jalisco.	Recursos Federales No Etiquetado	TLAJOMULCO DE ZUÑIGA	597,149.09
06	000	Construcción de lonaria en la escuela Roberto Cuellar García CCT 14EPR1396F en el Municipio de Tlajomulco de Zúñiga, Jalisco.	Recursos Federales No Etiquetado	TLAJOMULCO DE ZUÑIGA	456.07
06	000	Conservación periódica caminos tipo C (7m), carretera estatal 213, 302, 310, 323, 339 y 348, tramo Arandas – San Diego de Alejandría –Lagos de Moreno – E.C. FED 70, carretera estatal 201, 205, 229, 230 y 233, tramo Ixtlahuacán del Río – Cuquío – Yahualica	Recurso Federales No Etiquetados	ARANDAS, ATOTONILCO EL ALTO, CUQUIO, ENCARNACION DE DIAZ, IXTLAHUACAN DEL RIO, LAGOS DE MORENO, SAN DIEGO DE ALEJANDRIA, SAN JUAN DE LOS LAGOS, SAN MIGUEL EL ALTO, TEOCALTICHE, YAHUALICA DE GONZALEZ GALLO	6,917,097.31
06	000	Conservación periódica caminos tipo C (7m), carretera estatal 213, 302, 310, 323, 339 y 348, tramo Arandas – San Diego de Alejandría –Lagos de Moreno – E.C. FED 70, carretera estatal 201, 205, 229, 230 y 233, tramo Ixtlahuacán del Río – Cuquío – Yahualica	Recursos Federales	ARANDAS, ATOTONILCO EL ALTO, CUQUIO, ENCARNACION DE DIAZ, IXTLAHUACAN DEL RIO, LAGOS DE MORENO, SAN DIEGO DE ALEJANDRIA, SAN JUAN DE LOS LAGOS, SAN MIGUEL EL ALTO, TEOCALTICHE, YAHUALICA DE GONZALEZ GALLO	83,267,965.62

Jalisco
GOBIERNO DEL ESTADO

Secretaría de la Hacienda Pública

PRESUPUESTO DE EGRESOS 2020

PROGRAMAS Y PROYECTOS DE INVERSIÓN

Con Fuente de Financiamiento

Cuarto Trimestre 2020

31 de Diciembre 2020

UP	UR	Nombre Obra	Fuente de Financiamiento	Municipio	Monto Pagado
06	000	Conservación periódica caminos tipo C (7m), carretera estatal 213, 302, 310, 323, 339 y 348, tramo Arandas – San Diego de Alejandría –Lagos de Moreno – E.C. FED 70, carretera estatal 201, 205, 229, 230 y 233, tramo Ixtlahuacán del Río – Cuquío – Yahualica	Recursos Federales No Etiquetado	ARANDAS, ATOTONILCO EL ALTO, CUQUIO, ENCARNACION DE DIAZ, IXTLAHUACAN DEL RIO, LAGOS DE MORENO, SAN DIEGO DE ALEJANDRIA, SAN JUAN DE LOS LAGOS, SAN MIGUEL EL ALTO, TEOCALTICHE, YAHUALICA DE GONZALEZ GALLO	117,268,988.33
06	000	Conservación periódica caminos tipo C (7m), carretera estatal 213, 302, 310, 323, 339 y 348, tramo Arandas – San Diego de Alejandría –Lagos de Moreno – E.C. FED 70, carretera estatal 201, 205, 229, 230 y 233, tramo Ixtlahuacán del Río – Cuquío – Yahualica	Recursos Fiscales	ARANDAS, ATOTONILCO EL ALTO, CUQUIO, ENCARNACION DE DIAZ, IXTLAHUACAN DEL RIO, LAGOS DE MORENO, SAN DIEGO DE ALEJANDRIA, SAN JUAN DE LOS LAGOS, SAN MIGUEL EL ALTO, TEOCALTICHE, YAHUALICA DE GONZALEZ GALLO	68,956,529.14
06	000	Construcción de lonaría, rehabilitación de patio cívico y construcción de bodega con firme sin acabados en la Escuela Juana Pavón de Morelos CCT 14EPR0098Z en el Municipio de Ixtlahuacán de los Membrillos Jalisco.	Recursos Federales No Etiquetado	IXTLAHUACAN DE LOS MEMBRILLOS	1,362,385.28
06	000	Construcción de lonaría y construcción de bodega en la Escuela Niños Heroes CCT 14EPR0564E, en el municipio de Jocotepec, Jalisco	Recursos Federales No Etiquetado	JOCOTEPEC	1,638,655.79
06	000	Construcción de lonaria en la Escuela Francisco González Bocanegra CCT 14DPR1068N en el Municipio de Tlajomulco de Zúñiga, Jalisco.	Recursos Federales No Etiquetado	TLAJOMULCO DE ZUÑIGA	1,310,532.43
06	000	Construcción de lonaría y rehabilitación de patio cívico, en la Escuela Juana de Asbaje CCT 14DPR3471K en el Municipio de San Pedro Tlaquepaque, Jalisco.	Recursos Federales No Etiquetado	SAN PEDRO TLAQUEPAQUE	2,205.28
06	000	Perforación de pozo profundo, en la cabecera municipal de Atoyac, Jalisco.	Recursos Federales	ATOYAC	1,140,864.21
06	000	Construcción de Unidad Deportiva en la localidad de Juanacatlán, municipio de Tapalpa, Jalisco.	Recursos Federales	TAPALPA	7,844,530.96
06	000	Ampliación y rehabilitación del Centro de Salud ubicado en la cabecera municipal de Atoyac, Jalisco.	Recursos Federales No Etiquetado	ATOYAC	1,850,211.11
06	000	Ampliación y rehabilitación del Centro de Salud ubicado en la cabecera municipal de Guachinango, Jalisco.	Recursos Federales No Etiquetado	GUACHINANGO	2,337,295.16
06	000	Ampliación y rehabilitación del Centro de Salud de la localidad El Tablillo, municipio de Guachinango, Jalisco.	Recursos Federales No Etiquetado	GUACHINANGO	978,200.09
06	000	Rehabilitación del Centro de Salud San Miguel Huaixtita, CLUES JCSSA003875 en el municipio de Mezquitic, Jalisco.	Recursos Federales No Etiquetado	MEZQUITIC	1,170,644.50
06	000	Rehabilitación del Centro de Salud San Martín de Bolaños, CLUES JCSSA004691 en el municipio de San Martin de bolaños, Jalisco.	Recursos Federales No Etiquetado	SAN MARTIN DE BOLAÑOS	2,277,802.60

Jalisco
GOBIERNO DEL ESTADO

Secretaría de la Hacienda Pública

PRESUPUESTO DE EGRESOS 2020

PROGRAMAS Y PROYECTOS DE INVERSIÓN

Con Fuente de Financiamiento

Cuarto Trimestre 2020

31 de Diciembre 2020

UP	UR	Nombre Obra	Fuente de Financiamiento	Municipio	Monto Pagado
06	000	Rehabilitación del Centro de Salud San Felipe de Híjar, CLUES JCSSA004872 en el municipio de San Sebastián del Oeste, Jalisco.	Recursos Federales No Etiquetado	SAN SEBASTIAN DEL OESTE	2,471,516.02
06	000	Rehabilitación del Centro de Salud, ubicado en la localidad de Santa Clara de Zula, municipio de Ocotlán, Jalisco.	Recursos Federales No Etiquetado	OCOTLAN	305,721.27
06	000	Rehabilitación del Centro de Salud, ubicado en la cabecera municipal de Villa Corona, Jalisco.	Recursos Federales No Etiquetado	VILLA CORONA	4.33
06	000	Rehabilitación del Centro de Salud ubicado en la cabecera municipal de Villa Hidalgo, Jalisco.	Recursos Federales No Etiquetado	VILLA HIDALGO	1,150,673.22
06	000	Rehabilitación del Centro de Salud, ubicado en la cabecera municipal de Tonaya, Jalisco.	Recursos Federales No Etiquetado	TONAYA	1,042,789.99
06	000	Conservación periódica camino tipo A4 (30m) carretera estatal 601 y 622, tramo Santa Cruz de las Flores-San Isidro Mazatepec-Tala-E.C. Fed. 70 carretera estatal 107, tramo carretera a Chapala al ingreso a El Salto - Juanacatlán, reconstrucción de camino	Recursos Federales	CHAPALA, JOCOTEPEC, JUANACATLAN, SALTO, EL, SAN MARTIN DE BOLAÑOS, SAN MARTIN HIDALGO, TALA	75,687,326.58
06	000	Conservación periódica camino tipo A4 (30m) carretera estatal 601 y 622, tramo Santa Cruz de las Flores-San Isidro Mazatepec-Tala-E.C. Fed. 70 carretera estatal 107, tramo carretera a Chapala al ingreso a El Salto - Juanacatlán, reconstrucción de camino	Recursos Fiscales	CHAPALA, JOCOTEPEC, JUANACATLAN, SALTO, EL, SAN MARTIN DE BOLAÑOS, SAN MARTIN HIDALGO, TALA	196,749,731.54
06	000	Reposición de postes e instalaciones eléctricas de alumbrado público y conexión de luminarias en los túneles ubicados en Periférico Manuel Gómez Morín y Av. Adolfo López Mateos, en el Municipio de Zapopan, Jalisco.	Recursos Federales No Etiquetado	ZAPOPAN	255,446.86
06	000	Rehabilitación de Unidad Deportiva, incluye: canchas de tenis, cancha de usos múltiples, cerco perimetral, módulo de baños, cancha de futbol soccer, ingreso, jardinería, andadores, gimnasio al aire libre, juegos infantiles y alumbrado, en el municipio de	Recursos Federales	MEXTICACAN	11,066,583.42
06	000	Rehabilitación del Centro de Salud Zapotlán del Rey, CLUES JCSSA009373, en el municipio de Zapotlán del Rey, Jalisco.	Recursos Federales No Etiquetado	ZAPOTLAN DEL REY	458,114.53
06	000	Rehabilitación del Centro de Salud Apango, CLUES JCSSA012601, en el municipio de San Gabriel, Jalisco.	Recursos Federales No Etiquetado	SAN GABRIEL	1,162.56
06	000	Rehabilitación del Centro de Salud Zalamea, CLUES JCSSA001051, en el municipio de La Barca, Jalisco.	Recursos Federales No Etiquetado	BARCA, LA	565,969.52
06	000	Rehabilitación del Centro de Salud San Juan Tecomatlán, CLUES JCSSA004196, en el Municipio de Poncitlán, Jalisco.	Recursos Federales No Etiquetado	PONCITLAN	246.72
06	000	Rehabilitación del Centro de Salud San José de las Flores (Gallinas de Arriba) CLUES JCSSA007684 en el municipio de Zapotlanejo, Jalisco.	Recursos Federales No Etiquetado	ZAPOTLANEJO	2,281.13
06	000	Rehabilitación del Centro de Salud Bethel, CLUES JCSSA002270, en el municipio de Guadalajara, Jalisco.	Recurso Federales No Etiquetados	GUADALAJARA	321,735.86
06	000	Rehabilitación del Centro de Salud Bethel, CLUES JCSSA002270, en el municipio de Guadalajara, Jalisco.	Recursos Federales No Etiquetado	GUADALAJARA	517,079.37
06	000	Rehabilitación del Centro de Salud San Antonio Tlayacapan, CLUES JCSSA001816, en el municipio de Chapala, Jalisco.	Recursos Federales No Etiquetado	CHAPALA	75,901.20

Jalisco
GOBIERNO DEL ESTADO

Secretaría de la Hacienda Pública

PRESUPUESTO DE EGRESOS 2020

PROGRAMAS Y PROYECTOS DE INVERSIÓN

Con Fuente de Financiamiento

Cuarto Trimestre 2020

31 de Diciembre 2020

UP	UR	Nombre Obra	Fuente de Financiamiento	Municipio	Monto Pagado
06	000	Rehabilitación del Centro de Salud San Nicolás, CLUES JCSSA007766, en el municipio de Cocula, Jalisco.	Recursos Federales No Etiquetado	COCULA	60,193.13
06	000	Rehabilitación del Centro de Salud San Miguel el Alto, CLUES JCSSA004785, en el municipio de San Miguel el Alto, Jalisco.	Recursos Federales No Etiquetado	SAN MIGUEL EL ALTO	8,010.55
06	000	Rehabilitación de banquetas, zonas peatonales y accesibilidad, en la cabecera municipal de Santa María del Oro, Jalisco.	Recursos Federales	SANTA MARIA DEL ORO	1,189.49
06	000	Pavimentación de la calle Ana Bertha Lepe, ubicada en la cabecera municipal de Tecolotlán, Jalisco.	Recursos Federales	TECOLOTLAN	395,501.93
06	000	Construcción de cancha de futbol, gradas y cercado perimetral en el campo deportivo El Camichín, ubicado en Tuxcacuesco, Jalisco.	Recursos Federales	TUXCACUESCO	253,973.49
06	000	Pavimentación de la calle Agua Azul, municipio de Tuxcueca, Jalisco.	Recursos Federales	TUXCUECA	290,043.93
06	000	Pavimentación de camino del Vivorero a La Trinidad y del camino a Los Dolores, en el municipio de San Ignacio Cerro Gordo, Jalisco.	Recursos Federales	SAN IGNACIO CERRO GORDO	79,890.17
06	000	Pavimentación del Camino Buenos Aires - El Terrero, municipio de Degollado, Jalisco, primera etapa.	Recursos Federales	DEGOLLADO	495,086.42
06	000	Pavimentación de la calle Juan Escutia, en la cabecera municipal de Jamay, Jalisco, primera etapa.	Recursos Federales	JAMAY	421,384.22
06	000	Construcción de puente vehicular ubicado en el Tuito, municipio de Cabo Corrientes, Jalisco.	Recursos Federales	CABO CORRIENTES	40,672.16
06	000	Rehabilitación de la Unidad Periférica Mi Nuevo San Juan, CLUES JCSSA013004, en el municipio de San Juan de los Lagos, Jalisco.	Recursos Federales No Etiquetado	SAN JUAN DE LOS LAGOS	132,100.96
06	000	Rehabilitación del Centro de Salud Tecomates, CLUES JCSSA001256, en el municipio de Casimiro Castillo, Jalisco.	Recursos Federales No Etiquetado	CASIMIRO CASTILLO	64,056.27
06	000	Rehabilitación del Centro de Salud Urbano Santa Rosalía, CLUES JCSSA006004, en el municipio de San Pedro Tlaquepaque, Jalisco	Recursos Federales No Etiquetado	HUEJUQUILLA EL ALTO, SAN PEDRO TLAQUEPAQUE	1,272,736.83
06	000	Rehabilitación del Centro de Salud Tuxpan de Bolaños, CLUES JCSSA001121, en el municipio de Bolaños, Jalisco	Recursos Federales No Etiquetado	BOLAÑOS	1,935,217.53
06	000	Rehabilitación del Centro de Salud Santa Lucía, CLUES JCSSA001046, en el municipio de La Barca, Jalisco.	Recursos Federales No Etiquetado	BARCA, LA	877,850.10
06	000	Rehabilitación del Centro de Salud San Ramón, CLUES JCSSA001034, en el municipio de La Barca, Jalisco.	Recursos Federales No Etiquetado	BARCA, LA	1,060.76
06	000	Rehabilitación de la Unidad Periférica Santa Cecilia, CLUES JCSSA013016, en el municipio de San Juan de los Lagos, Jalisco.	Recursos Federales No Etiquetado	SAN JUAN DE LOS LAGOS	2,398.14
06	000	Rehabilitación del Centro de Salud El Epazote, CLUES JCSSA001512, en el municipio de Colotlán, Jalisco.	Recursos Federales No Etiquetado	COLOTLAN	1,948,625.97
06	000	Rehabilitación del Telebachillerato No. 59 clave 14TQR0059R, ubicado en la localidad de Cuyutlán, municipio de San Cristóbal de la Barranca, Jalisco.	Recursos Federales No Etiquetado	SAN CRISTOBAL DE LA BARRANCA	2,021.01
06	000	Rehabilitación de la escuela Plan de Ayutla, ubicada en la cabecera municipal de Magdalena, Jalisco.	Recursos Federales No Etiquetado	MAGDALENA	430.37
06	000	Rehabilitación del Centro de Salud La Laja, CLUES JCSSA007660, en el Municipio de Zapotlanejo, Jalisco.	Recursos Federales No Etiquetado	ZAPOTLANEJO	1,049.35
06	000	Rehabilitación del Centro de Salud La Mora, CLUES JCSSA012596, en el municipio de Zapotlanejo, Jalisco.	Recursos Federales No Etiquetado	ZAPOTLANEJO	85.48

Jalisco
GOBIERNO DEL ESTADO

Secretaría de la Hacienda Pública

PRESUPUESTO DE EGRESOS 2020

PROGRAMAS Y PROYECTOS DE INVERSIÓN

Con Fuente de Financiamiento

Cuarto Trimestre 2020

31 de Diciembre 2020

UP	UR	Nombre Obra	Fuente de Financiamiento	Municipio	Monto Pagado
06	000	Rehabilitación del Centro de Salud San Antonio de Rivas, CLUES JCSSA000993, en el municipio de La Barca, Jalisco.	Recursos Federales No Etiquetado	BARCA, LA	1,456.59
06	000	Rehabilitación del Centro de Salud Lagunillas, CLUES JCSSA000450, en el municipio de Atemajac de Brizuela, Jalisco.	Recursos Federales No Etiquetado	ATEMAJAC DE BRIZUELA	824.77
06	000	Rehabilitación del Centro de Salud Mesa del Tirador, CLUES JCSSA001145, en el municipio de Bolaños, Jalisco.	Recursos Federales No Etiquetado	BOLAÑOS	1,944,070.87
06	000	Construcción de Ciclovía de sobre la Av. Niños Héroes / Guadalupe, de Av. Niño Obrero a Av. Los Arcos.	Recursos Federales	ZAPOPAN	11,007,234.27
06	000	Continuación de la construcción del Museo de Arte Moderno y Contemporáneo Barranca, en el Municipio de Guadalajara, Jalisco.	Recursos Federales No Etiquetado	GUADALAJARA	37,264,990.74
06	000	Rehabilitación de la Escuela Secundaria Federal Manuel Ávila Camacho clave 14DES0003Q, ubicada en la cabecera municipal de Yahualica de González Gallo, Jalisco.	Recursos Federales No Etiquetado	YAHUALICA DE GONZALEZ GALLO	879.45
06	000	Construcción de área de juegos infantiles en el preescolar Rafael Ramírez, ubicado en el municipio de Villa Corona, Jalisco	Recursos Federales No Etiquetado	VILLA CORONA	1,497,581.94
06	000	Construcción de domo y ampliación de patio cívico del plantel COBAEJ, en la localidad de San Juan de Potreros, municipio de Chimaltitán, Jalisco.	Recursos Federales No Etiquetado	CHIMALTITAN	142.53
06	000	Construcción de cancha de usos múltiples y estructura de protección en la localidad de Zapotitán de Hidalgo, municipio de Jocotepec, Jalisco.	Recursos Federales	JOCOTEPEC	1,945,645.96
06	000	Construcción de banquetas en la calle General Andrés Figueroa, ubicada en la cabecera municipal de Acatic, Jalisco.	Recursos Federales	ACATIC	343,045.73
06	000	Rehabilitación de escuela secundaria técnica 91 CCT 14DST0091T, municipio de Bolaños, Jalisco	Recursos Federales No Etiquetado	BOLAÑOS	5,980,000.00
06	000	Rehabilitación de la escuela Manuel López Cotilla, clave 14EPR1028L, en el municipio de Ixtlahuacán del Río, Jalisco.	Recursos Federales No Etiquetado	IXTLAHUACAN DEL RIO	2,467.00
06	000	Terminación de Patio Cívico y pintura en escuela comunitaria y construcción de aula preescolar en la localidad de La Varillita, ubicada en el municipio de Tapalpa, Jalisco	Recursos Federales No Etiquetado	TAPALPA	1,749,389.31
06	000	Construcción de estructura con lonaria en la Escuela Secundaria General Cenobio Sauza Madrigal, ubicada en la localidad de Tequila, municipio de Tequila, Jalisco.	Recursos Federales	TEQUILA	382.93
06	000	Rehabilitación de la escuela secundaria Técnica No. 75, clave 14DST0075B, ubicada en la cabecera municipal de Cuautitlán de García Barragán, Jalisco.	Recursos Federales No Etiquetado	CUAUTITLAN DE GARCIA BARRAGAN	524.90
06	000	Construcción de empedrado tradicional en el fraccionamiento Colomitos, municipio de El Grullo, Jalisco.	Recursos Federales	GRULLO, EL	74,311.65
06	000	Construcción de centro comunitario en el municipio de Arandas, Jalisco	Recursos Federales	ARANDAS	7,027,657.96
06	000	Construcción de centro comunitario en el municipio de Arandas, Jalisco	Recursos Fiscales	ARANDAS	2,500,367.97
06	000	Rehabilitación de Escuela Manuel de Jesús Clouthier del Rincón clave 14DPR3963X, ubicada en el Municipio de Lagos de Moreno, Jalisco.	Recursos Federales No Etiquetado	LAGOS DE MORENO	452,299.02

Jalisco
GOBIERNO DEL ESTADO

Secretaría de la Hacienda Pública

PRESUPUESTO DE EGRESOS 2020

PROGRAMAS Y PROYECTOS DE INVERSIÓN

Con Fuente de Financiamiento

Cuarto Trimestre 2020

31 de Diciembre 2020

UP	UR	Nombre Obra	Fuente de Financiamiento	Municipio	Monto Pagado
06	000	Construcción de Ciclovía sobre la Av. Federalismo, de Av. Washington a Av. Hidalgo, municipio de Guadalajara, Jalisco.	Recursos Federales	GUADALAJARA	4,990,458.10
06	000	Construcción de Ciclovía sobre la Av. 8 de Julio, de Av. Washington a Calle 3, municipio de Guadalajara, Jalisco.	Recursos Federales	GUADALAJARA	11,630,418.44
06	000	Rehabilitación del Centro de Salud Vista Hermosa (JCSSA005222)	Recursos Federales No Etiquetado	TAMAZULA DE GORDIANO	119,679.09
06	000	Rehabilitación del Parque Solidaridad, ubicado en los municipios de Guadalajara y Tonalá, Jalisco.	Recurso Federales No Etiquetados	GUADALAJARA, TONALA	3,180,250.23
06	000	Rehabilitación del Parque Solidaridad, ubicado en los municipios de Guadalajara y Tonalá, Jalisco.	Recursos Federales	GUADALAJARA, TONALA	23,037,227.59
06	000	Construcción de andador peatonal de la localidad Del Alto a la localidad de Paso de Piedra, municipio de Valle de Juárez, Jalisco, primera etapa.	Recursos Federales	VALLE DE JUAREZ	747,721.07
06	000	Pavimentación con empedrado zampeado en la calle de acceso a la localidad de Puerto Milpillas, municipio de Valle de Juárez, Jalisco.	Recursos Federales	VALLE DE JUAREZ	838,018.32
06	000	Estudios de Pre-inversión para la Línea 4 del Tren Ligero de Guadalajara. Fase 1	Recursos Fiscales	GUADALAJARA, SAN PEDRO TLAQUEPAQUE, TLAJOMULCO DE ZUÑIGA	10,956,110.56
06	000	Construcción de banquetas y baños públicos en la Localidad de Chiquihuitillo, Municipio de Acatic, Jalisco.	Recursos Federales	ACATIC	261,673.75
06	000	Rehabilitación de Unidad Deportiva Flores Magón, municipio de Zapopan, Jalisco.	Recursos Federales	ZAPOPAN	9,244,822.88
06	000	Construcción de andador y ciclopista en ingreso a cabecera municipal de San Ignacio Cerro Gordo, Jalisco	Recursos Federales	SAN IGNACIO CERRO GORDO	18,852.03
06	000	Rehabilitación de la escuela primaria urbana 321 Valentín Gómez Farías CCT 14EPR0999Q, ubicada en la cabecera municipal de Huejuquilla el Alto, Jalisco	Recursos Federales No Etiquetado	HUEJUQUILLA EL ALTO	6,989,148.90
06	000	Rehabilitación de la escuela primaria Cristóbal Colón CCT 14DPR1511H, ubicada en la cabecera municipal de Mezquitic, Jalisco.	Recursos Federales No Etiquetado	MEZQUITIC	4,988,111.64
06	000	Construcción de carpeta asfáltica en camino Real de Tierras Coloradas, en el municipio de Acatic, Jalisco. Primera etapa.	Recursos Federales	ACATIC	206,488.38
06	000	Rehabilt. imagen urbana de nodos viales,limpieza de Périferico,sus laterales y vialid.del Edo.señalética y alumb.complem. mantenim.de señalética horizontal, vertical, alumb.existente,rehabilit.de bocas de torm.e iluminac.arquitect.de Pte.Atirantado Matute	Recursos Federales No Etiquetado	GUADALAJARA, IXTLAHUACAN DE LOS MEMBRILLOS, JUANACATLAN, SALTO, EL, SAN PEDRO TLAQUEPAQUE, TLAJOMULCO DE ZUÑIGA, TONALA, ZAPOPAN, ZAPOTLANEJO	71,251,271.30
06	000	Pavimento con concreto hidráulico, incluye: red de drenaje sanitario, de agua potable, pluvial y construcción de banquetas, en el Boulevard Las Huertas entre Av. Guadalupana y calle Pino Suárez, ubicada en cabecera municipal, Villa Hidalgo, Jalisco, prime	Recursos Federales	VILLA HIDALGO	893.25
06	000	Pavimentación con empedrado zampeado en la calle de ingreso a la Localidad de Buenavista, en el Municipio de Valle de Juárez, Jalisco.	Recursos Federales	VALLE DE JUAREZ	1,197,411.04

Jalisco
GOBIERNO DEL ESTADO

Secretaría de la Hacienda Pública

PRESUPUESTO DE EGRESOS 2020

PROGRAMAS Y PROYECTOS DE INVERSIÓN

Con Fuente de Financiamiento

Cuarto Trimestre 2020

31 de Diciembre 2020

UP	UR	Nombre Obra	Fuente de Financiamiento	Municipio	Monto Pagado
06	000	Rehabilitación del Parque El Deán, en el Municipio de Guadalajara, Jalisco.	Recursos Federales	GUADALAJARA	11,082,315.82
06	000	Construcción de estructuras de retención a base de gaviones para mitigación de inundaciones sobre cauce del Río Salsipuedes, en el municipio de San Gabriel, Jalisco.	Recursos Fiscales	SAN GABRIEL	99,981.47
06	000	Programa Red de Bosques Urbanos (Rehabilitación del parque González Gallo, Guadalajara, Jalisco, primera etapa).	Recursos Federales	GUADALAJARA	6,922,281.54
06	000	Pavimentación con concreto hidráulico, incluye: sustitución de red de agua potable y drenaje sanitario, guarniciones, banquetas y accesibilidad, en la calle Priv. Álvaro Obregón, ubicada en la cabecera municipal de Zapotiltic, Jalisco.	Recursos Federales	ZAPOTILTIC	355,134.45
06	000	Construcción de plaza cívica y deportiva en la localidad Justino Corona – Coyotillos, municipio de Valle de Guadalupe.	Recursos Federales	VALLE DE GUADALUPE	2,438,755.81
06	000	Construcción de andador peatonal en el libramiento Lázaro Cárdenas, ubicado en la cabecera municipal de Valle de Juárez, Jalisco, primera etapa.	Recursos Federales	VALLE DE JUAREZ	998,333.45
06	000	Servicio para el control de calidad de obras de infraestructura carretera ubicadas en las residencias de Autlán de Navarro y de Sayula, Jalisco.	Recursos Federales No Etiquetado	AUTLAN DE NAVARRO, SAYULA	974,460.14
06	000	Servicio para el control de calidad de obras de infraestructura carretera ubicadas en la residencia de Teocaltiche, Jalisco.	Recursos Federales No Etiquetado	TEOCALTICHE	41,208.66
06	000	Servicio para el control de calidad de obras de infraestructura carretera ubicadas en las residencias de San Miguel el Alto y Villa Guerrero, Jalisco.	Recursos Federales No Etiquetado	SAN MIGUEL EL ALTO, VILLA GUERRERO	984,733.24
06	000	Sustitución de redes hidráulicas y pavimento con concreto hidráulico de la calle Javier Mina, en la cabecera municipal de La Manzanilla de La Paz, Jalisco.	Recursos Federales	MANZANILLA DE LA PAZ, LA	1,957,783.86
06	000	Pavimentación con concreto hidráulico de la calle Álvaro Obregón en cabecera municipal de San Miguel el Alto.	Recursos Federales	SAN MIGUEL EL ALTO	2,487,443.28
06	000	Construcción de pavimento en concreto hidráulico, banquetas, red de agua potable y drenaje en la calle Amalia Cornejo, en el municipio de Mexticacán.	Recursos Federales	MEXTICACAN	988,058.10
06	000	Construcción de pavimento en concreto hidráulico, banquetas, red de agua potable y drenaje en la calle María Lomelí, en el municipio de Mexticacán.	Recursos Federales	MEXTICACAN	991,411.95
06	000	Pavimentación de la calle Juárez (16 de septiembre), en la localidad de Mezcala, municipio de Poncitlán, Jalisco.	Recursos Federales	PONCITLAN	1,969,627.57
06	000	Construcción de red de agua potable en la localidad José María Morelos y Pavón, en el municipio de Tomatlán, Jalisco.	Recursos Federales	TOMATLAN	3,507,558.67
06	000	Rehabilitación de la unidad deportiva, en la cabecera municipal de Ojuelos de Jalisco, Jalisco.	Recursos Federales	OJUELOS DE JALISCO	1,939,472.29
06	000	Construcción de pavimento de concreto hidráulico, redes de drenaje sanitario, agua potable, banquetas y guarniciones en la calle Miguel Martínez, cabecera municipal de Chapala, Jalisco.	Recursos Federales	CHAPALA	2,493,633.26

Jalisco
GOBIERNO DEL ESTADO

Secretaría de la Hacienda Pública

PRESUPUESTO DE EGRESOS 2020

PROGRAMAS Y PROYECTOS DE INVERSIÓN

Con Fuente de Financiamiento

Cuarto Trimestre 2020

31 de Diciembre 2020

UP	UR	Nombre Obra	Fuente de Financiamiento	Municipio	Monto Pagado
06	000	Construcción de pavimento de concreto hidráulico, banquetas, red de agua potable y drenaje en calle Chala Cornejo en el municipio de Mexticacán.	Recursos Federales	MEXTICACAN	949,492.87
06	000	Construcción de empedrado ecológico en el tramo Tecualtita - El Maguey - Ixtlahuacán del Río 1er etapa, en el municipio de San Cristóbal de la Barranca, Jalisco.	Recursos Federales	SAN CRISTOBAL DE LA BARRANCA	1,355,052.65
06	000	Construcción de Parque Lineal, incluye: Andadores, bolardos, ciclovía/pista de trote, juegos infantiles, gimnasio al aire libre, mobiliario urbano, alumbrado, señalética y arbolado, en la cabecera municipal de Tuxcueca.	Recursos Federales	TUXCUECA	5,874,144.21
06	000	Pavimentación de la calle Independencia en el municipio de Huejuquilla El Alto, Jalisco	Recursos Federales	HUEJUQUILLA EL ALTO	4,192,672.84
06	000	Construcción de pavimento con concreto hidráulico, redes de drenaje sanitario, agua potable, banquetas y guarniciones en la calle Manzanillo, cabecera municipal de Chapala, Jalisco.	Recursos Federales	CHAPALA	2,491,681.31
06	000	Pavimentación en calle Vicente Guerrero en cabecera municipal de Techaluta de Montenegro, Jalisco.	Recursos Federales	TECHALUTA DE MONTENEGRO	2,495,018.95
06	000	Pavimentación de empedrado zampeado con huellas de concreto hidráulico en calle Capitán Miguel Caldera, de la colonia Mezquitera en la cabecera municipal de Totatiche.	Recursos Federales	TOTATICHE	1,048,867.68
06	000	Rehabilitación de Unidad Deportiva La Noria en el municipio de Tlajomulco de Zúñiga, Jalisco.	Recursos Federales No Etiquetado	ESTATAL	3,640,424.35
06	000	Construcción de andador peatonal con concreto hidráulico estampado desde la cabecera municipal a la colonia Morelos, en el municipio de San Miguel El Alto.	Recursos Federales	SAN MIGUEL EL ALTO	4,987,550.71
06	000	Construcción de estructura con lonaria para la protección de rayos UV en cancha de basquetbol ubicada en la localidad de Nogales de Añil, en el municipio de Valle de Juárez, Jalisco.	Recursos Federales	VALLE DE JUAREZ	593,821.11
06	000	Pavimentación con concreto hidráulico, incluye: sustitución de red de agua potable y drenaje sanitario, guarniciones, banquetas y accesibilidad, en la calle Miguel Fernández, colonia Amezcua, ubicada en la cabecera municipal de Zapotiltic, Jalisco.	Recursos Federales	ZAPOTILTIC	2,727,534.61
06	000	Rehabilitación de la escuela Secundaria Técnica No. 82, en la cabecera municipal de Concepción de Buenos Aires, Jalisco.	Recursos Federales No Etiquetado	CONCEPCION DE BUENOS AIRES	4,426,404.38
06	000	Construcción de módulo de CECYTEJ, en la cabecera municipal de San Miguel el Alto, Jalisco.	Recursos Federales No Etiquetado	SAN MIGUEL EL ALTO	3,541,324.03
06	000	Construcción de secundaria en la cabecera municipal de Tuxcueca, Jalisco.	Recursos Federales No Etiquetado	TUXCUECA	1,052.84
06	000	Rehabilitación de Escuela Secundaria Técnica 24, CCT 14DST0024V, en el Municipio de Ojuelos de Jalisco, Jalisco.	Recursos Federales No Etiquetado	OJUELOS DE JALISCO	3,814.76
06	000	Rehab. de Unid. Dep. Aragón, (canchas fut. rápido, usos múltiples y fut. soccer, cerco perimetral, mód. de baños, ingreso, terrazas, jardinería, andadores, gimnasio al aire libre, gradas, juegos inf., estacionamiento y alumbrado, Cab. Mpal. Valle de Gpe.	Recursos Federales	VALLE DE GUADALUPE	5,073,936.78

Jalisco
GOBIERNO DEL ESTADO

Secretaría de la Hacienda Pública

PRESUPUESTO DE EGRESOS 2020

PROGRAMAS Y PROYECTOS DE INVERSIÓN

Con Fuente de Financiamiento

Cuarto Trimestre 2020

31 de Diciembre 2020

UP	UR	Nombre Obra	Fuente de Financiamiento	Municipio	Monto Pagado
06	000	Rehabilitación de la escuela primaria Justo Sierra clave 14DPR2724Q, ubicado en el municipio de Acatlán de Juárez, Jalisco	Recursos Federales No Etiquetado	ACATLAN DE JUAREZ	3,544.94
06	000	Reconstrucción de escuela primaria Santos Degollado CCT 14EPR0797U, ubicada en la cabecera municipal de Totatiche, Jalisco.	Recursos Federales No Etiquetado	TOTATICHE	5,485,562.34
06	000	Construcción de banquetas en las calles Camino Italia y Paraíso, ubicadas en la cabecera municipal de Acatic, Jalisco.	Recursos Federales	ACATIC	137,454.81
06	000	Construcción de banquetas en la calle Camino Real, en la Localidad de Tierras Coloradas, en el Municipio de Acatic, Jalisco. Primera etapa.	Recursos Federales	ACATIC	228,166.31
06	000	Acceso vial a la cabecera municipal de Ahualulco de Mercado.	Recursos Federales No Etiquetado	AHUALULCO DE MERCADO	226,216.12
06	000	Peatonalización de ingreso a la cabecera municipal de El Salto, Jalisco.	Recursos Federales No Etiquetado	SALTO, EL	565,915.10
06	000	Construcción de Ciclovía sobre la Av. Tonalá, de Calle 7 Leguas a la Central Nueva, en los municipios de Tonalá y Tlaquepaque, Jalisco.	Recursos Federales	TONALA	17,859,595.31
06	000	Rehabilitación de paso pluvial para cruce de vialidad y alumbrado público, en Teuchitlán, Jalisco.	Recursos Federales No Etiquetado	TEUCHITLAN	1,769.26
06	000	Construcción de Ciclovía sobre la Av. Revolución, de Calz. Del Ejercito a la Estación de Tlaquepaque Centro de la L3, en los municipios de Guadalajara y Tlaquepaque, Jalisco.	Recursos Federales	GUADALAJARA, SAN PEDRO TLAQUEPAQUE	18,894,529.35
06	000	Construcción de Ciclovía sobre la Av. Revolución, de Calz. Del Ejercito a la Estación de Tlaquepaque Centro de la L3, en los municipios de Guadalajara y Tlaquepaque, Jalisco.	Recursos Federales No Etiquetado	GUADALAJARA, SAN PEDRO TLAQUEPAQUE	2,177,067.86
06	000	Trabajos de bacheo superficial, profundo y nivelación con mezcla asfáltica en caliente, en el Periférico Manuel Gómez Morín y nuevo periférico, del Área Metropolitana de Guadalajara, Jalisco. Frente 3	Recursos Federales No Etiquetado	GUADALAJARA, SALTO, EL, SAN PEDRO TLAQUEPAQUE, TLAJOMULCO DE ZUÑIGA, TONALA, ZAPOPAN	15,013.31
06	000	Construcción del módulo de la preparatoria regional, en el municipio de Juanacatlán, Jalisco.	Recursos Federales No Etiquetado	JUANACATLAN	8,759,923.31
06	000	Rehabilitación de Escuela Secundaria Técnica # 20, CCT 14DST0020Z. En el Municipio de Cihuatlán, Jalisco.	Recursos Federales No Etiquetado	CIHUATLAN	4,684,695.64
06	000	Rehabilitación de Escuela Amado Nervo CCT 14DCC0009L (Trabajos de rehabilitación en el plantel), en el municipio de Mezquitic, Jalisco.	Recursos Federales No Etiquetado	MEZQUITIC	858.56
06	000	Rehabilitación de Escuela Niños Héroes, CCT 14EPR0171S. En el Municipio de Colotlán, Jalisco.	Recursos Federales No Etiquetado	COLOTLAN	6,425,574.65
06	000	Rehabilitación de Escuela Primaria Marco Antonio Montes de Oca, CCT 14EPR1602Y. En el municipio de Arandas, Jalisco.	Recursos Federales No Etiquetado	ARANDAS	124,001.94
06	000	Rehabilitación de Escuela Cerro de los niños CCT 14DPB0097A (Trabajos de terminación) , en el municipio de Mezquitic, Jalisco.	Recursos Federales No Etiquetado	MEZQUITIC	760.67
06	000	Construcción de estructura con lonaria en la escuela primaria federal Manuel López Cotilla clave 14DPR1283D, ubicado en el municipio de Villa Corona, Jalisco	Recursos Federales No Etiquetado	VILLA CORONA	1,941,529.36

Jalisco
GOBIERNO DEL ESTADO

Secretaría de la Hacienda Pública

PRESUPUESTO DE EGRESOS 2020

PROGRAMAS Y PROYECTOS DE INVERSIÓN

Con Fuente de Financiamiento

Cuarto Trimestre 2020

31 de Diciembre 2020

UP	UR	Nombre Obra	Fuente de Financiamiento	Municipio	Monto Pagado
06	000	Construcción de baños y rehabilitación de cerca perimetral de la Telesecundaria Francisco Márquez, CCT 14DTV0537H ubicada en la localidad El Cerrito de la navidad, Tonaya, Jalisco.	Recursos Federales No Etiquetado	TONAYA	4,462,072.42
06	000	Construcción de pavimento de concreto hidráulico, redes de drenaje sanitario, agua potable, banquetas y guarniciones en la Calle Lázaro Cárdenas, cabecera municipal de Chapala, Jalisco.	Recursos Federales	CHAPALA	2,492,146.16
06	000	Pavimentación de la calle Eucalipto, en la localidad de Tecomates, del municipio de Casimiro Castillo, Jalisco.	Recursos Federales	CASIMIRO CASTILLO	1,449,789.66
06	000	Pavimentación en concreto hidráulico, banquetas, agua potable y drenaje, en la calle Argentina del Municipio de Jesús María, Jalisco.	Recursos Federales	JESUS MARIA	2,488,315.38
06	000	Construcción de Asilo en la Cabecera Municipal de Teocaltiche, Jalisco.	Recursos Federales	TEOCALTICHE	9,186,235.54
06	000	Pavimentación con concreto hidráulico en el ingreso a la comunidad de San Martin de Zula, entre la carretera a Ocotlán - Tototlán y calle Hidalgo en el municipio de Ocotlán, Jalisco, 2da etapa.	Recursos Federales	OCOTLAN	3,847,004.31
06	000	Rehab. de Unid. Dep. Adolfo López Mateos, (canchas de fútbol 7, rápido, soccer y usos múlt., cerco perim., mód. baños, ingreso, terrazas, jardinería, andadores, gimnasio al aire libre, gradas, juegos inf., estacionamiento y alumbrado, cab. Mpal. Juchitlán	Recursos Federales	JUCHITLAN	2,875,487.45
06	000	Continuación de la construcción del auditorio de la casa de la cultura, ubicada en la cabecera municipal de Casimiro Castillo, Jalisco.	Recursos Federales	CASIMIRO CASTILLO	5,291,809.38
06	000	Rehabilitación de la unidad deportiva, municipio de Guachinango, Jalisco, 3ra. etapa.	Recursos Federales	GUACHINANGO	3,556,428.79
06	000	Construcción de cancha de futbol rápido, en la localidad de Villa Morelos, en el municipio de La Manzanilla de La Paz, Jalisco.	Recursos Federales	MANZANILLA DE LA PAZ, LA	2,989,579.71
06	000	Rehabilitación de la unidad deportiva en la cabecera municipal de Ameca, Jalisco, 1ra etapa.	Recursos Federales	AMECA	166,455.94
06	000	Rehabilitación del auditorio municipal en la delegación de San Felipe de Híjar, municipio de San Sebastián del Oeste, Jalisco.	Recursos Federales	SAN SEBASTIAN DEL OESTE	1,964,039.90
06	000	Rehabilitación de puente Ahuetita, ubicado en el municipio de Teocaltiche.	Recursos Federales No Etiquetado	TEOCALTICHE	3,490,407.36
06	000	Rehabilitación de puente Las Moras, ubicado en el municipio de Tapalpa, Jalisco.	Recursos Federales No Etiquetado	TAPALPA	3,871,626.26
06	000	Pavimentación de vialidades en los municipios de Guadalajara, Zapopan, San Pedro Tlaquepaque, Tonalá, El Salto, Tlajomulco de Zúñiga, Ixtlahuacán de los Membrillos, Juanacatlán y Acatlán de Juárez, en el estado de Jalisco	Recursos Federales No Etiquetado	ACATLAN DE JUAREZ, GUADALAJARA, IXTLAHUACAN DE LOS MEMBRILLOS, JUANACATLAN, SALTO, EL, SAN PEDRO TLAQUEPAQUE, TLAJOMULCO DE ZUÑIGA, TONALA, ZAPOPAN	176,878,501.81

Jalisco
GOBIERNO DEL ESTADO

Secretaría de la Hacienda Pública

PRESUPUESTO DE EGRESOS 2020

PROGRAMAS Y PROYECTOS DE INVERSIÓN

Con Fuente de Financiamiento

Cuarto Trimestre 2020

31 de Diciembre 2020

UP	UR	Nombre Obra	Fuente de Financiamiento	Municipio	Monto Pagado
06	000	Pavimentación de vialidades en los municipios de Guadalajara, Zapopan, San Pedro Tlaquepaque, Tonalá, El Salto, Tlajomulco de Zúñiga, Ixtlahuacán de los Membrillos, Juanacatlán y Acatlán de Juárez, en el estado de Jalisco	Recursos Fiscales	ACATLAN DE JUAREZ, GUADALAJARA, IXTLAHUACAN DE LOS MEMBRILLOS, JUANACATLAN, SALTO, EL, SAN PEDRO TLAQUEPAQUE, TLAJOMULCO DE ZUÑIGA, TONALA, ZAPOPAN	90,534,817.49
06	000	Reconstrucción de puente Los Zapotes, ubicado en el municipio de Talpa de Allende, Jalisco.	Recursos Federales No Etiquetado	TALPA DE ALLENDE	4,087,666.41
06	000	Construcción de la base 4 de Protección Civil y Bomberos, municipio de Guadalajara, Jalisco. (segunda etapa)	Recursos Federales	GUADALAJARA	6,577,781.36
06	000	Rehabilitación de escuela Secundaria Mixta 57, con CCT 14EES0136F, ubicada en calle 6 de Diciembre 142 entre Guanajuato y Tepic, colonia Mezquitán Country Zona 1, municipio de Guadalajara, Jalisco.	Recursos Federales No Etiquetado	GUADALAJARA	11,401.12
06	000	Rehabilitación de escuela Secundaria Técnica 115 con CCT 14DST0047F, ubicada en Calle 13 entre calle Tunel y del Escape, colonia Ferrocariles Zona 7 Cruz del Sur, municipio de Guadalajara, Jalisco.	Recursos Federales No Etiquetado	GUADALAJARA	2,143.19
06	000	Rehabilitación de la Unidad López Mateos, ubicada en el municipio de Guadalajara, Jalisco.	Recurso Federales No Etiquetados	GUADALAJARA	1,785,666.88
06	000	Rehabilitación de la Unidad López Mateos, ubicada en el municipio de Guadalajara, Jalisco.	Recursos Federales	GUADALAJARA	11,980,749.03
06	000	Construcción de empedrado ecológico y huella de concreto hidráulico en camino de la cabecera municipal a la localidad de Los Yugos, municipio de Cañadas de Obregón	Recursos Federales	CAÑADAS DE OBREGON	2,439,781.91
06	000	Pavimentación y cambio de línea de agua de la calle Niños Héroes a Valle de Ornelas, Teocaltiche.	Recursos Federales	TEOCALTICHE	2,486,772.14
06	000	Construcción de plaza principal en la comunidad de El Chilacayote en el municipio de Cuautla.	Recursos Federales	CUAUTLA	1,733,287.74
06	000	Construcción de empedrado ahogado en concreto, líneas de agua potable y drenaje en las calles Porfirio Díaz, Zaragoza, y García Armas, municipio de Valle de Guadalupe.	Recursos Federales	VALLE DE GUADALUPE	1,738,826.91
06	000	Pavimentación en concreto calle Roble dentro de la cabecera municipal de Jalostotitlán	Recursos Federales	JALOSTOTITLAN	1,056,953.89
06	000	Rehabilitación de Puente del diablo, ubicado en la localidad de Puente Grande, municipio de Tonalá Jalisco.	Recursos Federales No Etiquetado	TONALA	1,187,971.70
06	000	Rehabilitación de Infraestructura del Área Natural Protegida Nevado de Colima, Jalisco.	Recursos Fiscales	ESTATAL	8,742,120.51
06	000	Construcción del museo Tlacotán, ubicado en la cabecera municipal de Ixtlahuacán del Río, Jalisco	Recursos Federales	IXTLAHUACAN DEL RIO	1,847,886.80
06	000	Conclusión de la construcción del malecón Isla Xamayn, en el municipio de Jamay, Jalisco.	Recursos Federales	JAMAY	3,425,821.51
06	000	Construcción de techado en cancha de usos múltiples en Escuela Telesecundaria de la localidad de Nostic, del municipio de Mezquitic, Jalisco.	Recursos Federales	MEZQUITIC	2,586,732.74

Jalisco
GOBIERNO DEL ESTADO

Secretaría de la Hacienda Pública

PRESUPUESTO DE EGRESOS 2020

PROGRAMAS Y PROYECTOS DE INVERSIÓN

Con Fuente de Financiamiento

Cuarto Trimestre 2020

31 de Diciembre 2020

UP	UR	Nombre Obra	Fuente de Financiamiento	Municipio	Monto Pagado
06	000	Pavimentación con concreto hidráulico en calle Moctezuma, en la cabecera municipal de Jalostotitlán, Jalisco	Recursos Federales	JALOSTOTITLAN	328,165.47
06	000	Elaboración de proyecto ejecutivo para la construcción del Centro de Atención Integral en Salud Mental Estancia Prolongada (CAISAME) El Zapote, Municipio Tlajomulco de Zúñiga, Jalisco.	Recursos Federales No Etiquetado	TLAJOMULCO DE ZUÑIGA	199,677.89
06	000	Elaboración de proyectos de ingeniería de instalaciones especiales para obras del programa 2019 en diferentes municipios en el Estado de Jalisco, segunda etapa.	Recursos Federales No Etiquetado	ESTATAL	924,431.78
06	000	Rehabilitación de escuela Secundaria Mixta 150 Efraín Gómez Luna, con CCT 14DST0158K, ubicada en calle Mnemosine 2690 entre calle Legalidad, colonia Lomas de Independencia Zona 3 Huentitán, municipio de Guadalajara, Jalisco.	Recursos Federales No Etiquetado	GUADALAJARA	186,013.10
06	000	Conservación y mantenimiento de la carretera de acceso a la localidad de Tecualtitán, tramo de la carretera federal 35 al Río Santiago, ubicada en el municipio de Poncitlán, Jalisco.	Recursos Federales No Etiquetado	PONCITLAN	66,974.05
06	000	Rehabilitación de puente vehicular sobre el Río Santiago, ubicado en la cabecera municipal de Poncitlán, Jalisco.	Recursos Federales No Etiquetado	PONCITLAN	1,515,878.06
06	000	Construcción de malecón y rehabilitación del existente, en ambas márgenes del Río Zula, ubicado en la cabecera municipal de Ocotlán, Jalisco.	Recursos Federales No Etiquetado	OCOTLAN	366,855.28
06	000	Rehabilitación de las escuelas primarias Manuel López Cotilla CCT 14EPR0835G y Leona Vicario CCT 14EPR0834H, ubicadas en la cabecera municipal de Villa Guerrero, Jalisco.	Recursos Federales No Etiquetado	VILLA GUERRERO	1,749.05
06	000	Rehabilitación de la escuela primaria Luis Donaldo Colosio Murrieta CCT 14DPR4217Z, ubicada en la cabecera municipal de Atemajac de Brizuela, Jalisco.	Recursos Federales No Etiquetado	ATEMAJAC DE BRIZUELA	4,599,508.29
06	000	Rehabilitación de la escuela primaria Urbana 671 Miguel Hidalgo y Costilla CCT 14EPR1031Z, ubicada en la cabecera municipal de Teuchitlán, Jalisco.	Recursos Federales No Etiquetado	TEUCHITLAN	3,130,284.27
06	000	Rehabilitación de Escuela Primaria Anáhuac CCT 14EPR0596X, en la cabecera municipal de La Manzanilla de La Paz, Jalisco.	Recursos Federales No Etiquetado	MANZANILLA DE LA PAZ, LA	4,678,405.19
06	000	Ampliación del Centro de Atención Integral en Salud Mental Estancia Prolongada (CAISAME) El Zapote, Municipio Tlajomulco de Zúñiga, Jalisco.	Recursos Federales No Etiquetado	TLAJOMULCO DE ZUÑIGA	12,055,921.94
06	000	Construcción de la segunda etapa de LUDICA, ubicada en el municipio de Guadalajara, Jalisco.	Recursos Federales	GUADALAJARA	6,812,905.55
06	000	Pavimentación con concreto hidráulico en calle Río Jalos, en la cabecera municipal de Jalostotitlán, Jalisco.	Recursos Federales	JALOSTOTITLAN	752,905.11
06	000	Pavimentación con empedrado zampeado y rehabilitación de redes de agua potable y drenaje en la calle Morelos - Galeana, entronque a carretera estatal, en la cabecera municipal de Atemajac de Brizuela, Jalisco.	Recursos Federales	ATEMAJAC DE BRIZUELA	3,016,599.87
06	000	Construcción de empedrado ahogado en concreto en la calle Francisco Ayón y Marcelino Becerra, en la localidad de La Laja, municipio de Mixtlán, Jalisco	Recursos Federales	MIXTLAN	2,487,917.55

Jalisco
GOBIERNO DEL ESTADO

Secretaría de la Hacienda Pública

PRESUPUESTO DE EGRESOS 2020

PROGRAMAS Y PROYECTOS DE INVERSIÓN

Con Fuente de Financiamiento

Cuarto Trimestre 2020

31 de Diciembre 2020

UP	UR	Nombre Obra	Fuente de Financiamiento	Municipio	Monto Pagado
06	000	Construcción del Malecón en la localidad de Punta Pérula, municipio de La Huerta, Jalisco. Incluye: espigones, pilotaje y atraques.	Recursos Federales	HUERTA, LA	38,967,393.18
06	000	Construcción de Camino Ecoturístico de Huejúcar a Achimec, incluye Empedrado, instalaciones hidráulicas, señalética y ciclovía, en el municipio de Huejúcar, Jalisco.	Recursos Federales	HUEJUCAR	5,901,211.36
06	000	Rehabilitación de jardín de niños Miguel Hidalgo I. Costilla CCT 14DJN5579Z, ubicado en la localidad de Agua Fría, municipio de Amatitán, Jalisco	Recursos Federales No Etiquetado	AMATITAN	1,337,503.85
06	000	Rehabilitación de red de agua potable y red sanitaria de la calle Pedro Castellanos, en el municipio de Zapotlán del Rey, Jalisco.	Recursos Federales	ZAPOTLAN DEL REY	1,999,483.52
06	000	Conclusión del módulo de la preparatoria de la U. de G. en la localidad de Vista Hermosa, municipio de Tamazula de Gordiano, Jalisco.	Recursos Federales No Etiquetado	TAMAZULA DE GORDIANO	4,992,571.15
06	000	Construcción de módulo de educación media superior a distancia, en la cabecera municipal de Chimaltitán, Jalisco.	Recursos Federales No Etiquetado	CHIMALTITAN	3,666,830.95
06	000	Reconstrucción de andador y muelle en la localidad de Quimixto, municipio de Cabo Corrientes, Jalisco.	Recursos Federales	CABO CORRIENTES	699,318.35
06	000	Rehabilitación Instalaciones hidráulicas y eléctricas para carcamo de retorno subterraneo Cañadas, municipio de Zapopan, Jalisco.	Recursos Federales	ZAPOPAN	3,514,356.97
06	000	Pavimentación en concreto hidráulico en la avenida Nuevo Nahuapa - Pino Suárez Norte, en la localidad de José María Pino Suárez, en el municipio de Tomatlán, Jalisco.	Recursos Federales	TOMATLAN	2,271,359.00
06	000	Rehabilitación de líneas de drenaje y agua potable, en la calle Basilio Vadillo, en la cabecera municipal de Zapotitlán de Vadillo, Jalisco.	Recursos Federales	ZAPOTITLAN DE VADILLO	2,493,255.66
06	000	Construcción de pavimentación en concreto hidráulico, red de agua potable, red de alcantarillado y alumbrado, en la calle Abasolo en Teocuitatlán de Corona, Jalisco.	Recursos Federales	TEOCUITATLAN DE CORONA	2,497,337.21
06	000	Pavimentación en concreto hidráulico, banquetas y machuelos, red de agua potable y red de drenaje en la calle Belisario Domínguez entre calle 22 de Enero y calle 29 de Agosto en Tecalitlán, Jalisco.	Recursos Federales	TECALITLAN	2,498,627.46
06	000	Rehabilitación de líneas de agua potable y alcantarillado en la calle Francisco Sarabia, en la cabecera municipal de Ayutla, Jalisco.	Recursos Federales	AYUTLA	2,230,450.48
06	000	Construcción de red de drenaje y agua potable, machuelo, banquetas y construcción de concreto hidráulico en la calle Cuauhtémoc, entre las calles Privada del Río y El Arroyo El Arenal, en la localidad de Santa Cruz del Astillero, en el municipio de El Are	Recursos Federales	ARENAL, EL	2,703,706.75
06	000	Construcción de red de agua potable, drenaje y huellas de concreto hidráulico con empedrado tradicional en la calle Leona Vicario en la cabecera municipal de El Limón, Jalisco.	Recursos Federales	LIMON, EL	1,935,560.59
06	000	Línea de agua potable y línea de drenaje sanitario en la colonia La Santa Cruz en la cabecera municipal de Atengo, Jalisco.	Recursos Federales	ATENGO	987,289.04

Jalisco
GOBIERNO DEL ESTADO

Secretaría de la Hacienda Pública

PRESUPUESTO DE EGRESOS 2020

PROGRAMAS Y PROYECTOS DE INVERSIÓN

Con Fuente de Financiamiento

Cuarto Trimestre 2020

31 de Diciembre 2020

UP	UR	Nombre Obra	Fuente de Financiamiento	Municipio	Monto Pagado
06	000	Construcción de empedrado ahogado en concreto, con huellas de concreto hidráulico incluye redes de agua potable y drenaje, en la calle Inés Valdez Herrera, en la localidad de Mesa de Tirador, municipio de Bolaños, Jalisco.	Recursos Federales	BOLAÑOS	3,189,183.79
06	000	Construcción de red de agua potable, drenaje y huellas de concreto hidráulico con empedrado tradicional en calles Juárez y libramiento de San Miguel Hidalgo, municipio de El Limón, Jalisco.	Recursos Federales	LIMON, EL	2,122,922.63
06	000	Construcción de red de drenaje y agua potable, machuelo, banquetas y colocación de empedrado ahogado en concreto en la calle Prolongación Brigada, en la colonia Las Norias, en el municipio de El Arenal, Jalisco.	Recursos Federales	ARENAL, EL	1,781,978.29
06	000	Construcción de pavimentación con concreto hidráulico de calle prolongación Abasolo en Tuxpan, Jalisco.	Recursos Federales	TUXPAN	2,249,849.31
06	000	Construcción de empedrado con huellas de concreto hidráulico, red de drenaje y agua potable en las calles Realidad, prosperidad y Solidaridad en el fraccionamiento Caja de Agua, en el municipio de Sayula, Jalisco. (1ra. Etapa)	Recursos Federales	SAYULA	4,294,705.26
06	000	Pavimentación con piedra laja en la calle Juárez, localidad de Tepec, municipio de Amacueca, Jalisco.	Recursos Federales	AMACUECA	1,828,218.90
06	000	Rehabilitación de calle C15 Álvaro Obregón, con pavimento de concreto hidráulico, guarniciones, banquetas, agua potable, drenaje sanitario, luminarias, en la cabecera municipal de San Julián, Jalisco.	Recursos Federales	SAN JULIAN	2,088,386.58
06	000	Construcción de pavimento de concreto hidráulico, sustitución de líneas de drenaje sanitario y agua potable, banquetas, accesibilidad, en la calle Santos Degollado de Nicolás Bravo a Guadalupe Victoria, cabecera municipal de Autlán de Navarro, Jalisco.	Recursos Federales	AUTLAN DE NAVARRO	4,721,691.23
06	000	Construcción de empedrado ahogado en concreto, red de drenaje y agua potable, en la calle Zaragoza, municipio de Tenamaxtlán, Jalisco.	Recursos Federales	TENAMAXTLAN	1,324,463.17
06	000	Construcción de parque lineal, ademe de arroyo, iluminación, colocación de mobiliario urbano y ciclovía, en el boulevard Unión de San Antonio - San Diego de Alejandría, en el municipio de Unión de San Antonio.	Recursos Federales	UNION DE SAN ANTONIO	3,490,049.13
06	000	Construcción de cancha de usos múltiples en parque Los Olivos, en el municipio de Tecalitlan, Jalisco.	Recursos Federales	TECALITLAN	2,002,963.31
06	000	Construcción de colector sanitario de 12" de diámetro, en camino al Frijol, en la cabecera municipal de Pihuamo, Jalisco.	Recursos Federales	PIHUAMO	2,476,166.23
06	000	Construcción de puente vehicular de concreto "Las Salvias", para comunicar a las localidades de plaza de gallos, La Huerta del Carrizo, El Caracol y Pabelo, en el municipio de Villa Purificación, Jalisco.	Recursos Federales	VILLA PURIFICACION	4,658,354.12
06	000	Rehabilitación de Centro de Salud, en el municipio de Zacoalco de Torres, Jalisco.	Recursos Federales No Etiquetado	ZACOALCO DE TORRES	1,748,881.06

Jalisco
GOBIERNO DEL ESTADO

Secretaría de la Hacienda Pública

PRESUPUESTO DE EGRESOS 2020

PROGRAMAS Y PROYECTOS DE INVERSIÓN

Con Fuente de Financiamiento

Cuarto Trimestre 2020

31 de Diciembre 2020

UP	UR	Nombre Obra	Fuente de Financiamiento	Municipio	Monto Pagado
06	000	Construcción de línea principal de conducción de agua potable de la caja de captación el chorro al tanque de almacenamiento El Refugio, en la cabecera municipal de La Huerta, Jalisco.	Recursos Federales	HUERTA, LA	2,999,111.62
06	000	Construcción de cancha de fútbol incluye sistema de riego y pasto en el campo deportivo Juan Carlos Andrade Magaña, en la cabecera municipal de Jilotlán de Los Dolores, Jalisco.	Recursos Federales	JILOTLAN DE LOS DOLORES	2,356,090.26
06	000	Construcción de cancha futbol rápido, en la localidad de La Tuna, municipio de La Manzanilla de La Paz, Jalisco.	Recursos Federales	MANZANILLA DE LA PAZ, LA	2,493,126.37
06	000	Construcción de unidad deportiva el pedregal tercera etapa, municipio de Encarnación de Díaz, Jalisco.	Recursos Federales	ENCARNACION DE DIAZ	1,949,108.63
06	000	Rehabilitación de la primera etapa de la unidad deportiva en la cabecera municipal de Jocotepec, Jalisco.	Recursos Federales	JOCOTEPEC	2,491,194.73
06	000	Construcción de empedrado ahogado en concreto hidráulico, entre el crucero de El Guayabo y El Crucero El Limón, municipio de Mixtlán, Jalisco.	Recursos Federales	MIXTLAN	2,991,817.87
06	000	Empedrado ahogado con huellas de concreto estampado y red de agua potable y alcantarillado en las calles independencia y libertad, municipio de Atenguillo, Jalisco.	Recursos Federales	ATENGUILLO	2,091,191.49
06	000	Rehabilitación de la escuela primaria Alfredo R. Placencia CCT: 14EPR0541U, ubicada en Jalostotitlán, Jalisco.	Recursos Federales No Etiquetado	JALOSTOTITLAN	2,287.68
06	000	Trabajos de rehabilitación y obras de drenaje pluvial en la escuela primaria Alberto Orozco, centro de trabajo 14DPR0654X, ubicada en la cabecera municipal de San Julián, Jalisco.	Recursos Federales No Etiquetado	SAN JULIAN	1,079.44
06	000	Pavimentación con empedrado zampeado, sust. de redes de drenaje sanitario y agua potable, banquetas y accesibilidad en la calle Colón entre Morelos y Antillón; calle Galeana entre Antillón, Colón y calle Riechil, en el mpio. de Hostotipaquillo, Jalisco.	Recursos Federales	HOSTOTIPAQUILLO	2,495,689.18
06	000	Centros de Verificación Vial en el Municipio de Guadalajara, Jalisco.	Recursos Fiscales	GUADALAJARA	950,224.86
06	000	Rehabilitación de gavetas del panteón municipal de El Salto, Jalisco.	Recursos Federales No Etiquetado	SALTO, EL	1,056.52
06	000	Señalética horizontal y vertical de la red carretera estatal de las obras de conservación rutinaria. (Carreteras estatales código 314, tramo Tepatitlán-Arandas, subtramo del km. 0+000 al km, 51+200 en el Estado de Jalisco)	Recursos Federales No Etiquetado	ARANDAS, TEPATITLAN DE MORELOS	5,149,452.62
06	000	Señalética horizontal y vertical de la red carretera estatal de las obras de conservación rutinaria. (Carreteras estatales Código 206 Entronque Carretera 205.-Mexticacan, 207.-Mexticacan - Cañadas de Obregón, en el Estado de Jalisco).	Recursos Federales No Etiquetado	CAÑADAS DE OBREGON, MEXTICACAN	2,736,582.20
06	000	Rehabilitación de línea de drenaje sanitario y agua potable y construcción de concreto zampeado en calle Jazmín, en la cabecera municipal de Cañadas de Obregón, Jalisco.	Recursos Federales	CAÑADAS DE OBREGON	1,184,770.74

Jalisco
GOBIERNO DEL ESTADO

Secretaría de la Hacienda Pública

PRESUPUESTO DE EGRESOS 2020

PROGRAMAS Y PROYECTOS DE INVERSIÓN

Con Fuente de Financiamiento

Cuarto Trimestre 2020

31 de Diciembre 2020

UP	UR	Nombre Obra	Fuente de Financiamiento	Municipio	Monto Pagado
06	000	Señalética horizontal y vertical de la red carretera estatal de las obras de conservación rutinaria. (Carreteras estatales código 405 Tuxcueca - Mazamitla, del km 0+000 al km 42+200, en la Residencia de Sayula, en el Estado de Jalisco).	Recursos Federales No Etiquetado	MAZAMITLA, TUXCUECA	8,979,771.57
06	000	Señalética horizontal y vertical en carreteras estatales código 712 Huejucar - Monte Escobedo, del km 0+000 al km 21+960, Código 705 Monte Escobedo - Mezquitic subtramo del km 8+800 al km 31+130 en la Residencia de Villa Guerrero, en el Estado de Jalisco.	Recursos Federales No Etiquetado	HUEJUCAR, MEZQUITIC	8,404,492.93
06	000	Instalación de líneas hidráulicas y sanitarias en la calle Pbro. Juan Pérez Gallego, municipio de San Diego de Alejandría, Jalisco.	Recursos Federales	SAN DIEGO DE ALEJANDRIA	2,559,406.77
06	000	Señalética horizontal y vertical de la red carretera estatal de las obras de conservación rutinaria. (Código212.-Encarnación de Díaz - San Sebastián - El Terrero y 215.-El Llano - Teocaltiche en la Residencia de Teocaltiche, Jalisco).	Recursos Federales No Etiquetado	ENCARNACION DE DIAZ, SAN SEBASTIAN DEL OESTE, TEOCALTICHE	6,948,886.16
06	000	Construcción de red sanitaria, hidráulica y empedrado de la calle Manuel Acuña en la localidad de Lo Arado, municipio de Casimiro Castillo, Jalisco.	Recursos Federales	CASIMIRO CASTILLO	2,268,977.52
06	000	Sustitución de red de drenaje y agua potable, con empedrado zampeado con huellas de rodamiento, banquetas y guarniciones en colonia San Isidro cabecera municipal de Techaluta de Montenegro, Jalisco.	Recursos Federales	TECHALUTA DE MONTENEGRO	2,083,819.95
06	000	Señalética horizontal y vertical de la red carretera estatal de las obras de conservación rutinaria. (Carreteras estatales código 326 Tepatitlán-San José de Gracia-San Francisco de Asis-Atotonilco, subtramo del km. 0+000 al km 44+500, Jalisco).	Recursos Federales No Etiquetado	ATOTONILCO EL ALTO, TEPATITLAN DE MORELOS	3,369,869.29
06	000	Rehabilitación del Jardín de Niños Juana de Arco CCT 14DJN1450R, municipio de Tepatitlán, Jalisco.	Recursos Federales No Etiquetado	TEPATITLAN DE MORELOS	3,494,238.47
06	000	Instalacion de señalamientos y protecciones de obras viales (instalación de señalamiento vertical y horizontal en Carretera a Chapala).	Recursos Federales No Etiquetado	CHAPALA	2,396,714.20
06	000	Instalaciones de señalamiento y protecciones de obras viales (instalación de señalamiento vertical y horizontal en Av. López Mateos).	Recursos Federales No Etiquetado	ZAPOPAN	6,994,091.37
06	000	Rehabilitación del Centro de Salud Roberto Mendiola (a un costado del Laboratorio Estatal), en el municipio de Puerto Vallarta, Jalisco.	Recursos Federales No Etiquetado	PUERTO VALLARTA	1,946,230.18
06	000	Rehabilitación de Centro de Salud en la cabecera municipal de Cocula, Jalisco.	Recursos Federales No Etiquetado	COCULA	1,492,457.83
06	000	Rehabilitación del Centro de Salud en la cabecera municipal de Tizapán el Alto, Jalisco.	Recursos Federales No Etiquetado	TIZAPAN EL ALTO	1,835,212.56
06	000	Rehabilitación de escuela Secundaria Técnica 145, con CCT 14DST0153P, ubicada en calle Cerrada Isla Antigua entre Avenida Acueducto e Isla Pereim, Colonia Infonavit el Sauz Zona 7 Cruz del Sur, municipio de Guadalajara, Jalisco.	Recursos Federales No Etiquetado	GUADALAJARA	2,031,020.13
06	000	Construcción de Boulevard Las Huertas, entre av. Guadalupe y calle Pino Suárez, segunda etapa, municipio de Villa Hidalgo, Jalisco.	Recursos Federales	VILLA HIDALGO	1,931,029.79

Jalisco
GOBIERNO DEL ESTADO

Secretaría de la Hacienda Pública

PRESUPUESTO DE EGRESOS 2020

PROGRAMAS Y PROYECTOS DE INVERSIÓN

Con Fuente de Financiamiento

Cuarto Trimestre 2020

31 de Diciembre 2020

UP	UR	Nombre Obra	Fuente de Financiamiento	Municipio	Monto Pagado
06	000	Construcción de tanque de almacenamiento de agua potable de 200,000 litros, ubicado en la Colonia El Ejido, para el abastecimiento a la cabecera municipal de Hostotipaquillo, Jalisco	Recursos Federales	HOSTOTIPAQUILLO	2,886,124.36
06	000	Continuación de la construcción del Hospital Regional en el municipio de La Huerta, Jalisco.	Recursos Federales No Etiquetado	HUERTA, LA	2,595,946.40
06	000	Continuación de la construcción del Hospital Comunitario en el municipio de Ojuelos de Jalisco.	Recursos Federales	OJUELOS DE JALISCO	4,153,835.40
06	000	Continuación de la construcción del Hospital Comunitario en el municipio de Ojuelos de Jalisco.	Recursos Federales No Etiquetado	OJUELOS DE JALISCO	2,785,306.35
06	000	Rehabilitación del Hospital Regional de Yahualica de González Gallo, Jalisco.	Recursos Federales No Etiquetado	YAHUALICA DE GONZALEZ GALLO	2,172,447.27
06	000	Rehabilitación de Centro de Salud en el municipio de Tecolotlán, Jalisco.	Recursos Federales No Etiquetado	TECOLOTLAN	1,940,215.77
06	000	Señalética horizontal y vertical de la red carretera estatal de las obras de conservación rutinaria. Carreteras Estatales de la Residencia de Ahualulco Códigos 603, 612, 618 y 621, en el estado de Jalisco.	Recursos Federales No Etiquetado	AHUALULCO DE MERCADO	6,184,706.47
06	000	Señalética horizontal y vertical de la red carretera estatal de las obras de conservación rutinaria. (Carreteras estatales código 554, Villa Purificacion - Chamela del km. 0+000 al km. 66+000, Residencia Autlan, en el Estado de Jalisco).	Recursos Federales No Etiquetado	VILLA PURIFICACION	5,416,556.96
06	000	Señalética horizontal y vertical en carreteras estatales código 401 Acatlán de Juárez - Ciudad Guzmán, km 38+000 al km. 66+000, código 436 E.C. 401 - Tapalpa, km 0+000 al km. 25+740, código 432 Sayula - San Gabriel km. 0+000 al km. 43+600, Jalisco	Recursos Federales No Etiquetado	ACATLAN DE JUAREZ, SAN GABRIEL, SAYULA, TAPALPA, ZAPOTLAN EL GRANDE	558,016.61
06	000	Señalética horizontal y vertical de la red carretera estatal de las obras de conservación rutinaria (Cód 301 del km 0+000 al km 6+000 ,Cód 304 del km. 0+000 al km 75+000, Cód 314 del km. 51+200 al km 97+100, Cód 336 del km 0+000 al km 13+500, Jalisco).	Recursos Federales No Etiquetado	SAN MIGUEL EL ALTO	5,910,636.79
06	000	Rehabilitación de Centro de Salud San Miguel, municipio de Tuxcacuesco, Jalisco.	Recursos Federales No Etiquetado	TUXCACUESCO	2,072,163.41
06	000	Construcción de obras adicionales del vivero para la producción de planta del centro ecológico para desarrollo de la flor silvestre, en la comunidad de Santa Catarina en el municipio de Mezquitic, Jalisco.	Recursos Federales No Etiquetado	MEZQUITIC	1,026,038.22
06	000	Línea de agua potable y banquetas en Av. Enlace 450, colonia El Refugio, en el municipio de Lagos de Moreno, Jalisco.	Recursos Federales	LAGOS DE MORENO	1,427,142.92
06	000	Señalética horizontal y vertical de la red carret. estatal de obras de conserv. rutinaria (Cód 502, Autlan - El Grullo del km. 0+000 al km. 15+500, Cód 526 San Clemente - Ayutla - La Campana, Subtramo del 0+000 al km 51+000, Residencia Autlan, Jalisco).	Recursos Federales No Etiquetado	AUTLAN DE NAVARRO, AYUTLA, GRULLO, EL	6,393,885.13
06	000	Conservación periódica del Nuevo Periférico Oriente código 167, tramo CUCS Tonalá - Carretera Libre a Zapotlanejo, lado oriente, municipio de El Salto, Jalisco.	Recursos Federales No Etiquetado	SALTO, EL	9,750,226.84

Jalisco
GOBIERNO DEL ESTADO

Secretaría de la Hacienda Pública

PRESUPUESTO DE EGRESOS 2020

PROGRAMAS Y PROYECTOS DE INVERSIÓN

Con Fuente de Financiamiento

Cuarto Trimestre 2020

31 de Diciembre 2020

UP	UR	Nombre Obra	Fuente de Financiamiento	Municipio	Monto Pagado
06	000	Conservación periódica del Nuevo Periférico Oriente código 167, tramo CUCS Tonalá - Carretera Libre a Zapotlanejo, lado poniente, municipio de El Salto, Jalisco.	Recursos Federales No Etiquetado	SALTO, EL	609,532.18
06	000	Recimentación, reforzamiento de apoyos y alineación de trabes del puente Santa María del Oro, municipio de Santa María del Oro, Jalisco.	Recursos Federales	SANTA MARIA DEL ORO	4,929,884.07
06	000	Terminación y reconstrucción del libramiento de la cabecera municipal de San Juan de los Lagos, Jalisco, subtramo del KM 2+480 al KM 3+360.	Recursos Federales	SAN JUAN DE LOS LAGOS	9,693,562.53
06	000	Señalética horizontal y vertical en carretera estatal código 401, tramo Acatlán de Juárez - Ciudad Guzmán, subtramo del km. 0+000 al km. 38+000, en el Estado de Jalisco.	Recursos Federales No Etiquetado	ACATLAN DE JUAREZ, ZAPOTLAN EL GRANDE	4,591,222.18
06	000	Construcción del Mirador de las Tres Gracias en el camellón de Lázaro Cárdenas y Fuelle en Guadalajara, Jal.	Recursos Federales No Etiquetado	GUADALAJARA	3,465,448.10
06	000	Rehabilitación del Centro de Salud Guadalupe de Lerma, CLUES JCSSA000964, en el municipio de La Barca, Jalisco.	Recursos Federales No Etiquetado	BARCA, LA	981,103.41
06	000	Construcción de módulo para el Instituto Tecnológico Mario Molina, ubicado en el municipio de Tamazula de Gordiano, Jalisco.	Recursos Federales No Etiquetado	TAMAZULA DE GORDIANO	7,926,350.61
06	000	Construcción de módulo para el Instituto Tecnológico Mario Molina, ubicado en el municipio de Cocula, Jalisco	Recursos Federales No Etiquetado	COCULA	3,069,428.94
06	000	Construcción de módulo para el Instituto Tecnológico Mario Molina, ubicado en el municipio de Mascota, Jalisco.	Recursos Federales No Etiquetado	MASCOTA	5,131,225.98
06	000	Terminación y reconstrucción del libramiento de la cabecera municipal de San Juan de los Lagos, Jalisco, subtramo del KM 3+360 al KM 4+300	Recursos Federales	SAN JUAN DE LOS LAGOS	9,758,102.56
06	000	Terminación y reconstrucción del libramiento de la cabecera municipal de San Juan de los Lagos, Jalisco, subtramo del KM 4+300 al KM 5+100	Recursos Federales	SAN JUAN DE LOS LAGOS	9,713,872.22
06	000	Terminación y reconstrucción del libramiento de la cabecera municipal de San Juan de Los Lagos, Jalisco, subtramo del KM 0+600 al KM 1+100.	Recursos Federales	SAN JUAN DE LOS LAGOS	9,746,234.34
06	000	Terminación y reconstrucción del libramiento de la cabecera municipal de San Juan de los Lagos, Jalisco, tramo del KM 1+100 al KM 1+600.	Recursos Federales	SAN JUAN DE LOS LAGOS	9,579,457.14
06	000	Construcción de Nuevo Hospital Civil de Oriente, en el municipio de Tonalá, Jalisco.	Recursos Federales No Etiquetado	TONALA	27,725,301.38
06	000	Rehabilitación de cancha de fut bol en la localidad de Epenche Chico, municipio de Mazamitla, Jalisco.	Recursos Federales	MAZAMITLA	1,421,672.01
06	000	Rehabilitación de puente vehicular y peatonal en la localidad El Gavilán, en el municipio de Teocaltiche.	Recursos Federales	TEOCALTICHE	4,738,138.51
06	000	Construcción de obra complementaria para la operación del edificio que albergará el Centro Estatal de Evaluación y Control de Confianza, ubicado en el municipio de Guadalajara, Jalisco.	Recursos Federales No Etiquetado	GUADALAJARA	916,097.67
06	000	Construcción de extensión del Centro Universitario Sur en el municipio de Tamazula de Gordiano, Jalisco.	Recursos Federales No Etiquetado	TAMAZULA DE GORDIANO	2,183.58

Jalisco
GOBIERNO DEL ESTADO

Secretaría de la Hacienda Pública

PRESUPUESTO DE EGRESOS 2020

PROGRAMAS Y PROYECTOS DE INVERSIÓN

Con Fuente de Financiamiento

Cuarto Trimestre 2020

31 de Diciembre 2020

UP	UR	Nombre Obra	Fuente de Financiamiento	Municipio	Monto Pagado
06	000	Sistema integrado de transporte Peribús de la Zona Metropolitana de Guadalajara “SIT PERIBÚS”, pavimentación con concreto hidráulico en carriles centrales del Periférico Manuel Gómez Morín: tramos 1, 2, 3, 4, 5, 6, en Guadalajara, Tonalá y Zapopan, Jalisc	Financiamientos Internos	GUADALAJARA, TONALA, ZAPOPAN	264,840,343.37
06	000	Sistema integrado de transporte Peribús de la Zona Metropolitana de Guadalajara SIT PERIBUS, pavimentación con concreto hidráulico en carriles centrales del Periférico Manuel Gómez Morín: tramos 7, 8, 9, 10, 11, en Guadalajara, Tlaquepaque y Zapopan, Jali	Financiamientos Internos	GUADALAJARA, SAN PEDRO TLAQUEPAQUE, ZAPOPAN	92,131,407.41
06	000	Construcción de gradas, colocación de ejercitadores y área infantil en la unidad deportiva de la cabecera municipal de Cuquío, Jalisco.	Recursos Federales	CUQUIO	2,127,814.39
06	000	Servicios de control de calidad de la pavimentación en el Periférico Manuel Gómez Morín	Recurso Federales No Etiquetados	GUADALAJARA	881,701.00
06	000	Servicios de control de calidad de la pavimentación en el Periférico Manuel Gómez Morín	Recursos Federales No Etiquetado	GUADALAJARA	1,999,874.70
06	000	Señalética horizontal y vertical en Carr. Estatales camino 437-Catarina-Sta. Clara-Atemajac de B.; 435-Atemajac-La Frontera-Laguinillas, subtramo Atemajac-La Frontera y 436- E.C. 401-Tapalpa, subtramo E.C. La Frontera-Tapalpa, en el Estado de Jaisco.	Recursos Federales No Etiquetado	ATEMAJAC DE BRIZUELA, TAPALPA	4,707,230.53
06	000	Construcción de batería de unidades de bombeo para el aprovechamiento de la Cuenca Baja del Rio San Nicolás (Zona de Riego), Municipio de Tomatlán, Jalisco.	Recursos Federales No Etiquetado	TOMATLAN	22,284,885.57
06	000	Construcción de ciclovia chapala en el municipio de chapala, jalisco. (frente 6.)	Recursos Fiscales	CHAPALA	9,723,366.94
06	000	Construcción de ciclovia chapala en el municipio de chapala, jalisco. (frente 5.)	Recursos Fiscales	CHAPALA	4,903,202.55
06	000	Construcción de ciclovia chapala en el municipio de chapala, jalisco. (frente 4)	Recursos Fiscales	CHAPALA	4,971,241.63
06	000	Construcción de ciclovia chapala en el municipio de chapala, jalisco. (frente 3.)	Recursos Fiscales	CHAPALA	9,785,080.07
06	000	Construcción de ciclovia chapala en el municipio de chapala, jalisco. (frente 2.)	Recursos Fiscales	CHAPALA	9,735,196.82
06	000	Construcción de ciclovia chapala en el municipio de chapala, jalisco. (frente 1.)	Recursos Fiscales	CHAPALA	6,820,189.94
06	000	Rehabilitación de la Escuela Revolución Agraria CCT 14DPR1279R, en el Municipio de San Gabriel, Jalisco.	Recursos Federales No Etiquetado	SAN GABRIEL	4,060,454.34
06	000	Construcción de lonaría, rehabilitación de patio cívico y construcción de bodega en la Escuela 15 de Mayo CCT 14DPR0525D, en el Municipio de Jocotepec, Jalisco.	Recursos Federales No Etiquetado	JOCOTEPEC	1,485,281.44
06	000	Construcción de lonaría y construcción de bodega en la escuela 12 de Octubre CCT 14DPR3925U en el Municipio de Arandas, Jalisco.	Recursos Federales No Etiquetado	ARANDAS	1,927,360.28
06	000	Construcción de paso pluvial para cruce vehicular en la calle Ignacio Ramírez, en Arandas, Jalisco.	Recursos Federales No Etiquetado	ARANDAS	5,715,152.45
06	000	Construcción de aulas didácticas, núcleo de servicios sanitarios, dirección e instalación eléctrica en la Escuela Primaria María Acero V CCT 14EPR1226L T/M y 14EPR0836F TV, ubicada en el municipio de Villa Hidalgo, Jalisco. (primera etapa)	Recursos Federales No Etiquetado	VILLA HIDALGO	6,992,333.00

Jalisco
GOBIERNO DEL ESTADO

Secretaría de la Hacienda Pública

PRESUPUESTO DE EGRESOS 2020

PROGRAMAS Y PROYECTOS DE INVERSIÓN

Con Fuente de Financiamiento

Cuarto Trimestre 2020

31 de Diciembre 2020

UP	UR	Nombre Obra	Fuente de Financiamiento	Municipio	Monto Pagado
06	000	Rehabilitación de Centro de Salud en la cabecera municipal de San Ignacio Cerro Gordo, Jalisco.	Recurso Federales No Etiquetados	SAN IGNACIO CERRO GORDO	1,950,959.37
06	000	Señalética horizontal y vertical de la red carretera estatal de las obras de conservación rutinaria. Código 102 Buenavista - Tlajomulco De Zúñiga, 113 Sta. Cruz De Las Flores-Tlajomulco De Zúñiga-Cuyutlán-Cajititlán Y 115 La Calera – Cajititlán,Jalisco	Recursos Federales No Etiquetado	TLAJOMULCO DE ZUÑIGA	7,073,325.08
06	000	Construcción de escuela de Ballet en el municipio de Tlajomulco de Zúñiga, Jalisco.	Recursos Federales No Etiquetado	TLAJOMULCO DE ZUÑIGA	4,992,708.00
06	000	Construcción de empedrado ahogado en cemento, línea de agua potable y alcantarillado en la calle J. Jesús Gutiérrez de la localidad de Ixtlahuacán de Santiago, municipio de Unión de Tula, Jalisco.	Recursos Federales	UNION DE TULA	2,333,376.55
06	000	Elaboración de proyecto ejecutivo de puente vehicular Javier Mina, municipio de San Gabriel, Jalisco.	Recursos Federales No Etiquetado	SAN GABRIEL	635,200.15
06	000	Elaboración de proyecto de restauración del puente "Evaristo F. Guzmán" en el municipio de San Gabriel, Jalisco.	Recursos Fiscales	SAN GABRIEL	369,924.14
06	000	Elaboración de proyecto de restauración del "Puente del Diablo" en Puente Grande, municipio de Tonalá, Jalisco.	Recursos Federales No Etiquetado	TONALA	444,280.17
06	000	Construcción de lonaria en la Escuela Manuel Toussaint y Ritter CCT 14EPR1594F en el Municipio de Tlajomulco de Zúñiga, Jalisco.	Recursos Federales No Etiquetado	TLAJOMULCO DE ZUÑIGA	18,001.94
06	000	Conservación del camino Santa Rita - Acatic del tramo 0+000 al 12+071, subtramo a conservar 0+000 al 11+711 en el municipio de Acatic, Jalisco.	Financiamientos Internos	ACATIC	9,794,911.97
06	000	Conservación de la Carretera estatal tipo C (7m) Acatic - crucero de Acatic 0+000 al 5+250 subtramo a conservar 0+000 al 3+555 en el municipio de Acatic, Jalisco.	Financiamientos Internos	ACATIC	9,789,379.94
06	000	Reconstrucción de camino 311 tipo A4 y tipo C entronque Valle de Guadalupe - San Miguel el Alto "Libramiento Norte" tramo kilómetro 16+700 al 20+700, subtramo del km. 18+700 al km. 20+700, municipios de Valle de Guadalupe y San Miguel el Alto, Jalisco.	Financiamientos Internos	SAN MIGUEL EL ALTO, VALLE DE GUADALUPE	8,763,611.88
06	000	Reconstrucción de camino 311 tipo A4 y tipo C entronque Valle de Guadalupe - San Miguel el Alto "Libramiento Norte" tramo kilómetro 16+700 al 20+700, subtramo del km. 16+700 al km. 18+700, municipios de Valle de Guadalupe y San Miguel el Alto, Jalisco.	Financiamientos Internos	SAN MIGUEL EL ALTO, VALLE DE GUADALUPE	8,582,335.99
06	000	Reconstruccion de camino Tipo A4 (19 m), carretera estatal 121, tramo Ocotlán - La comunidad - Labor vieja, Subtramo del km 7+400 al 14+800, municipio de Ocotlán, Jalisco.	Financiamientos Internos	OCOTLAN	12,422,779.93
06	000	Reconstruccion de camino Tipo C (7 m), carretera estatal 316 Ent. Carr. 314 - Jesús Maria - Ayotlan, Subtramo del km 16+000 al km 21+000, municipios de Jesús María y Ayotlán, Jalisco.	Financiamientos Internos	AYOTLAN, JESUS MARIA	20,069,582.65
06	000	Reconstrucción del camino Tipo C (7m) carretera estatal 316 Ent. Carr. 314 - Jesús Maria - Ayotlan, Subtramo del km 8+000 al km 16+000, municipios de Jesús María y Ayotlán, Jalisco.	Financiamientos Internos	AYOTLAN, JESUS MARIA	9,090,966.66

Jalisco
GOBIERNO DEL ESTADO

Secretaría de la Hacienda Pública

PRESUPUESTO DE EGRESOS 2020

PROGRAMAS Y PROYECTOS DE INVERSIÓN

Con Fuente de Financiamiento

Cuarto Trimestre 2020

31 de Diciembre 2020

UP	UR	Nombre Obra	Fuente de Financiamiento	Municipio	Monto Pagado
06	000	Reconstrucción del camino Tipo C (7m) carretera estatal 316 Ent. Carr. 314 - Jesús Maria - Ayotlan, Subtramo del km 0+000 al km 8+000, municipios de Jesús María y Ayotlán, Jalisco.	Financiamientos Internos	AYOTLAN, JESUS MARIA	7,736,443.85
06	000	Reconstruccion de camino Tipo C (7 m), carretera Estatal 161, tramo Tototlán-Tepatitlán, Subtramo 13+640 al 19+480, municipios de Tepatitlán de Morelos y Tototlán, Jalisco.	Financiamientos Internos	TEPATITLAN DE MORELOS, TOTOTLAN	19,338,929.89
06	000	Reconstruccion de camino Tipo C (7 m), carretera Estatal 161, tramo Tototlán-Tepatitlán, Subtramo 19+480 al 25+320, municipios de Tepatitlán de Morelos y Tototlán, Jalisco.	Financiamientos Internos	TEPATITLAN DE MORELOS, TOTOTLAN	19,223,408.66
06	000	Construcción de “Puntos Limpios”, para la gestión integral de residuos urbanos, en la Zona Metropolitana de Guadalajara, Jalisco.	Recursos Federales No Etiquetado	GUADALAJARA, ZAPOPAN	29,788,756.24
06	000	Construcción de concreto asfaltico en boulevard, Orozco Jimenez entre la calle fray Alfonso de Alba y calle Macedonio Ayala, en el municipio de Lagos de Moreno, Jalisco.	Recursos Federales	LAGOS DE MORENO	1,950,414.58
06	000	Construcción de pavimento de concreto hidráulico, guarniciones y banquetas, en la calle arroyo Gamboa, de la calle congreso de Chilpancingo a la calle los Alamos, en la colonia Gamboa, en el municipio de Tala, Jalisco.	Recursos Federales	TALA	1,874,957.60
06	000	Construcción de pavimento de concreto hidráulico, guarniciones y banquetas, en camino a San Antonio Mazatepec, en la delegación de San Isidro Mazatepec, en el municipio de Tala Jalisco.	Recursos Federales	TALA	1,366,218.48
06	000	Pavimentación con concreto hidráulico, incluye: guarniciones, banquetas, redes de agua potable y drenaje, en la calle prolongación 5 de Mayo en la cabecera municipal de Jesús María, jalisco.	Recursos Federales	JESUS MARIA	2,991,266.06
06	000	Pavimentación de la calle Toluquilla con concreto hidráulico, De Balbaneda a Av. Ferrocarril, colonia Los Ángeles, en el Municipio de Ameca, Jalisco.	Recursos Federales	AMECA	3,475,482.40
06	000	Pavimento con concreto hidráulico en el acceso sur de la cabecera municipal de Ojuelos de Jalisco, Jalisco	Recursos Federales	OJUELOS DE JALISCO	5,032,421.47
06	000	Construcción de losa de concreto hidráulico, red de drenaje, agua potable y banquetas de la calle Mariano Becerra de la delegación de Vista hermosa, en el municipio de Tamazula de Gordiano.	Recursos Federales	TAMAZULA DE GORDIANO	4,715,638.64
06	000	Construcción de pavimento asfaltico en la Calle Vicente guerrero, entre carretera salida a León y calle Marino, en la colonia Cañada, en el municipio de Lagos de Moreno, jalisco.	Recursos Federales	LAGOS DE MORENO	2,268,845.03
06	000	Pavimentación con concreto hidráulico, reposición de redes de drenaje y agua potable en la Calle Cuauhtémoc, col. La Castellana en el municipio de Jamay, Jalisco. (1ra, etapa)	Recursos Federales	JAMAY	2,487,773.50
06	000	Reconstruccion de camino Tipo C (7 m), carretera Estatal 215, tramo El Llano- Teocaltiche, Subtramo del km 4+800 al 9+600, municipio de Jalostotitlán, Jalisco.	Financiamientos Internos	JALOSTOTITLAN	17,782,921.61

Jalisco
GOBIERNO DEL ESTADO

Secretaría de la Hacienda Pública

PRESUPUESTO DE EGRESOS 2020

PROGRAMAS Y PROYECTOS DE INVERSIÓN

Con Fuente de Financiamiento

Cuarto Trimestre 2020

31 de Diciembre 2020

UP	UR	Nombre Obra	Fuente de Financiamiento	Municipio	Monto Pagado
06	000	Reconstruccion de camino Tipo C (7 m), carretera estatal 191, tramo Ocotlán - San Miguel de la Paz - Jamay, Subtramo 8+500 al 17+000, municipio de Jamay, Jalisco.	Financiamientos Internos	JAMAY	13,521,815.17
06	000	Construcción del almacén general de la Secretaría de Educación, en Av. Inglaterra S/N y Av. del Tule en el Fraccionamiento Puertas del Tule, en el municipio de Zapopan, Jalisco.	Recursos Fiscales	ZAPOPAN	5,769,053.43
06	000	Construcción de Parque Público, en la comunidad del Cuarenta, municipio de Lagos de Moreno, Jalisco.	Recursos Federales	LAGOS DE MORENO	1,718,237.77
06	000	Reconstruccion de camino Tipo C (7 m), carretera estatal 316 Ent. Carr. 314 - Jesús Maria - Ayotlan, Subtramo del km 21+000 al km 26+000, municipios de Jesús María y Ayotlán, Jalisco.	Financiamientos Internos	AYOTLAN, JESUS MARIA	19,376,852.70
06	000	Construcción de camino Tipo C (7), carretera Talpa de Allende - Llano Grande - Tomatlan, subtramo Talpa de Allende - Llano Grande , del Km. 0+000 al km 20+000 y subtramo Llano Grande - Tomatlan, del km 90+000 al km 120+090, municipios de talpa de Allende	Financiamientos Internos	TALPA DE ALLENDE, TOMATLAN	185,237,258.86
06	000	Construcción de camino Tipo C (7m), carretera Teocuitatlán de Corona – Concepción de Buenos Aires, del km 20+000 al km 24+400, del municipio de Teocuitatlán de Corona, Jalisco.	Financiamientos Internos	CONCEPCION DE BUENOS AIRES, TEOCUITATLAN DE CORONA	16,467,176.88
06	000	Servicios de consultoría Técnico-Financiera para el proceso de licitación y contratación de obra pública multianual de acciones de imagen urbana y conservación rutinaria del anillo periférico Manuel Gómez Morín en la Zona Metropolitana de Guadalajara.	Recursos Federales No Etiquetado	GUADALAJARA, SALTO, EL, SAN PEDRO TLAQUEPAQUE, TLAJOMULCO DE ZUÑIGA, TONALA, ZAPOPAN	249,922.00
06	000	Construcción de paisaje urbano, andador y ciclovía en Av. Alcalde - 16 de Septiembre, tramo Casa de los Perros y tramo Plaza de Armas, para complemento de Línea 3, en el municipio de Guadalajara, Jalisco.	Recursos Federales No Etiquetado	GUADALAJARA	9,340,981.52
06	000	Elaboración de Estudio de Impacto Ambiental para la Rehabilitación de Muelle Playa Pública de Quimixto, ubicado en el municipio de Cabo Corrientes, Jalisco.	Recursos Federales No Etiquetado	CABO CORRIENTES	278,326.76
06	000	Trabajos de bacheo superficial, profundo y nivelación con mezcla asfáltica en caliente, en el Periférico Manuel Gómez Morín y nuevo periférico, del Área Metropolitana de Guadalajara, Jalisco. Frente 4	Recursos Federales No Etiquetado	GUADALAJARA	1,849,639.36
06	000	Supervisión para la construcción del Sistema integrado de transporte Peribús de la Zona Metropolitana de Guadalajara “SIT PERIBÚS”, pavimentación con concreto hidráulico en carriles centrales del Periférico Manuel Gómez Morín: tramos 1, 2, 3, 4, 5, 6, en	Recursos Federales No Etiquetado	GUADALAJARA, TONALA, ZAPOPAN	845,527.46
06	000	Pavimentación de la calle Aquiles Serdán en la cabecera municipal de Zacoalco de Torres, Jalisco, segunda etapa.	Recursos Federales	ZACOALCO DE TORRES	1,172,250.48
06	000	Rehabilitación del Centro de Salud Mezquitic, CLUES JCSSA013791, en el municipio de Mezquitic, Jalisco.	Recursos Federales	MEZQUITIC	1,948,222.17
06	000	Construcción del Nuevo Centro de Salud ubicado en la cabecera municipal de Amacueca, Jalisco.	Recursos Federales No Etiquetado	AMACUECA	7,642,647.65
06	000	Construcción de pavimento de concreto hidraúlico, incluye red de agua potable, alcantarillado sanitario y banquetas en la localidad de Tepantla en el municipio de Ayutla, Jalisco.	Recursos Federales	AYUTLA	3,607,855.57

Jalisco
GOBIERNO DEL ESTADO

Secretaría de la Hacienda Pública

PRESUPUESTO DE EGRESOS 2020

PROGRAMAS Y PROYECTOS DE INVERSIÓN

Con Fuente de Financiamiento

Cuarto Trimestre 2020

31 de Diciembre 2020

UP	UR	Nombre Obra	Fuente de Financiamiento	Municipio	Monto Pagado
06	000	Construcción de aulas y módulo de escaleras en la escuela primaria José Vasconcelos, CCT 14EPR0488P, municipio de San Diego de Alejandría, Jalisco.	Recursos Federales No Etiquetado	SAN DIEGO DE ALEJANDRIA	4,440,729.85
06	000	Construcción de paisaje urbano, andador y ciclovía en Av. Revolución tramo Dr. Pérez Arce a Av. Olímpica, para complemento de la Línea 3, en el municipio de Guadalajara, Jalisco. Segunda Etapa.	Recursos Federales No Etiquetado	GUADALAJARA	7,519,444.24
06	000	Rehabilitación de la Escuela Urbana No. 392 J. Jesús Negrete , ubicada en la cabecera municipal de Tizapán el Alto, Jalisco.	Recursos Federales No Etiquetado	TIZAPAN EL ALTO	4,535,484.20
06	000	Reconstruccion de camino Tipo C (7 m), carretera Estatal 215, tramo El Llano- Teocaltiche, Subtramo del km 1+600 al 3+200, municipio de Jalostotitlán, Jalisco	Financiamientos Internos	JALOSTOTITLAN	6,693,180.13
06	000	Reconstruccion de camino Tipo A4 (19 m), carretera estatal 121, tramo Ocotlán - La comunidad - Labor vieja, Subtramo del km 0+000 al 3+700, municipio de Ocotlán, Jalisco.	Financiamientos Internos	OCOTLAN	5,960,734.30
06	000	Reconstruccion de camino Tipo A4 (19 m), carretera estatal 121, tramo Ocotlán - La comunidad - Labor vieja, Subtramo del km 3+700 al 7+400, municipio de Ocotlán, Jalisco.	Financiamientos Internos	OCOTLAN	7,282,120.40
06	000	Libramiento Zapotiltic, municipio de Zapotiltic, Jalisco. Frente 1. (Reconstrucción)	Financiamientos Internos	ZAPOTILTIC	6,677,882.26
06	000	Libramiento Zapotiltic, municipio de Zapotiltic, Jalisco. Frente 2. (Reconstrucción)	Financiamientos Internos	ZAPOTILTIC	6,219,648.28
06	000	Reconstruccion de camino Tipo C (7 m), carretera Estatal 215, tramo El Llano- Teocaltiche, Subtramo del km 3+200 al 4+800, municipio de Jalostotitlán, Jalisco.	Financiamientos Internos	JALOSTOTITLAN	5,835,332.17
06	000	Libramiento Zapotiltic, municipio de Zapotiltic, Jalisco. Frente 3. (Reconstrucción)	Financiamientos Internos	ZAPOTILTIC	7,050,618.55
06	000	Reconstruccion de camino Tipo C (7 m), carretera Estatal 161, tramo Tototlán-Tepatitlán, Subtramo 9+094 al 13+640, municipios de Tepatitlán de Morelos y Tototlán, Jalisco.	Financiamientos Internos	TEPATITLAN DE MORELOS, TOTOTLAN	6,979,849.30
06	000	Reconstruccion de camino Tipo C (7 m), carretera Estatal 161, tramo Tototlán-Tepatitlán, Subtramo 25+320 al 27+267, municipios de Tepatitlán de Morelos y Tototlán, Jalisco.	Financiamientos Internos	TEPATITLAN DE MORELOS, TOTOTLAN	7,558,853.98
06	000	Reconstruccion de camino Tipo C (7 m), carretera Estatal 161, tramo Tototlán-Tepatitlán, Subtramo 4+547 al 9+094, municipios de Tepatitlán de Morelos y Tototlán, Jalisco.	Financiamientos Internos	TEPATITLAN DE MORELOS, TOTOTLAN	8,259,014.17
06	000	Reconstrucción de camino Tipo C (7 m), carretera Estatal 161, tramo Tototlán-Tepatitlán, Subtramo 0+000 al 4+547, municipios de Tepatitlán de Morelos y Tototlán, Jalisco.	Financiamientos Internos	TEPATITLAN DE MORELOS, TOTOTLAN	6,784,841.09
06	000	Corredor integral de movilidad urbana sustentable para el área metropolitana de Guadalajara mediante la integración urbana y paisajística, ciclovía, andadores peatonales, cruceros seguros, reforestación y carriles laterales en el periférico.	Recursos Federales	GUADALAJARA, TONALA, ZAPOPAN	752,646,996.40

Jalisco
GOBIERNO DEL ESTADO

Secretaría de la Hacienda Pública

PRESUPUESTO DE EGRESOS 2020

PROGRAMAS Y PROYECTOS DE INVERSIÓN

Con Fuente de Financiamiento

Cuarto Trimestre 2020

31 de Diciembre 2020

UP	UR	Nombre Obra	Fuente de Financiamiento	Municipio	Monto Pagado
06	000	Corredor integral de movilidad urbana sustentable para el área metropolitana de Guadalajara mediante la integración urbana y paisajística, ciclovía, andadores peatonales, cruceros seguros, reforestación y carriles laterales en el periférico.	Recursos Federales No Etiquetado	GUADALAJARA, TONALA, ZAPOPAN	12,480,016.32
06	000	Construcción de pavimento de concreto hidráulico, en la calle Santos Degollado de Guadalupe Victoria a Guillermo Prieto, en la cabecera municipal de Autlán de Navarro, Jalisco, primera etapa.	Recursos Federales	AUTLAN DE NAVARRO	1,244,078.61
06	000	Construcción de banquetas, accesibilidad, sustitución de líneas de drenaje sanitario y agua potable, en la calle Santos Degollado de Guadalupe Victoria a Guillermo Prieto, en la cabecera municipal de Autlán de Navarro, Jalisco.	Recursos Federales	AUTLAN DE NAVARRO	1,632,362.89
06	000	Construcción de empedrado zampeado, incluye: red de drenaje sanitario, agua potable, guarniciones y banquetas en la calle Javier Villanueva, Municipio de Magdalena, Jalisco.	Recursos Federales	MAGDALENA	1,359,614.69
06	000	Construcción de la Planta de Transferencia, ubicada en el municipio de Guadalajara, Jalisco, primera etapa.	Recursos Federales	GUADALAJARA	2,785,578.61
06	000	Construcción de la Planta de Transferencia, ubicada en el municipio de Guadalajara, Jalisco, primera etapa.	Recursos Federales No Etiquetado	GUADALAJARA	287,461.80
06	000	Obra complementaria para la construcción de puente vehicular ubicado en el Tuito, municipio de Cabo Corrientes, Jalisco.	Recursos Federales	CABO CORRIENTES	1,950,073.05
06	000	Supervisión ambiental para la Construcción de camino jardín 2019, en el municipio de Mezquitic, Jalisco.	Recursos Federales No Etiquetado	MEZQUITIC	525,031.30
06	000	Reconstrucción y Conservación de camino tipo C (7 m) carretera estatal 529 tramo del Entronque Carretera 535 de la Cofradía a Atengo, municipio de Atengo, Jalisco. Frente 1. (Carretera Tenamaxtlán - La Cofradía)	Financiamientos Internos	ATENGO	4,840,944.04
06	000	Construcción de huellas de concreto y empedrado ahogado, incluye rehabilitación de redes de agua potable y alcantarillado sanitario en la Avenida Brizuela, en el ingreso a la cabecera municipal de Atemajac de Brizuela, Jalisco. Primera etapa.	Recursos Federales	ATEMAJAC DE BRIZUELA	1,890,802.49
06	000	Supervisión topográfica para la construcción del Sistema integrado de Transporte Peribús de la Zona Metropolitana de Guadalajara SIT PERIBUS, pavimentación con concreto hidráulico en carriles centrales del Periférico Manuel Gómez	Recurso Federales No Etiquetados	GUADALAJARA, TLAJOMULCO DE ZUÑIGA, ZAPOPAN	785,620.48
06	000	Rehabilitación de la imagen urbana de la calle Independencia, ubicada en cabecera municipal de Tizapán El Alto, Jalisco. Primera etapa.	Recurso Federales No Etiquetados	TIZAPAN EL ALTO	2,839,031.03
06	000	Construcción del Centro de Salud Tala, CLUES JCSSA004995, en el municipio de Tala, Jalisco.	Recurso Federales No Etiquetados	TALA	4,215.18
06	000	Construcción del Centro de Salud Tala, CLUES JCSSA004995, en el municipio de Tala, Jalisco.	Recursos Federales No Etiquetado	TALA	1,949,711.36
06	000	Rehabilitación de entornos urbanos impactados por la construcción del proyecto de la Línea 3 (tres) del Tren Ligero de Guadalajara.	Recurso Federales No Etiquetados	GUADALAJARA, SAN PEDRO TLAQUEPAQUE, ZAPOPAN	47,945,412.16

Jalisco
GOBIERNO DEL ESTADO

Secretaría de la Hacienda Pública

PRESUPUESTO DE EGRESOS 2020

PROGRAMAS Y PROYECTOS DE INVERSIÓN

Con Fuente de Financiamiento

Cuarto Trimestre 2020

31 de Diciembre 2020

UP	UR	Nombre Obra	Fuente de Financiamiento	Municipio	Monto Pagado
06	000	Rehabilitación de entornos urbanos impactados por la construcción del proyecto de la Línea 3 (tres) del Tren Ligero de Guadalajara.	Recursos Federales	GUADALAJARA, SAN PEDRO TLAQUEPAQUE, ZAPOPAN	23,890,416.74
06	000	Construcción de empedrado con huellas de concreto hidráulico y guarniciones, en la Calle Vicente Ruíz (Felipe Sahagún), de la Cabecera Municipal de Villa Corona Jalisco.	Recursos Federales	VILLA CORONA	2,990,623.99
06	000	Revestimiento con zampeado y obras de protección en el arroyo El Tuito, ubicado en el Tuito, municipio de Cabo Corrientes, Jalisco.	Recursos Federales	CABO CORRIENTES	499,578.64
06	000	Supervisión, control y seguimiento de la obra pública, en la Secretaría de Infraestructura y obra pública del Gobierno del Estado de Jalisco.	Recursos Federales No Etiquetado	ESTATAL	38,534,663.96
06	000	Supervisión, control y seguimiento de la obra pública, en la Secretaría de Infraestructura y obra pública del Gobierno del Estado de Jalisco.	Recursos Fiscales	ESTATAL	31,082,535.31
06	000	Conservación rutinaria de la red carretera estatal en la residencia de Ahualulco, en el estado de Jalisco.	Recursos Federales No Etiquetado	AHUALULCO DE MERCADO, AMATITAN, AMECA, ARENAL, EL, COCULA, ETZATLAN, GUACHINANGO, HOSTOTIPAQUILLO, MAGDALENA, SAN JUANITO DE ESCOBEDO, SAN MARCOS, SAN MARTIN HIDALGO, TALA, TEQUILA, TEUCHITLAN, TLAJOMULCO DE ZUÑIGA, VILLA CORONA	6,977,178.71
06	000	Conservación rutinaria de la red carretera estatal en la residencia de Villa Guerrero, en el estado de Jalisco.	Recursos Federales No Etiquetado	BOLAÑOS, CHIMALTITAN, COLOTLAN, HUEJUCAR, HUEJUQUILLA EL ALTO, MEZQUITIC, SAN MARTIN DE BOLAÑOS, SANTA MARIA DE LOS ANGELES, TOTATICHE, VILLA GUERRERO	10,752,340.21
06	000	Conservación rutinaria de la red carretera estatal en la residencia de Autlán, en el estado de Jalisco.	Recursos Federales No Etiquetado	ATENGO, ATENGUILLO, AUTLAN DE NAVARRO, AYUTLA, CASIMIRO CASTILLO, CHIQUILISTLAN, CIHUATLAN, CUAUTITLAN DE GARCIA BARRAGAN, CUAUTLA, EJUTLA, GRULLO, EL, HUERTA, LA, JUCHITLAN, LIMON, EL, MASCOTA, PUERTO VALLARTA, SAN SEBASTIAN DEL OESTE, TALPA DE ALLENDE	11,799,303.13

Jalisco
GOBIERNO DEL ESTADO

Secretaría de la Hacienda Pública

PRESUPUESTO DE EGRESOS 2020

PROGRAMAS Y PROYECTOS DE INVERSIÓN

Con Fuente de Financiamiento

Cuarto Trimestre 2020

31 de Diciembre 2020

UP	UR	Nombre Obra	Fuente de Financiamiento	Municipio	Monto Pagado
06	000	Conservación rutinaria de la Red Carretera Estatal en la Residencia de Sayula, en el estado de Jalisco	Recursos Federales No Etiquetado	ACATLAN DE JUAREZ, AMACUECA, ATEMAJAC DE BRIZUELA, ATOYAC, CONCEPCION DE BUENOS AIRES, GOMEZ FARIAS, JILOTLAN DE LOS DOLORES, MANZANILLA DE LA PAZ, LA, MAZAMITLA, PIHUAMO, QUITUPAN, SAN GABRIEL, SANTA MARIA DEL ORO, SAYULA, TAMAZULA DE GORDIANO, TAPALPA	13,619,984.27
06	000	Conservación rutinaria de la red carretera estatal en la carretera estatal en la residencia de San Miguel, en el estado de Jalisco.	Recursos Federales No Etiquetado	ACATIC, ARANDAS, ATOTONILCO EL ALTO, AYOTLAN, CAÑADAS DE OBREGON, DEGOLLADO, JALOSTOTITLAN, JESUS MARIA, LAGOS DE MORENO, SAN DIEGO DE ALEJANDRIA, SAN IGNACIO CERRO GORDO, SAN JUAN DE LOS LAGOS, SAN JULIAN, SAN MIGUEL EL ALTO, TEPATITLAN DE MORELOS	9,220,903.41
06	000	Conservación de red carretera estatal en la residencia de Guadalajara, en el estado de Jalisco.	Recursos Federales No Etiquetado	ATOTONILCO EL ALTO, AYOTLAN, BARCA, LA, CHAPALA, GUADALAJARA, IXTLAHUACAN DE LOS MEMBRILLOS, IXTLAHUACAN DEL RIO, JAMAY, JOCOTEPEC, JUANACATLAN, OCOTLAN, PONCITLAN, SALTO, EL, SAN PEDRO TLAQUEPAQUE, TEPATITLAN DE MORELOS, TLAJOMULCO DE ZUÑIGA, TONALA	15,854,786.13

Jalisco
GOBIERNO DEL ESTADO

Secretaría de la Hacienda Pública

PRESUPUESTO DE EGRESOS 2020

PROGRAMAS Y PROYECTOS DE INVERSIÓN

Con Fuente de Financiamiento

Cuarto Trimestre 2020

31 de Diciembre 2020

UP	UR	Nombre Obra	Fuente de Financiamiento	Municipio	Monto Pagado
06	000	Conservación rutinaria de la Red Carretera Estatal en la Residencia de Teocaltiche, en el Estado de Jalisco.	Recursos Federales No Etiquetado	CUQUIO, ENCARNACION DE DIAZ, IXTLAHUACAN DEL RIO, JALOSTOTITLAN, LAGOS DE MORENO, MEXTICACAN, OJUELOS DE JALISCO, SAN JUAN DE LOS LAGOS, TEOCALTICHE, TEPATITLAN DE MORELOS, VILLA HIDALGO, YAHUALICA DE GONZALEZ GALLO	7,627,282.15
06	000	Infraestructura en telecomunicaciones para los municipios del Estado (Red Jalisco). Diseño, estudios básicos, proyecto ejecutivo, construcción, equipamiento, puesta en marcha y mantenimiento.	Financiamientos Internos	ESTATAL	900,000,000.00
06	000	Construcción de centro de Verificación Vehicular ubicado en SIOP, en el Municipio de Guadalajara.	Recurso Federales No Etiquetados	GUADALAJARA	9,749,332.25
06	000	Construcción del centro Oficial de medición COM para la verificación Vehicular, en el Municipio de Guadalajara. (Instalaciones, acabados, carpintería y cancelerías).	Recurso Federales No Etiquetados	GUADALAJARA	8,286,240.37
06	000	Construcción del centro Oficial de medición COM para la verificación Vehicular, en el Municipio de Guadalajara. (obra civil).	Recurso Federales No Etiquetados	GUADALAJARA	8,087,690.17
06	000	Reconstrucción de camino Tipo C (7 m), carretera Estatal 161, tramo Tototlán -Tepatitlán, del km. 27+267 al km. 29+214, municipios de Tepatitlán de Morelos y Tototlán, Jalisco.	Financiamientos Internos	TEPATITLAN DE MORELOS, TOTOTLAN	8,441,317.90
06	000	Reconstrucción de camino Tipo C (7 m), carretera estatal 191, tramo Ocotlán - San Miguel de la Paz – Jamay, del km. 0+000 al km. 4+250, municipio de Jamay, Jalisco.	Financiamientos Internos	JAMAY, OCOTLAN	7,105,184.26
06	000	Reconstrucción de camino Tipo C (7 m), carretera estatal 191, tramo Ocotlán - San Miguel de la Paz – Jamay, del km. 4+250 al km. 8+500, municipio de Jamay, Jalisco	Financiamientos Internos	JAMAY, OCOTLAN	7,955,920.91
06	000	Conservación periódica, Reconstrucción y Modernización de camino Tipo C (7m), carretera estatal 211, tramo Teocaltiche - Villa Hidalgo, del km 5+700 al km 7+100, municipio de Villa Hidalgo, Jalisco.	Financiamientos Internos	TEOCALTICHE, VILLA HIDALGO	16,675,296.15
06	000	Conservación periódica, Reconstrucción y Modernización de camino Tipo C (7m), carretera estatal 211, tramo Teocaltiche - Villa Hidalgo, del km 8+500 al km 9+900, municipio de Villa Hidalgo, Jalisco.	Financiamientos Internos	TEOCALTICHE, VILLA HIDALGO	15,667,852.80
06	000	Construcción y conservación de camino Tipo C (7 m), carretera Autlán de Navarro – Villa Purificación; Conservación periódica del km. 0+000 al km. 8+330, municipios de Autlán de Navarro y Villa Purificación, Jalisco. (Conservación)	Financiamientos Internos	AUTLAN DE NAVARRO, VILLA PURIFICACION	12,477,943.68
06	000	Construcción y conservación de camino Tipo C (7 m), carretera Autlán de Navarro – Villa Purificación; Conservación periódica del km. 28+000 al km. 33+000, municipios de Autlán de Navarro y Villa Purificación, Jalisco. (Conservación)	Financiamientos Internos	AUTLAN DE NAVARRO, VILLA PURIFICACION	4,897,669.71

Jalisco
GOBIERNO DEL ESTADO

Secretaría de la Hacienda Pública

PRESUPUESTO DE EGRESOS 2020

PROGRAMAS Y PROYECTOS DE INVERSIÓN

Con Fuente de Financiamiento

Cuarto Trimestre 2020

31 de Diciembre 2020

UP	UR	Nombre Obra	Fuente de Financiamiento	Municipio	Monto Pagado
06	000	Ejecución de acciones de socialización para el programa de obra 2020; A cargo de la Secretaria de Infraestructura y Obra Pública en el estado de Jalisco.	Recursos Federales No Etiquetado	ESTATAL	5,247,499.66
06	000	Corredor integral de movilidad urbana sustentable para el área metropolitana de Guadalajara mediante la integración urbana y paisajística, ciclovía, andadores peatonales, cruceros seguros, reforestación y carriles laterales en el Periférico. tramo 6	Recursos Federales	ZAPOPAN	153,055,669.41
06	000	Corredor integral de movilidad urbana sustentable para el área metropolitana de Guadalajara mediante la integración urbana y paisajística, ciclovía, andadores peatonales, cruceros seguros, reforestación y carriles laterales en el Periférico. tramo 6	Recursos Federales No Etiquetado	ZAPOPAN	40,230,495.79
06	000	Corredor integral de movilidad urbana sustentable para el área metropolitana de Guadalajara mediante la integración urbana y paisajística, ciclovía, andadores peatonales, cruceros seguros, reforestación y carriles laterales en el Periférico. tramo 6	Recursos Fiscales	ZAPOPAN	70,589,664.27
06	000	Construcción y Reconstrucción de camino tipo C (7m) carretera Tecolotlán - Tenamaxtlán - Entr. Carret. 535 - Cofradía de Lepe, Jalisco, subtramo carretera estatal 535, entronque carretera 529 - Juanacatlán del km 0+000 al km 7+900. (Reconstrucción).	Financiamientos Internos	JUANACATLAN, TECOLOTLAN, TENAMAXTLAN	8,171,501.78
06	000	Construcción y Reconstrucción de camino tipo C (7m) carretera Tecolotlán - Tenamaxtlán - Entr. Carret. 535 - Cofradía de Lepe, Jalisco, subtramo Tecolotlán - Tenamaxtlán del km 0+000 al km 4+000. (Reconstruccion)	Financiamientos Internos	TECOLOTLAN, TENAMAXTLAN	9,051,506.52
06	000	Construcción y Reconstrucción de camino tipo C (7m) carretera Tecolotlán - Tenamaxtlán - Entr. Carret. 535 - Cofradía de Lepe, Jalisco, subtramo Tecolotlán - Tenamaxtlán del km 4+000 al km 7+000. (Reconstrucción).	Financiamientos Internos	TECOLOTLAN, TENAMAXTLAN	8,974,997.11
06	000	Conservación periódica, Reconstrucción y Modernización de camino Tipo C (7m), carretera estatal 211, tramo Teocaltiche - Villa Hidalgo, del km 7+100 al km 8+500, municipio de Villa Hidalgo, Jalisco.	Financiamientos Internos	TEOCALTICHE, VILLA HIDALGO	15,963,250.50
06	000	Reconstrucción de camino Tipo C (7 m), de la carretera estatal 414, tramo Mazamitla – Valle de Juárez, subtramo del km 13+200 al km 25+400, Jalisco.	Recursos Federales	MAZAMITLA, VALLE DE JUAREZ	6,984,819.47
06	000	Conservación periódica camino Tipo C (7m), carretera sin código, tramo E.C. FED. 54 – San Juan del Monte, subtramo del km 0+000 al km 6+000, Jalisco.	Recursos Federales	CUQUIO	2,308,040.55
06	000	Elaboración de diagnóstico, diseño y proyectos estructurales de diferentes elementos del programa 2020 del gobierno del Estado de Jalisco.	Recursos Federales No Etiquetado	ESTATAL	872,466.17
06	000	Elaboración de diagnóstico, diseño y proyectos eléctricos de diferentes obras del programa 2020, en varios municipios del Estado de Jalisco.	Recursos Federales No Etiquetado	ESTATAL	1,281,662.85
06	000	Elaboración de diseño arquitectónico y proyecto estructural de tenso estructuras arquitectónicas del programa 2020 en diferentes municipios en el Estado de Jalisco.	Recursos Federales No Etiquetado	ESTATAL	449,879.38

Jalisco
GOBIERNO DEL ESTADO

Secretaría de la Hacienda Pública

PRESUPUESTO DE EGRESOS 2020

PROGRAMAS Y PROYECTOS DE INVERSIÓN

Con Fuente de Financiamiento

Cuarto Trimestre 2020

31 de Diciembre 2020

UP	UR	Nombre Obra	Fuente de Financiamiento	Municipio	Monto Pagado
06	000	Elaboración de proyectos de ingeniería de instalaciones especiales para obras del programa 2020 en diferentes municipios en el Estado de Jalisco.	Recursos Federales No Etiquetado	ESTATAL	1,576,123.30
06	000	Elaboración de estudios de manifestación de impacto ambiental para obras del programa 2020 del gobierno del Estado de Jalisco. Frente 1.	Recursos Federales No Etiquetado	ESTATAL	1,488,931.19
06	000	Servicios de asesoría técnica especializada para la verificación de la construcción del Tren Eléctrico Urbano Linea 3, Guadalajara, Tlaquepaque y Zapopan, periodo 2020, para su certificación, recepción y puesta en operación.	Recursos Federales No Etiquetado	GUADALAJARA, SAN PEDRO TLAQUEPAQUE, ZAPOPAN	38,852,110.02
06	000	Elaboración de estudios de mecánica de suelos de diferentes obras del programa 2020 del gobierno del Estado de Jalisco. Frente 2.	Recursos Federales No Etiquetado	ESTATAL	1,589,154.13
06	000	Elaboración de estudios de mecánica de suelos de diferentes obras del programa 2020 del gobierno del Estado de Jalisco. Frente 1.	Recursos Federales No Etiquetado	ESTATAL	1,198,627.92
06	000	Reconstrucción de camino Tipo C (7 m), carretera Estatal 161, tramo Tototlán -Tepatitlán, del km. 29+214 al km. 31+160, municipios de Tepatitlán de Morelos y Tototlán, Jalisco.	Financiamientos Internos	TEPATITLAN DE MORELOS, TOTOTLAN	6,826,874.47
06	000	Reconstrucción de camino Tipo C (7 m), carretera Estatal 215, tramo El Llano -Teocaltiche, del km. 0+000 al km. 1+600, municipio de Jalostotitlán, Jalisco.	Financiamientos Internos	JALOSTOTITLAN	6,238,717.90
06	000	Construcción de camino jardín, tramos 0+000 al 1+380 y del 7+780 al 19+500 (Tenzompa - Amoles) localidad de Santa Catarina, en el municipio de Mezquitic, Jalisco, tercera etapa.	Recursos Federales	MEZQUITIC	9,950,563.69
06	000	Conservación periódica camino Tipo C (7m), carretera estatal 226, tramo Ixtlahuacán del Río – Mascuala, subtramo del km 0+000 al km 10+000, Jalisco.	Recursos Federales	IXTLAHUACAN DEL RIO	6,962,847.81
06	000	Conservación periódica del camino C, carretera Tenamaxtlán - La Cofradía. Frente 2.	Financiamientos Internos	ATENGO, TENAMAXTLAN	5,147,910.56
06	000	Conservación periódica de camino Tipo C (7m) carretera estatal 438, tramo E.C. 401 - Amacueca, en el municipio de Amacueca, Jalisco.	Recursos Federales	AMACUECA	2,597,146.16
06	000	Reconstrucción del camino cod. 449 Tecalitlán - Jilotlán de los Dolores, subtramo 0+000 al 20+000, municipio de Tecalitlán, Jalisco.	Recursos Federales	TECALITLAN	9,987,852.69
06	000	Reconstrucción del camino cod. 449 Tecalitlán - Jilotlán de los Dolores, subtramo 20+000 al 30+000, municipio de Tecalitlán, Jalisco.	Recursos Federales	TECALITLAN	9,985,215.82
06	000	Reconstrucción del camino cod. 449 Tecalitlán - Jilotlán de los Dolores, subtramo 30+000 al 40+000, municipio de Tecalitlán, Jalisco.	Recursos Federales	TECALITLAN	9,987,758.86
06	000	Construcción y conservación de camino Tipo C (7 m), carretera Autlán de Navarro – Villa Purificación; Construcción del km.10+360 al km. 10+720 municipios de Autlán de Navarro y Villa Purificación, Jalisco. (Construcción)	Financiamientos Internos	AUTLAN DE NAVARRO, VILLA PURIFICACION	9,816,507.01

Jalisco
GOBIERNO DEL ESTADO

Secretaría de la Hacienda Pública

PRESUPUESTO DE EGRESOS 2020

PROGRAMAS Y PROYECTOS DE INVERSIÓN

Con Fuente de Financiamiento

Cuarto Trimestre 2020

31 de Diciembre 2020

UP	UR	Nombre Obra	Fuente de Financiamiento	Municipio	Monto Pagado
06	000	Construcción y conservación de camino Tipo C (7 m), carretera Autlán de Navarro – Villa Purificación; Construcción del km.9+380 al km. 10+360 municipios de Autlán de Navarro y Villa Purificación, Jalisco. (Construcción)	Financiamientos Internos	AUTLAN DE NAVARRO, VILLA PURIFICACION	9,988,814.08
06	000	Construcción y Reconstrucción de camino tipo C (7m) carretera Tecolotlán - Tenamaxtlán - Entr. Carret. 535 - Cofradía de Lepe, Jalisco, subtramo Cofradía de Lepe - carretera estatal 535, del km 2+300 al km 4+600. (Construcción).	Financiamientos Internos	JUANACATLAN, TECOLOTLAN, TENAMAXTLAN	7,190,105.68
06	000	Construcción y Reconstrucción de camino tipo C (7m) carretera Tecolotlán - Tenamaxtlán - Entr. Carret. 535 - Cofradía de Lepe, Jalisco, subtramo Cofradía de Lepe - carretera estatal 535, del km 0+000 al km 2+300. (Construcción).	Financiamientos Internos	JUANACATLAN, TECOLOTLAN, TENAMAXTLAN	7,198,710.58
06	000	Construcción y Reconstrucción de camino tipo C (7m) carretera Tecolotlán - Tenamaxtlán - Entr. Carret. 535 - Cofradía de Lepe, Jalisco, subtramo Tecolotlán - Tenamaxtlán del km 7+000 al km 10+000. (Reconstrucción)	Financiamientos Internos	TECOLOTLAN, TENAMAXTLAN	8,507,018.70
06	000	Construcción y Reconstrucción de camino tipo C (7m) carretera Tecolotlán – Tenamaxtlán-Entr. Carret. 535-Cofradia de Lepe, Jalisco. subtramo Tecolotlán – Tenamaxtlán del km 10+000 al km 13+000 (Reconstrucción).	Financiamientos Internos	ATENGO, TECOLOTLAN, TENAMAXTLAN	7,064,853.21
06	000	Elaboración de mecánica de suelos, proyecto geométrico, eléctrico y de señalización en los accesos y en el puente Federación, ubicado en Puerto Vallarta, Jalisco limite con el estado de Nayarit.	Recursos Federales No Etiquetado	PUERTO VALLARTA	1,045,604.94
06	000	Elaboración de proyectos arquitectónicos para obras de infraestructura deportiva, cultural y turística del programa 2020 del Gobierno del Estado de Jalisco.	Recursos Federales No Etiquetado	ESTATAL	1,934,403.27
06	000	Servicios de consultoría para la liberación del derecho de vía del trazo del puente Federación, ubicado en Puerto Vallarta, Jalisco.	Recursos Federales No Etiquetado	PUERTO VALLARTA	1,443,898.82
06	000	Elaboración de revisión y adecuación al proyecto estructural del puente Federación, ubicado en Puerto Vallarta, Jalisco limite con el estado de Nayarit.	Recursos Federales No Etiquetado	PUERTO VALLARTA	2,004,866.96
06	000	Reconstrucción del camino cod. 449 Tecalitlán - Jilotlán de los Dolores, tramo del km 0+000 al km 62+500, subtramo del km 47+000 al km 57+100, municipio de Jilotlán de los Dolores, Jalisco.	Recursos Federales	JILOTLAN DE LOS DOLORES	9,995,575.46
06	000	Reconstrucción del camino cod. 449 Tecalitlán - Jilotlán de los Dolores, tramo del km 0+000 al km 62+500, subtramo del km 40+000 al km 47+000, municipio de Jilotlán de los Dolores, Jalisco.	Recursos Federales	JILOTLAN DE LOS DOLORES	9,989,480.60
06	000	Reconstrucción de camino Tipo C (7m), carretera estatal 323, en el municipio de San Diego de Alejandría, Jalisco, del km 50+ 300 al 54+600,municipio de San Diego de Alejandría, Jalisco.	Recursos Federales	SAN DIEGO DE ALEJANDRIA	9,042,879.73

Jalisco
GOBIERNO DEL ESTADO

Secretaría de la Hacienda Pública

PRESUPUESTO DE EGRESOS 2020

PROGRAMAS Y PROYECTOS DE INVERSIÓN

Con Fuente de Financiamiento

Cuarto Trimestre 2020

31 de Diciembre 2020

UP	UR	Nombre Obra	Fuente de Financiamiento	Municipio	Monto Pagado
06	000	Reconstrucción de camino Tipo C (7m), carretera estatal 323, en el municipio de San Diego de Alejandría, Jalisco, del km 46+ 000 al 50+300,municipio de San Diego de Alejandría, Jalisco.	Recursos Federales	SAN DIEGO DE ALEJANDRIA	9,416,772.82
06	000	Trabajos Complementarios de la Conservación periódica camino Tipo C (7m), carretera estatal 610 , tramo E.C. 604 – Oconahua, Jalisco.	Recursos Federales	ETZATLAN	3,013,448.97
06	000	Conservación periódica de la carretera estatal 437, tramo E.C. Estatal 401 - Cabecera municipal de Atemajac de Brizuela . Subtramo del Km 28+200 al Km 34+200, en el municipio de Atemajac de Brizuela, Jalisco.	Recursos Federales	ATEMAJAC DE BRIZUELA	7,569,990.51
06	000	Conservación periódica de la carretera estatal 437, tramo E.C. Estatal 401 - Cabecera municipal de Atemajac de Brizuela. Subtramo del Km 16+800 al Km 28+200 en el municipio de Atemajac de Brizuela, Jalisco.	Recursos Federales	ATEMAJAC DE BRIZUELA	7,900,066.93
06	000	Conservación periódica de la carretera estatal 437, tramo E.C. Estatal 401 - Cabecera municipal de Atemajac de Brizuela. Subtramo del Km 0+000 al Km 16+800, en el municipio de Atemajac de Brizuela, Jalisco.	Recursos Federales	ATEMAJAC DE BRIZUELA	6,471,499.42
06	000	Conservación periódica de camino Tipo C (7m) carretera estatal 229 Libramiento Cuquío, en el municipio de Cuquío, Jalisco.	Recursos Federales	CUQUIO	2,596,772.06
06	000	Conservación Periódica de camino Tipo C (7m) de la carretera estatal 719, Bolaños - Tepec, en el municipio de Bolaños, Jalisco.	Recursos Federales	BOLAÑOS	2,547,646.76
06	000	Renovación del entronque de ingreso al municipio de San Juanito de Escobedo, subtramo del km 0+ 000 al 4+200, municipio de San Juanito de Escobedo, Jalisco.	Recursos Federales	SAN JUANITO DE ESCOBEDO	8,691,864.55
06	000	Conservación periódica camino Tipo A4 (19m) y A2 (12m) carretera estatal 304, tramo Jalostotitlán – San Miguel El Alto, Jalisco.	Recursos Federales	JALOSTOTITLAN, SAN MIGUEL EL ALTO	4,798,849.37
06	000	Conservación Periódica de camino Tipo A4 (11 m) del Libramiento de Huejúcar, tramo E.C. Fed. 23 - E.C. 712, en el municipio de Huejúcar, Jalisco.	Recursos Federales	HUEJUCAR	3,347,589.71
06	000	Trabajos complementarios de Conservación Periódica del camino Tipo C (7 m), de la carretera estatal 632, Tramo Cabecera municipal de San Marcos a límites de estado, subtramo del km 0+000 al km. 10+400, Jalisco.	Recursos Federales	SAN MARCOS	5,048,910.02
06	000	Conservación periódica camino Tipo C (7m), carretera estatal 608, tramo E.C. 604 – Ameca, Jalisco.	Recursos Federales	AMECA	2,580,438.08
06	000	Conservación de camino Tipo C (7 m), de la carretera estatal 314, tramo del km 51+200 al 52+265, del 53+700 al 54+929, del 61+900 al 68+500, municipio de Arandas y Jesús María, Jalisco. Frente 1	Recursos Federales	ARANDAS, JESUS MARIA	6,446,762.85
06	000	Conservación rutinaria del camino Tipo C (7 m), de la carretera estatal 314, tramo del km 51+200 al 97+100 límite del Estado de Jalisco con el Estado de Guanajuato, municipio de Jesús María, Jalisco.	Recursos Federales No Etiquetado	JESUS MARIA	4,485,250.12
06	000	Trabajos de conservación rutinaria en los caminos de la residencia de Ahualulco, Jalisco, frente 1.	Recursos Federales No Etiquetado	AHUALULCO DE MERCADO	4,051,097.80
06	000	Trabajos de conservación rutinaria en los caminos de la residencia de San Miguel El Alto, Jalisco, frente 1.	Recursos Federales No Etiquetado	SAN MIGUEL EL ALTO	7,056,430.04

Jalisco
GOBIERNO DEL ESTADO

Secretaría de la Hacienda Pública

PRESUPUESTO DE EGRESOS 2020

PROGRAMAS Y PROYECTOS DE INVERSIÓN

Con Fuente de Financiamiento

Cuarto Trimestre 2020

31 de Diciembre 2020

UP	UR	Nombre Obra	Fuente de Financiamiento	Municipio	Monto Pagado
06	000	Trabajos de conservación rutinaria en los caminos de la residencia de Teocaltiche, Jalisco, frente 1.	Recursos Federales No Etiquetado	TEOCALTICHE	5,969,257.56
06	000	Trabajos de conservación rutinaria en los caminos de la residencia de Guadalajara, Jalisco, frente 2.	Recursos Federales No Etiquetado	GUADALAJARA	4,279,885.73
06	000	Trabajos de conservación rutinaria en los caminos de la residencia de Guadalajara, Jalisco, frente 1	Recursos Federales No Etiquetado	GUADALAJARA	4,281,640.73
06	000	Trabajos de conservación rutinaria en los caminos de la residencia de Autlán, Jalisco, frente 2.	Recursos Federales No Etiquetado	AUTLAN DE NAVARRO	5,659,534.72
06	000	Conservación periódica de la carretera estatal 401 Acatlán de Juárez - Cd. Guzmán, subtramo Zacoalco de Torres - Sayula, Jalisco.	Financiamientos Internos	SAYULA, ZACOALCO DE TORRES	28,638,852.61
06	000	Construcción de camino Tipo C (7 m), carretera Talpa de Allende - Llano Grande – Tomatlán; Construcción del Tramo Llano Grande - Tomatlán, Subtramo del km 61+734 al km 90+000, municipios de Talpa de Allende y Tomatlán, Jalisco.	Financiamientos Internos	TALPA DE ALLENDE, TOMATLAN	132,299,153.91
06	000	Construcción de camino Tipo C (7 m), carretera Talpa de Allende - Llano Grande – Tomatlán; Construcción del Tramo Talpa de Allende - Llano Grande, Subtramo del km 20+000 al km 61+734, municipios de Talpa de Allende y Tomatlán, Jalisco.	Financiamientos Internos	TALPA DE ALLENDE, TOMATLAN	95,449,225.42
06	000	Conservación periódica de la carretera 436 Entronque Carretera 401- Tapalpa Subtramo E.C. estatal 401 - La Frontera (Tapalpa), Jalisco. Frente 2	Financiamientos Internos	TAPALPA	9,476,926.22
06	000	Conservación periódica de la carretera 436 Entronque Carretera 401- Tapalpa Subtramo E.C. estatal 401 - La Frontera (Tapalpa), Jalisco. Frente 1	Financiamientos Internos	TAPALPA	9,463,772.36
06	000	Reconstrucción del camino cod. 449 Tecalitlán - Jilotlán de los Dolores, tramo del km 0+000 al km 62+500, subtramo del km 57+100 al km 59+200, municipio de Jilotlán de los Dolores, Jalisco.	Recursos Federales	JILOTLAN DE LOS DOLORES	9,985,865.92
06	000	Revisión técnica en la elaboración de los estudios de preinversión para el Sistema Integrado de Transporte Peribús, de la Zona Metropolitana de Guadalajara.	Recursos Federales No Etiquetado	GUADALAJARA, SAN PEDRO TLAQUEPAQUE, TLAJOMULCO DE ZUÑIGA, TONALA, ZAPOPAN	748,235.65
06	000	Conservación periódica camino Tipo C (7m), carretera estatal 128, tramo Poncitlán - Ahuatlán, Jalisco. (Continuación).	Recursos Federales	PONCITLAN	629,334.75
06	000	Trabajos complementarios de la conservación periódica camino Tipo C (7m), carretera sin código, tramo E.C. FED. 80 – Tecomatlán, Jalisco	Recursos Federales	TEPATITLAN DE MORELOS	1,552,360.72
06	000	Revestimiento del camino Amoles - San Sebastián de Teponahuastlán, municipio de Mezquitic, Jalisco.	Recursos Federales	MEZQUITIC	26,132,769.27
06	000	Reconstrucción de camino tipo C (7m) carretera sin código Ayutla - Juanacatlán, del km 0+000 al km 12+000, en los municipios de Ayutla y Tenamaxtlán, Jalisco.	Recursos Federales	AYUTLA, TENAMAXTLAN	16,486,579.89
06	000	Conservación periódica y reconstrucción de camino Tipo C (7m) carreteras estatales 505 (El Pinal - Concha Cuautitlán) y 551 (Cuautitlán - La Rosa), municipio de Cuautitlán de García Barragán, Jalisco.	Recursos Federales	CUAUTITLAN DE GARCIA BARRAGAN	14,025,720.72

Jalisco
GOBIERNO DEL ESTADO

Secretaría de la Hacienda Pública

PRESUPUESTO DE EGRESOS 2020

PROGRAMAS Y PROYECTOS DE INVERSIÓN

Con Fuente de Financiamiento

Cuarto Trimestre 2020

31 de Diciembre 2020

UP	UR	Nombre Obra	Fuente de Financiamiento	Municipio	Monto Pagado
06	000	Construcción y Reconstrucción de camino tipo C (7m) carretera Tecolotlán - Tenamaxtlán - Entr. Carret. 535 - Cofradía de Lepe, Jalisco, subtramo Tecolotlán - Tenamaxtlán - del km 15+000 al km 18+500.	Financiamientos Internos	TECOLOTLAN, TENAMAXTLAN	9,928,952.53
06	000	Conservación periódica Camino Tipo A4 Boulevard, ubicado en la cabecera municipal de Ameca, Jalisco. Segunda etapa.	Recursos Federales	AMECA	3,989,299.21
06	000	Conservación periódica camino Tipo A2 (12m), carretera estatal 604, tramo Ahualulco de Mercado – Etzatlán, Jalisco.	Recursos Federales	AHUALULCO DE MERCADO, ETZATLAN	2,457,150.56
06	000	Trabajos de conservación rutinaria en los caminos de la residencia de Sayula, Jalisco, frente 3.	Recursos Federales	AMACUECA, ATEMAJAC DE BRIZUELA, ATOYAC, GOMEZ FARIAS, SAN GABRIEL, SAYULA, TAMAZULA DE GORDIANO, TAPALPA, TECHALUTA DE MONTENEGRO, VILLA CORONA, ZACOALCO DE TORRES, ZAPOTILTIC, ZAPOTLAN EL GRANDE	4,730,418.84
06	000	Trabajos de conservación rutinaria en los caminos de la residencia de Sayula, Jalisco, frente 2.	Recursos Federales	JILOTLAN DE LOS DOLORES, PIHUAMO, SAN GABRIEL, SAYULA, TAMAZULA DE GORDIANO, TECALITLAN, TOLIMAN, TONAYA, TONILA, TUXCACUESCO, ZAPOTILTIC, ZAPOTITLAN DE VADILLO, ZAPOTLAN EL GRANDE	4,692,581.27
06	000	Trabajos de conservación rutinaria en los caminos de la residencia de Sayula, Jalisco, frente 1.	Recursos Federales No Etiquetado	ACATLAN DE JUAREZ, AMACUECA, ATOYAC, CONCEPCION DE BUENOS AIRES, GOMEZ FARIAS, MANZANILLA DE LA PAZ, LA, MAZAMITLA, QUITUPAN, SANTA MARIA DEL ORO, SAYULA, TAMAZULA DE GORDIANO, TECHALUTA DE MONTENEGRO, TEOCUITATLAN DE CORONA, TIZAPAN EL ALTO, TUXCUECA	4,599,961.11

Jalisco
GOBIERNO DEL ESTADO

Secretaría de la Hacienda Pública

PRESUPUESTO DE EGRESOS 2020

PROGRAMAS Y PROYECTOS DE INVERSIÓN

Con Fuente de Financiamiento

Cuarto Trimestre 2020

31 de Diciembre 2020

UP	UR	Nombre Obra	Fuente de Financiamiento	Municipio	Monto Pagado
06	000	Trabajos de conservación rutinaria en los caminos de la residencia de Autlán, Jalisco, frente 1.	Recursos Federales No Etiquetado	AUTLAN DE NAVARRO, CASIMIRO CASTILLO, CIHUATLAN, CUAUTITLAN DE GARCIA BARRAGAN, EJUTLA, GRULLO, EL, HUERTA, LA, LIMON, EL, TOMATLAN, TONAYA, UNION DE TULA, VILLA PURIFICACION	5,671,844.92
06	000	Conservación Periódica camino Tipo A4 (19m) y A2 (12m) carretera estatal 304, tramo San Miguel El Alto – San Julián, Jalisco.	Recursos Federales	SAN JULIAN, SAN MIGUEL EL ALTO	2,974,264.88
06	000	Construcción del malecón en Ciudad Guzmán, en el Municipio de Zapotlán El Grande, Jalisco. (Movimiento de tierras, frente 1)	Recursos Federales	ZAPOTLAN EL GRANDE	8,789,531.24
06	000	Conservación de camino Tipo C (7 m), de la carretera estatal 314, tramo del km 51+200 al 52+265, del 53+700 al 54+929, del 61+900 al 68+500, municipio de Arandas y Jesús María, Jalisco. Frente 2	Recursos Federales	ARANDAS, JESUS MARIA	4,820,960.07
06	000	Conservación Periódica, Carretera Estatal 604, tramo El Refugio - San Marcos, Jalisco, subtramo del km 40+000 al km 53+700.	Recursos Federales	ETZATLAN, SAN MARCOS	16,995,991.82
06	000	Conservación periódica de las carreteras estatal 436 y la carretera sin codigo camino a Los Espinos, tramo cabecera municipal de Tapalpa - La Frontera y E.C. 436 - Los Espinos, municipio de Tapalpa, Jalisco.	Recursos Federales	TAPALPA	12,312,347.71
06	000	Trabajos de conservación rutinaria en los caminos de la residencia de Villa Guerrero, Jalisco, frente 1.	Recursos Federales	BOLAÑOS, CHIMALTITAN, COLOTLAN, HUEJUCAR, HUEJUQUILLA EL ALTO, MEZQUITIC, SAN MARTIN DE BOLAÑOS, SANTA MARIA DE LOS ANGELES, TOTATICHE, VILLA GUERRERO	5,153,084.13
06	000	Conservación rutinaria camino tipo C (7m), carretera estatal 542, tramo E.C. FED. 200-Punta Pérula, Jalisco.	Recursos Federales	HUERTA, LA	3,380,865.95
06	000	Conservación rutinaria camino Tipo C (7m), carretera sin código, tramo E.C. 336 - Las Tortugas, Jalisco.	Recursos Federales No Etiquetado	ACATIC	368,725.48
06	000	Conservación rutinaria del camino Tipo C (7m), carretera estatal 336, tramo E. C. Fed. 80 - La Purísima - Santa Rita, Jalisco.	Recursos Federales	ZAPOTLANEJO	1,345,236.87
06	000	Construcción y conservación de camino Tipo C (7 m), carretera Autlán de Navarro – Villa Purificación; Construcción de puente vehicular en el km. 10+596, municipios de Autlán de Navarro y Villa Purificación, Jalisco. (Construcción)	Financiamientos Internos	AUTLAN DE NAVARRO, VILLA PURIFICACION	3,315,612.73
06	000	Construcción de obra complementaria para la conclusión de la Comisaría (C3), en el municipio de Puerto Vallarta, Jalisco. (acabados, rehabilitación de baños, obra exterior).	Recursos Federales	PUERTO VALLARTA	7,925,870.90

Jalisco
GOBIERNO DEL ESTADO

Secretaría de la Hacienda Pública

PRESUPUESTO DE EGRESOS 2020

PROGRAMAS Y PROYECTOS DE INVERSIÓN

Con Fuente de Financiamiento

Cuarto Trimestre 2020

31 de Diciembre 2020

UP	UR	Nombre Obra	Fuente de Financiamiento	Municipio	Monto Pagado
06	000	Elaboración de estudios de manifestación de impacto ambiental para obras del programa 2020 del Gobierno del Estado de Jalisco. Frente 2.	Recursos Federales No Etiquetado	ACATIC, SAN JUAN DE LOS LAGOS, TEPATITLAN DE MORELOS, TUXCUECA, ZAPOPAN, ZAPOTLAN EL GRANDE	1,017,633.01
06	000	Ampliación de puente La Rosa, ubicado en el municipio de Cuautitlán de García Barragán, Jalisco, primera etapa. (Accesos)	Recursos Federales	CUAUTITLAN DE GARCIA BARRAGAN	6,076,613.71
06	000	Ampliación de puente La Rosa, ubicado en el municipio de Cuautitlán de García Barragán, Jalisco, primera etapa. (Estructura)	Recursos Federales	CUAUTITLAN DE GARCIA BARRAGAN	6,444,535.34
06	000	Construcción de estructuras de retención a base de gaviones para mitigación de inundaciones en la zona de la Primavera, en el municipio de Tlajomulco de Zúñiga, Jalisco.	Recursos Federales	TLAJOMULCO DE ZUÑIGA	8,377,235.24
06	000	Construcción del Mirador de las Tres Gracias en el camellón de Lázaro Cárdenas y Fuelle (estructura para elevador y subestación eléctrica) en Guadalajara, Jalisco.	Recursos Federales	GUADALAJARA	3,065,349.20
06	000	Rehabilitación de Unidad Deportiva Liberación, ubicada en el municipio de Ameca, Jalisco, segunda etapa.	Recursos Federales	AMECA	999,793.75
06	000	Sustitución de cubiertas en aulas, construcción de área de desayunador, rehabilitación en cancha de usos múltiples y trabajos complementarios en el plantel COBAEJ, ubicado en la localidad de San Juan de Potreros, municipio de Chimaltitán, Jalisco.	Recursos Federales	CHIMALTITAN	1,497,250.29
06	000	Adecuación de espacio para dormitorios del personal médico y obra complementaria del Centro de Salud San Martín de Bolaños CLUES JCSSA004691, ubicada en el municipio de San Martin de bolaños, Jalisco.	Recursos Federales	SAN MARTIN DE BOLAÑOS	744,250.24
06	000	Construcción de instalación eléctrica en el aula de mecatrónica de la Escuela Secundaria Técnica No. 31 (Agropecuaria) CCT 14DST0031E, ubicada en el Fraccionamiento Isabel Residencial, municipio de Tepatitlán de Morelos, Jalisco.	Recursos Federales	TEPATITLAN DE MORELOS	446,112.15
06	000	Construcción de subestructura del camino a Los Dolores, cadenamiento 0+450 al 0+800, municipio de San Ignacio Cerro Gordo, Jalisco.	Recursos Federales	SAN IGNACIO CERRO GORDO	898,500.14
06	000	Adecuación de espacio para dormitorios del personal médico y obra complementaria en el Centro de Salud Santa Gertrudis CLUES JCSSA003904, ubicado en el municipio de Mezquitic, Jalisco.	Recursos Federales	MEZQUITIC	993,879.79
06	000	Rehabilitación del Centro de Día para Adultos Mayores, ubicado en el municipio de Ahualulco de Mercado Jalisco, trabajos complementarios.	Recursos Federales	AHUALULCO DE MERCADO	712,520.15
06	000	Construcción de obras complementarias en el Puente Jiluasco, ubicado en el municipio de Tequila, Jalisco.	Recursos Federales	TEQUILA	1,948,739.54
06	000	Conservación periódica de carriles centrales, rehabilitación de bocas de tormenta y construcción de rampas de ingreso en el Boulevard José María Mercado, municipio de Ahualulco de Mercado, Jalisco.	Recursos Federales	AHUALULCO DE MERCADO	1,198,750.24

Jalisco
GOBIERNO DEL ESTADO

Secretaría de la Hacienda Pública

PRESUPUESTO DE EGRESOS 2020

PROGRAMAS Y PROYECTOS DE INVERSIÓN

Con Fuente de Financiamiento

Cuarto Trimestre 2020

31 de Diciembre 2020

UP	UR	Nombre Obra	Fuente de Financiamiento	Municipio	Monto Pagado
06	000	Rehabilitación del centro de salud El Epazote CLUES JCSSA001512, ubicado en el municipio de Colotlán, Jalisco, segunda etapa.	Recursos Federales	COLOTLAN	641,250.87
06	000	Construcción de obra complementaria de la rehabilitación del Centro de Salud ubicado en la localidad de Mesa del Tirador CLUES JCSSA001145, ubicado en el municipio de Bolaños, Jalisco.	Recursos Federales	BOLAÑOS	634,228.73
06	000	Rehabilitación del Centro de Salud Tuxpan de Bolaños CLUES JCSSA001121, en el municipio de Bolaños, Jalisco, segunda etapa.	Recursos Federales	BOLAÑOS	808,205.49
06	000	Construcción de obra eléctrica complementaria en el Camino Ecoturística de Huejúcar a Achimec, en el municipio de Huejúcar, Jalisco.	Recursos Federales	HUEJUCAR	1,219,839.88
06	000	Construcción de obra complementaria de la rehabilitación en la Escuela Primaria Manuel Lopez Cotilla CCT 14DPR1752F, ubicada en el municipio de Etzatlán, Jalisco.	Recursos Federales	ETZATLAN	382,250.24
06	000	Construcción de Camino Ecoturística de Huejúcar a Achimec, en el municipio de Huejúcar, Jalisco (continuación).	Recursos Federales	HUEJUCAR	4,977,212.27
06	000	Pavimentación con concreto hidráulico del Boulevard Santa Anita, incluye: colector sanitario y pluvial, redes de agua potable y drenaje sanitario, preparación de obras inducidas, en el municipio de Tlajomulco de Zúñiga, Jalisco, frente 3.	Recursos Federales	TLAJOMULCO DE ZUÑIGA	9,917,303.92
06	000	Rehabilitación de escuela Niños Héroes CCT 14EPR0171S, municipio de Colotlán, Jalisco, segunda etapa.	Recursos Federales	COLOTLAN	4,492,059.39
06	000	Rehabilitación de la Escuela Primaria Juan Escutia CCT 14EPR0588O, ubicada en la Cabecera municipal de El Limón, Jalisco.	Recursos Federales	LIMON, EL	4,968,941.39
06	000	Construcción del Centro de Salud San Miguel Huaixtita, ubicado en el municipio de Mezquitic, Jalisco. Segunda Etapa.	Recursos Federales	MEZQUITIC	7,451,900.10
06	000	Rehabilitación de cancha de futbol, construcción de motivo de ingreso y obras complementarias de la Escuela Emiliano Zapata CCT 14DPR1280G, ubicada en el municipio de Villa Corona, Jalisco.	Recursos Federales	VILLA CORONA	2,626,383.96
06	000	Pavimentación con concreto hidráulico del Boulevard Santa Anita, incluye: colector sanitario y pluvial, redes de agua potable y drenaje sanitario, preparación de obras inducidas, en el municipio de Tlajomulco de Zúñiga, Jalisco, frente 1.	Recursos Federales	TLAJOMULCO DE ZUÑIGA	9,912,582.42
06	000	Pavimentación con concreto hidráulico del Boulevard Santa Anita, incluye: colector sanitario y pluvial, redes de agua potable y drenaje sanitario, preparación de obras inducidas, en el municipio de Tlajomulco de Zúñiga, Jalisco, frente 2.	Recursos Federales	TLAJOMULCO DE ZUÑIGA	9,845,979.74
06	000	Rehabilitación de la Escuela Cerro de los Niños CCT 14DPB0097A, ubicada en el municipio de Mezquitic, Jalisco, segunda etapa.	Recursos Federales	MEZQUITIC	895,001.05

Jalisco
GOBIERNO DEL ESTADO

Secretaría de la Hacienda Pública

PRESUPUESTO DE EGRESOS 2020

PROGRAMAS Y PROYECTOS DE INVERSIÓN

Con Fuente de Financiamiento

Cuarto Trimestre 2020

31 de Diciembre 2020

UP	UR	Nombre Obra	Fuente de Financiamiento	Municipio	Monto Pagado
06	000	Construcción de obra complementaria de la rehabilitación de la escuela primaria Justo Sierra Méndez CCT 14DPR3744K, ubicada en la localidad de San Andrés Ixtlán, municipio de Gómez Farías, Jalisco.	Recursos Federales	GOMEZ FARIAS	306,193.00
06	000	Construcción de obra complementaria de la rehabilitación de la Escuela Secundaria Miguel Hidalgo y Costilla CCT 14DES0064D, ubicada en el municipio de San Martin de Hidalgo, Jalisco.	Recursos Federales	SAN MARTIN HIDALGO	1,596,872.12
06	000	Construcción de obra complementaria de la rehabilitación de la Escuela Secundaria Luis Manuel Rojas CCT 14DES0048M, ubicada en el municipio de Ahualulco de Mercado, Jalisco.	Recursos Federales	AHUALULCO DE MERCADO	400,225.78
06	000	Rehabilitación de la Escuela Primaria Justo Sierra CCT 14DPR2724Q, ubicada en el municipio de Acatlán de Juárez, Jalisco, segunda etapa.	Recursos Federales	ACATLAN DE JUAREZ	188,296.49
06	000	Terminación de estructura con lonaria y rehabilitación de cancha de usos múltiples en la Telesecundaria Pánfilo Natera, ubicada en la localidad de Nóstic, municipio de Mezquitic, Jalisco.	Recursos Federales	MEZQUITIC	1,447,674.14
06	000	Pavimentación con asfalto del camino a Los Dolores, cadenamiento 0+450 al 0+800, municipio de San Ignacio Cerro Gordo, Jalisco.	Recursos Federales	SAN IGNACIO CERRO GORDO	909,772.32
06	000	Conservación periódica del nuevo periférico Oriente código 167 del km 11+580 al km 13+500 y construcción de crucero peatonal, lado poniente, municipio de Tonalá, Jalisco.	Recursos Federales	TONALA	9,448,685.69
06	000	Conservación periódica del nuevo periférico Oriente código 167 del km 11+580 al km 13+500, lado oriente, municipio de Tonalá, Jalisco.	Recursos Federales	TONALA	8,722,625.94
06	000	Rehabilitación de baños del modulo 6 del Centro de Atención Integral Juvenil del Estado de Jalisco, ubicado en el municipio de El Salto, Jalisco.	Recursos Federales	SALTO, EL	1,597,839.94
06	000	Rehabilitación de la Escuela Secundaria Técnica No. 130 CCT 14DST0137Y, ubicada en la Cabecera Municipal de Chiquilistlán, Jalisco, segunda etapa.	Recursos Federales	CHIQUILISTLAN	597,550.15
06	000	Rehabilitación de la Escuela Primaria Anáhuac CCT 14EPR0596X, ubicada en la Cabecera municipal de La Manzanilla de La Paz, Jalisco, segunda etapa.	Recursos Federales	MANZANILLA DE LA PAZ, LA	664,520.34
06	000	Construcción de subestación eléctrica en la Unidad Deportiva de Tecolotlán, Jalisco.	Recursos Federales	TECOLOTLAN	197,702.66
06	000	Rehabilitación del Centro de Salud Roberto Mendiola, ubicado en el municipio de Puerto Vallarta, Jalisco, segunda etapa.	Recursos Federales	PUERTO VALLARTA	893,958.75
06	000	Rehabilitación del Centro de Salud ubicado en la Cabecera Municipal de Acatíc, Jalisco, segunda etapa.	Recursos Federales	ACATIC	673,501.72
06	000	Rehabilitación del Centro de Salud Bolaños CLUES JCSSA001075, ubicado en la Cabecera municipal de Bolaños, Jalisco, segunda etapa.	Recursos Federales	BOLAÑOS	869,855.60
06	000	Rehabilitación del Centro de Salud Mamatla CLUES JCSSA004715, ubicado en el municipio de San Martin de Bolaños, Jalisco, segunda etapa.	Recursos Federales	SAN MARTIN DE BOLAÑOS	330,401.16

Jalisco
GOBIERNO DEL ESTADO

Secretaría de la Hacienda Pública

PRESUPUESTO DE EGRESOS 2020

PROGRAMAS Y PROYECTOS DE INVERSIÓN

Con Fuente de Financiamiento

Cuarto Trimestre 2020

31 de Diciembre 2020

UP	UR	Nombre Obra	Fuente de Financiamiento	Municipio	Monto Pagado
06	000	Construcción de Biblioteca Pública en la localidad de Soyatlán del Oro, municipio de Atengo, Jalisco, obras complementarias para su terminación.	Recursos Federales	ATENGO	1,098,368.20
06	000	Construcción de obra complementaria en la rehabilitación del auditorio municipal ubicado en la delegación de San Felipe de Hijar, municipio de San Sebastián del Oeste, Jalisco.	Recursos Federales	SAN SEBASTIAN DEL OESTE	491,365.58
06	000	Construcción de motivo de ingreso en el Centro de Justicia para la Mujer, ubicado en el municipio de Guadalajara, Jalisco.	Recursos Federales	GUADALAJARA	758,729.26
06	000	Rehabilitación de la Escuela Plan de Ayutla, ubicada en la Cabecera Municipal de Magdalena, Jalisco, segunda etapa.	Recursos Federales	MAGDALENA	1,453,953.28
06	000	Construcción de obra complementaria de la rehabilitación de la Escuela Secundaria Juan Manuel Estrella, ubicada en el municipio de Cuautla, Jalisco.	Recursos Federales	CUAUTLA	290,634.13
06	000	Construcción de subestación eléctrica en la Base de Protección Civil ubicada en la Cabecera municipal de Cihuatlán, Jalisco.	Recursos Federales	CIHUATLAN	825,515.54
06	000	Rehabilitación de la Escuela Primaria Josefina Castillo CCT 14DPR1817Z, ubicada en la localidad de El Tuito, municipio de Cabo Corrientes, Jalisco. Obras complementarias	Recursos Federales	CABO CORRIENTES	697,099.20
06	000	Rehabilitación de la Escuela Secundaria Técnica 24 CCT 14DST0024V, ubicada en el municipio de Ojuelos, Jalisco, segunda etapa.	Recursos Federales	OJUELOS DE JALISCO	806,184.83
06	000	Rehabilitación de Escuela Secundaria Técnica 91 CCT 14DST0091T, municipio de Bolaños, Jalisco, segunda etapa.	Recursos Federales	BOLAÑOS	759,562.50
06	000	Construcción de Parque Recreativo en la colonia Tabachines en el municipio de Cuautla, Jalisco, segunda etapa.	Recursos Federales	CUAUTLA	299,608.34
06	000	Construcción de obra complementaria de la rehabilitación de la Escuela Secundaria Federal Manuel Ávila Camacho clave 14DES0003Q, ubicada en la Cabecera Municipal de Yahualica de González Gallo, Jalisco.	Recursos Federales	YAHUALICA DE GONZALEZ GALLO	905,250.28
06	000	Rehabilitación del Centro de Salud San Julián CLUES JCSSA004674 en el municipio de San Julián, Jalisco, segunda etapa.	Recursos Federales	SAN JULIAN	206,798.58
06	000	Pavimentación con adoquín frente a la telesecundaria en la localidad de Tequesquitlán, en el municipio de Cuautitlán de García Barragán, Jalisco. (Primera etapa).	Recursos Federales	CUAUTITLAN DE GARCIA BARRAGAN	1,496,199.76
06	000	Construcción de sistemas de paneles solares y obras complementarias en la Escuela Primaria Manuel López Cotilla CCT14DPR1676Q, ubicada en el municipio de Puerto Vallarta, Jalisco.	Recursos Federales	PUERTO VALLARTA	4,195,228.64
06	000	Construcción del Instituto Tecnológico Superior de México en el municipio de Tenamaxtlán, Jalisco.(2da. Etapa)	Recursos Federales	TENAMAXTLAN	4,669,888.74

Jalisco
GOBIERNO DEL ESTADO

Secretaría de la Hacienda Pública

PRESUPUESTO DE EGRESOS 2020

PROGRAMAS Y PROYECTOS DE INVERSIÓN

Con Fuente de Financiamiento

Cuarto Trimestre 2020

31 de Diciembre 2020

UP	UR	Nombre Obra	Fuente de Financiamiento	Municipio	Monto Pagado
06	000	Construcción de obra complementaria de la rehabilitación del Jardín de Niños Rafael Ramírez CCT 14DJN0311M, ubicado en la Cabecera Municipal de Tolimán, Jalisco.	Recursos Federales	TOLIMAN	345,214.52
06	000	Rehabilitación de las escuelas primarias Manuel López Cotilla CCT 14EPR0835G y Leona Vicario CCT 14EPR0834H, ubicadas en la cabecera municipal de Villa Guerrero, Jalisco, segunda etapa.	Recursos Federales	VILLA GUERRERO	1,142,250.87
06	000	Conservación periódica, Reconstrucción y Modernización de camino Tipo C (7m), carretera estatal 211, tramo Teocaltiche - Villa Hidalgo, del km 9+900 al km 11+300, municipio de Villa Hidalgo, Jalisco.	Financiamientos Internos	VILLA HIDALGO	15,632,653.19
06	000	Conservación rutinaria del camino tipo C (7m), carretera estatal 414, tramo Valle de Juárez - Quitupán, Jalisco.	Recursos Federales	QUITUPAN, VALLE DE JUAREZ	598,870.76
06	000	Conservación rutinaria del camino Tipo C (7m), carretera estatal 314, municipio de Jesús María Jalisco.	Recursos Federales	JESUS MARIA	599,955.74
06	000	Construcción de obra complementaria para la conclusión de la Casa de la Cultura y las Artes José Rolón, en Ciudad Guzmán, municipio de Zapotlán El Grande, Jalisco, frente 5.	Recursos Federales	ZAPOTLAN EL GRANDE	1,053,425.52
06	000	Pavimentación de la calle Niños Héroes, en el acceso al COBAEJ, en el municipio de Ojuelos, Jalisco. (Primera etapa).	Recursos Federales	OJUELOS DE JALISCO	1,947,737.24
06	000	Rehabilitación del comedor comunitario del DIF en la localidad de Pegueros, municipio de Tepatitlán de Morelos, Jalisco. (Segunda etapa).	Recursos Federales	TEPATITLAN DE MORELOS	662,309.28
06	000	Construcción de obras complementarias en la pavimentación con concreto hidráulico de las calles Moctezuma y calle Río Jalos, ubicadas en la Cabecera municipal de Jalostotitlán, Jalisco.	Recursos Federales	JALOSTOTITLAN	312,992.19
06	000	Reconstrucción y Conservación Periódica del Camino Colotlán - Aguascalientes, Via El Carrizal Tramo: Colotlán - San Nicolás Km 3+500 al Km 6+200 Municipio de Colotlán, Jalisco.	Financiamientos Internos	COLOTLAN	8,442,333.32
06	000	Reconstrucción y Conservación Periodica del Camino Colotlán - Aguascalientes, Vía El Carrizal Tramo: Colotlán - San Nicolás Km 0+800 al Km 3+500 Municipio de Colotlán, Jalisco.	Financiamientos Internos	COLOTLAN	8,585,933.01
06	000	Reconstrucción y Conservación Periódica del Camino Colotlán - Aguascalientes, Via El Carrizal Tramo: Colotlán - San Nicolás Km 6+200 al Km 9+000 Municipio de Colotlán, Jalisco.	Financiamientos Internos	COLOTLAN	8,674,962.92
06	000	Conservación rutinaria del camino tipo C (7m), carretera estatal 435, tramo Tapalpa - La Frontera - Juanacatlán - Atemajac de Brizuela, Jalisco.	Recursos Federales	ATEMAJAC DE BRIZUELA, JUANACATLAN, TAPALPA	599,557.24
06	000	Rehabilitación de plaza principal en la comunidad de San José de Gracia, municipio de Teocuitatlán de Corona, Jalisco. (Primera etapa)	Recursos Federales	TEOCUITATLAN DE CORONA	2,688,476.99
06	000	Pavimentación con concreto hidráulico en la calle Miguel Hidalgo y Costilla de Av. 16 de Septiembre a calle Independencia, ubicada en cabecera municipal de Guachinango, Jalisco. Primera etapa.	Recursos Federales	GUACHINANGO	2,741,039.53

Jalisco
GOBIERNO DEL ESTADO

Secretaría de la Hacienda Pública

PRESUPUESTO DE EGRESOS 2020

PROGRAMAS Y PROYECTOS DE INVERSIÓN

Con Fuente de Financiamiento

Cuarto Trimestre 2020

31 de Diciembre 2020

UP	UR	Nombre Obra	Fuente de Financiamiento	Municipio	Monto Pagado
06	000	Ejecución de acciones para la modernización de corredores de movilidad inteligente en el Área Metropolitana de Guadalajara, en el estado de Jalisco.	Financiamientos Internos	GUADALAJARA, SAN PEDRO TLAQUEPAQUE, TONALA, ZAPOPAN	138,568,689.79
06	000	Construcción de instalaciones eléctricas y equipamiento en el Hospital Regional, ubicado en el municipio de Lagos de Moreno, Jalisco.	Recursos Federales	LAGOS DE MORENO	5,276,365.39
06	000	Elaboración de Estudio Análisis Costo – Eficiencia del proyecto “Infraestructura en telecomunicaciones para los municipios del Estado”.	Recursos Federales No Etiquetado	ESTATAL	277,299.99
06	000	Elaboración de Estudio Análisis Costo – Beneficio del proyecto “Corredores de movilidad inteligentes en el Área Metropolitana de Guadalajara" (intersecciones semaforizadas).	Recursos Federales No Etiquetado	GUADALAJARA, SALTO, EL, SAN PEDRO TLAQUEPAQUE, TLAJOMULCO DE ZUÑIGA, TONALA, ZAPOPAN	282,499.99
06	000	Rehabilitación del Hospital Regional de Ameca, CLUES JCSSA000165 en el municipio de Ameca, Jalisco (urgencias, quirofanos, sala de espera).	Recursos Federales	AMECA	8,368,639.47
06	000	Pavimentación con mezcla asfáltica del Camino al Rastro de Av. 8 de Julio a la calle Cuauhtemoc, municipio de Tlajomulco de Zúñiga.	Recursos Federales	TLAJOMULCO DE ZUÑIGA	6,858,063.29
06	000	Construcción de puente vehicular en camino vecinal - saca cosechas, sobre el Río El Tuito, municipio de Cabo Corrientes, Jalisco.	Recursos Federales	CABO CORRIENTES	5,241,007.74
06	000	Construcción de Gavión en el arroyo La Colorada y rehabilitación del camino de acceso a las antenas, en Tlajomulco de Zúñiga, Jalisco.	Recursos Federales	TLAJOMULCO DE ZUÑIGA	4,756,416.95
06	000	Rehabilitación de la Escuela Primaria Urbana Manuel López Cotilla CCT 14EPR0078M, ubicada en la Cabecera Municipal de Atengo, Jalisco, segunda etapa.	Recursos Federales	ATENGO	3,464,316.11
06	000	Construcción de Gavión en el arroyo La Culebra en Tlajomulco de Zúñiga, Jalisco.	Recursos Federales	TLAJOMULCO DE ZUÑIGA	9,228,749.14
06	000	Rehabilitación de la Escuela Primaria Miguel Hidalgo y Costilla CCT 14EPR0989J en la cabecera municipal de Unión de Tula, Jalisco.	Recursos Federales	UNION DE TULA	5,131,776.74
06	000	Construcción de dique sobre el río San Nicolás, ubicado en la localidad de José María Morelos, en el municipio de Tomatlán, Jalisco.	Recursos Federales	TOMATLAN	4,975,673.87
06	000	Conclusión de Puente Vehicular, en la localidad de Soyatlán del Oro, en el municipio Atengo, Jalisco, obras complementarias.	Recursos Federales	ATENGO	4,703,079.16
06	000	Reconstrucción de la Escuela Primaria Santos Degollado CCT 14EPR0797U, ubicada en la Cabecera Municipal de Totatiche, Jalisco, segunda etapa.	Recursos Federales	TOTATICHE	6,177,225.03
06	000	Construcción y Remoción de la Plaza, en la localidad de Ahuacatepec, en el municipio de Atenguillo, Jalisco.	Recursos Federales	ATENGUILLO	2,483,606.91
06	000	Adecuación de áreas y construcción de obra exterior en el Planetario Lunaria, ubicado en el municipio de Guadalajara, Jalisco.	Recursos Federales	GUADALAJARA	2,528,169.52
06	000	Conservación periódica de la Av. Prol. Colón Sur, del km 0+780 al km 1+500, municipio de San Pedro Tlaquepaque, Jalisco.	Recursos Federales	SAN PEDRO TLAQUEPAQUE	9,969,394.34

Jalisco
GOBIERNO DEL ESTADO

Secretaría de la Hacienda Pública

PRESUPUESTO DE EGRESOS 2020

PROGRAMAS Y PROYECTOS DE INVERSIÓN

Con Fuente de Financiamiento

Cuarto Trimestre 2020

31 de Diciembre 2020

UP	UR	Nombre Obra	Fuente de Financiamiento	Municipio	Monto Pagado
06	000	Conservación periódica de la Av. Prol. Colón Sur, del km 1+500 al km 4+300, municipio de San Pedro Tlaquepaque, Jalisco.	Recursos Federales	SAN PEDRO TLAQUEPAQUE	9,962,889.34
06	000	Conservación periódica de la Av. Prol. Colón Sur, del km 0+000 al km 0+780, municipio de San Pedro Tlaquepaque, Jalisco.	Recursos Federales	SAN PEDRO TLAQUEPAQUE	9,958,409.62
06	000	Rehabilitación de la escuela Niños Héroes CCT 14DPR2719, en la cabecera municipal de El Grullo, Jalisco.	Recursos Federales	GRULLO, EL	4,995,469.79
06	000	Servicios de consultoría Técnico – Financiera para el proceso de licitación y contratación de obra pública multianual de acciones para la modernización de corredores de movilidad inteligente en el Área Metropolitana de Guadalajara.	Recursos Federales No Etiquetado	GUADALAJARA, SAN PEDRO TLAQUEPAQUE, TONALA, ZAPOPAN	909,735.62
06	000	Pavimentación con concreto hidráulico en ingreso de la comunidad de La Isla, en el municipio de Tototlán, Jalisco. (Primera etapa)	Recursos Federales	TOTOTLAN	3,480,655.40
06	000	Conservación periódica de la Av. 8 de Julio (Jesús Michel) y vialidades alimentadoras, de Periférico Manuel Gómez Morín a Camino al Rastro (cadenamiento 0+000 al 6+010 lado oriente), municipio de San Pedro Tlaquepaque, Jalisco.	Recursos Federales	SAN PEDRO TLAQUEPAQUE	9,983,038.67
06	000	Conservación periódica de la Av. 8 de Julio (Jesús Michel) y vialidades alimentadoras, de Periférico Manuel Gómez Morín a Camino al Rastro (cadenamiento 0+000 al 6+010 lado poniente), municipio de San Pedro Tlaquepaque, Jalisco.	Recursos Federales	SAN PEDRO TLAQUEPAQUE	12,411,012.28
06	000	Construcción de obra de captación y línea de conducción en la cabecera municipal de Tonila, Jalisco.	Recursos Federales	TONILA	905,673.35
06	000	Rehabilitación del Centro de Salud Mezquitic, CLUES JCSSA013791, en el municipio de Mezquitic, Jalisco (2da. Etapa).	Recursos Federales	MEZQUITIC	5,989,521.43
06	000	Construcción de área de consulta externa, estacionamiento oriente instalaciones y acabados en el área de observación y administración del Hospital de Servicios Ampliados de Pihuamo, municipio de Pihuamo, Jalisco. primera etapa	Recursos Federales	PIHUAMO	5,198,753.39
06	000	Construcción de obras complementarias de la segunda etapa del CECYTEJ en la cabecera municipal de Cuquío, Jalisco.	Recursos Federales	CUQUIO	1,867,329.22
06	000	Estudios básicos de topografía para diferentes obras del programa 2020, en varios municipios del Estado de Jalisco, frente 1.	Recursos Federales No Etiquetado	REGIONAL	932,585.97
06	000	Elaboración de proyecto de restauración del puente Jacinto Cortina en el municipio de San Gabriel, Jalisco.	Recursos Federales No Etiquetado	SAN GABRIEL	277,731.00
06	000	Elaboración del proyecto ejecutivo para el encauzamiento del río Tuito, localidad de Yelapa, municipio de Cabo Corrientes, Jalisco.	Recursos Federales No Etiquetado	CABO CORRIENTES	195,001.86
06	000	Elaboración del proyecto ejecutivo para la construcción de puente peatonal y cuatrimotos en el río Tuito, localidad de Yelapa, municipio de Cabo Corrientes, Jalisco.	Recursos Federales No Etiquetado	CABO CORRIENTES	89,999.76

Jalisco
GOBIERNO DEL ESTADO

Secretaría de la Hacienda Pública

PRESUPUESTO DE EGRESOS 2020

PROGRAMAS Y PROYECTOS DE INVERSIÓN

Con Fuente de Financiamiento

Cuarto Trimestre 2020

31 de Diciembre 2020

UP	UR	Nombre Obra	Fuente de Financiamiento	Municipio	Monto Pagado
06	000	Elaboración de proyecto geométrico ejecutivo de carriles laterales del periférico Manuel Gómez Morín, en el tramo Carretera a Chapala - Calle Artesanos, para el Sistema Integrado de Transporte Peribús, de la Zona Metropolitana de Guadalajara.	Recursos Federales No Etiquetado	GUADALAJARA, SAN PEDRO TLAQUEPAQUE, TLAJOMULCO DE ZUÑIGA, TONALA, ZAPOPAN	6,668,840.00
06	000	Rehabilitación del Hospital Regional de la Cabecera municipal de Magdalena, Jalisco.	Recursos Federales	MAGDALENA	8,489,553.43
06	000	Elaboración de proyecto de restauración del puente Bucareli en el municipio de San Gabriel, Jalisco.	Recursos Federales No Etiquetado	SAN GABRIEL	289,420.00
06	000	Elaboración de proyectos ejecutivos eléctrico, voz y datos y de CCTV de las 46 estaciones del Sistema Integrado de Transporte Peribús, de la Zona Metropolitana de Guadalajara.	Recursos Federales No Etiquetado	GUADALAJARA, SAN PEDRO TLAQUEPAQUE, TLAJOMULCO DE ZUÑIGA, TONALA, ZAPOPAN	1,745,235.03
06	000	Elaboración de proyecto arquitectónico de renovación de paisaje urbano, andador, ciclovía, carriles y camellones laterales del proyecto del Sistema Integrado de Transporte Colectivo (Mi Macro Periférico) en el Área Metropolitana de Guadalajara, Jalisco.	Recursos Federales No Etiquetado	GUADALAJARA, SAN PEDRO TLAQUEPAQUE, TLAJOMULCO DE ZUÑIGA, TONALA, ZAPOPAN	6,553,872.51
06	000	“Elaboración de proyecto estructural de estaciones y puentes peatonales de Mi Macro Periférico”, que se ubicará a lo largo del periférico de la zona conurbada de Guadalajara, Zapopan y Tlaquepaque, del Estado de Jalisco.	Recursos Federales No Etiquetado	GUADALAJARA, SAN PEDRO TLAQUEPAQUE, ZAPOPAN	1,230,887.37
06	000	Elaboración de proyecto arquitectónico de las estaciones tipo Terminal a Nivel Superficie; tipo Intermedia "A" subterránea y tipo Intermedia "A" elevada del Sistema Integrado de Transporte Colectivo (Mi Macro Periférico) en el Área Metropolitana de Guadal	Recursos Federales No Etiquetado	GUADALAJARA, SAN PEDRO TLAQUEPAQUE, TLAJOMULCO DE ZUÑIGA, TONALA, ZAPOPAN	5,080,759.48
06	000	Revisión técnica en la elaboración de los estudios de preinversión en el proyecto de la línea 4 del tren ligero de Guadalajara.	Recursos Federales No Etiquetado	GUADALAJARA	749,650.19
06	000	Elaboración de estudios topográficos a detalle del Parque Solidaridad Zona 1, ubicado en el municipio de Tonalá y Guadalajara, Jalisco.	Recursos Federales No Etiquetado	GUADALAJARA, TONALA	593,459.43
06	000	Elaboración de proyecto ejecutivo de la zona 4 "Alameda Oriente" del Parque Solidaridad, ubicado en los municipios de Guadalajara y Tonalá, Jalisco.	Recursos Federales No Etiquetado	GUADALAJARA, TONALA	3,187,250.24
06	000	Conservación periódica, Reconstrucción y Modernización de camino Tipo C (7m), carretera estatal 211, tramo Teocaltiche - Villa Hidalgo, del km 11+300 al km 12+700, municipio de Villa Hidalgo, Jalisco.	Financiamientos Internos	VILLA HIDALGO	15,628,555.51
06	000	Estudios básicos de topografía para diferentes obras del programa 2020, en varios municipios del Estado de Jalisco, frente 2.	Recursos Federales No Etiquetado	REGIONAL	992,636.57
06	000	Conservación periódica de carreteras 703 tramo Entr. Carr. Mex. 23 - Tlalcosahua, en el municipio de Huejúcar y 704 tramo Entr. Carr. Jal 701- Temastián, en el municipio de Totatiche; Conservación periódica y reconstrucción de carreteras 706 tramo Huejuqu	Financiamientos Internos	BOLAÑOS, HUEJUCAR, HUEJUQUILLA EL ALTO, MEZQUITIC, SANTA MARIA DE LOS ANGELES, TOTATICHE	38,836,000.00

Jalisco
GOBIERNO DEL ESTADO

Secretaría de la Hacienda Pública

PRESUPUESTO DE EGRESOS 2020

PROGRAMAS Y PROYECTOS DE INVERSIÓN

Con Fuente de Financiamiento

Cuarto Trimestre 2020

31 de Diciembre 2020

UP	UR	Nombre Obra	Fuente de Financiamiento	Municipio	Monto Pagado
06	000	Conservación periódica de carreteras 313 tramo San José de Gracia - San Ignacio Cerro Gordo, en los municipios de San Ignacio Cerro Gordo y Tepatitlán de Morelos, 314 tramo Tepatitlán - Arandas - Limite del Estado, en los municipios de Arandas, Jesús Marí	Financiamientos Internos	ARANDAS, ATOTONILCO EL ALTO, JESUS MARIA, SAN IGNACIO CERRO GORDO, TEPATITLAN DE MORELOS	35,964,000.00
06	000	Conservación periódica de carreteras 148 tramo Santa Rosa - Chapala, en los municipios de Ixtlahuacán de los Membrillos y Chapala, Carretera Estatal 160 y camino sin código tramo Poncitlán - El Mirador -San Pedro Itzican en el municipio de Poncitlán; Cons	Financiamientos Internos	CHAPALA, IXTLAHUACAN DE LOS MEMBRILLOS, OCOTLAN, PONCITLAN, TOTOTLAN	20,349,000.00
06	000	Conservación periódica de carreteras 113 tramo Sta. Cruz de Las Flores - Tlajomulco de Zúñiga- San Miguel Cuyutlán - Cajititlán, en el municipio de Tlajomulco de Zúñiga, 115 tramo La Calera - Cajititlán, en el municipio de Tlajomulco de Zúñiga y 124 tramo	Financiamientos Internos	SALTO, EL, TLAJOMULCO DE ZUÑIGA	19,489,000.00
06	000	Conservación periódica de carretera 411 tramo Quitupan- (Carr. Jiquilpan-Manz.) ,en el municipio de Quitupan ; Conservación periódica y reconstrucción de carretera 412 tramo Entr.Carr. 405 -Concepción de Buenos Aires, en el municipio de Concepción de Bu	Financiamientos Internos	CONCEPCION DE BUENOS AIRES, QUITUPAN, SANTA MARIA DEL ORO, TAMAZULA DE GORDIANO, VALLE DE JUAREZ	12,357,000.00
06	000	Conservación periódica de carreteras 417 tramo Ingreso Sur a Cd. Guzmán, en el municipio de Zapotlán el Grande y 427 tramo San Gabriel - Entr. Tolimán, Subtramo San Gabriel - Cuatro Caminos, en los municipios de San Gabriel y Tolimán; Conservación periódi	Financiamientos Internos	SAN GABRIEL, SAYULA, TAPALPA, TECALITLAN, TOLIMAN, TUXPAN, ZAPOTLAN EL GRANDE	15,659,000.00
06	000	Conservación periódica de las carreteras estatales 516, 518, 534 y 526, tramo San Clemente - Ayutla - La Campana , en los municipios de Atenguillo, Ayutla, Cuautla y Unión de Tula, Jalisco. (Subtramo del km 0+000 al 61+100); carretera 527 tramo San Pedro	Financiamientos Internos	ATENGUILLO, AYUTLA, CUAUTLA, EJUTLA, HUERTA, LA, MASCOTA, TALPA DE ALLENDE, UNION DE TULA, VILLA PURIFICACION	25,223,000.00
06	000	Conservación periódica de carreteras 612 tramo Magdalena - Etzatlán, en los municipios de Etzatlán, Magdalena y San Juanito de Escobedo y 618 tramo Cruc. Sta. María - San Martín Hidalgo - Ameca, en los municipios de Ameca y San Martín Hidalgo; y Conservac	Financiamientos Internos	AMECA, ETZATLAN, MAGDALENA, SAN JUANITO DE ESCOBEDO, SAN MARTIN HIDALGO, VILLA CORONA	16,501,000.00
06	000	Rehabilitación y/o construcción de unidades deportivas en los municipios Guadalajara, Zapopan, Tonalá, El Salto, Tlajomulco de Zúñiga, Ixtlahuacán de los Membrillos, Juanacatlán y Tala, en el estado de Jalisco.	Financiamientos Internos	GUADALAJARA, IXTLAHUACAN DE LOS MEMBRILLOS, JUANACATLAN, SALTO, EL, TALA, TLAJOMULCO DE ZUÑIGA, TONALA, ZAPOPAN	83,131,785.21
06	000	Conservación periódica de carreteras 207 tramo Mexticacán - Cañadas de Obregón en el municipio de Mexticacán, 215 tramo El Llano - Teocaltiche, en los municipios de Jalostotitlán y Teocaltiche, y 311 tramo Valle de Guadalupe - San Miguel El Alto, en los m	Financiamientos Internos	CAÑADAS DE OBREGON, JALOSTOTITLAN, MEXTICACAN, SAN MIGUEL EL ALTO, TEOCALTICHE, VALLE DE GUADALUPE	15,622,000.00

Jalisco
GOBIERNO DEL ESTADO

Secretaría de la Hacienda Pública

PRESUPUESTO DE EGRESOS 2020

PROGRAMAS Y PROYECTOS DE INVERSIÓN

Con Fuente de Financiamiento

Cuarto Trimestre 2020

31 de Diciembre 2020

UP	UR	Nombre Obra	Fuente de Financiamiento	Municipio	Monto Pagado
06	000	Pavimentación con concreto hidráulico en carriles centrales del Periférico Manuel Gómez Morín, del km. 0+000 al km. 0+139, en dirección a San Martín de las Flores, municipio de San Pedro Tlaquepaque, Jalisco.	Financiamientos Internos	SAN PEDRO TLAQUEPAQUE	9,985,357.69
06	000	Pavimentación con concreto hidráulico en carriles centrales del Periférico Manuel Gómez Morín, del km. 14+435 al km. 14+663, municipio de Zapopan, Jalisco.	Financiamientos Internos	ZAPOPAN	9,949,154.00
06	000	Pavimentación con concreto hidráulico en carriles centrales del Periférico Manuel Gómez Morín, del km. 16+100 al km. 16+340, municipio de Zapopan, Jalisco.	Financiamientos Internos	ZAPOPAN	12,499,621.66
06	000	Pavimentación con concreto hidráulico en carriles centrales del Periférico Manuel Gómez Morín, del km. 16+340 al km. 16+580, municipio de Zapopan, Jalisco.	Financiamientos Internos	ZAPOPAN	12,498,351.92
06	000	Pavimentación con concreto hidráulico en carriles centrales del Periférico Manuel Gómez Morín, del km. 16+580 al km. 16+820, municipio de Zapopan, Jalisco.	Financiamientos Internos	ZAPOPAN	12,497,409.28
06	000	Pavimentación con concreto hidráulico en carriles centrales del Periférico Manuel Gómez Morín, del km. 16+820 al km. 17+060, municipio de Zapopan, Jalisco.	Financiamientos Internos	ZAPOPAN	12,498,660.13
06	000	Construcción de puente vehicular ubicado en la cabecera municipal de San Martín de Bolaños, Jalisco.	Financiamientos Internos	SAN MARTIN DE BOLAÑOS	33,710,777.61
06	000	Construcción del Centro de Salud Tala, CLUES JCSSA004995, en el municipio de Tala, Jalisco (continuación).	Financiamientos Internos	TALA	5,547,227.14
06	000	Conservación periódica del nuevo periférico Oriente código 167 del km 15+100 al km 17+200, lado oriente, municipio de Tonalá Jalisco.	Financiamientos Internos	TONALA	8,577,663.05
06	000	Construcción de batería de unidades de bombeo para el aprovechamiento de la Cuenca Baja del Rio San Nicolás (Zona de Riego), Municipio de Tomatlán, Jalisco. Frente 1. (Perforación y equipamiento del pozo 5 y línea de conducción del km. 0+800 al km. 2+250)	Financiamientos Internos	TOMATLAN	19,503,199.89
06	000	Construcción de batería de unidades de bombeo para el aprovechamiento de la Cuenca Baja del Rio San Nicolás (Zona de Riego), Municipio de Tomatlán, Jalisco. Frente 2. (Línea de conducción del km. 2+250 al km. 4+620).	Financiamientos Internos	TOMATLAN	9,973,950.62
06	000	Construcción de Ciclovía sobre la Av. Niños Héroes - Guadalupe, en los municipios de Guadalajara y Zapopan, Jalisco. Frente 8.	Financiamientos Internos	GUADALAJARA, ZAPOPAN	6,000,031.15
06	000	Construcción de Ciclovía sobre la Av. Tonalá, en el municipio de Tonalá, Jalisco.	Financiamientos Internos	TONALA, ZAPOPAN	3,065,625.49
06	000	Construcción de Ciclovía sobre la Av. Federalismo, en el municipio de Guadalajara, Jalisco. Frente 3.	Financiamientos Internos	GUADALAJARA	3,356,933.61
06	000	Construcción de Ciclovía sobre la Av. Federalismo, en el municipio de Guadalajara, Jalisco. Frente 4.	Financiamientos Internos	GUADALAJARA	3,667,851.87
06	000	Conservación periódica del nuevo periférico Oriente código 167 del km 14+800 al km 16+800, lado poniente, municipio de Tonalá, Jalisco.	Financiamientos Internos	TONALA	8,221,937.90
06	000	Rehabilitación de escuela primaria Niños Héroes CCT 14DPR1011M, en el Municipio de Tepatitlán de Morelos, Jalisco. Recrea.	Financiamientos Internos	TEPATITLAN DE MORELOS	3,252,008.28

Jalisco
GOBIERNO DEL ESTADO

Secretaría de la Hacienda Pública

PRESUPUESTO DE EGRESOS 2020

PROGRAMAS Y PROYECTOS DE INVERSIÓN

Con Fuente de Financiamiento

Cuarto Trimestre 2020

31 de Diciembre 2020

UP	UR	Nombre Obra	Fuente de Financiamiento	Municipio	Monto Pagado
06	000	Rehabilitación de escuela primaria Amado Nervo CCT 14DPR2028T, en el Municipio de Poncitlán, Jalisco. Recrea.	Financiamientos Internos	PONCITLAN	3,464,293.78
06	000	Rehabilitación de escuela primaria Conchita Becerra de Celis CCT 14DPR3076J, en el Municipio de Tepatitlán de Morelos, Jalisco. Recrea.	Financiamientos Internos	TEPATITLAN DE MORELOS	4,748,081.54
06	000	Rehabilitación de escuela primaria Juana de Asbaje CCT 14DPR3471K, en el Municipio de San Pedro Tlaquepaque, Jalisco. Recrea.	Financiamientos Internos	SAN PEDRO TLAQUEPAQUE	2,096,800.42
06	000	Rehabilitación de escuela primaria Felipe Carrillo Puerto CCT 14DPR3548I, en el municipio de Tepatitlán de Morelos, Jalisco. Recrea.	Financiamientos Internos	TEPATITLAN DE MORELOS	4,829,157.23
06	000	Rehabilitación de escuela primaria Francisco Primo de Verdad CCT 14EPR0243V, en el Municipio de Guadalajara, Jalisco. Recrea.	Financiamientos Internos	GUADALAJARA	3,103,090.11
06	000	Rehabilitación de escuela primaria Margarita Maza de Juárez CCT 14EPR0302U, en el municipio de Guadalajara, Jalisco. Recrea.	Financiamientos Internos	GUADALAJARA	2,446,167.92
06	000	Rehabilitación de escuela primaria Ramón Corona CCT 14EPR0377K, en el Municipio de Guadalajara, Jalisco. Recrea.	Financiamientos Internos	GUADALAJARA	2,864,004.87
06	000	Rehabilitación de escuela primaria David Gallo Lozano CCT 14EPR0968X, en el Municipio de Poncitlán Jalisco. Recrea.	Financiamientos Internos	PONCITLAN	4,676,398.61
06	000	Rehabilitación de Centro de Salud San Rafael de Los Moreno, CLUES JCSSA006214 en el municipio de Tomatlán, Jalisco.	Financiamientos Internos	TOMATLAN	2,257,679.32
06	000	Rehabilitación de Centro de Salud San Nicolás de Acuña, CLUES JCSSA002615 en el municipio de Huejuquilla el Alto, Jalisco.	Financiamientos Internos	HUEJUQUILLA EL ALTO	3,357,488.62
06	000	Rehabilitación de Centro de Salud Nostic, CLUES JCSSA003735 en el municipio de Mezquitic, Jalisco.	Financiamientos Internos	MEZQUITIC	3,159,306.14
06	000	Rehabilitación de Centro de Salud, en la localidad de Coatlancillo, municipio de Tonaya, Jalisco.	Financiamientos Internos	TONAYA	1,073,482.93
06	000	Rehabilitación de primaria Magdalena Cueva CCT 14DJN0690M, municipio de Zapopan, Jalisco.	Financiamientos Internos	ZAPOPAN	913,975.93
06	000	Rehabilitación de preescolar María Trinidad Martínez Yañez CCT14DJN1356P, municipio de Zapopan, Jalisco.	Financiamientos Internos	ZAPOPAN	1,084,193.70
06	000	Rehabilitación de primaria Valentín Gómez Farías CCT14DPR1397F, municipio de Zapopan, Jalisco.	Financiamientos Internos	ZAPOPAN	2,888,452.66
06	000	Rehabilitación de primaria Belisario Domínguez CCT14DPR4090J, municipio de Zapopan, Jalisco.	Financiamientos Internos	ZAPOPAN	2,844,172.65
06	000	Rehabilitación de preescolar Ma. Refugio Pacheco CCT14EJN0070D, municipio de Zapopan, Jalisco.	Financiamientos Internos	ZAPOPAN	2,119,024.01
06	000	Rehabilitación de primaria 208 24 de Febrero CCT14EPR0025H, municipio de Guadalajara, Jalisco.	Financiamientos Internos	GUADALAJARA	2,221,596.53
06	000	Rehabilitación de primaria José María Luis Mora CCT14EPR1422N, municipio de Guadalajara, Jalisco.	Financiamientos Internos	GUADALAJARA	3,296,778.18
06	000	Rehabilitación de primaria Gregorio Torres Quintero CCT14DPR0333O, municipio de Guadalajara, Jalisco.	Financiamientos Internos	GUADALAJARA	2,475,245.07
06	000	Rehabilitación de preescolar Salvador Gálvez Gutiérrez CCT14EJN0054M, municipio de Guadalajara, Jalisco.	Financiamientos Internos	GUADALAJARA	3,823,649.69

Jalisco
GOBIERNO DEL ESTADO

Secretaría de la Hacienda Pública

PRESUPUESTO DE EGRESOS 2020

PROGRAMAS Y PROYECTOS DE INVERSIÓN

Con Fuente de Financiamiento

Cuarto Trimestre 2020

31 de Diciembre 2020

UP	UR	Nombre Obra	Fuente de Financiamiento	Municipio	Monto Pagado
06	000	Rehabilitación de preescolar José Clemente Orozco CCT14EJN0067Q, municipio de Guadalajara, Jalisco.	Financiamientos Internos	GUADALAJARA	4,150,191.91
06	000	Rehabilitación de primaria Heróico Colegio Militar CCT14EPR1026N, municipio de Guadalajara, Jalisco.	Financiamientos Internos	GUADALAJARA	2,223,459.45
06	000	Rehabilitación de primaria Severo Diaz Galindo CCT14DPR0373P, municipio de Guadalajara, Jalisco.	Financiamientos Internos	GUADALAJARA	4,834,748.58
06	000	Rehabilitación de preescolar Netzahualcoyotl CCT14EJN0133Z, municipio de Guadalajara, Jalisco.	Financiamientos Internos	GUADALAJARA	2,691,518.24
06	000	Rehabilitación de preescolar Estefanía Castañeda CCT14EJN0503A, municipio de Guadalajara, Jalisco.	Financiamientos Internos	GUADALAJARA	1,497,890.18
06	000	Rehabilitación de preescolar Marcelino Velasco Robles CCT14DJN0012O, municipio de Guadalajara, Jalisco.	Financiamientos Internos	GUADALAJARA	3,081,523.25
06	000	Rehabilitación de preescolar Héroes de Nacozari CCT14DJN0141I municipio de Guadalajara, Jalisco.	Financiamientos Internos	GUADALAJARA	3,030,070.74
06	000	Construcción de estructura con lonaria en la Escuela Miguel Padilla, municipio de Tepatitlán de Morelos, Jalisco.	Financiamientos Internos	TEPATITLAN DE MORELOS	1,449,404.68
06	000	Rehabilitación de primaria Enrique González Martínez 2 CCT 14EPR0137L en el Municipio de Guadalajara, Jalisco. Recrea.	Financiamientos Internos	GUADALAJARA	5,676,825.62
06	000	Rehabilitación del Mercado Municipal de Casimiro Castillo, Jalisco. (Cortinas, pisos en pasillos, rehabilitación de locales, instalaciones especiales, obra exterior).	Financiamientos Internos	CASIMIRO CASTILLO	2,492,257.20
06	000	Rehabilitación de centro de Salud de San Agustín, municipio de Jamay, Jalisco.	Financiamientos Internos	JAMAY	1,927,649.38
06	000	Construcción de Auditorio Municipal, en la localidad de San José de Gracia, municipio de Tepatitlán de Morelos, Jalisco.	Financiamientos Internos	TEPATITLAN DE MORELOS	6,321,210.88
06	000	Conservación periódica del nuevo periférico Oriente código 167 del km 13+500 al km 15+100, lado oriente, municipio de Tonalá, Jalisco.	Financiamientos Internos	TONALA	9,876,484.67
06	000	Ampliación de puente vehicular en la localidad de La Cofradía, en el municipio de San Sebastián del Oeste, Jalisco.	Financiamientos Internos	SAN SEBASTIAN DEL OESTE	11,864,967.55
06	000	Rehabilitación de la Unidad Deportiva La Cieneguita, en el municipio de Ejutla, Jalisco.	Financiamientos Internos	EJUTLA	5,040,681.31
06	000	Rehabilitación y obra complementaria para la cancha de futbol 7, en la unidad deportiva No. 27, en el municipio de Guadalajara, Jalisco.	Financiamientos Internos	GUADALAJARA	2,589,590.13
06	000	Rehabilitación del parque González Gallo, en el municipio de Guadalajara, Jalisco, segunda etapa.	Financiamientos Internos	GUADALAJARA	2,039,884.33
06	000	Rehabilitación de espacio público en las localidades de San Martín de Zula y Santa Clara de Zula, sobre el Río Zula, municipio de Ocotlán, Jalisco.	Financiamientos Internos	OCOTLAN	1,571,486.77
06	000	Rehabilitación de plaza pública en la cabecera municipal de Atotonilco El Alto, Jalisco.	Financiamientos Internos	ATOTONILCO EL ALTO	890,181.48
06	000	Terminación del Auditorio Municipal en la cabecera municipal de San Martín de Bolaños, Jalisco.	Financiamientos Internos	SAN MARTIN DE BOLAÑOS	4,063,086.73

Jalisco
GOBIERNO DEL ESTADO

Secretaría de la Hacienda Pública

PRESUPUESTO DE EGRESOS 2020

PROGRAMAS Y PROYECTOS DE INVERSIÓN

Con Fuente de Financiamiento

Cuarto Trimestre 2020

31 de Diciembre 2020

UP	UR	Nombre Obra	Fuente de Financiamiento	Municipio	Monto Pagado
06	000	Pavimentación, paisaje urbano, andadores, ciclovía, redes hidrosanitarias y mobiliario urbano en laterales y entorno urbano del Boulevard Francisco Medina Ascencio, en la cabecera municipal de Puerto Vallarta, Jalisco. Frente 1.	Financiamientos Internos	PUERTO VALLARTA	5,484,556.83
06	000	Pavimentación, paisaje urbano, andadores, ciclovía, redes hidrosanitarias y mobiliario urbano en laterales y entorno urbano del Boulevard Francisco Medina Ascencio, en la cabecera municipal de Puerto Vallarta, Jalisco. Frente 2.	Financiamientos Internos	PUERTO VALLARTA	8,150,326.47
06	000	Pavimentación con concreto hidráulico en carriles centrales del Periférico Manuel Gómez Morín, del km. 14+663 al km. 14+890, municipio de Zapopan, Jalisco.	Financiamientos Internos	ZAPOPAN	9,995,522.93
06	000	Construcción de Ciclovía sobre la Av. Niños Héroes - Guadalupe, en los municipios de Guadalajara y Zapopan, Jalisco. Frente 10.	Financiamientos Internos	GUADALAJARA, ZAPOPAN	6,062,588.58
06	000	Pavimentación con concreto hidráulico en carriles centrales del Periférico Manuel Gómez Morín, del km. 15+726 al km. 15+913, municipio de Zapopan, Jalisco.	Financiamientos Internos	ZAPOPAN	9,991,359.40
06	000	Construcción de Ciclovía sobre la Av. Niños Héroes - Guadalupe, en los municipios de Guadalajara y Zapopan, Jalisco. Frente 9.	Financiamientos Internos	GUADALAJARA, ZAPOPAN	7,119,900.29
06	000	Rehabilitación de escuela primaria Mariano Matamoros CCT 14DPR1620O, en el Municipio de Arandas, Jalisco. Recrea.	Financiamientos Internos	ARANDAS	4,429,352.15
06	000	Rehabilitación de primaria Margarito Ramírez CCT14EPR0855U, municipio de Zapopan, Jalisco.	Financiamientos Internos	ZAPOPAN	4,609,156.21
06	000	Rehabilitación de primaria Carmen Aldrete Castillo CCT14EPR0022K, municipio de Zapopan, Jalisco.	Financiamientos Internos	ZAPOPAN	6,324,727.95
06	000	Rehabilitación de primaria Ramón López Velarde CCT14DPR3749F, municipio de Zapopan, Jalisco.	Financiamientos Internos	ZAPOPAN	3,395,911.23
06	000	Rehabilitación del Preescolar Tesistán CCT 14DJN0144F, en la localidad de Tesistán, municipio de Zapopan, Jalisco.	Financiamientos Internos	ZAPOPAN	3,304,896.00
06	000	Rehabilitación de Secundaria Mixta 8 CCT14EES0131K, municipio de Guadalajara, Jalisco.	Financiamientos Internos	GUADALAJARA	6,143,428.14
06	000	Rehabilitación de la Escuela Primaria Vigia 2 CCT 14DPR1396G, municipio de Zapopan, Jalisco.	Financiamientos Internos	ZAPOPAN	2,259,209.64
06	000	Rehabilitación de primaria Rosario Castellanos CCT14EPR1207X, municipio de Guadalajara, Jalisco.	Financiamientos Internos	GUADALAJARA	4,445,347.56
06	000	Rehabilitación de primaria Enrique González Martínez 1 CCT 14EPR0068F en el Municipio de Guadalajara, Jalisco. Recrea.	Financiamientos Internos	GUADALAJARA	2,944,802.84
06	000	Construcción de camino jardín, tramos 0+000 al 1+380 y del 7+780 al 19+500 (Tenzompa - Amoles) localidad de Santa Catarina, en el municipio de Mezquitic, Jalisco, cuarta etapa.	Financiamientos Internos	MEZQUITIC	9,964,349.93
06	000	Construcción de camino jardín, tramos 0+000 al 1+380 y del 7+780 al 19+500 (Tenzompa - Amoles) localidad de Santa Catarina, en el municipio de Mezquitic, Jalisco, quinta etapa.	Financiamientos Internos	MEZQUITIC	3,570,000.37
06	000	Restauración de Puente de las Damas, en el municipio de Guadalajara, Jalisco.	Financiamientos Internos	GUADALAJARA	4,332,308.43

Jalisco
GOBIERNO DEL ESTADO

Secretaría de la Hacienda Pública

PRESUPUESTO DE EGRESOS 2020

PROGRAMAS Y PROYECTOS DE INVERSIÓN

Con Fuente de Financiamiento

Cuarto Trimestre 2020

31 de Diciembre 2020

UP	UR	Nombre Obra	Fuente de Financiamiento	Municipio	Monto Pagado
06	000	Rehabilitación de paisaje urbano y complemento de ciclovía sobre la Av. 8 de Julio, de Av. Washington a Calle 3, municipio de Guadalajara, Jalisco.	Financiamientos Internos	GUADALAJARA	4,823,189.99
06	000	Construcción de Ciclovía sobre la Av. Federalismo, en el municipio de Guadalajara, Jalisco. Frente 2.	Financiamientos Internos	GUADALAJARA	6,025,737.50
06	000	Rehabilitación de la Escuela Secundaria Técnica 45 CCT 14DST0045H, en el municipio de Zapopan, Jalisco.	Financiamientos Internos	ZAPOPAN	8,247,973.59
06	000	Rehabilitación de primaria J. Jesús Ricardo Balderas Álvarez CCT14EPR0094D, municipio de Zapopan, Jalisco.	Financiamientos Internos	ZAPOPAN	2,105,102.49
06	000	Rehabilitación de primaria Justo Sierra CCT14EPR0826Z, municipio de Zapopan, Jalisco.	Financiamientos Internos	ZAPOPAN	5,279,590.51
06	000	Rehabilitación de Secundaria Mixta 26 Benemerito de las Américas CCT14EES0511T, municipio de Zapopan, Jalisco.	Financiamientos Internos	ZAPOPAN	4,926,977.94
06	000	Rehabilitación de Secundaria Técnica 142 CCT14DST0150S, municipio de Zapopan, Jalisco.	Financiamientos Internos	ZAPOPAN	3,851,836.62
06	000	Rehabilitación de Secundaria Técnica 113 CCT14DST0113O, municipio de Guadalajara, Jalisco.	Financiamientos Internos	GUADALAJARA	8,422,715.35
06	000	Rehabilitación de Secundaria 56 Juana de Asbaje CCT14EES0135G, municipio de Guadalajara, Jalisco.	Financiamientos Internos	GUADALAJARA	7,931,429.43
06	000	Rehabilitación de primaria 30 de abril CCT14EPR0495Z, municipio de Guadalajara, Jalisco.	Financiamientos Internos	GUADALAJARA	4,055,032.69
06	000	Rehabilitación de preescolar Severo Diaz Galindo CCT14EJN0153M, municipio de Guadalajara, Jalisco.	Financiamientos Internos	GUADALAJARA	1,749,208.20
06	000	Rehabilitación de preescolar José María Martí CCT14EJN0084G, municipio de Guadalajara, Jalisco.	Financiamientos Internos	GUADALAJARA	4,515,721.96
06	000	Rehabilitación de primaria urbana 92 CCT14EPR0372P, municipio de Guadalajara, Jalisco.	Financiamientos Internos	GUADALAJARA	2,050,765.03
06	000	Construcción y adaptación del edificio "Base de Bomberos", en el municipio de Juanacatlán, Jalisco. (Primera etapa).	Recursos Federales	JUANACATLAN	2,941,905.14
06	000	Rehabilitación del Preescolar El Chamizal CCT 14DJN1709A, ubicado en la cabecera municipal de Pihuamo, Jalisco.	Financiamientos Internos	PIHUAMO	4,986,132.08
06	000	Conservación rutinaria, rehabilitación de imagen urbana, barrera central, alumbrado público y limpieza de la superficie de rodamiento, del Nuevo Anillo Periférico en los municipios de Tonalá, El Salto y Tlajomulco de Zuñiga, Jalisco.	Financiamientos Internos	SALTO, EL, TLAJOMULCO DE ZUÑIGA, TONALA	9,500,000.00
06	000	Conservación rutinaria, rehabilitación de imagen urbana, barrera central, alumbrado público y limpieza de la superficie de rodamiento, del Nuevo Anillo Periférico en los municipios de Tonalá, El Salto y Tlajomulco de Zuñiga, Jalisco.	Recursos Fiscales	SALTO, EL, TLAJOMULCO DE ZUÑIGA, TONALA	6,780,780.72
06	000	Rehabilitación de la escuela primaria Benito Juarez, en la cabecera municipal de Unión de Tula, Jalisco.	Financiamientos Internos	UNION DE TULA	4,964,668.18
06	000	Rehabilitación Jardín de Niños María Amparo Camacho CCT 14DJN0125R, en el municipio de Juchitlán, Jalisco.	Financiamientos Internos	JUCHITLAN	4,784,893.64
06	000	Rehabilitación de Centro de Salud, CLUES JCSSA000042, en el municipio de Acatlán de Juárez, Jalisco.	Financiamientos Internos	ACATLAN DE JUAREZ	1,954,729.39
06	000	Rehabilitación de Centro de Salud, en la localidad de Estancia de Ayones, CLUES JCSSA000293, en el municipio de San Juanito de Escobedo, Jalisco.	Financiamientos Internos	SAN JUANITO DE ESCOBEDO	2,202,336.86

Jalisco
GOBIERNO DEL ESTADO

Secretaría de la Hacienda Pública

PRESUPUESTO DE EGRESOS 2020

PROGRAMAS Y PROYECTOS DE INVERSIÓN

Con Fuente de Financiamiento

Cuarto Trimestre 2020

31 de Diciembre 2020

UP	UR	Nombre Obra	Fuente de Financiamiento	Municipio	Monto Pagado
06	000	Rehabilitación de la Escuela Emiliano Zapata Urbana #975 CCT 14EPR0354Z, municipio de Ixtlahuacán de los Membrillos, Jalisco.	Recursos Federales	IXTLAHUACAN DE LOS MEMBRILLOS	2,473,382.75
06	000	Construcción de módulo para el Instituto Tecnológico Mario Molina, ubicado en el municipio de Tamazula de Gordiano, Jalisco. Segunda Etapa.	Recursos Federales	TAMAZULA DE GORDIANO	604,405.55
06	000	Construcción de la primera etapa de Careyitos, en el municipio de La Huerta, Jalisco.	Financiamientos Internos	HUERTA, LA	9,501,224.29
06	000	Construcción de pavimento de concreto hidráulico, banquetas y guarniciones en la calle Miguel Martínez, cabecera municipal de Chapala, Jalisco, segunda etapa.	Recursos Federales	CHAPALA	1,111,259.04
06	000	Construcción de pavimento de concreto hidráulico, banquetas, machuelos, redes de agua potable y drenaje, en la calle Bicentenario segunda etapa, en el municipio de Jesús María, Jalisco.	Financiamientos Internos	JESUS MARIA	3,500,000.00
06	000	Construcción de pavimento de concreto hidráulico, banquetas, machuelos, redes de agua potable y drenaje, en la calle Ávila Camacho en el municipio de Jesús María, Jalisco.	Financiamientos Internos	JESUS MARIA	1,500,000.00
06	000	Rehabilitación de Imagen Urbana en el Ingreso Principal, Boulevard Orozco y Jiménez, en la cabecera Municipal de Lagos de Moreno, Jalisco. (primera etapa)	Financiamientos Internos	LAGOS DE MORENO	13,344,743.99
06	000	Pavimentación con concreto ciclópeo en calle Colosio entre calle Testerazo y Blvd. Félix Ramírez Rentería, en la Cabecera Municipal de Lagos de Moreno, Jalisco.	Financiamientos Internos	LAGOS DE MORENO	12,248,936.55
06	000	Pavimentación con empedrado ahogado, banquetas y línea de agua en calle Camino Real de Lucas Nolasco a Presidentes en colonia Las Laderas, en la Cabecera Municipal de Lagos de Moreno, Jalisco.	Financiamientos Internos	LAGOS DE MORENO	1,465,118.71
06	000	Rehabilitación de carpeta asfáltica en calles: Prolongación San José, de Miguel Leandro Guerra a calle Acueducto y calle Acueducto de Prol. San José a Adolfo López Mateos en la colonia San Miguel, en la Cabecera Municipal de Lagos de Moreno, Jalisco.	Financiamientos Internos	LAGOS DE MORENO	697,617.03
06	000	Construcción de carpeta asfáltica en calle San Modesto en La Palma, municipio de Lagos de Moreno, Jalisco.	Financiamientos Internos	LAGOS DE MORENO	738,249.98
06	000	Construcción de carpeta asfáltica en calle San Cirilo de San Homero a San Modesto en La Palma, municipio de Lagos de Moreno, Jalisco.	Financiamientos Internos	LAGOS DE MORENO	374,888.45
06	000	Construcción de carpeta asfáltica en calle San Homero en La Palma, municipio de Lagos de Moreno, Jalisco.	Financiamientos Internos	LAGOS DE MORENO	1,130,445.29
06	000	Reconstrucción de calle Francisco I. Madero - Cuauhtémoc, en la cabecera municipal de Mascota, Jalisco.	Financiamientos Internos	MASCOTA	12,000,000.00
06	000	Elaboración de dictamen pericial al Paso Superior Vehicular Colinas del Lago, ubicado en el km 149+150 de la carretera Guadalajara - San Luis Potosí, tramo Ojuelos de Jalisco - Lagos de Moreno, municipio de Lagos de Moreno, Jalisco.	Recursos Federales No Etiquetado	LAGOS DE MORENO	398,762.68
06	000	Pavimentación concreto hidráulico, banquetas y redes hidrosanitarias en la calle Alcalde de calle Morelos a calle San José del Río, cabecera municipal de Zapotlanejo, Jalisco.	Financiamientos Internos	ZAPOTLANEJO	3,063,934.26

Jalisco
GOBIERNO DEL ESTADO

Secretaría de la Hacienda Pública

PRESUPUESTO DE EGRESOS 2020

PROGRAMAS Y PROYECTOS DE INVERSIÓN

Con Fuente de Financiamiento

Cuarto Trimestre 2020

31 de Diciembre 2020

UP	UR	Nombre Obra	Fuente de Financiamiento	Municipio	Monto Pagado
06	000	Construcción en concreto hidráulico, banquetas, reposición de red de drenaje y agua potable en la calle Gral. Pablo Rodríguez, en la cabecera municipal de Acatic, Jalisco.	Financiamientos Internos	ACATIC	2,500,000.00
06	000	Construcción en concreto hidráulico, reposición de red de drenaje y agua potable en la calle Mariano Jiménez, en la cabecera municipal de Acatic, Jalisco.	Financiamientos Internos	ACATIC	2,500,000.00
06	000	Construcción de concreto zampeado y carpeta asfáltica en camino a Rancho Nuevo Calderón, en la localidad de Rancho Nuevo Calderón, en el municipio de Acatic, Jalisco.	Financiamientos Internos	ACATIC	2,500,000.00
06	000	Pavimentación con concreto hidráulico, banquetas y sustitución de redes hidrosanitarias en la Calle Pbro. Jaime Hernández, entre las calles Javier Mina y Abasolo, en la Cabecera Municipal de Ahualulco de Mercado, Jalisco.	Financiamientos Internos	AHUALULCO DE MERCADO	2,954,666.43
06	000	Pavimentación con concreto hidráulico, banquetas y sustitución de redes hidrosanitarias en la calle Nicolás Bravo, entre las calles 16 de Septiembre y Emiliano Carranza, en la Cabecera Municipal de Ahualulco de Mercado, Jalisco.	Financiamientos Internos	AHUALULCO DE MERCADO	926,230.11
06	000	Construcción de la segunda etapa de la Unidad Deportiva "Hugo Sánchez Márquez" en la Cabecera Municipal de Ahualulco de Mercado, Jalisco.	Financiamientos Internos	AHUALULCO DE MERCADO	8,000,000.00
06	000	Construcción de empedrado tradicional y rehabilitación de redes hidrosanitarias en la calle Porfirio Diaz, en el municipio de Amacueca, Jalisco.	Financiamientos Internos	AMACUECA	4,000,000.00
06	000	Pavimentación con concreto hidráulico y redes hidrosanitarias, de la calle Rocha Garibay, primera etapa, en el municipio de Ameca, Jalisco.	Financiamientos Internos	AMECA	4,000,000.00
06	000	Construcción de empedrado ahogado en concreto, con huellas de concreto hidráulico en la calle Vicente Guerrero, en la localidad de Tuxpan, municipio de Bolaños, Jalisco.	Financiamientos Internos	BOLAÑOS	5,000,000.00
06	000	Construcción de concreto zampeado en calle Manzanillo, segunda etapa, en la cabecera municipal de Cañadas de Obregón, Jalisco.	Financiamientos Internos	CAÑADAS DE OBREGON	2,000,000.00
06	000	Construcción de Capilla de Velación en la localidad de Ajijic, municipio de Chapala, Jalisco.	Financiamientos Internos	CHAPALA	2,314,000.00
06	000	Construcción de concreto hidráulico, banquetas y cambio de redes hidrosanitarias en la calle Hidalgo en la localidad de Atotonilquillo, municipio de Chapala, Jalisco.	Financiamientos Internos	CHAPALA	4,825,602.00
06	000	Construcción de empedrado con huellas de concreto hidráulico en calle Linda Vista, en la Cabecera Municipal de Chapala, Jalisco.	Financiamientos Internos	CHAPALA	3,671,300.50
06	000	Construcción de empedrado con huellas de concreto hidráulico en calle prolongación Lázaro Cárdenas, en la Cabecera Municipal de Chapala, Jalisco.	Financiamientos Internos	CHAPALA	5,737,825.36
06	000	Construcción de empedrado ahogado en concreto, banquetas en la calle Morelos de carretera libre a Tepatitlán al Ingreso del camino a la Mesa en la cabecera Municipal de Zapotlanejo, Jalisco.	Financiamientos Internos	ZAPOTLANEJO	3,228,814.32

Jalisco
GOBIERNO DEL ESTADO

Secretaría de la Hacienda Pública

PRESUPUESTO DE EGRESOS 2020

PROGRAMAS Y PROYECTOS DE INVERSIÓN

Con Fuente de Financiamiento

Cuarto Trimestre 2020

31 de Diciembre 2020

UP	UR	Nombre Obra	Fuente de Financiamiento	Municipio	Monto Pagado
06	000	Construcción de empedrado ahogado en concreto, banquetas y redes hidrosanitarias en la calle Independencia de inicio Camino Real a calle Reforma, Delegación La Laja, en el municipio de Zapotlanejo, Jalisco.	Financiamientos Internos	ZAPOTLANEJO	3,004,107.94
06	000	Construcción de empedrado ahogado en concreto, banquetas y redes hidrosanitarias en la calle Abasolo entre calle Reforma y calle Terriquez, Delegación La Laja, en el municipio de Zapotlanejo, Jalisco.	Financiamientos Internos	ZAPOTLANEJO	3,691,743.62
06	000	Pavimentación con adoquín en la calle de la Paz laterales a la Plaza, Delegación Santa Fe, municipio de Zapotlanejo, Jalisco.	Financiamientos Internos	ZAPOTLANEJO	2,541,125.82
06	000	Pavimentación con concreto hidráulico, banquetas y redes hidrosanitarias en la calle Ramón Ramos de monumento Madre Naty a calle Loma Alta en la Delegación San José de las Flores, municipio de Zapotlanejo, Jalisco.	Financiamientos Internos	ZAPOTLANEJO	3,137,254.38
06	000	Pavimentación con concreto hidráulico, banquetas y redes hidrosanitarias en la calle Salvador Allende de calle Jesús Medina a calle Universidad de GDL en la Delegación Matatlán, municipio de Zapotlanejo, Jalisco.	Financiamientos Internos	ZAPOTLANEJO	579,447.04
06	000	Pavimentación con concreto hidráulico, banquetas y redes hidrosanitarias en la calle Jesús Medina de calle Niños Héroes a calle salvador Allende. en la Delegación Matatlán, municipio de Zapotlanejo.	Financiamientos Internos	ZAPOTLANEJO	2,024,747.42
06	000	Pavimentación con concreto hidráulico, banquetas y redes hidrosanitarias en la calle Julián Carrillo de calle Universidad a calle José Alfredo Jiménez, en la cabecera Municipal de Zapotlanejo.	Financiamientos Internos	ZAPOTLANEJO	2,242,702.32
06	000	Pavimentación con concreto hidráulico, banquetas y redes hidrosanitarias en Av. de los Maestros de calle López Cotilla a calle Reforma, en la Delegación La Laja, municipio de Zapotlanejo, Jalisco.	Financiamientos Internos	ZAPOTLANEJO	2,069,118.31
06	000	Pavimentación con concreto hidráulico en calle Jalisco de privada Hidalgo a calle saucillo, cabecera municipal de Zapotlanejo, Jalisco.	Financiamientos Internos	ZAPOTLANEJO	1,778,970.74
06	000	Pavimentación con concreto hidráulico, banquetas y redes hidrosanitarias en la calle Gaspar Bolaños de camino real al Bajío a calle Amador Aguirre, en la cabecera municipal de Zapotlanejo, Jalisco.	Financiamientos Internos	ZAPOTLANEJO	2,638,033.83
06	000	Pavimentación con concreto hidráulico del ingreso principal a la cabecera municipal de Acatlán de Juárez, Jalisco. (calle López Mateos y Cuitláhuac)	Financiamientos Internos	ACATLAN DE JUAREZ	8,000,000.00
06	000	Construcción de carpeta asfáltica en la calle Miguel Gómez Loza, en la localidad El Refugio, en el municipio de Acatic, Jalisco.	Financiamientos Internos	ACATIC	2,500,000.00
06	000	Pavimentación con concreto hidráulico, banquetas y sustitución de redes hidrosanitarias en la calle 16 de septiembre, entre las calles Vicente Guerrero y Gómez Farías, en la Cabecera Municipal de Ahualulco de Mercado, Jalisco.	Financiamientos Internos	AHUALULCO DE MERCADO	1,119,103.46

Jalisco
GOBIERNO DEL ESTADO

Secretaría de la Hacienda Pública

PRESUPUESTO DE EGRESOS 2020

PROGRAMAS Y PROYECTOS DE INVERSIÓN

Con Fuente de Financiamiento

Cuarto Trimestre 2020

31 de Diciembre 2020

UP	UR	Nombre Obra	Fuente de Financiamiento	Municipio	Monto Pagado
06	000	Pavimentación con concreto hidráulico de la calle Jesús Amaya Topete, desde el Puente Nuevo hasta su intersección con la Av. Patria, en el municipio de Ameca, Jalisco.	Financiamientos Internos	AMECA	6,000,000.00
06	000	Rehabilitación de espacio público Unidad Deportiva Adolfo López Mateos en Cihuatlán, Jalisco.	Financiamientos Internos	CIHUATLAN	4,000,000.00
06	000	Construcción de huellas de concreto hidráulico en el camino de San Francisco del Refugio - Entronque carretera Federal 23, en el municipio de Colotlán, Jalisco.	Financiamientos Internos	COLOTLAN	6,000,000.00
06	000	Construcción de Empedrado ahogado en concreto, en Fraccionamiento Revolución, municipio de Concepción de Buenos Aires, Jalisco	Financiamientos Internos	CONCEPCION DE BUENOS AIRES	2,500,000.00
06	000	Pavimentación con empedrado ahogado en concreto e instalación de redes hidrosanitarias en la calle Abasolo, en la cabecera municipal de concepción de Buenos Aires, Jalisco.	Financiamientos Internos	CONCEPCION DE BUENOS AIRES	1,500,000.00
06	000	Construcción de Unidad deportiva Revolución en el Municipio de Concepción de Buenos Aires, Jalisco	Financiamientos Internos	CONCEPCION DE BUENOS AIRES	4,000,000.00
06	000	Construcción de empedrado ahogado en concreto en calle Francisco I. Madero en la localidad de El Durazno, municipio de Cuautitlán de García Barragán, Jalisco.	Financiamientos Internos	CUAUTITLAN DE GARCIA BARRAGAN	2,000,000.00
06	000	Construcción de redes hidrosanitarias y pavimentación con concreto hidráulico de la calle Miguel Hidalgo, en la localidad de Chacala, en el municipio de Cuautitlán de García Barragán, Jalisco. Segunda etapa.	Financiamientos Internos	CUAUTITLAN DE GARCIA BARRAGAN	2,000,000.00
06	000	Construcción de empedrado ahogado en concreto en calle Fray Antonio Alcalde, en la cabecera municipal de Cuautla, Jalisco.	Financiamientos Internos	CUAUTLA	2,612,000.00
06	000	Construcción de empedrado ahogado en concreto en tramo final de la avenida de los Hijos Ausentes, en la cabecera municipal de Cuautla, Jalisco.	Financiamientos Internos	CUAUTLA	680,281.00
06	000	Construcción de empedrado ahogado en concreto en calle Primavera en la comunidad de Tierras Blancas, municipio de Cuautla, Jalisco.	Financiamientos Internos	CUAUTLA	1,269,348.00
06	000	Construcción de empedrado ahogado en concreto en callejón que conecta calle Hidalgo con calle Lázaro Cárdenas en la comunidad de Totoltlán del Oro, en el municipio de Cuautla, Jalisco.	Financiamientos Internos	CUAUTLA	1,502,228.00
06	000	Construcción de empedrado ahogado en concreto en calle Francisco I. Madero en la cabecera municipal de Cuautla, Jalisco.	Financiamientos Internos	CUAUTLA	1,105,381.00
06	000	Construcción de empedrado ahogado en concreto de la calle 5 de mayo entre las calles Francisco Villa y calle Jazmín, en la comunidad del Chilacayote, municipio de Cuautla, Jalisco.	Financiamientos Internos	CUAUTLA	2,830,762.00
06	000	Pavimentación con concreto hidráulico, en la calle Cayetano Plascencia, en la cabecera municipal de Cuquío, Jalisco.	Financiamientos Internos	CUQUIO	1,485,026.00
06	000	Pavimentación con concreto hidráulico, en la calle Ejido, en la cabecera municipal de Cuquío, Jalisco.	Financiamientos Internos	CUQUIO	2,197,038.00

Jalisco
GOBIERNO DEL ESTADO

Secretaría de la Hacienda Pública

PRESUPUESTO DE EGRESOS 2020

PROGRAMAS Y PROYECTOS DE INVERSIÓN

Con Fuente de Financiamiento

Cuarto Trimestre 2020

31 de Diciembre 2020

UP	UR	Nombre Obra	Fuente de Financiamiento	Municipio	Monto Pagado
06	000	Pavimentación con piedra ahogada en concreto hidráulico, redes de agua y drenaje, en la calle Demetrio Rubio en el municipio de Cuquío, Jalisco.	Financiamientos Internos	CUQUIO	1,317,936.00
06	000	Construcción con concreto hidráulico en el camino Degollado - La Sanguijuela, segunda etapa, en el municipio de Degollado, Jalisco.	Financiamientos Internos	DEGOLLADO	5,000,000.00
06	000	Rehabilitación de Boulevard Pino Suárez en la Cabecera Municipal de Encarnación de Díaz, Jalisco.	Financiamientos Internos	ENCARNACION DE DIAZ	5,669,051.57
06	000	Rehabilitación de calle Pbro. José de Jesús Ornelas, en la comunidad del Mesón de los Sauces de Encarnación de Díaz, Jalisco.	Financiamientos Internos	ENCARNACION DE DIAZ	4,330,948.43
06	000	Construcción de empedrado rustico, banquetas y rehabilitación de redes hidrosanitarias de la calle Palo Verde en el fraccionamiento Palo Verde, Cabecera Municipal de Etzatlán, Jalisco.	Financiamientos Internos	ETZATLAN	4,436,069.37
06	000	Construcción de empedrado ahogado en cemento, rehabilitación de líneas de drenaje y agua potable en calle Camino las Fuentes de Escobedo a segunda de Escobedo en cabecera municipal de Etzatlán Jalisco.	Financiamientos Internos	ETZATLAN	549,934.23
06	000	Construcción de empedrado ahogado, en calle Pedro Loza, en la localidad de Santo Tomás, municipio de Hostotipaquillo, Jalisco.	Financiamientos Internos	HOSTOTIPAQUILLO	3,000,000.00
06	000	Construcción del Mercado Municipal de Ixtlahuacán del Río, Jalisco. Primera etapa.	Financiamientos Internos	IXTLAHUACAN DEL RIO	10,000,000.00
06	000	Pavimentación con concreto hidráulico, redes de agua potable y drenaje, en la calle Hidalgo, en la Delegación de San Gaspar de los Reyes, municipio de Jalostotitlán, Jalisco.	Financiamientos Internos	JALOSTOTITLAN	2,000,000.00
06	000	Pavimentación con concreto hidráulico, red de agua potable, en la calle Pbro. Juan Francisco Rodarte, en la cabecera municipal de Jalostotitlán, Jalisco.	Financiamientos Internos	JALOSTOTITLAN	2,000,000.00
06	000	Pavimentación con concreto hidráulico, redes de agua potable y drenaje, en la calle Linda Vista, en la cabecera municipal de Jalostotitlán, Jalisco.	Financiamientos Internos	JALOSTOTITLAN	2,000,000.00
06	000	Reconstrucción con concreto hidráulico de carretera Mexticacán - El Porvenir, con conexión a Carretera Estatal 205, en el municipio de Mexticacán, Jalisco.	Financiamientos Internos	MEXTICACAN	2,000,000.00
06	000	Rehabilitación del mercado municipal, ubicado en la localidad de San Luis Soyatlán, municipio de Tuxcueca, Jalisco.	Financiamientos Internos	TUXCUECA	3,149,335.40
06	000	Construcción de Parque en la colonia "La Comolca", en el municipio de Tonalá, Jalisco.	Financiamientos Internos	TONALA	2,000,000.00
06	000	Construcción de parque lineal en el boulevard Unión de San Antonio, segunda etapa en el municipio de Unión de San Antonio, Jalisco.	Financiamientos Internos	UNION DE SAN ANTONIO	2,000,000.00
06	000	Pavimentación con concreto zampeado e instalaciones hidrosanitarias en la calle Iturbide, en la cabecera Municipal de Valle de Guadalupe, Jalisco.	Financiamientos Internos	VALLE DE GUADALUPE	2,000,000.00
06	000	Construcción de Boulevard Las Huertas entre Av. Guadalupana y calle Pino Suarez en el municipio de Villa Hidalgo, Jalisco. (tercera etapa)	Financiamientos Internos	VILLA HIDALGO	2,000,000.00

Jalisco
GOBIERNO DEL ESTADO

Secretaría de la Hacienda Pública

PRESUPUESTO DE EGRESOS 2020

PROGRAMAS Y PROYECTOS DE INVERSIÓN

Con Fuente de Financiamiento

Cuarto Trimestre 2020

31 de Diciembre 2020

UP	UR	Nombre Obra	Fuente de Financiamiento	Municipio	Monto Pagado
06	000	Construcción de red de drenaje, agua potable y repavimentación con concreto hidráulico en calle Independencia, en el municipio de Yahualica, Jalisco.	Financiamientos Internos	YAHUALICA DE GONZALEZ GALLO	2,000,000.00
06	000	Construcción de la tercera etapa del Parque Isla Xamayn, en el municipio de Jamay, Jalisco.	Financiamientos Internos	JAMAY	5,000,000.00
06	000	Pavimentación con concreto hidráulico, en la calle Pedro Castellanos, en la Cabecera Municipal de Zapotlán del Rey, Jalisco.	Financiamientos Internos	ZAPOTLAN DEL REY	5,000,000.00
06	000	Construcción de la segunda etapa del Mercado Municipal de Zapotlán del Rey, Jalisco.	Financiamientos Internos	ZAPOTLAN DEL REY	5,000,000.00
06	000	Construcción de paseo turístico La Mesita segunda etapa, en el municipio de Unión de San Antonio, Jalisco.	Financiamientos Internos	UNION DE SAN ANTONIO	5,000,000.00
06	000	Construcción y equipamiento de Plaza Principal en Chantepec, municipio de Jocotepec, Jalisco	Financiamientos Internos	JOCOTEPEC	10,000,000.00
06	000	Intervención y Restauración de Mercado Municipal Morelos, municipio de Jocotepec, Jalisco	Financiamientos Internos	JOCOTEPEC	10,000,000.00
06	000	Pavimentación con concreto Hidráulico de la calle 24 de febrero de la calle Melchor Ocampo a calle Gral. Marcelino García Barragán en la colonia Torrecillas Ocotlán, Jalisco.	Financiamientos Internos	OCOTLAN	9,340,912.35
06	000	Pavimentación con concreto hidráulico Av. Wilfredo Iñiguez (Primer etapa) de la calle Álamo a la calle Jilguero (Malecón) en la colonia Rincón de la Arboleda en la Cabecera Municipal de Ocotlán, Jalisco.	Financiamientos Internos	OCOTLAN	3,793,008.58
06	000	Construcción de pavimento con concreto hidráulico, construcción de línea de drenaje sanitario y red de agua potable, en la Av. Ignacio L. Vallarta, en la comunidad Gral. Joaquín Amaro (Los Sauces) del municipio de Ocotlán, Jalisco.	Financiamientos Internos	OCOTLAN	1,866,079.07
06	000	Pavimentación con concreto hidráulico del tramo carretero, carretera estatal Quitupán, Cotija- Poca Sangre del KM 0+000 al KM 1+000, en el municipio de Quitupán, Jalisco.	Financiamientos Internos	QUITUPAN	1,500,000.00
06	000	Urbanización de la calle Colón, tramo carretera Guadalajara - Barra de Navidad a 24 de Febrero, en El Crucero de Santa María, municipio de San Martín de Hidalgo, Jalisco.	Financiamientos Internos	SAN MARTIN HIDALGO	1,500,000.00
06	000	Construcción de pavimentación con concreto hidráulico, en calle López Mateos, en la localidad de Atotonilco, en Teocuitatlán de Corona, Jalisco.	Financiamientos Internos	TEOCUITATLAN DE CORONA	1,500,000.00
06	000	Construcción de primera etapa del Mercado Municipal de Quitupán, Jalisco.	Financiamientos Internos	QUITUPAN	4,000,000.00
06	000	Rescate de espacio público en "Alamedas de Zalatitán", en el municipio de Tonalá, Jalisco.	Financiamientos Internos	TONALA	4,000,000.00
06	000	Construcción de empedrado y sustitución de redes hidrosanitarias en las calles Francisco Villa y Campesinos en el municipio de San Juanito de Escobedo, Jalisco.	Financiamientos Internos	SAN JUANITO DE ESCOBEDO	8,000,000.00
06	000	Urbanización en la calle Río Vista, tramo calle Guadalupe Urzúa a calle Los Sitios en San Martín de Hidalgo, Jalisco.	Financiamientos Internos	SAN MARTIN HIDALGO	1,700,000.00
06	000	Construcción de pavimentación con concreto hidráulico, en calle López Mateos, en la Localidad de Tehuantepec en Teocuitatlán de Corona, Jalisco.	Financiamientos Internos	TEOCUITATLAN DE CORONA	1,700,000.00

Jalisco
GOBIERNO DEL ESTADO

Secretaría de la Hacienda Pública

PRESUPUESTO DE EGRESOS 2020

PROGRAMAS Y PROYECTOS DE INVERSIÓN

Con Fuente de Financiamiento

Cuarto Trimestre 2020

31 de Diciembre 2020

UP	UR	Nombre Obra	Fuente de Financiamiento	Municipio	Monto Pagado
06	000	Urbanización de la calle Allende tramo calle Juárez a carretera San Martín Hidalgo-Crucero de Santa María en Tepehuaje de Morelos, Municipio de San Martín Hidalgo, Jalisco.	Financiamientos Internos	SAN MARTIN HIDALGO	1,800,000.00
06	000	Pavimentación con concreto hidráulico en calle 5 de Mayo en la Delegación de Mirandillas, municipio de San Miguel el Alto, Jalisco.	Financiamientos Internos	SAN MIGUEL EL ALTO	2,500,000.00
06	000	Pavimentación en concreto hidráulico, machuelos, banquetas y redes de agua potable y alcantarillado, en la calle Francisco Gutiérrez, en la Delegación de Santa María del Valle, municipio de San Miguel el Alto, Jalisco.	Financiamientos Internos	SAN MIGUEL EL ALTO	2,500,000.00
06	000	Pavimentación en concreto hidráulico, machuelos, banquetas y redes de agua potable y alcantarillado, en la calle Profa. Antonia Martín Casillas, en la cabecera municipal de San Miguel el Alto, Jalisco.	Financiamientos Internos	SAN MIGUEL EL ALTO	2,500,000.00
06	000	Pavimentación en concreto hidráulico, machuelos, banquetas y redes de agua potable y alcantarillado, en la calle Tepeyac, en la cabecera municipal de San Miguel el Alto, Jalisco.	Financiamientos Internos	SAN MIGUEL EL ALTO	2,500,000.00
06	000	Pavimentación con piedra ahogada en concreto hidráulico, en la calle Niños Héroes, segunda etapa, en la localidad Villa de Ornelas, en el municipio de Teocaltiche, Jalisco.	Financiamientos Internos	TEOCALTICHE	2,500,000.00
06	000	Construcción de Espacio recreativo "Loma Dorada", en el municipio de Tonalá, Jalisco.	Financiamientos Internos	TONALA	2,500,000.00
06	000	Construcción de Espacio recreativo "Lomas de San Miguel", en el municipio de Tonalá, Jalisco.	Financiamientos Internos	TONALA	2,500,000.00
06	000	Construcción de colector Arroyo de La Era, primera etapa, en cabecera municipal de Valle de Juárez, Jalisco.	Financiamientos Internos	VALLE DE JUAREZ	2,500,000.00
06	000	Pavimentación con empedrado zampeado, línea de agua potable y drenaje en calle Vicente Guerrero, localidad San Felipe de Hijar, en San Sebastián del Oeste, Jalisco.	Financiamientos Internos	SAN SEBASTIAN DEL OESTE	3,000,000.00
06	000	Remodelación del Atrio del Jardín principal del municipio de Tamazula de Gordiano.	Financiamientos Internos	TAMAZULA DE GORDIANO	3,000,000.00
06	000	Construcción de la segunda etapa del Panteón Municipal, en el municipio de Valle de Juárez, Jalisco.	Financiamientos Internos	VALLE DE JUAREZ	3,000,000.00
06	000	Remodelación del Mercado Municipal, en la cabecera municipal de Tecalitlán, Jalisco.	Financiamientos Internos	TECALITLAN	5,930,661.00
06	000	Rehabilitación de Unidad Deportiva Lauro Montenegro en la Cabecera Municipal de Techaluta de Montenegro, Jalisco.	Financiamientos Internos	TECHALUTA DE MONTENEGRO	4,434,000.00
06	000	Pavimentación con piedra ahogada en concreto hidráulico, redes de agua y drenaje, en la calle Constitución en el municipio de Teocaltiche, Jalisco, primera etapa.	Financiamientos Internos	TEOCALTICHE	7,500,000.00
06	000	Construcción de pavimentación con concreto hidráulico, en la calle Francisco I. Madero, localidad de Cítala, en Teocuitatlán de Corona, Jalisco.	Financiamientos Internos	TEOCUITATLAN DE CORONA	2,800,000.00
06	000	Construcción de la segunda etapa del campo deportivo Teután, municipio de Tolimán, Jalisco	Financiamientos Internos	TOLIMAN	3,500,000.00
06	000	Construcción de espacio deportivo en la colonia "Prados Coyula", municipio de Tonalá, Jalisco.	Financiamientos Internos	TONALA	5,500,000.00

Jalisco
GOBIERNO DEL ESTADO

Secretaría de la Hacienda Pública

PRESUPUESTO DE EGRESOS 2020

PROGRAMAS Y PROYECTOS DE INVERSIÓN

Con Fuente de Financiamiento

Cuarto Trimestre 2020

31 de Diciembre 2020

UP	UR	Nombre Obra	Fuente de Financiamiento	Municipio	Monto Pagado
06	000	Mejoramiento de imagen urbana de la localidad de Paso de Piedra, municipio de Valle de Juárez, Jalisco.	Financiamientos Internos	VALLE DE JUAREZ	6,500,000.00
06	000	Rehabilitación de Unidad Deportiva, en la localidad Manzanillo, en el municipio de Valle de Juárez, Jalisco.	Financiamientos Internos	VALLE DE JUAREZ	1,000,000.00
06	000	Rehabilitación de Cancha de Usos Múltiples y construcción de domo en la colonia "Loma Bonita" municipio de Tonalá, Jalisco.	Financiamientos Internos	TONALA	3,500,000.00
06	000	Construcción del Mercado Municipal, en el municipio de Villa Purificación, Jalisco. (primera etapa)	Financiamientos Internos	VILLA PURIFICACION	7,000,000.00
06	000	Pavimentación con concreto hidráulico, sustitución de red de drenaje y agua potable, en calle Gaviota, en la cabecera municipal del municipio de Yahualica de González Gallo, Jalisco.	Financiamientos Internos	YAHUALICA DE GONZALEZ GALLO	3,000,000.00
06	000	Construcción de pavimento asfáltico en calle Acacia y Orquídea en la colonia Primavera en Zapotiltic, Jalisco.	Financiamientos Internos	ZAPOTILTIC	3,454,391.84
06	000	Construcción de pavimento asfáltico, guarniciones y banquetas en la calle prolongación Juárez en Zapotiltic, Jalisco.	Financiamientos Internos	ZAPOTILTIC	2,493,997.16
06	000	Rehabilitación y pavimento asfáltico en calles de la colonia Primavera, en el municipio de Zapotiltic, Jalisco.	Financiamientos Internos	ZAPOTILTIC	8,051,611.00
06	000	Construcción de redes hidrosanitarias y pavimentación concreto hidráulico en la calle Av. de los Maestros, en la localidad de Chacala, en el municipio de Cuautitlán de García Barragán, Jalisco.	Financiamientos Internos	CUAUTITLAN DE GARCIA BARRAGAN	2,000,000.00
06	000	Remodelación de plaza principal y explanada frente al Atrio en la localidad de Ajijic, municipio de Chapala, Jalisco.	Financiamientos Internos	CHAPALA	3,451,272.14
06	000	Construcción de empedrado zampeado en el camino viejo a Zalatitán, entre la calle Nicolás Bravo, hasta la calle Pedro Moreno, en la colonia San Gaspar, municipio de Tonalá, Jalisco.	Financiamientos Internos	TONALA	4,087,487.00
06	000	Pavimentación en empedrado zampeado en calle Abraham Castellanos desde la Av. Zalatitán hasta la calle Vasco de Quiroga, colonia Basilio Vadillo, municipio de Tonalá, Jalisco.	Financiamientos Internos	TONALA	1,903,814.00
06	000	Pavimentación en empedrado zampeado de la calle Francisco Larroyo desde la Av. Zalatitán, hasta la Av. Vasco de Quiroga, colonia Basilio Vadillo, municipio de Tonalá, Jalisco.	Financiamientos Internos	TONALA	1,854,653.00
06	000	Pavimentación en empedrado zampeado de la calle Luis Castillo Ledón desde la Av. Zalatitán, hasta la calle Torres Quintero, colonia Basilio Vadillo, municipio de Tonalá, Jalisco.	Financiamientos Internos	TONALA	2,154,046.00
06	000	Adquisición de terrenos para la Construcción de la carretera Autlán de Navarro – Villa Purificación tramo Km 0+000 al 34+500,Subtramo Km 10+000 al Km 34+500, Jalisco.	Financiamientos Internos	AUTLAN DE NAVARRO, VILLA PURIFICACION	27,327,138.94
06	000	Construcción de empedrado ahogado, banquetas, alumbrado público e instalaciones hidrosanitarias en calle Francisco I. Madero, en la localidad de la Venta de Mochitiltic, municipio de Hostotipaquillo, Jalisco.	Financiamientos Internos	HOSTOTIPAQUILLO	2,000,000.00
06	000	Construcción de Unidad Deportiva en la Colonia Santa Cruz en la Ribera, en el Municipio de Ayotlán, Jalisco.	Financiamientos Internos	AYOTLAN	5,000,000.00

Jalisco
GOBIERNO DEL ESTADO

Secretaría de la Hacienda Pública

PRESUPUESTO DE EGRESOS 2020

PROGRAMAS Y PROYECTOS DE INVERSIÓN

Con Fuente de Financiamiento

Cuarto Trimestre 2020

31 de Diciembre 2020

UP	UR	Nombre Obra	Fuente de Financiamiento	Municipio	Monto Pagado
06	000	Pavimentación con empedrado ahogado en concreto, redes de agua potable y drenaje, en la calle Prolongación Vallarta, en la cabecera municipal de Mazamitla, Jalisco.	Financiamientos Internos	MAZAMITLA	3,000,000.00
06	000	Rehabilitación de Campo de Futbol Soccer, en la localidad de Dos Aguas, en el municipio de Mazamitla, Jalisco.	Financiamientos Internos	MAZAMITLA	1,500,000.00
06	000	Construcción de empedrado ahogado en concreto, en calle 5 de febrero, en la localidad de la Media Luna, en el municipio de Mazamitla, Jalisco.	Financiamientos Internos	MAZAMITLA	1,000,000.00
06	000	Construcción de Plaza Central en la localidad de Paso de los Arrieros, en el municipio de Mazamitla, Jalisco.	Financiamientos Internos	MAZAMITLA	1,000,000.00
06	000	Construcción de la segunda etapa de domo escolar en la telesecundaria Enrique C. Rébsamen, CCT 14DTV0038L en la localidad Cañada de Islas, municipio de Mexticacán, Jalisco.	Financiamientos Internos	MEXTICACAN	2,000,000.00
06	000	Pavimentación con concreto hidráulico, en la calle Pbro. Juan Pérez Gallegos, en el municipio de San Diego de Alejandría, Jalisco.	Financiamientos Internos	SAN DIEGO DE ALEJANDRIA	1,700,000.00
06	000	Rehabilitación integral del ingreso poniente, Avenida Paseo de la Presa, sexta etapa, en el municipio de San Diego de Alejandría, Jalisco.	Financiamientos Internos	SAN DIEGO DE ALEJANDRIA	1,700,000.00
06	000	Pavimentación con concreto hidráulico, machuelos, banquetas, redes de agua potable y drenaje, en calle Morelos, municipio de Tototlán, Jalisco.	Financiamientos Internos	TOTOTLAN	1,299,516.91
06	000	Pavimentación con concreto hidráulico, machuelos, banquetas, redes de agua potable y drenaje, en calle Leandro Valle, municipio de Tototlán, Jalisco.	Financiamientos Internos	TOTOTLAN	2,594,435.56
06	000	Pavimentación con concreto hidráulico, machuelos, banquetas, redes de agua potable y drenaje, en calle Abasolo, municipio de Tototlán, Jalisco.	Financiamientos Internos	TOTOTLAN	1,472,456.42
06	000	Pavimentación con concreto hidráulico, machuelos, banquetas, redes de agua potable y drenaje, en calle Matamoros, municipio de Tototlán, Jalisco.	Financiamientos Internos	TOTOTLAN	2,633,591.11
06	000	Construcción de Andador de concreto hidráulico con ciclovía de asfalto, del ingreso a preparatoria regional, en la cabecera municipal de Tuxpan, Jalisco.	Financiamientos Internos	TUXPAN	5,000,000.00
06	000	Construcción de Puente vehicular en la calle Madero, en el municipio de Villa Guerrero, Jalisco.	Financiamientos Internos	VILLA GUERRERO	2,000,000.00
06	000	Obras de restauración, rehabilitación, equipamiento, iluminación y construcción en el Municipio de Guadalajara, Jalisco.	Financiamientos Internos	GUADALAJARA	150,000,000.00
06	000	Rehabilitación con concreto hidráulico de vialidades (5) del Municipio de Zapopan, Jalisco.	Financiamientos Internos	ZAPOPAN	48,000,000.00
06	000	Construcción de Corredor Turístico con Andador Peatonal, Ciclovía, Plazoleta, en el municipio de La Manzanilla de la Paz, Jalisco.	Financiamientos Internos	MANZANILLA DE LA PAZ, LA	6,000,000.00
06	000	Pavimentación con empedrado ahogado en concreto, redes de agua potable y drenaje, en la calle Hidalgo, en la cabecera municipal de Mazamitla, Jalisco.	Financiamientos Internos	MAZAMITLA	2,000,000.00

Jalisco
GOBIERNO DEL ESTADO

Secretaría de la Hacienda Pública

PRESUPUESTO DE EGRESOS 2020

PROGRAMAS Y PROYECTOS DE INVERSIÓN

Con Fuente de Financiamiento

Cuarto Trimestre 2020

31 de Diciembre 2020

UP	UR	Nombre Obra	Fuente de Financiamiento	Municipio	Monto Pagado
06	000	Pavimentación con empedrado ahogado en concreto, redes de agua potable y drenaje, en la calle 20 de Noviembre, en la localidad de Epenche Chico, en el municipio de Mazamitla, Jalisco.	Financiamientos Internos	MAZAMITLA	1,500,000.00
06	000	Pavimentación con concreto estampado, redes de drenaje y agua potable, en la Av. Jalisco, primera etapa, en el municipio de San Diego de Alejandría, Jalisco.	Financiamientos Internos	SAN DIEGO DE ALEJANDRIA	1,700,000.00
06	000	Construcción de banquetas en la calle Pbro. Juan Pérez Gallegos, en el municipio de San Diego de Alejandría, Jalisco.	Financiamientos Internos	SAN DIEGO DE ALEJANDRIA	900,000.00
06	000	Construcción de domo en Polideportivo primera etapa, municipio de San Marcos, Jalisco.	Financiamientos Internos	SAN MARCOS	5,000,000.00
06	000	Rehabilitación de la escuela José María Morelos y Pavón, en la Delegación Lucio Blanco (La Mora), municipio de Teuchitlán, Jalisco.	Financiamientos Internos	TEUCHITLAN	1,090,000.00
06	000	Rehabilitación del Mercado Municipal en la cabecera municipal de Teuchitlán, Jalisco.	Financiamientos Internos	TEUCHITLAN	3,910,000.00
06	000	Rehabilitación de escuela primaria 20 de Noviembre, en la cabecera municipal de Jesús María, Jalisco.	Financiamientos Internos	JESUS MARIA	2,037,955.51
06	000	Rehabilitación y ampliación del Centro de Salud, CLUES JCSSA001681, en el municipio de Cuautla, Jalisco.	Financiamientos Internos	CUAUTLA	1,740,337.27
06	000	Rehabilitación de Centro de Salud, CLUES JCSSA002941, en el municipio de Jalostotitlán, Jalisco.	Financiamientos Internos	JALOSTOTITLAN	2,105,005.75
06	000	Rehabilitación de Centro de Salud, CLUES JCSSA008121, en el municipio de Villa Purificación, Jalisco.	Financiamientos Internos	VILLA PURIFICACION	2,083,034.78
06	000	Construcción de estación "Pino Suárez" para el Sistema integrado de transporte Peribús del Área Metropolitana de Guadalajara “SIT PERIBÚS”, municipio de Zapopan, Jalisco.	Financiamientos Internos	ZAPOPAN	20,177,948.16
06	000	Construcción de puente peatonal de ingreso a la estación "Acueducto" para el Sistema integrado de transporte Peribús del Área Metropolitana de Guadalajara “SIT PERIBÚS”, municipio de Zapopan, Jalisco.	Financiamientos Internos	ZAPOPAN	7,342,104.95
06	000	Construcción de estación "Santa Margarita" para el Sistema integrado de transporte Peribús del Área Metropolitana de Guadalajara “SIT PERIBÚS”, municipio de Zapopan, Jalisco.	Financiamientos Internos	ZAPOPAN	7,922,563.21
06	000	Construcción de estación "Concentro" para el Sistema integrado de transporte Peribús del Área Metropolitana de Guadalajara “SIT PERIBÚS”, municipio de Zapopan, Jalisco.	Financiamientos Internos	ZAPOPAN	8,223,888.42
06	000	Construcción de estación "Tutelar" para el Sistema integrado de transporte Peribús del Área Metropolitana de Guadalajara “SIT PERIBÚS”, municipio de Zapopan, Jalisco.	Financiamientos Internos	ZAPOPAN	7,924,778.74
06	000	Construcción de estación "Guadalupe Inn" para el Sistema integrado de transporte Peribús del Área Metropolitana de Guadalajara “SIT PERIBÚS”, municipio de Zapopan, Jalisco.	Financiamientos Internos	ZAPOPAN	7,942,399.12

Jalisco
GOBIERNO DEL ESTADO

Secretaría de la Hacienda Pública

PRESUPUESTO DE EGRESOS 2020

PROGRAMAS Y PROYECTOS DE INVERSIÓN

Con Fuente de Financiamiento

Cuarto Trimestre 2020

31 de Diciembre 2020

UP	UR	Nombre Obra	Fuente de Financiamiento	Municipio	Monto Pagado
06	000	Construcción de estación "Tepeyac" para el Sistema integrado de transporte Peribús del Área Metropolitana de Guadalajara “SIT PERIBÚS”, municipio de Zapopan, Jalisco.	Financiamientos Internos	ZAPOPAN	7,932,399.71
06	000	Construcción de estación "Ciudad Judicial" para el Sistema integrado de transporte Peribús del Área Metropolitana de Guadalajara “SIT PERIBÚS”, municipio de Zapopan, Jalisco.	Financiamientos Internos	ZAPOPAN	7,941,233.57
06	000	Construcción de estación "5 de Mayo" para el Sistema integrado de transporte Peribús del Área Metropolitana de Guadalajara “SIT PERIBÚS”, municipio de Zapopan, Jalisco.	Financiamientos Internos	ZAPOPAN	7,929,557.84
06	000	Construcción de estación "Acueducto" para el Sistema integrado de transporte Peribús del Área Metropolitana de Guadalajara “SIT PERIBÚS”, municipio de Zapopan, Jalisco.	Financiamientos Internos	ZAPOPAN	7,920,946.48
06	000	Rehabilitación de la Escuela Primaria Benito Juárez CCT 14EPR0610Z, ubicada en la cabecera municipal de Mazamitla, Jalisco.	Financiamientos Internos	MAZAMITLA	3,952,840.58
06	000	Rehabilitación de la Escuela Juana Pavon de Morelos CCT 14EPR0098Z, municipio de Ixtlahuacan de los Membrillos, Jalisco.	Recursos Federales	IXTLAHUACAN DE LOS MEMBRILLOS	4,499,479.67
06	000	Construcción de puente peatonal de ingreso a la estación "5 de Mayo" para el Sistema integrado de transporte Peribús del Área Metropolitana de Guadalajara “SIT PERIBÚS”, municipio de Zapopan, Jalisco.	Financiamientos Internos	ZAPOPAN	7,341,856.68
06	000	Construcción de puente peatonal de ingreso a la estación "Ciudad Judicial" para el Sistema integrado de transporte Peribús del Área Metropolitana de Guadalajara “SIT PERIBÚS”, municipio de Zapopan, Jalisco.	Financiamientos Internos	ZAPOPAN	7,368,535.54
06	000	Construcción de puente peatonal de ingreso a la estación "Tepeyac" para el Sistema integrado de transporte Peribús del Área Metropolitana de Guadalajara “SIT PERIBÚS”, municipio de Zapopan, Jalisco.	Financiamientos Internos	ZAPOPAN	7,360,706.44
06	000	Construcción de puente peatonal de ingreso a la estación "Guadalupe Inn" para el Sistema integrado de transporte Peribús del Área Metropolitana de Guadalajara “SIT PERIBÚS”, municipio de Zapopan, Jalisco.	Financiamientos Internos	ZAPOPAN	7,374,330.15
06	000	Construcción de puente peatonal de ingreso a la estación "Tutelar" para el Sistema integrado de transporte Peribús del Área Metropolitana de Guadalajara “SIT PERIBÚS”, municipio de Zapopan, Jalisco.	Financiamientos Internos	ZAPOPAN	7,352,724.98
06	000	Construcción de puente peatonal de ingreso a la estación "Concentro" para el Sistema integrado de transporte Peribús del Área Metropolitana de Guadalajara “SIT PERIBÚS”, municipio de Zapopan, Jalisco.	Financiamientos Internos	ZAPOPAN	7,390,733.63

Jalisco
GOBIERNO DEL ESTADO

Secretaría de la Hacienda Pública

PRESUPUESTO DE EGRESOS 2020

PROGRAMAS Y PROYECTOS DE INVERSIÓN

Con Fuente de Financiamiento

Cuarto Trimestre 2020

31 de Diciembre 2020

UP	UR	Nombre Obra	Fuente de Financiamiento	Municipio	Monto Pagado
06	000	Construcción de puente peatonal de ingreso a la estación "Santa Margarita" para el Sistema integrado de transporte Peribús del Área Metropolitana de Guadalajara “SIT PERIBÚS”, municipio de Zapopan, Jalisco.	Financiamientos Internos	ZAPOPAN	7,365,156.08
06	000	Construcción de estación "Juan de la Barrera" para el Sistema integrado de transporte Peribús del Área Metropolitana de Guadalajara “SIT PERIBÚS”, municipio de San Pedro Tlaquepaque, Jalisco.	Financiamientos Internos	SAN PEDRO TLAQUEPAQUE	21,826,051.30
06	000	Construcción de estación "Adolf Horn" para el Sistema integrado de transporte Peribús del Área Metropolitana de Guadalajara “SIT PERIBÚS”, municipio de San Pedro Tlaquepaque, Jalisco.	Financiamientos Internos	SAN PEDRO TLAQUEPAQUE	21,022,734.45
06	000	Construcción de estación "8 de Julio" para el Sistema integrado de transporte Peribús del Área Metropolitana de Guadalajara “SIT PERIBÚS”, municipio de San Pedro Tlaquepaque, Jalisco.	Financiamientos Internos	SAN PEDRO TLAQUEPAQUE	19,072,132.93
06	000	Construcción de estación "ITESO" para el Sistema integrado de transporte Peribús del Área Metropolitana de Guadalajara “SIT PERIBÚS”, municipio de San Pedro Tlaquepaque, Jalisco.	Financiamientos Internos	SAN PEDRO TLAQUEPAQUE	17,489,997.75
06	000	Construcción de estación "Mariano Otero" para el Sistema integrado de transporte Peribús del Área Metropolitana de Guadalajara “SIT PERIBÚS”, municipio de Zapopan, Jalisco.	Financiamientos Internos	ZAPOPAN	19,940,243.26
06	000	Construcción de estación "Vallarta" para el Sistema integrado de transporte Peribús del Área Metropolitana de Guadalajara “SIT PERIBÚS”, municipio de Zapopan, Jalisco.	Financiamientos Internos	ZAPOPAN	21,392,293.65
06	000	Construcción de estación "Tuzanía" para el Sistema integrado de transporte Peribús del Área Metropolitana de Guadalajara “SIT PERIBÚS”, municipio de Zapopan, Jalisco.	Financiamientos Internos	ZAPOPAN	19,153,228.02
06	000	Construcción de estación "Cucea" para el Sistema integrado de transporte Peribús del Área Metropolitana de Guadalajara “SIT PERIBÚS”, municipio de Zapopan, Jalisco.	Financiamientos Internos	ZAPOPAN	18,205,239.53
06	000	Construcción de estación "Tabachines" para el Sistema integrado de transporte Peribús del Área Metropolitana de Guadalajara “SIT PERIBÚS”, municipio de Zapopan, Jalisco.	Financiamientos Internos	ZAPOPAN	13,215,758.73
06	000	Construcción de estación "Calzada Independencia" para el Sistema integrado de transporte Peribús del Área Metropolitana de Guadalajara “SIT PERIBÚS”, municipio de Guadalajara, Jalisco.	Financiamientos Internos	GUADALAJARA	22,101,302.04
06	000	Construcción de estación "Federalismo" para el Sistema integrado de transporte Peribús del Área Metropolitana de Guadalajara “SIT PERIBÚS”, municipio de Zapopan, Jalisco.	Financiamientos Internos	ZAPOPAN	21,213,047.37
06	000	Rehabilitación de la unidad deportiva en la delegación de Tepec, municipio de Amacueca, Jalisco.	Recursos Federales	AMACUECA	4,346,916.40
06	000	Rehabilitación de Centro de Salud Atzqueltán, CLUES JCSSA006832 en el municipio de Villa Guerrero, Jalisco.	Financiamientos Internos	VILLA GUERRERO	2,395,668.34

Jalisco
GOBIERNO DEL ESTADO

Secretaría de la Hacienda Pública

PRESUPUESTO DE EGRESOS 2020

PROGRAMAS Y PROYECTOS DE INVERSIÓN

Con Fuente de Financiamiento

Cuarto Trimestre 2020

31 de Diciembre 2020

UP	UR	Nombre Obra	Fuente de Financiamiento	Municipio	Monto Pagado
06	000	Construcción de obra complementaria en la reconstrucción de Puente Los Zapotes ubicado en el municipio de Talpa de Allende, Jalisco.	Recursos Federales	TALPA DE ALLENDE	5,295,490.55
06	000	Construcción de Ciclovía sobre la Av. Niños Héroes - Guadalupe, en los municipios de Guadalajara y Zapopan, Jalisco. Frente 7.	Recursos Federales	GUADALAJARA, ZAPOPAN	6,672,025.66
06	000	Conservación periódica de carretera 408 tramo Usmajac-Autopista (Guad. Col), en el municipio de Sayula, Jalisco.	Financiamientos Internos	GUADALAJARA, SAYULA	1,194,331.95
06	000	Rehabilitación de entornos urbanos impactados por la construcción del proyecto de la línea 3 (tres) del tren ligero de Guadalajara. Estación La Normal. Frente 4.	Recursos Federales	GUADALAJARA	4,994,403.33
06	000	Rehabilitación de entornos urbanos impactados por la construcción del proyecto de la línea 3 (tres) del tren ligero de Guadalajara. Estación La Normal. Frente 3.	Recursos Federales	GUADALAJARA	6,994,058.73
06	000	Construcción de puente vehícular que comunica a las localidades de San Martín de Zula y Santa Clara de Zula, ubicado en el municipio de Ocotlán, Jalisco.	Recursos Federales	OCOTLAN	8,831,575.25
06	000	Terminación del Centro de Salud Aguilillas, ubicado en el municipio de Tepatitlán de Morelos, Jalisco.	Financiamientos Internos	TEPATITLAN DE MORELOS	5,668,438.89
06	000	Reconstrucción del camino Cod. 525 Entr. Carret. Fed. Mex. 200 - El Tule, Sub tramo del km 0+000 al km 9+000 dentro del municipio de Tomatlán, Jalisco	Recursos Federales	TOMATLAN	996,396.05
06	000	Rehabilitación escuela secundaria Técnica No. 106 CCT 14DST0106E, ubicada en la cabecera municipal de Guachinango, Jalisco.	Recursos Federales	GUACHINANGO	4,951,930.81
06	000	Construcción de estructura con lonaría, acceso principal y rehabilitación de cancha de usos múltiples, módulo de baños y jardinería en la Escuela Primaria Benito Juárez, ubicada en la cabecera municipal de Unión de Tula, Jalisco.	Recursos Federales	UNION DE TULA	2,816,632.12
06	000	Construcción de banquetas y peatonalización en la calle Institución de calle Lomas de Prados a Hospital Regional, municipio de Lagos de Moreno, Jalisco.	Recursos Federales	LAGOS DE MORENO	1,527,732.57
06	000	Rehabilitación del Plantel Educativo 13 de septiembre, CCT 14DPR1613E, municipio de Santa María de los Ángeles, Jalisco.	Recursos Federales	SANTA MARIA DE LOS ANGELES	4,976,102.04
06	000	Pavimentación con concreto de la calle Institución de calle Lomas de Prados a Hospital Regional, municipio de Lagos de Moreno, Jalisco.	Recursos Federales	LAGOS DE MORENO	6,401,378.10
06	000	Rehabilitación de la Escuela Secundaria Técnica No. 75 CCT 14DST0075B, ubicada en la cabecera municipal de Cuautitlán de García Barragán, Jalisco.	Recursos Federales	CUAUTITLAN DE GARCIA BARRAGAN	4,999,337.15
06	000	Rehabilitación de la Escuela Primaria Miguel Hidalgo y Costilla CCT 14DPR1296H, en el municipio de Cañadas de Obregón, Jalisco.	Recursos Federales	CAÑADAS DE OBREGON	4,160,847.19
06	000	Construcción de Unidad Deportiva en la localidad de Juanacatlán, municipio de Tapalpa, Jalisco. Frente 3	Recursos Federales	TAPALPA	8,847,828.80
06	000	Rehabilitación del Centro de Salud El Rebalsito, en el municipio de La Huerta, Jalisco.	Recursos Federales	HUERTA, LA	3,989,927.67
06	000	Construcción de puente peatonal sobre el río "Salsipuedes y la vialidad Prisciliano Sánchez", municipio de San Gabriel. Segunda etapa.	Recursos Federales	SAN GABRIEL	1,741,291.05

Jalisco
GOBIERNO DEL ESTADO

Secretaría de la Hacienda Pública

PRESUPUESTO DE EGRESOS 2020

PROGRAMAS Y PROYECTOS DE INVERSIÓN

Con Fuente de Financiamiento

Cuarto Trimestre 2020

31 de Diciembre 2020

UP	UR	Nombre Obra	Fuente de Financiamiento	Municipio	Monto Pagado
06	000	Rehabilitación de la Escuela Primaria Urbana 671 Miguel Hidalgo y Costilla CCT 14EPR1031Z, ubicada en la cabecera municipal de Teuchitlán, Jalisco. Segunda etapa.	Recursos Federales	TEUCHITLAN	1,865,315.67
06	000	Rehabilitación de Centro de Salud, CLUES JCSSA003011, en el municipio de Jesús María, Jalisco. Frente 2.	Financiamientos Internos	JESUS MARIA	745,730.08
06	000	Construcción de obra complementaria en el gimnasio de la Unidad Deportiva Lomas Verdes, ubicada en la cabecera municipal de Mazamitla, Jalisco.	Financiamientos Internos	MAZAMITLA	486,533.35
06	000	Rehabilitación del Telebachillerato comunitario No 27 COBAEJ clave 14ETK0027Z, ubicado en la localidad de San Felipe de Hijar, San Sebastián del Oeste.	Recursos Federales	SAN SEBASTIAN DEL OESTE	5,475,728.22
06	000	Pavimentación con empedrado zampeado y huellas de concreto hidráulico, en la Av. Guadalajara, ubicada en la cabecera municipal de Totatiche, Jalisco.	Recursos Federales	TOTATICHE	895,752.67
06	000	Construcción de paisaje urbano, andador y ciclovía en Av. Alcalde - 16 de Septiembre tramo Pedro Moreno a Av. Juárez, complemento de Línea 3, en el municipio de Guadalajara, Jalisco. Primera etapa.	Recursos Federales	GUADALAJARA	6,114,178.41
06	000	Rehabilitación de la Escuela 15 de mayo CCT 14DPR0525D, en el municipio de Jocotepec, Jalisco.	Recursos Federales	JOCOTEPEC	3,362,393.68
06	000	Construcción de empedrado tradicional en calles Paseo de la Cuesta, La Montaña, del Valle y Prolongación Paseo, en el municipio de Talpa de Allende, Jalisco.	Recursos Federales	TALPA DE ALLENDE	5,775,777.47
06	000	Rehabilitación del Centro de Salud San Juan de Potreros, CLUES JCSSA001874 en el municipio de Chimaltitán, Jalisco.	Recursos Federales	CHIMALTITAN	2,250,153.64
06	000	Rehabilitación de la Escuela Primaria Silvano Barba González CCT 14EPR0973I, ubicada en la cabecera Municipal de Valle de Guadalupe, Jalisco. Frente 1	Recursos Federales	VALLE DE GUADALUPE	3,091,707.63
06	000	Construcción de cunetas en la carretera estatal 161 tramo Tototlán-Tepatitlán de Morelos, Jalisco. Frente 2.	Recursos Federales	TEPATITLAN DE MORELOS, TOTOTLAN	1,805,687.94
06	000	Construcción de pavimento zampeado en la calle de acceso a la Preparatoria en la localidad de Miguel Hidalgo, en el municipio de La Huerta, Jalisco. Obras complementarias.	Recursos Federales	HUERTA, LA	1,798,526.83
06	000	Construcción de pavimento de concreto hidráulico, banquetas, machuelos, redes de agua potable y drenaje, en la calle Crisantemos, municipio de Jesús María, Jalisco.	Recursos Federales	JESUS MARIA	419,226.26
06	000	Terminación del Centro Cultural José Rolón, ubicado en el municipio de Zapotlán el Grande, Jalisco.	Financiamientos Internos	ZAPOTLAN EL GRANDE	3,816,551.09
06	000	Construcción de camino de acceso a base de la Guardia Nacional, en el predio El Castillo, municipio de Tequila, Jalisco.	Financiamientos Internos	TEQUILA	7,714,738.65
06	000	Construcción de Ciclovía sobre la Av. Federalismo, en el municipio de Guadalajara, Jalisco. Frente 5.	Recursos Federales	GUADALAJARA	4,326,822.87
06	000	Pavimentación con empedrado zampeado y banquetas, en la calle Morelos - Galeana, entronque a carretera estatal, en la cabecera municipal de Atemajac de Brizuela, Jalisco. Segunda etapa.	Recursos Federales	ATEMAJAC DE BRIZUELA	422,643.59

Jalisco
GOBIERNO DEL ESTADO

Secretaría de la Hacienda Pública

PRESUPUESTO DE EGRESOS 2020

PROGRAMAS Y PROYECTOS DE INVERSIÓN

Con Fuente de Financiamiento

Cuarto Trimestre 2020

31 de Diciembre 2020

UP	UR	Nombre Obra	Fuente de Financiamiento	Municipio	Monto Pagado
06	000	Construcción de Pavimento de concreto hidráulico en la calle Francisco Márquez, en la cabecera municipal de Tizapán el Alto, Jalisco.	Recursos Federales	TIZAPAN EL ALTO	1,737,945.66
06	000	Rehabilitación del camino de ingreso principal al Tecnológico Mario Molina, ubicado en la cabecera municipal de Cocula, Jalisco. Frente 1.	Recursos Federales	COCULA	2,999,883.12
06	000	Construcción de pavimento de concreto hidráulico en la calle Tabasco de la cabecera municipal de Tizapán el Alto, Jalisco. Segunda etapa.	Recursos Federales	TIZAPAN EL ALTO	701,395.12
06	000	Pavimentación con mezcla asfáltica, banquetas, redes de agua y drenaje en la Av. Lázaro Cárdenas, Delegación San José del XV, en el municipio de El Salto, Jalisco. Frente 2.	Recursos Federales	SALTO, EL	4,945,423.52
06	000	Pavimentación con mezcla asfáltica, banquetas, redes de agua y drenaje en la Av. Lázaro Cárdenas, Delegación San José del XV, en el municipio de El Salto, Jalisco. Frente 1.	Recursos Federales	SALTO, EL	1,370,639.58
06	000	Pavimentación con mezcla asfáltica y banquetas, en la Av. del campesino, Delegación San José del XV, en el municipio de El Salto, Jalisco. Frente 2.	Recursos Federales	SALTO, EL	1,529,038.09
06	000	Construcción del sistema de aire acondicionado, voz y datos, detección de humo e instalación eléctrica en el área de Tococirugía del Hospital Comunitario Cihuatlán, ubicado en el municipio de Cihuatlán, Jalisco.	Recursos Federales	CIHUATLAN	8,055,917.08
06	000	Construcción del sistema hidráulico, contra incendio, de gases medicinales y acometida eléctrica en el área de Servicios Generales del Hospital Comunitario Cihuatlán, ubicado en el municipio de Cihuatlán, Jalisco.	Recursos Federales	CIHUATLAN	9,491,559.95
06	000	Construcción del Malecón, en la localidad de Punta Pérula, municipio de La Huerta, Jalisco. Incluye: espigones, pilotaje y atraques. Sexta etapa, Frente 5.	Recursos Federales	HUERTA, LA	9,481,651.76
06	000	Construcción del Malecón, en la localidad de Punta Pérula, municipio de La Huerta, Jalisco. Incluye: espigones, pilotaje y atraques. Sexta etapa, Frente 4.	Recursos Federales	HUERTA, LA	9,824,260.69
06	000	Construcción del Malecón, en la localidad de Punta Pérula, municipio de La Huerta, Jalisco. Incluye: espigones, pilotaje y atraques. Sexta etapa, Frente 3.	Recursos Federales	HUERTA, LA	9,719,903.70
06	000	Construcción del Malecón, en la localidad de Punta Pérula, municipio de La Huerta, Jalisco. Incluye: espigones, pilotaje y atraques. Sexta etapa, Frente 2.	Recursos Federales	HUERTA, LA	9,571,799.40
06	000	Construcción del Malecón, en la localidad de Punta Pérula, municipio de La Huerta, Jalisco. Incluye: espigones, pilotaje y atraques. Sexta etapa, Frente 1.	Recursos Federales	HUERTA, LA	8,330,701.78
06	000	Construcción de Nuevo Hospital Civil de Oriente, en el municipio de Tonalá, Jalisco. Segunda Etapa.	Financiamientos Internos	TONALA	6,851,169.70
06	000	Terminación del área de tococirugía del Centro de Salud en el municipio de Tecolotlán, Jalisco.	Recursos Federales	TECOLOTLAN	9,797,381.81
06	000	Construcción de modulo de baños en el Malecón de Punta Pérula, municipio de La Huerta, Jalisco.	Recursos Federales	HUERTA, LA	4,831,327.22
06	000	Construcción de obra complementaria para la rehabilitación de paso pluvial para cruce de vialidad y alumbrado público, en Teuchitlán, Jalisco.	Recursos Federales	TEUCHITLAN	590,168.89

Jalisco
GOBIERNO DEL ESTADO

Secretaría de la Hacienda Pública

PRESUPUESTO DE EGRESOS 2020

PROGRAMAS Y PROYECTOS DE INVERSIÓN

Con Fuente de Financiamiento

Cuarto Trimestre 2020

31 de Diciembre 2020

UP	UR	Nombre Obra	Fuente de Financiamiento	Municipio	Monto Pagado
06	000	Pavimentación con concreto hidráulico en el camino a "Llanitos" en la cabecera municipal de Yahualica de González Gallo, Jalisco.	Recursos Federales	YAHUALICA DE GONZALEZ GALLO	2,705,131.02
06	000	Construcción y conservación de camino Tipo C (7 m), carretera Tapalpa - Chiquilistlán; Conservación del km 20+000 al km 23+300 y construcción del km 23+300 al 24+400, municipios de Tapalpa y Chiquilitlán, Jalisco. (Conservación y construcción)	Financiamientos Internos	CHIQUILISTLAN, TAPALPA	9,480,978.63
06	000	Construcción del módulo de audiovisual y almacén, media tensión, cisterna y obra exterior en la Preparatoria de Juanacatlán, municipio de Tapalpa, Jalisco.	Recursos Federales	TAPALPA	4,032,976.83
06	000	Pavimentación con asfalto (inlcuye banquetas) en el camino al Panteón Municipal de El Salto, Jalisco.	Recursos Federales	SALTO, EL	3,395,202.24
06	000	Rehabilitación de gavetas del Panteón Municipal de El Salto, Jalisco. Segunda etapa.	Recursos Federales	SALTO, EL	1,796,400.00
06	000	Conservación periódica del camino numero 456 de ingreso a la localidad de El Rincón, tramo desde EC 465 libramiento de la cabecera municipal de Zapotiltic - El Rincón. Jalisco.	Recursos Federales	ZAPOTILTIC	2,986,538.24
06	000	Construcción de empedrado ahogado en concreto hidráulico y red de drenaje sanitario en la calle Ignacio Mercado Diaz en la Colonia Los Palmitos en Cuquío, Jalisco.	Recursos Federales	CUQUIO	3,968,252.27
06	000	Construcción de acometida eléctrica y de cámara fría en el Laboratorio Estatal ubicado en el municipio de Puerto Vallarta, Jalisco.	Recursos Federales	PUERTO VALLARTA	2,942,932.97
06	000	Conservación Periódica de la carretera código 401, tramo Acatlán de Juárez - Zacoalco de Torres del km 5+500 al km 10+400, Jalisco.	Recursos Federales	ACATLAN DE JUAREZ, ZACOALCO DE TORRES	9,530,132.02
06	000	Pavimentación con mezcla asfáltica y banquetas, en la Av. del campesino, Delegación San José del XV, en el municipio de El Salto, Jalisco. Frente 1.	Recursos Federales	SALTO, EL	4,068,386.54
06	000	Construcción de área infantil en la Escuela Primaria Benito Juárez 14DPB002X, ubicada en la localidad de San Andrés Cohamiata, municipio de Mezquitic, Jalisco.	Recursos Federales	MEZQUITIC	998,722.76
06	000	Colocación de cubierta y obra complementaria en área de reuniones ubicada en la localidad Mesa del Tirador, comunidad de San Sebastián Teponahuaxtlán, municipio de Mezquitic, Jalisco.	Recursos Federales	MEZQUITIC	496,330.70
06	000	Rehabilitación de 4 puentes peatonales, sobre los Ríos Santiago y Zula, ubicados en el municipio de Ocotlán, Jalisco. Segunda etapa.	Recursos Federales	OCOTLAN	1,264,560.22
06	000	Construcción de paisaje urbano, andador y ciclovía en Av. Alcalde tramo de Av. Maestros a Av. Normalistas, municipio de Guadalajara, Jalisco.	Recursos Federales	GUADALAJARA	7,368,986.94
06	000	Terminación de la construcción del edificio de aulas del Instituto Tecnológico Superior de México en el municipio de Tenamaxtlán, Jalisco.	Recursos Federales	TENAMAXTLAN	6,096,584.05
06	000	Colocación de cubierta y obra complementaria en área de reuniones ubicada en la localidad Tuxpan de Bolaños, comunidad de San Sebastián Teponahuaxtlán, municipio de Mezquitic, Jalisco.	Recursos Federales	MEZQUITIC	497,382.39

Jalisco
GOBIERNO DEL ESTADO

Secretaría de la Hacienda Pública

PRESUPUESTO DE EGRESOS 2020

PROGRAMAS Y PROYECTOS DE INVERSIÓN

Con Fuente de Financiamiento

Cuarto Trimestre 2020

31 de Diciembre 2020

UP	UR	Nombre Obra	Fuente de Financiamiento	Municipio	Monto Pagado
06	000	Construcción de estructura con lonaria y de módulo de baños en la localidad de San Sebastián Teponahuaxtlán, municipio de Mezquitic, Jalisco. (Obra Complementaria)	Recursos Federales	MEZQUITIC	499,300.54
06	000	Construcción de estructura con lonaria y de módulo de baños en la localidad Ocota de la Sierra, comunidad de San Sebastián Teponahuaxtlán, municipio de Mezquitic, Jalisco. (Obra Complementaria)	Recursos Federales	MEZQUITIC	497,477.46
06	000	Construcción de estructuras de retención a base de gaviones para mitigación de inundaciones sobre cauce del Río Salsipuedes, en el municipio de San Gabriel, Jalisco. Segunda etapa, frente 2.	Recursos Federales	SAN GABRIEL	7,614,917.97
06	000	Construcción de rampas de acceso, losa de rodamiento, refuerzo de apoyo central, parapetos y balizamiento en el Puente Tonaya, ubicado en el municipio de Tonaya, Jalisco.	Recursos Federales	TONAYA	8,007,561.15
06	000	Construcción de estructuras de retención a base de gaviones para mitigación de inundaciones sobre cauce del Río Salsipuedes, en el municipio de San Gabriel, Jalisco. Segunda etapa, frente 1.	Recursos Federales	SAN GABRIEL	6,734,706.40
06	000	Construcción de Centro de Salud, en la cabecera municipal de Huejúcar, Jalisco. Primera etapa.	Financiamientos Internos	HUEJUCAR	4,298,285.50
06	000	Rehabilitación de Centro de Salud CLUES JCSSA001891, en el municipio de Chiquilistlán, Jalisco.	Financiamientos Internos	CHIQUILISTLAN	2,198,484.20
06	000	Conservación periódica del nuevo periférico Oriente código 167 del km 13+200 al km 14+800, lado poniente, municipio de Tonalá, Jalisco.	Financiamientos Internos	TONALA	2,175,459.47
06	000	Construcción de área de consulta externa, estacionamiento oriente, instalaciones y acabados en el área de observación y administración del Hospital de Servicios Ampliados de Pihuamo, municipio de Pihuamo, Jalisco. Segunda etapa.	Financiamientos Internos	PIHUAMO	8,944,612.60
06	000	Construcción de electrificación en la colonia popular de Jesús, en la localidad de San Luis Soyatlán, municipio de Tuxcueca, Jalisco.	Recursos Federales	TUXCUECA	265,911.36
06	000	Construcción de electrificación en la colonia popular de Las Brisas, en la localidad de San Luis Soyatlán, municipio de Tuxcueca, Jalisco.	Recursos Federales	TUXCUECA	463,590.65
06	000	Construcción de Andador - Malecón sobre la margen sur del Río Santiago, en la cabecera municipal de Poncitlán, Jalisco.	Financiamientos Internos	PONCITLAN	5,693,819.76
06	000	Rehabilitación de la Unidad Asistencial para Indigentes (UAPI), municipio Guadalajara, Jalisco. Tercera etapa.	Financiamientos Internos	GUADALAJARA	1,022,002.56
06	000	Construcción del auditorio de la casa de la cultura, ubicada en la cabecera municipal de Casimiro Castillo, Jalisco. Segunda etapa.	Financiamientos Internos	CASIMIRO CASTILLO	8,559,312.01
06	000	Rehabilitación de Escuela Primaria Benito Juárez, en la Cabecera Municipal de Atenguillo, Jalisco.	Financiamientos Internos	ATENGUILLO	5,264,776.52
06	000	Rehabilitación de Escuela Secundaria Santos Degollado, en la cabecera municipal de Degollado, Jalisco.	Financiamientos Internos	DEGOLLADO	3,331,873.82
06	000	Rehabilitación de Escuela Prisciliano Sánchez ubicada en el municipio de Ejutla, Jalisco.	Financiamientos Internos	EJUTLA	2,365,831.87

Jalisco
GOBIERNO DEL ESTADO

Secretaría de la Hacienda Pública

PRESUPUESTO DE EGRESOS 2020

PROGRAMAS Y PROYECTOS DE INVERSIÓN

Con Fuente de Financiamiento

Cuarto Trimestre 2020

31 de Diciembre 2020

UP	UR	Nombre Obra	Fuente de Financiamiento	Municipio	Monto Pagado
06	000	Rehabilitación del Centro de Atención Múltiple Arenal, CCT 14DML0026Q, ubicado en el municipio de El Arenal, Jalisco.	Financiamientos Internos	ARENAL, EL	4,859,672.01
06	000	Construcción de Unidad Deportiva "Las Norias", en la colonia Las Norias, en el municipio de El Arenal, Jalisco.	Financiamientos Internos	ARENAL, EL	7,166,483.18
06	000	Rehabilitación de la Escuela Normal en la localidad de Atequiza, municipio de Ixtlahuacán de los Membrillos, Jalisco.	Financiamientos Internos	IXTLAHUACAN DE LOS MEMBRILLOS	10,068,858.82
06	000	Rehabilitación de la escuela Alfredo R. Plascencia, ubicada en el municipio de Jalostotitlán, Jalisco. Segunda etapa.	Financiamientos Internos	JALOSTOTITLAN	2,903,847.53
06	000	Rehabilitación y modernización del libramiento de la cabecera municipal de San Juan de Los Lagos del km 1+600 al km 2+040, Jalisco.	Recursos Federales	SAN JUAN DE LOS LAGOS	5,196,072.59
06	000	Rehabilitación y modernización del libramiento de la cabecera municipal de San Juan de Los Lagos del km 5+660 al km 6+355, Jalisco.	Recursos Federales	SAN JUAN DE LOS LAGOS	9,965,289.80
06	000	Rehabilitación de Escuela Idolina Gaona, educación especial municipio de Cocula, Jalisco.	Financiamientos Internos	COCULA	2,801,826.07
06	000	Rehabilitación de Escuela en el Rebalsito, municipio de La Huerta, Jalisco.	Financiamientos Internos	HUERTA, LA	3,314,280.45
06	000	Rehabilitación de la Escuela Emiliano Zapata, municipio de Magdalena, Jalisco.	Financiamientos Internos	MAGDALENA	3,779,021.50
06	000	Rehabilitación de Escuela Wilebalda Rodríguez Jiménez, ubicada en el municipio de Mexticacán, Jalisco.	Financiamientos Internos	MEXTICACAN	3,731,425.93
06	000	Construcción de Unidad Deportiva en la delegación de Cuisillos, en el municipio de Tala, Jalisco.	Financiamientos Internos	TALA	5,447,592.62
06	000	Rehabilitación de Unidad Deportiva, ubicada en la colonia Tololotlán y Puente Grande, en el municipio de Tonalá Jalisco.	Financiamientos Internos	TONALA	15,248,523.70
06	000	Rehabilitación de la Escuela Rosario Castellanos en la cabecera municipal de Tuxpan, Jalisco.	Financiamientos Internos	TUXPAN	3,970,083.70
06	000	Rehabilitación de la Escuela Secundaria Técnica 30 CCT 14DST0030F, ubicada en la Cabecera Municipal de Valle de Juárez, Jalisco. Segunda etapa.	Financiamientos Internos	VALLE DE JUAREZ	3,918,139.48
06	000	Construcción de aulas didácticas, núcleo de servicios sanitarios, dirección, instalación eléctrica y obra exterior en la Escuela Primaria María Acero V CCT 14EPR122L T/M y 14EPR083F TV, ubicada en el municipio de Villa Hidalgo, Jalisco. Segunda etapa.	Financiamientos Internos	VILLA HIDALGO	4,597,981.03
06	000	Construcción de corredor pitayero con estacionamiento, machuelos y banquetas, en el municipio de Techaluta de Montenegro, Jalisco.	Financiamientos Internos	TECHALUTA DE MONTENEGRO	1,481,624.87
06	000	Construcción del Hospital Regional en el municipio de La Huerta, Jalisco. Segunda etapa.	Financiamientos Internos	HUERTA, LA	27,982,406.31
06	000	Construcción de corredor pitayero con estacionamiento, machuelos y banquetas, en el municipio de Amacueca, Jalisco.	Financiamientos Internos	AMACUECA	1,804,052.48
06	000	Rehabilitación de Centro de Salud, CLUES JCSSA003530, en el municipio de Santa María del Oro, Jalisco.	Financiamientos Internos	SANTA MARIA DEL ORO	1,786,463.01
06	000	Obra complementaria para la conclusión del Hospital de Servicios Ampliados, ubicado en la cabecera municipal de San Julián, Jalisco. Segunda etapa.	Financiamientos Internos	SAN JULIAN	8,037,269.44

Jalisco
GOBIERNO DEL ESTADO

Secretaría de la Hacienda Pública

PRESUPUESTO DE EGRESOS 2020

PROGRAMAS Y PROYECTOS DE INVERSIÓN

Con Fuente de Financiamiento

Cuarto Trimestre 2020

31 de Diciembre 2020

UP	UR	Nombre Obra	Fuente de Financiamiento	Municipio	Monto Pagado
06	000	Rehabilitación de Centro de Salud CLUES JCSSA000474, en el municipio de Atengo, Jalisco.	Financiamientos Internos	ATENGO	1,779,334.99
06	000	Construcción de Puente Vehicular “Las Paredes”, ubicado en el municipio de Mixtlán, Jalisco.	Financiamientos Internos	MIXTLAN	11,723,711.09
06	000	Rehabilitación de Centro de Salud CLUES JCSSA004551, en el municipio de San Cristóbal de la Barranca, Jalisco.	Financiamientos Internos	SAN CRISTOBAL DE LA BARRANCA	2,101,717.47
06	000	Pavimentación con concreto hidráulico en calle Juárez entre carretera federal 80 y calle Lic. González Gallo, ubicada en la delegación de Pegueros, en el municipio de Tepatitlán de Morelos, Jalisco.	Financiamientos Internos	TEPATITLAN DE MORELOS	5,072,443.36
06	000	Construcción de malecón en la margen sur del Río Zula de calle Javier Mina a calle Manuel Martínez en la cabecera municipal de Ocotlán, Jalisco. Segunda etapa.	Financiamientos Internos	OCOTLAN	8,408,287.53
06	000	Construcción de malecón en Ciudad Guzmán, en el municipio de Zapotlán El Grande, Jalisco. Segunda etapa.	Financiamientos Internos	ZAPOTLAN EL GRANDE	14,979,376.51
06	000	Rehabilitación de puente vehicular, sobre el Río Santiago, en la localidad de Tecualtitán, ubicado en el municipio de Zapotlán del Rey, Jalisco, obra complementaria.	Recursos Federales	ZAPOTLAN DEL REY	2,996,745.62
06	000	Construcción de estacionamiento de urgencias y obra exterior en el Hospital Comunitario Cihuatlán, ubicado en el municipio de Cihuatlán, Jalisco.	Recursos Federales	CIHUATLAN	3,181,680.38
06	000	Conservación Periódica de la carretera código 401, tramo Acatlán de Juárez - Zacoalco de Torres del km 0+000 al km 5+500, Jalisco.	Recursos Federales	ACATLAN DE JUAREZ, ZACOALCO DE TORRES	9,726,031.88
06	000	Rehabilitación de 2 puentes vehiculares, ubicados en la cabecera municipal de Atotonilco El Alto, Jalisco. Segunda etapa.	Recursos Federales	ATOTONILCO EL ALTO	451,839.97
06	000	Pavimentación con concreto hidráulico en carriles centrales del Periférico Manuel Gómez Morín, del km. 17+060 al km. 17+180, municipio de Zapopan, Jalisco.	Recursos Federales	ZAPOPAN	8,239,236.45
06	000	Pavimentación con concreto hidráulico en carriles centrales del Periférico Manuel Gómez Morín, del km. 16+006 al km. 16+100, municipio de Zapopan, Jalisco.	Recursos Federales	ZAPOPAN	6,009,327.57
06	000	Pavimentación con concreto hidráulico en carriles centrales del Periférico Manuel Gómez Morín, del km. 11+980 al km. 12+130, municipio de San Pedro Tlaquepaque, Jalisco.	Recursos Federales	SAN PEDRO TLAQUEPAQUE	6,975,760.22
06	000	Pavimentación con concreto hidráulico en carriles centrales del Periférico Manuel Gómez Morín, del km. 17+290 al km. 17+400, municipio de Zapopan, Jalisco.	Recursos Federales	ZAPOPAN	6,276,679.48
06	000	Pavimentación con concreto hidráulico en carriles centrales del Periférico Manuel Gómez Morín, del km. 17+180 al km. 17+290, municipio de Zapopan, Jalisco.	Recursos Federales	ZAPOPAN	6,980,060.88
06	000	Pavimentación con concreto hidráulico en carriles centrales del Periférico Manuel Gómez Morín, del km. 15+913 al km. 16+006, municipio de Zapopan, Jalisco.	Recursos Federales	ZAPOPAN	5,741,347.94
06	000	Pavimentación con concreto hidráulico en carriles centrales del Periférico Manuel Gómez Morín, del km. 12+130 al km. 12+230, municipio de San Pedro Tlaquepaque y Zapopan, Jalisco.	Recursos Federales	SAN PEDRO TLAQUEPAQUE, ZAPOPAN	7,602,246.12

Jalisco
GOBIERNO DEL ESTADO

Secretaría de la Hacienda Pública

PRESUPUESTO DE EGRESOS 2020

PROGRAMAS Y PROYECTOS DE INVERSIÓN

Con Fuente de Financiamiento

Cuarto Trimestre 2020

31 de Diciembre 2020

UP	UR	Nombre Obra	Fuente de Financiamiento	Municipio	Monto Pagado
06	000	Pavimentación de carriles del Boulevard Acatic, en el municipio de Tepatitlán de Morelos, Jalisco. Primera etapa.	Financiamientos Internos	TEPATITLAN DE MORELOS	2,787,625.05
06	000	Rehabilitación de Centro de Salud, en la localidad Paso de Piedra CLUES JCSSA006680, en el municipio de Valle de Juárez, Jalisco.	Financiamientos Internos	VALLE DE JUAREZ	2,071,110.46
06	000	Rehabilitación de ingreso poniente a la cabecera municipal de Zapotiltic, Jalisco.	Financiamientos Internos	ZAPOTILTIC	1,506,841.61
06	000	Rehabilitación de impermeabilización de cubiertas y de pintura en la Escuela Primaria Hilarión Romero Gil CCT 14DPR1048Z, ubicada en la cabecera municipal de Teuchitlán, Jalisco.	Recursos Federales	TEUCHITLAN	1,189,603.20
06	000	Rehabilitación de la instalación eléctrica, sanitaria y obra complementaria en la Escuela Revolución Agraria CCT 14DPR1279R, ubicada en el municipio de San Gabriel, Jalisco.	Recursos Federales	SAN GABRIEL	333,183.39
06	000	Reposición de cajas recolectoras de agua potable de las obras de toma de los manantiales (Pitayita), cruces de ríos con tubería de hierro dúctil, así como reposición de línea de conducción con tubería de fierro galvanizado. Segunda etapa.	Recursos Federales	SAN GABRIEL	1,561,383.93
06	000	Construcción de empedrado ecológico, con huellas de concreto hidráulico, en la calle Santos Degollado, colonia La Reforma, en la cabecera municipal de Gómez Farías, Jalisco.	Recursos Federales	GOMEZ FARIAS	329,350.97
06	000	Construcción de empedrado ecológico, con huellas de concreto hidráulico y red de drenaje, en la calle Miguel Blanco, colonia La Reforma, en la cabecera municipal de Gómez Farías, Jalisco.	Recursos Federales	GOMEZ FARIAS	432,756.05
06	000	Construcción de obra complementaria de la rehabilitación de la Escuela Tamatsi Kauyumarie CCT 14DCC0062G, ubicada en el municipio de Huejuquilla el Alto, Jalisco.	Recursos Federales	HUEJUQUILLA EL ALTO	664,171.97
06	000	Construcción de lonaría en la Escuela Manuel Toussaint y Ritter CCT 14EPR1594F, en el municipio de Tlajomulco de Zúñiga, Jalisco. Segunda etapa.	Recursos Federales	TLAJOMULCO DE ZUÑIGA	269,494.71
06	000	Reposisción de losas de concreto en patio cívico de la Escuela Primaria Diego Huizar Martinez CCT 14DPR3591X, ubicada en el municipio de Tlajomulco de Zúñiga, Jalisco.	Recursos Federales	TLAJOMULCO DE ZUÑIGA	27,587.69
06	000	Construcción de andadores y obra eléctrica complementaria en el Instituto Tecnológico Mario Molina, ubicado en el municipio de Zapopan, Jalisco.	Recursos Federales	ZAPOPAN	395,483.92
06	000	Rehabilitación de escuela Miguel Hidalgo y Costilla CCT 14DPR1500B, municipio de Zapotlanejo, Jalisco. Recrea	Recursos Federales	ZAPOTLANEJO	3,155,879.66
06	000	Construcción de puente vehicular y peatonal en la localidad de El Gavilán, municipio de Teocaltiche, Jalisco, segunda etapa.	Recursos Federales	TEOCALTICHE	1,856,462.55
06	000	Construcción de pavimento de concreto hidráulico en Av. Patria Oriente (De La Presa), municipio de Tonalá, Jalisco. Frente 2.	Recursos Federales	TONALA	5,310,918.28

Jalisco
GOBIERNO DEL ESTADO

Secretaría de la Hacienda Pública

PRESUPUESTO DE EGRESOS 2020

PROGRAMAS Y PROYECTOS DE INVERSIÓN

Con Fuente de Financiamiento

Cuarto Trimestre 2020

31 de Diciembre 2020

UP	UR	Nombre Obra	Fuente de Financiamiento	Municipio	Monto Pagado
06	000	Pavimentación de la Av. 5 de Mayo de calle Progreso a calle Arenal y Pavimentación de la calle Arenal (incluye: colector), en la cabecera municipal de Juanacatlán, Jalisco.	Recursos Federales	JUANACATLAN	2,021,578.08
06	000	Construcción del almacén general de la Secretaría de Educación, en Av. Inglaterra S/N y Av. del Tule en el Fraccionamiento Puertas del Tule, en el municipio de Zapopan, Jalisco. Segunda etapa.	Financiamientos Internos	ZAPOPAN	9,384,971.23
06	000	Reconstrucción del libramiento norte de Ciudad Guzmán, municipio de Zapotlán El Grande, Jalisco.	Financiamientos Internos	ZAPOTLAN EL GRANDE	1,341,356.28
06	000	Rehabilitación del Hospital Regional, ubicado en el municipio de Puerto Vallarta, Jalisco. Segunda etapa, frente 1.	Financiamientos Internos	PUERTO VALLARTA	24,727,554.42
06	000	Construcción de la primera etapa del Hospital General Regional de Ocotlán, Jalisco.	Financiamientos Internos	OCOTLAN	20,032,126.12
06	000	Pavimentación con concreto hidráulico, machuelos, banquetas, redes de agua potable y drenaje, en la calle Álvaro Obregón, primera etapa, en la cabecera municipal de El Arenal, Jalisco.	Recursos Federales	ARENAL, EL	3,451,999.76
06	000	Pavimentación con concreto hidráulico, redes de agua potable y drenaje, en las calles Paseo de los Naranjos y González Gallo, delegación de Vista Hermosa, en el municipio de Tamazula de Gordiano, Jalisco.	Recursos Federales	TAMAZULA DE GORDIANO	1,259,139.50
06	000	Pavimentación con concreto hidráulico y línea de alcantarillado, en el camino al Duarte, en la cabecera municipal de San Juan de los Lagos, Jalisco.	Recursos Federales	SAN JUAN DE LOS LAGOS	2,905,377.82
06	000	Construcción del Centro de Salud Chalate, CLUES JCSSA003892 en el municipio de Mezquitic, Jalisco.	Recursos Federales	MEZQUITIC	7,122,474.73
06	000	Construcción de camino Tipo C (7 m), carretera Colotlán-Aguascalientes, vía el Carrizal, tramo del km 23+330 al km 26+600, municipio de Colotlán, Jalisco. Frente 1.	Financiamientos Internos	COLOTLAN	2,993,880.02
06	000	Construcción de camino Tipo C (7 m), carretera Colotlán-Aguascalientes, vía el Carrizal, tramo del km 23+330 al km 26+600, municipio de Colotlán, Jalisco. Frente 2.	Financiamientos Internos	COLOTLAN	2,980,533.47
06	000	Construcción de obras complementarias de línea de agua potable y línea de drenaje sanitario en la Colonia la Santa Cruz en la cabecera municipal de Atengo, Jalisco.	Recursos Federales	ATENGO	258,108.94
06	000	Pavimentación con concreto estampado, guarniciones, banquetas y redes hidrosanitarias en la calle Independencia de la cabecera municipal de Chimaltitán, Jalisco.	Recursos Federales	CHIMALTITAN	2,489,189.54
06	000	Pavimentación con empedrado ahogado en concreto hidráulico, redes de agua y drenaje, en la calle Constitución, en la cabecera municipal de Atoyac, Jalisco.	Recursos Federales	ATOYAC	803,180.64
06	000	Rehabilitación del Hospital Regional, ubicado en el municipio de Puerto Vallarta, Jalisco. Segunda etapa, frente 3.	Recursos Federales	PUERTO VALLARTA	8,596,476.15
06	000	Pavimentación con empedrado zampeado y rehabilitación de red agua potable y drenaje de la Av. Brizuela en la cabecera Municipal de Atemajac de Brizuela, Jalisco. Segunda etapa.	Recursos Federales	ATEMAJAC DE BRIZUELA	1,214,940.38

Jalisco
GOBIERNO DEL ESTADO

Secretaría de la Hacienda Pública

PRESUPUESTO DE EGRESOS 2020

PROGRAMAS Y PROYECTOS DE INVERSIÓN

Con Fuente de Financiamiento

Cuarto Trimestre 2020

31 de Diciembre 2020

UP	UR	Nombre Obra	Fuente de Financiamiento	Municipio	Monto Pagado
06	000	Construcción de banquetas en boca calles Silvestre Revueltas y Gonzalo Curiel, acciones complementarias a Paseo Alcalde, municipio de Guadalajara, Jalisco.	Recursos Federales	GUADALAJARA	502,120.79
06	000	Pavimentación con empedrado ahogado en concreto hidráulico y huellas de rodamiento, en el camino al Tepeguaje, en la cabecera municipal de Santa María del Oro, Jalisco.	Recursos Federales	SANTA MARIA DEL ORO	2,312,009.84
06	000	Construcción de la tercera etapa de LUDICA, ubicada en el municipio de Guadalajara, Jalisco.	Recursos Federales	GUADALAJARA	3,026,963.81
06	000	Supervisión téc-admtva, topog. y de calidad de la const. de las estac. “Calz.Indep., Federalismo, Tabachines, Cucea, Pino Suarez y Tuzania” para el Sist. Integ. de Transp. Peribús del Área Metrop. de GDL “SIT PERIBÚS” Mpio. Zapopan	Recursos Fiscales	GUADALAJARA, ZAPOPAN	2,866,508.93
06	000	Supervisión téc-admva, topograf. y de calidad de la const. de las est.“Tutelar, Tepeyac, Gpe Inn, Ciudad Judicial, Concentro, 5 de mayo, Acueducto y Sta Margarita” para el Sist. Integ. de Transp. Peribús del Área Metrop. de GDL “SIT PERIBÚS” Mpio. Zapopan	Recursos Fiscales	ZAPOPAN	3,203,249.49
06	000	Supervisión téc-admtva, topog. y de calidad de la const. de las Estaciones “Vallarta, Mariano Otero, Iteso, 8 de Julio, Adolf Horn y Juan de la Barrera” para el Sist. Integ. de Transp. Peribús del AMG “SIT PERIBÚS” Mpios. Zapopan y San Pedro Tlaquepaque	Recursos Fiscales	SAN PEDRO TLAQUEPAQUE, ZAPOPAN	2,565,014.50
06	000	Rehabilitación de la Unidad Asistencial para Indigentes (UAPI), municipio Guadalajara, Jalisco. Segunda etapa.	Recursos Federales	GUADALAJARA	4,615,505.35
06	000	Pavimentación de calle Francisco González Bocanegra, incluye: líneas de drenaje sanitario y agua potable, en la cabecera municipal de Ixtlahuacán de los Membrillos, Jalisco, Segunda etapa.	Recursos Federales	IXTLAHUACAN DE LOS MEMBRILLOS	599,512.46
06	000	Pavimentación con concreto hidráulico, red de agua potable y drenaje, en la calle Morelos, en la Cabecera Municipal de Tenamaxtlán, Jalisco.	Recursos Federales	TENAMAXTLAN	3,119,963.45
06	000	Pavimentación con concreto hidráulico, en las calles 5 de Febrero y Pino Suarez, en la cabecera municipal de Villa Guerrero, Jalisco.	Recursos Federales	VILLA GUERRERO	2,401,254.01
06	000	Pavimentación con concreto hidráulico, redes de agua y drenaje, en calle Independencia de la localidad de San Marcos, municipio de Tonila, Jalisco.	Recursos Federales	TONILA	1,366,386.52
06	000	Conservación Periódica de la Carretera sin código, tramo del EC Carretera 307 (Libramiento de Atotonilco El Alto) a San Francisco de Asís, en el municipio de Atotonilco el Alto, Jalisco. Frente 2.	Recursos Federales	ATOTONILCO EL ALTO	2,846,480.41
06	000	Rehabilitación de colector sanitario en la cabecera municipal de Santa María del Oro, Jalisco.	Recursos Federales	SANTA MARIA DEL ORO	1,000,959.32
06	000	Construcción de colector principal cuarta etapa, en la cabecera municipal de Tapalpa, Jalisco.	Recursos Federales	TAPALPA	462,756.32
06	000	Obra exterior y cercado perimetral del Instituto Tecnológico Superior de México en el municipio de Tenamaxtlán, Jalisco.	Recursos Federales	TENAMAXTLAN	4,209,998.09
06	000	Construcción de puente vehicular y peatonal en la localidad de El Gavilán, municipio de Teocaltiche, Jalisco, Segunda etapa, frente 2.	Recursos Federales	TEOCALTICHE	1,286,672.67

Jalisco
GOBIERNO DEL ESTADO

Secretaría de la Hacienda Pública

PRESUPUESTO DE EGRESOS 2020

PROGRAMAS Y PROYECTOS DE INVERSIÓN

Con Fuente de Financiamiento

Cuarto Trimestre 2020

31 de Diciembre 2020

UP	UR	Nombre Obra	Fuente de Financiamiento	Municipio	Monto Pagado
06	000	Pavimentación con concreto hidráulico, machuelos, banquetas y redes agua potable y drenaje, en las calles Morelos y Matamoros en la delegación de Usmajac, municipio de Sayula, Jalisco.	Recursos Federales	SAYULA	3,703,094.64
06	000	Rehabilitación y modernización del libramiento de la cabecera municipal de San Juan de Los Lagos del km 2+040 al km 2+480, Jalisco.	Recursos Federales	SAN JUAN DE LOS LAGOS	6,402,385.98
06	000	Conservación rutinaria del libramiento de la cabecera municipal de San Juan de los Lagos del km 2+480 al km 3+360, Jalisco.	Recursos Federales	SAN JUAN DE LOS LAGOS	2,170,663.44
06	000	Pavimentación con mezcla asfáltica y banquetas, en la calle Gómez Farías, en la cabecera municipal de El Salto, Jalisco.	Recursos Federales	SALTO, EL	2,879,850.18
06	000	Construcción de empedrado ahogado en concreto, en Camino Real a Colima, en el municipio de Zapotitlán de Vadillo, Jalisco.	Recursos Federales	ZAPOTITLAN DE VADILLO	514,192.79
06	000	Construcción de empedrado ahogado en concreto hidráulico en la calle Circuito Fátima, en el municipio de Valle de Guadalupe, Jalisco.	Recursos Federales	VALLE DE GUADALUPE	832,256.65
06	000	Conservación periódica de las carreteras 334, 318 y 321, tramos E.C. 314 – Ojo Zarco, E.C. 314 - Santiaguito de los Velázquez, y E.C. 314 - Josefino de Allende, en los municipios de Jesús María y Arandas, Jalisco.	Financiamientos Internos	ARANDAS, JESUS MARIA	5,883,523.31
06	000	Elaboración de proyectos de ingeniería de instalaciones especiales para obras del programa 2020 en diferentes municipios en el Estado de Jalisco, frente 3.	Recursos Federales No Etiquetado	ESTATAL	1,447,026.97
06	000	Construcción de sistema fotovoltáico con microinversores para el Hospital Regional de Cihuatlán, ubicado en el municipio de Cihuatlán, Jalisco.	Financiamientos Internos	CIHUATLAN	8,969,809.16
06	000	Elaboración de dictamen estructural del edificio ubicado en Jugueteros #39, colonia Centro, Guadalajara, Jalisco.	Recursos Fiscales	GUADALAJARA	143,657.42
06	000	Implementación de trabajos de compensación por el impacto ambiental de la construcción del corredor integral de movilidad urbana Mi Macro Periférico, en la Zona Metropolitana de Guadalajara, Jalisco.	Recursos Federales No Etiquetado	GUADALAJARA, SAN PEDRO TLAQUEPAQUE, ZAPOPAN	2,701,466.18
06	000	Elaboración de proyecto para la construcción de la segunda etapa del Hospital Materno Infantil San Martín de las Flores, ubicado en San Pedro Tlaquepaque, Jalisco.	Recursos Fiscales	SAN PEDRO TLAQUEPAQUE	179,626.87
06	000	Mantenimiento correctivo ciclovía Ciudad Guzmán, municipio de Zapotlán El Grande, Jalisco. Segunda etapa.	Financiamientos Internos	ZAPOTLAN EL GRANDE	3,167,304.64
06	000	Servicios de control de calidad de la pavimentación de las laterales del periférico Manuel Gómez Morín en el tramo 1.	Recursos Federales No Etiquetado	ZAPOPAN	986,310.29
06	000	Servicios de control de calidad de la pavimentación de las laterales del periférico Manuel Gómez Morín en el tramo 4 y 5.	Recursos Federales No Etiquetado	GUADALAJARA	962,064.05
06	000	Servicios de control de calidad de la pavimentación de carriles centrales en el periférico Manuel Gómez Morín en el cadenamiento km 24+800 al 28+000 tramo 1.	Recursos Federales No Etiquetado	ZAPOPAN	998,776.01

Jalisco
GOBIERNO DEL ESTADO

Secretaría de la Hacienda Pública

PRESUPUESTO DE EGRESOS 2020

PROGRAMAS Y PROYECTOS DE INVERSIÓN

Con Fuente de Financiamiento

Cuarto Trimestre 2020

31 de Diciembre 2020

UP	UR	Nombre Obra	Fuente de Financiamiento	Municipio	Monto Pagado
06	000	Servicios de control de calidad de la pavimentación de periférico Manuel Gómez Morín en el cadenamiento km 0+000 al 0+400 y del 41+500 al 41+900, tramos 4 y 11, municipios de Guadalajara y San Pedro Tlaquepaque, Jalisco.	Recursos Federales No Etiquetado	GUADALAJARA, SAN PEDRO TLAQUEPAQUE	1,002,294.16
06	000	Servicios de control de calidad de la pavimentación de periférico Manuel Gómez Morín en el cadenamiento km 14+890 al 15+665 y del 41+500 al 41+900, tramo 9, municipio de Zapopan, Jalisco.	Recursos Fiscales	ZAPOPAN	1,001,249.53
06	000	Construcción de pavimento de concreto hidráulico en Av. Patria Oriente (De La Presa), municipio de Tonalá, Jalisco. Frente 1.	Recursos Federales	TONALA	4,544,070.15
06	000	Construcción de empedrado tradicional, banquetas, red de agua potable y drenaje en la calle Francisco I. Madero, delegación Miravalle, municipio de Acatlán de Juárez, Jalisco.	Recursos Federales	ACATLAN DE JUAREZ	2,147,553.99
06	000	Construcción de pavimento en concreto hidráulico, banquetas, red de agua potable y drenaje en la calle J. Jesús Romero, delegación El Plan, municipio de Acatlán de Juárez, Jalisco.	Recursos Federales	ACATLAN DE JUAREZ	2,359,468.86
06	000	Construcción de empedrado tradicional, en la calle Santa María y andador peatonal en concreto hidráulico en el Malecón Los Veleros, en la cabecera municipal de Villa Corona, Jalisco.	Recursos Federales	VILLA CORONA	2,281,279.46
06	000	Construcción de empedrado zampeado, con huellas de concreto hidráulico, redes de agua potable y drenaje en calle Colón y calle Allende, en la cabecera municipal de Villa Corona, Jalisco.	Recursos Federales	VILLA CORONA	1,705,170.79
06	000	Construcción de empedrado tradicional en Av. Valle de Las Flores y calle Girasol, en la cabecera municipal de Villa Corona, Jalisco.	Recursos Federales	VILLA CORONA	2,485,751.72
06	000	Pavimentación con concreto hidráulico, redes de agua y drenaje, en la calle Ciprés de Av. Delgadillo Araujo a calle Olivo, en la colonia La Primavera, en Ocotlán, Jalisco.	Recursos Federales	OCOTLAN	1,070,844.99
06	000	Pavimentación con empedrado ahogado en concreto hidráulico, banquetas, sustitución de red de agua potable y drenaje, en la calle Sierra Madre, entre calle Jorullo y calle Popocatépetl, en la cabecera municipal de Ixtlahuacán del Río, Jalisco.	Recursos Federales	IXTLAHUACAN DEL RIO	3,817,119.99
06	000	Pavimentación con empedrado zampeado, banquetas y alumbrado público, en la calle 1era Cruz Verde, en la cabecera municipal, de Tecolotlán, Jalisco.	Recursos Federales	TECOLOTLAN	2,568,147.34
06	000	Construcción de pavimento de empedrado zampeado, banquetas, redes de agua potable y alcantarillado, en la calle Santa Cruz, entre calle Pedro Moreno y calle Santa Cecilia, en la colonia Plan de Oriente, en el municipio de San Pedro, Tlaquepaque, Jalisco.	Recursos Federales	SAN PEDRO TLAQUEPAQUE	1,122,991.34
06	000	Construcción de pavimento de empedrado tradicional con huellas de concreto hidráulico y banquetas, en la calle De Los Maestros (Educación), en la colonia Magisterial, del municipio de Tala, Jalisco.	Recursos Federales	TALA	1,099,328.24

Jalisco
GOBIERNO DEL ESTADO

Secretaría de la Hacienda Pública

PRESUPUESTO DE EGRESOS 2020

PROGRAMAS Y PROYECTOS DE INVERSIÓN

Con Fuente de Financiamiento

Cuarto Trimestre 2020

31 de Diciembre 2020

UP	UR	Nombre Obra	Fuente de Financiamiento	Municipio	Monto Pagado
06	000	Conservación Periódica de la carretera código 401, tramo Acatlán de Juárez - Zacoalco de Torres del km 10+400 al km 14+000, Jalisco.	Financiamientos Internos	ACATLAN DE JUAREZ, ZACOALCO DE TORRES	1,751,976.96
06	000	Construcción de cunetas en la carretera estatal 161 tramo Tototlán-Tepatitlán de Morelos, Jalisco.	Financiamientos Internos	TEPATITLAN DE MORELOS, TOTOTLAN	1,694,450.29
06	000	Conservación periódica del Paso a Desnivel y gazas de intersección de la carretera estatal 604 - E.C. carretera federal 70, municipio de Tala, Jalisco.	Financiamientos Internos	TALA	2,595,803.11
06	000	Conservación periódica y reconstrucción del camino tipo C (7m) carretera 536 Las Paredes - El Chante del km 0+000 al km 9+000, municipio de Autlán de Navarro, Jalisco.	Financiamientos Internos	AUTLAN DE NAVARRO	5,980,789.27
06	000	Conservación periódica de la carretera 144, tramo E.C. Santa Rosa-La Barca - San José de las Moras, municipio de La Barca, Jalisco.	Financiamientos Internos	BARCA, LA	6,986,435.34
06	000	Servicios de control de calidad para obras de infraestructura social en diferentes municipios del Estado de Jalisco.	Recursos Federales No Etiquetado	ESTATAL	1,430,620.85
06	000	Corredor integral de movilidad urbana sustentable para el Área Metrop. de GDL mediante la integración urbana y paisajística, ciclovía, andadores peatonales, cruceros seguros, reforestación y carriles laterales en Periférico Manuel Gómez Morín. Tramo 7.	Financiamientos Internos	GUADALAJARA, SAN PEDRO TLAQUEPAQUE, ZAPOPAN	7,369,368.21
06	000	Construcción de helipuerto y andador de intercomunicación con el área de urgencias en el Hospital Comunitario, en la cabecera municipal de Cihuatlán, Jalisco.	Financiamientos Internos	CIHUATLAN	6,211,073.99
06	000	Elaboración de proyectos arquitectónicos para obras de infraestructura deportiva, cultural y turística del programa 2020 del Gobierno del Estado de Jalisco. Frente 2.	Recursos Federales No Etiquetado	ESTATAL	1,374,332.17
06	000	Estudios preliminares de mecánica de suelos para la reconstrucción en varios caminos de la residencia de Ahualulco, Jalisco.	Recursos Federales No Etiquetado	AHUALULCO DE MERCADO	545,347.22
06	000	Servicios de control de calidad de la pavimentación de carriles centrales en el periférico Manuel Gómez Morín en el cadenamiento km 12+315 al 14+435 tramo 10.	Recursos Federales No Etiquetado	ZAPOPAN	996,301.84
06	000	Construcción de Ciclovía Ajijic - San Juan Cosalá, en los municipios de Chapala y Jocotepec, Jalisco. Frente 6.	Financiamientos Internos	CHAPALA, JOCOTEPEC	3,195,696.89
06	000	Construcción de Ciclovía Ajijic - San Juan Cosalá, en los municipios de Chapala y Jocotepec, Jalisco. Frente 5.	Financiamientos Internos	CHAPALA, JOCOTEPEC	6,043,642.83
06	000	Construcción de Ciclovía Ajijic - San Juan Cosalá, en los municipios de Chapala y Jocotepec, Jalisco. Frente 4.	Financiamientos Internos	CHAPALA, JOCOTEPEC	5,504,619.20
06	000	Construcción de Ciclovía Ajijic - San Juan Cosalá, en los municipios de Chapala y Jocotepec, Jalisco. Frente 3.	Financiamientos Internos	CHAPALA, JOCOTEPEC	3,866,132.95
06	000	Construcción de Ciclovía Ajijic - San Juan Cosalá, en los municipios de Chapala y Jocotepec, Jalisco. Frente 2.	Financiamientos Internos	CHAPALA, JOCOTEPEC	5,264,719.63
06	000	Construcción de Ciclovía Ajijic - San Juan Cosalá, en los municipios de Chapala y Jocotepec, Jalisco. Frente 1.	Financiamientos Internos	CHAPALA, JOCOTEPEC	5,795,453.46
06	000	Construcción de línea de conducción de agua potable, para la conexión del Pozo La Magdalena al Tanque Piedra Gacha en la delegación La Resolana, municipio de Acatlán de Juárez, Jalisco.	Recursos Federales	ACATLAN DE JUAREZ	2,220,686.00

Jalisco
GOBIERNO DEL ESTADO

Secretaría de la Hacienda Pública

PRESUPUESTO DE EGRESOS 2020

PROGRAMAS Y PROYECTOS DE INVERSIÓN

Con Fuente de Financiamiento

Cuarto Trimestre 2020

31 de Diciembre 2020

UP	UR	Nombre Obra	Fuente de Financiamiento	Municipio	Monto Pagado
06	000	Construcción de sistema de alejamiento pluvial en Ciclovía Avíla Camacho, en los municipios de Guadalajara y Zapopan, Jalisco.	Financiamientos Internos	GUADALAJARA, ZAPOPAN	2,367,387.20
06	000	Construcción de Ciclovía en la Av. Revolución, en el municipio de Guadalajara, Jalisco. Segunda etapa.	Financiamientos Internos	GUADALAJARA	3,292,870.10
06	000	Pavimentación con asfalto en calle Morelos, en la localidad de Atotonilquillo, municipio de Chapala Jalisco.	Recursos Federales	CHAPALA	451,838.59
06	000	Pavimentación con asfalto en calle Herrera, en la localidad de Atotonilquillo, municipio de Chapala Jalisco.	Recursos Federales	CHAPALA	816,681.97
06	000	Pavimentación con asfalto en calle Mercado, en la localidad de Atotonilquillo, municipio de Chapala Jalisco.	Recursos Federales	CHAPALA	995,746.09
06	000	Pavimentación con asfalto en calle Independencia, en la localidad de Atotonilquillo, municipio de Chapala Jalisco.	Recursos Federales	CHAPALA	274,200.61
06	000	Construcción de pavimento de concreto hidráulico, red de agua potable y drenaje, en la calle Vicente Suarez, entre Ricardo Flores Magón y Luis Donaldo Colosio, en la colonia Los Olivos, municipio de Tecalitlán, Jalisco.	Recursos Federales	TECALITLAN	299,350.63
06	000	Construcción de empedrado ahogado en concreto con huella de adoquín en la calle Francisco I. Madero entre las calles Guadalupe Victoria y Enrique Díaz de León, en la comunidad de Quila el Grande, Municipio de Tecolotlán, Jalisco.	Financiamientos Internos	TECOLOTLAN	997,414.53
06	000	Pavimentación con concreto hidráulico, guarniciones, banquetas, redes de agua potable y drenaje, en calle Pozos Azules, en el municipio de San Julián, Jalisco.	Recursos Federales	SAN JULIAN	1,874,811.95
06	000	Pavimentación con empedrado zampeado, redes de agua potable y drenaje, en calle Nicolás Bravo en la cabecera municipal de Atemajac de Brizuela, Jalisco.	Recursos Federales	ATEMAJAC DE BRIZUELA	694,023.84
06	000	Pavimentación con empedrado zampeado, huellas de concreto hidráulico y redes hidrosanitarias en calles Victoriano Evidarte y Magaña, en la comunidad La Piedra, en el municipio de Tuxcacuesco, Jalisco.	Recursos Federales	TUXCACUESCO	2,245,822.69
06	000	Conservación Periódica de la Carretera sin código, tramo del EC Carretera 307 (Libramiento de Atotonilco El Alto) a San Francisco de Asís, en el municipio de Atotonilco el Alto, Jalisco. Frente 1.	Recursos Federales	ATOTONILCO EL ALTO	8,534,529.42
06	000	Construcción de pavimento de empedrado tradicional con huellas de concreto hidráulico y banquetas, en la calle Magisterio, en la colonia Magisterial, del municipio de Tala, Jalisco.	Recursos Federales	TALA	987,836.31
06	000	Pavimentación con concreto hidráulico, sustitución de red de agua potable y drenaje, en las calles de Constitución y Galeana en la colonia Libertad, del municipio de Poncitlán, Jalisco.	Recursos Federales	PONCITLAN	2,374,384.41
06	000	Pavimentación con adoquín, cruceros con concreto hidráulico, redes hidrosanitarias y alumbrado público, en la calle Porfirio Díaz, en la localidad San Juan Cosalá, del municipio de Jocotepec, Jalisco.	Recursos Federales	JOCOTEPEC	3,562,823.68

Jalisco
GOBIERNO DEL ESTADO

Secretaría de la Hacienda Pública

PRESUPUESTO DE EGRESOS 2020

PROGRAMAS Y PROYECTOS DE INVERSIÓN

Con Fuente de Financiamiento

Cuarto Trimestre 2020

31 de Diciembre 2020

UP	UR	Nombre Obra	Fuente de Financiamiento	Municipio	Monto Pagado
06	000	Construcción de empedrado con huellas de concreto hidráulico, redes de agua y drenaje, guarniciones y banquetas en la calle José Antonio Michel Santana en Tonaya, Jalisco.	Recursos Federales	TONAYA	770,496.10
06	000	Pavimentación con empedrado ahogado en concreto hidráulico y huellas de rodamiento, de la calle Paseo de los Abedules, en el municipio de Huejuquilla el Alto, Jalisco.	Recursos Federales	HUEJUQUILLA EL ALTO	1,107,625.40
06	000	Construcción de empedrado y guarniciones, en calle Mariano Otero y calle Las Bateas de la colonia Cerro Colorado en la cabecera municipal de Autlán de Navarro, Jalisco.	Recursos Federales	AUTLAN DE NAVARRO	1,167,363.40
06	000	Pavimentación con adoquín, cruces con concreto hidráulico y guarniciones, en la calle Abeto entre calle Octavio Paz y calle Luis G. Urbina en el municipio de Autlán de Navarro, Jalisco.	Recursos Federales	AUTLAN DE NAVARRO	1,629,239.20
06	000	Consultoría para la liberación del derecho de vía del trazo de la carretera Villa Purificación-Autlán de Navarro del KM 9+343.83 AL Km 32+019.97, Jalisco.	Recursos Federales No Etiquetado	AUTLAN DE NAVARRO, VILLA PURIFICACION	1,752,079.21
06	000	Pavimentación con concreto zampeado en las calles Abraham Castellano y Francisco Larroyo en la colonia Basilio Badillo, municipio de Tonalá, Jalisco.	Financiamientos Internos	TONALA	899,324.39
06	000	Elaboración de proyectos de ingeniería de instalaciones especiales para obras del programa 2020 en diferentes municipios en el Estado de Jalisco, frente 2.	Recursos Federales No Etiquetado	ESTATAL	364,952.65
06	000	Construcción de pavimento de concreto hidráulico en Av. Patria Oriente (De La Presa), municipio de Tonalá, Jalisco. Frente 3.	Recursos Federales	TONALA	6,041,285.90
06	000	Rehabilitación de imagen urbana de los nodos viales, limpieza de periférico, sus laterales y vialidades a cargo del Estado, señalética horizontal y vertical, alumbrado y rehabilitación de infraestructura pluvial, en el Área Metropolitana de Guadalajara.	Recursos Fiscales	GUADALAJARA, SAN PEDRO TLAQUEPAQUE, TLAJOMULCO DE ZUÑIGA, TONALA, ZAPOPAN	15,000,000.00
06	000	Conservación Periódica de la carretera código 401, tramo Acatlán de Juárez - Zacoalco de Torres del km 14+000 al km 25+000, Jalisco.	Financiamientos Internos	ACATLAN DE JUAREZ, ZACOALCO DE TORRES	6,015,166.40
06	000	Construcción de empedrado ahogado en concreto hidráulico, en calle lateral de la carretera libre a Tepatitlán en la cabecera municipal de Zapotlanejo, Jalisco.	Recursos Federales	ZAPOTLANEJO	1,196,879.45
06	000	Construcción de estación "San Juan de Dios" para el Sistema integrado de transporte Peribús del Área Metropolitana de Guadalajara “SIT PERIBÚS”, municipio de Guadalajara, Jalisco.	Financiamientos Internos	GUADALAJARA	7,934,914.84
06	000	Construcción de puente peatonal de ingreso a la estación "San Juan de Dios" para el Sistema integrado de transporte Peribús del Área Metropolitana de Guadalajara “SIT PERIBÚS”, municipio de Guadalajara, Jalisco.	Financiamientos Internos	GUADALAJARA	7,366,332.26
06	000	Construcción de estación “Balcones del Sol” para el Sistema integrado de transporte Peribús del Área Metropolitana de Guadalajara “SIT PERIBUS”, municipio de Zapopan, Jalisco.	Financiamientos Internos	ZAPOPAN	30,019,331.58

Jalisco
GOBIERNO DEL ESTADO

Secretaría de la Hacienda Pública

PRESUPUESTO DE EGRESOS 2020

PROGRAMAS Y PROYECTOS DE INVERSIÓN

Con Fuente de Financiamiento

Cuarto Trimestre 2020

31 de Diciembre 2020

UP	UR	Nombre Obra	Fuente de Financiamiento	Municipio	Monto Pagado
06	000	Construcción de estación “Rancho Nuevo” para el Sistema integrado de transporte Peribús del Área Metropolitana de Guadalajara “SIT PERIBUS”, municipio de Guadalajara, Jalisco.	Financiamientos Internos	GUADALAJARA	19,927,552.51
06	000	Construcción de estación “Colón” para el Sistema integrado de transporte Peribús del Área Metropolitana de Guadalajara “SIT PERIBUS”, municipio de San Pedro Tlaquepaque, Jalisco.	Financiamientos Internos	SAN PEDRO TLAQUEPAQUE	22,424,708.74
06	000	Construcción de entornos urbanos a la estación "San Juan de Dios" para el Sistema integrado de transporte Peribús del Área Metropolitana de Guadalajara “SIT PERIBÚS”, municipio de Guadalajara, Jalisco.	Financiamientos Internos	GUADALAJARA	4,550,087.98
06	000	Construcción de estación “López Mateos” para el Sistema integrado de transporte Peribús del Área Metropolitana de Guadalajara “SIT PERIBUS”, municipios de Zapopan y San Pedro Tlaquepaque, Jalisco.	Financiamientos Internos	SAN PEDRO TLAQUEPAQUE, ZAPOPAN	19,514,529.26
06	000	Construcción de crucero seguro en la intersección de la carretera estatal 148 con el Libramiento a Chapala, municipio de Chapala, Jalisco.	Recursos Federales	CHAPALA	9,001,997.79
06	000	Construcción de rampas y equipamiento del puente vehicular El Gavilán, municipio de Teocaltiche, Jalisco.	Recursos Federales	TEOCALTICHE	998,126.93
06	000	Construcción de malecón en Ciudad Guzmán, en el municipio de Zapotlán El Grande, Jalisco. Tercera etapa.	Recursos Federales	ZAPOTLAN EL GRANDE	599,355.79
06	000	Servicios de consultoría Técnico-Financiera para el proceso de licitación y contratación de obra pública concesionada multianual mixto de acciones para la rehabilitación, mantenimiento y conservación rutinaria de nodos, puentes y túneles en el AMG, Jal.	Recursos Federales No Etiquetado	GUADALAJARA, SAN PEDRO TLAQUEPAQUE, TONALA, ZAPOPAN	532,858.56
06	000	Pavimentación con concreto hidráulico de la calle El Pino de calle Aguacate a calle Fresno, en la colonia Las Huertas, en Ocotlán, Jalisco.	Recursos Federales	OCOTLAN	1,045,601.33
06	000	Serv. de consult. Téc-Financ. para el proceso de licitac. y contrat. de O.P. multianual para la rehab. de imag. urb. de los nodos viales, limp. de perif, sus laterales a cargo del Edo, señalét. horiz. y vert. alumb. y rehab. de infraest. pluvial, en AMG.	Recursos Fiscales	GUADALAJARA, SAN PEDRO TLAQUEPAQUE, TONALA, ZAPOPAN	546,701.07
06	000	Rehabilitación de la Escuela Primaria Silvano Barba González, municipio de Valle de Guadalupe, Jalisco. Frente 2	Recursos Federales	VALLE DE GUADALUPE	1,195,070.28
06	000	Construcción de pavimento de empedrado tradicional con huellas de concreto hidráulico y banquetas, en la calle Artículo Tercero, en la colonia Magisterial, del municipio de Tala, Jalisco.	Recursos Federales	TALA	2,219,562.24
06	000	Conservación periódica del paso desnivel y gazas de intersección de la carretera estatal 604 - E.C. carretera federal 70 Municipio de Tala, Jalisco. Frente 2.	Recursos Federales	TALA	1,959,619.94
06	000	Construcción de escuela de Ballet en el municipio de Tlajomulco de Zúñiga, Jalisco. Segunda etapa.	Recursos Federales	TLAJOMULCO DE ZUÑIGA	4,470,391.33
06	000	Conservación periódica del nuevo periférico Oriente código 167 del km 7+850 al km 10+000, lado poniente, municipio de Tonalá, Jalisco.	Recursos Federales	TONALA	6,622,183.50

Jalisco
GOBIERNO DEL ESTADO

Secretaría de la Hacienda Pública

PRESUPUESTO DE EGRESOS 2020

PROGRAMAS Y PROYECTOS DE INVERSIÓN

Con Fuente de Financiamiento

Cuarto Trimestre 2020

31 de Diciembre 2020

UP	UR	Nombre Obra	Fuente de Financiamiento	Municipio	Monto Pagado
06	000	Supervisión ambiental de la construcción de camino jardín, tramos 0+000 al 1+380 y del 7+780 al 19+500 (Tenzompa - Amoles) localidad de Santa Catarina, en el municipio de Mezquitic, Jalisco.	Recursos Fiscales	MEZQUITIC	514,651.95
06	000	Rehabilitación de la Escuela Moctezuma CCT 14DPR4082A, ubicada en el municipio de Arandas, Jalisco.	Recursos Federales	ARANDAS	1,075,334.96
06	000	Construcción de barda perimetral y rehabilitación de la Escuela 12 de Octubre CCT 14DPR3925U, ubicada en el municipio de Arandas, Jalisco.	Recursos Federales	ARANDAS	2,356,756.34
06	000	Construcción de lonaria y rehabilitación de la Escuela J. Jesús González Gallo CCT 14EPR0200X, ubicada en el municipio de Chapala, Jalisco.	Recursos Federales	CHAPALA	3,918,139.98
06	000	Construcción de obras complementarias en el vivero para la producción de planta del centro ecológico para desarrollo de la flor silvestre, en la comunidad de Santa Catarina, municipio de Mezquitic, Jalisco.	Recursos Federales No Etiquetado	MEZQUITIC	215,011.32
06	000	Construcción de cancha de usos múltiples y rehabilitación de la escuela Fray Antonio Alcalde CCT 14DPR2932X en el municipio de Poncitlán, Jalisco.	Recursos Federales	PONCITLAN	2,102,551.08
06	000	Rehabilitación de la Escuela Roberto Cuellar García CCT 14EPR1396F, ubicada en el municipio de Tlajomulco de Zuñiga, Jalisco.	Recursos Federales	TLAJOMULCO DE ZUÑIGA	804,276.65
06	000	Rehabilitación de la Escuela Francisco Medina Ascencio CCT 14DPR4027H, ubicada en el municipio de Tepatitlán de Morelos, Jalisco.	Recursos Federales	TEPATITLAN DE MORELOS	2,671,231.18
06	000	Construcción de Centro de Salud, en la cabecera municipal de Huejucar, Jalisco. Segunda etapa. (obra complementaria).	Recursos Federales	HUEJUCAR	4,270,039.27
06	000	Construcción de pavimento con concreto zampeado y huellas de concreto hidráulico, redes de agua y drenaje, en la calle María López, en el municipio de Jamay, Jalisco.	Recursos Federales	JAMAY	1,306,648.23
06	000	Construcción de obras complementarias para la Ciclovía en Chapala de calle Hidalgo a Aquiles Serdán, municipio de Chapala, Jalisco. (alumbrado y banquetas).	Recursos Federales	CHAPALA	6,220,521.59
06	000	Pavimentación con concreto hidráulico en carriles centrales del Periférico Manuel Gómez Morín, del km. 12+230 al km. 12+315, municipio de Zapopan, Jalisco.	Recursos Federales	ZAPOPAN	5,600,052.66
06	000	Elaboración de proyecto arquitectónico de la infraestructura turística Careyitos, municipio de La Huerta, Jalisco.	Recursos Federales No Etiquetado	HUERTA, LA	927,520.15
06	000	Construcción de pavimento de concreto hidráulico, banquetas, machuelos, redes de agua potable y drenaje, en la calle Bicentenario, municipio de Jesús María, Jalisco. Primera etapa.	Recursos Federales	JESUS MARIA	628,817.96
06	000	Rehabilitación de Unidad Deportiva en la cabecera municipal de Zacoalco de Torres, Jalisco.	Financiamientos Internos	ZACOALCO DE TORRES	4,072,093.03
06	000	Pavimentación de la calle Jalisco de carretera federal 80 al ingreso de la clínica No. 72 del IMSS en la cabecera municipal de Cocula, Jalisco.	Recursos Federales	COCULA	7,054,072.58
06	000	Construcción de Unidad Deportiva en la delegación de San Isidro Mazatepec, en el municipio de Tala, Jalisco.	Financiamientos Internos	TALA	3,693,802.02

Jalisco
GOBIERNO DEL ESTADO

Secretaría de la Hacienda Pública

PRESUPUESTO DE EGRESOS 2020

PROGRAMAS Y PROYECTOS DE INVERSIÓN

Con Fuente de Financiamiento

Cuarto Trimestre 2020

31 de Diciembre 2020

UP	UR	Nombre Obra	Fuente de Financiamiento	Municipio	Monto Pagado
06	000	Rehabilitación de la Unidad Deportiva en el municipio de Santa María de los Ángeles, Jalisco.	Financiamientos Internos	SANTA MARIA DE LOS ANGELES	8,852,221.42
06	000	Rehabilitación y modernización del libramiento de la cabecera municipal de San Juan de Los Lagos del km 5+100 al km 5+660, Jalisco.	Recursos Federales	SAN JUAN DE LOS LAGOS	9,978,332.27
06	000	Conservación rutinaria del libramiento de la cabecera municipal de San Juan de los Lagos del km 3+360 al km 4+200, Jalisco.	Recursos Federales	SAN JUAN DE LOS LAGOS	1,513,442.28
06	000	Rehabilitación de la Unidad Deportiva de San Cristóbal de la Barranca, Jalisco.	Financiamientos Internos	SAN CRISTOBAL DE LA BARRANCA	5,857,665.77
06	000	Construcción de mercado en la cabecera municipal de Tizapán el Alto, Jalisco.	Recursos Federales	TIZAPAN EL ALTO	3,089,445.90
06	000	Rehabilitación del libramiento del ingreso a la cabecera municipal en el municipio de Tonaya, Jalisco.	Recursos Federales	TONAYA	1,488,667.66
06	000	Rehabilitación general, de cancha de usos múltiples, área de juegos en la Telesecundaria Héroes de Cananea, ubicada en el municipio de Santa María del Oro, Jalisco.	Recursos Federales	SANTA MARIA DEL ORO	1,040,268.68
06	000	Obra complementaria para la conclusión del Hospital de Servicios Ampliados, ubicado en la cabecera municipal de San Julián, Jalisco. Segunda etapa, frente 3.	Financiamientos Internos	SAN JULIAN	2,173,642.72
06	000	Obra complementaria para la conclusión del Hospital de Servicios Ampliados, ubicado en la cabecera municipal de San Julián, Jalisco. Segunda etapa, frente 2.	Financiamientos Internos	SAN JULIAN	2,602,942.49
06	000	Rehabilitación de paisaje urbano y complemento de ciclovía sobre la Av. 8 de Julio, de Av. Washington a Calle 3, municipio de Guadalajara, Jalisco. Frente 2.	Recursos Federales	GUADALAJARA	1,660,674.49
06	000	Construcción de la primer etapa del Malecón, incluye muros de contención, andadores, alumbrado, mobiliario urbano, parapetos, jardinería, estacionamiento, módulo de baños, señalética y embarcaderos, en la cabecera municipal de Ocotlán, Jalisco, frente 4.	Recursos Federales	OCOTLAN	6,990,118.91
06	000	Construcción de pavimento en concreto hidráulico, banquetas, redes de agua y drenaje, en calle 6 en la colonia San José en el municipio de Jamay, Jalisco.	Recursos Federales	JAMAY	1,284,704.79
06	000	Construcción del sistema contra incendio, de gases medicinales, eléctrica y aire acondicionado en al área de encamados y consulta externa del Hospital Comunitario de Ojuelos, ubicado en el muncipio de Ojuelos de Jalisco, Jalisco.	Recursos Federales	OJUELOS DE JALISCO	3,512,039.59
06	000	Supervisión técnica - administrativa, topográfica y de calidad de la construcción de las estaciones "San Juan de Dios, López Mateos, Colón, Rancho Nuevo y Balcones del Sol" para el Sis. Integ. de Transp. Peribús del AMG “SIT PERIBÚS”, mpios. GDL y Zapopan	Recursos Fiscales	GUADALAJARA, ZAPOPAN	2,565,067.06
06	000	Construcción de gimnasio del Consejo Estatal para el Fomento Deportivo (Code) Jalisco, ubicado en Av. Alcalde, municipio de Guadalajara, Jalisco. Frente 1.	Recursos Federales	GUADALAJARA	2,943,061.59
06	000	Rehabilitación del camino de ingreso principal al Tecnológico Mario Molina, ubicado en la cabecera municipal de Cocula, Jalisco. Frente 2.	Recursos Federales	COCULA	5,146,953.06
06	000	Rehabilitación de Unidad Deportiva en la cabecera municipal de Totatiche, Jalisco.	Financiamientos Internos	TOTATICHE	6,380,115.00

Jalisco
GOBIERNO DEL ESTADO

Secretaría de la Hacienda Pública

PRESUPUESTO DE EGRESOS 2020

PROGRAMAS Y PROYECTOS DE INVERSIÓN

Con Fuente de Financiamiento

Cuarto Trimestre 2020

31 de Diciembre 2020

UP	UR	Nombre Obra	Fuente de Financiamiento	Municipio	Monto Pagado
06	000	Terminación del Centro de Salud Los Sauces, ubicado en el municipio de Tepatitlán de Morelos, Jalisco.	Financiamientos Internos	TEPATITLAN DE MORELOS	765,841.78
06	000	Rehabilitación de Centro de Salud en el municipio de San Diego de Alejandría, Jalisco.	Financiamientos Internos	SAN DIEGO DE ALEJANDRIA	616,656.72
06	000	Obra complementaria para la ampliación y rehabilitación del Hospital Comunitario en el municipio de San Juan de los Lagos, Jalisco, CLUES JCSSA013045.	Recursos Federales	SAN JUAN DE LOS LAGOS	802,071.28
06	000	Rehabilitación de área exteriores (Andadores, plazoleta, arbolado y domo) en el Instituto Tecnológico Mario Molina, ubicado en el municipio de Cocula, Jalisco.	Recursos Federales	COCULA	6,614,422.00
06	000	Construcción de la segunda etapa del Centro Comunitario, ubicado en la calle Degollado y Río Colorado, municipio de Arandas, Jalisco.	Financiamientos Internos	ARANDAS	4,179,521.42
06	000	Pavimentación con empedrado ahogado en concreto hidráulico y redes de agua potable y drenaje, en la calle Donato Guerra, en la Cabecera Municipal de Chiquilistlán, Jalisco.	Recursos Federales	CHIQUILISTLAN	855,328.40
06	000	Construcción de Centro de Salud Especializado en Jilotlán de los Dolores, Jalisco. (primera etapa).	Financiamientos Internos	JILOTLAN DE LOS DOLORES	10,292,198.25
06	000	Construcción de Unidad Deportiva en la localidad de Juanacatlán, municipio de Tapalpa, Jalisco. Frente 4.	Recursos Federales	TAPALPA	2,107,608.73
06	000	Construcción de gimnasio del Consejo Estatal para el Fomento Deportivo (Code) Jalisco, ubicado en Av. Alcalde, municipio de Guadalajara, Jalisco. Frente 2.	Recursos Federales	GUADALAJARA	2,975,955.01
06	000	Construcción de empedrado ecológico en la calle Luis Enrique Bracamontes, en la cabecera municipal de Tapalpa, Jalisco.	Recursos Federales	TAPALPA	895,550.99
06	000	Rehabilitación de CECYTEJ, CCT 14XTC0012C, ubicado en el municipio de Tonaya, Jalisco.	Financiamientos Internos	TONAYA	1,819,046.69
06	000	Rehabilitación de Centro de Salud, CLUES JCSSA006395, en el municipio de Tonila, Jalisco.	Financiamientos Internos	TONILA	329,556.05
06	000	Rehabilitación del área de encamados, consulta externa e impermeabilización del Hospital Comunitario de Ojuelos, ubicado en el municipio de Ojuelos de Jalisco, Jalisco.	Recursos Federales	OJUELOS DE JALISCO	6,343,788.86
06	000	Rehabilitación de la Escuela Primaria J. Jesús Negrete CCT 14EPR1003C, ubicada en el municipio de Tizapán El Alto, Jalisco.	Recursos Federales	TIZAPAN EL ALTO	599,325.07
06	000	Construcción del edificio de servicios (lavandería, cafetería, comedor, terrazas, servicios sanitarios, cocina, vestidores y patio de tendido) del Hospital Comunitario Cihuatlán, ubicado en el municipio de Cihuatlán, Jalisco.	Recursos Federales	CIHUATLAN	8,249,087.69
06	000	Rehabilitación del Hospital Regional CLUES JCSSA003496, en el municipio de Magdalena, Jalisco.	Financiamientos Internos	MAGDALENA	1,483,166.89
06	000	Rehabilitación del Hospital Regional, ubicado en el municipio de Puerto Vallarta, Jalisco. Segunda etapa, frente 2.	Recursos Federales	PUERTO VALLARTA	405,064.76
06	000	Construcción de red de alumbrado público en el crucero de la carretera estatal 148 con el Libramiento a Chapala, municipio de Chapala, Jalisco.	Recursos Federales	CHAPALA	1,353,024.16

Jalisco
GOBIERNO DEL ESTADO

Secretaría de la Hacienda Pública

PRESUPUESTO DE EGRESOS 2020

PROGRAMAS Y PROYECTOS DE INVERSIÓN

Con Fuente de Financiamiento

Cuarto Trimestre 2020

31 de Diciembre 2020

UP	UR	Nombre Obra	Fuente de Financiamiento	Municipio	Monto Pagado
06	000	Terminación del área de Urgencias y encamados (inst. eléct, voz y datos, sist. contra incend, circuito cerrado de t.v., cancel. carpint. y mob. de acero inoxid.) y obra ext. (sist. de riego, pozo de absorción y cubierta del Hospital Com. Cihuatlán, Jal.	Recursos Federales	CIHUATLAN	8,399,209.07
06	000	Construcción de la tercera etapa de la Unidad Deportiva "Hugo Sánchez Márquez" en la Cabecera Municipal de Ahualulco de Mercado, Jalisco.	Financiamientos Internos	AHUALULCO DE MERCADO	1,500,000.00
06	000	Rehabilitación de la Escuela Niños Héroes CCT 14EPR0633K, en el municipio de Poncitlán, Jalisco.	Recursos Federales	PONCITLAN	5,779,094.41
06	000	Conservación Periódica del camino de la cabecera municipal de Tapalpa a Las Piedrotas, municipio de Tapalpa, Jalisco. Frente 2.	Financiamientos Internos	TAPALPA	4,890,006.71
06	000	Conservación Periódica del camino de la cabecera municipal de Tapalpa a Las Piedrotas, municipio de Tapalpa, Jalisco. Frente 1.	Financiamientos Internos	TAPALPA	5,165,577.13
06	000	Rehabilitación de carriles confinados de circulación de Mi Macro Calzada ubicados en el corredor de la Calzada Independencia – Av. Gobernador Curiel, municipio de Guadalajara, Jalisco.	Financiamientos Internos	GUADALAJARA	3,559,561.92
06	000	Construcción de retorno operacional para el Sistema integrado de transporte Peribús de la Zona Metropolitana de Guadalajara “SIT PERIBUS”, en el municipio de Zapopan, Jalisco. Frente 1.	Financiamientos Internos	ZAPOPAN	8,533,757.33
06	000	Rehabilitación del Hospital Regional de Ameca, CLUES JCSSA000165 en el municipio de Ameca, Jalisco. Tercera etapa, frente 3.	Financiamientos Internos	AMECA	4,125,239.57
06	000	Rehabilitación de ingreso y red para sistema de gases medicinales en el Antiguo Hospital Civil, en el municipio de Guadalajara, Jalisco.	Financiamientos Internos	GUADALAJARA	3,276,685.54
06	000	Construcción de pavimento de concreto hidráulico en Av. Patria Oriente (De La Presa), municipio de Tonalá, Jalisco. Frente 4.	Financiamientos Internos	TONALA	4,093,390.77
06	000	Construcción de Mercado Municipal en Unión de San Antonio, Jalisco. Primera etapa.	Financiamientos Internos	UNION DE SAN ANTONIO	1,485,804.00
06	000	Construcción del Centro Barrial Malecón, en el municipio de Guadalajara, Jalisco.	Financiamientos Internos	GUADALAJARA	4,796,575.28
06	000	Construcción del área de urgencias y consulta en el Hospital en la cabecera municipal de Tapalpa, Jalisco.	Financiamientos Internos	TAPALPA	3,896,205.03
06	000	Rehabilitación del Parque Solidaridad, ubicado en los municipios de Guadalajara y Tonalá, Jalisco, frente 5.	Financiamientos Internos	GUADALAJARA, TONALA	5,026,954.81
06	000	Construcción de andador y ciclovía en la cabecera municipal de Juanacatlán, Jalisco.	Financiamientos Internos	JUANACATLAN	1,599,155.80
06	000	Rehabilitación de baños del modulo 7 del Centro de Atención Integral Juvenil del Estado de Jalisco, ubicado en el municipio de El Salto, Jalisco. Segunda etapa.	Recursos Federales	SALTO, EL	255,133.68
06	000	Construcción y rehabilitación de hospital comunitario en el municipio de Tequila, Jalisco. Frente 1.	Financiamientos Internos	TEQUILA	5,033,920.55
06	000	Rehabilitación y ampliación del Hospital de la Mujer en municipio de San Pedro Tlaquepaque, Jalisco. Frente 1.	Financiamientos Internos	SAN PEDRO TLAQUEPAQUE	8,460,082.84
06	000	Centro de Atención Integral en Salud Mental Estancia Prolongada (CAISAME) El Zapote, municipio Tlajomulco de Zúñiga, Jalisco. Segunda etapa, Frente 3.	Financiamientos Internos	TLAJOMULCO DE ZUÑIGA	4,130,404.06

Jalisco
GOBIERNO DEL ESTADO

Secretaría de la Hacienda Pública

PRESUPUESTO DE EGRESOS 2020

PROGRAMAS Y PROYECTOS DE INVERSIÓN

Con Fuente de Financiamiento

Cuarto Trimestre 2020

31 de Diciembre 2020

UP	UR	Nombre Obra	Fuente de Financiamiento	Municipio	Monto Pagado
06	000	Centro de Atención Integral en Salud Mental Estancia Prolongada (CAISAME) El Zapote, municipio Tlajomulco de Zúñiga, Jalisco. Segunda etapa, Frente 1.	Financiamientos Internos	TLAJOMULCO DE ZUÑIGA	4,136,314.61
06	000	Construcción de Hospital en la cabecera municipal de Tapalpa, Jalisco. Segunda etapa.	Financiamientos Internos	TAPALPA	6,443,134.49
06	000	Construcción de parque lineal (ciclovía) en el ingreso a la cabecera municipal de Magdalena, Jalisco.	Financiamientos Internos	MAGDALENA	880,338.49
06	000	Construcción de estación “Ocampo” para el Sistema integrado de transporte Peribús del Área Metropolitana de Guadalajara “SIT PERIBUS”, municipio de Zapopan, Jalisco.	Financiamientos Internos	ZAPOPAN	42,198,665.73
06	000	Construcción de estación “CINVESTAV” para el Sistema integrado de transporte Peribús del Área Metropolitana de Guadalajara “SIT PERIBUS”, municipio de Zapopan, Jalisco.	Financiamientos Internos	ZAPOPAN	42,144,018.43
06	000	Construcción de estación “Cantera Morada” para el Sistema integrado de transporte Peribús del Área Metropolitana de Guadalajara “SIT PERIBUS”, municipio de Zapopan, Jalisco.	Financiamientos Internos	ZAPOPAN	39,332,107.73
06	000	Construcción de estación “Saltillo” para el Sistema integrado de transporte Peribús del Área Metropolitana de Guadalajara “SIT PERIBUS”, municipio de Zapopan, Jalisco.	Financiamientos Internos	ZAPOPAN	40,388,272.17
06	000	Construcción de estación “Víctor Hugo” para el Sistema integrado de transporte Peribús del Área Metropolitana de Guadalajara “SIT PERIBUS”, municipio de Zapopan, Jalisco.	Financiamientos Internos	ZAPOPAN	39,504,546.14
06	000	Construcción de estación “Belisario” para el Sistema integrado de transporte Peribús del Área Metropolitana de Guadalajara “SIT PERIBUS”, municipio de Guadalajara, Jalisco.	Financiamientos Internos	GUADALAJARA	46,871,637.86
06	000	Construcción de estación “Sonora” para el Sistema integrado de transporte Peribús del Área Metropolitana de Guadalajara “SIT PERIBUS”, municipio de San Pedro Tlaquepaque, Jalisco.	Financiamientos Internos	SAN PEDRO TLAQUEPAQUE	42,287,133.38
06	000	Construcción de estación “San Sebastianito” para el Sistema integrado de transporte Peribús del Área Metropolitana de Guadalajara “SIT PERIBUS”, municipio de San Pedro Tlaquepaque, Jalisco.	Financiamientos Internos	SAN PEDRO TLAQUEPAQUE	42,329,864.47
06	000	Construcción de estación “UVM” para el Sistema integrado de transporte Peribús del Área Metropolitana de Guadalajara “SIT PERIBUS”, municipio de San Pedro Tlaquepaque, Jalisco.	Financiamientos Internos	SAN PEDRO TLAQUEPAQUE	40,463,360.72
06	000	Construcción de estación “Agrícola” para el Sistema integrado de transporte Peribús del Área Metropolitana de Guadalajara “SIT PERIBUS”, municipio de Zapopan, Jalisco.	Financiamientos Internos	ZAPOPAN	39,691,321.55
06	000	Construcción de estación “Miramar” para el Sistema integrado de transporte Peribús del Área Metropolitana de Guadalajara “SIT PERIBUS”, municipio de Zapopan, Jalisco.	Financiamientos Internos	ZAPOPAN	41,852,165.84

Jalisco
GOBIERNO DEL ESTADO

Secretaría de la Hacienda Pública

PRESUPUESTO DE EGRESOS 2020

PROGRAMAS Y PROYECTOS DE INVERSIÓN

Con Fuente de Financiamiento

Cuarto Trimestre 2020

31 de Diciembre 2020

UP	UR	Nombre Obra	Fuente de Financiamiento	Municipio	Monto Pagado
06	000	Construcción y conservación de camino Tipo C (7 m), Carretera Autlán de Navarro – Villa Purificación del km. 18+000 al km. 26+000 municipios de Autlán de Navarro y Villa Purificación, Jalisco.	Financiamientos Internos	AUTLAN DE NAVARRO, VILLA PURIFICACION	13,174,933.31
06	000	Construcción de estación “Planetario” para el Sistema integrado de transporte Peribús del Área Metropolitana de Guadalajara “SIT PERIBUS”, municipio de Guadalajara, Jalisco.	Financiamientos Internos	GUADALAJARA	39,158,590.97
06	000	Construcción de estación “Terminal del Sur” para el Sistema integrado de transporte Peribús del Área Metropolitana de Guadalajara “SIT PERIBUS”, municipio de San Pedro Tlaquepaque, Jalisco.	Financiamientos Internos	SAN PEDRO TLAQUEPAQUE	35,818,064.72
06	000	Construcción de estación “Toluquilla” para el Sistema integrado de transporte Peribús del Área Metropolitana de Guadalajara “SIT PERIBUS”, municipio de San Pedro Tlaquepaque, Jalisco.	Financiamientos Internos	SAN PEDRO TLAQUEPAQUE	43,686,353.71
06	000	Construcción de estación “Pirámides” para el Sistema integrado de transporte Peribús del Área Metropolitana de Guadalajara “SIT PERIBUS”, municipio de Zapopan, Jalisco.	Financiamientos Internos	ZAPOPAN	42,725,787.46
				Total Secretaría de Infraestructura y Obra Pública	**10,563,007,318.64**
06	015	Ampliacion en el Jardín de niños Carlos Enrique Castillo Peraza, CCT 14DJN2230P ubicada en la calle Fraccionamiento Jardines de la Cruz, en el municipio de Tonalá, Jalisco.	Recursos Federales	TONALA	768,497.96
06	015	Rehabilitación en la primaria Amado Nervo, CCT 14EPR0663E ubicada en la calle 20 de Noviembre # 7, en la Localidad de Camajapita, en el municipio de San Martin Hidalgo, Jalisco.	Recursos Federales	SAN MARTIN HIDALGO	2,626,903.44
06	015	Rehabilitación en el Jardín de Niños Rosario Castellanos, CCT 14EJN0023T ubicada en la calle Orquesta # 320, en la Localidad Guadalajara, en el municipio de Guadalajara.	Recursos Federales	GUADALAJARA	999,999.83
06	015	Ampliacion en el Jardín de Niños Gonzalo Chapela y Blanco CCT 14DJN2234L, Helia Bravo Hollis CCT 14DJN2271P, ubicada en la calle Constelación y Andrómeda, en la colonia Real del Sol, en el municipio de Tlajomulco de Zúñiga, Jalisco.	Recursos Federales	TLAJOMULCO DE ZUÑIGA	9,412,218.90
06	015	Rehabilitación en la Primaria José Vasconcelos, CCT 14EPR1118D ubicada en la calle San Ignacio s/n, en la Localidad Parques de Santa Cruz, en el municipio de San Pedro Tlaquepaque, Jalisco.	Recursos Federales	SAN PEDRO TLAQUEPAQUE	1,999,829.58
06	015	Rehabilitación en la Primaria Héroes Teocaltichenses de 1864, CCT 14EPR1162R ubicada en la calle Constitución # 167, en el municipio de Teocaltiche, Jalisco.	Recursos Federales	TEOCALTICHE	5,000,022.31
06	015	Construcción de unidad canícula en el Centro Universitario de Ciencias Biológicas y Agropecuarias CCT 14USU0130U, ubicada en Carretera a Nogales Km 15.5, en la localidad Las Agujas, en el municipio de Zapopan, Jalisco.	Recursos Federales	ZAPOPAN	1,761,831.98

Jalisco
GOBIERNO DEL ESTADO

Secretaría de la Hacienda Pública

PRESUPUESTO DE EGRESOS 2020

PROGRAMAS Y PROYECTOS DE INVERSIÓN

Con Fuente de Financiamiento

Cuarto Trimestre 2020

31 de Diciembre 2020

UP	UR	Nombre Obra	Fuente de Financiamiento	Municipio	Monto Pagado
06	015	Construcción de estructura con lonaria en la primaria José Clemente Orozco CCT 14EPR1034W, ubicada en Ramón Corona # 652, en el municipio de Tamazula de Gordiano, Jalisco.	Recursos Federales	TAMAZULA DE GORDIANO	2,004,480.00
06	015	Rehabilitación en el Jardín de Niños José Gonzales Torres, CCT 14EJN1061C, ubicada en Calle Cañón, en la Localidad Paseos de la Cañada, en el municipio de Tonalá, Jalisco.	Recursos Federales	TONALA	544,780.82
06	015	Terminacion de los trabajos en la Primaria Juana de Asbaje, CCT 14DPR3471K, ubicada en Calle Amanecer # 119, en la Localidad Brisas de Chapala, en el municipio de San Pedro Tlaquepaque, Jalisco.	Recursos Federales	SAN PEDRO TLAQUEPAQUE	1,771,413.86
06	015	Rehabilitación en la Secundaria Fray Servando Teresa de Mier CCT 14DES0135H, ubicada en Avenida Lomas el Salto # 45, en la localidad San Francisco de la Soledad, en el municipio de Tonalá, Jalisco.	Recursos Federales	TONALA	989,895.62
06	015	Equipamiento para aulas del edificio H modulo 3 del Centro Universitario de los Altos CCT 14USU0220M, ubicada en la carretera a Yahualica, k.m. 7.5, en el municipio de Tepatitlán de Morelos, Jalisco.	Recursos Federales	TEPATITLAN DE MORELOS	454,575.49
06	015	Rehabilitación en el Jardín de Niños Emiliano Zapata CCT 14DJN0034Z, ubicada en Pino Suarez # 308, en la Colonia Emiliano Zapata en el municipio de Puerto Vallarta, Jalisco.	Recursos Federales	PUERTO VALLARTA	304,125.35
06	015	Rehabilitación en la Primaria Adolfo López Mateos, CCT 14DPR1652G ubicada en la calle Colon # 10, en el municipio de Ejutla, Jalisco.	Recursos Federales	EJUTLA	5,000,000.00
06	015	Terminación del Centro de Información de la Universidad Politécnica de la Zona Metropolitana de Guadalajara, CCT 14ESU0026R ubicada en Carretera Tlajomulco Santa Fe Kilómetro 3.5, en la localidad La Unión del cuatro-Lomas de Tejeda, en el municipio de Tl	Recursos Federales	TLAJOMULCO DE ZUÑIGA	1,806,354.01
06	015	Rehabilitación en la Primaria 18 de Marzo, CCT 14DPR3178G, ubicada Lugardo Sanabria # 1492, en el municipio de Zapopan, Jalisco.	Recursos Federales	ZAPOPAN	10,000,000.00
06	015	Suministro e Instalación de aires acondicionados en el Centro Universitario de Arte, Arquitectura y Diseño, CCT 14USU0140A ubicada en Calzada extremo norte de la independencia 5075, en la colonia Huentitan el bajo, en el municipio de Guadalajara, Jalisco.	Recursos Federales	GUADALAJARA	2,971,836.30
06	015	Suministro e Instalación de aires acondicionados en el Centro Universitario de Arte, Arquitectura y Diseño sede San Agustín, CCT 14USU0140A-S ubicada en Morelos # 191, en la colonia centro, en el municipio de Guadalajara, Jalisco.	Recursos Federales	GUADALAJARA	167,894.53
06	015	Suministro e Instalación de aires acondicionados en el Centro Universitario de Arte, Arquitectura y Diseño sede Santa María de Gracia, CCT 14USU0140A -SM ubicada en Belén # 120, en el municipio de Guadalajara, Jalisco.	Recursos Federales	GUADALAJARA	210,201.71
06	015	Rehabilitación en la Primaria 18 de Agosto, CCT 14DPR2370F ubicada en la calle Sinaloa # 105, en el municipio de Encarnación de Díaz, Jalisco.	Recursos Federales	ENCARNACION DE DIAZ	5,000,000.00

Jalisco
GOBIERNO DEL ESTADO

Secretaría de la Hacienda Pública

PRESUPUESTO DE EGRESOS 2020

PROGRAMAS Y PROYECTOS DE INVERSIÓN

Con Fuente de Financiamiento

Cuarto Trimestre 2020

31 de Diciembre 2020

UP	UR	Nombre Obra	Fuente de Financiamiento	Municipio	Monto Pagado
06	015	Rehabilitación en la Secundaria Técnica # 20, CCT 14DST0020Z ubicada en la calle Aquiles Serdán # 251, en el municipio de Cihuatlan, Jalisco.	Recursos Federales	CIHUATLAN	2,978,544.75
06	015	Terminacion de los trabajos en el CECYTEJ plantel N° 26 CCT 14ETC0026R, ubicado en Nadir (Arturo García Lorca), en la colonia El Panorámico, en el municipio de Tonalá, Jalisco.	Recursos Federales	TONALA	109,861.72
06	015	Ampliación y Rehabilitación en la Jardín de Niños Gabriela Mistral, CCT 14DJN0484D, ubicada en Calle Guadalupe Victoria # 18, en la Localidad Villa García Márquez, en el municipio de La Barca, Jalisco.	Recursos Federales	BARCA, LA	860,000.00
06	015	Rehabilitación eléctrica y subestación en la primaria Nueva Creación CCT 14DPR19INF, ubicación Conocido, potreros de Fray Ramón, en el municipio de Lagos de Moreno, Jalisco.	Recursos Federales	LAGOS DE MORENO	429,857.21
06	015	Terminación de auditorio tercera etapa, en la Escuela Preparatoria N° 17, CCT 14UBH0192M ubicada en Avenida Emiliano Zapata, en la localidad Las Pintas en el municipio de el Salto, Jalisco.	Recursos Federales	SALTO, EL	1,199,794.48
06	015	Suministro e Instalación de aire acondicionado en el edificio A en la Escuela Preparatoria Regional de Jalostotitlan, CCT 14UBH0144C ubicada en Ramón Corona # 174 A en el municipio de Jalostotitlan, Jalisco.	Recursos Federales	JALOSTOTITLAN	628,822.77
06	015	Rehabilitación de trabajos complementarios en la escuela Secundaria Técnica # 31 CCT 14DST0031E, ubicada en Avenida Gonzales Carniceritos # 920, en la colonia Vista Hermosa, en el municipio de Tepatitlán de Morelos, Jalisco.	Recursos Federales	TEPATITLAN DE MORELOS	791,449.96
06	015	Rehabilitación en la Primaria José Elías Moreno, CCT 14EPR0816S ubicada en la calle Prolongación primero de mayo # 2, en el municipio de Unión de San Antonio, Jalisco.	Recursos Federales	UNION DE SAN ANTONIO	5,000,000.00
06	015	Rehabilitación en el Centro de Atención Múltiple Polanco CCT 14DML0037W, ubicada en Manuel Mena # 4200, en la localidad Lomas de Polanco en el municipio de Guadalajara, Jalisco.	Recursos Federales	GUADALAJARA	260,967.74
06	015	Rehabilitación en la Primaria Manuel López Cotilla CCT 14DPR0270T, ubicada en Calle 10 # 1929, en la colonia Ferrocarril en el municipio de Guadalajara, Jalisco.	Recursos Federales	GUADALAJARA	904,734.94
06	015	Rehabilitación en la Primaria Miguel Hidalgo y Costilla CCT 14DPR0531O, ubicada en Calle 10 # 1929, en la localidad Zapotitlán de Hidalgo en el municipio de Jocotepec, Jalisco.	Recursos Federales	JOCOTEPEC	232,171.97
06	015	Rehabilitación en la Primaria Justo Sierra CCT 14DPR2195Q, en la localidad Los Tepetates en el municipio de Zapotlanejo, Jalisco.	Recursos Federales	ZAPOTLANEJO	897,911.65
06	015	Rehabilitación en la Primaria Benito Juárez CCT 14DPR3457R, ubicada en Pino Suarez # 78 en la localidad Arquitos en el municipio de Autlán de Navarro, Jalisco.	Recursos Federales	AUTLAN DE NAVARRO	218,902.27
06	015	Rehabilitación en la primaria J. Jesús González Gallo, CCT 14EPR0611Z, ubicado en Hidalgo # 202 en el municipio de Mexticacan, Jalisco.	Recursos Federales	MEXTICACAN	5,000,000.00

Jalisco
GOBIERNO DEL ESTADO

Secretaría de la Hacienda Pública

PRESUPUESTO DE EGRESOS 2020

PROGRAMAS Y PROYECTOS DE INVERSIÓN

Con Fuente de Financiamiento

Cuarto Trimestre 2020

31 de Diciembre 2020

UP	UR	Nombre Obra	Fuente de Financiamiento	Municipio	Monto Pagado
06	015	Construcción en la primaria Josefa Ortiz de Domínguez, CCT 14EPR0180Z, ubicada en Prolongación Galeana # 1, en el municipio de San Martin de Bolaños, Jalisco	Recursos Federales	SAN MARTIN DE BOLAÑOS	800,000.00
06	015	Construcion en la sustitucion de espacios educativos en el Centro de Atención Múltiple Emma Godoy Lobato, CCT 14EML0037V, ubicada en Calle Madero, en la Localidad Cajititlan, en el municipio de Tlajomulco de Zúñiga, Jalisco.	Recursos Federales	TLAJOMULCO DE ZUÑIGA	2,500,000.00
06	015	Rehabilitación de la Primaria Tlaloc, CCT 14EPR0178L ubicada en la calle Flavio Romero de Velasco # 32, en la colonia Los Sauces, en el municipio de Concepcion de Buenos Aires, Jalisco.	Recursos Federales	CONCEPCION DE BUENOS AIRES, TEOCUITATLAN DE CORONA	116,738.73
06	015	Rehabilitación en la escuela Secundaria Técnica # 31 CCT 14DST0031E, ubicada en Avenida Gonzales Carniceritos # 920, en la colonia Vista Hermosa, en el municipio de Tepatitlán de Morelos, Jalisco.	Recursos Federales	TEPATITLAN DE MORELOS	800,000.00
06	015	Rehabilitación en la Secundaria J. Jesús Duran Cárdenas CCT 14DES0106M, ubicada en Ermita, en la Colonia El Refugio en el municipio de San Pedro Tlaquepaque, Jalisco.	Recursos Federales	SAN PEDRO TLAQUEPAQUE	345,264.34
06	015	Terminación de trabajos de rehabilitación en la Escuela Superior de Educación Física de Jalisco CCT 14ENL0007Z, ubicada en Nueva Escocia # 1535, en la colonia Providencia, en el municipio de Guadalajara, Jalisco.	Recursos Federales	GUADALAJARA	291,741.72
06	015	Rehabilitación en la Primaria Urbana N° 803 Luis Cabrera, CCT 14EPR0903N ubicada en la calle Uganda # 700, en la colonia El Álamo, en el municipio de San Pedro Tlaquepaque, Jalisco.	Recursos Federales	SAN PEDRO TLAQUEPAQUE	5,436,098.80
06	015	Instalación de subestación y obras complementarias del edifico C en la Escuela Preparatoria Regional de Sayula, CCT 14UBH0021T ubicada en el municipio de Sayula, Jalisco.	Recursos Federales	SAYULA	1,024,366.56
06	015	Suministro de equipamiento para la Secundaria Técnica # 31 CCT 14DST0031E, ubicada en Avenida Gonzales Carniceritos # 920, en la colonia Vista Hermosa, en el municipio de Tepatitlán de Morelos, Jalisco	Recursos Federales	TEPATITLAN DE MORELOS	3,243,903.20
06	015	Ampliación de la Universidad Politécnica de la Zona Metropolitana de Guadalajara, CCT 14ESU0026R, ubicada en Carretera Tlajomulco Santa Fe Kilómetro 3.5, en la localidad La Unión del cuatro-Lomas de Tejeda, en el municipio de Tlajomulco de Zúñiga, Jalisco	Recursos Federales	TLAJOMULCO DE ZUÑIGA	709,339.42
06	015	Ampliación y equipamiento en el Jardín de Niños Tlamatini, CCT 14DJN0587C, ubicada en Alvaro Obregon s/n, Villas de Guadalupe en el municipio de El Salto, Jalisco.	Recursos Federales	SALTO, EL	4,088,945.56
06	015	Ampliación y Equipamiento en el Jardín de Niños Manuel de Jesús Clouthier del Rincón, CCT 14DJN2237I, ubicada Avenida del Azar S/N, en la colonia la Fortuna en el municipio de Tlajomulco de Zúñiga, Jalisco.	Recursos Federales	TLAJOMULCO DE ZUÑIGA	9,484,321.96
06	015	Ampliación y Equipamiento en la Primaria Ramón López Velarde, CCT 14DPR1493I, ubicada Domicilio Conocido, en la colonia Atengo en el municipio de Zapotlanejo, Jalisco.	Recursos Federales	ZAPOTLANEJO	6,639,554.85

Jalisco
GOBIERNO DEL ESTADO

Secretaría de la Hacienda Pública

PRESUPUESTO DE EGRESOS 2020

PROGRAMAS Y PROYECTOS DE INVERSIÓN

Con Fuente de Financiamiento

Cuarto Trimestre 2020

31 de Diciembre 2020

UP	UR	Nombre Obra	Fuente de Financiamiento	Municipio	Monto Pagado
06	015	Ampliación y Equipamiento en la Primaria Aquiles Serdán, CCT 14DPR0281Z, ubicada Juárez #35, en la colonia Santa Cruz del Valle en el municipio de Tlajomulco de Zúñiga, Jalisco.	Recursos Federales	TLAJOMULCO DE ZUÑIGA	3,284,582.44
06	015	Ampliación y equipamiento en el Jardín de Niños Julio Verne, CCT 14DJN0765M, ubicada Álvaro Obregón #73, en la colonia Arrollo de en Medio en el municipio de Tonalá, Jalisco.	Recursos Federales	TONALA	4,576,621.32
06	015	Ampliación y Equipamiento en el Jardín de Niños Joaquín Gutiérrez Heras, CCT 14EJN1090Y, ubicada Avenida del Molino de Trigo S/N, en la colonia Los Molinos en el municipio de Zapopan, Jalisco.	Recursos Federales	ZAPOPAN	5,414,583.48
06	015	Construcción y Equipamiento en el Jardín de Niños José María Yáñez, CCT 14DJN2140X, ubicada Zenzontle S/N, en la colonia La Soledad de Nextipac en el municipio de Zapopan, Jalisco.	Recursos Federales	ZAPOPAN	7,876,250.38
06	015	Equipamiento en la Primaria Manuel López Cotilla, CC 14DPR1676Q, ubicada en Milán # 63 en la colonia Díaz Ordaz en el municipio de Puerto Vallarta, Jalisco.	Recursos Federales	PUERTO VALLARTA	579,635.31
06	015	Terminación de construcción de aula de música en la Benemérita y Centenaria Escuela Normal de Jalisco, CCT 14ENL0008Z, ubicada en Calle Av. Alcalde # 1190, en la Localidad Miraflores, en el municipio de Guadalajara, Jalisco.	Recursos Federales	GUADALAJARA	267,000.65
06	015	Ampliación y Equipamiento en Jardín de Niños Rodolfo Neri Vela, CCT 14DJN2285S, ubicada Colina del Sur S/N, en la colonia Colinas de Tonalá en el municipio de Tonalá, Jalisco.	Recursos Federales	TONALA	3,274,571.56
06	015	Ampliación y Equipamiento en la primaria José María Arreola, CCT 14EPR1407V, ubicada Hacienda Ciénega de Mata # 438, en la colonia hacienda real en el municipio de Tonalá, Jalisco.	Recursos Federales	TONALA	8,048,934.27
06	015	Ampliación y Equipamiento en la Primaria 22 de Diciembre, CCT 14DPR4138M, ubicada Domicilio conocido, en la colonia Las Lilas en el municipio de El Salto, Jalisco.	Recursos Federales	SALTO, EL	13,119,619.58
06	015	Construcción y equipamiento en la Secundaria Manuel Sandoval Vallarta, CCT 14DST0175A, ubicada Paseo de los Abetos 328 A, en Las Acacias en el municipio de Tala, Jalisco.	Recursos Federales	TALA	12,439,781.07
06	015	Construcción de domo en COBAEJ # 3, CCT 14ECB0003R, ubicado en Prolongación Obregón # 269 en la colonia Gómez Farías (San Sebastián), en el municipio de Gómez Farías, Jalisco.	Recursos Federales	GOMEZ FARIAS	1,950,000.00
06	015	Construcción y Rehabilitación del Cobaej # 16, CCT 14ECB0016V, ubicado en Paseos de los ocotes # 1770 en la colonia Mesa de los Ocotes, en el municipio de Zapopan, Jalisco.	Recursos Federales	ZAPOPAN	1,100,000.00
06	015	Rehabilitación del Cobaej # 2, CCT 14ECB0002S, ubicado en Puerto salinas cruz # 1818 en la colonia Miramar, en el municipio de Zapopan, Jalisco.	Recursos Federales	ZAPOPAN	2,000,000.00

Jalisco
GOBIERNO DEL ESTADO

Secretaría de la Hacienda Pública

PRESUPUESTO DE EGRESOS 2020

PROGRAMAS Y PROYECTOS DE INVERSIÓN

Con Fuente de Financiamiento

Cuarto Trimestre 2020

31 de Diciembre 2020

UP	UR	Nombre Obra	Fuente de Financiamiento	Municipio	Monto Pagado
06	015	Rehabilitación y Equipamiento en el Jardín de Niños Sara García Iglesias, CCT 14EJN1087K, ubicada en La Aurora (Fraccionamiento Villas Andalucia) en el municipio de Juanacatlán, Jalisco.	Recursos Federales	JUANACATLAN	2,919,566.42
06	015	Ampliación y Equipamiento en la Primaria Nueva Creación, CCT 14EPR1634Q, ubicada en San Francisco Tesistan (Villa Fontana Diamante) en el municipio de Zapopan, Jalisco	Recursos Federales	ZAPOPAN	13,145,995.47
06	015	Ampliación y equipamiento en la Secundaria Adolfo Sánchez Vázquez CCT 14EES0082S, ubicada Avenida Robles s/n, en Los Fresnos (Unión del cuatro), en el municipio de Tlajomulco de Zúñiga, Jalisco.	Recursos Federales	TLAJOMULCO DE ZUÑIGA	9,914,713.37
06	015	Ampliación y equipamiento en el Jardín de Niños Jorge Ize Lamache, CCT 14EJN1097R, ubicada Ricardo Flores Magón s/n, en San José del Castillo (Campobello) en el municipio de El Salto, Jalisco.	Recursos Federales	SALTO, EL	5,231,632.38
06	015	Ampliación en la Secundaria Griselda Álvarez Ponce de León, CCT 14EES0092Z, ubicada Avenida Artes S/N, en la colonia Fraccionamiento Los Cantaros en el municipio de Tlajomulco de Zúñiga, Jalisco.	Recursos Federales	TLAJOMULCO DE ZUÑIGA	16,989,874.36
06	015	Ampliación y Equipamiento en la Primaria Ignacio López Rayón, CCT 14DPR4151G, ubicada Tastoanis S/N, en la colonia Pedregal de Santa Martha en el municipio de Tonalá, Jalisco.	Recursos Federales	TONALA	12,110,970.27
06	015	Ampliación y Equipamiento en la Primaria Nombre en Tramite, CCT 14EPR1633R, ubicada Domicilio Conocido, en la colonia Cima Serena en el municipio de El Salto, Jalisco.	Recursos Federales	SALTO, EL	10,172,523.55
06	015	Ampliación y Equipamiento en la Primaria Mariano Azuela, CCT 14DPR3953Q, ubicada Madero S/N, en la colonia Lomas de Tejeda en el municipio de Tlajomulco de Zúñiga, Jalisco.	Recursos Federales	TLAJOMULCO DE ZUÑIGA	6,544,413.70
06	015	Construcción y equipamiento en el Jardín de Niños Lázaro Cárdenas del Río, CCT 14DJN0444C, ubicada en Gran Vía 85, Buena Vista en el municipio de Arandas, Jalisco.	Recursos Federales	ARANDAS	4,245,199.88
06	015	Ampliación y equipamiento en el Jardín de Niños Centenario de la Constitución de 1917, CCT 14EJN1095T, ubicada Playa Mismaloya s/n, en el Canton (Ecoterra) en el municipio de Puerto Vallarta, Jalisco.	Recursos Federales	PUERTO VALLARTA	3,579,003.38
06	015	Ampliación y equipamiento en la Secundaria Juan Escutia, CCT 14EES0540O, ubicada en Moctezuma s/n, Tepec en el municipio de Amacueca, Jalisco.	Recursos Federales	AMACUECA	4,400,045.43
06	015	Ampliación y equipamiento en la Primaria Luis. G. Basurto, CCT 14EPR1629E, ubicada Avenida Valle de Miranda en Valle de los Molinos (Mezón de Cópala) en el municipio de Zapopan, Jalisco.	Recursos Federales	ZAPOPAN	8,097,426.40
06	015	Equipamiento especializado de laboratorios para el técnico superior universitario en procesos industriales, área automotriz y aeronáutica de la Universidad Tecnológica de Jalisco, CCT 14EUT0001Y, ubicada en la colonia 1 de Mayo en el municipio de Guadalaj	Recursos Federales	GUADALAJARA	7,123,337.40

Jalisco
GOBIERNO DEL ESTADO

Secretaría de la Hacienda Pública

PRESUPUESTO DE EGRESOS 2020

PROGRAMAS Y PROYECTOS DE INVERSIÓN

Con Fuente de Financiamiento

Cuarto Trimestre 2020

31 de Diciembre 2020

UP	UR	Nombre Obra	Fuente de Financiamiento	Municipio	Monto Pagado
06	015	Construcción de domo en EMSAD 45 Cuisillos, CCT 14EMS0045X, ubicado en Prolongación 12 de octubre # 2 en la colonia Cuisillos, en el municipio de Tala, Jalisco.	Recursos Federales	TALA	1,600,000.00
06	015	Construcción y equipamiento en el Jardín de Niños Akeri, CCT 14DCC0065D, ubicada domicilio conocido, en El Tesorero en el municipio de Mezquitic, Jalisco.	Recursos Federales	MEZQUITIC	3,046,427.24
06	015	Ampliación y equipamiento en la TV. Secundaria Pedro Moreno CCT 14DTV0433M, ubicada domicilio conocido, en El Saucillo de Primavera en el municipio de Unión de San Antonio, Jalisco	Recursos Federales	UNION DE SAN ANTONIO	4,368,386.04
06	015	Construcción y equipamiento en la TV. Secundaria Nueva Creación, CCT 14DTVINF001, ubicada domicilio conocido, en Tepozal en el municipio de San Gabriel, Jalisco.	Recursos Federales	SAN GABRIEL	4,060,108.31
06	015	Rehabilitación de techos en la Escuela Secundaria Técnica 131, CCT 14DST0138X ubicada en la calle Morelos # 6, en la Localidad El Salitre, en el municipio de San Martin Hidalgo, Jalisco.	Recursos Federales	SAN MARTIN HIDALGO	1,000,000.00
06	015	Rehabilitación en la Primaria Hacienda Vieja de la Federacha, CCT 14DPR0330R ubicada en la calle de la Cruz # 2590, en la Colonia La Esperanza, en el municipio de Guadalajara, Jalisco.	Recursos Federales	GUADALAJARA	1,000,000.00
06	015	Ampliación de Centro de recursos informativos CERI, en el Centro Universitario de Ciencias Biológicas y Agropecuarias CCT 14USU0130U, ubicado en carretera a nogales KM. 15.5, en la localidad Las Agujas, en el municipio de Zapopan, Jalisco.	Recursos Federales	ZAPOPAN	11,108,192.57
06	015	Ampliación del Edificio B y obras exteriores, en el Centro Universitario de la Costa sede Tomatlan CCT 14USU0190I, ubicado en km 1 calle 1 carre tomatlan cumbre, en la localidad Tomatlan, en el municipio de Tomatlan, Jalisco.	Recursos Federales	TOMATLAN	8,402,971.34
06	015	Construcción y equipamiento en la TV. Secundaria Articulo 123, CCT 14DTV0189R, ubicada en La Concepción en el municipio de Ayotlán, Jalisco.	Recursos Federales	AYOTLAN	13,387,188.05
06	015	Ampliación en la Secundaria Carlos Orozco Romero, CCT 14DES0137F, ubicada Cerro de la Reyna S/N, en la colonia Pedregal de Santa Martha en el municipio de Tonalá, Jalisco.	Recursos Federales	TONALA	17,693,386.69
06	015	Trabajos de Rehabilitación en la Secundaria General N°36 “Ponciano Arriaga”, CCT 14DES0043R, ubicada en prolongación Aquiles Serdán, en la Localidad Santa Anita, en el municipio de San Pedro Tlaquepaque, Jalisco.	Recursos Federales	SAN PEDRO TLAQUEPAQUE	1,300,000.00
06	015	Construcción de barda perimetral en la Primaria José López Portillo y Rojas, CCT 14DPR2452P, ubicada en Rio Cihuatlan # 2763, en la localidad Las Águilas, en el municipio Zapopan, Jalisco.	Recursos Federales	ZAPOPAN	239,958.59
06	015	Rehabilitación y Construcción en la primaria Marcelino García Barragán, CCT 14EPR0537H, ubicada en Emiliano Rabaza, en la Localidad U H Cuauhtémoc, en el municipio de Guadalajara, Jalisco.	Recursos Federales	GUADALAJARA	2,400,664.84

Jalisco
GOBIERNO DEL ESTADO

Secretaría de la Hacienda Pública

PRESUPUESTO DE EGRESOS 2020

PROGRAMAS Y PROYECTOS DE INVERSIÓN

Con Fuente de Financiamiento

Cuarto Trimestre 2020

31 de Diciembre 2020

UP	UR	Nombre Obra	Fuente de Financiamiento	Municipio	Monto Pagado
06	015	Reforzamiento y terminación en el CECyTEJ la Duraznera San Pedro Tlaquepaque, CCT 14ETC0002H, ubicada en Calle paseo de la misericordia #3, en la colonia valle de la misericordia, en el Municpio de San Pedro Tlaquepaque, Jalisco.	Recursos Federales	SAN PEDRO TLAQUEPAQUE	1,128,451.51
06	015	Suministro de equipamiento para el Cecytej Ixtlahuacán de los Membrillos CCT 14ETC0027Q, ubicado en la localidad de Capilla del Refugio en el municipio de Ixtlahuacán de los membrillos, Jalisco.	Recursos Federales	IXTLAHUACAN DE LOS MEMBRILLOS	288,646.24
06	015	Rehabilitación en el Jardín de Niños Nicolás Baeza N, CCT 14EJN0662P ubicada en la calle Puente Viejo # 138, en la Colonia San Francisco de la Soledad, en el municipio de Tonalá, Jalisco.	Recursos Federales	TONALA	1,549,850.17
06	015	Suministro de equipamiento para el Cecytej Lagos de Moreno, CCT 14ETC0028D, ubicado en la calle Coronado s/n en el municipio de Lagos de Moreno, Jalisco.	Recursos Federales	LAGOS DE MORENO	288,646.66
06	015	Suministro de equipamiento para el Cecytej San Juan de los Lagos, CCT 14ETC0029O, ubicado en domicilio conocido en el municipio de San Juan de los Lagos, Jalisco.	Recursos Federales	SAN JUAN DE LOS LAGOS	288,646.66
06	015	Suministro de equipamiento para el Cecytej Tala CCT 14ETC0031C, ubicado en la calle Plutarco Elias Calles # 6 A en el municipio de Tala, Jalisco	Recursos Federales	TALA	288,646.66
06	015	Suministro de equipamiento para el Cecytej Nextipac CCT 14ETC0019H, ubicado en Camino Viejo Nextipac-Santa Lucia # 1 de la colonia Nextipac en el municipio de Zapopan, Jalisco.	Recursos Federales	ZAPOPAN	288,646.66
06	015	Suministro de equipamiento para el Cecytej Plantel N° 25 CCT14ETC0025S, ubicado en la calle Santa Paula N° 222 A de la colonia Santa Margarita en el municipio de Zapopan, Jalisco.	Recursos Federales	ZAPOPAN	288,646.66
06	015	Suministro de equipamiento para el Cecytej Plantel El Salto (extensión La Higuera) CCT 14XTC0002W, ubicado en la calle Galeana s/n en la localidad de San José del Verde en el municipio de El Salto, Jalisco.	Recursos Federales	SALTO, EL	288,646.66
06	015	Suministro de equipamiento para el Cecytej Plantel San Ignacio Cerro Gordo (extensión Capilla de Guadalupe) CCT 14XTC0022J, ubicado en la calle Prolongación Iturbide N°797 en la colonia El Saltillo en el municipio de Tepatitlán de Morelos, Jalisco.	Recursos Federales	TEPATITLAN DE MORELOS	288,646.66
06	015	Suministro de equipamiento para el Cecytej Plantel Tonalá El Panorámico (extensión Tololotlán) CCT 14XTC0003V, ubicado en la calle Tenamastli s/n cruce con Hidalgo en la colonia Tololotlán en el municipio de Tonalá, Jalisco	Recursos Federales	TONALA	288,646.66
06	015	Trabajos de Rehabilitación en la Primaria Rafael Ramírez Castañeda, CCT 14EPR0486R, ubicada en Calle Monte San Elías # 2274, en la Localidad Residencial San Elías, en el municipio de Guadalajara, Jalisco.	Recursos Federales	GUADALAJARA	3,149,604.42
06	015	Construcción en la Primaria Benito Juárez, CCT 14EPR0086V, ubicada en Calle López Cotilla # 53, en la Localidad Atenguillo, en el municipio de Atenguillo, Jalisco.	Recursos Federales	ATENGUILLO	6,704,750.18

Jalisco
GOBIERNO DEL ESTADO

Secretaría de la Hacienda Pública

PRESUPUESTO DE EGRESOS 2020

PROGRAMAS Y PROYECTOS DE INVERSIÓN

Con Fuente de Financiamiento

Cuarto Trimestre 2020

31 de Diciembre 2020

UP	UR	Nombre Obra	Fuente de Financiamiento	Municipio	Monto Pagado
06	015	Construcción en la primaria María C Reyes y Reyes, CCT 14EPR0808J, ubicada en Avenida Federalismo # 1555, en la Localidad Mezquitan, en el municipio de Guadalajara, Jalisco.	Recursos Federales	GUADALAJARA	580,000.00
06	015	Construccion en la primaria Adolfo López Mateos, CCT 14EPR1130Z, ubicada en Rio Ameca # 759, en la localidad Puerto Vallarta (Las Peñas), en el municipio Puerto Vallarta, Jalisco.	Recursos Federales	PUERTO VALLARTA	7,958,993.33
06	015	Ampliación en la Primaria Mario Pani Darqui, CCT 14EPR1626H, ubicada en circuito cañada poniente, en la localidad Agua Blanca, en el municipio Tonalá, Jalisco.	Recursos Federales	TONALA	5,130,533.13
06	015	Ampliación en la Secundaria Luis Montejano, CCT 14DES0139D, ubicada Domicilio conocido, en la localidad Fraccionamiento Villas Andalucía, en el municipio de Juanacatlan, Jalisco.	Recursos Federales	JUANACATLAN	3,600,125.05
06	015	Suministro de Equipamiento para Clínica y Laboratorios de Odontología, en el Centro universitario del Sur CCT 14USU0210F, ubicado en Prolongación Colon en la localidad Ciudad Guzmán (Zapotlán el Grande) municipio de Zapotlán el Grande, Jalisco.	Recursos Federales	ZAPOTLAN EL GRANDE	2,742,582.69
06	015	Ampliación en la Secundaria Nombre en Tramite, CCT 14DES0150Z, ubicada en colina del sur, en la localidad Tonalá, en el municipio Tonalá, Jalisco.	Recursos Federales	TONALA	1,899,382.72
06	015	Construccion de espacios educativos en la Primaria Idolina Gaona de Cosió, CCT 14DPR3802K, ubicada en Fray Lucas de Llenera # 194, en la Localidad Villa de Cazares, en el municipio de Cocula, Jalisco.	Recursos Federales	COCULA	1,149,220.73
06	015	Ampliación en la Primaria Vicente Guerrero, CCT 14DPR2666Q, ubicada en Calle Vicente Guerrero # 17, en la Localidad El Trapiche, en el municipio de San Juanito de Escobedo, Jalisco.	Recursos Federales	SAN JUANITO DE ESCOBEDO	487,182.72
06	015	Ampliación del Jardín de Niños Juan Escutia, CCT 14DJN1701I, ubicada en Fray Antonio de Segovia # 206, en la colonia El Pedregal, en el municipio de Tepatitlán de Morelos, Jalisco.	Recursos Federales	TEPATITLAN DE MORELOS	4,400,000.00
06	015	Ampliación en la Secundaria Técnica 6 “21 de Noviembre”, CCT 14EST0006E, ubicada en Domicilio conocido, en la localidad 21 de Noviembre, en el municipio Tuxpan, Jalisco.	Recursos Federales	TUXPAN	2,699,997.21
06	015	Ampliación en la Secundaria Guillermo González Camarena, CCT 14DES0148L, ubicada en Ramón López Velarde # 1664, en la Localidad La Coronilla, en el municipio de Zapopan, Jalisco.	Recursos Federales	ZAPOPAN	1,060,759.12
06	015	Construcción de barda perimetral en la Primaria Nueva Creación, CCT 14DPR19INF, ubicada en Conocido Potreros de Fray Ramón, en la Localidad Potreros de Fray Ramón, en el municipio de Lagos de Moreno, Jalisco.	Recursos Federales	LAGOS DE MORENO	288,363.03
06	015	Trabajos de Rehabilitación en el Cecytej 14 Zapotiltic, CCT 14ETC0014M, ubicada en Calle Municipio Libre, en la Localidad Zapotiltic, en el municipio de Zapotiltic, Jalisco.	Recursos Federales	ZAPOTILTIC	349,538.89

Jalisco
GOBIERNO DEL ESTADO

Secretaría de la Hacienda Pública

PRESUPUESTO DE EGRESOS 2020

PROGRAMAS Y PROYECTOS DE INVERSIÓN

Con Fuente de Financiamiento

Cuarto Trimestre 2020

31 de Diciembre 2020

UP	UR	Nombre Obra	Fuente de Financiamiento	Municipio	Monto Pagado
06	015	Rehabilitación en el Jardín de Niños Ramón García Ruiz, CCT 14EJN0083H, ubicada en Calle Heliodoro Trujillo # 4, en la Localidad Cihuatlan, en el municipio de Cihuatlan, Jalisco.	Recursos Federales	CIHUATLAN	3,838,080.77
06	015	Rehabilitación en el Jardín de Niños Luis Benavides Vargas, CCT 14EJN0154L, ubicada en Calle Palma Real, en la Localidad Jaluco, en el municipio de Cihuatlán, Jalisco.	Recursos Federales	CIHUATLAN	247,933.96
06	015	Rehabilitación en la Primaria Miguel Hidalgo y Costilla, CCT 14EPR0141Y, ubicada en Calle Conocido, en la Localidad El Rebalse, en el municipio de Cihuatlán, Jalisco.	Recursos Federales	CIHUATLAN	230,067.10
06	015	Rehabilitación en la Primaria Domingo Rojas, CCT 14EPR0140Z, ubicada en Calle Los Maestros # 1, en la Localidad Jaluco, en el municipio de Cihuatlán, Jalisco.	Recursos Federales	CIHUATLAN	773,036.96
06	015	Rehabilitación en el Jardín de Niños Niño Artillero, CCT 14EJN0900Z, ubicado en Calle Clemente Orozco # 75, en la Localidad San Patricio (Melaque), en el municipio de Cihuatlán, Jalisco.	Recursos Federales	CIHUATLAN	145,409.21
06	015	Progama Escuelas al Cien - Infraestructura Educación Básica	Cobertura Estatal	Recursos Federales	249,223,136.00
06	015	Progama Escuelas al Cien - Infraestructura Educación Media Superior	Cobertura Estatal	Recursos Federales	26,077,686.00
06	015	Progama Escuelas al Cien - Infraestructura Educación Superior	Cobertura Estatal	Recursos Federales	56,746,483.00
Total Instituto de la Infraestructura Física Educativa del Estado de Jalisco (INFEJAL)					**731,560,709.45**
09	000	Ejecución de los programas de conservación de caminos rurales, desazolve, trituración y bordos abrevaderos en los municipios del interior del Estado (Pago de Recursos Humanos)	Recursos Federales No Etiquetado	ESTATAL	87,034,583.19
09	000	Ejecución de los programas conservación de caminos rurales, desazolve de cauces, trituración de lirio acuático y bordos abrevaderos en los municipios del Estado de Jalisco. (Pago de refacciones, servicios, combustible, lubricantes y llantas de maquinaria)	Recursos Fiscales	ESTATAL	20,071,542.00
09	000	Empedrados en el Municipio de Mixtlán, Jalisco.(Programa “Empedrados para la Reactivación Económica en Municipios”)	Financiamientos Internos	MIXTLAN	2,000,000.00
09	000	Empedrados en el Municipio de Atenguillo, Jalisco (Programa “Empedrados para la Reactivación Económica en Municipios”)	Financiamientos Internos	ATENGUILLO	2,000,000.00
09	000	Empedrados en el Municipio de Jesús María, Jalisco.(Programa “Empedrados para la Reactivación Económica en Municipios”)	Financiamientos Internos	JESUS MARIA	500,000.00
09	000	Empedrado en el Municipio de Mascota, Jalisco (Programa “Empedrados para la Reactivación Económica en Municipios”)	Financiamientos Internos	MASCOTA	2,000,000.00
09	000	Empedrados en el Municipio de Teocaltiche, Jalisco (Programa “Empedrados para la Reactivación Económica en Municipios”)	Financiamientos Internos	TEOCALTICHE	2,500,000.00
09	000	Empedrados en el Municipio de Techaluta de Montenegro, Jalisco (Programa “Empedrados para la Reactivación Económica en Municipios”)	Financiamientos Internos	TECHALUTA DE MONTENEGRO	1,500,000.00

Jalisco
GOBIERNO DEL ESTADO

Secretaría de la Hacienda Pública

PRESUPUESTO DE EGRESOS 2020

PROGRAMAS Y PROYECTOS DE INVERSIÓN

Con Fuente de Financiamiento

Cuarto Trimestre 2020

31 de Diciembre 2020

UP	UR	Nombre Obra	Fuente de Financiamiento	Municipio	Monto Pagado
09	000	Empedrados en el Municipio de Tlajomulco de Zuñiga, Jalisco (Programa “Empedrados para la Reactivación Económica en Municipios”)	Financiamientos Internos	TLAJOMULCO DE ZUÑIGA	7,500,000.00
09	000	Empedrados en el Municipio de Cuquio, Jalisco (Programa “Empedrados para la Reactivación Económica en Municipios”)	Financiamientos Internos	CUQUIO	2,499,999.39
09	000	Empedrados en el Municipio de Zapotlanejo, Jalisco (Programa “Empedrados para la Reactivación Económica en Municipios”)	Financiamientos Internos	ZAPOTLANEJO	5,000,000.00
09	000	Empedrado en el Municipio de La Manzanilla de la Paz, Jalisco (Programa “Empedrados para la Reactivación Económica en Municipios”)	Financiamientos Internos	MANZANILLA DE LA PAZ, LA	2,000,000.00
09	000	Empedrados en el Municipio de Autlán de Navarro, Jalisco (Programa “Empedrados para la Reactivación Económica en Municipios”)	Financiamientos Internos	AUTLAN DE NAVARRO	3,500,000.00
09	000	Empedrados en el Municipio de Villa Hidalgo, Jalisco.(Programa “Empedrados para la Reactivación Económica en Municipios”)	Financiamientos Internos	VILLA HIDALGO	500,000.00
09	000	Empedrados en el Municipio de San Ignacio Cerro Gordo, Jalisco.(Programa “Empedrados para la Reactivación Económica en Municipios”)	Financiamientos Internos	SAN IGNACIO CERRO GORDO	500,000.00
09	000	Empedrados en el Municipio de Ayutla, Jalisco (Programa “Empedrados para la Reactivación Económica en Municipios”)	Financiamientos Internos	AYUTLA	1,500,000.00
09	000	Empedrados en el Municipio de Cocula, Jalisco.(Programa “Empedrados para la Reactivación Económica en Municipios”)	Financiamientos Internos	COCULA	2,499,982.73
09	000	Empedrados en el Municipio de Etzatlan, Jalisco.(Programa “Empedrados para la Reactivación Económica en Municipios”)	Financiamientos Internos	ETZATLAN	1,000,000.00
09	000	Empedrados en el Municipio de Hostotipaquillo, Jalisco.(Programa “Empedrados para la Reactivación Económica en Municipios”)	Financiamientos Internos	HOSTOTIPAQUILLO	1,000,000.00
09	000	Empedrados en el Municipio de Acatic, Jalisco (Programa “Empedrados para la Reactivación Económica en Municipios”)	Financiamientos Internos	ACATIC	2,500,000.00
09	000	Empedrados en el Municipio de Tequila, Jalisco (Programa “Empedrados para la Reactivación Económica en Municipios”)	Financiamientos Internos	TEQUILA	2,499,997.71
09	000	Empedrados en el Municipio de Tuxcueca, Jalisco (Programa “Empedrados para la Reactivación Económica en Municipios”)	Financiamientos Internos	TUXCUECA	1,491,139.37
09	000	Empedrados en el Municipio de Tizapan el Alto, Jalisco (Programa “Empedrados para la Reactivación Económica en Municipios”)	Financiamientos Internos	TIZAPAN EL ALTO	2,000,000.00
09	000	Empedrados en el Municipio de Teocuitatlán de Corona, Jalisco (Programa “Empedrados para la Reactivación Económica en Municipios”)	Financiamientos Internos	TEOCUITATLAN DE CORONA	2,499,865.97
09	000	Empedrados en el Municipio de Quitupan, Jalisco (Programa “Empedrados para la Reactivación Económica en Municipios”)	Financiamientos Internos	QUITUPAN	1,000,000.00

Jalisco
GOBIERNO DEL ESTADO

Secretaría de la Hacienda Pública

PRESUPUESTO DE EGRESOS 2020

PROGRAMAS Y PROYECTOS DE INVERSIÓN

Con Fuente de Financiamiento

Cuarto Trimestre 2020

31 de Diciembre 2020

UP	UR	Nombre Obra	Fuente de Financiamiento	Municipio	Monto Pagado
09	000	Empedrados en el Municipio de Tenamaxtlán, Jalisco.(Programa "Empedrados para la Reactivación Económica en Municipios")	Financiamientos Internos	TENAMAXTLAN	1,500,000.00
09	000	Empedrados en el Municipio El Grullo, Jalisco.(Programa "Empedrados para la Reactivación Económica en Municipios")	Financiamientos Internos	GRULLO, EL	2,500,000.00
09	000	Empedrados en el Municipio de Cuautla, Jalisco.(Programa "Empedrados para la Reactivación Económica en Municipios")	Financiamientos Internos	CUAUTLA	2,500,000.00
09	000	Empedrados en el Municipio de Cuautitlán de García Barragan, Jalisco.(Programa "Empedrados para la Reactivación Económica en Municipios")	Financiamientos Internos	CUAUTITLAN DE GARCIA BARRAGAN	1,000,000.00
09	000	Empedrados en el Municipio de Amacueca, Jalisco.(Programa "Empedrados para la Reactivación Económica en Municipios")	Financiamientos Internos	AMACUECA	1,000,000.00
09	000	Empedrados en el Municipio de Valle de Guadalupe, Jalisco.(Programa "Empedrados para la Reactivación Económica en Municipios")	Financiamientos Internos	VALLE DE GUADALUPE	500,000.00
09	000	Empedrados en el Municipio de San Gabriel, Jalisco.(Programa "Empedrados para la Reactivación Económica en Municipios")	Financiamientos Internos	SAN GABRIEL	1,000,000.00
09	000	Empedrados en el Municipio de Ameca, Jalisco (Programa "Empedrados para la Reactivación Económica en Municipios")	Financiamientos Internos	AMECA	4,000,000.00
09	000	Empedrados en el Municipio de Arandas, Jalisco.(Programa "Empedrados para la Reactivación Económica en Municipios")	Financiamientos Internos	ARANDAS	3,500,000.00
09	000	Empedrados en el Municipio de Guachinango, Jalisco.(Programa "Empedrados para la Reactivación Económica en Municipios")	Financiamientos Internos	GUACHINANGO	1,500,000.00
09	000	Empedrados en el Municipio La Huerta, Jalisco.(Programa "Empedrados para la Reactivación Económica en Municipios")	Financiamientos Internos	HUERTA, LA	1,000,000.00
09	000	Empedrados en el Municipio de Gómez Farías, Jalisco.(Programa "Empedrados para la Reactivación Económica en Municipios")	Financiamientos Internos	GOMEZ FARIAS	2,500,000.00
09	000	Empedrados en el Municipio de Huejucar, Jalisco (Programa "Empedrados para la Reactivación Económica en Municipios")	Financiamientos Internos	HUEJUCAR	1,500,000.00
09	000	Empedrados en el Municipio de San Juanito de Escobedo, Jalisco (Programa "Empedrados para la Reactivación Económica en Municipios")	Financiamientos Internos	SAN JUANITO DE ESCOBEDO	1,000,000.00
09	000	Empedrados en el Municipio de San Martín de Bolaños, Jalisco (Programa "Empedrados para la Reactivación Económica en Municipios")	Financiamientos Internos	SAN MARTIN DE BOLAÑOS	1,500,000.00
09	000	Empedrados en el Municipio de Valle De Juárez, Jalisco.(Programa "Empedrados para la Reactivación Económica en Municipios")	Financiamientos Internos	VALLE DE JUAREZ	2,500,000.00
09	000	Empedrados en el Municipio de Tonala, Jalisco.(Programa "Empedrados para la Reactivación Económica en Municipios")	Financiamientos Internos	TONALA	4,999,989.34

Jalisco
GOBIERNO DEL ESTADO

Secretaría de la Hacienda Pública

PRESUPUESTO DE EGRESOS 2020

PROGRAMAS Y PROYECTOS DE INVERSIÓN

Con Fuente de Financiamiento

Cuarto Trimestre 2020

31 de Diciembre 2020

UP	UR	Nombre Obra	Fuente de Financiamiento	Municipio	Monto Pagado
09	000	Empedrados en el Municipio de Tamazula de Gordiano, Jalisco (Programa “Empedrados para la Reactivación Económica en Municipios”)	Financiamientos Internos	TAMAZULA DE GORDIANO	1,500,000.00
09	000	Empedrados en el Municipio de Tonila, Jalisco (Programa “Empedrados para la Reactivación Económica en Municipios”)	Financiamientos Internos	TONILA	999,688.50
09	000	Empedrados en el Municipio de Ayotlán, Jalisco (Programa “Empedrados para la Reactivación Económica en Municipios”)	Financiamientos Internos	AYOTLAN	1,989,564.64
09	000	Empedrados en el Municipio de Encarnación de Díaz, Jalisco.(Programa “Empedrados para la Reactivación Económica en Municipios”)	Financiamientos Internos	ENCARNACION DE DIAZ	5,000,000.00
09	000	Empedrados en el Municipio de Puerto Vallarta, Jalisco (Programa “Empedrados para la Reactivación Económica en Municipios”)	Financiamientos Internos	PUERTO VALLARTA	7,500,000.00
09	000	Empedrados en el Municipio de Cihuatlán, Jalisco.(Programa “Empedrados para la Reactivación Económica en Municipios”)	Financiamientos Internos	CIHUATLAN	999,999.89
09	000	Empedrados en el Municipio de Unión de San Antonio, Jalisco.(Programa “Empedrados para la Reactivación Económica en Municipios”)	Financiamientos Internos	UNION DE SAN ANTONIO	2,499,999.50
09	000	Empedrados en el Municipio de Tepatitlán de Morelos, Jalisco.(Programa “Empedrados para la Reactivación Económica en Municipios”)	Financiamientos Internos	TEPATITLAN DE MORELOS	2,432,233.45
09	000	Empedrados en el Municipio de Lagos de Moreno, Jalisco.(Programa “Empedrados para la Reactivación Económica en Municipios”)	Financiamientos Internos	LAGOS DE MORENO	5,000,000.00
09	000	Empedrados en el Municipio de Atotonilco el Alto, Jalisco.(Programa “Empedrados para la Reactivación Económica en Municipios”)	Financiamientos Internos	ATOTONILCO EL ALTO	3,500,000.00
09	000	Empedrados en el Municipio de Jilotlán de los Dolores, Jalisco.(Programa “Empedrados para la Reactivación Económica en Municipios”)	Financiamientos Internos	JILOTLAN DE LOS DOLORES	999,395.27
09	000	Empedrados en el Municipio de Villa Corona, Jalisco.(Programa “Empedrados para la Reactivación Económica en Municipios”)	Financiamientos Internos	VILLA CORONA	1,999,847.57
09	000	Empedrados en el Municipio de Tuxpan, Jalisco (Programa “Empedrados para la Reactivación Económica en Municipios”)	Financiamientos Internos	TUXPAN	2,000,000.00
09	000	Empedrados en el Municipio de Tapalpa, Jalisco.(Programa “Empedrados para la Reactivación Económica en Municipios”)	Financiamientos Internos	TAPALPA	2,000,000.00
09	000	Empedrados en el Municipio de Yahualica de González Gallo, Jalisco.(Programa “Empedrados para la Reactivación Económica en Municipios”)	Financiamientos Internos	YAHUALICA DE GONZALEZ GALLO	2,000,000.00
09	000	Empedrados en el Municipio de Pihuamo, Jalisco.(Programa “Empedrados para la Reactivación Económica en Municipios”)	Financiamientos Internos	PIHUAMO	1,489,428.01
09	000	Empedrados en el Municipio de Degollado, Jalisco.(Programa “Empedrados para la Reactivación Económica en Municipios”)	Financiamientos Internos	DEGOLLADO	995,700.00

Jalisco
GOBIERNO DEL ESTADO

Secretaría de la Hacienda Pública

PRESUPUESTO DE EGRESOS 2020

PROGRAMAS Y PROYECTOS DE INVERSIÓN

Con Fuente de Financiamiento

Cuarto Trimestre 2020

31 de Diciembre 2020

UP	UR	Nombre Obra	Fuente de Financiamiento	Municipio	Monto Pagado
09	000	Empedrados en el Municipio de Jamay, Jalisco.(Programa "Empedrados para la Reactivación Económica en Municipios")	Financiamientos Internos	JAMAY	2,500,000.00
09	000	Empedrados en el Municipio de Jocotepec, Jalisco.(Programa "Empedrados para la Reactivación Económica en Municipios")	Financiamientos Internos	JOCOTEPEC	3,500,000.00
09	000	Empedrados en el Municipio de San Cristóbal de la Barranca, Jalisco (Programa "Empedrados para la Reactivación Económica en Municipios")	Financiamientos Internos	SAN CRISTOBAL DE LA BARRANCA	1,000,000.00
09	000	Empedrados en el Municipio de Tecalitlán, Jalisco.(Programa "Empedrados para la Reactivación Económica en Municipios")	Financiamientos Internos	TECALITLAN	500,000.00
09	000	Empedrados en el Municipio de Tototlán, Jalisco.(Programa "Empedrados para la Reactivación Económica en Municipios")	Financiamientos Internos	TOTOTLAN	2,500,000.00
09	000	Empedrados en el Municipio de Zapotlán el Grande, Jalisco.(Programa "Empedrados para la Reactivación Económica en Municipios")	Financiamientos Internos	ZAPOTLAN EL GRANDE	2,499,999.54
09	000	Empedrados en el Municipio de Huejuquilla el Alto, Jalisco.(Programa "Empedrados para la Reactivación Económica en Municipios")	Financiamientos Internos	HUEJUQUILLA EL ALTO	1,000,000.00
09	000	Empedrado en el Municipio de Cañadas de Obregon, Jalisco.(Programa "Empedrados para la Reactivación Económica en Municipios")	Financiamientos Internos	CAÑADAS DE OBREGON	500,000.00
09	000	Empedrados en el Municipio de Chapala, Jalisco.(Programa "Empedrados para la Reactivación Económica en Municipios")	Financiamientos Internos	CHAPALA	3,500,000.00
09	000	Empedrados en el Municipio de Concepción de Buenos Aires, Jalisco.(Programa "Empedrados para la Reactivación Económica en Municipios")	Financiamientos Internos	CONCEPCION DE BUENOS AIRES	1,000,000.00
09	000	Empedrados en el Municipio de Zapotiltic, Jalisco.(Programa "Empedrados para la Reactivación Económica en Municipios")	Financiamientos Internos	ZAPOTILTIC	2,500,000.00
09	000	Empedrados en el Municipio de Atengo, Jalisco.(Programa "Empedrados para la Reactivación Económica en Municipios")	Financiamientos Internos	ATENGO	1,000,000.00
09	000	Modernización de línea de distribución en la Unidad de riego toma 2 San Marcos, segunda etapa en el Municipio de Tonila, Jalisco.	Financiamientos Internos	TONILA	10,000,000.00
09	000	Empedrados en el Municipio de Talpa de Allende, Jalisco.(Programa "Empedrados para la Reactivación Económica en Municipios")	Financiamientos Internos	TALPA DE ALLENDE	1,500,000.00
09	000	Empedrados en el Municipio de Mexticacán, Jalisco.(Programa "Empedrados para la Reactivación Económica en Municipios")	Financiamientos Internos	MEXTICACAN	1,000,000.00
09	000	Empedrados en el Municipio de San Julián, Jalisco.(Programa "Empedrados para la Reactivación Económica en Municipios")	Financiamientos Internos	SAN JULIAN	547,616.72
09	000	Empedrados en el Municipio de Zapotitlán de Vadillo, Jalisco.(Programa "Empedrados para la Reactivación Económica en Municipios")	Financiamientos Internos	ZAPOTITLAN DE VADILLO	555,552.47

Jalisco
GOBIERNO DEL ESTADO

Secretaría de la Hacienda Pública

PRESUPUESTO DE EGRESOS 2020

PROGRAMAS Y PROYECTOS DE INVERSIÓN

Con Fuente de Financiamiento

Cuarto Trimestre 2020

31 de Diciembre 2020

UP	UR	Nombre Obra	Fuente de Financiamiento	Municipio	Monto Pagado
09	000	Empedrados en el Municipio de Acatlán de Juárez, Jalisco.(Programa “Empedrados para la Reactivación Económica en Municipios”)	Recursos Federales	ACATLAN DE JUAREZ	1,500,000.00
09	000	Empedrados en el Municipio de Casimiro Castillo, Jalisco.(Programa “Empedrados para la Reactivación Económica en Municipios”)	Recursos Federales	CASIMIRO CASTILLO	1,000,000.00
09	000	Empedrados en el Municipio de Cihuatlán, Jalisco.(Programa “Empedrados para la Reactivación Económica en Municipios”) (2da. Aportación)	Recursos Federales	CIHUATLAN	1,500,000.00
09	000	Empedrados en el Municipio de Degollado, Jalisco.(Programa “Empedrados para la Reactivación Económica en Municipios”) (2da. Aportación)	Recursos Federales	DEGOLLADO	500,000.00
09	000	Empedrados en el Municipio de Ixtlahuacán del Río , Jalisco.(Programa “Empedrados para la Reactivación Económica en Municipios”)	Recursos Federales	IXTLAHUACAN DEL RIO	1,500,000.00
09	000	Empedrados en el Municipio de Jilotlán de los Dolores, Jalisco.(Programa “Empedrados para la Reactivación Económica en Municipios”)	Recursos Federales	JILOTLAN DE LOS DOLORES	1,000,000.00
09	000	Empedrados en el Municipio de Bolaños, Jalisco.(Programa “Empedrados para la Reactivación Económica en Municipios”)	Recursos Federales	BOLAÑOS	750,000.00
09	000	Empedrados en el Municipio de San Sebastián del Oeste, Jalisco.(Programa “Empedrados para la Reactivación Económica en Municipios”)	Recursos Federales	SAN SEBASTIAN DEL OESTE	1,500,000.00
09	000	Empedrados en el Municipio de San Juan de los Lagos, Jalisco.(Programa “Empedrados para la Reactivación Económica en Municipios”)	Recursos Federales	SAN JUAN DE LOS LAGOS	1,500,000.00
09	000	Empedrados en el Municipio de Poncitlán, Jalisco.(Programa “Empedrados para la Reactivación Económica en Municipios”)	Recursos Federales	PONCITLAN	1,500,000.00
09	000	Empedrados en el Municipio de Teuchitlán, Jalisco.(Programa “Empedrados para la Reactivación Económica en Municipios”)	Recursos Federales	TEUCHITLAN	1,350,000.00
09	000	Empedrados en el Municipio de Villa Purificación, Jalisco.(Programa “Empedrados para la Reactivación Económica en Municipios”)	Recursos Federales	VILLA PURIFICACION	1,000,000.00
09	000	Empedrados en el Municipio de Unión de Tula, Jalisco.(Programa “Empedrados para la Reactivación Económica en Municipios”)	Recursos Federales	UNION DE TULA	1,500,000.00
09	000	Empedrados en el Municipio de Zacoalco de Torres, Jalisco.(Programa “Empedrados para la Reactivación Económica en Municipios”)	Recursos Federales	ZACOALCO DE TORRES	1,000,000.00
09	000	Empedrados en el Municipio de Amatitán, Jalisco.(Programa “Empedrados para la Reactivación Económica en Municipios”)	Recursos Federales	AMATITAN	1,500,000.00
09	000	Empedrados en el Municipio de San Marcos, Jalisco.(Programa “Empedrados para la Reactivación Económica en Municipios”)	Recursos Federales	SAN MARCOS	1,000,000.00
09	000	Empedrados en el Municipio de Mazamitla, Jalisco.(Programa “Empedrados para la Reactivación Económica en Municipios”)(2da. Aportación)	Recursos Federales	MAZAMITLA	1,500,000.00

Jalisco
GOBIERNO DEL ESTADO

Secretaría de la Hacienda Pública

PRESUPUESTO DE EGRESOS 2020

PROGRAMAS Y PROYECTOS DE INVERSIÓN

Con Fuente de Financiamiento

Cuarto Trimestre 2020

31 de Diciembre 2020

UP	UR	Nombre Obra	Fuente de Financiamiento	Municipio	Monto Pagado
09	000	Empedrados en el Municipio de Tapalpa, Jalisco.(Programa "Empedrados para la Reactivación Económica en Municipios") (2da. Aportación)	Recursos Federales	TAPALPA	4,000,000.00
09	000	Empedrados en el Municipio de Tlajomulco de Zúñiga, Jalisco.(Programa "Empedrados para la Reactivación Económica en Municipios") (2da. Aportación)	Recursos Federales	TLAJOMULCO DE ZUÑIGA	1,500,000.00
09	000	Empedrados en el Municipio de Totatiche, Jalisco.(Programa "Empedrados para la Reactivación Económica en Municipios") (2da. Aportación)	Recursos Federales	TOTATICHE	1,000,000.00
09	000	Empedrados en el Municipio de Tecalitán, Jalisco.(Programa "Empedrados para la Reactivación Económica en Municipios") (2da. Aportación)	Recursos Federales	TECALITLAN	1,500,000.00
09	000	Empedrados en el Municipio de Quitupan, Jalisco.(Programa "Empedrados para la Reactivación Económica en Municipios") (2da. Aportación)	Recursos Federales	QUITUPAN	1,000,000.00
09	000	Empedrados en el Municipio de Ayutla, Jalisco.(Programa "Empedrados para la Reactivación Económica en Municipios")	Recursos Federales	AYUTLA	650,000.00
09	000	Empedrados en el Municipio de Tecolotlán, Jalisco.(Programa "Empedrados para la Reactivación Económica en Municipios")	Recursos Federales	TECOLOTLAN	1,000,000.00
09	000	Empedrados en el Municipio de el Arenal, Jalisco.(Programa "Empedrados para la Reactivación Económica en Municipios")	Recursos Federales	ARENAL, EL	750,000.00
09	000	Empedrados en el Municipio de Sayula, Jalisco.(Programa "Empedrados para la Reactivación Económica en Municipios")	Recursos Federales	SAYULA	2,000,000.00
09	000	Empedrados en el Municipio de Tala, Jalisco.(Programa "Empedrados para la Reactivación Económica en Municipios")	Recursos Federales	TALA	2,500,000.00
09	000	Empedrados en el Municipio de San Julián, Jalisco.(Programa "Empedrados para la Reactivación Económica en Municipios") (2da. Aportación)	Recursos Federales	SAN JULIAN	500,000.00
				Total Secretaría de Agricultura y Desarrollo Rural	**307,106,125.26**
09	038	Entrega de apoyos para la Rehabilitación, tecnificación y equipamiento de Unidades de Riego y proyectos productivos en zonas de atención prioritaria 2020 en el interior del Estado de Jalisco, subcomité con sede en Guadalajara, Jal.	Recursos Federales	GUADALAJARA	17,682,872.40
09	038	Entrega de apoyos para la Rehabilitación, tecnificación y equipamiento de Unidades de Riego y proyectos productivos en zonas de atención prioritaria 2020 en el interior del Estado de Jalisco, subcomité con sede en Guadalajara, Jal.	Recursos Federales No Etiquetado	GUADALAJARA	16,000,000.00
09	038	Entrega de apoyos para la Rehabilitación, tecnificación y equipamiento de distritos de riego 2020 en el interior del Estado de Jalisco, subcomité con sede en Guadalajara, Jal.	Recursos Federales	GUADALAJARA	17,857,570.50
09	038	Entrega de apoyos para la Rehabilitación, tecnificación y equipamiento de distritos de riego 2020 en el interior del Estado de Jalisco, subcomité con sede en Guadalajara, Jal.	Recursos Federales No Etiquetado	GUADALAJARA	9,000,000.00

Jalisco
GOBIERNO DEL ESTADO

Secretaría de la Hacienda Pública

PRESUPUESTO DE EGRESOS 2020

PROGRAMAS Y PROYECTOS DE INVERSIÓN

Con Fuente de Financiamiento

Cuarto Trimestre 2020

31 de Diciembre 2020

UP	UR	Nombre Obra	Fuente de Financiamiento	Municipio	Monto Pagado
09	038	Apoyar a proyectos estratégicos agropecuarios, acuícolas y pesqueros	Recursos Federales No Etiquetado	GUADALAJARA	145,142,599.00
09	038	Entrega de apoyos a la Vigilancia Epidemiologica de Plagas y Enfermedades Fitozoosanitarias	Recursos Federales No Etiquetado	GUADALAJARA, SALTO, EL, SAN PEDRO TLAQUEPAQUE, TLAJOMULCO DE ZUÑIGA	5,726,063.00
09	038	Entrega de apoyos a las Campañas Fitozoosanitarias	Recursos Federales No Etiquetado	GUADALAJARA, SALTO, EL, SAN PEDRO TLAQUEPAQUE, TLAJOMULCO DE ZUÑIGA	14,800,053.00
09	038	Entrega de apoyos a la Inocuidad Agroalimentaria, Acuicola y Pesquera	Recursos Federales No Etiquetado	GUADALAJARA, SALTO, EL, SAN PEDRO TLAQUEPAQUE, TLAJOMULCO DE ZUÑIGA	5,273,884.00
				Total Fideicomiso de la Alianza para el Campo en el Estado de Jalisco - FACEJ	**231,483,041.90**
10	000	Otros Servicios relacionados con Obras Públicas (Programa de Brigadas Forestales) en el Estado de Jalisco, del 02 de enero al 31 de Diciembre del 2020.	Recursos Fiscales	ESTATAL	24,398,016.54
10	000	Programa Operativo Anual del Área Natural Protegida de Flora y Fauna Sierra de Quila, mediante el FIPRODEFO Municipio de Tecolotlán, Jalisco.	Recursos Fiscales	COCULA, SAN MARTIN HIDALGO, TECOLOTLAN, TENAMAXTLAN	6,000,000.00
10	000	Ampliación del Relleno Sanitario Intermunicipal en el Municipio de Mazamitla a beneficio del Simar Sureste	Recursos Federales No Etiquetado	MAZAMITLA	3,500,000.00
10	000	Construcción de la Planta de Compostaje en el Municipio de Etzatlán a beneficio de la JIMAV.	Recursos Federales No Etiquetado	ETZATLAN	700,000.00
10	000	Construcción del Relleno Sanitario en el Municipio de Cuautitlán de García Barragán a beneficio de la JICOSUR	Recursos Federales No Etiquetado	CUAUTITLAN DE GARCIA BARRAGAN	5,000,000.00
10	000	Instalación de cercado perimetral en 400ML y equipamiento del Centro de Almacenamiento de Maquinaria para la Planta de Compostaje en el Municipio de Jesús María a beneficio de la JIAS.	Recursos Federales No Etiquetado	JESUS MARIA	1,400,000.00
10	000	Construcción del Relleno Sanitario en el Municipio de San Martin de Bolaños a beneficio de la JINOR.	Recursos Federales No Etiquetado	SAN MARTIN DE BOLAÑOS	3,500,000.00
10	000	Construcción del Centro Integral de Manejo de Residuos y Obras Complementarias del Relleno Sanitario de Yahualica de González Gallo a beneficio de la JIAS	Recursos Federales No Etiquetado	YAHUALICA DE GONZALEZ GALLO	3,458,167.24
10	000	Construcción de obras complementarias y equipamiento del Centro Integral de Manejo de Residuos en el Municipio de San Miguel el Alto a beneficio de la JIAS	Recursos Federales No Etiquetado	SAN MIGUEL EL ALTO	1,750,000.00
10	000	Construcción de Relleno Sanitario en el Municipio de Totatiche a beneficio de la JINOR	Recursos Federales No Etiquetado	TOTATICHE	3,500,000.00
				Total Secretaría de Medio Ambiente y Desarrollo Territorial	**53,206,183.78**
12	050	Adecuaciones del Edificio C " Ciudad Creativa Digital"	Recurso Federales No Etiquetados	GUADALAJARA	12,000,000.00
				Total Universidad Tecnológica de Jalisco	**12,000,000.00**
13	000	Equipamiento y rehabilitación (Baños y vestidores) del Auditorio de la Ribera de Chapala en la localidad de Ajijic, Jalisco.	Recursos Fiscales	CHAPALA	7,500,000.00
				Total Secretaría de Cultura	**7,500,000.00**

Jalisco
GOBIERNO DEL ESTADO

Secretaría de la Hacienda Pública

PRESUPUESTO DE EGRESOS 2020

PROGRAMAS Y PROYECTOS DE INVERSIÓN

Con Fuente de Financiamiento

Cuarto Trimestre 2020

31 de Diciembre 2020

UP	UR	Nombre Obra	Fuente de Financiamiento	Municipio	Monto Pagado
15	000	Suministro e instalación de controladores mecánicos para semáforos y semáforos para personas con discapacidad visual, auditiva y motora, en cruceros seguros de la Línea 1 del Tren Ligero de Guadalajara, para mejorar su accesibilidad.	Recursos Federales	ZONA METROPOLITANA DE GUADALAJARA	1,574,120.00
15	000	Adquisición de unidades de transporte accesible para las Personas con Discapacidad para el traslado en la Ruta Alimentadora 1 del Sistema Integral del Tren (SITREN) en la Área Metropolitana de Guadalajara (ZMG)	Recursos Federales	ZONA METROPOLITANA DE GUADALAJARA	2,528,400.00
15	000	Reconstrucción de paraderos existentes para mejorar la accesibilidad a Personas con Discapacidad para el traslado en la Ruta Alimentadora 3 del Sistema Integral del Tren (SITREN-Trolebús oriente) en la Área Metropolitana de Guadalajara (ZMG)	Recursos Federales	ZONA METROPOLITANA DE GUADALAJARA	2,223,662.00
15	000	Reconstrucción de paraderos existentes para mejorar la accesibilidad a personas con discapacidad para el traslado en la Ruta Alimentadora 2 del Sistema Integral del Tren (SITREN-Tonalá) en la Área Metropolitana de Guadalajara (AMG)	Recursos Federales	ZONA METROPOLITANA DE GUADALAJARA	2,223,662.00
				Total Secretaría de Transporte	**8,549,844.00**
15	075	Equipamiento con sistema de peaje electronico para la Linea 3 del Sistema de Tren Electrico Urbano en Guadalajara, Jalisco.	Recursos Federales	GUADALAJARA, SAN PEDRO TLAQUEPAQUE, TONALA, ZAPOPAN	107,951,615.98
				Total Sistema de Tren Eléctrico Urbano - SITEUR	**107,951,615.98**
23	000	Infraestructura Social Municipal (FAIS-FISM)	Recursos Federales	ACATIC	5,874,743.38
23	000	Infraestructura Social Municipal (FAIS-FISM)	Recursos Federales	ACATLAN DE JUAREZ	4,732,472.22
23	000	Infraestructura Social Municipal (FAIS-FISM)	Recursos Federales	AHUALULCO DE MERCADO	6,667,553.13
23	000	Infraestructura Social Municipal (FAIS-FISM)	Recursos Federales	AMACUECA	3,585,283.60
23	000	Infraestructura Social Municipal (FAIS-FISM)	Recursos Federales	AMATITAN	4,290,027.95
23	000	Infraestructura Social Municipal (FAIS-FISM)	Recursos Federales	AMECA	24,608,111.12
23	000	Infraestructura Social Municipal (FAIS-FISM)	Recursos Federales	SAN JUANITO DE ESCOBEDO	4,952,181.24
23	000	Infraestructura Social Municipal (FAIS-FISM)	Recursos Federales	ARANDAS	23,729,029.48
23	000	Infraestructura Social Municipal (FAIS-FISM)	Recursos Federales	ARENAL, EL	4,767,704.59
23	000	Infraestructura Social Municipal (FAIS-FISM)	Recursos Federales	ATEMAJAC DE BRIZUELA	7,928,912.66
23	000	Infraestructura Social Municipal (FAIS-FISM)	Recursos Federales	ATENGO	8,797,047.61
23	000	Infraestructura Social Municipal (FAIS-FISM)	Recursos Federales	ATENGUILLO	3,536,172.88
23	000	Infraestructura Social Municipal (FAIS-FISM)	Recursos Federales	ATOTONILCO EL ALTO	16,282,516.91
23	000	Infraestructura Social Municipal (FAIS-FISM)	Recursos Federales	ATOYAC	8,463,341.23
23	000	Infraestructura Social Municipal (FAIS-FISM)	Recursos Federales	AUTLAN DE NAVARRO	16,780,958.77
23	000	Infraestructura Social Municipal (FAIS-FISM)	Recursos Federales	AYOTLAN	21,801,001.25
23	000	Infraestructura Social Municipal (FAIS-FISM)	Recursos Federales	AYUTLA	11,852,207.57
23	000	Infraestructura Social Municipal (FAIS-FISM)	Recursos Federales	BARCA, LA	14,451,209.92
23	000	Infraestructura Social Municipal (FAIS-FISM)	Recursos Federales	BOLAÑOS	18,507,881.56
23	000	Infraestructura Social Municipal (FAIS-FISM)	Recursos Federales	CABO CORRIENTES	11,464,662.61
23	000	Infraestructura Social Municipal (FAIS-FISM)	Recursos Federales	CASIMIRO CASTILLO	9,993,281.93
23	000	Infraestructura Social Municipal (FAIS-FISM)	Recursos Federales	CIHUATLAN	15,168,728.47
23	000	Infraestructura Social Municipal (FAIS-FISM)	Recursos Federales	ZAPOTLAN EL GRANDE	11,206,908.79
23	000	Infraestructura Social Municipal (FAIS-FISM)	Recursos Federales	COCULA	8,820,508.85
23	000	Infraestructura Social Municipal (FAIS-FISM)	Recursos Federales	COLOTLAN	9,932,381.10
23	000	Infraestructura Social Municipal (FAIS-FISM)	Recursos Federales	CONCEPCION DE BUENOS AIRES	3,830,273.02

Jalisco
GOBIERNO DEL ESTADO

Secretaría de la Hacienda Pública

PRESUPUESTO DE EGRESOS 2020

PROGRAMAS Y PROYECTOS DE INVERSIÓN

Con Fuente de Financiamiento

Cuarto Trimestre 2020

31 de Diciembre 2020

UP	UR	Nombre Obra	Fuente de Financiamiento	Municipio	Monto Pagado
23	000	Infraestructura Social Municipal (FAIS-FISM)	Recursos Federales	CUAUTITLAN DE GARCIA BARRAGAN	30,298,027.30
23	000	Infraestructura Social Municipal (FAIS-FISM)	Recursos Federales	CUAUTLA	3,226,929.34
23	000	Infraestructura Social Municipal (FAIS-FISM)	Recursos Federales	CUQUIO	15,388,605.49
23	000	Infraestructura Social Municipal (FAIS-FISM)	Recursos Federales	CHAPALA	10,721,851.55
23	000	Infraestructura Social Municipal (FAIS-FISM)	Recursos Federales	CHIMALTITAN	7,681,617.03
23	000	Infraestructura Social Municipal (FAIS-FISM)	Recursos Federales	CHIQUILISTLAN	9,308,810.53
23	000	Infraestructura Social Municipal (FAIS-FISM)	Recursos Federales	DEGOLLADO	14,731,251.68
23	000	Infraestructura Social Municipal (FAIS-FISM)	Recursos Federales	EJUTLA	1,894,534.03
23	000	Infraestructura Social Municipal (FAIS-FISM)	Recursos Federales	ENCARNACION DE DIAZ	17,635,463.18
23	000	Infraestructura Social Municipal (FAIS-FISM)	Recursos Federales	ETZATLAN	7,889,693.93
23	000	Infraestructura Social Municipal (FAIS-FISM)	Recursos Federales	GRULLO, EL	4,634,365.85
23	000	Infraestructura Social Municipal (FAIS-FISM)	Recursos Federales	GUACHINANGO	4,648,957.27
23	000	Infraestructura Social Municipal (FAIS-FISM)	Recursos Federales	GUADALAJARA	117,697,022.80
23	000	Infraestructura Social Municipal (FAIS-FISM)	Recursos Federales	HOSTOTIPAQUILLO	18,765,319.16
23	000	Infraestructura Social Municipal (FAIS-FISM)	Recursos Federales	HUEJUCAR	6,806,417.41
23	000	Infraestructura Social Municipal (FAIS-FISM)	Recursos Federales	HUEJUQUILLA EL ALTO	9,413,212.50
23	000	Infraestructura Social Municipal (FAIS-FISM)	Recursos Federales	HUERTA, LA	15,481,149.45
23	000	Infraestructura Social Municipal (FAIS-FISM)	Recursos Federales	IXTLAHUACAN DE LOS MEMBRILLOS	6,868,199.30
23	000	Infraestructura Social Municipal (FAIS-FISM)	Recursos Federales	IXTLAHUACAN DEL RIO	11,070,940.91
23	000	Infraestructura Social Municipal (FAIS-FISM)	Recursos Federales	JALOSTOTITLAN	10,902,143.79
23	000	Infraestructura Social Municipal (FAIS-FISM)	Recursos Federales	JAMAY	8,269,438.21
23	000	Infraestructura Social Municipal (FAIS-FISM)	Recursos Federales	JESUS MARIA	10,607,675.63
23	000	Infraestructura Social Municipal (FAIS-FISM)	Recursos Federales	JILOTLAN DE LOS DOLORES	7,148,422.08
23	000	Infraestructura Social Municipal (FAIS-FISM)	Recursos Federales	JOCOTEPEC	15,129,605.73
23	000	Infraestructura Social Municipal (FAIS-FISM)	Recursos Federales	JUANACATLAN	3,233,373.97
23	000	Infraestructura Social Municipal (FAIS-FISM)	Recursos Federales	JUCHITLAN	4,219,957.26
23	000	Infraestructura Social Municipal (FAIS-FISM)	Recursos Federales	LAGOS DE MORENO	49,030,872.26
23	000	Infraestructura Social Municipal (FAIS-FISM)	Recursos Federales	LIMON, EL	2,555,263.16
23	000	Infraestructura Social Municipal (FAIS-FISM)	Recursos Federales	MAGDALENA	6,963,181.39
23	000	Infraestructura Social Municipal (FAIS-FISM)	Recursos Federales	SANTA MARIA DEL ORO	7,619,179.07
23	000	Infraestructura Social Municipal (FAIS-FISM)	Recursos Federales	MANZANILLA DE LA PAZ, LA	2,612,653.20
23	000	Infraestructura Social Municipal (FAIS-FISM)	Recursos Federales	MASCOTA	5,632,264.21
23	000	Infraestructura Social Municipal (FAIS-FISM)	Recursos Federales	MAZAMITLA	6,529,365.93
23	000	Infraestructura Social Municipal (FAIS-FISM)	Recursos Federales	MEXTICACAN	4,465,586.74
23	000	Infraestructura Social Municipal (FAIS-FISM)	Recursos Federales	MEZQUITIC	64,806,288.71
23	000	Infraestructura Social Municipal (FAIS-FISM)	Recursos Federales	MIXTLAN	5,344,438.70
23	000	Infraestructura Social Municipal (FAIS-FISM)	Recursos Federales	OCOTLAN	19,476,255.10
23	000	Infraestructura Social Municipal (FAIS-FISM)	Recursos Federales	OJUELOS DE JALISCO	20,827,534.21
23	000	Infraestructura Social Municipal (FAIS-FISM)	Recursos Federales	PIHUAMO	9,378,470.69
23	000	Infraestructura Social Municipal (FAIS-FISM)	Recursos Federales	PONCITLAN	37,235,734.60
23	000	Infraestructura Social Municipal (FAIS-FISM)	Recursos Federales	PUERTO VALLARTA	34,271,839.92
23	000	Infraestructura Social Municipal (FAIS-FISM)	Recursos Federales	VILLA PURIFICACION	17,550,672.26
23	000	Infraestructura Social Municipal (FAIS-FISM)	Recursos Federales	QUITUPAN	13,906,626.88
23	000	Infraestructura Social Municipal (FAIS-FISM)	Recursos Federales	SALTO, EL	32,988,339.27
23	000	Infraestructura Social Municipal (FAIS-FISM)	Recursos Federales	SAN CRISTOBAL DE LA BARRANCA	4,558,343.58
23	000	Infraestructura Social Municipal (FAIS-FISM)	Recursos Federales	SAN DIEGO DE ALEJANDRIA	3,491,943.66
23	000	Infraestructura Social Municipal (FAIS-FISM)	Recursos Federales	SAN JUAN DE LOS LAGOS	16,073,567.93

Jalisco
GOBIERNO DEL ESTADO

Secretaría de la Hacienda Pública

PRESUPUESTO DE EGRESOS 2020

PROGRAMAS Y PROYECTOS DE INVERSIÓN

Con Fuente de Financiamiento

Cuarto Trimestre 2020

31 de Diciembre 2020

UP	UR	Nombre Obra	Fuente de Financiamiento	Municipio	Monto Pagado
23	000	Infraestructura Social Municipal (FAIS-FISM)	Recursos Federales	SAN JULIAN	4,275,181.52
23	000	Infraestructura Social Municipal (FAIS-FISM)	Recursos Federales	SAN MARCOS	3,355,604.63
23	000	Infraestructura Social Municipal (FAIS-FISM)	Recursos Federales	SAN MARTIN DE BOLAÑOS	3,579,113.99
23	000	Infraestructura Social Municipal (FAIS-FISM)	Recursos Federales	SAN MARTIN HIDALGO	8,127,069.20
23	000	Infraestructura Social Municipal (FAIS-FISM)	Recursos Federales	SAN MIGUEL EL ALTO	10,441,304.73
23	000	Infraestructura Social Municipal (FAIS-FISM)	Recursos Federales	GOMEZ FARIAS	6,791,239.95
23	000	Infraestructura Social Municipal (FAIS-FISM)	Recursos Federales	SAN SEBASTIAN DEL OESTE	9,001,512.15
23	000	Infraestructura Social Municipal (FAIS-FISM)	Recursos Federales	SANTA MARIA DE LOS ANGELES	4,413,358.75
23	000	Infraestructura Social Municipal (FAIS-FISM)	Recursos Federales	SAYULA	7,195,531.60
23	000	Infraestructura Social Municipal (FAIS-FISM)	Recursos Federales	TALA	12,308,642.85
23	000	Infraestructura Social Municipal (FAIS-FISM)	Recursos Federales	TALPA DE ALLENDE	18,808,890.33
23	000	Infraestructura Social Municipal (FAIS-FISM)	Recursos Federales	TAMAZULA DE GORDIANO	11,579,854.90
23	000	Infraestructura Social Municipal (FAIS-FISM)	Recursos Federales	TAPALPA	8,750,716.17
23	000	Infraestructura Social Municipal (FAIS-FISM)	Recursos Federales	TECALITLAN	16,459,291.81
23	000	Infraestructura Social Municipal (FAIS-FISM)	Recursos Federales	TECOLOTLAN	11,044,347.37
23	000	Infraestructura Social Municipal (FAIS-FISM)	Recursos Federales	TECHALUTA DE MONTENEGRO	2,895,808.70
23	000	Infraestructura Social Municipal (FAIS-FISM)	Recursos Federales	TENAMAXTLAN	4,415,935.99
23	000	Infraestructura Social Municipal (FAIS-FISM)	Recursos Federales	TEOCALTICHE	25,374,261.68
23	000	Infraestructura Social Municipal (FAIS-FISM)	Recursos Federales	TEOCUITATLAN DE CORONA	12,102,450.48
23	000	Infraestructura Social Municipal (FAIS-FISM)	Recursos Federales	TEPATITLAN DE MORELOS	23,192,469.20
23	000	Infraestructura Social Municipal (FAIS-FISM)	Recursos Federales	TEQUILA	21,497,667.27
23	000	Infraestructura Social Municipal (FAIS-FISM)	Recursos Federales	TEUCHITLAN	3,929,598.51
23	000	Infraestructura Social Municipal (FAIS-FISM)	Recursos Federales	TIZAPAN EL ALTO	12,773,442.59
23	000	Infraestructura Social Municipal (FAIS-FISM)	Recursos Federales	TLAJOMULCO DE ZUÑIGA	57,320,826.42
23	000	Infraestructura Social Municipal (FAIS-FISM)	Recursos Federales	SAN PEDRO TLAQUEPAQUE	97,673,016.36
23	000	Infraestructura Social Municipal (FAIS-FISM)	Recursos Federales	TOLIMAN	11,455,268.63
23	000	Infraestructura Social Municipal (FAIS-FISM)	Recursos Federales	TOMATLAN	36,698,058.76
23	000	Infraestructura Social Municipal (FAIS-FISM)	Recursos Federales	TONALA	86,187,510.83
23	000	Infraestructura Social Municipal (FAIS-FISM)	Recursos Federales	TONAYA	3,277,973.22
23	000	Infraestructura Social Municipal (FAIS-FISM)	Recursos Federales	TONILA	4,531,288.99
23	000	Infraestructura Social Municipal (FAIS-FISM)	Recursos Federales	TOTATICHE	4,595,710.16
23	000	Infraestructura Social Municipal (FAIS-FISM)	Recursos Federales	TOTOTLAN	7,713,359.06
23	000	Infraestructura Social Municipal (FAIS-FISM)	Recursos Federales	TUXCACUESCO	5,656,998.57
23	000	Infraestructura Social Municipal (FAIS-FISM)	Recursos Federales	TUXCUECA	3,702,988.83
23	000	Infraestructura Social Municipal (FAIS-FISM)	Recursos Federales	TUXPAN	12,371,139.53
23	000	Infraestructura Social Municipal (FAIS-FISM)	Recursos Federales	UNION DE SAN ANTONIO	6,809,493.70
23	000	Infraestructura Social Municipal (FAIS-FISM)	Recursos Federales	UNION DE TULA	5,338,276.13
23	000	Infraestructura Social Municipal (FAIS-FISM)	Recursos Federales	VALLE DE GUADALUPE	2,608,394.23
23	000	Infraestructura Social Municipal (FAIS-FISM)	Recursos Federales	VALLE DE JUAREZ	4,256,025.61
23	000	Infraestructura Social Municipal (FAIS-FISM)	Recursos Federales	SAN GABRIEL	9,188,135.99
23	000	Infraestructura Social Municipal (FAIS-FISM)	Recursos Federales	VILLA CORONA	4,364,148.04
23	000	Infraestructura Social Municipal (FAIS-FISM)	Recursos Federales	VILLA GUERRERO	5,868,227.77
23	000	Infraestructura Social Municipal (FAIS-FISM)	Recursos Federales	VILLA HIDALGO	6,627,451.30
23	000	Infraestructura Social Municipal (FAIS-FISM)	Recursos Federales	CAÑADAS DE OBREGON	3,184,666.29
23	000	Infraestructura Social Municipal (FAIS-FISM)	Recursos Federales	YAHUALICA DE GONZALEZ GALLO	11,274,551.37

Jalisco
GOBIERNO DEL ESTADO

Secretaría de la Hacienda Pública

PRESUPUESTO DE EGRESOS 2020

PROGRAMAS Y PROYECTOS DE INVERSIÓN

Con Fuente de Financiamiento

Cuarto Trimestre 2020

31 de Diciembre 2020

UP	UR	Nombre Obra	Fuente de Financiamiento	Municipio	Monto Pagado
23	000	Infraestructura Social Municipal (FAIS-FISM)	Recursos Federales	ZACOALCO DE TORRES	15,225,923.94
23	000	Infraestructura Social Municipal (FAIS-FISM)	Recursos Federales	ZAPOPAN	109,255,768.18
23	000	Infraestructura Social Municipal (FAIS-FISM)	Recursos Federales	ZAPOTILTIC	5,675,573.47
23	000	Infraestructura Social Municipal (FAIS-FISM)	Recursos Federales	ZAPOTITLAN DE VADILLO	9,669,906.03
23	000	Infraestructura Social Municipal (FAIS-FISM)	Recursos Federales	ZAPOTLAN DEL REY	10,651,647.83
23	000	Infraestructura Social Municipal (FAIS-FISM)	Recursos Federales	ZAPOTLANEJO	23,470,720.08
23	000	Infraestructura Social Municipal (FAIS-FISM)	Recursos Federales	SAN IGNACIO CERRO GORDO	7,089,938.50
				Total Aportaciones, Transferencias y Subsidios a Municipios	**1,835,072,790.88**
29	000	Continuación del Reforzamiento y ampliación de los Edificios P-Q que albergarán el Instituto Transdisciplinar de Investigación e Innovación en Salud en el Centro Universitario de Ciencias de la Salud en Calle Sierra Mojada 950, Guadalajara Jalisco	Recursos Federales	GUADALAJARA	15,000,000.00
29	000	Construcción de edificio de 3 niveles destinado aulas y servicios, tercera etapa, módulo dos Z2, en el Centro Universitario de Ciencias Exactas e Ingenierías, con domicilio en la calle Blvd. Marcelino García Barragán #1421, Guadalajara Jalisco.	Recursos Federales	GUADALAJARA	8,500,000.00
29	000	Terminación del edificio de investigación, vinculación y transferencia del conocimiento en el Centro Universitario de Ciencias Económico Administrativas ubicado en Periférico Norte N° 799 Núcleo Universitario, Zapopan, Jalisco.	Recursos Federales	ZAPOPAN	8,000,000.00
29	000	Continuación del edificio de tutorias en el Centro Univeristario de Tonalá ubicado en Av. Nuevo Periférico No. 555 Tonalá Jalisco.	Recursos Federales	TONALA	13,844,986.00
29	000	Construcción de escaleras, cubiertas y andadores para la continuación de la cuarta etapa del Museo de Ciencias Ambientales del Centro Cultural Universitario de la Universidad de Guadalajara en Zapopan.	Financiamientos Internos	ZAPOPAN	10,019,724.32
29	000	Construcción, canceleria e instalaciones especiales para la continuación de la cuarta etapa del Museo de Ciencias Ambientales del Centro Cultural Universitario de la Universidad de Guadalajara en Zapopan.	Financiamientos Internos	ZAPOPAN	8,875,529.46
29	000	Construcción de la estructura y mezzanines para la continuación de la cuarta etapa del Museo de Ciencias Ambientales del Centro Cultural Universitario de la Universidad de Guadalajara en Zapopan.	Financiamientos Internos	ZAPOPAN	7,382,068.69
29	000	Construccion de fuente interactiva en Plaza del Bicentenario del Centro Cultural Universitario de la Universidad de Guadalajara en Zapopan.	Financiamientos Internos	ZAPOPAN	1,720,809.95
29	000	Construcción de terminación de salas de exposiciones temporales para la continuación de la cuarta etapa del Museo de Ciencias Ambientales del Centro Cultural Universitario de la Universidad de Guadalajara en Zapopan.	Financiamientos Internos	ZAPOPAN	6,862,509.83
29	000	Construcción de subestructura para cañon sur para la continuación de la cuarta etapa del Museo de Ciencias Ambientales del Centro Cultural Universitario de la Universidad de Guadalajara en Zapopan.	Financiamientos Internos	ZAPOPAN	6,911,276.76

Jalisco
GOBIERNO DEL ESTADO

Secretaría de la Hacienda Pública

PRESUPUESTO DE EGRESOS 2020

PROGRAMAS Y PROYECTOS DE INVERSIÓN

Con Fuente de Financiamiento

Cuarto Trimestre 2020

31 de Diciembre 2020

UP	UR	Nombre Obra	Fuente de Financiamiento	Municipio	Monto Pagado
29	000	Construcción de muros prefabricados para cañon sur para la continuación de la cuarta etapa del Museo de Ciencias Ambientales del Centro Cultural Universitario de la Universidad de Guadalajara en Zapopan.	Financiamientos Internos	ZAPOPAN	10,395,000.00
29	000	Construcción de instalaciones pluviales, eléctricas, accesos y jardín educativo comunitario para el funcionamiento del Centro Cultural Universitario de la Universidad de Guadalajara en Zapopan.	Financiamientos Internos	ZAPOPAN	9,877,852.97
29	000	Construcción de la primera etapa de pavimentación, andadores, Wifi de las áreas exteriores y esclusas del Conjunto Santander de Artes Escénicas del Centro Cultural Universitario de la Universidad de Guadalajara en Zapopan.	Financiamientos Internos	ZAPOPAN	3,955,228.02
29	000	Construcción de aulas y laboratorios “Q” (primera etapa) ubicado en Av. Universidad No.1115, Col. Lindavista. Ocotlán Jalisco	Financiamientos Internos	OCOTLAN	3,491,950.00
29	000	Construcción la segunda etapa de la cerca perimetral en el campus Belenes del Centro Universitario de Ciencias Sociales y Humanidades ubidado en Av. José Parres Arias 155, San José del Bajío, 45132 Zapopan, Jal.	Financiamientos Internos	ZAPOPAN	4,028,750.00
29	000	Construcción de la segunda etapa del Estacionamiento oriente en el campus Belenes del Centro Universitario de Ciencias Sociales y Humanidades ubicado en Av. José Parres Arias 155, San José del Bajío, 45132 Zapopan, Jalisco	Financiamientos Internos	ZAPOPAN	6,394,300.00
29	000	Construcción del Edificio Recursos Tecnológicos y Análisis de Datos para la Academia de Investigación, 4 Etapa en el Centro Universitario de Tonalá, ubicado en Av. Nuevo Periférico No. 555 Ejido San José Tateposco, C.P. 45425, Tonalá Jalisco, México	Financiamientos Internos	TONALA	5,500,000.00
29	000	Construcción de cubierta del teatro al aire libre: Ágora en el Centro Universitario de los Valles, ubicado en Carretera Guadalajara - Ameca km. 45.5, C.P. 46600, Ameca, Jalisco, México.	Financiamientos Internos	AMECA	1,177,000.00
29	000	Rehabilitación de las instalaciones hidro-sanitarias, núcleo de sanitarios, herrería y aluminio, en aulas y oficinas en el centro universitario de los valles, ubicado en carretera Guadalajara - Ameca km. 45.5, C.P. 46600, Ameca, Jalisco, México.	Financiamientos Internos	AMECA	799,700.00
29	000	Interconexión de huerto solar a la red de Comisión Federal de Electricidad y sustitución de luminarias convencionales por luminarias led solar, en el Centro Universitario de los Valles ubicado en Carretera Guadalajara - Ameca km. 45.5, C.P. 46600, Ameca.	Financiamientos Internos	AMECA	388,300.00
29	000	Ampliación del laboratorio de ingeniería y biotecnología de los alimentos (LIBA) en el Edificio “E” del Centro Universitario de Ciencias Exactas e Ingenierias, ubicado en Blvd. Marcelino García Barragán #1421, esq Calzada Olímpica, C.P. 44430, Guadalajara	Financiamientos Internos	GUADALAJARA	137,849.47
29	000	Construcción de la tercera etapa de la escuela Preparatoria No. 22 de la Universidad de Guadalajara en San Pedro Tlaquepaque, Jalisco. (Construcción de edificio de aulas)	Financiamientos Internos	SAN PEDRO TLAQUEPAQUE	7,837,500.00

Jalisco
GOBIERNO DEL ESTADO

Secretaría de la Hacienda Pública

PRESUPUESTO DE EGRESOS 2020

PROGRAMAS Y PROYECTOS DE INVERSIÓN

Con Fuente de Financiamiento

Cuarto Trimestre 2020

31 de Diciembre 2020

UP	UR	Nombre Obra	Fuente de Financiamiento	Municipio	Monto Pagado
29	000	Remodelación para la Unidad Médica en el almacén edificio L en el Centro Universitario de Ciencias Exactas e Ingenierías ubicado en el Blvd. Marcelino García Barragán #1421, esq Calzada Olímpica, C.P. 44430, Guadalajara, Jalisco	Financiamientos Internos	GUADALAJARA	1,100,000.00
29	000	Remodelación y equipamiento del Laboratorio de Maestría en Ciencias en Ingeniería Eléctrica en el Edificio S en el Centro Universitario de Ciencias Exactas e Ingenierías ubicado en Blvd. Marcelino García Barragán #1421, esq Calzada Olímpica, C.P. 44430.	Financiamientos Internos	GUADALAJARA	467,500.00
29	000	Remodelación de núcleo de baños en el edificio O del Centro Universitario de Ciencias Exactas e Ingenierías ubicado en Blvd. Marcelino García Barragán #1421, esq Calzada Olímpica, C.P. 44430, Guadalajara, Jalisco.	Financiamientos Internos	GUADALAJARA	262,899.78
29	000	Remodelación y equipamiento de Laboratorio de Alimentos en el Centro Universitario de Ciencias Exactas e Ingenierías ubicado en Blvd. Marcelino García Barragán #1421, esquina Calzada Olímpica, C.P. 44430, Guadalajara, Jalisco.	Financiamientos Internos	GUADALAJARA	1,606,750.75
29	000	Terminación de edificio "B"	Financiamientos Internos	TLAJOMULCO DE ZUÑIGA	2,750,000.00
29	000	Terminación de edificio de 3 niveles para aulas en Ixtlahucán de los Membrillos	Financiamientos Internos	IXTLAHUACAN DE LOS MEMBRILLOS	4,400,000.00
29	000	Terminación de biblioteca y delimitación perimetral	Financiamientos Internos	CIHUATLAN	2,860,000.00
29	000	Terminación de área de usos múltiples	Financiamientos Internos	AHUALULCO DE MERCADO	3,300,000.00
29	000	Terminación de la biblioteca	Financiamientos Internos	ZAPOPAN	3,850,000.00
29	000	Rehabilitación del Módulo D (retiro de estructura y techumbre, adecuación de edificios existentes, demolición de muros y rehabilitación de plazoleta central y área techada para eventos usos múltiples, y construcción un edificio de 3 niveles	Financiamientos Internos	GUADALAJARA	2,750,000.00
29	000	Rehabilitación de edificio "A", obras exteriores y servicios básicos.	Financiamientos Internos	JUANACATLAN	2,915,000.00
29	000	Construcción de tercera etapa (Obras exteriores, cancha de usos múltiples y conclusión de cafetería) en Tlajomulco	Financiamientos Internos	TLAJOMULCO DE ZUÑIGA	3,575,000.00
29	000	Construcción de nuevo edificio de aulas en Atequiza	Financiamientos Internos	IXTLAHUACAN DE LOS MEMBRILLOS	4,400,000.00
29	000	Construcción de edificio de aulas en Tomatlan	Financiamientos Internos	TOMATLAN	4,400,000.00
29	000	Construcción de edificio de aulas en Zacoalco de Torres	Financiamientos Internos	ZACOALCO DE TORRES	7,150,000.00
29	000	Construcción de edificio de 3 niveles para aulas en Mazamilta	Financiamientos Internos	MAZAMITLA	7,150,000.00
29	000	Construcción de edificio de 3 niveles para aulas en Tlajomulco	Financiamientos Internos	TLAJOMULCO DE ZUÑIGA	7,700,000.00
29	000	Construcción de 3era etapa (Conclusión de edificios de talleres, servicios básicos y áreas exteriores)	Financiamientos Internos	ZAPOPAN	9,350,000.00

Jalisco
GOBIERNO DEL ESTADO

Secretaría de la Hacienda Pública

PRESUPUESTO DE EGRESOS 2020

PROGRAMAS Y PROYECTOS DE INVERSIÓN

Con Fuente de Financiamiento

Cuarto Trimestre 2020

31 de Diciembre 2020

UP	UR	Nombre Obra	Fuente de Financiamiento	Municipio	Monto Pagado
29	000	Construcción de 2da etapa (Terminación de edificio "E", conclusión de biblioteca, obras exteriores básicas de comunicación e ingreso, servicios básicos para operación.)	Financiamientos Internos	ZAPOPAN	10,257,500.00
29	000	Construcción de cancha de usos múltiples en el Módulo San Francisco de Asís, Municipio de Atotonilco El Alto, Jalisco.	Recursos Federales	ATOTONILCO EL ALTO	1,314,346.00
29	000	Conclusión de Biblioteca y delimitación perimetral (1era etapa) en la preparatoria No 21 ubicada en el km.6.1 de la carretera Guadalajara Colotlán, en el municipio de Zapopan, Jalisco	Recursos Federales	ZAPOPAN	8,000,000.00
29	000	Techado de cancha de usos múltiples y obras exteriores en la Preparatoria No 10 ubicada en Calle la Grana No. 430 - 2, Los Belenes, C.P. 45132, Zapopan, Jalisco	Recursos Federales	ZAPOPAN	4,000,000.00
29	000	Construcción de barda perimetral en la Preparatoria Regional de Degollado ubicada en Calle Roberto Quezada Oñate, en el municipio de Degollado, Jalisco	Recursos Federales	DEGOLLADO	4,000,000.00
				Total Universidad de Guadalajara	**238,659,332.00**
37	000	Remodelación de baños en Centros de Atencion Integral Juvenil (etapa 4 de 4)	Recursos Federales	SALTO, EL	194,961.13
37	000	Construccion del Area de Visita Intima y Rehabilitacion de Baños del centro de Atencion Integral Juvenil del Estado de Jalisco.	Recursos Fiscales	SALTO, EL	117,716.83
37	000	Ampliación de la Subcomandancia de Seguridad Pública Municipal del Ayuntamiento de Chapala, Cabecera Municipal	Recursos Fiscales	CHAPALA	507.64
				Total Secretaría de Seguridad	**313,185.60**
38	023	Diseño, proyecto, construcción, puesta en marcha estabilización y entrega de la construcción de nueva PTAR para 19 diversas localidades en el municipio de Zapotlanejo, Jalisco.	Financiamientos Internos	ZAPOTLANEJO	2,400,671.03
38	023	Diseño, proyecto y construcción, puesta en marcha, estabilización y entrega de la Planta de tratamiento en la cabecera de Poncitlán, Jalisco.	Financiamientos Internos	PONCITLAN	72,007,226.71
38	023	Diseño, proyecto y construcción, puesta en marcha, estabilización y entrega de la Planta de Tratamiento en Atequiza-Atotonilquillo, municipio de Ixtlahuacán de los Membrillo-Chapala, Jalisco.	Financiamientos Internos	CHAPALA, IXTLAHUACAN DE LOS MEMBRILLOS	55,206,086.80
38	023	Diseño, proyecto, construcción, puesta en marcha estabilización y entrega de la modernización de la PTAR en Yahualica de Gonzalez Gallo, Jalisco.	Financiamientos Internos	YAHUALICA DE GONZALEZ GALLO	29,889,818.15
38	023	Diseño, proyecto, construcción, puesta en marcha estabilización y entrega de la modernización de la PTAR en San Juan de los Lagos, Jalisco.	Financiamientos Internos	SAN JUAN DE LOS LAGOS	72,121,898.57
38	023	Construcción del sistema en el Acuaférico Poniente (frente 2), primera etapa, entre las avenidas Vallarta y Acueducto, en el municipio de Zapopan, Jalisco.	Recurso Federales No Etiquetados	ZAPOPAN	42,500,000.00
38	023	Construcción del sistema en el Acuaférico poniente (frente1), primera etapa, entre las avenidas Vallarta y Acueducto, en el municipio de Zapopan, Jalisco.	Recurso Federales No Etiquetados	ZAPOPAN	50,448,801.11
38	023	Rehabilitación de la planta potabilizadora de El Palomar, en el municipio de Tlajomulco de Zúñiga, del Estado de Jalisco.	Recursos Federales	TLAJOMULCO DE ZUÑIGA	2,257,881.81

Jalisco
GOBIERNO DEL ESTADO

Secretaría de la Hacienda Pública

PRESUPUESTO DE EGRESOS 2020

PROGRAMAS Y PROYECTOS DE INVERSIÓN

Con Fuente de Financiamiento

Cuarto Trimestre 2020

31 de Diciembre 2020

UP	UR	Nombre Obra	Fuente de Financiamiento	Municipio	Monto Pagado
38	023	Construcción del colector las moras, en la localidad de Las Moras municipio de San Juan de los Lagos, Jalisco.	Recursos Federales	SAN JUAN DE LOS LAGOS	9,965,000.00
38	023	Diseño, proyecto, construcción, puesta en marcha, estabilización y entrega de la modernización y ampliación de la PTAR del Mucicipio de Arandas, Jalisco	Financiamientos Internos	ARANDAS	113,094,671.51
38	023	Diseño, proyecto, construcción, puesta en marcha, estabilización y entrega de la construcción de nueva ptar en el municipio de El Grullo, Jalisco.	Financiamientos Internos	GRULLO, EL	50,962,788.27
38	023	Diseño, proyecto, construcción, puesta en marcha, estabilización y entrega de la construcción de nueva PTAR en la localidad de San Pedro Valencia, en el municipio de Acatlán de Juárez, Jalisco.	Financiamientos Internos	ACATLAN DE JUAREZ	5,187,956.45
38	023	Diseño, proyecto, construcción, puesta en marcha, estabilización y entrega de la construcción de nueva PATR en el municipio de Tala, Jalisco.	Financiamientos Internos	TALA	64,982,056.95
38	023	Estudios de Geotecnia para las plantas de tratamiento, en los municipios de Cabo Corrientes, Juchitán, Poncitlán, Tapalpa, Tenamaxtlán y Tepatitlán de Morelos, Jalisco.	Recursos Federales	CABO CORRIENTES, JUCHITLAN, PONCITLAN, TAPALPA, TENAMAXTLAN, TEPATITLAN DE MORELOS	650,000.00
38	023	Estudios de topografía a realizarse en diferentes obras de saneamiento, en los municipios de Cabo Corrientes, Etzatlán, Juchitlán, Poncitlán, Quitupán, San Gabriel, Tamazula de Gordiano, Tapalpa, Tenamaxtlán, Tepatitlán de Morelos y Valle de Juarez del Es	Recursos Federales	CABO CORRIENTES, ETZATLAN, JUCHITLAN, PONCITLAN, QUITUPAN, SAN GABRIEL, TAMAZULA DE GORDIANO, TAPALPA, TENAMAXTLAN, TEPATITLAN DE MORELOS, VALLE DE JUAREZ	800,000.00
38	023	Supervisión de los proyectos ejecutivos de las plantas de tratamiento de aguas residuales, en los municipios de Cihuatlán, El Grullo, Tequila, La Huerta, Lagos de Moreno, San Juan de los Lagos Tala, y Yahualica de Gonzalez Gallo, del Estado de Jalisco.	Recurso Federales No Etiquetados	CIHUATLAN, GRULLO, EL, HUERTA, LA, LAGOS DE MORENO, SAN JUAN DE LOS LAGOS, TALA, YAHUALICA DE GONZALEZ GALLO, ZAPOTLANEJO	1,700,000.00
38	023	Supervisión de los proyectos ejecutivos de las plantas de tratamiento de aguas residuales en los municipios de Arandas, Atotonilco el Alto, Ixtlahuacán de los Membrillos – Chapala, Guadalajara, Poncitlán, Tototlán y Zapotlanejo, del Estado de Jalisco.	Recurso Federales No Etiquetados	ARANDAS, ATOTONILCO EL ALTO, GUADALAJARA, IXTLAHUACAN DE LOS MEMBRILLOS, PONCITLAN, TEQUILA, TOTOTLAN	1,700,000.00
38	023	Diseño, proyecto, construcción, puesta en marcha, estabilización y entrega de la construcción de una nueva PTAR, en la localidad de San Miguel de la Paz de 10 lps, en el municipio de Jamay, Jalisco.	Financiamientos Internos	JAMAY	12,216,565.00
38	023	Diseño, proyecto, construcción, puesta en marcha, estabilización y entrega de la construcción de una nueva PTAR, en la localidad de San Miguel de la Paz de 10 lps, en el municipio de Jamay, Jalisco.	Recursos Federales	JAMAY	10,575,000.00
38	023	Construcción red de alcantarillado sanitario, en la localidad de El Tequesquite, primera etapa, incluye 235 descargas domiciliarias, municipio de Tomatlán, Jalisco.	Financiamientos Internos	TOMATLAN	3,469,435.00

Jalisco
GOBIERNO DEL ESTADO

Secretaría de la Hacienda Pública

PRESUPUESTO DE EGRESOS 2020

PROGRAMAS Y PROYECTOS DE INVERSIÓN

Con Fuente de Financiamiento

Cuarto Trimestre 2020

31 de Diciembre 2020

UP	UR	Nombre Obra	Fuente de Financiamiento	Municipio	Monto Pagado
38	023	Construcción red de alcantarillado sanitario, en la localidad de El Tequesquite, primera etapa, incluye 235 descargas domiciliarias, municipio de Tomatlán, Jalisco.	Recursos Federales	TOMATLAN	3,853,116.00
38	023	Construcción de red de agua potable en la zona centro y sectorización, incluye tomas domiciliarias en la zona centro, segunda etapa de cuatro, en la cabecera municipal de San Miguel el Alto.	Recursos Federales	SAN MIGUEL EL ALTO	3,715,339.00
38	023	Perforación de Pozo Profundo en la cabecera municipal de Jamay, Jalisco.	Financiamientos Internos	JAMAY	1,177,767.00
38	023	Perforación de Pozo Profundo en la cabecera municipal de Jamay, Jalisco.	Recursos Federales	JAMAY	969,885.90
38	023	Construcción del nuevo sistema de la red de agua potable con tubería 2, 2½, 3, 4, 6 y 8 pulgadas de diámetro, incluye 291 tomas domiciliarias, tercera de tres etapas en la cabecera municipal de Talpa de Allende, Jalisco.	Financiamientos Internos	TALPA DE ALLENDE	3,873,427.00
38	023	Construcción del nuevo sistema de la red de agua potable con tubería 2, 2½, 3, 4, 6 y 8 pulgadas de diámetro, incluye 291 tomas domiciliarias, tercera de tres etapas en la cabecera municipal de Talpa de Allende, Jalisco.	Recursos Federales	TALPA DE ALLENDE	3,173,502.00
38	023	Pago gastos de operación (supervisión técnica, contraloría social y mejoramiento de eficiencias), del Programa PROAGUA (Apartado Plantas de Tratamiento), en diversos municipios y localidades del estado de Jalisco.	Recursos Federales No Etiquetado	ATOYAC, CABO CORRIENTES, IXTLAHUACAN DE LOS MEMBRILLOS, JAMAY, PONCITLAN, SAN GABRIEL, TAPALPA	2,947,621.00
38	023	Pago gastos de operación, (supervisión técnica, atención social, monitoreo de obras años anteriores y desarrollo institucional), del Programa PROAGUA (APARURAL), en varios municipios del estado de Jalisco.	Recursos Federales	AHUALULCO DE MERCADO, HOSTOTIPAQUILLO, JILOTLAN DE LOS DOLORES, SAN MARTIN HIDALGO, SAN SEBASTIAN DEL OESTE, TAMAZULA DE GORDIANO, TOMATLAN, TUXPAN, ZACOALCO DE TORRES	765,450.00
38	023	Pago gastos de operación, (supervisión técnica, atención social, monitoreo de obras años anteriores y desarrollo institucional), del Programa PROAGUA (APARURAL), en varios municipios del estado de Jalisco.	Recursos Federales No Etiquetado	AHUALULCO DE MERCADO, HOSTOTIPAQUILLO, JILOTLAN DE LOS DOLORES, SAN MARTIN HIDALGO, SAN SEBASTIAN DEL OESTE, TAMAZULA DE GORDIANO, TOMATLAN, TUXPAN, ZACOALCO DE TORRES	986,333.00

Jalisco
GOBIERNO DEL ESTADO

Secretaría de la Hacienda Pública

PRESUPUESTO DE EGRESOS 2020

PROGRAMAS Y PROYECTOS DE INVERSIÓN

Con Fuente de Financiamiento

Cuarto Trimestre 2020

31 de Diciembre 2020

UP	UR	Nombre Obra	Fuente de Financiamiento	Municipio	Monto Pagado
38	023	Pago de gastos de operación para la Supervisión Técnica, Contraloría Social, Capacitación, Cursos y Talleres y Adquisición de Equipo de Topografía del programa APAUR (Urbano); en diversas localidades del estado de Jalisco.	Recursos Federales	JAMAY, PIHUAMO, SAN MIGUEL EL ALTO, TALPA DE ALLENDE, TLAJOMULCO DE ZUÑIGA	2,103,891.00
38	023	Pago de gastos de operación para la Supervisión Técnica, Contraloría Social, Capacitación, Cursos y Talleres y Adquisición de Equipo de Topografía del programa APAUR (Urbano); en diversas localidades del estado de Jalisco.	Recursos Federales No Etiquetado	JAMAY, PIHUAMO, SAN MIGUEL EL ALTO, TALPA DE ALLENDE, TLAJOMULCO DE ZUÑIGA	2,901,895.00
38	023	Diseño, proyecto, construcción, puesta en marcha, estabilización y entrega de la construcción de una nueva PTAR, en la localidad de Atoyac, municipio de Atoyac, Jalisco.	Financiamientos Internos	ATOYAC	8,644,349.00
38	023	Diseño, proyecto, construcción, puesta en marcha, estabilización y entrega de la construcción de una nueva PTAR, en la localidad de Atoyac, municipio de Atoyac, Jalisco.	Recursos Federales	ATOYAC	7,560,000.00
38	023	Modernización, ampliación, puesta en marcha, estabilización y entrega de la PTAR, en la localidad de El Tuito municipio de Cabo Corrientes, Jalisco.	Financiamientos Internos	CABO CORRIENTES	7,774,846.00
38	023	Modernización, ampliación, puesta en marcha, estabilización y entrega de la PTAR, en la localidad de El Tuito municipio de Cabo Corrientes, Jalisco.	Recursos Federales	CABO CORRIENTES	5,280,000.00
38	023	Perforación de pozo profundo, en la localidad de la Estanzuela de Hostotipaquillo, Jalisco.	Financiamientos Internos	HOSTOTIPAQUILLO	1,493,252.00
38	023	Perforación de pozo profundo, en la localidad de la Estanzuela de Hostotipaquillo, Jalisco.	Recursos Federales	HOSTOTIPAQUILLO	1,512,337.00
38	023	Perforación de pozo profundo, en la localidad de Santa Cruz de las Flores de San Martin de Hidalgo, Jalisco.	Financiamientos Internos	SAN MARTIN HIDALGO	1,028,840.00
38	023	Perforación de pozo profundo, en la localidad de Santa Cruz de las Flores de San Martin de Hidalgo, Jalisco.	Recursos Federales	SAN MARTIN HIDALGO	1,039,096.00
38	023	Perforación de pozo profundo, en la localidad de Barranca de Otates Zacoalco de Torres, Jalisco.	Financiamientos Internos	ZACOALCO DE TORRES	1,385,193.00
38	023	Perforación de pozo profundo, en la localidad de Barranca de Otates Zacoalco de Torres, Jalisco.	Recursos Federales	ZACOALCO DE TORRES	1,410,708.00
38	023	Construcción de línea de conducción de agua potable, en las localidades de La Garita, Cuesta de San Lázaro, El Guayabo, El Pedregal y El Veladero municipio de Tamazula de Gordiano, Jalisco.	Recursos Federales	TAMAZULA DE GORDIANO	5,793,721.00
38	023	Electrificación y equipamiento de pozo profundo, construcción de línea de conducción y línea de alimentación primera de dos etapas, en la localidad de Chapulimita municipio de Ahualulco de Mercado, Jalisco	Financiamientos Internos	AHUALULCO DE MERCADO	696,606.00
38	023	Electrificación y equipamiento de pozo profundo, construcción de línea de conducción y línea de alimentación primera de dos etapas, en la localidad de Chapulimita municipio de Ahualulco de Mercado, Jalisco	Recursos Federales	AHUALULCO DE MERCADO	699,402.00
38	023	Segunda etapa de sectorización de red de distribución de la zona centro de la cabecera municipal de Pihuamo, incluye reubicación de la línea de conducción de la fuente de abastecimiento la campana y construcción de desarenador.	Financiamientos Internos	PIHUAMO	3,944,909.00

Jalisco
GOBIERNO DEL ESTADO

Secretaría de la Hacienda Pública

PRESUPUESTO DE EGRESOS 2020

PROGRAMAS Y PROYECTOS DE INVERSIÓN

Con Fuente de Financiamiento

Cuarto Trimestre 2020

31 de Diciembre 2020

UP	UR	Nombre Obra	Fuente de Financiamiento	Municipio	Monto Pagado
38	023	Segunda etapa de sectorización de red de distribución de la zona centro de la cabecera municipal de Pihuamo, incluye reubicación de la línea de conducción de la fuente de abastecimiento la campana y construcción de desarenador.	Recursos Federales	PIHUAMO	3,319,786.00
38	023	Perforación de pozo profundo en la cabecera municipal de Talpa de Allende, Jalisco.	Recursos Federales	TALPA DE ALLENDE	709,131.00
38	023	Perforación de pozo profundo en la localidad de San Miguel de la Paz de Jamay, Jalisco.	Financiamientos Internos	JAMAY	924,802.00
38	023	Perforación de pozo profundo en la localidad de San Miguel de la Paz de Jamay, Jalisco.	Recursos Federales	JAMAY	927,126.00
38	023	Terminación de la construcción colector El Valle, de tubería de concreto reforzado de 213 centímetros de diámetro, con sistema hincado, en el municipio de Tlajomulco de Zúñiga, Jalisco.	Financiamientos Internos	TLAJOMULCO DE ZUÑIGA	61,716,860.00
38	023	Terminación de la construcción colector El Valle, de tubería de concreto reforzado de 213 centímetros de diámetro, con sistema hincado, en el municipio de Tlajomulco de Zúñiga, Jalisco.	Recursos Federales	TLAJOMULCO DE ZUÑIGA	41,144,573.00
38	023	Elaboración Proyectos ejecutivos para construcción de líneas de conducción, tanque y ampliación de red de distribución, redes de agua potable, red de drenaje y sectorización, en los municipios de Mezquitic, Bolaños, Etzatlán, Huejucar y Cuautla, Jalisco.	Recursos Federales	BOLAÑOS, CUAUTLA, ETZATLAN, HUEJUCAR, MEZQUITIC	2,228,758.00
38	023	Elaboración Proyectos ejecutivos para construcción de líneas de conducción, tanque y ampliación de red de distribución, redes de agua potable, red de drenaje y sectorización, en los municipios de Mezquitic, Bolaños, Etzatlán, Huejucar y Cuautla, Jalisco.	Recursos Federales No Etiquetado	BOLAÑOS, CUAUTLA, ETZATLAN, HUEJUCAR, MEZQUITIC	1,300,000.00
38	023	Construcción del colector Guadalupe Fresnos, en el municipio de Tala, Jalisco.	Recurso Federales No Etiquetados	TALA	4,959,837.94
38	023	Elaboración del proyecto para el saneamiento integral de la cabecera municipal de Villa Corona, Jalisco.	Recurso Federales No Etiquetados	VILLA CORONA	752,093.82
38	023	Elaboración del proyecto de saneamiento, de la localidad de San Pedro Itzicán, en el municipio de Poncitlán, Jalisco.	Recurso Federales No Etiquetados	PONCITLAN	709,703.02
38	023	Actualización del proyecto ejecutivo de la rehabilitación del colector sanitario (segunda etapa), en el municipio de El Arenal, Jalisco.	Recurso Federales No Etiquetados	ARENAL, EL	950,398.68
38	023	Elaboración proyectos de tanque de almacenamiento y modernización de red de distribución, sectorización y rehabilitación de red de agua potable, en localidades Lo Arado y Piedra Pesada, en Casimiro Castillo y Ayutla, Jalisco.	Recurso Federales No Etiquetados	AYUTLA, CASIMIRO CASTILLO	1,000,000.00
38	023	Elaboración proyectos ejecutivos equipamiento, electrificación, caseta de control, L. de interconexión y puesta en marcha de pozo, en localidad San Antonio de Rivas, en los municipios de La Barca, Huejuquilla el Alto y Mexticacán, Jalisco.	Recurso Federales No Etiquetados	BARCA, LA, HUEJUQUILLA EL ALTO, MEXTICACAN	912,875.50
38	023	Elaboración de proyecto ejecutivo integral de la sectorización de agua potable, en la cabecera municipal de Yahualica de Gonzalez Gallo, Jalisco.	Recurso Federales No Etiquetados	YAHUALICA DE GONZALEZ GALLO	840,271.57

Jalisco
GOBIERNO DEL ESTADO

Secretaría de la Hacienda Pública

PRESUPUESTO DE EGRESOS 2020

PROGRAMAS Y PROYECTOS DE INVERSIÓN

Con Fuente de Financiamiento

Cuarto Trimestre 2020

31 de Diciembre 2020

UP	UR	Nombre Obra	Fuente de Financiamiento	Municipio	Monto Pagado
38	023	Elaboración proyectos ejecutivos L. abastecimiento y reforzamiento en obra de cabeza, en Mixtlán de la Presa El Salitrillo, equip. elect. caseta de control, línea interconexión y puesta en marcha de pozo, localidad Potrero de los Rivera, de Tequila, Jali	Recurso Federales No Etiquetados	MIXTLAN, TEQUILA	622,669.35
38	023	Elaboración del proyecto ejecutivo de la línea de distribución de agua potable, en la localidad de Agua Hedionda municipio de Chiquilistlán, Jalisco.	Recurso Federales No Etiquetados	CHIQUILISTLAN	378,392.00
38	023	Elaboración proyectos de líneas de condu. Los Manantiales El Ahuacate y El Nevado, abastecen varias comunidades de Zapotitlán de Vadillo; equip. elect. caseta de control, línea intercon. puesta en marcha pozo, Col. Popular, Zapotlán el Grande, Jalisco.	Recurso Federales No Etiquetados	ZAPOTITLAN DE VADILLO, ZAPOTLAN EL GRANDE	850,164.02
38	023	Elaboración proyectos de diagnóstico infraestructura sanitaria, actualiz. Proy. muro mampo. capt. veneros, A. Bca. L. de cond. equip. Elect. caseta control, L. interconexión y puesta en marcha pozo, en Sn. Martín Hidalgo Sn. Marcos y Jocotepec, Jalisco	Recurso Federales No Etiquetados	JOCOTEPEC, SAN MARCOS, SAN MARTIN HIDALGO	785,000.08
38	023	Diseño, proyecto, construcción, puesta en marcha, estabilización y entrega de la rehabilitación y/o modernización de la PTAR, en la localidad de Cuitzeo (la estancia) de 12 lps, en el municipio de Poncitlán, Jalisco.	Financiamientos Internos	PONCITLAN	7,127,707.00
38	023	Diseño, proyecto, construcción, puesta en marcha, estabilización y entrega de la rehabilitación y/o modernización de la PTAR, en la localidad de Cuitzeo (la estancia) de 12 lps, en el municipio de Poncitlán, Jalisco.	Recursos Federales	PONCITLAN	4,991,161.70
38	023	Elaboración dictámenes daños, afectaciones ambientales del diseño, proyecto, construcción, puesta en marcha, estabilización, entrega, modernización, ampliación PTAR, sistema desarenado y digestor anaerobio, Arandas, San Juan de los Lagos, Ocotlán, Jalisco	Recurso Federales No Etiquetados	ARANDAS, OCOTLAN, SAN JUAN DE LOS LAGOS	380,000.00
38	023	Elaboración estudios de geotecnia para las plantas de tratamiento, en los municipios de Atoyac, La Huerta, San Martin de Bolaños y Tecalitlán, Jalisco.	Recurso Federales No Etiquetados	ATOYAC, HUERTA, LA, SAN MARTIN DE BOLAÑOS, TECALITLAN	650,000.00
38	023	Elaboración estudios de geotecnia para las plantas de tratamiento, en los municipios de Amacueca, Atenguillo, Ejutla e Ixtlahuacán de los Membrillos, Jalisco.	Recurso Federales No Etiquetados	AMACUECA, ATENGUILLO, EJUTLA, IXTLAHUACAN DE LOS MEMBRILLOS	550,000.00
38	023	Elaboración estudios de geotecnia para las plantas de tratamiento, en los municipios de Etzatlán, Quitupán, San Gabriel, Tamazula de Gordiano, y Valle de Juarez, Jalisco.	Recurso Federales No Etiquetados	ETZATLAN, QUITUPAN, SAN GABRIEL, TAMAZULA DE GORDIANO, VALLE DE JUAREZ	550,000.00

Jalisco
GOBIERNO DEL ESTADO

Secretaría de la Hacienda Pública

PRESUPUESTO DE EGRESOS 2020

PROGRAMAS Y PROYECTOS DE INVERSIÓN

Con Fuente de Financiamiento

Cuarto Trimestre 2020

31 de Diciembre 2020

UP	UR	Nombre Obra	Fuente de Financiamiento	Municipio	Monto Pagado
38	023	Elaboración estudios de topografía a realizarse en diferentes obras de saneamiento, en diversos municipios (13), del estado de Jalisco.	Recurso Federales No Etiquetados	AMACUECA, ATENGUILLO, ATOYAC, EJUTLA, ETZATLAN, HUERTA, LA, IXTLAHUACAN DE LOS MEMBRILLOS, QUITUPAN, SAN GABRIEL, SAN MARTIN DE BOLAÑOS, TAMAZULA DE GORDIANO, TECALITLAN, VALLE DE JUAREZ	800,000.00
38	023	Estudio mecánica de suelos, considerando trabajos de geotecnia, clasificación del terreno y capacidad de carga para estructuras en pozos, tanques, líneas de conducción en 15 municipios del Estado de Jalisco.	Recurso Federales No Etiquetados	ARENAL, EL, AYUTLA, BARCA, LA, CASIMIRO CASTILLO, HUEJUQUILLA EL ALTO, HUERTA, LA, JOCOTEPEC, MEXTICACAN, SAN MARCOS, SAN MARTIN HIDALGO, TEQUILA, VILLA CORONA, YAHUALICA DE GONZALEZ GALLO, ZAPOTITLAN DE VADILLO, ZAPOTLAN EL GRANDE	752,204.87
38	023	Construcción del sistema de agua P. 1ra. etapa (const. obra de toma, equip, elec, equipo control del cárcamo, L. cond, tanque sup, L. alimen, red agua P. y 59 tomas domiciliarias), en la localidad de El Rodeo, municipio de Jilotlán de los Dolores, Jalisc	Financiamientos Internos	JILOTLAN DE LOS DOLORES	824,677.00
38	023	Construcción del sistema de agua P. 1ra. etapa (const. obra de toma, equip, elec, equipo control del cárcamo, L. cond, tanque sup, L. alimen, red agua P. y 59 tomas domiciliarias), en la localidad de El Rodeo, municipio de Jilotlán de los Dolores, Jalisc	Recursos Federales	JILOTLAN DE LOS DOLORES	824,677.00
38	023	Elaboración de estudio topográfico por método Aero fotogramétrico, de 19 km con un ancho de 300m en Rio Santiago para el tramo Poncitlán - Ocotlán en el Estado de Jalisco.	Recurso Federales No Etiquetados	OCOTLAN, PONCITLAN	392,660.00
38	023	Diseño, proyecto, construcción, puesta en marcha, estabilización y entrega de la rehabilitación y/o modernización de la PTAR, en la localidad de La Capilla de 9 lps, en el municipio de Ixtlahuacán de los Membrillos, Jalisco.	Financiamientos Internos	IXTLAHUACAN DE LOS MEMBRILLOS	5,754,114.00
38	023	Diseño, proyecto, construcción, puesta en marcha, estabilización y entrega de la rehabilitación y/o modernización de la PTAR, en la localidad de La Capilla de 9 lps, en el municipio de Ixtlahuacán de los Membrillos, Jalisco.	Recursos Federales	IXTLAHUACAN DE LOS MEMBRILLOS	3,836,076.00
38	023	Proyecto y modernización de la PTAR; así como, la construcción, electrificación y equipamiento de cárcamo de bombeo, incluye línea de impulsión y colectores, en el municipio de San Martín de Bolaños, Jalisco.	Financiamientos Internos	SAN MARTIN DE BOLAÑOS	7,000,000.00

Jalisco
GOBIERNO DEL ESTADO

Secretaría de la Hacienda Pública

PRESUPUESTO DE EGRESOS 2020

PROGRAMAS Y PROYECTOS DE INVERSIÓN

Con Fuente de Financiamiento

Cuarto Trimestre 2020

31 de Diciembre 2020

UP	UR	Nombre Obra	Fuente de Financiamiento	Municipio	Monto Pagado
38	023	Construcción, puesta en marcha, estabilización y entrega de una nueva PTAR, en la localidad de Ahuacatepec municipio de Atenguillo, Jalisco.	Financiamientos Internos	ATENGUILLO	7,000,000.00
38	023	Construcción, puesta en marcha, estabilización y entrega de la PTAR, en la localidad de Tepec municipio de Amacueca, Jalisco.	Financiamientos Internos	AMACUECA	9,000,000.00
38	023	Diseño, proyecto, construcción, puesta en marcha, estabilización y entrega de una nueva PTAR en el municipio de Valle de Juárez, Jalisco.	Financiamientos Internos	VALLE DE JUAREZ	11,150,000.00
38	023	Modernización y ampliación de la planta de tratamiento de aguas residuales, en localidad de San Sebastián del Sur en el municipio de Gomez Farías, Jalisco.	Financiamientos Internos	GOMEZ FARIAS	19,798,765.11
38	023	Construcción del Colector Sanitario en la cabecera municipal de San Gabriel, Jalisco.	Financiamientos Internos	SAN GABRIEL	8,372,610.46
38	023	Perforación de pozo profundo, en la localidad de San Miguel municipio de Tapalpa, Jalisco.	Financiamientos Internos	TAPALPA	3,091,908.08
38	023	Sustitución de la red de agua potable, tomas domiciliarias y micro medición (segunda etapa) en el Municipio de Mascota, Jalisco.	Financiamientos Internos	MASCOTA	8,900,000.00
38	023	Diseño, proyecto, construcción, puesta en marcha, estabilización y entrega de la ampliación y modernización de la PTAR, (primera etapa), en el municipio de Unión de Tula, Jalisco.	Financiamientos Internos	UNION DE TULA	10,116,289.67
38	023	Construcción, puesta en marcha, estabilización y entrega de una nueva PTAR, en la localidad de Juanacatlán de 2 lps en el municipio de Tenamaxtlán, Jalisco	Financiamientos Internos	TENAMAXTLAN	4,800,000.00
38	023	Construcción del colector Gamboa, en el municipio de Tala, Jalisco.	Financiamientos Internos	TALA	12,327,118.19
38	023	Terminación del colector Malvaste, en el municipio de Tequila, Jalisco.	Financiamientos Internos	TEQUILA	1,500,000.00
38	023	Perforación de pozo profundo, en la localidad de Lagunillas municipio de San Martin Hidalgo, Jalisco.	Financiamientos Internos	SAN MARTIN HIDALGO	2,046,450.67
38	023	Perforación de pozo profundo, en la localidad de La Joya municipio de Magdalena, Jalisco.	Financiamientos Internos	MAGDALENA	1,553,211.64
38	023	Perforación de pozo profundo, en la localidad de Barrio de Tapias de Santa Maria de los Ángeles, Jalisco.	Financiamientos Internos	MAGDALENA, SANTA MARIA DE LOS ANGELES	2,087,633.14
38	023	Perforación de pozo profundo, en la localidad de San Jose de Ávila en Unión de Tula, Jalisco.	Financiamientos Internos	UNION DE TULA	3,171,034.56
38	023	Perforación de pozo profundo en la localidad de San Pedro, municipio de Ayutla, Jalisco.	Financiamientos Internos	AYUTLA	3,012,840.62
38	023	Equipamiento, electrificación, caseta de control, línea de interconexión y puesta en marcha de pozo profundo, en el municipio de Arandas, Jalisco.	Financiamientos Internos	ARANDAS	7,483,133.23
38	023	Construcción de cárcamo de bombeo, interconexión a la línea de impulsión, sistema de control de olores y construcción de planta de tratamiento de aguas residuales en la localidad de Pérula, en el municipio de La Huerta, Jalisco.	Financiamientos Internos	HUERTA, LA	9,700,000.00
38	023	Rehabilitación de la fuente de abastecimiento de la cabecera municipal de Tototlán, Jalisco.	Financiamientos Internos	TOTOTLAN	3,089,486.45

Jalisco
GOBIERNO DEL ESTADO

Secretaría de la Hacienda Pública

PRESUPUESTO DE EGRESOS 2020

PROGRAMAS Y PROYECTOS DE INVERSIÓN

Con Fuente de Financiamiento

Cuarto Trimestre 2020

31 de Diciembre 2020

UP	UR	Nombre Obra	Fuente de Financiamiento	Municipio	Monto Pagado
38	023	Segunda etapa de la línea de conducción por gravedad de toma directa de río peñuelas, incluye tanque de regulación, en la localidad de Yerbabuena, municipio de Tototlán, Jalisco	Financiamientos Internos	TOTOTLAN	4,112,299.47
38	023	Construcción de la red de agua potable primera etapa, incluye 356 tomas domiciliarias y la reubicación de la línea de conducción del pozo Guadalupe, municipio de Ojuelos, Jalisco	Financiamientos Internos	OJUELOS DE JALISCO	17,736,259.40
38	023	Diseño, proyecto, construcción, puesta en marcha, estabilización y entrega de la construcción de una nueva PTAR, en la cabecera municipal de San Gabriel, Jalisco.	Financiamientos Internos	SAN GABRIEL	7,645,325.00
38	023	Diseño, proyecto, construcción, puesta en marcha, estabilización y entrega de la construcción de una nueva PTAR, en la cabecera municipal de San Gabriel, Jalisco.	Recursos Federales	SAN GABRIEL	6,255,266.00
38	023	Sustitución y ampliación de red de alcantarillado sanitario, segunda etapa de dos incluye; descargas domiciliarias, en la localidad de La Higuera, municipio de Tuxpan, Jalisco.	Financiamientos Internos	TUXPAN	3,799,869.00
38	023	Sustitución y ampliación de red de alcantarillado sanitario, segunda etapa de dos incluye; descargas domiciliarias, en la localidad de La Higuera, municipio de Tuxpan, Jalisco.	Recursos Federales	TUXPAN	3,799,869.00
38	023	Construcción de red de distribución, de la localidad del Tasajal en el municipio de San Sebastián del Oeste, Jalisco.	Financiamientos Internos	SAN SEBASTIAN DEL OESTE	634,037.00
38	023	Construcción de red de distribución, de la localidad del Tasajal en el municipio de San Sebastián del Oeste, Jalisco.	Recursos Federales	SAN SEBASTIAN DEL OESTE	634,038.00
38	023	Modernización, ampliación, puesta en marcha, estabilización y entrega de la PTAR, en la localidad de Juanacatlán municipio de Tapalpa, Jalisco.	Financiamientos Internos	TAPALPA	7,454,733.00
38	023	Modernización, ampliación, puesta en marcha, estabilización y entrega de la PTAR, en la localidad de Juanacatlán municipio de Tapalpa, Jalisco.	Recursos Federales	TAPALPA	4,841,843.30
38	023	Construcción de colector, emisor y redes de alcantarillado sanitario, en la localidad de Matanzas, municipio de Ojuelos, Jalisco (primera etapa de dos).	Recursos Federales	OJUELOS DE JALISCO	4,181,620.00
38	023	Ampliación y rehabilitación del sistema de agua potable en la cabecera municipal (La Resolana), municipio de Casimiro Castillo, Jalisco (primera etapa de dos).	Recursos Federales	CASIMIRO CASTILLO	4,724,317.10
38	023	Construcción de red de alcantarillado sanitario, en la localidad La Noria, municipio de Autlán de Navarro, Jalisco; (primera etapa de dos).	Recursos Federales	AUTLAN DE NAVARRO	905,795.00
38	023	Construcción de red de agua potable, en la localidad El Mentidero, municipio de Autlán de Navarro, Jalisco; (primera etapa de dos).	Recursos Federales	AUTLAN DE NAVARRO	588,294.00
38	023	Ampliación y rehabilitación del sistema de agua potable y redes de distribución en la cabecera municipal de Tapalpa. (Primera etapa)	Recursos Federales	TALPA DE ALLENDE, TAPALPA	2,706,587.00
38	023	Construcción de muro de mamposteo, para captación de veneros Agua Blanca y línea de conducción 1era etapa, en el municipio de San Marcos, Jalisco.	Financiamientos Internos	YAHUALICA DE GONZALEZ GALLO	16,500,000.00

Jalisco
GOBIERNO DEL ESTADO

Secretaría de la Hacienda Pública

PRESUPUESTO DE EGRESOS 2020

PROGRAMAS Y PROYECTOS DE INVERSIÓN

Con Fuente de Financiamiento

Cuarto Trimestre 2020

31 de Diciembre 2020

UP	UR	Nombre Obra	Fuente de Financiamiento	Municipio	Monto Pagado
38	023	Sectorización de la red de agua potable, (primera etapa), en la cabecera municipal de Yahualica de Gonzalez Gallo, Jalisco.	Financiamientos Internos	YAHUALICA DE GONZALEZ GALLO	10,000,000.00
38	023	Equipamiento, línea de conexión y construcción de tanque de regulación primera etapa, en La Cofradía municipio de Tonaya.	Financiamientos Internos	TONAYA	2,800,000.00
38	023	Diseño, proyecto, modernizació y ampliación de un PTAR para varias localidades del municipio de Ixtlahuacán de los Membrillos, Jalisco primera etapa.	Financiamientos Internos	IXTLAHUACAN DE LOS MEMBRILLOS	13,705,724.80
38	023	Rehabilitación del colector sanitario (segunda etapa), en el municipio de El Arenal, Jalisco.	Financiamientos Internos	ARENAL, EL	15,000,000.00
38	023	Sectorización de la red de agua potable en el municipio de Ayutla, Jalisco.(Primera Etapa).	Financiamientos Internos	AYUTLA	9,500,000.00
38	023	Construcción de colector Arroyo Zarco, en el municipio de Tala, Jalisco.	Financiamientos Internos	TALA	22,748,043.87
				Total Comisión Estatal del Agua Jalisco	**1,124,807,465.57**
39	000	Rehabilitación del Edificio Sede del Proyecto "CREA" ubicado en la calle Miguel Blanco No 883, en la Colonia Centro de la Zona 1, en el Municipio de Guadalajara Jalisco.	Recursos Federales	GUADALAJARA	7,155,126.59
39	000	Rehabilitación del Edificio Sede del Proyecto "CREA" ubicado en la calle Miguel Blanco No 883, en la Colonia Centro de la Zona 1, en el Municipio de Guadalajara Jalisco.	Recursos Federales No Etiquetado	GUADALAJARA	9,054,052.06
39	000	Rehabilitación del Edificio Sede del Proyecto "CREA" ubicado en la calle Miguel Blanco No 883, en la Colonia Centro de la Zona 1, en el Municipio de Guadalajara Jalisco.	Recursos Fiscales	GUADALAJARA	1,515,892.66
				Total Secretaría de Igualdad Sustantiva entre Mujeres y Hombres	**17,725,071.31**
				Total General	**15,303,412,780.44**

CUENTA PÚBLICA

JALISCO 2020

JAL



Informe de Indicadores de Resultados de los Programas Presupuestales, Estratégicos y de Gestión.

Secretaría de la Hacienda Pública

Jalisco
GOBIERNO DEL ESTADO

INFORME DE INDICADORES DE RESULTADOS DE LOS PROGRAMAS PRESUPUESTARIOS 2020

El presente Informe es una exposición y descripción de los avances globales de los Indicadores de Resultados de los diversos Programas Presupuestarios de las Dependencias y Entidades de la Administración Pública del Gobierno del Estado de Jalisco, del ejercicio fiscal 2020.

Este informe se elabora con el objetivo de generar información suficiente para realizar periódicamente la evaluación del Gasto Público, en función de los programas oficiales, mediante el seguimiento de los avances físicos y financieros que vayan presentando los programas anuales aprobados, con la finalidad de medir el grado de cumplimiento de sus objetivos y metas, de acuerdo a las directrices que fije el Plan Estatal de Gobernanza y Desarrollo (PEGD) y en los programas de gobierno que de éste se desprenden.

El objetivo anterior permite identificar la eficiencia, economía, eficacia y la calidad en la Administración Pública y el impacto social del ejercicio del gasto público, así como para aplicar las medidas conducentes, tal y como lo establece la Ley del Presupuesto, Contabilidad y Gasto Público del Estado de Jalisco en sus artículos 7, 101 y 107 respectivamente, así como en la Ley de Fiscalización Superior y Rendición de Cuentas del Estado de Jalisco y sus Municipios en el artículo 36, y, en lo dispuesto en el artículo 46, fracción III, inciso c y 54 segundo párrafo de la Ley General de Contabilidad Gubernamental se presenta el Informe de Indicadores de Resultados de los Programas Presupuestarios.

La Gestión para Resultados (GpR) es un marco conceptual cuya función es facilitar a las instituciones públicas la organización efectiva e integrada de su proceso de creación de valor público, a fin de optimizarlo y asegurando la máxima eficacia, eficiencia y efectividad de su desempeño, la consecución de los objetivos de gobierno y la mejora continua de sus instituciones, por lo que se pretende fortalecer la acción de los organismos públicos para mejorar el efecto de su acción en beneficio de los ciudadanos y la sociedad.

El enfoque de la Gestión para Resultados, en conjunto con el Presupuesto basado en Resultados (PbR), el Sistema de Evaluación del Desempeño (SED), la Metodología de Marco Lógico (MML) y la Matriz de Indicadores para Resultados (MIR) constituyen el sustento conceptual y las herramientas prácticas para fortalecer la estrategia que la Administración Pública del Gobierno del Estado ha impulsado para el cumplimiento de resultados que contribuyan al crecimiento y el desarrollo del Estado de Jalisco y mejorar el bienestar de sus habitantes.

Los Indicadores de Desempeño o de Resultados están conformados por los indicadores estratégicos y los indicadores de gestión de los Programas Presupuestarios, los indicadores estratégicos miden el grado de cumplimiento de los objetivos de las políticas públicas y de los Programas Presupuestarios y deberán contribuir a corregir o fortalecer las estrategias y la orientación de los recursos. En cambio, los indicadores de gestión miden el avance y logro en procesos y actividades, es decir, sobre la forma en que los bienes y servicios públicos son generados y entregados, esto de acuerdo al Capítulo III apartado SEXTO de los LINEAMIENTOS para la construcción y diseño de indicadores de

desempeño mediante la Metodología de Marco Lógico emitido por el Consejo Nacional de Armonización Contable.

Un Programa Presupuestario es el agrupamiento, integración y articulación de diversas acciones de las entidades públicas con un cierto grado de homogeneidad respecto de los objetivos a lograr, a las que se les asigna recursos humanos, materiales y financieros, conformando un plan económico, orientado a proveer bienes y servicios que obtengan resultados específicos a favor de la población objetivo o área de enfoque; contribuyendo así a la consecución total o parcial de los resultados asociados a objetivos de las políticas públicas.

Los Programas Presupuestarios se clasifican de acuerdo a su contribución en la resolución de los problemas públicos y son jerarquizados de acuerdo a la priorización de los temas que requieran la intervención gubernamental. En el caso de los Programas Administrativos que están dirigidos a cubrir gastos operativos y no exclusivamente en la contraprestación de un bien o servicio directo a la población, no están alineados a un Fin y Propósito específico, su seguimiento se realiza en los niveles de Componente y Actividad.

La conceptualización, diseño y sistematización del monitoreo de los programas gubernamentales se forja a partir de la Metodología de Marco Lógico (MML), esto con el objeto de poder verificar el grado de consecución de las metas y objetivos de los diferentes entes públicos pertenecientes al Gobierno del Estado.

Para generar un diagnóstico objetivo, comparable e integral de la diversidad de indicadores que conforman el Sistema de Evaluación del Desempeño en Jalisco además de las acciones implementadas por el gobierno estatal y su aportación al cumplimiento de los objetivos establecidos en el Plan Estatal de Gobernanza y Desarrollo (PEGD) es necesario considerar la misma estructura (Eje y Tema Central) del PEGD, complementándose con una desagregación por Unidad Responsable, Programa Presupuestario y a nivel de Fin, Propósito y Componente de las Matrices de Indicadores para Resultados.

Asimismo, para llevar a cabo el diagnóstico es necesario considerar instrumentos o valores de referencia como lo es el semáforo del indicador (Semaforización), considerando: el avance del indicador en términos porcentuales; el sentido del indicador respecto a la meta (sentido ascendente o descendente) y, el establecimiento de rangos de valores por tipo de semáforo que delimiten y ajusten la valorización de los resultados conforme a las expectativas reales de desplazamiento de los indicadores considerando los criterios de eficiencia, eficacia, economía y calidad.

La semaforización como instrumento de análisis nos permite tener una mejor sistematización de la situación de los indicadores; dicha herramienta dota de un color específico (verde, amarillo o rojo) el avance respecto a la meta planteada para identificar el grado de cumplimiento o incumplimiento según sea el caso. Los parámetros de alerta para los indicadores de desempeño, notifican al ejecutor del programa cuando existe una desviación respecto al umbral de la meta programada, tal y como se detalla a continuación:

Cuadro. Parámetros de Semaforización

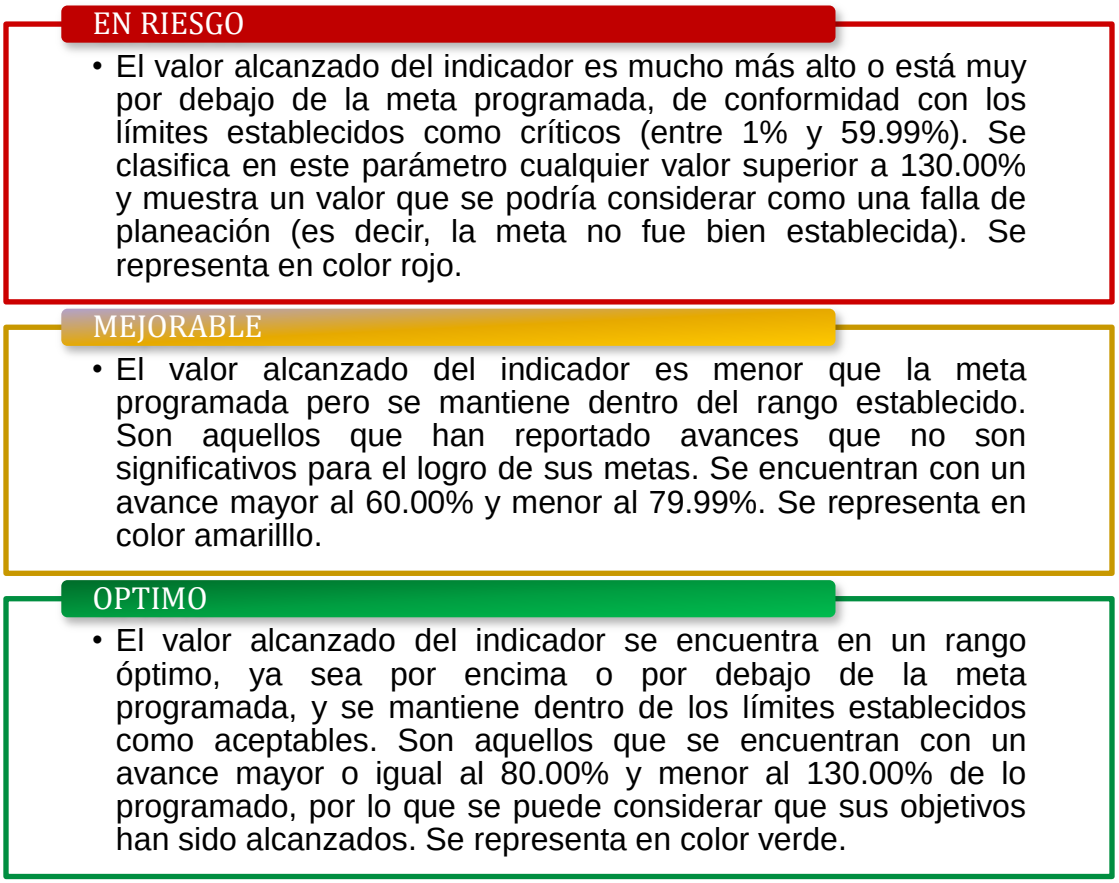

El monitoreo y seguimiento, se realizó en los niveles Fin, Propósito y Componente de las Matrices de Indicadores para Resultados comparando la meta establecida y el avance en cada uno de los indicadores más importantes de las Dependencias del Poder Ejecutivo del Estado, vinculados a los Programas Presupuestarios.

DATOS DEL PROGRAMA

Atención Integral del Despacho del C. Gobernador

Unidad responsable	Despacho del Gobernador

Plan Estatal de Gobernanza y Desarrollo

Eje	Seguridad, justicia y Estado de derecho	Tema	Gobernabilidad

Presupuesto Devengado	
Monto	4,546,835.77

Finalidad	Gobierno	Función	Coordinación de la Política de Gobierno	Subfunción	Presidencia / Gubernatura

Objetivos

Nivel	Fin	Resumen Narrativo	Contribuir a consolidar el Estado de derecho y la cultura de paz a través de la prevención, la atención oportuna y eficaz de las demandas sociales en materia de seguridad y justicia, garantizando el derecho humano de integridad física y psíquica, reparando el tejido social, recuperando la autoridad de las instituciones e impulsar condiciones para una producción conjunta de seguridad, incluyente y sustentable con los actores sociales y gubernamentales.

Nombre del Indicador	Descripción del Indicador	Sentido del indicador	Meta	Avance Anual	% Avance de la Meta
Posición en el Índice de Desarrollo Democrático	Mide el desarrollo democrático por entidad, basado en tres planos o dimensiones de la democracia: 1. Democracia de los ciudadano; 2. Democracia de las instituciones; y 3. Ejercicio de poder efectivo para gobernar.	Descendente	15.00	13.00	86.67

Parámetros			Semáforo
60	80	100	En riesgo

Método de Cálculo	Dimensión del Indicador	Frecuencia de Medición	Tipo de Indicador
(1486 Numero de Posición(Realizado)/1486 Numero de Posición(Programado))*100	Eficacia	Anual	Estratégico
	Cobertura	**Unidad de Medida**	**Tipo de Acumulación**
	Estatal	Posición	Valor presente

Nota Técnica	

Nivel	Propósito	Resumen Narrativo	Garantizar el bienestar, la estabilidad social y política de Jalisco a través de la identificación y atención oportuna y eficaz de las demandas sociales y factores de riesgo; el impulso de mecanismos para que los ciudadanos puedan dar seguimiento a acuerdos y soluciones formuladas en conjunto; el fortalecimiento de los mecanismos de rendición de cuentas y difusión de la cultura cívica y de legalidad en el estado, así como los procesos internos y externos de coordinación intergubernamental

Nombre del Indicador	Descripción del Indicador	Sentido del indicador	Meta	Avance Anual	% Avance de la Meta
Calificación que le otorga la población de 18 años y más al Gobierno estatal que habita en áreas urbanas de cien mil habitantes y más por entidad federativa, según la confianza	Se refiere a la calificación que le otorga la población de 18 años y más al Gobierno estatal que habita en áreas urbanas de cien mil habitantes y más por entidad federativa, según la confianza.	Ascendente	5.50	4.80	87.27

Parámetros			Semáforo
60	80	100	En riesgo

Método de Cálculo	Dimensión del Indicador	Frecuencia de Medición	Tipo de Indicador
(1743 Numero de Calificación(Realizado)/1743 Numero de Calificación(Programado))*100	Eficacia	Bienal	Estratégico
	Cobertura	**Unidad de Medida**	**Tipo de Acumulación**
	Estatal	Calificación	Valor presente

Nota Técnica	

Nivel	Componente	Resumen Narrativo	Ciudadanos y asuntos atendidos, orientados y/o canalizados a la dependencia pertinente, para solución de sus requerimientos y demandas.

Nombre del Indicador	Descripción del Indicador	Sentido del indicador	Meta	Avance Anual	% Avance de la Meta
Porcentaje de ciudadanos atendidos	Ciudadanos atendidos y orientados para solución de sus requerimientos y demandas	Ascendente	100.00	100.00	100.00

Parámetros			Semáforo
60	80	100	Óptimo

Método de Cálculo	Dimensión del Indicador	Frecuencia de Medición	Tipo de Indicador
(Ciudadanos atendidos(Realizado)/Ciudadanos atendidos(Programado))*100	Eficiencia	Mensual	Gestión
	Cobertura	**Unidad de Medida**	**Tipo de Acumulación**
	Estatal	Ciudadano	Valor presente

Nota Técnica	

DATOS DEL PROGRAMA

Gobierno digital en línea, innovación y crecimiento en cobertura de servicios

Unidad responsable	Secretaría General de Gobierno

Plan Estatal de Gobernanza y Desarrollo

Eje	Gobierno efectivo e integridad pública	Tema	Innovación gubernamental

Presupuesto Devengado	
Monto	3,895,462.44

Finalidad	Gobierno	Función	Otros Servicios Generales	Subfunción	Servicios Registrales, Administrativos y Patrimoniales

Objetivos

Nivel	Fin	Resumen Narrativo	Contribuir al incremento de las capacidades de la gestión pública estatal para alcanzar con eficiencia, integridad y transparencia los resultados establecidos en el Plan Estatal de Gobernanza y Desarrollo, a través de la incorporación de procesos de participación ciudadana, profesionalización del servicio civil, innovación, control interno, monitoreo y evaluación.

Nombre del Indicador	Descripción del Indicador	Sentido del indicador	Meta	Avance Anual	% Avance de la Meta
Porcentaje de cumplimiento promedio de las metas de MIDE Jalisco	Este indicador mide las etapas de seguimiento y evaluación de los indicadores de cada uno de los ámbitos clave mediante el Sistema de Información Estratégica. Lo anterior permite verificar el impacto, la eficacia y la eficiencia de los proyectos.	Ascendente	93.89	85.43	90.99

Parámetros			Semáforo
60	80	100	En riesgo

Método de Cálculo	Dimensión del Indicador	Frecuencia de Medición	Tipo de Indicador
(797 Numero de Porcentaje(Realizado)/797 Numero de Porcentaje(Programado))*100	Eficacia	Anual	Estratégico
	Cobertura	**Unidad de Medida**	**Tipo de Acumulación**
	Estatal	Porcentaje	Valor presente

Nota Técnica	

Nivel	Propósito	Resumen Narrativo	Impulsar la transformación digital en Jalisco, dentro y fuera del gobierno. Lo anterior mediante el desarrollo y el uso de las tecnologías de la información y comunicación en la administración pública para ser un gobierno innovador, de datos abiertos y con servicios eficientes, así como a través de la promoción de una estrategia digital en los sectores social, productivo y académico para garantizar la inclusión universal y su conectividad.

Nombre del Indicador	Descripción del Indicador	Sentido del indicador	Meta	Avance Anual	% Avance de la Meta
Servicios en línea incorporados para facilitar y agilizar trámites	Son los servicios prestados al interior del Gobierno del Estado y a la ciudadanía, mediante el uso de medios electrónicos y que están disponibles mediante el empleo del Internet.	Ascendente	179.00	N	N

Parámetros			Semáforo
60	80	100	En riesgo

Método de Cálculo	Dimensión del Indicador	Frecuencia de Medición	Tipo de Indicador
(452 Numero de Servicios(Realizado)/452 Numero de Servicios(Programado))*100	Eficacia	Mensual	Estratégico
	Cobertura	**Unidad de Medida**	**Tipo de Acumulación**
	Estatal	Servicio	Valor presente

Nota Técnica	La promoción y difusión de la estrategia RECREA FAMILIA logró atraer a más padres de familia durante los meses de julio a diciembre, aunado al apoyo de los directivos para lograr la participación constante de los padres, madres y tutores de su comunidad escolar.

Nivel	Componente	Resumen Narrativo	Servicio de expedición de cédulas brindado y mejorado a través del Sistema de Pre-registro en línea.

Nombre del Indicador	Descripción del Indicador	Sentido del indicador	Meta	Avance Anual	% Avance de la Meta
Total de expedición de cédulas brindado y mejorado a través del Sistema de Pre-registro en línea	Pre-registro en línea para expedición de cédulas, brindando con ello disponibilidad y mejor servicio para la ciudadanía.	Ascendente	9,000.00	4,821.00	53.57

Parámetros			Semáforo
60	80	100	En riesgo

Método de Cálculo	Dimensión del Indicador	Frecuencia de Medición	Tipo de Indicador
(Total de solicitudes para la expedición de cédulas(Realizado)/Total de solicitudes para la expedición de cédulas(Programado))*100	Eficacia	Trimestral	Gestión
	Cobertura	**Unidad de Medida**	**Tipo de Acumulación**
	Estatal	Registro	Suma

Nota Técnica	debido a la contingencia sanitaria por covid 19 no fue posible llegar a la meta estipulada

DATOS DEL PROGRAMA

Modernización del Registro Civil

Unidad responsable	Secretaría General de Gobierno

Plan Estatal de Gobernanza y Desarrollo

Eje	Gobierno efectivo e integridad pública	Tema	Innovación gubernamental

Presupuesto Devengado	
Monto	29,069,274.35

Finalidad	Gobierno	Función	Otros Servicios Generales	Subfunción	Servicios Registrales, Administrativos y Patrimoniales

Objetivos

Nivel	Fin	Resumen Narrativo	Contribuir al incremento de las capacidades de la gestión pública estatal para alcanzar con eficiencia, integridad y transparencia los resultados establecidos en el Plan Estatal de Gobernanza y Desarrollo, a través de la incorporación de procesos de participación ciudadana, profesionalización del servicio civil, innovación, control interno, monitoreo y evaluación.

Nombre del Indicador	Descripción del Indicador	Sentido del indicador	Meta	Avance Anual	% Avance de la Meta
Porcentaje de cumplimiento promedio de las metas de MIDE Jalisco	Este indicador mide las etapas de seguimiento y evaluación de los indicadores de cada uno de los ámbitos clave mediante el Sistema de Información Estratégica. Lo anterior permite verificar el impacto, la eficacia y la eficiencia de los proyectos.	Ascendente	93.89	85.43	90.99

Parámetros	Semáforo

			60	80	100	En riesgo
Método de Cálculo	**Dimensión del Indicador**	**Frecuencia de Medición**			**Tipo de Indicador**
(797 Numero de Porcentaje(Realizado)/797 Numero de Porcentaje(Programado))*100	Eficacia	Anual			Estratégico
	Cobertura	**Unidad de Medida**			**Tipo de Acumulación**
	Estatal	Porcentaje			Valor presente
Nota Técnica					

Nivel	Propósito	**Resumen Narrativo**	Impulsar la transformación digital en Jalisco, dentro y fuera del gobierno. Lo anterior mediante el desarrollo y el uso de las tecnologías de la información y comunicación en la administración pública para ser un gobierno innovador, de datos abiertos y con servicios eficientes, así como a través de la promoción de una estrategia digital en los sectores social, productivo y académico para garantizar la inclusión universal y su conectividad.				
Nombre del Indicador			**Descripción del Indicador**	**Sentido del indicador**	**Meta**	**Avance Anual**	**% Avance de la Meta**
Servicios en línea incorporados para facilitar y agilizar trámites			Son los servicios prestados al interior del Gobierno del Estado y a la ciudadanía, mediante el uso de medios electrónicos y que están disponibles mediante el empleo del Internet.	Ascendente	179.00	N	N
				Parámetros			**Semáforo**
				60	80	100	En riesgo
Método de Cálculo			**Dimensión del Indicador**	**Frecuencia de Medición**			**Tipo de Indicador**
(452 Numero de Servicios(Realizado)/452 Numero de Servicios(Programado))*100			Eficacia	Mensual			Estratégico
			Cobertura	**Unidad de Medida**			**Tipo de Acumulación**
			Estatal	Servicio			Valor presente
Nota Técnica			La promoción y difusión de la estrategia RECREA FAMILIA logró atraer a más padres de familia durante los meses de julio a diciembre, aunado al apoyo de los directivos para lograr la participación constante de los padres, madres y tutores de su comunidad escolar.				

Nivel	Componente	**Resumen Narrativo**	Oficialías con automatización en procesos de levantamientos y con interconexión en servicio de expedición implementados.				
Nombre del Indicador			**Descripción del Indicador**	**Sentido del indicador**	**Meta**	**Avance Anual**	**% Avance de la Meta**
Porcentaje de Oficinas de Registro Civil Interconectadas			Oficialias equipadas e interconectadas con el sistema registral de la unidad central	Ascendente	99.00	97.00	97.98
				Parámetros			**Semáforo**
				60	80	100	Óptimo
Método de Cálculo			**Dimensión del Indicador**	**Frecuencia de Medición**			**Tipo de Indicador**
(Oficialias Interconectadas(Realizado)/Oficialias Interconectadas(Programado))*100			Eficacia	Bimestral			Gestión
			Cobertura	**Unidad de Medida**			**Tipo de Acumulación**
			Estatal	Oficina			Valor presente
Nota Técnica							

Nivel	Componente	**Resumen Narrativo**	Actos registrales obtenidos por ciudadanos que adquieren su documento a través de los sistemas automatizados.				
Nombre del Indicador			**Descripción del Indicador**	**Sentido del indicador**	**Meta**	**Avance Anual**	**% Avance de la Meta**
Total de Actas Obtenidas por Internet			Impacto directo sobre la calidad del servicio en expedicion de copias de actos registrales desde el sistema estatal y nacional; promocion de compañas de registro y actualizacion de la realidad juridica de la identidad de las personas con su registro	Ascendente	283,800.00	368,874.00	129.98
				Parámetros			**Semáforo**
				60	80	100	Óptimo
Método de Cálculo			**Dimensión del Indicador**	**Frecuencia de Medición**			**Tipo de Indicador**
(Actos Obtenidos por Internet(Realizado)/Actos Obtenidos por Internet(Programado))*100			Eficacia	Mensual			Gestión
			Cobertura	**Unidad de Medida**			**Tipo de Acumulación**
			Estatal	Documento			Suma
Nota Técnica							

Nivel	Componente	**Resumen Narrativo**	Acciones realizadas en apoyo a las personas de grupos LGBTTTQIA+				
Nombre del Indicador			**Descripción del Indicador**	**Sentido del indicador**	**Meta**	**Avance Anual**	**% Avance de la Meta**
Indice de tramites recibidos y resueltos favorablemente			Procesos de capacitacion, registro e informacion, así como soporte documental en toda atencion que se brinde a las personas y agrupaciones especializadas LGBTTTQIA+	Ascendente	480.00	480.00	100.00
				Parámetros			**Semáforo**
				60	80	100	Óptimo
Método de Cálculo			**Dimensión del Indicador**	**Frecuencia de Medición**			**Tipo de Indicador**
(Tamites Resueltos Favorablemente(Realizado)/Tamites Resueltos Favorablemente (Programado))*100			Eficacia	Trimestral			Gestión
			Cobertura	**Unidad de Medida**			**Tipo de Acumulación**
			Estatal	Documento			Valor presente
Nota Técnica							

Nivel	Componente	**Resumen Narrativo**	Actos constitutivos, modificativos y extintivos realizados del Estado Civil de los niñas, niños y adolecentes				
Nombre del Indicador			**Descripción del Indicador**	**Sentido del indicador**	**Meta**	**Avance Anual**	**% Avance de la Meta**
Total de actos Juridicos Registrales de Niños, Niñas y Adolecentes que actualizan su identidad y filiacion			Promocion del derecho a la identidad, filiacion, estado civil y nacionalidad; la coordinacion interinstitucional para encuadrar la realidad social de niñas, niños y adolescentes, al marco juridico general en materia registral y de identidad.	Ascendente	19,435.00	22,664.00	116.61
				Parámetros			**Semáforo**
				60	80	100	Óptimo
Método de Cálculo			**Dimensión del Indicador**	**Frecuencia de Medición**			**Tipo de Indicador**
(Actos Juridicos que actualizan la identidad y Fliliacion del Menor(Realizado)/Actos Juridicos que actualizan la identidad y Fliliacion del Menor(Programado))*100			Eficacia	Trimestral			Gestión
			Cobertura	**Unidad de Medida**			**Tipo de Acumulación**
			Estatal	Documento			Suma
Nota Técnica							

DATOS DEL PROGRAMA

Asesoría técnica de recursos financieros, humanos, informáticos, servicios generales , publicaciones oficiales y productos gráficos

Unidad responsable	Secretaría General de Gobierno

Plan Estatal de Gobernanza y Desarrollo

Eje	Gobierno efectivo e integridad pública	Tema	Política de integridad y control interno

Presupuesto Devengado	
Monto	86,719,476.71

Finalidad	Gobierno	Función	Otros Servicios Generales	Subfunción	Servicios Registrales, Administrativos y Patrimoniales

Objetivos

Nivel	Fin	Resumen Narrativo	Contribuir al incremento de las capacidades de la gestión pública estatal para alcanzar con eficiencia, integridad y transparencia los resultados establecidos en el Plan Estatal de Gobernanza y Desarrollo, a través de la incorporación de procesos de participación ciudadana, profesionalización del servicio civil, innovación, control interno, monitoreo y evaluación.

Nombre del Indicador	Descripción del Indicador	Sentido del indicador	Meta	Avance Anual	% Avance de la Meta
Posición de Jalisco en la métrica de gobierno abierto	Se refiere a la posición de Jalisco en la Métrica de Gobierno abierto, La Métrica analiza el acceso a la información que tienen las y los ciudadanos para conocer las acciones de gobierno y a su vez en qué medida es posible incidir en su gestión.	Descendente	4.00	N	N

Parámetros			Semáforo
60	80	100	En riesgo

Método de Cálculo	Dimensión del Indicador	Frecuencia de Medición	Tipo de Indicador
(1753 Numero de Posición(Realizado)/1753 Numero de Posición(Programado))*100	Eficacia	Bienal	Estratégico
	Cobertura	**Unidad de Medida**	**Tipo de Acumulación**
	Estatal	Posición	Valor presente

Nota Técnica	Meta no alcanzada debido a la contingencia generada por el COVID-19

Nivel	Propósito	Resumen Narrativo	Aumentar la eficiencia en la administración de los recursos económicos y humanos de los organismos gubernamentales a través de un de un gobierno íntegro, respetuoso de los principios y normas éticas que da prioridad a los intereses públicos por encima de los intereses privados, mediante la operación de un sistema transparente, técnico y eficaz de control interno que previene, vigila y audita al cumplimiento de normas y estándares de integridad, así como en el monitoreo de los mecanismos de denuncia

Nombre del Indicador	Descripción del Indicador	Sentido del indicador	Meta	Avance Anual	% Avance de la Meta
Auditorías a la administración pública estatal	Este indicador muestra el numero de auditorias practicadas por el personal adscrito a la Contraloría del Estado a la Administración publica estatal. Lo anterior con el fin de programar,coordinar, dirigir y aplicar auditorias todas las dependencias y entidades de la administración publica del Estado. Para comprobar que se cumplan con lo establecido en las disposiciones legales y administrativas aplicables, tendientes a mejorar el servicio. .	Ascendente	265.00	N	N

Parámetros			Semáforo
60	80	100	En riesgo

Método de Cálculo	Dimensión del Indicador	Frecuencia de Medición	Tipo de Indicador
(1644 Numero de Auditorías(Realizado)/1644 Numero de Auditorías(Programado))*100	Eficacia	Mensual	Estratégico
	Cobertura	**Unidad de Medida**	**Tipo de Acumulación**
	Estatal	Auditoria	Valor presente

Nota Técnica	

Nivel	Componente	Resumen Narrativo	Asesorías técnicas y administrativas realizadas para el mejoramiento en la organización y funcionamiento de las unidades ejecutoras del gasto de la Secretaría General de Gobierno.

Nombre del Indicador	Descripción del Indicador	Sentido del indicador	Meta	Avance Anual	% Avance de la Meta
Porcentaje de recursos observados por la Contraloría del Estado	Asesorías técnicas y administrativas realizadas para el mejoramiento en la organización y funcionamiento delas unidades ejecutoras del gasto de la Secretaría General de Gobierno.	Descendente	3.00	0.00	0.00

Parámetros			Semáforo
60	80	100	Óptimo

Método de Cálculo	Dimensión del Indicador	Frecuencia de Medición	Tipo de Indicador
(Recursos observados del ejercicio por la Contraloría del Estado(Realizado)/Recursos observados del ejercicio por la Contraloría del Estado(Programado))*100	Eficiencia	Semestral	Gestión
	Cobertura	**Unidad de Medida**	**Tipo de Acumulación**
	Estatal	Porcentaje	Valor presente

Nota Técnica	

Nivel	Componente	Resumen Narrativo	Mantenimientos realizados a bienes muebles e inmuebles y servicios de calidad.

Nombre del Indicador	Descripción del Indicador	Sentido del indicador	Meta	Avance Anual	% Avance de la Meta
Total de bienes muebles e inmuebles y servicios en condiciones optimas para la realización de las actividades diarias	Mejora de bienes muebles e inmuebles y servicios de aprovisionamiento realizados con calidad	Ascendente	100.00	100.00	100.00

Parámetros			Semáforo
60	80	100	Óptimo

Método de Cálculo	Dimensión del Indicador	Frecuencia de Medición	Tipo de Indicador
(Total de solicitudes de servicio recibidas en la mejora de bienes muebles e inmuebles (Realizado)/Total de solicitudes de servicio recibidas en la mejora de bienes muebles e inmuebles(Programado))*100	Eficiencia	Trimestral	Gestión
	Cobertura	**Unidad de Medida**	**Tipo de Acumulación**
	Estatal	Solicitud	Suma

Nota Técnica	

Nivel	Componente	Resumen Narrativo	Servicios, productos gráficos, formatos oficiales, impresos y editoriales atendidos, validados, certificados y Periódico Oficial publicado.

Nombre del Indicador	Descripción del Indicador	Sentido del indicador	Meta	Avance Anual	% Avance de la Meta
Total de ordenes de servicios y productos gráficos	Servicios, productos gráficos, impresos y editoriales atendidos, validados o certificados y Periódico Oficial publicado.	Ascendente	2,300.00	1,977.00	85.96

			Parámetros			Semáforo
			60	80	100	Óptimo
Método de Cálculo	**Dimensión del Indicador**	**Frecuencia de Medición**			**Tipo de Indicador**	
(Total ordenes procesadas(Realizado)/Total ordenes procesadas(Programado))*100	Eficiencia	Trimestral			Gestión	
	Cobertura	**Unidad de Medida**			**Tipo de Acumulación**	
	Estatal	Servicio			Suma	
Nota Técnica						

DATOS DEL PROGRAMA

Atención a los Asuntos y Conflictos Agrarios en el Estado de Jalisco

Unidad responsable	Secretaría General de Gobierno

Plan Estatal de Gobernanza y Desarrollo

Eje	Seguridad, justicia y Estado de derecho	**Tema**	Gobernabilidad

Presupuesto Devengado	
Monto	30,440,474.26

Finalidad	Gobierno	**Función**	Otros Servicios Generales	**Subfunción**	Servicios Registrales, Administrativos y Patrimoniales

Objetivos

Nivel	Fin	**Resumen Narrativo**	Contribuir a consolidar el Estado de derecho y la cultura de paz a través de la prevención, la atención oportuna y eficaz de las demandas sociales en materia de seguridad y justicia, garantizando el derecho humano de integridad física y psíquica, reparando el tejido social, recuperando la autoridad de las instituciones e impulsar condiciones para una producción conjunta de seguridad, incluyente y sustentable con los actores sociales y gubernamentales.			
Nombre del Indicador		**Descripción del Indicador**	**Sentido del indicador**	**Meta**	**Avance Anual**	**% Avance de la Meta**
Posición en el Subíndice Sistema de Derecho Confiable y Objetivo del Índice de Competitividad, IMCO		El "Sistema de Derecho Confiable y Objetivo " es un subíndice del Índice de Competitividad, el subíndice de Derecho considera indicadores sobre delitos, denuncias, percepción de seguridad y cumplimiento de contratos.	Descendente	21.00	18.00	85.71
			Parámetros			**Semáforo**
			60	80	100	En riesgo
Método de Cálculo		**Dimensión del Indicador**	**Frecuencia de Medición**		**Tipo de Indicador**	
(354 Numero de Posición(Realizado)/354 Numero de Posición(Programado))*100		Eficacia	Bienal		Estratégico	
		Cobertura	**Unidad de Medida**		**Tipo de Acumulación**	
		Estatal	Posición		Valor presente	
Nota Técnica						

Nivel	Propósito	**Resumen Narrativo**	Garantizar el bienestar, la estabilidad social y política de Jalisco a través de la identificación y atención oportuna y eficaz de las demandas sociales y factores de riesgo; el impulso de mecanismos para que los ciudadanos puedan dar seguimiento a acuerdos y soluciones formuladas en conjunto; el fortalecimiento de los mecanismos de rendición de cuentas y difusión de la cultura cívica y de legalidad en el estado, así como los procesos internos y externos de coordinación intergubernamental			
Nombre del Indicador		**Descripción del Indicador**	**Sentido del indicador**	**Meta**	**Avance Anual**	**% Avance de la Meta**
Posición en el Subíndice Sistema Político Estable y Funcional del Índice de Competitividad, IMCO		A través de tres indicadores, este subíndice mide aspectos como la legitimidad de los gobiernos y el potencial para que éstos sean más estables y efectivos. Se incluyen indicadores que incorporan medidas de participación ciudadana y estabilidad electoral. También se evalúa la duración de los gobiernos locales, partiendo de la premisa de que los periodos de gobierno de 3 años (prevalentes en casi todas las entidades del país) son demasiado breves para permitir niveles adecuados de eficiencia y profesionalización en la gestión de las entidades.	Descendente	11.00	17.00	154.55
			Parámetros			**Semáforo**
			60	80	100	En riesgo
Método de Cálculo		**Dimensión del Indicador**	**Frecuencia de Medición**		**Tipo de Indicador**	
(1484 Numero de Posición(Realizado)/1484 Numero de Posición(Programado))*100		Eficacia	Bienal		Estratégico	
		Cobertura	**Unidad de Medida**		**Tipo de Acumulación**	
		Estatal	Posición		Valor presente	
Nota Técnica						

Nivel	Componente	**Resumen Narrativo**	Procedimientos agrarios ante órganos jurisdiccionales atendidos y asesoría jurídica otorgada en materia agraria a las dependencias municipales, estatales y federales así como al sector agrario.			
Nombre del Indicador		**Descripción del Indicador**	**Sentido del indicador**	**Meta**	**Avance Anual**	**% Avance de la Meta**
Total de asesorías solicitadas en Materia Agraria		A1- Procedimientos agrarios ante órganos jurisdiccionales atendidos y asesoría jurídica otorgada en Materia Agraria a las Dependencias Municipales, Estatales y Federales, así como al Sector Agrario.	Ascendente	466.00	466.00	100.00
			Parámetros			**Semáforo**
			60	80	100	Óptimo
Método de Cálculo		**Dimensión del Indicador**	**Frecuencia de Medición**		**Tipo de Indicador**	
(Asesorías solicitadas en Materia Agraria (Realizado)(Realizado)/Asesorías solicitadas en Materia Agraria (Realizado)(Programado))*100		Eficiencia	Bimestral		Estratégico	
		Cobertura	**Unidad de Medida**		**Tipo de Acumulación**	
		Estatal	Asesoría		Suma	
Nota Técnica						

Nivel	Componente	**Resumen Narrativo**	Archivo conservado, servicio de consultas de las acciones agrarias proporcionado, planos informativos modernizados, y predios rústicos regularizados conforme al Decreto 17114			
Nombre del Indicador		**Descripción del Indicador**	**Sentido del indicador**	**Meta**	**Avance Anual**	**% Avance de la Meta**
Total de solicitudes recibidas para la Regularización de Predios Rústicos		A3- Archivo conservado, servicio de consultas de las acciones agrarias, proporcionando planos informativos modernizados y predios rústicos regularizados.	Ascendente	900.00	902.00	100.22
			Parámetros			**Semáforo**
			60	80	100	Óptimo
Método de Cálculo		**Dimensión del Indicador**	**Frecuencia de Medición**		**Tipo de Indicador**	

(Total de solicitudes recibidas para la Regularización de Predios Rústicos (Realizado) (Realizado)/Total de solicitudes recibidas para la Regularización de Predios Rústicos (Realizado)(Programado))*100	Eficiencia	Bimestral	Gestión
	Cobertura	**Unidad de Medida**	**Tipo de Acumulación**
	Estatal	Solicitud	Suma
Nota Técnica			

DATOS DEL PROGRAMA

Guía Consultiva de Desempeño Municipal

Unidad responsable	**Secretaría General de Gobierno**

Plan Estatal de Gobernanza y Desarrollo

Eje	Desarrollo sostenible del territorio	**Tema**	Gobernanza territorial y desarrollo regional

Presupuesto Devengado	
Monto	15,693,338.87

Finalidad	Gobierno	**Función**	Coordinación de la Política de Gobierno	**Subfunción**	Territorio

Objetivos

Nivel	Fin	**Resumen Narrativo**	Contribuir a garantizar el derecho humano a un medio ambiente sano, mediante la conservación de la biodiversidad y los servicios ecosistémicos sin comprometer el bienestar de las futuras generaciones y bajo los principios de equidad, derechos, justicia, cultura de la paz, e igualdad de oportunidades.

Nombre del Indicador	**Descripción del Indicador**	**Sentido del indicador**	**Meta**	**Avance Anual**	**% Avance de la Meta**
Posición en el Subíndice Manejo Sustentable del Medio Ambiente del Índice de Competitividad, IMCO	A través de 11 indicadores, este subíndice califica la capacidad de las entidades para interactuar de manera sostenible con el entorno natural en el que se ubican y aprovechar los recursos naturales de los que disponen. El subíndice también mide el grado de sustentabilidad de las empresas privadas ubicadas en las distintas entidades del país.	Descendente	7.00	3.00	42.86

Parámetros			**Semáforo**
60	80	100	En riesgo

Método de Cálculo	**Dimensión del Indicador**	**Frecuencia de Medición**	**Tipo de Indicador**
(1424 Numero de Posición(Realizado)/1424 Numero de Posición(Programado))*100	Eficacia	Bienal	Estratégico
	Cobertura	**Unidad de Medida**	**Tipo de Acumulación**
	Estatal	Posición	Valor presente
Nota Técnica			

Nivel	Propósito	**Resumen Narrativo**	Impulsar el desarrollo sostenible de Jalisco, a partir de instrumentos de ordenamiento territorial y planeación urbana que consideren las potencialidades y límites de las regiones, áreas metropolitanas y localidades; así como la implementación de una política descentralizada de gestión territorial basada en esquemas efectivos de gobernanza.

Nombre del Indicador	**Descripción del Indicador**	**Sentido del indicador**	**Meta**	**Avance Anual**	**% Avance de la Meta**
Número de municipios que implementan esquemas de gestión integral de residuos tales como esquemas de recolección diferenciada, valorización, compostaje, biodigestión y/o sitios de disposición final en cumplimiento	Este indicador mide el avance a nivel municipal en la implementación de un modelo de gestión integral de los residuos que reduzca su generación, optimice su separación y valorización, fortalezca la economía circular, incremente la participación ciudadana y mitigue los efectos sobre los ecosistemas, la salud pública y las emisiones de GyCEI.	Ascendente	65.00	63.00	96.92

Parámetros			**Semáforo**
60	80	100	En riesgo

Método de Cálculo	**Dimensión del Indicador**	**Frecuencia de Medición**	**Tipo de Indicador**
(1768 Numero de Municipios(Realizado)/1768 Numero de Municipios(Programado))*100	Eficacia	Anual	Estratégico
	Cobertura	**Unidad de Medida**	**Tipo de Acumulación**
	Estatal	Municipio	Valor presente
Nota Técnica			

Nivel	Componente	**Resumen Narrativo**	Reconocimientos entregados a las mejores prácticas municipales en la Guía Consultiva de Desempeño Municipal.

Nombre del Indicador	**Descripción del Indicador**	**Sentido del indicador**	**Meta**	**Avance Anual**	**% Avance de la Meta**
Total de Gobiernos Municipales que obtuvieron reconocimientos en la Guía Consultiva de Desempeño Municipal	Reconocimientosentregados a lasmejores prácticasmunicipales en laGuía Consultiva deDesempeñoMunicipal	Ascendente	30.00	30.00	100.00

Parámetros			**Semáforo**
60	80	100	Óptimo

Método de Cálculo	**Dimensión del Indicador**	**Frecuencia de Medición**	**Tipo de Indicador**
(Gobiernos Municipales con reconocimiento a las mejores practicas municipales(Realizado) /Gobiernos Municipales con reconocimiento a las mejores practicas municipales(Programado)) *100	Eficacia	Trimestral	Gestión
	Cobertura	**Unidad de Medida**	**Tipo de Acumulación**
	Estatal	Municipio	Suma
Nota Técnica			

Nivel	Componente	**Resumen Narrativo**	Capacitaciones otorgadas a los Servidores Públicos de los Gobiernos Municipales, relacionado al Marco Jurídico Municipal.

Nombre del Indicador	**Descripción del Indicador**	**Sentido del indicador**	**Meta**	**Avance Anual**	**% Avance de la Meta**
Total de municipios de la entidad, con funcionarios capacitados.	Capacitacionesotorgadas a losServidores Públicosde los GobiernosMunicipales,relacionado al MarcoJurídico Municipal.	Ascendente	30.00	30.00	100.00

Parámetros			**Semáforo**
60	80	100	Óptimo

Método de Cálculo	**Dimensión del Indicador**	**Frecuencia de Medición**	**Tipo de Indicador**
(Número de municipios capacitados en materia de reglamentos municipales(Realizado) /Número de municipios capacitados en materia de reglamentos municipales(Programado))*100	Eficacia	Trimestral	Gestión
	Cobertura	**Unidad de Medida**	**Tipo de Acumulación**
	Estatal	Municipio	Suma
Nota Técnica			

Nivel	Componente	Resumen Narrativo	Fortalecimiento Institucional en Planeación del Territorio y Desarrollo Ambiental de los Municipios.

Nombre del Indicador	Descripción del Indicador	Sentido del indicador	Meta	Avance Anual	% Avance de la Meta
Total de municipios con fortalecimiento institucional incrementado, en planeación del territorio y desarrollo ambiental del Estado de Jalisco.	FortalecimientoInstitucional enPlaneación delTerritorio yDesarrollo Ambientalde los Municipios.	Ascendente	30.00	30.00	100.00

Parámetros			Semáforo
60	80	100	Óptimo

Método de Cálculo	Dimensión del Indicador	Frecuencia de Medición	Tipo de Indicador
(Municipios fortalecidos institucionalmente con capacitación en materia de planeación territorial (Realizado)/Municipios fortalecidos institucionalmente con capacitación en materia de planeación territorial(Programado))*100	Eficacia	Trimestral	Gestión
	Cobertura	Unidad de Medida	Tipo de Acumulación
	Estatal	Municipio	Suma
Nota Técnica			

DATOS DEL PROGRAMA

Certificación de documentos e Instrumentos públicos dando certeza y seguridad jurídica a los ciudadanos

Unidad responsable	Secretaría General de Gobierno

Plan Estatal de Gobernanza y Desarrollo

Eje	Gobierno efectivo e integridad pública	Tema	Administración Pública

Presupuesto Devengado	
Monto	8,444,552.12

Finalidad	Gobierno	Función	Otros Servicios Generales	Subfunción	Servicios Registrales, Administrativos y Patrimoniales

Objetivos

Nivel	Fin	Resumen Narrativo	Contribuir al incremento de las capacidades de la gestión pública estatal para alcanzar con eficiencia, integridad y transparencia los resultados establecidos en el Plan Estatal de Gobernanza y Desarrollo, a través de la incorporación de procesos de participación ciudadana, profesionalización del servicio civil, innovación, control interno, monitoreo y evaluación.

Nombre del Indicador	Descripción del Indicador	Sentido del indicador	Meta	Avance Anual	% Avance de la Meta
Porcentaje de cumplimiento promedio de las metas de MIDE Jalisco	Este indicador mide las etapas de seguimiento y evaluación de los indicadores de cada uno de los ámbitos clave mediante el Sistema de Información Estratégica. Lo anterior permite verificar el impacto, la eficacia y la eficiencia de los proyectos.	Ascendente	93.89	85.43	90.99

Parámetros			Semáforo
60	80	100	En riesgo

Método de Cálculo	Dimensión del Indicador	Frecuencia de Medición	Tipo de Indicador
(797 Numero de Porcentaje(Realizado)/797 Numero de Porcentaje(Programado))*100	Eficacia	Anual	Estratégico
	Cobertura	Unidad de Medida	Tipo de Acumulación
	Estatal	Porcentaje	Valor presente
Nota Técnica			

Nivel	Fin	Resumen Narrativo	Contribuir al incremento de las capacidades de la gestión pública estatal para alcanzar con eficiencia, integridad y transparencia los resultados establecidos en el Plan Estatal de Gobernanza y Desarrollo, a través de la incorporación de procesos de participación ciudadana, profesionalización del servicio civil, innovación, control interno, monitoreo y evaluación.

Nombre del Indicador	Descripción del Indicador	Sentido del indicador	Meta	Avance Anual	% Avance de la Meta
Porcentaje de cumplimiento promedio de las metas de MIDE Jalisco	Este indicador mide las etapas de seguimiento y evaluación de los indicadores de cada uno de los ámbitos clave mediante el Sistema de Información Estratégica. Lo anterior permite verificar el impacto, la eficacia y la eficiencia de los proyectos.	Ascendente	93.89	85.43	90.99

Parámetros			Semáforo
60	80	100	En riesgo

Método de Cálculo	Dimensión del Indicador	Frecuencia de Medición	Tipo de Indicador
(797 Numero de Porcentaje(Realizado)/797 Numero de Porcentaje(Programado))*100	Eficacia	Anual	Estratégico
	Cobertura	Unidad de Medida	Tipo de Acumulación
	Estatal	Porcentaje	Valor presente
Nota Técnica			

Nivel	Propósito	Resumen Narrativo	Transformar la efectividad de las instituciones públicas, a través de la profesionalización de los servidores públicos, la mejora de los servicios, estrategias que impulsen una gestión orientada a resultados enfocada a la sociedad, así como la eficiencia, transparencia y procesos de adquisiciones de bienes y servicios públicos libres de sobornos y abiertos.

Nombre del Indicador	Descripción del Indicador	Sentido del indicador	Meta	Avance Anual	% Avance de la Meta
Porcentaje de servidores públicos que asisten cuando menos a un evento de capacitación al año	Es la proporción de servidores públicos que acuden cuando menos a un evento de capacitación respecto del total de servidores públicos.	Ascendente	50.00	N	N

Parámetros			Semáforo
60	80	100	En riesgo

Método de Cálculo	Dimensión del Indicador	Frecuencia de Medición	Tipo de Indicador
(1758 Numero de Porcentaje(Realizado)/1758 Numero de Porcentaje(Programado))*100	Eficacia	Mensual	Estratégico
	Cobertura	Unidad de Medida	Tipo de Acumulación
	Estatal	Porcentaje	Valor presente
Nota Técnica			

Nivel	Propósito	Resumen Narrativo	Transformar la efectividad de las instituciones públicas, a través de la profesionalización de los servidores públicos, la mejora de los servicios, estrategias que impulsen una gestión orientada a resultados enfocada a la sociedad, así como la eficiencia, transparencia y procesos de adquisiciones de bienes y servicios públicos libres de sobornos y abiertos.

Nombre del Indicador	Descripción del Indicador	Sentido del indicador	Meta	Avance Anual	% Avance de la Meta

Porcentaje de adquisiciones a través de la Comisión de Adquisiciones	Se refiere al porcentaje del monto de compras a través de la Comisión de Adquisiciones del Gobierno de Jalisco. Cuando las compras rebasan el 1 millón 500 mil pesos son aprobadas por la Comisión de Adquisiciones.	Ascendente	82.59	N	N

Parámetros			Semáforo
60	80	100	En riesgo

Método de Cálculo	Dimensión del Indicador	Frecuencia de Medición	Tipo de Indicador
(717 Numero de Porcentaje(Realizado)/717 Numero de Porcentaje(Programado))*100	Eficacia	Mensual	Estratégico
	Cobertura	**Unidad de Medida**	**Tipo de Acumulación**
	Estatal	Porcentaje	Valor presente
Nota Técnica			

Nivel	Componente	Resumen Narrativo	Testimonios expedidos ante notario público que no este en funciones, avisos de transmisión patrimonial, dotación de folios a notarios y recepción de avisos notariales

Nombre del Indicador	Descripción del Indicador	Sentido del indicador	Meta	Avance Anual	% Avance de la Meta
Total de testimonios, transcripciones y copias certificadas de escrituras públicas	Testimonios expedidos ante notarios públicos que no estén en funciones, avisos de transmisión de folios a notarios y recepción de avisos notariales	Ascendente	3,120.00	3,095.00	99.20

Parámetros			Semáforo
60	80	100	Óptimo

Método de Cálculo	Dimensión del Indicador	Frecuencia de Medición	Tipo de Indicador
(Solicitudes generadas de copias certificadas y testimonios(Realizado)/Solicitudes generadas de copias certificadas y testimonios(Programado))*100	Eficacia	Bimestral	Gestión
	Cobertura	**Unidad de Medida**	**Tipo de Acumulación**
	Estatal	Solicitud	Suma
Nota Técnica			

Nivel	Componente	Resumen Narrativo	Captura, búsqueda y contestación realizadas a solicitudes de la existencia de disposiciones testamentarias,

Nombre del Indicador	Descripción del Indicador	Sentido del indicador	Meta	Avance Anual	% Avance de la Meta
Total de solicitudes de búsqueda y contestaciones de disposiciones testamentarias	Captura, búsqueda y contestación realizadas a solicitudes de la existencia de disposiciones testamentarias	Ascendente	23,460.00	21,265.00	90.64

Parámetros			Semáforo
60	80	100	Óptimo

Método de Cálculo	Dimensión del Indicador	Frecuencia de Medición	Tipo de Indicador
(Solicitudes y contestaciones de búsqueda testamentarias verificadas(Realizado)/Solicitudes y contestaciones de búsqueda testamentarias verificadas(Programado))*100	Eficacia	Bimestral	Gestión
	Cobertura	**Unidad de Medida**	**Tipo de Acumulación**
	Estatal	Solicitud	Suma
Nota Técnica			

DATOS DEL PROGRAMA

Actos registrales y mercantiles

Unidad responsable	Secretaría General de Gobierno

Plan Estatal de Gobernanza y Desarrollo

Eje	Gobierno efectivo e integridad pública	Tema	Política de integridad y control interno

Presupuesto Devengado	
Monto	111,462,971.92

Finalidad	Gobierno	Función	Otros Servicios Generales	Subfunción	Servicios Registrales, Administrativos y Patrimoniales

Objetivos

Nivel	Fin	Resumen Narrativo	Contribuir al incremento de las capacidades de la gestión pública estatal para alcanzar con eficiencia, integridad y transparencia los resultados establecidos en el Plan Estatal de Gobernanza y Desarrollo, a través de la incorporación de procesos de participación ciudadana, profesionalización del servicio civil, innovación, control interno, monitoreo y evaluación.

Nombre del Indicador	Descripción del Indicador	Sentido del indicador	Meta	Avance Anual	% Avance de la Meta
Porcentaje de cumplimiento promedio de las metas de MIDE Jalisco	Este indicador mide las etapas de seguimiento y evaluación de los indicadores de cada uno de los ámbitos clave mediante el Sistema de Información Estratégica. Lo anterior permite verificar el impacto, la eficacia y la eficiencia de los proyectos.	Ascendente	93.89	85.43	90.99

Parámetros			Semáforo
60	80	100	En riesgo

Método de Cálculo	Dimensión del Indicador	Frecuencia de Medición	Tipo de Indicador
(797 Numero de Porcentaje(Realizado)/797 Numero de Porcentaje(Programado))*100	Eficacia	Anual	Estratégico
	Cobertura	**Unidad de Medida**	**Tipo de Acumulación**
	Estatal	Porcentaje	Valor presente
Nota Técnica			

Nivel	Propósito	Resumen Narrativo	Aumentar la eficiencia en la administración de los recursos económicos y humanos de los organismos gubernamentales a través de un de un gobierno íntegro, respetuoso de los principios y normas éticas que da prioridad a los intereses públicos por encima de los intereses privados, mediante la operación de un sistema transparente, técnico y eficaz de control interno que previene, vigila y audita al cumplimiento de normas y estándares de integridad, así como en el monitoreo de los mecanismos de denuncia

Nombre del Indicador	Descripción del Indicador	Sentido del indicador	Meta	Avance Anual	% Avance de la Meta
Auditorías a la administración pública estatal	Este indicador muestra el numero de auditorias practicadas por el personal adscrito a la Contraloría del Estado a la Administración publica estatal. Lo anterior con el fin de programar,coordinar, dirigir y aplicar auditorias todas las dependencias y entidades de la administración publica del Estado. Para comprobar que se cumplan con lo establecido en las disposiciones legales y administrativas aplicables, tendientes a mejorar el servicio. .	Ascendente	265.00	N	N

Parámetros			Semáforo
60	80	100	En riesgo

Método de Cálculo	Dimensión del Indicador	Frecuencia de Medición	Tipo de Indicador

(1644 Numero de Auditorías(Realizado)/1644 Numero de Auditorías(Programado))*100	Eficacia	Mensual	Estratégico
	Cobertura	**Unidad de Medida**	**Tipo de Acumulación**
	Estatal	Auditoria	Valor presente
Nota Técnica			

Nivel	Componente	**Resumen Narrativo**	Programa de modernización del Registro Público de la Propiedad implementado para garantizar y agilizar los actos.				
Nombre del Indicador			**Descripción del Indicador**	**Sentido del indicador**	**Meta**	**Avance Anual**	**% Avance de la Meta**
Total de acciones para certeza jurídica			Programa de modernización del Registro Público de la Propiedad implementado para garantizar y agilizar los actos. Herramientas tecnológicas utilizadas para llevar a cabo una mejora continua de los procesos del registro público, reducidos los índices de corrupción y de delitos patrimoniales.	Ascendente	8.00	0.00	0.00
				Parámetros			**Semáforo**
				60	80	100	En riesgo
Método de Cálculo			**Dimensión del Indicador**	**Frecuencia de Medición**			**Tipo de Indicador**
(Total de acciones para certeza jurídica(Realizado)/Total de acciones para certeza jurídica (Programado))*100			Eficiencia	Anual			Gestión
			Cobertura	**Unidad de Medida**			**Tipo de Acumulación**
			Estatal	Acción			Valor presente
Nota Técnica							

Nivel	Componente	**Resumen Narrativo**	Actos registrales entregados para brindar certeza jurídica a la ciudadanía en temas patrimoniales.				
Nombre del Indicador			**Descripción del Indicador**	**Sentido del indicador**	**Meta**	**Avance Anual**	**% Avance de la Meta**
Total de tramites atendidos			Actos registrales entregados para brindar certeza jurídica a la ciudadanía en temas patrimoniales. Publicitado el tráfico inmobiliario y actos mercantiles brindando certeza jurídica a los usuarios y sociedad en general con apego al marco legal, regidos por los principios de disponibilidad, integridad y confidencialidad.	Ascendente	400,000.00	400,000.00	100.00
				Parámetros			**Semáforo**
				60	80	100	Óptimo
Método de Cálculo			**Dimensión del Indicador**	**Frecuencia de Medición**			**Tipo de Indicador**
(tramites ingresados(Realizado)/tramites ingresados(Programado))*100			Eficiencia	Trimestral			Gestión
			Cobertura	**Unidad de Medida**			**Tipo de Acumulación**
			Estatal	Porcentaje			Valor presente
Nota Técnica							

DATOS DEL PROGRAMA

Atención de Asuntos dirigidos al C. Gobernador

Unidad responsable	**Secretaría General de Gobierno**

Plan Estatal de Gobernanza y Desarrollo

Eje	Gobierno efectivo e integridad pública	**Tema**	Administración Pública

Presupuesto Devengado	
Monto	4,476,784.64

Finalidad	Gobierno	**Función**	Coordinación de la Política de Gobierno	**Subfunción**	Presidencia / Gubernatura

Objetivos

Nivel	Fin	**Resumen Narrativo**	Contribuir al incremento de las capacidades de la gestión pública estatal para alcanzar con eficiencia, integridad y transparencia los resultados establecidos en el Plan Estatal de Gobernanza y Desarrollo, a través de la incorporación de procesos de participación ciudadana, profesionalización del servicio civil, innovación, control interno, monitoreo y evaluación.				
Nombre del Indicador			**Descripción del Indicador**	**Sentido del indicador**	**Meta**	**Avance Anual**	**% Avance de la Meta**
Porcentaje de cumplimiento promedio de las metas de MIDE Jalisco			Este indicador mide las etapas de seguimiento y evaluación de los indicadores de cada uno de los ámbitos clave mediante el Sistema de Información Estratégica. Lo anterior permite verificar el impacto, la eficacia y la eficiencia de los proyectos.	Ascendente	93.89	85.43	90.99
				Parámetros			**Semáforo**
				60	80	100	En riesgo
Método de Cálculo			**Dimensión del Indicador**	**Frecuencia de Medición**			**Tipo de Indicador**
(797 Numero de Porcentaje(Realizado)/797 Numero de Porcentaje(Programado))*100			Eficacia	Anual			Estratégico
			Cobertura	**Unidad de Medida**			**Tipo de Acumulación**
			Estatal	Porcentaje			Valor presente
Nota Técnica							

Nivel	Propósito	**Resumen Narrativo**	Transformar la efectividad de las instituciones públicas, a través de la profesionalización de los servidores públicos, la mejora de los servicios, estrategias que impulsen una gestión orientada a resultados enfocada a la sociedad, así como la eficiencia, transparencia y procesos de adquisiciones de bienes y servicios públicos libres de sobornos y abiertos.				
Nombre del Indicador			**Descripción del Indicador**	**Sentido del indicador**	**Meta**	**Avance Anual**	**% Avance de la Meta**
Porcentaje de servidores públicos que asisten cuando menos a un evento de capacitación al año			Es la proporción de servidores públicos que acuden cuando menos a un evento de capacitación respecto del total de servidores públicos.	Ascendente	50.00	N	N
				Parámetros			**Semáforo**
				60	80	100	En riesgo
Método de Cálculo			**Dimensión del Indicador**	**Frecuencia de Medición**			**Tipo de Indicador**
(1758 Numero de Porcentaje(Realizado)/1758 Numero de Porcentaje(Programado))*100			Eficacia	Mensual			Estratégico
			Cobertura	**Unidad de Medida**			**Tipo de Acumulación**
			Estatal	Porcentaje			Valor presente
Nota Técnica							

Nivel	Componente	Resumen Narrativo	Capacitaciones impartidas de alerta de genero contra las mujeres				
Nombre del Indicador			**Descripción del Indicador**	**Sentido del indicador**	**Meta**	**Avance Anual**	**% Avance de la Meta**
Total de Capacitaciones impartidas de alerta de genero contra las mujeres			Gestionar capacitaciones de Alerta de Genero contra las mujeres, para ser impartidas, entre las mujeres que así lo requieren	Ascendente	110.00	110.00	100.00
				Parámetros			**Semáforo**
				60	80	100	Óptimo
Método de Cálculo			**Dimensión del Indicador**	**Frecuencia de Medición**			**Tipo de Indicador**
(Número de solicitudes de mujeres, quejas, y sugerencias presentadas (Programado (Realizado)/Número de solicitudes de mujeres, quejas, y sugerencias presentadas (Programado(Programado))*100			Eficacia	Semestral			Gestión
			Cobertura	**Unidad de Medida**			**Tipo de Acumulación**
			Estatal	Solicitud			Suma
Nota Técnica							

Nivel	Componente	Resumen Narrativo	Ciudadanía atendida en las giras de trabajo del Secretario General de Gobierno, de la Dirección General de Atención Ciudadana y las invitaciones de los municipios				
Nombre del Indicador			**Descripción del Indicador**	**Sentido del indicador**	**Meta**	**Avance Anual**	**% Avance de la Meta**
Ciudadanía atendida en las giras de trabajo del Secretario General de Gobierno, la Dirección General de Atención Ciudadana y las invitaciones de los municipios.			Proporcionar atención a la ciudadanía en las giras de trabajo del Secretario General de Gobierno, la Dirección General de Atención Ciudadana y las invitaciones que realicen de los municipios	Ascendente	100.00	106.00	106.00
				Parámetros			**Semáforo**
				60	80	100	Óptimo
Método de Cálculo			**Dimensión del Indicador**	**Frecuencia de Medición**			**Tipo de Indicador**
(Solicitudes atendidas (Realizado)/Solicitudes atendidas (Programado))*100			Eficiencia	Semestral			Gestión
			Cobertura	**Unidad de Medida**			**Tipo de Acumulación**
			Estatal	Solicitud			Suma
Nota Técnica							

Nivel	Componente	Resumen Narrativo	Solicitudes que la sociedad expresa a través del programa televisivo JaliscoTV, la Radio y las Redes Sociales.				
Nombre del Indicador			**Descripción del Indicador**	**Sentido del indicador**	**Meta**	**Avance Anual**	**% Avance de la Meta**
Total de Solicitudes que la sociedad expresa a través del programa televisivo JaliscoTV, la Radio y las Redes Sociales			Escuchar, atender y canalizar las peticiones que la sociedad expresa a través del programa televisivo JaliscoTV, radio y redes sociales	Ascendente	200.00	100.00	50.00
				Parámetros			**Semáforo**
				60	80	100	En riesgo
Método de Cálculo			**Dimensión del Indicador**	**Frecuencia de Medición**			**Tipo de Indicador**
(Número solicitudes de ciudadanos que hacen uso de los medios de comunicación y redes sociales (Programado(Realizado)/Número solicitudes de ciudadanos que hacen uso de los medios de comunicación y redes sociales (Programado(Programado))*100			Eficiencia	Semestral			Gestión
			Cobertura	**Unidad de Medida**			**Tipo de Acumulación**
			Estatal	Solicitud			Suma
Nota Técnica							

DATOS DEL PROGRAMA

Red de Atención, Seguimiento y Generación de Acuerdos de la Secretaría General de Gobierno

Unidad responsable	**Secretaría General de Gobierno**

Plan Estatal de Gobernanza y Desarrollo

Eje	Seguridad, justicia y Estado de derecho	**Tema**	Gobernabilidad

Presupuesto Devengado	
Monto	26,436,275.24

Finalidad	Gobierno	**Función**	Coordinación de la Política de Gobierno	**Subfunción**	Política Interior

Objetivos

Nivel	Fin	Resumen Narrativo	Contribuir a consolidar el Estado de derecho y la cultura de paz a través de la prevención, la atención oportuna y eficaz de las demandas sociales en materia de seguridad y justicia, garantizando el derecho humano de integridad física y psíquica, reparando el tejido social, recuperando la autoridad de las instituciones e impulsar condiciones para una producción conjunta de seguridad, incluyente y sustentable con los actores sociales y gubernamentales.				
Nombre del Indicador			**Descripción del Indicador**	**Sentido del indicador**	**Meta**	**Avance Anual**	**% Avance de la Meta**
Posición en el Índice de Desarrollo Democrático			Mide el desarrollo democrático por entidad, basado en tres planos o dimensiones de la democracia: 1. Democracia de los ciudadano; 2. Democracia de las instituciones; y 3. Ejercicio de poder efectivo para gobernar.	Descendente	15.00	13.00	86.67
				Parámetros			**Semáforo**
				60	80	100	En riesgo
Método de Cálculo			**Dimensión del Indicador**	**Frecuencia de Medición**			**Tipo de Indicador**
(1486 Numero de Posición(Realizado)/1486 Numero de Posición(Programado))*100			Eficacia	Anual			Estratégico
			Cobertura	**Unidad de Medida**			**Tipo de Acumulación**
			Estatal	Posición			Valor presente
Nota Técnica							

Nivel	Propósito	Resumen Narrativo	Garantizar el bienestar, la estabilidad social y política de Jalisco a través de la identificación y atención oportuna y eficaz de las demandas sociales y factores de riesgo; el impulso de mecanismos para que los ciudadanos puedan dar seguimiento a acuerdos y soluciones formuladas en conjunto; el fortalecimiento de los mecanismos de rendición de cuentas y difusión de la cultura cívica y de legalidad en el estado, así como los procesos internos y externos de coordinación intergubernamental				
Nombre del Indicador			**Descripción del Indicador**	**Sentido del indicador**	**Meta**	**Avance Anual**	**% Avance de la Meta**
Calificación que le otorga la población de 18 años y más al Gobierno estatal que habita en áreas urbanas de cien mil habitantes y más por entidad federativa, según la confianza			Se refiere a la calificación que le otorga la población de 18 años y más al Gobierno estatal que habita en áreas urbanas de cien mil habitantes y más por entidad federativa, según la confianza.	Ascendente	5.50	4.80	87.27
				Parámetros			**Semáforo**
				60	80	100	En riesgo

Método de Cálculo	Dimensión del Indicador	Frecuencia de Medición	Tipo de Indicador
(1743 Numero de Calificación(Realizado)/1743 Numero de Calificación(Programado))*100	Eficacia	Bienal	Estratégico
	Cobertura	**Unidad de Medida**	**Tipo de Acumulación**
	Estatal	Calificación	Valor presente
Nota Técnica			

Nivel	Componente	**Resumen Narrativo**	Demandas atendidas de la Sociedad Civil y los Poderes Públicos			
Nombre del Indicador	**Descripción del Indicador**		**Sentido del indicador**	**Meta**	**Avance Anual**	**% Avance de la Meta**
Total de las peticiones y demandas sociales presentadas en el despacho del Secretario General de Gobierno y a la resolución que se les da.	Demandas atendidas de la Sociedad Civil y los Poderes Públicos		Ascendente	60.00	60.00	100.00
			Parámetros			**Semáforo**
			60	80	100	Óptimo

Método de Cálculo	Dimensión del Indicador	Frecuencia de Medición	Tipo de Indicador
(Total de Demandas presentadas entre número de demandas atendidas.(Realizado)/Total de Demandas presentadas entre número de demandas atendidas.(Programado))*100	Eficiencia	Trimestral	Gestión
	Cobertura	**Unidad de Medida**	**Tipo de Acumulación**
	Estatal	Porcentaje	Valor presente
Nota Técnica			

Nivel	Componente	**Resumen Narrativo**	Seguimiento a las actividades realizadas por la Estructura Orgánica de la Secretaría General de Gobierno			
Nombre del Indicador	**Descripción del Indicador**		**Sentido del indicador**	**Meta**	**Avance Anual**	**% Avance de la Meta**
Total de soluciones o actividades realizadas por las diferentes unidades administrativas de la Secretaría General de Gobierno.	Seguimiento a las actividades realizadas por la Estructura Orgánica de la Secretaría General de Gobierno.		Ascendente	24.00	24.00	100.00
			Parámetros			**Semáforo**
			60	80	100	Óptimo

Método de Cálculo	Dimensión del Indicador	Frecuencia de Medición	Tipo de Indicador
(Total de acciones en materia de resolución y atención a la ciudadanía de las unidades administrativas de la Secretaría General de Gobierno.(Realizado)/Total de acciones en materia de resolución y atención a la ciudadanía de las unidades administrativas de la Secretaría General de Gobierno.(Programado))*100	Eficiencia	Trimestral	Gestión
	Cobertura	**Unidad de Medida**	**Tipo de Acumulación**
	Estatal	Acción	Suma
Nota Técnica			

Nivel	Componente	**Resumen Narrativo**	Acuerdos efectuados con la Sociedad Civil y los Poderes Públicos			
Nombre del Indicador	**Descripción del Indicador**		**Sentido del indicador**	**Meta**	**Avance Anual**	**% Avance de la Meta**
Total de reuniones realizadas con distintos grupos sociales o poderes públicos y el Secretario General de Gobierno.	Acuerdos efectuados con la Sociedad Civil y los Poderes Públicos.		Ascendente	1,000.00	990.00	99.00
			Parámetros			**Semáforo**
			60	80	100	Óptimo

Método de Cálculo	Dimensión del Indicador	Frecuencia de Medición	Tipo de Indicador
(Total de reuniones realizadas con distintos grupos sociales o poderes públicos y el secretario general de gobierno.(Realizado)/Total de reuniones realizadas con distintos grupos sociales o poderes públicos y el secretario general de gobierno.(Programado))*100	Eficiencia	Trimestral	Gestión
	Cobertura	**Unidad de Medida**	**Tipo de Acumulación**
	Estatal	Acción	Suma
Nota Técnica			

DATOS DEL PROGRAMA

Conducción entre los poderes y Entidades Federativas con el Poder Ejecutivo del Estado

Unidad responsable	**Secretaría General de Gobierno**

Plan Estatal de Gobernanza y Desarrollo

Eje	Seguridad, justicia y Estado de derecho	**Tema**	Gobernabilidad

Presupuesto Devengado	
Monto	16,988,450.79

Finalidad	Gobierno	**Función**	Coordinación de la Política de Gobierno	**Subfunción**	Política Interior

Objetivos

Nivel	Componente	**Resumen Narrativo**	Relación de comisiones, representaciones y gestiones ejecutadas.			
Nombre del Indicador	**Descripción del Indicador**		**Sentido del indicador**	**Meta**	**Avance Anual**	**% Avance de la Meta**
Total de representaciones, comisiones, sesiones y reuniones atendidas por la Subsecretaría General de Gobierno	Relaciones políticas gestionadas, para la unión entre el Poder Ejecutivo, Legislativo y Judicial,y la ciudadanía.		Ascendente	100.00	100.00	100.00
			Parámetros			**Semáforo**
			60	80	100	Óptimo

Método de Cálculo	Dimensión del Indicador	Frecuencia de Medición	Tipo de Indicador
(Total de representaciones, comisiones, sesiones y reuniones(Realizado)/Total de representaciones, comisiones, sesiones y reuniones(Programado))*100	Eficacia	Trimestral	Gestión
	Cobertura	**Unidad de Medida**	**Tipo de Acumulación**
	Estatal	Porcentaje	Valor presente
Nota Técnica			

Nivel	Componente	**Resumen Narrativo**	Iniciativas de Ley, Decretos y Acuerdos Gubernamentales validados.			
Nombre del Indicador	**Descripción del Indicador**		**Sentido del indicador**	**Meta**	**Avance Anual**	**% Avance de la Meta**
Total de iniciativas de Ley, Decretos y Acuerdos validadas.	Se reciben y analizan para autorización del Secretario General de Gobierno.		Ascendente	100.00	100.00	100.00
			Parámetros			**Semáforo**

		60	80	100	Óptimo
Método de Cálculo	**Dimensión del Indicador**	**Frecuencia de Medición**		**Tipo de Indicador**	
(Total de iniciativas de Ley, Decretos y Acuerdos validados(Realizado)/Total de iniciativas de Ley, Decretos y Acuerdos validados(Programado))*100	Eficacia	Trimestral		Gestión	
	Cobertura	**Unidad de Medida**		**Tipo de Acumulación**	
	Estatal	Porcentaje		Valor presente	
Nota Técnica					

Nivel	Componente	**Resumen Narrativo**	Inspección de visitas generales y especiales realizadas			
Nombre del Indicador		**Descripción del Indicador**	**Sentido del indicador**	**Meta**	**Avance Anual**	**% Avance de la Meta**
Total de visitas de inspección generales y especiales realizadas a las Notarías Públicas, así como seguimiento de los procedimientos de responsabilidad Notarial.		Vigila y revisa que los actos realizados por los notarios públicos que no sean contrario a lo establecido de la Ley de Notariado Público.	Ascendente	100.00	100.00	100.00
			Parámetros			**Semáforo**
			60	80	100	Óptimo
Método de Cálculo		**Dimensión del Indicador**	**Frecuencia de Medición**		**Tipo de Indicador**	
(Total de visitas de inspección generales y especiales a las Notarías Públicas, así como seguimiento de los procedimientos de responsabilidad Notarial(Realizado)/Total de visitas de inspección generales y especiales a las Notarías Públicas, así como seguimiento de los procedimientos de responsabilidad Notarial(Programado))*100		Eficacia	Trimestral		Gestión	
		Cobertura	**Unidad de Medida**		**Tipo de Acumulación**	
		Estatal	Porcentaje		Valor presente	
Nota Técnica						

Nivel	Componente	**Resumen Narrativo**	Documentos públicos legalizados autenticados a nivel Nacional			
Nombre del Indicador		**Descripción del Indicador**	**Sentido del indicador**	**Meta**	**Avance Anual**	**% Avance de la Meta**
Total de solicitudes de documentos públicos legalizados		Otorgar certeza jurídica mediante firmado electrónico a los documentos públicos que presenta la ciudadanía para que surtan efectos jurídicos en la República Mexicana.	Ascendente	4,038.00	5,010.00	124.07
			Parámetros			**Semáforo**
			60	80	100	Óptimo
Método de Cálculo		**Dimensión del Indicador**	**Frecuencia de Medición**		**Tipo de Indicador**	
(Solicitudes generadas de legalización(Realizado)/Solicitudes generadas de legalización (Programado))*100		Eficacia	Trimestral		Gestión	
		Cobertura	**Unidad de Medida**		**Tipo de Acumulación**	
		Estatal	Solicitud		Suma	
Nota Técnica						

Nivel	Componente	**Resumen Narrativo**	Documentos públicos legalizados y apostillados autenticados para el Extranjero.			
Nombre del Indicador		**Descripción del Indicador**	**Sentido del indicador**	**Meta**	**Avance Anual**	**% Avance de la Meta**
Total de solicitudes de documentos públicos legalizados y apostillados.		Otorgar certeza jurídica mediante firmado electrónico a los documentos públicos que presenta la ciudadanía para que surtan efectos jurídicos en el extranjero.	Ascendente	5,818.00	4,639.00	79.74
			Parámetros			**Semáforo**
			60	80	100	Mejorable
Método de Cálculo		**Dimensión del Indicador**	**Frecuencia de Medición**		**Tipo de Indicador**	
(Solicitudes generadas de legalización y apostilla(Realizado)/Solicitudes generadas de legalización y apostilla(Programado))*100		Eficacia	Trimestral		Gestión	
		Cobertura	**Unidad de Medida**		**Tipo de Acumulación**	
		Estatal	Solicitud		Suma	
Nota Técnica						

Nivel	Componente	**Resumen Narrativo**	Documentos históricos organizados			
Nombre del Indicador		**Descripción del Indicador**	**Sentido del indicador**	**Meta**	**Avance Anual**	**% Avance de la Meta**
Total de expedientes con valor histórico clasificados.		Organiza, cataloga y conserva el acervo para facilitar el acceso a la ciudadanía.	Ascendente	6,000.00	6,340.00	105.67
			Parámetros			**Semáforo**
			60	80	100	Óptimo
Método de Cálculo		**Dimensión del Indicador**	**Frecuencia de Medición**		**Tipo de Indicador**	
(Total de expedientes con valor histórico clasificados(Realizado)/Total de expedientes con valor histórico clasificados(Programado))*100		Eficacia	Trimestral		Gestión	
		Cobertura	**Unidad de Medida**		**Tipo de Acumulación**	
		Estatal	Expediente		Suma	
Nota Técnica						

DATOS DEL PROGRAMA

Acciones para la construcción de la Cultura de Paz en el Estado de Jalisco

Unidad responsable	**Secretaría General de Gobierno**

Plan Estatal de Gobernanza y Desarrollo

Eje	Seguridad, justicia y Estado de derecho	**Tema**	Cultura de paz

Presupuesto Devengado	
Monto	3,057,396.94

Finalidad	Gobierno	**Función**	Justicia	**Subfunción**	Derechos Humanos

Objetivos

Nivel	Fin	**Resumen Narrativo**	Contribuir a consolidar el Estado de derecho y la cultura de paz a través de la prevención, la atención oportuna y eficaz de las demandas sociales en materia de seguridad y justicia, garantizando el derecho humano de integridad física y psíquica, reparando el tejido social, recuperando la autoridad de las instituciones e impulsar condiciones para una producción conjunta de seguridad, incluyente y sustentable con los actores sociales y gubernamentales.

Nombre del Indicador	Descripción del Indicador	Sentido del indicador	Meta	Avance Anual	% Avance de la Meta
Posición en el Índice de Desarrollo Democrático	Mide el desarrollo democrático por entidad, basado en tres planos o dimensiones de la democracia: 1. Democracia de los ciudadano; 2. Democracia de las instituciones; y 3. Ejercicio de poder efectivo para gobernar.	Descendente	15.00	13.00	86.67

Parámetros			Semáforo
60	80	100	En riesgo

Método de Cálculo	Dimensión del Indicador	Frecuencia de Medición	Tipo de Indicador
(1486 Numero de Posición(Realizado)/1486 Numero de Posición(Programado))*100	Eficacia	Anual	Estratégico
	Cobertura	**Unidad de Medida**	**Tipo de Acumulación**
	Estatal	Posición	Valor presente
Nota Técnica			

Nivel	Propósito	Resumen Narrativo	Incorporar la cultura de paz imperfecta, conflictiva y compleja a los procesos y prácticas de la administración pública estatal e impulsarla en los ámbitos de la ciudadanía, mediante la incorporación de instrumentos y mecanismos que visualicen y reconozcan el abordaje de los conflictos en perspectiva de paz.

Nombre del Indicador	Descripción del Indicador	Sentido del indicador	Meta	Avance Anual	% Avance de la Meta
Lugar que ocupa Jalisco en el Índice de paz México	Se refiere a la posición en el Índice de Paz México (IPM), elaborado por el Instituto para la Economía y la Paz (IEP), mismo que proporciona una medición integral de los niveles de paz en México. El IPM se basa en la metodología del Índice de Paz Global.	Descendente	14.00	20.00	142.86

Parámetros			Semáforo
60	80	100	En riesgo

Método de Cálculo	Dimensión del Indicador	Frecuencia de Medición	Tipo de Indicador
(1766 Numero de Posición(Realizado)/1766 Numero de Posición(Programado))*100	Eficacia	Anual	Estratégico
	Cobertura	**Unidad de Medida**	**Tipo de Acumulación**
	Estatal	Posición	Valor presente
Nota Técnica			

Nivel	Componente	Resumen Narrativo	Acciones realizadas para la consolidación y fortalecimiento del sistema integrado de víctimas y personas desaparecidas en el Estado

Nombre del Indicador	Descripción del Indicador	Sentido del indicador	Meta	Avance Anual	% Avance de la Meta
Total de acciones realizadas para la consolidación y fortalecimiento del sistema integrado de víctimas y personas desaparecidas en el Estado.	Orientado al monitoreo y seguimiento de las acciones de consolidación y fortalecimiento del sistema integrado de víctimas y personas desaparecidas.	Ascendente	5.00	5.00	100.00

Parámetros			Semáforo
60	80	100	Óptimo

Método de Cálculo	Dimensión del Indicador	Frecuencia de Medición	Tipo de Indicador
(Acciones para la consolidación y fortalecimiento del sistema integrado de víctimas y personas desaparecidas realizadas / Acciones para la consolidación y fortalecimiento del sistema integrado de víctimas y personas desaparecidas programadas*100(Realizado)/Acciones para la consolidación y fortalecimiento del sistema integrado de víctimas y personas desaparecidas realizadas / Acciones para la consolidación y fortalecimiento del sistema integrado de víctimas y personas desaparecidas programadas*100(Programado))*100	Eficacia	Trimestral	Gestión
	Cobertura	**Unidad de Medida**	**Tipo de Acumulación**
	Estatal	Acción	Suma
Nota Técnica			

Nivel	Componente	Resumen Narrativo	Acciones realizadas para la consolidación de la política estatal de niñas, niños y adolescentes

Nombre del Indicador	Descripción del Indicador	Sentido del indicador	Meta	Avance Anual	% Avance de la Meta
Total de acciones realizadas para la consolidación de la política estatal de niñas, niños y adolescentes.	Orientada al monitoreo y seguimiento de las acciones realizadas para la consolidación de la política estatal de niñas, niños y adolescentes.	Ascendente	8.00	8.00	100.00

Parámetros			Semáforo
60	80	100	Óptimo

Método de Cálculo	Dimensión del Indicador	Frecuencia de Medición	Tipo de Indicador
(Acciones para la consolidación de la política estatal de niñas, niños y adolescentes realizadas / Acciones para la consolidación de la política estatal de niñas, niños y adolescentes programadas*100(Realizado)/Acciones para la consolidación de la política estatal de niñas, niños y adolescentes realizadas / Acciones para la consolidación de la política estatal de niñas, niños y adolescentes programadas*100(Programado))*100	Eficacia	Trimestral	Gestión
	Cobertura	**Unidad de Medida**	**Tipo de Acumulación**
	Estatal	Acción	Suma
Nota Técnica			

Nivel	Componente	Resumen Narrativo	Acciones realizadas para la construcción y fortalecimiento de la cultura de paz en el Estado.

Nombre del Indicador	Descripción del Indicador	Sentido del indicador	Meta	Avance Anual	% Avance de la Meta
Total de acciones realizadas para la consolidación de la cultura de paz.	Orientado al monitoreo y las acciones realizadas para la consolidación de la cultura de paz.	Ascendente	6.00	6.00	100.00

Parámetros			Semáforo
60	80	100	Óptimo

Método de Cálculo	Dimensión del Indicador	Frecuencia de Medición	Tipo de Indicador
(Acciones para la construcción y fortalecimiento de la cultura de paz en el Estado realizadas / Acciones para la construcción y fortalecimiento de la cultura de paz en el Estado programadas*100(Realizado)/Acciones para la construcción y fortalecimiento de la cultura de paz en el Estado realizadas / Acciones para la construcción y fortalecimiento de la cultura de paz en el Estado programadas*100(Programado))*100	Eficacia	Trimestral	Gestión
	Cobertura	**Unidad de Medida**	**Tipo de Acumulación**
	Estatal	Acción	Suma
Nota Técnica			

DATOS DEL PROGRAMA

Modelo Integral de Atención a Víctimas

Unidad responsable	Secretaría General de Gobierno

Plan Estatal de Gobernanza y Desarrollo

Eje	Seguridad, justicia y Estado de derecho	Tema	Derechos Humanos

Presupuesto Devengado	
Monto	19,120,648.69

Finalidad	Gobierno	Función	Justicia	Subfunción	Derechos Humanos

Objetivos

Nivel	Fin	Resumen Narrativo	Contribuir a consolidar el Estado de derecho y la cultura de paz a través de la prevención, la atención oportuna y eficaz de las demandas sociales en materia de seguridad y justicia, garantizando el derecho humano de integridad física y psíquica, reparando el tejido social, recuperando la autoridad de las instituciones e impulsar condiciones para una producción conjunta de seguridad, incluyente y sustentable con los actores sociales y gubernamentales.

Nombre del Indicador	Descripción del Indicador	Sentido del indicador	Meta	Avance Anual	% Avance de la Meta
Posición en el Subíndice Sistema de Derecho Confiable y Objetivo del Índice de Competitividad, IMCO	El "Sistema de Derecho Confiable y Objetivo " es un subíndice del Índice de Competitividad, el subíndice de Derecho considera indicadores sobre delitos, denuncias, percepción de seguridad y cumplimiento de contratos.	Descendente	21.00	18.00	85.71

Parámetros			Semáforo
60	80	100	En riesgo

Método de Cálculo	Dimensión del Indicador	Frecuencia de Medición	Tipo de Indicador
(354 Numero de Posición(Realizado)/354 Numero de Posición(Programado))*100	Eficacia	Bienal	Estratégico
	Cobertura	**Unidad de Medida**	**Tipo de Acumulación**
	Estatal	Posición	Valor presente

Nota Técnica	

Nivel	Propósito	Resumen Narrativo	Promover, respetar, proteger y garantizar los derechos humanos reconocidos por la Constitución y los tratados internacionales, así como los núcleos de derechos orientados a grupos sociales y los instrumentos de protección especial. Desarrollar una Política de Derechos Humanos transversal en el estado de Jalisco, desde la planeación hasta la implementación, con los principios de universalidad, interdependencia, indivisibilidad y progresividad. Prevenir, investigar, sancionar y reparar las violaciones a los derechos humanos.

Nombre del Indicador	Descripción del Indicador	Sentido del indicador	Meta	Avance Anual	% Avance de la Meta
Recomendaciones de la Comisión de Derechos Humanos de Jalisco	Este indicador se refiere a las recomendaciones que emite la Comisión Estatal de Derechos Humanos en Jalisco en las que expone, ante la sociedad, los distintos casos de presunto abuso y propone a la autoridad maneras de reparar el daño, de evitar sucesivas conductas similares, de sancionar administrativa o penalmente a los responsables y de revertir las causas que le dieron origen.	Descendente	0.00	N	N

Parámetros			Semáforo
60	80	100	En riesgo

Método de Cálculo	Dimensión del Indicador	Frecuencia de Medición	Tipo de Indicador
(353 Numero de Recomendaciones(Realizado)/353 Numero de Recomendaciones (Programado))*100	Eficacia	Mensual	Estratégico
	Cobertura	**Unidad de Medida**	**Tipo de Acumulación**
	Estatal	Recomendación	Valor presente

Nota Técnica	

Nivel	Componente	Resumen Narrativo	Fondo de ayuda, asistencia y reparación integral de víctimas del delito o de violaciones a derechos humanos

Nombre del Indicador	Descripción del Indicador	Sentido del indicador	Meta	Avance Anual	% Avance de la Meta
Total de víctimas beneficiadas	Número de víctimas beneficiadas	Ascendente	160.00	189.00	118.13

Parámetros			Semáforo
60	80	100	Óptimo

Método de Cálculo	Dimensión del Indicador	Frecuencia de Medición	Tipo de Indicador
(Número de víctimas beneficiadas(Realizado)/Número de víctimas beneficiadas(Programado)) *100	Eficacia	Trimestral	Gestión
	Cobertura	**Unidad de Medida**	**Tipo de Acumulación**
	Estatal	Víctima	Suma

Nota Técnica	

Nivel	Componente	Resumen Narrativo	Víctimas atendidas en materia de delitos y de violaciones a derechos humanos.

Nombre del Indicador	Descripción del Indicador	Sentido del indicador	Meta	Avance Anual	% Avance de la Meta
Total de víctimas atendidas	Número de víctimas atendidas	Ascendente	2,600.00	3,312.00	127.38

Parámetros			Semáforo
60	80	100	Óptimo

Método de Cálculo	Dimensión del Indicador	Frecuencia de Medición	Tipo de Indicador
(Número de víctimas atendidas(Realizado)/Número de víctimas atendidas(Programado))*100	Eficacia	Trimestral	Gestión
	Cobertura	**Unidad de Medida**	**Tipo de Acumulación**
	Estatal	Víctima	Suma

Nota Técnica	

Nivel	Componente	Resumen Narrativo	Atención integral implementada para enfrentar la desaparición de personas

Nombre del Indicador	Descripción del Indicador	Sentido del indicador	Meta	Avance Anual	% Avance de la Meta
Total de víctimas ingresadas al Registro Estatal de Atención a Víctimas	Víctimas ingresadas al Registro Estatal de Atención a Víctimas	Ascendente	300.00	467.00	155.67

Parámetros			Semáforo
60	80	100	En riesgo

Método de Cálculo	Dimensión del Indicador	Frecuencia de Medición	Tipo de Indicador
(Víctimas Indirectas ingresadas al Registro Estatal de Atención a Víctimas(Realizado)/Víctimas Indirectas ingresadas al Registro Estatal de Atención a Víctimas(Programado))*100	Eficacia	Trimestral	Gestión
	Cobertura	**Unidad de Medida**	**Tipo de Acumulación**
	Estatal	Víctima	Suma

Nota Técnica	

DATOS DEL PROGRAMA

Evaluación y Monitoreo de la Problemática Social en el Estado

Unidad responsable	Secretaría General de Gobierno

Plan Estatal de Gobernanza y Desarrollo

Eje	Gobierno efectivo e integridad pública	Tema	Administración Pública

Presupuesto Devengado	
Monto	14,312,776.28

Finalidad	Gobierno	Función	Justicia	Subfunción	Procuración de Justicia

Objetivos

Nivel	Fin	Resumen Narrativo	Contribuir al incremento de las capacidades de la gestión pública estatal para alcanzar con eficiencia, integridad y transparencia los resultados establecidos en el Plan Estatal de Gobernanza y Desarrollo, a través de la incorporación de procesos de participación ciudadana, profesionalización del servicio civil, innovación, control interno, monitoreo y evaluación.

Nombre del Indicador	Descripción del Indicador	Sentido del indicador	Meta	Avance Anual	% Avance de la Meta
Porcentaje de cumplimiento promedio de las metas de MIDE Jalisco	Este indicador mide las etapas de seguimiento y evaluación de los indicadores de cada uno de los ámbitos clave mediante el Sistema de Información Estratégica. Lo anterior permite verificar el impacto, la eficacia y la eficiencia de los proyectos.	Ascendente	93.89	85.43	90.99

Parámetros			Semáforo
60	80	100	En riesgo

Método de Cálculo	Dimensión del Indicador	Frecuencia de Medición	Tipo de Indicador
(797 Numero de Porcentaje(Realizado)/797 Numero de Porcentaje(Programado))*100	Eficacia	Anual	Estratégico
	Cobertura	**Unidad de Medida**	**Tipo de Acumulación**
	Estatal	Porcentaje	Valor presente

Nota Técnica	

Nivel	Propósito	Resumen Narrativo	Transformar la efectividad de las instituciones públicas, a través de la profesionalización de los servidores públicos, la mejora de los servicios, estrategias que impulsen una gestión orientada a resultados enfocada a la sociedad, así como la eficiencia, transparencia y procesos de adquisiciones de bienes y servicios públicos libres de sobornos y abiertos.

Nombre del Indicador	Descripción del Indicador	Sentido del indicador	Meta	Avance Anual	% Avance de la Meta
Porcentaje de servidores públicos que asisten cuando menos a un evento de capacitación al año	Es la proporción de servidores públicos que acuden cuando menos a un evento de capacitación respecto del total de servidores públicos.	Ascendente	50.00	N	N

Parámetros			Semáforo
60	80	100	En riesgo

Método de Cálculo	Dimensión del Indicador	Frecuencia de Medición	Tipo de Indicador
(1758 Numero de Porcentaje(Realizado)/1758 Numero de Porcentaje(Programado))*100	Eficacia	Mensual	Estratégico
	Cobertura	**Unidad de Medida**	**Tipo de Acumulación**
	Estatal	Porcentaje	Valor presente

Nota Técnica	

Nivel	Componente	Resumen Narrativo	Informes generados del monitoreo y atención de conflictos y grupos sociales.

Nombre del Indicador	Descripción del Indicador	Sentido del indicador	Meta	Avance Anual	% Avance de la Meta
Total de conflictos sociales documentados en el Estado	Monitoreo, análisis, atención, canalización y resolución de conflictos sociales, para abonar a la prevención de conflictos, a través de elaboración de informes constantes de los mismos, para generar estabilidad social y abonar al Estado de Derecho	Ascendente	180.00	180.00	100.00

Parámetros			Semáforo
60	80	100	Óptimo

Método de Cálculo	Dimensión del Indicador	Frecuencia de Medición	Tipo de Indicador
(Conflictos sociales atendidos (Realizado)(Realizado)/Conflictos sociales atendidos (Realizado) (Programado))*100	Eficiencia	Semestral	Estratégico
	Cobertura	**Unidad de Medida**	**Tipo de Acumulación**
	Estatal	Ficha	Suma

Nota Técnica	LA META DEL COMPONENTE SE CALCULA EN BASE A LA MÉTRICA DE AÑOS ANTERIORES, POR LO TANTO SE ESTIPULA QUE EXISTEN 180 DOCUMENTOS DE ATENCIÓN Y SEGUIMIENTO A PROBLEMÁTICA SOCIAL COMPETENCIA DEL ESTADO AL AÑO 2019 Y SE CUMPLE CON LA MINIMA DE LA REFERENCIA.

Nivel	Componente	Resumen Narrativo	Enlace con dependencias específicas realizado para la prevención y atención de necesidades y problemáticas de la sociedad jalisciense.

Nombre del Indicador	Descripción del Indicador	Sentido del indicador	Meta	Avance Anual	% Avance de la Meta
Total de ciudadanos con problemáticas resueltas	Mediante la atención de conflictos sociales y atención a grupos se logra la canalización de sus problemas a las dependencias especializadas que coadyuven a la solución, abonando así a generar paz social	Ascendente	90.00	90.00	100.00

Parámetros			Semáforo
60	80	100	Óptimo

Método de Cálculo	Dimensión del Indicador	Frecuencia de Medición	Tipo de Indicador
(Canalización de conflictos con dependencias específicas (Realizado)(Realizado)/Canalización de conflictos con dependencias específicas (Realizado)(Programado))*100	Eficiencia	Mensual	Estratégico
	Cobertura	**Unidad de Medida**	**Tipo de Acumulación**
	Estatal	Oficio	Suma

Nota Técnica	LA META ES UN FACTOR MÉTRICO DE UN TANTO POR CIENTO YA QUE NO SE SABE LA CANTIDAD DE OFICIOS QUE SE RECIBEN POR AÑO Y SOLO ES UN ESTIMADO AUN QUE SE ATIENDEN EN SU TOTALIDAD SIENDO UN 100%

DATOS DEL PROGRAMA

Programa Estatal de Protección Integral de niñas, niños, y adolescentes

Unidad responsable	Secretaría General de Gobierno

Plan Estatal de Gobernanza y Desarrollo

Eje	Desarrollo Social	Tema	Desarrollo integral de las niñas, los niños y los adolescentes

Presupuesto Devengado	
Monto	3,312,229.46

Finalidad	Gobierno	Función	Justicia	Subfunción	Derechos Humanos

Objetivos

Nivel	Fin	Resumen Narrativo	Contribuir a mejorar las condiciones sociales propicias para el acceso efectivo a los derechos sociales que impulsen capacidades de las personas y sus comunidades para reducir brechas de desigualdad, mediante la reconstrucción de un sentido de colectividad y corresponsabilidad del gobierno y la sociedad en general.

Nombre del Indicador	Descripción del Indicador	Sentido del indicador	Meta	Avance Anual	% Avance de la Meta
Porcentaje de la población vulnerable por carencias sociales	Población que presenta una o más carencias sociales relacionadas con los siguientes indicadores: 1. Rezago educativo 2. Acceso a los servicios de salud. 3. Acceso a la seguridad social. 4. Calidad y espacios de la vivienda. 5. Servicios básicos en la vivienda; y 6. Acceso a la alimentación, pero cuyo ingreso es superior a la línea de bienestar.	Descendente	35.69	N	N

Parámetros			Semáforo
60	80	100	En riesgo

Método de Cálculo	Dimensión del Indicador	Frecuencia de Medición	Tipo de Indicador
(1471 Numero de Porcentaje(Realizado)/1471 Numero de Porcentaje(Programado))*100	Eficacia	Bienal	Estratégico
	Cobertura	**Unidad de Medida**	**Tipo de Acumulación**
	Estatal	Porcentaje	Valor presente

Nota Técnica	

Nivel	Propósito	Resumen Narrativo	Promover y garantizar el pleno desarrollo de las niñas, niños y adolescentes que habitan o se encuentran en territorio jalisciense, a través del fortalecimiento de las condiciones de su entorno humano y colectivo, así como de sus capacidades personales, anteponiendo el interés superior de la niñez.

Nombre del Indicador	Descripción del Indicador	Sentido del indicador	Meta	Avance Anual	% Avance de la Meta
Porcentaje de cobertura de la población menor de 5 años beneficiada con el programa Nutrición extraescolar	Es el porcentaje de la población de uno a cuatro años de edad, no escolarizada atendida por los sistemas DIF en el estado, del total de población objetivo caracterizada por padecer desnutrición y sobrepeso. A través de la entrega de dotaciones alimenticias a los niños e incorporando acciones de orientación alimentaria para los padres, se coadyuva a mejorar la condición nutricia y el desarrollo de los menores en la primera etapa de su vida. La focalización de los beneficiarios está plasmada en el padrón integrado por niños con desnutrición o malnutrición, residentes de localidades con muy alta y alta marginación. Como en otros programas, la cobertura resultante es parcial ya que representa la cobertura del DIF en el estado y no incluye las acciones y poblaciones atendidas por otras instituciones públicas y no gubernamentales. Han crecido significativamente los recursos destinados a este programa y también en relación directa ha sido ampliada la cobertura poblacional.	Ascendente	50.09	N	N

Parámetros			Semáforo
60	80	100	En riesgo

Método de Cálculo	Dimensión del Indicador	Frecuencia de Medición	Tipo de Indicador
(1371 Numero de Porcentaje(Realizado)/1371 Numero de Porcentaje(Programado))*100	Eficacia	Anual	Estratégico
	Cobertura	**Unidad de Medida**	**Tipo de Acumulación**
	Estatal	Porcentaje	Valor presente

Nota Técnica	

Nivel	Componente	Resumen Narrativo	Instrumentos jurídicos elaborados en alineación al dominio de Institucionalidad

Nombre del Indicador	Descripción del Indicador	Sentido del indicador	Meta	Avance Anual	% Avance de la Meta
Total de instrumentos jurídicos elaborados	Instrumentos jurídicos elaborados	Ascendente	10.00	10.00	100.00

Parámetros			Semáforo
60	80	100	Óptimo

Método de Cálculo	Dimensión del Indicador	Frecuencia de Medición	Tipo de Indicador
(Instrumentos jurídicos elaborados(Realizado)/Instrumentos jurídicos elaborados(Programado))*100	Eficacia	Semestral	Estratégico
	Cobertura	**Unidad de Medida**	**Tipo de Acumulación**
	Estatal	Documento	Suma

Nota Técnica	

Nivel	Componente	Resumen Narrativo	Programa estatal desarrollado para la protección integral de niñas, niños y adolescentes

Nombre del Indicador	Descripción del Indicador	Sentido del indicador	Meta	Avance Anual	% Avance de la Meta
Total de dependencias que reportan de manera periódica	Administración del sistema de información	Ascendente	12.00	12.00	100.00

Parámetros			Semáforo
60	80	100	Óptimo

Método de Cálculo	Dimensión del Indicador	Frecuencia de Medición	Tipo de Indicador
(Dependencias que reportan de manera periódica(Realizado)/Dependencias que reportan de manera periódica(Programado))*100	Eficiencia	Trimestral	Estratégico
	Cobertura	**Unidad de Medida**	**Tipo de Acumulación**
	Estatal	Dependencia	Suma

Nota Técnica	

Nivel	Componente	Resumen Narrativo	Sistema de información instalado.

Nombre del Indicador	Descripción del Indicador	Sentido del indicador	Meta	Avance Anual	% Avance de la Meta
Total de instancias que colaboran en el Programa Estatal de Protección Integral de Niñas, Niños y Adolescentes.	Colaboración en estrategias, lineas de acción y mecanismos en materia de ejercicio, respeto, promoción y protección de los derechos de niñas, niños y adolescentes por parte de las instancias que se articulan con el SIPINNA	Ascendente	15.00	15.00	100.00

Parámetros	Semáforo

		60	80	100	Óptimo
Método de Cálculo	**Dimensión del Indicador**	**Frecuencia de Medición**		**Tipo de Indicador**	
(Total de instancias que colaboran con el PROESPINA(Realizado)/Total de instancias que colaboran con el PROESPINA(Programado))*100	Eficacia	Trimestral		Gestión	
	Cobertura	**Unidad de Medida**		**Tipo de Acumulación**	
	Estatal	Instancia		Suma	
Nota Técnica					

Nivel	Componente	**Resumen Narrativo**	Instalación de los SIPINA'S Municipales del estado de Jalisco				
Nombre del Indicador		**Descripción del Indicador**	**Sentido del indicador**	**Meta**	**Avance Anual**	**% Avance de la Meta**	
Total de Instalaciones de los SIPINNAS municipales del estado de Jalisco		Contribuir a las instalaciones de los sistemas municipales de protección de niñas, niños y adolescentes; mediante capacitaciones y asesorías para la generación de su programa y diagnostico municipal.	Ascendente	80.00	80.00	100.00	
			Parámetros			**Semáforo**	
			60	80	100	Óptimo	
Método de Cálculo		**Dimensión del Indicador**	**Frecuencia de Medición**			**Tipo de Indicador**	
(Total de sistemas municipales de protección a la niñez y adolescencia instalados(Realizado) /Total de sistemas municipales de protección a la niñez y adolescencia instalados (Programado))*100		Eficiencia	Semestral			Gestión	
		Cobertura	**Unidad de Medida**			**Tipo de Acumulación**	
		Estatal	Municipio			Suma	
Nota Técnica							

Nivel	Componente	**Resumen Narrativo**	Instancias acompañadas para la implementación del PROESPINNA en alineación al dominio de Institucionalidad.				
Nombre del Indicador		**Descripción del Indicador**	**Sentido del indicador**	**Meta**	**Avance Anual**	**% Avance de la Meta**	
Total de documentos generados para la integración de instrumentos		Generación de documentos, actas de sesión, acuerdos, minutas, convocatorias, anteproyectos de reglamentos, lineamientos, propuestas de modificación legislativa y reglamentaria.	Ascendente	10.00	10.00	100.00	
			Parámetros			**Semáforo**	
			60	80	100	Óptimo	
Método de Cálculo		**Dimensión del Indicador**	**Frecuencia de Medición**			**Tipo de Indicador**	
(Total de documentos programados para la formulación de instrumentos jurídicos(Realizado) /Total de documentos programados para la formulación de instrumentos jurídicos(Programado)) *100		Eficiencia	Semestral			Gestión	
		Cobertura	**Unidad de Medida**			**Tipo de Acumulación**	
		Estatal	Documento			Suma	
Nota Técnica							

DATOS DEL PROGRAMA

Seguridad, certeza en los Actos jurídicos, administración y certificación de la Firma Electrónica Avanzada

Unidad responsable	**Secretaría General de Gobierno**

Plan Estatal de Gobernanza y Desarrollo

Eje	Gobierno efectivo e integridad pública	**Tema**	Administración Pública

Presupuesto Devengado	
Monto	6,207,952.86

Finalidad	Gobierno	**Función**	Otros Servicios Generales	**Subfunción**	Otros

Objetivos

Nivel	Fin	**Resumen Narrativo**	Contribuir al incremento de las capacidades de la gestión pública estatal para alcanzar con eficiencia, integridad y transparencia los resultados establecidos en el Plan Estatal de Gobernanza y Desarrollo, a través de la incorporación de procesos de participación ciudadana, profesionalización del servicio civil, innovación, control interno, monitoreo y evaluación.				
Nombre del Indicador			**Descripción del Indicador**	**Sentido del indicador**	**Meta**	**Avance Anual**	**% Avance de la Meta**
Porcentaje de cumplimiento promedio de las metas de MIDE Jalisco			Este indicador mide las etapas de seguimiento y evaluación de los indicadores de cada uno de los ámbitos clave mediante el Sistema de Información Estratégica. Lo anterior permite verificar el impacto, la eficacia y la eficiencia de los proyectos.	Ascendente	93.89	85.43	90.99
				Parámetros			**Semáforo**
				60	80	100	En riesgo
Método de Cálculo			**Dimensión del Indicador**	**Frecuencia de Medición**			**Tipo de Indicador**
(797 Numero de Porcentaje(Realizado)/797 Numero de Porcentaje(Programado))*100			Eficacia	Anual			Estratégico
			Cobertura	**Unidad de Medida**			**Tipo de Acumulación**
			Estatal	Porcentaje			Valor presente
Nota Técnica							

Nivel	Propósito	**Resumen Narrativo**	Transformar la efectividad de las instituciones públicas, a través de la profesionalización de los servidores públicos, la mejora de los servicios, estrategias que impulsen una gestión orientada a resultados enfocada a la sociedad, así como la eficiencia, transparencia y procesos de adquisiciones de bienes y servicios públicos libres de sobornos y abiertos.				
Nombre del Indicador			**Descripción del Indicador**	**Sentido del indicador**	**Meta**	**Avance Anual**	**% Avance de la Meta**
Porcentaje de servidores públicos que asisten cuando menos a un evento de capacitación al año			Es la proporción de servidores públicos que acuden cuando menos a un evento de capacitación respecto del total de servidores públicos.	Ascendente	50.00	N	N
				Parámetros			**Semáforo**
				60	80	100	En riesgo
Método de Cálculo			**Dimensión del Indicador**	**Frecuencia de Medición**			**Tipo de Indicador**
(1758 Numero de Porcentaje(Realizado)/1758 Numero de Porcentaje(Programado))*100			Eficacia	Mensual			Estratégico
			Cobertura	**Unidad de Medida**			**Tipo de Acumulación**
			Estatal	Porcentaje			Valor presente
Nota Técnica							

Nivel	Componente	Resumen Narrativo	Normatividad Estatal

Nombre del Indicador	Descripción del Indicador	Sentido del indicador	Meta	Avance Anual	% Avance de la Meta
Total de iniciativas, acuerdos gubernamentales, reglamentos, decretos del Ejecutivo estudiados, elaborados y concluidos	Iniciativas, reglamentos, decretos del Ejecutivo, acuerdos Gubernamentales estudiados, elaborados y concluidos	Ascendente	100.00	100.00	100.00

Parámetros			Semáforo
60	80	100	Óptimo

Método de Cálculo	Dimensión del Indicador	Frecuencia de Medición	Tipo de Indicador
(Total de iniciativas, acuerdos, reglamentos, decretos del Ejecutivo estudiados, elaborados y concluidos recibidos(Realizado)/Total de iniciativas, acuerdos, reglamentos, decretos del Ejecutivo estudiados, elaborados y concluidos recibidos(Programado))*100	Eficacia	Semestral	Estratégico
	Cobertura	**Unidad de Medida**	**Tipo de Acumulación**
	Estatal	Porcentaje	Valor presente

Nota Técnica	

Nivel	Componente	Resumen Narrativo	Certificados electrónicos registrados en el prestador de servicios de certificación del Estado de Jalisco

Nombre del Indicador	Descripción del Indicador	Sentido del indicador	Meta	Avance Anual	% Avance de la Meta
Total de autorizaciones del uso de la Firma Electrónica en sus programas y sistemas laborales necesarios	Certificados electrónicos registrados en el prestador de servicios de certificación del Estado de Jalisco	Ascendente	270.00	59.00	21.85

Parámetros			Semáforo
60	80	100	En riesgo

Método de Cálculo	Dimensión del Indicador	Frecuencia de Medición	Tipo de Indicador
(Total de certificados electrónicos tramitados(Realizado)/Total de certificados electrónicos tramitados(Programado))*100	Eficacia	Semestral	Estratégico
	Cobertura	**Unidad de Medida**	**Tipo de Acumulación**
	Estatal	Certificado	Suma

Nota Técnica	
Como consecuencia del COVID-19, nos vimos obligados al confinamiento, a limitar los trámites presenciales en general, a trabajar desde casa, y con disminución de personal, por tal motivo las proyecciones que se tenían para este año, se vieron afectadas debido a que los programas que cada dependencia debe desarrollar para la implementación de firma electrónica avanzada; proceso que lleva de 6 meses a 2 años, se vio afectado en el Estado de Jalisco, por consecuente nos dimos cuenta que dichas dependencias carecen de ello, por lo que se aplazó el trámite de firma electrónica avanzada, lo que represento significativamente un impedimento para lograr el total de certificados y autorizaciones para el uso de firma electrónica avanzada.	

Nivel	Componente	Resumen Narrativo	Asesorías y Capacitaciones para el uso de Firma Electrónica Avanzada

Nombre del Indicador	Descripción del Indicador	Sentido del indicador	Meta	Avance Anual	% Avance de la Meta
Total de asesorías y Capacitaciones para el Uso de Firma Electrónica Avanzada	Guiar y orientar a los servidores públicos y particulares de la operatividad funcional de las necesidades de los programas y sistemas del uso de Firma Electrónica Avanzada en su fundamento jurídico.	Ascendente	25.00	33.00	132.00

Parámetros			Semáforo
60	80	100	En riesgo

Método de Cálculo	Dimensión del Indicador	Frecuencia de Medición	Tipo de Indicador
(Total de asesorías y capacitaciones realizadas para uso de Firma Electrónica Avanzada (Realizado)/Total de asesorías y capacitaciones realizadas para uso de Firma Electrónica Avanzada(Programado))*100	Eficacia	Semestral	Estratégico
	Cobertura	**Unidad de Medida**	**Tipo de Acumulación**
	Estatal	Asesoría	Suma

Nota Técnica	

DATOS DEL PROGRAMA

Articulación de la política integral y transversal de Derechos Humanos

Unidad responsable	Secretaría General de Gobierno

Plan Estatal de Gobernanza y Desarrollo

Eje	Desarrollo Social	Tema	Grupos prioritarios

Presupuesto Devengado	
Monto	23,295,831.28

Finalidad	Gobierno	Función	Justicia	Subfunción	Derechos Humanos

Objetivos

Nivel	Fin	Resumen Narrativo	Contribuir a consolidar el Estado de derecho y la cultura de paz a través de la prevención, la atención oportuna y eficaz de las demandas sociales en materia de seguridad y justicia, garantizando el derecho humano de integridad física y psíquica, reparando el tejido social, recuperando la autoridad de las instituciones e impulsar condiciones para una producción conjunta de seguridad, incluyente y sustentable con los actores sociales y gubernamentales.

Nombre del Indicador	Descripción del Indicador	Sentido del indicador	Meta	Avance Anual	% Avance de la Meta
Posición en el Índice de Desarrollo Democrático	Mide el desarrollo democrático por entidad, basado en tres planos o dimensiones de la democracia: 1. Democracia de los ciudadano; 2. Democracia de las instituciones; y 3. Ejercicio de poder efectivo para gobernar.	Descendente	15.00	13.00	86.67

Parámetros			Semáforo
60	80	100	En riesgo

Método de Cálculo	Dimensión del Indicador	Frecuencia de Medición	Tipo de Indicador
(1486 Numero de Posición(Realizado)/1486 Numero de Posición(Programado))*100	Eficacia	Anual	Estratégico
	Cobertura	**Unidad de Medida**	**Tipo de Acumulación**
	Estatal	Posición	Valor presente

Nota Técnica	

Nivel	Propósito	Resumen Narrativo	Incorporar la cultura de paz imperfecta, conflictiva y compleja a los procesos y prácticas de la administración pública estatal e impulsarla en los ámbitos de la ciudadanía, mediante la incorporación de instrumentos y mecanismos que visualicen y reconozcan el abordaje de los conflictos en perspectiva de paz.

Nombre del Indicador	Descripción del Indicador	Sentido del indicador	Meta	Avance Anual	% Avance de la Meta
Lugar que ocupa Jalisco en el Índice de paz México	Se refiere a la posición en el Índice de Paz México (IPM), elaborado por el Instituto para la Economía y la Paz (IEP), mismo que proporciona una medición integral de los niveles de paz en México. El IPM se basa en la metodología del Índice de Paz Global.	Descendente	14.00	20.00	142.86

Parámetros	Semáforo

		60	80	100	En riesgo
Método de Cálculo	**Dimensión del Indicador**	**Frecuencia de Medición**		**Tipo de Indicador**	
(1766 Numero de Posición(Realizado)/1766 Numero de Posición(Programado))*100	Eficacia	Anual		Estratégico	
	Cobertura	**Unidad de Medida**		**Tipo de Acumulación**	
	Estatal	Posición		Valor presente	
Nota Técnica					

Nivel	Componente	**Resumen Narrativo**	Núcleos de derechos desarrollados en la política estatal de Derechos Humanos			
Nombre del Indicador		**Descripción del Indicador**	**Sentido del indicador**	**Meta**	**Avance Anual**	**% Avance de la Meta**
Porcentaje de programas y/o acciones realizadas para el desarrollo de los núcleos de derechos humanos de grupos prioritarios y víctimas		Orientada a medir las acciones enfocadas a los grupos prioritarios y víctimas	Ascendente	7.00	7.00	100.00
			Parámetros			**Semáforo**
			60	80	100	Óptimo
Método de Cálculo		**Dimensión del Indicador**	**Frecuencia de Medición**		**Tipo de Indicador**	
(Programas y/o acciones realizadas / Programas y/o acciones programadas*100.(Realizado) /Programas y/o acciones realizadas / Programas y/o acciones programadas*100.(Programado)) *100		Eficacia	Trimestral		Gestión	
		Cobertura	**Unidad de Medida**		**Tipo de Acumulación**	
		Estatal	Acción		Suma	
Nota Técnica						

Nivel	Componente	**Resumen Narrativo**	Programas y acciones con diferentes sectores públicos y sociales realizadas con el propósito de promover, respetar, proteger y garantizar los derechos humanos en el estado de Jalisco			
Nombre del Indicador		**Descripción del Indicador**	**Sentido del indicador**	**Meta**	**Avance Anual**	**% Avance de la Meta**
Porcentaje de acciones de articulación y coordinación interinstitucional realizadas por la Subsecretaría de Derechos Humanos		Orientada al monitoreo y seguimiento de las acciones de articulación y coordinación interinstitucional realizadas por la Subsecretaría	Ascendente	7.00	7.00	100.00
			Parámetros			**Semáforo**
			60	80	100	Óptimo
Método de Cálculo		**Dimensión del Indicador**	**Frecuencia de Medición**		**Tipo de Indicador**	
(Número de acciones de articulación y coordinación interinstitucional realizadas / Total de acciones de articulación y coordinación interinstitucional programadas*100.(Realizado)/Número de acciones de articulación y coordinación interinstitucional realizadas / Total de acciones de articulación y coordinación interinstitucional programadas*100.(Programado))*100		Eficacia	Trimestral		Gestión	
		Cobertura	**Unidad de Medida**		**Tipo de Acumulación**	
		Estatal	Acción		Suma	
Nota Técnica						

DATOS DEL PROGRAMA

Coinversión Social para Apoyo a Migrantes

Unidad responsable Secretaría General de Gobierno

Plan Estatal de Gobernanza y Desarrollo

Eje	Desarrollo Social	**Tema**	Grupos prioritarios

Presupuesto Devengado	
Monto	22,311,149.00

Finalidad	Desarrollo Social	**Función**	Protección Social	**Subfunción**	Otros Grupos Vulnerables

Objetivos

Nivel	Fin	**Resumen Narrativo**	Contribuir a consolidar el Estado de derecho y la cultura de paz a través de la prevención, la atención oportuna y eficaz de las demandas sociales en materia de seguridad y justicia, garantizando el derecho humano de integridad física y psíquica, reparando el tejido social, recuperando la autoridad de las instituciones e impulsar condiciones para una producción conjunta de seguridad, incluyente y sustentable con los actores sociales y gubernamentales.			
Nombre del Indicador		**Descripción del Indicador**	**Sentido del indicador**	**Meta**	**Avance Anual**	**% Avance de la Meta**
Posición en el Índice de Desarrollo Democrático		Mide el desarrollo democrático por entidad, basado en tres planos o dimensiones de la democracia: 1. Democracia de los ciudadano; 2. Democracia de las instituciones; y 3. Ejercicio de poder efectivo para gobernar.	Descendente	15.00	13.00	86.67
			Parámetros			**Semáforo**
			60	80	100	En riesgo
Método de Cálculo		**Dimensión del Indicador**	**Frecuencia de Medición**		**Tipo de Indicador**	
(1486 Numero de Posición(Realizado)/1486 Numero de Posición(Programado))*100		Eficacia	Anual		Estratégico	
		Cobertura	**Unidad de Medida**		**Tipo de Acumulación**	
		Estatal	Posición		Valor presente	
Nota Técnica						

Nivel	Fin	**Resumen Narrativo**				
Nombre del Indicador		**Descripción del Indicador**	**Sentido del indicador**	**Meta**	**Avance Anual**	**% Avance de la Meta**
Posición en el Índice de Rezago Social		Lugar que ocupa Jalisco dentro del contexto de las entidades federativas del país respecto al Índice de Rezago Social, el cual es una medida agregada que se compone de variables de educación, acceso a servicios de salud, servicios básicos en la vivienda, de calidad y espacios en la misma, y activos en el hogar. Es decir, proporciona el resumen de cuatro carencias sociales de la medición de pobreza del CONEVAL: rezago educativo, acceso a los servicios de salud, acceso a los servicios básicos en la vivienda, y la calidad y espacios en la vivienda.	Ascendente	29.00	N	N
			Parámetros			**Semáforo**
			60	80	100	En riesgo
Método de Cálculo		**Dimensión del Indicador**	**Frecuencia de Medición**		**Tipo de Indicador**	

(1479 Numero de Posición(Realizado)/1479 Numero de Posición(Programado))*100	Eficacia	Quinquenal	Estratégico
	Cobertura	**Unidad de Medida**	**Tipo de Acumulación**
	Estatal	Posición	Valor presente
Nota Técnica			

Nivel	Propósito	**Resumen Narrativo**	Incorporar la cultura de paz imperfecta, conflictiva y compleja a los procesos y prácticas de la administración pública estatal e impulsarla en los ámbitos de la ciudadanía, mediante la incorporación de instrumentos y mecanismos que visualicen y reconozcan el abordaje de los conflictos en perspectiva de paz.			
Nombre del Indicador			**Descripción del Indicador**	**Sentido del indicador**	**Meta**	**Avance Anual**	**% Avance de la Meta**
Lugar que ocupa Jalisco en el Índice de paz México			Se refiere a la posición en el Índice de Paz México (IPM), elaborado por el Instituto para la Economía y la Paz (IEP), mismo que proporciona una medición integral de los niveles de paz en México. El IPM se basa en la metodología del Índice de Paz Global.	Descendente	14.00	20.00	142.86
				Parámetros			**Semáforo**
				60	80	100	En riesgo

Método de Cálculo	**Dimensión del Indicador**	**Frecuencia de Medición**	**Tipo de Indicador**
(1766 Numero de Posición(Realizado)/1766 Numero de Posición(Programado))*100	Eficacia	Anual	Estratégico
	Cobertura	**Unidad de Medida**	**Tipo de Acumulación**
	Estatal	Posición	Valor presente
Nota Técnica			

Nivel	Propósito	**Resumen Narrativo**					
Nombre del Indicador			**Descripción del Indicador**	**Sentido del indicador**	**Meta**	**Avance Anual**	**% Avance de la Meta**
Personas mayores beneficiados con algún programa social del Gobierno del Estado			Muestra el número de Adultos Mayores de 65 años que reciben apoyo de por lo menos uno de los programas públicos del Gobierno del Estado de Jalisco	Ascendente	132,023.00	N.D	N.D
				Parámetros			**Semáforo**
				60	80	100	N.D

Método de Cálculo	**Dimensión del Indicador**	**Frecuencia de Medición**	**Tipo de Indicador**
(1642 Numero de Personas(Realizado)/1642 Numero de Personas(Programado))*100	Eficacia	Semestral	Estratégico
	Cobertura	**Unidad de Medida**	**Tipo de Acumulación**
	Estatal	Persona	Valor presente
Nota Técnica			

Nivel	Componente	**Resumen Narrativo**	Proyectos apoyados para la coinversión con migrantes jaliscienses y sus comunidades				
Nombre del Indicador			**Descripción del Indicador**	**Sentido del indicador**	**Meta**	**Avance Anual**	**% Avance de la Meta**
Total de obras aprobadas e iniciadas			Este indicador permite mostrar las obras que han sido aprobadas por las dependencias participantes para su construcción en los municipios que resulten beneficiados.	Ascendente	17.00	17.00	100.00
				Parámetros			**Semáforo**
				60	80	100	Óptimo

Método de Cálculo	**Dimensión del Indicador**	**Frecuencia de Medición**	**Tipo de Indicador**
(Instrumentos para el adecuado ejercicio del tratamiento de datos personales(Realizado) /Instrumentos para el adecuado ejercicio del tratamiento de datos personales(Programado)) *100	Eficacia	Semestral	Gestión
	Cobertura	**Unidad de Medida**	**Tipo de Acumulación**
	Estatal	Instrumento	Suma
Nota Técnica			

DATOS DEL PROGRAMA

Desarrollo e Inclusión de Personas con Discapacidad

Unidad responsable Secretaría General de Gobierno

Plan Estatal de Gobernanza y Desarrollo

Eje	Desarrollo Social	**Tema**	Grupos prioritarios

Presupuesto Devengado	
Monto	6,299,913.99

Finalidad	Desarrollo Social	**Función**	Protección Social	**Subfunción**	Otros Grupos Vulnerables

Objetivos

Nivel	Fin	**Resumen Narrativo**	Contribuir a consolidar el Estado de derecho y la cultura de paz a través de la prevención, la atención oportuna y eficaz de las demandas sociales en materia de seguridad y justicia, garantizando el derecho humano de integridad física y psíquica, reparando el tejido social, recuperando la autoridad de las instituciones e impulsar condiciones para una producción conjunta de seguridad, incluyente y sustentable con los actores sociales y gubernamentales.				
Nombre del Indicador			**Descripción del Indicador**	**Sentido del indicador**	**Meta**	**Avance Anual**	**% Avance de la Meta**
Posición en el Índice de Desarrollo Democrático			Mide el desarrollo democrático por entidad, basado en tres planos o dimensiones de la democracia: 1. Democracia de los ciudadano; 2. Democracia de las instituciones; y 3. Ejercicio de poder efectivo para gobernar.	Descendente	15.00	13.00	86.67
				Parámetros			**Semáforo**
				60	80	100	En riesgo

Método de Cálculo	**Dimensión del Indicador**	**Frecuencia de Medición**	**Tipo de Indicador**
(1486 Numero de Posición(Realizado)/1486 Numero de Posición(Programado))*100	Eficacia	Anual	Estratégico
	Cobertura	**Unidad de Medida**	**Tipo de Acumulación**
	Estatal	Posición	Valor presente
Nota Técnica			

Nivel	Propósito	**Resumen Narrativo**	Incorporar la cultura de paz imperfecta, conflictiva y compleja a los procesos y prácticas de la administración pública estatal e impulsarla en los ámbitos de la ciudadanía, mediante la incorporación de instrumentos y mecanismos que visualicen y reconozcan el abordaje de los conflictos en perspectiva de paz.

Nombre del Indicador	Descripción del Indicador	Sentido del indicador	Meta	Avance Anual	% Avance de la Meta
Lugar que ocupa Jalisco en el Índice de paz México	Se refiere a la posición en el Índice de Paz México (IPM), elaborado por el Instituto para la Economía y la Paz (IEP), mismo que proporciona una medición integral de los niveles de paz en México. El IPM se basa en la metodología del Índice de Paz Global.	Descendente	14.00	20.00	142.86

Parámetros			Semáforo
60	80	100	En riesgo

Método de Cálculo	Dimensión del Indicador	Frecuencia de Medición	Tipo de Indicador
(1766 Numero de Posición(Realizado)/1766 Numero de Posición(Programado))*100	Eficacia	Anual	Estratégico
	Cobertura	**Unidad de Medida**	**Tipo de Acumulación**
	Estatal	Posición	Valor presente
Nota Técnica			

Nivel	Componente	Resumen Narrativo	Servicios de gestión brindados a personas con discapacidad

Nombre del Indicador	Descripción del Indicador	Sentido del indicador	Meta	Avance Anual	% Avance de la Meta
Total de servicios en accesibilidad y Cultura de la Discapacidad	servicios para la accesibilidad y beneficio integral de personas con discapacidad	Ascendente	15.00	15.00	100.00

Parámetros			Semáforo
60	80	100	Óptimo

Método de Cálculo	Dimensión del Indicador	Frecuencia de Medición	Tipo de Indicador
(Accesibilidad y Cultura de Discapacidad(Realizado)/Accesibilidad y Cultura de Discapacidad (Programado))*100	Eficacia	Trimestral	Gestión
	Cobertura	**Unidad de Medida**	**Tipo de Acumulación**
	Estatal	Servicio	Suma
Nota Técnica			

Nivel	Componente	Resumen Narrativo	Apoyos económicos entregados a las Organizaciones de la Sociedad Civil para la generación de proyectos vinculados al bienestar de las personas con discapacidad

Nombre del Indicador	Descripción del Indicador	Sentido del indicador	Meta	Avance Anual	% Avance de la Meta
Total de Organizaciones civiles de discapacidad atendidas	Organizaciones civiles de discapacidad atendidas por la Dirección de Inclusión a Personas con Discapacidad	Ascendente	100.00	100.00	100.00

Parámetros			Semáforo
60	80	100	Óptimo

Método de Cálculo	Dimensión del Indicador	Frecuencia de Medición	Tipo de Indicador
(Organizaciones Civiles de Discapacidad(Realizado)/Organizaciones Civiles de Discapacidad (Programado))*100	Eficacia	Trimestral	Gestión
	Cobertura	**Unidad de Medida**	**Tipo de Acumulación**
	Estatal	Asociación	Suma
Nota Técnica			

DATOS DEL PROGRAMA

Atención a Grupos Prioritarios

Unidad responsable	Secretaría General de Gobierno

Plan Estatal de Gobernanza y Desarrollo

Eje	Desarrollo Social	Tema	Grupos prioritarios

Presupuesto Devengado	
Monto	9,808,855.87

Finalidad	Desarrollo Social	Función	Protección Social	Subfunción	Otros Grupos Vulnerables

Objetivos

Nivel	Fin	Resumen Narrativo	Contribuir a consolidar el Estado de derecho y la cultura de paz a través de la prevención, la atención oportuna y eficaz de las demandas sociales en materia de seguridad y justicia, garantizando el derecho humano de integridad física y psíquica, reparando el tejido social, recuperando la autoridad de las instituciones e impulsar condiciones para una producción conjunta de seguridad, incluyente y sustentable con los actores sociales y gubernamentales.

Nombre del Indicador	Descripción del Indicador	Sentido del indicador	Meta	Avance Anual	% Avance de la Meta
Posición en el Índice de Desarrollo Democrático	Mide el desarrollo democrático por entidad, basado en tres planos o dimensiones de la democracia: 1. Democracia de los ciudadano; 2. Democracia de las instituciones; y 3. Ejercicio de poder efectivo para gobernar.	Descendente	15.00	13.00	86.67

Parámetros			Semáforo
60	80	100	En riesgo

Método de Cálculo	Dimensión del Indicador	Frecuencia de Medición	Tipo de Indicador
(1486 Numero de Posición(Realizado)/1486 Numero de Posición(Programado))*100	Eficacia	Anual	Estratégico
	Cobertura	**Unidad de Medida**	**Tipo de Acumulación**
	Estatal	Posición	Valor presente
Nota Técnica			

Nivel	Propósito	Resumen Narrativo	Incorporar la cultura de paz imperfecta, conflictiva y compleja a los procesos y prácticas de la administración pública estatal e impulsarla en los ámbitos de la ciudadanía, mediante la incorporación de instrumentos y mecanismos que visualicen y reconozcan el abordaje de los conflictos en perspectiva de paz.

Nombre del Indicador	Descripción del Indicador	Sentido del indicador	Meta	Avance Anual	% Avance de la Meta
Lugar que ocupa Jalisco en el Índice de paz México	Se refiere a la posición en el Índice de Paz México (IPM), elaborado por el Instituto para la Economía y la Paz (IEP), mismo que proporciona una medición integral de los niveles de paz en México. El IPM se basa en la metodología del Índice de Paz Global.	Descendente	14.00	20.00	142.86

Parámetros			Semáforo
60	80	100	En riesgo

Método de Cálculo	Dimensión del Indicador	Frecuencia de Medición	Tipo de Indicador

(1766 Numero de Posición(Realizado)/1766 Numero de Posición(Programado))*100	Eficacia	Anual	Estratégico
	Cobertura	**Unidad de Medida**	**Tipo de Acumulación**
	Estatal	Posición	Valor presente
Nota Técnica			

Nivel	Componente	**Resumen Narrativo**	Apoyos, capacitaciones y estrategias de prevención enfocadas al desarrollo de las juventudes jalisciense.			
Nombre del Indicador		**Descripción del Indicador**	**Sentido del indicador**	**Meta**	**Avance Anual**	**% Avance de la Meta**
Total de estrategias de prevención enfocadas al desarrollo de las juventudes jalisciense.		Total de estrategias de prevención enfocadas al desarrollo de las juventudes jalisciense.	Ascendente	14.00	14.00	100.00
			Parámetros			**Semáforo**
			60	80	100	Óptimo
Método de Cálculo		**Dimensión del Indicador**	**Frecuencia de Medición**			**Tipo de Indicador**
(Estrategias en materia de prevención(Realizado)/Estrategias en materia de prevención (Programado))*100		Eficacia	Trimestral			Gestión
		Cobertura	**Unidad de Medida**			**Tipo de Acumulación**
		Estatal	Estrategia			Valor presente
Nota Técnica						

Nivel	Componente	**Resumen Narrativo**	Apoyos entregados a juventudes jalisciense para la promoción y garantía de sus derechos humanos			
Nombre del Indicador		**Descripción del Indicador**	**Sentido del indicador**	**Meta**	**Avance Anual**	**% Avance de la Meta**
Total de apoyos entregados		Total de apoyos entregados	Ascendente	41.00	41.00	100.00
			Parámetros			**Semáforo**
			60	80	100	Óptimo
Método de Cálculo		**Dimensión del Indicador**	**Frecuencia de Medición**			**Tipo de Indicador**
(Apoyos entregados(Realizado)/Apoyos entregados(Programado))*100		Eficacia	Trimestral			Gestión
		Cobertura	**Unidad de Medida**			**Tipo de Acumulación**
		Estatal	Apoyo			Valor presente
Nota Técnica						

DATOS DEL PROGRAMA

Información Estratégica para la Toma de Decisiones

Unidad responsable | **Instituto de Información Estadística y Geográfica del Estado de Jalisco**

Plan Estatal de Gobernanza y Desarrollo

Eje	Gobierno efectivo e integridad pública	**Tema**	Innovación gubernamental

Presupuesto Devengado	
Monto	34,897,667.11

Finalidad	Gobierno	**Función**	Otros Servicios Generales	**Subfunción**	Servicios Estadísticos

Objetivos

Nivel	Fin	**Resumen Narrativo**	Contribuir al incremento de las capacidades de la gestión pública estatal para alcanzar con eficiencia, integridad y transparencia los resultados establecidos en el Plan Estatal de Gobernanza y Desarrollo, a través de la incorporación de procesos de participación ciudadana, profesionalización del servicio civil, innovación, control interno, monitoreo y evaluación.			
Nombre del Indicador		**Descripción del Indicador**	**Sentido del indicador**	**Meta**	**Avance Anual**	**% Avance de la Meta**
Posición en el Subíndice Gobiernos Eficientes y Eficaces del Índice de Competitividad, IMCO		El subíndice Gobiernos eficientes y eficaces evalúa la forma en que los gobiernos de las entidades federativas son capaces de influir positivamente en la competitividad mediante políticas públicas orientadas a fomentar el desarrollo económico local. Se evalúa la calidad de la gestión fiscal y financiera local, así como el grado de transparencia y rendición de cuentas asociado a la misma. De igual modo, se evalúa cómo los ingresos fiscales contribuyen al crecimiento de la economía formal.	Descendente	3.00	5.00	166.67
			Parámetros			**Semáforo**
			60	80	100	En riesgo
Método de Cálculo		**Dimensión del Indicador**	**Frecuencia de Medición**			**Tipo de Indicador**
(1489 Numero de Posición(Realizado)/1489 Numero de Posición(Programado))*100		Eficacia	Bienal			Estratégico
		Cobertura	**Unidad de Medida**			**Tipo de Acumulación**
		Estatal	Posición			Valor presente
Nota Técnica	Cancelado por la contingencia sanitaria COVID 19					

Nivel	Propósito	**Resumen Narrativo**	Impulsar la transformación digital en Jalisco, dentro y fuera del gobierno. Lo anterior mediante el desarrollo y el uso de las tecnologías de la información y comunicación en la administración pública para ser un gobierno innovador, de datos abiertos y con servicios eficientes, así como a través de la promoción de una estrategia digital en los sectores social, productivo y académico para garantizar la inclusión universal y su conectividad.			
Nombre del Indicador		**Descripción del Indicador**	**Sentido del indicador**	**Meta**	**Avance Anual**	**% Avance de la Meta**
Servicios en línea incorporados para facilitar y agilizar trámites		Son los servicios prestados al interior del Gobierno del Estado y a la ciudadanía, mediante el uso de medios electrónicos y que están disponibles mediante el empleo del Internet.	Ascendente	179.00	N	N
			Parámetros			**Semáforo**
			60	80	100	En riesgo
Método de Cálculo		**Dimensión del Indicador**	**Frecuencia de Medición**			**Tipo de Indicador**
(452 Numero de Servicios(Realizado)/452 Numero de Servicios(Programado))*100		Eficacia	Mensual			Estratégico
		Cobertura	**Unidad de Medida**			**Tipo de Acumulación**
		Estatal	Servicio			Valor presente
Nota Técnica	La promoción y difusión de la estrategia RECREA FAMILIA logró atraer a más padres de familia durante los meses de julio a diciembre, aunado al apoyo de los directivos para lograr la participación constante de los padres, madres y tutores de su comunidad escolar.					

Nivel	Componente	Resumen Narrativo	Estudios de información estadística y geográfica realizados

Nombre del Indicador	Descripción del Indicador	Sentido del indicador	Meta	Avance Anual	% Avance de la Meta
Total de estudios realizados.	Estudios de información estadística y geográfica realizados.	Ascendente	8.00	8.81	110.13

Parámetros			Semáforo
60	80	100	Óptimo

Método de Cálculo	Dimensión del Indicador	Frecuencia de Medición	Tipo de Indicador
(Estudios realizados(Realizado)/Estudios realizados(Programado))*100	Eficacia	Semestral	Gestión
	Cobertura	**Unidad de Medida**	**Tipo de Acumulación**
	Estatal	Estudio	Suma

Nota Técnica	

Nivel	Componente	Resumen Narrativo	Análisis y recomendaciones sobre las políticas de manejo, actualización, mantenimiento, digitalización y sistematización de la información estadística realizados

Nombre del Indicador	Descripción del Indicador	Sentido del indicador	Meta	Avance Anual	% Avance de la Meta
Total de análisis y recomendaciones realizadas.	Análisis y recomendaciones sobre las políticas de manejo, actualización, mantenimiento, digitalización y sistematización de la información estadística realizados.	Ascendente	17.00	16.00	94.12

Parámetros			Semáforo
60	80	100	Óptimo

Método de Cálculo	Dimensión del Indicador	Frecuencia de Medición	Tipo de Indicador
(Actividades de análisis y recomendaciones.(Realizado)/Actividades de análisis y recomendaciones.(Programado))*100	Eficacia	Trimestral	Gestión
	Cobertura	**Unidad de Medida**	**Tipo de Acumulación**
	Estatal	Actividad	Suma

Nota Técnica	

Nivel	Componente	Resumen Narrativo	Productos del IIEG divulgados

Nombre del Indicador	Descripción del Indicador	Sentido del indicador	Meta	Avance Anual	% Avance de la Meta
Total de productos divulgados por el IIEG.	Productos del IIEG divulgados.	Ascendente	285.00	343.85	120.65

Parámetros			Semáforo
60	80	100	Óptimo

Método de Cálculo	Dimensión del Indicador	Frecuencia de Medición	Tipo de Indicador
(Productos divulgados(Realizado)/Productos divulgados(Programado))*100	Eficacia	Trimestral	Gestión
	Cobertura	**Unidad de Medida**	**Tipo de Acumulación**
	Estatal	Producto	Suma

Nota Técnica	

Nivel	Componente	Resumen Narrativo	Asesoría técnica y capacitación impartidos

Nombre del Indicador	Descripción del Indicador	Sentido del indicador	Meta	Avance Anual	% Avance de la Meta
Total de asesorías técnicas y capacitación brindados.	Asesoría técnica y capacitación impartidos.	Ascendente	19.00	22.00	115.79

Parámetros			Semáforo
60	80	100	Óptimo

Método de Cálculo	Dimensión del Indicador	Frecuencia de Medición	Tipo de Indicador
(Actividades de asesoría y capacitación(Realizado)/Actividades de asesoría y capacitación (Programado))*100	Eficacia	Trimestral	Gestión
	Cobertura	**Unidad de Medida**	**Tipo de Acumulación**
	Estatal	Servicio	Suma

Nota Técnica	

Nivel	Componente	Resumen Narrativo	Sistemas y plataformas informáticas de distribución y acceso a la información estadística y geográfica, desarrolladas, administradas y operadas.

Nombre del Indicador	Descripción del Indicador	Sentido del indicador	Meta	Avance Anual	% Avance de la Meta
Total de sistemas y plataformas tecnológicas gestionadas.	Sistemas y plataformas informáticas de distribución y acceso a la información estadística y geográfica, desarrolladas, administradas y operadas.	Ascendente	11.00	10.00	90.91

Parámetros			Semáforo
60	80	100	Óptimo

Método de Cálculo	Dimensión del Indicador	Frecuencia de Medición	Tipo de Indicador
(Sistemas y plataformas tecnológicas gestionadas efectivamente(Realizado)/Sistemas y plataformas tecnológicas gestionadas efectivamente(Programado))*100	Eficacia	Cuatrimestral	Gestión
	Cobertura	**Unidad de Medida**	**Tipo de Acumulación**
	Estatal	Sistema	Valor presente

Nota Técnica	

Nivel	Componente	Resumen Narrativo	Soporte jurídico, administrativo, de organización y rendición de cuentas del IIEG, brindado.

Nombre del Indicador	Descripción del Indicador	Sentido del indicador	Meta	Avance Anual	% Avance de la Meta
Total de actividades de eficiencia institucional.	Soporte jurídico, administrativo, de organización y rendición de cuentas del IIEG, brindado.	Ascendente	1,797.00	1,736.21	96.62

Parámetros			Semáforo
60	80	100	Óptimo

Método de Cálculo	Dimensión del Indicador	Frecuencia de Medición	Tipo de Indicador
(Actividades realizadas(Realizado)/Actividades realizadas(Programado))*100	Eficacia	Mensual	Gestión
	Cobertura	**Unidad de Medida**	**Tipo de Acumulación**
	Estatal	Actividad	Suma

Nota Técnica	

DATOS DEL PROGRAMA

Prevención y Atención de Emergencias

Unidad responsable	Unidad Estatal de Protección Civil y Bomberos

Plan Estatal de Gobernanza y Desarrollo

Eje	Seguridad, justicia y Estado de derecho	Tema	Protección civil

Presupuesto Devengado	
Monto	144,705,555.00

Finalidad	Gobierno	Función	Asuntos de Orden Público y de Seguridad Interior	Subfunción	Protección Civil

Objetivos

Nivel	Fin	Resumen Narrativo	Contribuir a consolidar el Estado de derecho y la cultura de paz a través de la prevención, la atención oportuna y eficaz de las demandas sociales en materia de seguridad y justicia, garantizando el derecho humano de integridad física y psíquica, reparando el tejido social, recuperando la autoridad de las instituciones e impulsar condiciones para una producción conjunta de seguridad, incluyente y sustentable con los actores sociales y gubernamentales.

Nombre del Indicador	Descripción del Indicador	Sentido del indicador	Meta	Avance Anual	% Avance de la Meta
Porcentaje de percepción de inseguridad	Este indicador muestra el porcentaje de la población de 18 años y más que se siente insegura en su entidad federativa.	Descendente	67.35	83.10	123.39

Parámetros			Semáforo
60	80	100	En riesgo

Método de Cálculo	Dimensión del Indicador	Frecuencia de Medición	Tipo de Indicador
(347 Numero de Porcentaje(Realizado)/347 Numero de Porcentaje(Programado))*100	Eficacia	Anual	Estratégico
	Cobertura	**Unidad de Medida**	**Tipo de Acumulación**
	Estatal	Porcentaje	Valor presente

Nota Técnica	

Nivel	Propósito	Resumen Narrativo	Prevenir y reducir los efectos adversos de los fenómenos naturales y antropogénicos a partir de la prevención, su mitigación inmediata y la gestión integral de riesgos fincada en una cultura de protección y prevención, la articulación entre los tres órdenes de gobierno y la ciudadanía.

Nombre del Indicador	Descripción del Indicador	Sentido del indicador	Meta	Avance Anual	% Avance de la Meta
Personas capacitadas en materia de protección civil	Número de personas capacitadas por municipio en materia de la autoprotección y protección civil, mediante los diferentes métodos de capacitación enseñanza, así como la realización de eventos especiales de fortalecimiento de la cultura de la protección civil.	Ascendente	28,240.00	N	N

Parámetros			Semáforo
60	80	100	En riesgo

Método de Cálculo	Dimensión del Indicador	Frecuencia de Medición	Tipo de Indicador
(1265 Numero de Personas(Realizado)/1265 Numero de Personas(Programado))*100	Eficacia	Mensual	Estratégico
	Cobertura	**Unidad de Medida**	**Tipo de Acumulación**
	Estatal	Persona	Valor presente

Nota Técnica	

Nivel	Componente	Resumen Narrativo	Acciones preventivas comunicadas en sitios de riesgo ante los fenómenos naturales o antropogénicos; incluyen monitoreo, recorridos, valoraciones en sitios de riesgo, eventos de concentración masiva, operativos vacacionales y especiales, entre otros.

Nombre del Indicador	Descripción del Indicador	Sentido del indicador	Meta	Avance Anual	% Avance de la Meta
Total de acciones preventivas ejecutadas en materia de protección civil	Acciones preventivas comunicadas en sitios de riesgo ante los fenómenos naturales o antropógenicos, incluyen monitoreo, recorridos, valoración en sitios de riesgo, eventos de concentración masiva, operativos vacacionales y especiales entre otros	Ascendente	2,039,146.00	1,990,009.00	97.59

Parámetros			Semáforo
60	80	100	Óptimo

Método de Cálculo	Dimensión del Indicador	Frecuencia de Medición	Tipo de Indicador
(Numero de acciones preventivas(Realizado)/Numero de acciones preventivas(Programado)) *100	Eficacia	Trimestral	Gestión
	Cobertura	**Unidad de Medida**	**Tipo de Acumulación**
	Estatal	Acción	Suma

Nota Técnica	

Nivel	Componente	Resumen Narrativo	Emergencias atendidas por fenómenos naturales y/o entrópicos.

Nombre del Indicador	Descripción del Indicador	Sentido del indicador	Meta	Avance Anual	% Avance de la Meta
Total de emergencias atendidas por fenómenos naturales y antropogénicos	Este indicador mide las emergencias causadas por fenómenos naturales y antropogénicos en el estado de Jalisco que son atendidas por la Unidad Estatal de Protección Civil y Bomberos	Ascendente	3,500.00	2,240.00	64.00

Parámetros			Semáforo
60	80	100	Mejorable

Método de Cálculo	Dimensión del Indicador	Frecuencia de Medición	Tipo de Indicador
(Numero de emergencias atendidas(Realizado)/Numero de emergencias atendidas (Programado))*100	Eficacia	Trimestral	Gestión
	Cobertura	**Unidad de Medida**	**Tipo de Acumulación**
	Estatal	Emergencia	Suma

Nota Técnica	

Nivel	Componente	Resumen Narrativo	Acciones realizadas del Programa Estatal para la Acción ante el Cambio Climático.

Nombre del Indicador	Descripción del Indicador	Sentido del indicador	Meta	Avance Anual	% Avance de la Meta
Total de acciones de prevención ante el cambio climático	Este indicador mide las acciones preventivas en materia de protección civil realizadas ante los diferentes fenómenos perturbadores naturales y antropogénicos en el Estado y que apoyan a aumentar la resiliencia de la población ante el cambio climático	Ascendente	2,039,146.00	1,990,009.00	97.59

Parámetros			Semáforo
60	80	100	Óptimo

Método de Cálculo	Dimensión del Indicador	Frecuencia de Medición	Tipo de Indicador

(Acciones de prevención ante el cambio climático(Realizado)/Acciones de prevención ante el cambio climático(Programado))*100	Eficacia	Trimestral	Gestión
	Cobertura	**Unidad de Medida**	**Tipo de Acumulación**
	Estatal	Acción	Suma
Nota Técnica			

DATOS DEL PROGRAMA

Fortalecimiento de la Cultura de la Protección Civil

Unidad responsable	**Unidad Estatal de Protección Civil y Bomberos**

Plan Estatal de Gobernanza y Desarrollo

Eje	Seguridad, justicia y Estado de derecho	**Tema**	Protección civil

Presupuesto Devengado	
Monto	17,142,331.00

Finalidad	Gobierno	**Función**	Asuntos de Orden Público y de Seguridad Interior	**Subfunción**	Protección Civil

Objetivos

Nivel	Fin	**Resumen Narrativo**	Contribuir a consolidar el Estado de derecho y la cultura de paz a través de la prevención, la atención oportuna y eficaz de las demandas sociales en materia de seguridad y justicia, garantizando el derecho humano de integridad física y psíquica, reparando el tejido social, recuperando la autoridad de las instituciones e impulsar condiciones para una producción conjunta de seguridad, incluyente y sustentable con los actores sociales y gubernamentales.

Nombre del Indicador	**Descripción del Indicador**	**Sentido del indicador**	**Meta**	**Avance Anual**	**% Avance de la Meta**
Porcentaje de percepción de inseguridad	Este indicador muestra el porcentaje de la población de 18 años y más que se siente insegura en su entidad federativa.	Descendente	67.35	83.10	123.39
		Parámetros			**Semáforo**
		60	80	100	En riesgo

Método de Cálculo	**Dimensión del Indicador**	**Frecuencia de Medición**	**Tipo de Indicador**
(347 Numero de Porcentaje(Realizado)/347 Numero de Porcentaje(Programado))*100	Eficacia	Anual	Estratégico
	Cobertura	**Unidad de Medida**	**Tipo de Acumulación**
	Estatal	Porcentaje	Valor presente
Nota Técnica			

Nivel	Propósito	**Resumen Narrativo**	Prevenir y reducir los efectos adversos de los fenómenos naturales y antropogénicos a partir de la prevención, su mitigación inmediata y la gestión integral de riesgos fincada en una cultura de protección y prevención, la articulación entre los tres órdenes de gobierno y la ciudadanía.

Nombre del Indicador	**Descripción del Indicador**	**Sentido del indicador**	**Meta**	**Avance Anual**	**% Avance de la Meta**
Personas capacitadas en materia de protección civil	Número de personas capacitadas por municipio en materia de la autoprotección y protección civil, mediante los diferentes métodos de capacitación enseñanza, así como la realización de eventos especiales de fortalecimiento de la cultura de la protección civil.	Ascendente	28,240.00	N	N
		Parámetros			**Semáforo**
		60	80	100	En riesgo

Método de Cálculo	**Dimensión del Indicador**	**Frecuencia de Medición**	**Tipo de Indicador**
(1265 Numero de Personas(Realizado)/1265 Numero de Personas(Programado))*100	Eficacia	Mensual	Estratégico
	Cobertura	**Unidad de Medida**	**Tipo de Acumulación**
	Estatal	Persona	Valor presente
Nota Técnica			

Nivel	Componente	**Resumen Narrativo**	Capacitación otorgada a personas en materia de protección civil a través de los programas especializados y básicos.

Nombre del Indicador	**Descripción del Indicador**	**Sentido del indicador**	**Meta**	**Avance Anual**	**% Avance de la Meta**
Total de capacitaciones básicas y especializadas a la población	Este indicador mide las personas capacitadas en los rubros básicos de la protección civil así como en temas especializados	Ascendente	29,974.00	30,133.00	100.53
		Parámetros			**Semáforo**
		60	80	100	Óptimo

Método de Cálculo	**Dimensión del Indicador**	**Frecuencia de Medición**	**Tipo de Indicador**
(Capacitación básica y especializada a la población(Realizado)/Capacitación básica y especializada a la población(Programado))*100	Eficacia	Trimestral	Gestión
	Cobertura	**Unidad de Medida**	**Tipo de Acumulación**
	Estatal	Capacitación	Suma
Nota Técnica			

Nivel	Componente	**Resumen Narrativo**	Acciones registradas en materia de materiales peligrosos, consultores, capacitadores, unidades internas de protección civil, dictámenes de estudios y programas específicos de protección civil.

Nombre del Indicador	**Descripción del Indicador**	**Sentido del indicador**	**Meta**	**Avance Anual**	**% Avance de la Meta**
Total de registros en materia de protección civil expedidos	Este indicador mide los registros expedidos de protección civil , para las actividades de manejo, almacenamiento, transporte de materiales peligrosos, consultores y capacitadores en temas de protección civil, unidades internas de protección civil, autorizaciones de programas y estudios de riesgo	Ascendente	1,320.00	1,256.00	95.15
		Parámetros			**Semáforo**
		60	80	100	Óptimo

Método de Cálculo	**Dimensión del Indicador**	**Frecuencia de Medición**	**Tipo de Indicador**
(Numero de registros en materia de protección civil(Realizado)/Numero de registros en materia de protección civil(Programado))*100	Eficacia	Trimestral	Gestión
	Cobertura	**Unidad de Medida**	**Tipo de Acumulación**
	Estatal	Registro	Suma
Nota Técnica			

Nivel	Componente	**Resumen Narrativo**	Acciones realizadas en materia de visitas de inspección y domiciliarias.

Nombre del Indicador	Descripción del Indicador	Sentido del indicador	Meta	Avance Anual	% Avance de la Meta
Total de visitas domiciliarias y de inspección de seguridad programadas en el Plan Anual	Este indicador mide las revisiones de las medidas de seguridad en materia de protección civil en las empresas , industrias, lugares de servicios, y diversos giros e inmuebles	Ascendente	2,873.00	2,600.00	90.50

Parámetros			Semáforo
60	80	100	Óptimo

Método de Cálculo	Dimensión del Indicador	Frecuencia de Medición	Tipo de Indicador
(Visitas domiciliarias y de inspección(Realizado)/Visitas domiciliarias y de inspección (Programado))*100	Eficacia	Trimestral	Gestión
	Cobertura	**Unidad de Medida**	**Tipo de Acumulación**
	Estatal	Visita	Suma

Nota Técnica	

Nivel	Componente	Resumen Narrativo	Estudios de riesgos y programas específicos de protección civil, evaluados mediante la verificación en campo, revisión documental.

Nombre del Indicador	Descripción del Indicador	Sentido del indicador	Meta	Avance Anual	% Avance de la Meta
Total de estudios de riesgos y programas de protección civil evaluados	Este indicador mide la evaluación de los estudios de riesgo y programas de protección civil, con el fin de mitigar riesgos en el sector productivo en el estado	Ascendente	421.00	400.00	95.01

Parámetros			Semáforo
60	80	100	Óptimo

Método de Cálculo	Dimensión del Indicador	Frecuencia de Medición	Tipo de Indicador
(Numero de estudios de riesgo y programas de protección civil(Realizado)/Numero de estudios de riesgo y programas de protección civil(Programado))*100	Eficacia	Trimestral	Gestión
	Cobertura	**Unidad de Medida**	**Tipo de Acumulación**
	Estatal	Estudio	Suma

Nota Técnica	

DATOS DEL PROGRAMA

Fortalecimiento del Sistema Estatal de Protección Civil

Unidad responsable	Unidad Estatal de Protección Civil y Bomberos

Plan Estatal de Gobernanza y Desarrollo

Eje	Seguridad, justicia y Estado de derecho	Tema	Protección civil

Presupuesto Devengado	
Monto	2,793,669.00

Finalidad	Gobierno	Función	Asuntos de Orden Público y de Seguridad Interior	Subfunción	Protección Civil

Objetivos

Nivel	Fin	Resumen Narrativo	Contribuir a consolidar el Estado de derecho y la cultura de paz a través de la prevención, la atención oportuna y eficaz de las demandas sociales en materia de seguridad y justicia, garantizando el derecho humano de integridad física y psíquica, reparando el tejido social, recuperando la autoridad de las instituciones e impulsar condiciones para una producción conjunta de seguridad, incluyente y sustentable con los actores sociales y gubernamentales.

Nombre del Indicador	Descripción del Indicador	Sentido del indicador	Meta	Avance Anual	% Avance de la Meta
Porcentaje de percepción de inseguridad	Este indicador muestra el porcentaje de la población de 18 años y más que se siente insegura en su entidad federativa.	Descendente	67.35	83.10	123.39

Parámetros			Semáforo
60	80	100	En riesgo

Método de Cálculo	Dimensión del Indicador	Frecuencia de Medición	Tipo de Indicador
(347 Numero de Porcentaje(Realizado)/347 Numero de Porcentaje(Programado))*100	Eficacia	Anual	Estratégico
	Cobertura	**Unidad de Medida**	**Tipo de Acumulación**
	Estatal	Porcentaje	Valor presente

Nota Técnica	

Nivel	Propósito	Resumen Narrativo	Prevenir y reducir los efectos adversos de los fenómenos naturales y antropogénicos a partir de la prevención, su mitigación inmediata y la gestión integral de riesgos fincada en una cultura de protección y prevención, la articulación entre los tres órdenes de gobierno y la ciudadanía.

Nombre del Indicador	Descripción del Indicador	Sentido del indicador	Meta	Avance Anual	% Avance de la Meta
Personas capacitadas en materia de protección civil	Número de personas capacitadas por municipio en materia de la autoprotección y protección civil, mediante los diferentes métodos de capacitación enseñanza, así como la realización de eventos especiales de fortalecimiento de la cultura de la protección civil.	Ascendente	28,240.00	N	N

Parámetros			Semáforo
60	80	100	En riesgo

Método de Cálculo	Dimensión del Indicador	Frecuencia de Medición	Tipo de Indicador
(1265 Numero de Personas(Realizado)/1265 Numero de Personas(Programado))*100	Eficacia	Mensual	Estratégico
	Cobertura	**Unidad de Medida**	**Tipo de Acumulación**
	Estatal	Persona	Valor presente

Nota Técnica	

Nivel	Componente	Resumen Narrativo	Sistemas municipales de protección civil actualizados en los 125 municipios

Nombre del Indicador	Descripción del Indicador	Sentido del indicador	Meta	Avance Anual	% Avance de la Meta
Total de sistemas municipales de proteccion civil implementados en el Estado de jalisco	Este indicador mide que los 125 municipios actualicen los Consejos Municipales de Protección Civil mediante las actas correspondientes	Ascendente	125.00	95.00	76.00

Parámetros			Semáforo
60	80	100	Mejorable

Método de Cálculo	Dimensión del Indicador	Frecuencia de Medición	Tipo de Indicador
(Numero de sistemas municipales de protección civil(Realizado)/Numero de sistemas	Eficacia	Trimestral	Gestión

(Numero de sistemas municipales de protección civil(Realizado)/Numero de sistemas municipales de protección civil(Programado))*100	Cobertura	Unidad de Medida	Tipo de Acumulación
	Estatal	Sistema	Suma

Nota Técnica	

Nivel	Componente	Resumen Narrativo	Campañas de difusión implementadas a la población en materia de protección civil.

Nombre del Indicador	Descripción del Indicador	Sentido del indicador	Meta	Avance Anual	% Avance de la Meta
Total de campañas de difusión en materia de protección civil ejecutadas	Este indicador mide las campañas de difusión en materia de protección civil dirigidas a la población y autoridades de los tres ordenes de gobierno	Ascendente	114.00	78.00	68.42

Parámetros			Semáforo
60	80	100	Mejorable

Método de Cálculo	Dimensión del Indicador	Frecuencia de Medición	Tipo de Indicador
(Campañas de difusión en materia de protección civil(Realizado)/Campañas de difusión en materia de protección civil(Programado))*100	Eficacia	Trimestral	Gestión
	Cobertura	**Unidad de Medida**	**Tipo de Acumulación**
	Estatal	Campaña	Suma

Nota Técnica	

DATOS DEL PROGRAMA

Brigadistas Comunitarios

Unidad responsable	Unidad Estatal de Protección Civil y Bomberos

Plan Estatal de Gobernanza y Desarrollo			
Eje	Seguridad, justicia y Estado de derecho	Tema	Protección civil

Presupuesto Devengado	
Monto	10,096,404.00

Finalidad	Gobierno	Función	Asuntos de Orden Público y de Seguridad Interior	Subfunción	Protección Civil

Objetivos

Nivel	Fin	Resumen Narrativo	Contribuir a consolidar el Estado de derecho y la cultura de paz a través de la prevención, la atención oportuna y eficaz de las demandas sociales en materia de seguridad y justicia, garantizando el derecho humano de integridad física y psíquica, reparando el tejido social, recuperando la autoridad de las instituciones e impulsar condiciones para una producción conjunta de seguridad, incluyente y sustentable con los actores sociales y gubernamentales.

Nombre del Indicador	Descripción del Indicador	Sentido del indicador	Meta	Avance Anual	% Avance de la Meta
Porcentaje de percepción de inseguridad	Este indicador muestra el porcentaje de la población de 18 años y más que se siente insegura en su entidad federativa.	Descendente	67.35	83.10	123.39

Parámetros			Semáforo
60	80	100	En riesgo

Método de Cálculo	Dimensión del Indicador	Frecuencia de Medición	Tipo de Indicador
(347 Numero de Porcentaje(Realizado)/347 Numero de Porcentaje(Programado))*100	Eficacia	Anual	Estratégico
	Cobertura	**Unidad de Medida**	**Tipo de Acumulación**
	Estatal	Porcentaje	Valor presente

Nota Técnica	

Nivel	Propósito	Resumen Narrativo	Prevenir y reducir los efectos adversos de los fenómenos naturales y antropogénicos a partir de la prevención, su mitigación inmediata y la gestión integral de riesgos fincada en una cultura de protección y prevención, la articulación entre los tres órdenes de gobierno y la ciudadanía.

Nombre del Indicador	Descripción del Indicador	Sentido del indicador	Meta	Avance Anual	% Avance de la Meta
Personas capacitadas en materia de protección civil	Número de personas capacitadas por municipio en materia de la autoprotección y protección civil, mediante los diferentes métodos de capacitación enseñanza, así como la realización de eventos especiales de fortalecimiento de la cultura de la protección civil.	Ascendente	28,240.00	N	N

Parámetros			Semáforo
60	80	100	En riesgo

Método de Cálculo	Dimensión del Indicador	Frecuencia de Medición	Tipo de Indicador
(1265 Numero de Personas(Realizado)/1265 Numero de Personas(Programado))*100	Eficacia	Mensual	Estratégico
	Cobertura	**Unidad de Medida**	**Tipo de Acumulación**
	Estatal	Persona	Valor presente

Nota Técnica	

Nivel	Componente	Resumen Narrativo	Capacitacion otorgada a personas dentro del programa brigadistas comunitarios en sus diferentes niveles; mediante cursos, talleres, platicas y conferencias

Nombre del Indicador	Descripción del Indicador	Sentido del indicador	Meta	Avance Anual	% Avance de la Meta
Total de brigadistas capacitados	Este indicador mide la cantidad de población en general capacitada en el tema de brigadistas comunitarios	Ascendente	300,000.00	256,649.00	85.55

Parámetros			Semáforo
60	80	100	Óptimo

Método de Cálculo	Dimensión del Indicador	Frecuencia de Medición	Tipo de Indicador
(Capacitación de brigadistas en la población(Realizado)/Capacitación de brigadistas en la población(Programado))*100	Eficacia	Trimestral	Gestión
	Cobertura	**Unidad de Medida**	**Tipo de Acumulación**
	Estatal	Persona Capacitada	Suma

Nota Técnica	

Nivel	Componente	Resumen Narrativo	Desarrollo integral de las niñas, los niños y adolescentes

Nombre del Indicador	Descripción del Indicador	Sentido del indicador	Meta	Avance Anual	% Avance de la Meta

Total de cursos, talleres, platicas y conferencias impartidas en centros educativos	Este indicador mide las capacitaciones otorgadas a la poblacion estudiantil mediante cursos, talleres, platicas y conferencias en centros educativos, considerando que es una población vulnerable a la presencia de fenómenos perturbadores	Ascendente	1,200.00	1,025.00	85.42

Parámetros			Semáforo
60	80	100	Óptimo

Método de Cálculo	Dimensión del Indicador	Frecuencia de Medición	Tipo de Indicador
(Numero de cursos, talleres, platicas y conferencias impartidos en centros educativos (Realizado)/Numero de cursos, talleres, platicas y conferencias impartidos en centros educativos(Programado))*100	Eficacia	Trimestral	Gestión
	Cobertura	**Unidad de Medida**	**Tipo de Acumulación**
	Estatal	Curso	Suma
Nota Técnica			

DATOS DEL PROGRAMA

Atlas Estatal de Riesgos

Unidad responsable | **Unidad Estatal de Protección Civil y Bomberos**

Plan Estatal de Gobernanza y Desarrollo

Eje	Seguridad, justicia y Estado de derecho	Tema	Protección civil

Presupuesto Devengado	
Monto	1,835,541.00

Finalidad	Gobierno	Función	Asuntos de Orden Público y de Seguridad Interior	Subfunción	Protección Civil

Objetivos

Nivel	Fin	Resumen Narrativo	Contribuir a consolidar el Estado de derecho y la cultura de paz a través de la prevención, la atención oportuna y eficaz de las demandas sociales en materia de seguridad y justicia, garantizando el derecho humano de integridad física y psíquica, reparando el tejido social, recuperando la autoridad de las instituciones e impulsar condiciones para una producción conjunta de seguridad, incluyente y sustentable con los actores sociales y gubernamentales.			
Nombre del Indicador			**Descripción del Indicador**	**Sentido del indicador**	**Meta**	**Avance Anual**	**% Avance de la Meta**
Porcentaje de percepción de inseguridad			Este indicador muestra el porcentaje de la población de 18 años y más que se siente insegura en su entidad federativa.	Descendente	67.35	83.10	123.39

Parámetros			Semáforo
60	80	100	En riesgo

Método de Cálculo	Dimensión del Indicador	Frecuencia de Medición	Tipo de Indicador
(347 Numero de Porcentaje(Realizado)/347 Numero de Porcentaje(Programado))*100	Eficacia	Anual	Estratégico
	Cobertura	**Unidad de Medida**	**Tipo de Acumulación**
	Estatal	Porcentaje	Valor presente
Nota Técnica			

Nivel	Propósito	Resumen Narrativo	Prevenir y reducir los efectos adversos de los fenómenos naturales y antropogénicos a partir de la prevención, su mitigación inmediata y la gestión integral de riesgos fincada en una cultura de protección y prevención, la articulación entre los tres órdenes de gobierno y la ciudadanía.			
Nombre del Indicador			**Descripción del Indicador**	**Sentido del indicador**	**Meta**	**Avance Anual**	**% Avance de la Meta**
Municipios que cuentan con Atlas de riesgo actualizado			Este indicador mide que los 125 municipios cuenten con su Atlas de riesgo actualizado.	Ascendente	12.00	2.00	16.67

Parámetros			Semáforo
60	80	100	En riesgo

Método de Cálculo	Dimensión del Indicador	Frecuencia de Medición	Tipo de Indicador
(1733 Numero de Municipios(Realizado)/1733 Numero de Municipios(Programado))*100	Eficacia	Mensual	Estratégico
	Cobertura	**Unidad de Medida**	**Tipo de Acumulación**
	Estatal	Municipio	Valor presente
Nota Técnica			

Nivel	Componente	Resumen Narrativo	Diagnósticos actualizados en los municipios del estado de Jalisco				
Nombre del Indicador			**Descripción del Indicador**	**Sentido del indicador**	**Meta**	**Avance Anual**	**% Avance de la Meta**
Total de diagnósticos municipales actualizados			Este indicador mide los diagnósticos municipales de peligros actualizados	Ascendente	125.00	125.00	100.00

Parámetros			Semáforo
60	80	100	Óptimo

Método de Cálculo	Dimensión del Indicador	Frecuencia de Medición	Tipo de Indicador
(Diagnósticos de peligros actualizados(Realizado)/Diagnósticos de peligros actualizados (Programado))*100	Eficacia	Trimestral	Gestión
	Cobertura	**Unidad de Medida**	**Tipo de Acumulación**
	Estatal	Inventario	Suma
Nota Técnica			

Nivel	Componente	Resumen Narrativo	Atlas Estatal de Riesgos actualizado para su identificación y ordenamiento				
Nombre del Indicador			**Descripción del Indicador**	**Sentido del indicador**	**Meta**	**Avance Anual**	**% Avance de la Meta**
Total de Atlas Estatal de Riesgos actualizado			Este indicador mide las Actualizaciones del Atlas Estatal de Riesgos en su inventario de peligros	Ascendente	1.00	1.00	100.00

Parámetros			Semáforo
60	80	100	Óptimo

Método de Cálculo	Dimensión del Indicador	Frecuencia de Medición	Tipo de Indicador
(Atlas Estatal de Riesgos(Realizado)/Atlas Estatal de Riesgos(Programado))*100	Eficacia	Anual	Gestión
	Cobertura	**Unidad de Medida**	**Tipo de Acumulación**
	Estatal	Inventario	Suma
Nota Técnica			

DATOS DEL PROGRAMA

Seguimiento, evaluación y consolidación del nuevo sistema de justicia penal (juicios orales)

Unidad responsable	Fideicomiso para la operación del Sistema de Justicia Penal

Plan Estatal de Gobernanza y Desarrollo

Eje	Seguridad, justicia y Estado de derecho	Tema	Impartición de justicia

Presupuesto Devengado	
Monto	8,800,000.00

Finalidad	Gobierno	Función	Justicia	Subfunción	Impartición de Justicia

Objetivos

Nivel	Fin	Resumen Narrativo	Contribuir a consolidar el Estado de derecho y la cultura de paz a través de la prevención, la atención oportuna y eficaz de las demandas sociales en materia de seguridad y justicia, garantizando el derecho humano de integridad física y psíquica, reparando el tejido social, recuperando la autoridad de las instituciones e impulsar condiciones para una producción conjunta de seguridad, incluyente y sustentable con los actores sociales y gubernamentales.

Nombre del Indicador	Descripción del Indicador	Sentido del indicador	Meta	Avance Anual	% Avance de la Meta
Posición en el Subíndice Sistema de Derecho Confiable y Objetivo del Índice de Competitividad, IMCO	El “Sistema de Derecho Confiable y Objetivo ” es un subíndice del Índice de Competitividad, el subíndice de Derecho considera indicadores sobre delitos, denuncias, percepción de seguridad y cumplimiento de contratos.	Descendente	21.00	18.00	85.71

Parámetros			Semáforo
60	80	100	En riesgo

Método de Cálculo	Dimensión del Indicador	Frecuencia de Medición	Tipo de Indicador
(354 Numero de Posición(Realizado)/354 Numero de Posición(Programado))*100	Eficacia	Bienal	Estratégico
	Cobertura	**Unidad de Medida**	**Tipo de Acumulación**
	Estatal	Posición	Valor presente

Nota Técnica	

Nivel	Propósito	Resumen Narrativo	Garantizar el acceso a la justicia pronta, expedita, completa e imparcial para mantener la paz social y un estado democrático y de derecho, mediante mecanismos de transparencia y justicia abierta, eficiencia procedimental, fortalecimiento de capacidades institucionales, asegurando el ejercicio efectivo de los derechos humanos, administrativos, políticos y electorales.

Nombre del Indicador	Descripción del Indicador	Sentido del indicador	Meta	Avance Anual	% Avance de la Meta
Sentencias definitivas con la modalidad de juicios orales	Se refiere a las sentencias emitidas por los jueces de oralidad de los doce distritos judiciales del Estado de Jalisco, emitidas en la tercera etapa del proceso penal acusatorio denominado juicio oral.	Ascendente	108.00	45.00	41.67

Parámetros			Semáforo
60	80	100	En riesgo

Método de Cálculo	Dimensión del Indicador	Frecuencia de Medición	Tipo de Indicador
(1686 Numero de Sentencias(Realizado)/1686 Numero de Sentencias(Programado))*100	Eficacia	Mensual	Estratégico
	Cobertura	**Unidad de Medida**	**Tipo de Acumulación**
	Estatal	Sentencia	Valor presente

Nota Técnica	

Nivel	Componente	Resumen Narrativo	Apoyo brindado para la operación de las instituciones operadoras del Nuevo Sistema de Justicia Penal.

Nombre del Indicador	Descripción del Indicador	Sentido del indicador	Meta	Avance Anual	% Avance de la Meta
Total de convenios, proyectos, capacitaciones y adquisiciones para los operadores del Sistema de Justicia Penal	Suma los convenios con las instituciones, los proyectos aprobados por el Consejo de Coordinación para la Implementación del Nuevo Sistema de Justicia Penal y los proyectos de innovación de las tecnologías y software para las instituciones.	Ascendente	20.00	20.00	100.00

Parámetros			Semáforo
60	80	100	Óptimo

Método de Cálculo	Dimensión del Indicador	Frecuencia de Medición	Tipo de Indicador
(Convenios, proyectos, capacitaciones y adquisiciones para los actores del Sistema de Justicia Penal(Realizado)/Convenios, proyectos, capacitaciones y adquisiciones para los actores del Sistema de Justicia Penal(Programado))*100	Eficiencia	Semestral	Gestión
	Cobertura	**Unidad de Medida**	**Tipo de Acumulación**
	Estatal	Convenio	Suma

Nota Técnica	

DATOS DEL PROGRAMA

Desarrollo integral e intercultural de los pueblos y comunidades indígenas

Unidad responsable	Comisión Estatal Indígena

Plan Estatal de Gobernanza y Desarrollo

Eje	Desarrollo Social	Tema	Grupos prioritarios

Presupuesto Devengado	
Monto	8,688,790.61

Finalidad	Desarrollo Social	Función	Protección Social	Subfunción	Indígenas

Objetivos

Nivel	Fin	Resumen Narrativo	Contribuir a mejorar las condiciones sociales propicias para el acceso efectivo a los derechos sociales que impulsen capacidades de las personas y sus comunidades para reducir brechas de desigualdad, mediante la reconstrucción de un sentido de colectividad y corresponsabilidad del gobierno y la sociedad en general.

Nombre del Indicador	Descripción del Indicador	Sentido del indicador	Meta	Avance Anual	% Avance de la Meta

Porcentaje de la población vulnerable por carencias sociales	Población que presenta una o más carencias sociales relacionadas con los siguientes indicadores: 1. Rezago educativo 2. Acceso a los servicios de salud. 3. Acceso a la seguridad social. 4. Calidad y espacios de la vivienda. 5. Servicios básicos en la vivienda; y 6. Acceso a la alimentación, pero cuyo ingreso es superior a la línea de bienestar.	Descendente	35.69	N	N

Parámetros			Semáforo
60	80	100	En riesgo

Método de Cálculo	Dimensión del Indicador	Frecuencia de Medición	Tipo de Indicador
(1471 Numero de Porcentaje(Realizado)/1471 Numero de Porcentaje(Programado))*100	Eficacia	Bienal	Estratégico
	Cobertura	**Unidad de Medida**	**Tipo de Acumulación**
	Estatal	Porcentaje	Valor presente
Nota Técnica			

Nivel	Propósito	Resumen Narrativo	Garantizar el acceso a los Derechos Humanos a todas las personas pertenecientes a grupos prioritarios, comprendiendo las interseccionalidades que agravan la discriminación, mediante la transversalización de la perspectiva de género y derechos humanos en las políticas públicas, acciones afirmativas para garantizar la inclusión y no discriminación, fortalecimiento de las condiciones institucionales para el abordaje de sus agendas, profundizando en la corresponsabilidad de todas y todos los actores involucrados y reconociendo la identidad diversa de Jalisco.

Nombre del Indicador	Descripción del Indicador	Sentido del indicador	Meta	Avance Anual	% Avance de la Meta
Personas mayores beneficiados con algún programa social del Gobierno del Estado	Muestra el número de Adultos Mayores de 65 años que reciben apoyo de por lo menos uno de los programas públicos del Gobierno del Estado de Jalisco	Ascendente	132,023.00	N.D	N.D

Parámetros			Semáforo
60	80	100	N.D

Método de Cálculo	Dimensión del Indicador	Frecuencia de Medición	Tipo de Indicador
(1642 Numero de Personas(Realizado)/1642 Numero de Personas(Programado))*100	Eficacia	Semestral	Estratégico
	Cobertura	**Unidad de Medida**	**Tipo de Acumulación**
	Estatal	Persona	Valor presente
Nota Técnica			

Nivel	Componente	Resumen Narrativo	Colaboración con otras instancias para realizar acciones de desarrollo de las Comunidades indígenas con perspectiva intercultural

Nombre del Indicador	Descripción del Indicador	Sentido del indicador	Meta	Avance Anual	% Avance de la Meta
Total de consultas realizadas a comunidades Indígenas en colaboración con otras instancias para realizar acciones de Desarrollo de las Comunidades Indígenas	Número de consultas realizadas a comunidades indígenas en colaboración con con otras instancias para realizar acciones de Desarrollo de las Comunidades Indígenas	Ascendente	12.00	0.00	0.00

Parámetros			Semáforo
60	80	100	En riesgo

Método de Cálculo	Dimensión del Indicador	Frecuencia de Medición	Tipo de Indicador
(Colaboraciones efectuadas con otras instancias para realizar acciones de desarrollo de las Comunidades con perspectiva Intercultural(Realizado)/Colaboraciones efectuadas con otras instancias para realizar acciones de desarrollo de las Comunidades con perspectiva Intercultural(Programado))*100	Eficacia	Mensual	Gestión
	Cobertura	**Unidad de Medida**	**Tipo de Acumulación**
	Estatal	Consulta	Suma
Nota Técnica	Debido a la restricción de la pandemia que estamos viviendo del COVID 19 no se llevo acabo		

Nivel	Componente	Resumen Narrativo	Actualización de Padrón de Comunidades indígenas y localidades indígenas del Estado de Jalisco.

Nombre del Indicador	Descripción del Indicador	Sentido del indicador	Meta	Avance Anual	% Avance de la Meta
Total de convocatorias publicadas	Número de convocatorias publicadas	Ascendente	1.00	1.00	100.00

Parámetros			Semáforo
60	80	100	Óptimo

Método de Cálculo	Dimensión del Indicador	Frecuencia de Medición	Tipo de Indicador
(Convocatorias publicadas para la recepción de solicitudes de incorporación al Padrón de Comunidades.(Realizado)/Convocatorias publicadas para la recepción de solicitudes de incorporación al Padrón de Comunidades.(Programado))*100	Eficacia	Anual	Gestión
	Cobertura	**Unidad de Medida**	**Tipo de Acumulación**
	Estatal	Convocatoria	Suma
Nota Técnica			

Nivel	Componente	Resumen Narrativo	Colaboraciones celebradas para la transversalización de temas referentes a la población indígena en las políticas públicas del Estado

Nombre del Indicador	Descripción del Indicador	Sentido del indicador	Meta	Avance Anual	% Avance de la Meta
Total de colaboraciones celebradas para realizar la transversalización de temas referentes a la población indígena	Acciones realizadas de manera transversal con instancias federales, estatales y municipales en beneficio de las comunidades indígenas.	Ascendente	24.00	22.00	91.67

Parámetros			Semáforo
60	80	100	Óptimo

Método de Cálculo	Dimensión del Indicador	Frecuencia de Medición	Tipo de Indicador
(Colaboraciones celebradas para la transversalización de temas referentes a la población indígena en las Políticas Publicas del Estado(Realizado)/Colaboraciones celebradas para la transversalización de temas referentes a la población indígena en las Políticas Publicas del Estado(Programado))*100	Eficacia	Mensual	Gestión
	Cobertura	**Unidad de Medida**	**Tipo de Acumulación**
	Estatal	Colaboración	Suma
Nota Técnica			

Nivel	Componente	Resumen Narrativo	Promoción, fortalecimiento y fomento al desarrollo de actividades multidisciplinarias e interculturales

Nombre del Indicador	Descripción del Indicador	Sentido del indicador	Meta	Avance Anual	% Avance de la Meta
Total de acciones realizadas para el fortalecimiento y fomento de actividades multidisciplinarias e interculturales	actividades multidisciplinarias e interculturales realizadas.	Ascendente	43.00	36.00	83.72

Parámetros			Semáforo
60	80	100	Óptimo

Método de Cálculo	Dimensión del Indicador	Frecuencia de Medición	Tipo de Indicador
(Actividades desarrolladas para fortalecer y fomentar el desarrollo de las actividades multidisciplinarias e interculturales(Realizado)/Actividades desarrolladas para fortalecer y fomentar el desarrollo de las actividades multidisciplinarias e interculturales(Programado))*100	Eficacia	Mensual	Gestión
	Cobertura	**Unidad de Medida**	**Tipo de Acumulación**
	Estatal	Reporte	Suma
Nota Técnica			

Nivel	Componente	Resumen Narrativo	Acciones realizadas para visibilizar y fortalecer a la población indígena presente en las zonas urbanas del estado de Jalisco

Nombre del Indicador	Descripción del Indicador	Sentido del indicador	Meta	Avance Anual	% Avance de la Meta
Total de acciones realizadas para visibilizar y fortalecer a población migrante de las zonas urbanas del Estado de Jalisco.	Acciones realizadas en beneficio de la población migrante en zonas urbanas.	Ascendente	8.00	9.00	112.50

Parámetros			Semáforo
60	80	100	Óptimo

Método de Cálculo	Dimensión del Indicador	Frecuencia de Medición	Tipo de Indicador
(Acciones realizadas para visibilizar y fortalecer a la población migrante presente en las zonas urbanas del Estado(Realizado)/Acciones realizadas para visibilizar y fortalecer a la población migrante presente en las zonas urbanas del Estado(Programado))*100	Eficacia	Mensual	Gestión
	Cobertura	Unidad de Medida	Tipo de Acumulación
	Estatal	Actividad	Suma
Nota Técnica			

Nivel	Componente	Resumen Narrativo	Apoyos entregados para la facilitación de traslados de miembros de comunidades indígenas que requieran atención médica, jurídica y cultural

Nombre del Indicador	Descripción del Indicador	Sentido del indicador	Meta	Avance Anual	% Avance de la Meta
Total de apoyos entregados para traslado a sus comunidades de origen	Personas apoyadas para el traslado a sus comunidades que recibieron atención médica, jurídica, cultural o traslado de cuerpos	Ascendente	90.00	92.00	102.22

Parámetros			Semáforo
60	80	100	Óptimo

Método de Cálculo	Dimensión del Indicador	Frecuencia de Medición	Tipo de Indicador
(Personas a las que se les brinda apoyo para facilitar el traslado a sus comunidades de origen (Realizado)/Personas a las que se les brinda apoyo para facilitar el traslado a sus comunidades de origen(Programado))*100	Eficacia	Mensual	Gestión
	Cobertura	Unidad de Medida	Tipo de Acumulación
	Estatal	Traslado	Suma
Nota Técnica			

Nivel	Componente	Resumen Narrativo	Acciones realizadas para el fortalecimiento de la perspectiva de género con un enfoque integral e intercultural en las comunidades indígenas

Nombre del Indicador	Descripción del Indicador	Sentido del indicador	Meta	Avance Anual	% Avance de la Meta
Total de acciones realizadas para fortalecer la perspectiva de genero en los Pueblos y Comunidades Indígenas	Acciones realizadas en comunidades indígenas para fortalecer la perspectiva de género.	Ascendente	8.00	6.00	75.00

Parámetros			Semáforo
60	80	100	Mejorable

Método de Cálculo	Dimensión del Indicador	Frecuencia de Medición	Tipo de Indicador
(Acciones realizadas para el fortalecimiento de la perspectiva de género(Realizado)/Acciones realizadas para el fortalecimiento de la perspectiva de género(Programado))*100	Eficacia	Mensual	Gestión
	Cobertura	Unidad de Medida	Tipo de Acumulación
	Estatal	Actividad	Suma
Nota Técnica			

DATOS DEL PROGRAMA

Atención a Jaliscienses en el Extranjero

Unidad responsable: Fideicomiso Atención a Jaliscienses en el Extranjero

Plan Estatal de Gobernanza y Desarrollo

Eje	Desarrollo Social	Tema	Grupos prioritarios

Presupuesto Devengado	
Monto	3,842,996.00

Finalidad	Desarrollo Social	Función	Protección Social	Subfunción	Otros Grupos Vulnerables

Objetivos

Nivel	Fin	Resumen Narrativo	Contribuir a mejorar las condiciones sociales propicias para el acceso efectivo a los derechos sociales que impulsen capacidades de las personas y sus comunidades para reducir brechas de desigualdad, mediante la reconstrucción de un sentido de colectividad y corresponsabilidad del gobierno y la sociedad en general.

Nombre del Indicador	Descripción del Indicador	Sentido del indicador	Meta	Avance Anual	% Avance de la Meta
Porcentaje de la población vulnerable por carencias sociales	Población que presenta una o más carencias sociales relacionadas con los siguientes indicadores: 1. Rezago educativo 2. Acceso a los servicios de salud. 3. Acceso a la seguridad social. 4. Calidad y espacios de la vivienda. 5. Servicios básicos en la vivienda; y 6. Acceso a la alimentación, pero cuyo ingreso es superior a la línea de bienestar.	Descendente	35.69	N	N

Parámetros			Semáforo
60	80	100	En riesgo

Método de Cálculo	Dimensión del Indicador	Frecuencia de Medición	Tipo de Indicador
(1471 Numero de Porcentaje(Realizado)/1471 Numero de Porcentaje(Programado))*100	Eficacia	Bienal	Estratégico
	Cobertura	Unidad de Medida	Tipo de Acumulación
	Estatal	Porcentaje	Valor presente
Nota Técnica			

Nivel	Propósito	Resumen Narrativo	Garantizar el acceso a los Derechos Humanos a todas las personas pertenecientes a grupos prioritarios, comprendiendo las interseccionalidades que agravan la discriminación, mediante la transversalización de la perspectiva de género y derechos humanos en las políticas públicas, acciones afirmativas para garantizar la inclusión y no discriminación, fortalecimiento de las condiciones institucionales para el abordaje de sus agendas, profundizando en la corresponsabilidad de todas y todos los actores involucrados y reconociendo la identidad diversa de Jalisco.

Nombre del Indicador	Descripción del Indicador	Sentido del indicador	Meta	Avance Anual	% Avance de la Meta
Personas mayores beneficiados con algún programa social del Gobierno del Estado	Muestra el número de Adultos Mayores de 65 años que reciben apoyo de por lo menos uno de los programas públicos del Gobierno del Estado de Jalisco	Ascendente	132,023.00	N.D	N.D

Parámetros			Semáforo
60	80	100	N.D

Método de Cálculo	Dimensión del Indicador	Frecuencia de Medición	Tipo de Indicador
(1642 Numero de Personas(Realizado)/1642 Numero de Personas(Programado))*100	Eficacia	Semestral	Estratégico
	Cobertura	**Unidad de Medida**	**Tipo de Acumulación**
	Estatal	Persona	Valor presente
Nota Técnica			

Nivel	Componente	**Resumen Narrativo**	Asesoría realizada en trámites y procesos legales binacionales y de documentos de identidad para jaliscienses en los Estados Unidos			
Nombre del Indicador		**Descripción del Indicador**	**Sentido del indicador**	**Meta**	**Avance Anual**	**% Avance de la Meta**
Total de acciones generadas		Total de acciones generadas	Ascendente	208.00	208.00	100.00
			Parámetros			**Semáforo**
			60	80	100	Óptimo

Método de Cálculo	Dimensión del Indicador	Frecuencia de Medición	Tipo de Indicador
(Acciones elaboradas.(Realizado)/Acciones elaboradas.(Programado))*100	Eficacia	Semestral	Gestión
	Cobertura	**Unidad de Medida**	**Tipo de Acumulación**
	Estatal	Acción	Suma
Nota Técnica			

DATOS DEL PROGRAMA

Comisión de Búsqueda de Personas

Unidad responsable | **Comisión para la búsqueda de personas**

Plan Estatal de Gobernanza y Desarrollo

Eje	Seguridad, justicia y Estado de derecho	**Tema**	Personas desaparecidas

Presupuesto Devengado	
Monto	30,708,968.89

Finalidad	Gobierno	**Función**	Justicia	**Subfunción**	Derechos Humanos

Objetivos

Nivel	Fin	**Resumen Narrativo**	Contribuir a consolidar el Estado de derecho y la cultura de paz a través de la prevención, la atención oportuna y eficaz de las demandas sociales en materia de seguridad y justicia, garantizando el derecho humano de integridad física y psíquica, reparando el tejido social, recuperando la autoridad de las instituciones e impulsar condiciones para una producción conjunta de seguridad, incluyente y sustentable con los actores sociales y gubernamentales.			
Nombre del Indicador		**Descripción del Indicador**	**Sentido del indicador**	**Meta**	**Avance Anual**	**% Avance de la Meta**
Porcentaje de percepción de inseguridad		Este indicador muestra el porcentaje de la población de 18 años y más que se siente insegura en su entidad federativa.	Descendente	67.35	83.10	123.39
			Parámetros			**Semáforo**
			60	80	100	En riesgo

Método de Cálculo	Dimensión del Indicador	Frecuencia de Medición	Tipo de Indicador
(347 Numero de Porcentaje(Realizado)/347 Numero de Porcentaje(Programado))*100	Eficacia	Anual	Estratégico
	Cobertura	**Unidad de Medida**	**Tipo de Acumulación**
	Estatal	Porcentaje	Valor presente
Nota Técnica			

Nivel	Propósito	**Resumen Narrativo**	Combatir la desaparición de personas en todo el estado, mediante políticas de atención integral a víctimas, disminución de impunidad, reducción del delito con prevención y protección, así como con la mejora de las condiciones institucionales para la búsqueda y reparación del daño, con un enfoque de derechos humanos y bajo el principio de verdad.			
Nombre del Indicador		**Descripción del Indicador**	**Sentido del indicador**	**Meta**	**Avance Anual**	**% Avance de la Meta**
Número de Personas desaparecidas y no localizadas		Se refiere a las personas no localizadas y que presentan denuncias ante la autoridad ministerial correspondiente. Este registro incluye únicamente a las personas que, a la fecha de corte, permanecen sin localizar.	Descendente	0.00	N.D	N.D
			Parámetros			**Semáforo**
			60	80	100	N.D

Método de Cálculo	Dimensión del Indicador	Frecuencia de Medición	Tipo de Indicador
(1762 Numero de Personas(Realizado)/1762 Numero de Personas(Programado))*100	Eficacia	Semestral	Estratégico
	Cobertura	**Unidad de Medida**	**Tipo de Acumulación**
	Estatal	Persona	Valor presente
Nota Técnica			

Nivel	Componente	**Resumen Narrativo**	Atenciones otorgadas a los familiares de personas desaparecidas o no localizadas en el Estado de Jalisco			
Nombre del Indicador		**Descripción del Indicador**	**Sentido del indicador**	**Meta**	**Avance Anual**	**% Avance de la Meta**
Total de atenciones a familiares		En este indicador se miden las atenciones brindadas por la comisión a familiares de personas desaparecidas o no localizadas	Ascendente	1,800.00	1,990.00	110.56
			Parámetros			**Semáforo**
			60	80	100	Óptimo

Método de Cálculo	Dimensión del Indicador	Frecuencia de Medición	Tipo de Indicador
(Número de atenciones a familiares(Realizado)/Número de atenciones a familiares (Programado))*100	Eficiencia	Trimestral	Estratégico
	Cobertura	**Unidad de Medida**	**Tipo de Acumulación**
	Estatal	Atención	Suma
Nota Técnica			

Nivel	Componente	**Resumen Narrativo**	Avance realizado en el diseño del Sistema Informático de la Comisión de Búsqueda			
Nombre del Indicador		**Descripción del Indicador**	**Sentido del indicador**	**Meta**	**Avance Anual**	**% Avance de la Meta**

Total de módulos del Sistema Informático de la Comisión de Búsqueda Culminados	Este indicador mide el total de módulos culminados del Sistema Informático de la COBUPEJ para el procesamiento y análisis de datos	Ascendente	8.00	7.00	87.50
		Parámetros			**Semáforo**
		60	80	100	Óptimo

Método de Cálculo	**Dimensión del Indicador**	**Frecuencia de Medición**	**Tipo de Indicador**
(Número de módulos(Realizado)/Número de módulos(Programado))*100	Eficacia	Trimestral	Estratégico
	Cobertura	**Unidad de Medida**	**Tipo de Acumulación**
	Estatal	Módulo	Suma
Nota Técnica			

Nivel	Componente	**Resumen Narrativo**	Procesos de búsqueda iniciados de conformidad con los protocolos establecidos

Nombre del Indicador	**Descripción del Indicador**	**Sentido del indicador**	**Meta**	**Avance Anual**	**% Avance de la Meta**
Total de procesos de búsqueda iniciados	Este indicador mide el total de procesos de búsqueda de personas desaparecidas o no localizadas con relación al total de denuncias presentadas o casos presentados	Ascendente	3,096.00	3,307.00	106.82
		Parámetros			**Semáforo**
		60	80	100	Óptimo

Método de Cálculo	**Dimensión del Indicador**	**Frecuencia de Medición**	**Tipo de Indicador**
(Número de procesos iniciados(Realizado)/Número de procesos iniciados(Programado))*100	Eficacia	Trimestral	Estratégico
	Cobertura	**Unidad de Medida**	**Tipo de Acumulación**
	Estatal	Proceso	Suma
Nota Técnica			

Nivel	Componente	**Resumen Narrativo**	Acuerdos de coordinación y colaboración elaborados entre los órganos de Gobierno

Nombre del Indicador	**Descripción del Indicador**	**Sentido del indicador**	**Meta**	**Avance Anual**	**% Avance de la Meta**
Total de acuerdos de coordinación y colaboración	Este indicador mide el total de acuerdos celebrados entre la comisionada local y las comisiones de los diversos niveles de gobierno	Ascendente	48.00	54.00	112.50
		Parámetros			**Semáforo**
		60	80	100	Óptimo

Método de Cálculo	**Dimensión del Indicador**	**Frecuencia de Medición**	**Tipo de Indicador**
(Número de acuerdos celebrados(Realizado)/Número de acuerdos celebrados(Programado)) *100	Eficacia	Trimestral	Estratégico
	Cobertura	**Unidad de Medida**	**Tipo de Acumulación**
	Estatal	Acuerdo	Suma
Nota Técnica			

DATOS DEL PROGRAMA

Gestión de Ingresos del Estado

Unidad responsable	Secretaría de la Hacienda Pública

Plan Estatal de Gobernanza y Desarrollo

Eje	Gobierno efectivo e integridad pública	Tema	Hacienda Pública

Presupuesto Devengado	
Monto	366,154,053.21

Finalidad	Gobierno	Función	Asuntos Financieros y Hacendarios	Subfunción	Asuntos Hacendarios

Objetivos

Nivel	Fin	Resumen Narrativo	Contribuir al incremento de las capacidades de la gestión pública estatal para alcanzar con eficiencia, integridad y transparencia los resultados establecidos en el Plan Estatal de Gobernanza y Desarrollo, a través de la incorporación de procesos de participación ciudadana, profesionalización del servicio civil, innovación, control interno, monitoreo y evaluación.

Nombre del Indicador	Descripción del Indicador	Sentido del indicador	Meta	Avance Anual	% Avance de la Meta
Posición en el Subíndice Gobiernos Eficientes y Eficaces del Índice de Competitividad, IMCO	El subíndice Gobiernos eficientes y eficaces evalúa la forma en que los gobiernos de las entidades federativas son capaces de influir positivamente en la competitividad mediante políticas públicas orientadas a fomentar el desarrollo económico local. Se evalúa la calidad de la gestión fiscal y financiera local, así como el grado de transparencia y rendición de cuentas asociado a la misma. De igual modo, se evalúa cómo los ingresos fiscales contribuyen al crecimiento de la economía formal.	Descendente	3.00	5.00	166.67

Parámetros			Semáforo
60	80	100	En riesgo

Método de Cálculo	Dimensión del Indicador	Frecuencia de Medición	Tipo de Indicador
(1489 Numero de Posición(Realizado)/1489 Numero de Posición(Programado))*100	Eficacia	Bienal	Estratégico
	Cobertura	**Unidad de Medida**	**Tipo de Acumulación**
	Estatal	Posición	Valor presente
Nota Técnica	Cancelado por la contingencia sanitaria COVID 19		

Nivel	Propósito	Resumen Narrativo	Recaudar, controlar, registrar y administrar los recursos monetarios de diversas fuentes, para financiar el desarrollo del Estado de Jalisco, sufragar los gastos de la administración pública estatal y demás obligaciones a su cargo, a través del ciclo presupuestario para cumplir y satisfacer las necesidades económicas y sociales de los habitantes del estado de Jalisco con un enfoque responsable, sostenible, de legalidad, austero, transparente, con derechos humanos y equidad de género.

Nombre del Indicador	Descripción del Indicador	Sentido del indicador	Meta	Avance Anual	% Avance de la Meta
Porcentaje de ingresos estatales que provienen de captación directa	Se refiere al porcentaje de los ingresos estatales provenientes de captación directa, los cuales comprenden Impuestos, Derechos, Productos y Aprovechamientos, respecto del ingreso total (se refiere al presupuesto autorizado del año).	Ascendente	8.70	N	N

Parámetros			Semáforo
60	80	100	En riesgo

Método de Cálculo	Dimensión del Indicador	Frecuencia de Medición	Tipo de Indicador
(427 Numero de Porcentaje(Realizado)/427 Numero de Porcentaje(Programado))*100	Eficacia	Mensual	Estratégico
	Cobertura	**Unidad de Medida**	**Tipo de Acumulación**
	Estatal	Porcentaje	Valor presente
Nota Técnica			

Nivel	Componente	Resumen Narrativo	Ingresos propios captados para mantener finanzas sanas

Nombre del Indicador	Descripción del Indicador	Sentido del indicador	Meta	Avance Anual	% Avance de la Meta
Porcentaje de autonomía financiera	El indicador mide la autonomía financiera que tiene el estado respecto la dependencia de recursos federales transferidos	Ascendente	6.25	9.67	154.72

Parámetros			Semáforo
60	80	100	En riesgo

Método de Cálculo	Dimensión del Indicador	Frecuencia de Medición	Tipo de Indicador
(Porcentaje de autonomía financiera Ingresos estatales que provienen de captación directa (MIDE)(Realizado)/Porcentaje de autonomía financiera Ingresos estatales que provienen de captación directa (MIDE)(Programado))*100	Eficacia	Mensual	Gestión
	Cobertura	**Unidad de Medida**	**Tipo de Acumulación**
	Estatal	Porcentaje	Valor presente
Nota Técnica			

Nivel	Componente	Resumen Narrativo	Padrones de contribuyentes registrados, actualizados, consolidados y depurados para contar con información precisa

Nombre del Indicador	Descripción del Indicador	Sentido del indicador	Meta	Avance Anual	% Avance de la Meta
Total de actualización de padrones estatales	El indicador revelara el crecimiento de los padrones estatales bajo la legislación vigente	Ascendente	305,202.00	327,070.00	107.17

Parámetros			Semáforo
60	80	100	Óptimo

Método de Cálculo	Dimensión del Indicador	Frecuencia de Medición	Tipo de Indicador
(Contribuyentes en Total de Padrones Estatales(Realizado)/Contribuyentes en Total de Padrones Estatales(Programado))*100	Eficacia	Mensual	Gestión
	Cobertura	**Unidad de Medida**	**Tipo de Acumulación**
	Estatal	Actualización	Suma
Nota Técnica			

Nivel	Componente	Resumen Narrativo	Obligaciones Federales y Estatales vigiladas en materia fiscal

Nombre del Indicador	Descripción del Indicador	Sentido del indicador	Meta	Avance Anual	% Avance de la Meta
04-03 Total de publicaciones derivadas de las investigaciones Institucionales	Total de publicaciones realizadas como resultado de las investigaciones Institucionales que favorecen y enriquecen la atención de los pacientes con neoplasias	Ascendente	5.00	5.00	100.00

Parámetros			Semáforo
60	80	100	Óptimo

Método de Cálculo	Dimensión del Indicador	Frecuencia de Medición	Tipo de Indicador
(Total de publicaciones realizadas en el periodo(Realizado)/Total de publicaciones realizadas en el periodo(Programado))*100	Eficiencia	Trimestral	Gestión
	Cobertura	**Unidad de Medida**	**Tipo de Acumulación**
	Estatal	Publicación	Suma
Nota Técnica			

Nivel	Componente	**Resumen Narrativo**	Asesorías administrativas y jurídicas realizadas en las direcciones adscritas a la Dirección General de Ingresos			
Nombre del Indicador		**Descripción del Indicador**	**Sentido del indicador**	**Meta**	**Avance Anual**	**% Avance de la Meta**
Total de apoyos realizados (apoyo administrativo)		El indicador manifestará la atención a los requerimientos de apoyo de las áreas de Dirección General	Ascendente	17,850.00	16,556.00	92.75
			Parámetros			**Semáforo**
			60	80	100	Óptimo

Método de Cálculo	Dimensión del Indicador	Frecuencia de Medición	Tipo de Indicador
(Número de apoyos administrativos a Direcciones de Ingresos(Realizado)/Número de apoyos administrativos a Direcciones de Ingresos(Programado))*100	Eficacia	Mensual	Gestión
	Cobertura	**Unidad de Medida**	**Tipo de Acumulación**
	Estatal	Apoyo	Suma
Nota Técnica			

Nivel	Componente	**Resumen Narrativo**	Tarjetas de circulación y hologramas, entregados en domicilio del contribuyente.			
Nombre del Indicador		**Descripción del Indicador**	**Sentido del indicador**	**Meta**	**Avance Anual**	**% Avance de la Meta**
Total de tarjetas de circulación entregadas a los contribuyentes		El indicador evidenciara el respaldo a la diversificación de las opciones de pago	Ascendente	166,107.00	125,510.00	75.56
			Parámetros			**Semáforo**
			60	80	100	Mejorable

Método de Cálculo	Dimensión del Indicador	Frecuencia de Medición	Tipo de Indicador
(Tarjetas de circulación entregadas a los contribuyentes(Realizado)/Tarjetas de circulación entregadas a los contribuyentes(Programado))*100	Eficacia	Mensual	Gestión
	Cobertura	**Unidad de Medida**	**Tipo de Acumulación**
	Estatal	Tarjeta de circulación	Suma
Nota Técnica			

Nivel	Componente	**Resumen Narrativo**	Impuestos Federales y Estatales fiscalizados a los contribuyentes			
Nombre del Indicador		**Descripción del Indicador**	**Sentido del indicador**	**Meta**	**Avance Anual**	**% Avance de la Meta**
Total de actos de Fiscalización de Impuestos Federales y Estatales		Total de fiscalizaciones a Impuestos Federales y Estatales realizadas a los contribuyentes	Ascendente	1,303.00	1,419.00	108.90
			Parámetros			**Semáforo**
			60	80	100	Óptimo

Método de Cálculo	Dimensión del Indicador	Frecuencia de Medición	Tipo de Indicador
(Número de fiscalizaciones a Impuestos Federales y Estatales realizadas a los contribuyentes (Realizado)/Número de fiscalizaciones a Impuestos Federales y Estatales realizadas a los contribuyentes(Programado))*100	Eficacia	Mensual	Gestión
	Cobertura	**Unidad de Medida**	**Tipo de Acumulación**
	Estatal	Fiscalización	Suma
Nota Técnica			

DATOS DEL PROGRAMA

Atención y Servicios de Calidad al Contribuyente

Unidad responsable	**Secretaría de la Hacienda Pública**

Plan Estatal de Gobernanza y Desarrollo

Eje	Gobierno efectivo e integridad pública	**Tema**	Hacienda Pública

Presupuesto Devengado	
Monto	205,570,065.23

Finalidad	Gobierno	**Función**	Asuntos Financieros y Hacendarios	**Subfunción**	Asuntos Hacendarios

Objetivos

Nivel	Fin	**Resumen Narrativo**	Contribuir al incremento de las capacidades de la gestión pública estatal para alcanzar con eficiencia, integridad y transparencia los resultados establecidos en el Plan Estatal de Gobernanza y Desarrollo, a través de la incorporación de procesos de participación ciudadana, profesionalización del servicio civil, innovación, control interno, monitoreo y evaluación.			
Nombre del Indicador			**Descripción del Indicador**	**Sentido del indicador**	**Meta**	**Avance Anual**	**% Avance de la Meta**
Posición en el Subíndice Gobiernos Eficientes y Eficaces del Índice de Competitividad, IMCO			El subíndice Gobiernos eficientes y eficaces evalúa la forma en que los gobiernos de las entidades federativas son capaces de influir positivamente en la competitividad mediante políticas públicas orientadas a fomentar el desarrollo económico local. Se evalúa la calidad de la gestión fiscal y financiera local, así como el grado de transparencia y rendición de cuentas asociado a la misma. De igual modo, se evalúa cómo los ingresos fiscales contribuyen al crecimiento de la economía formal.	Descendente	3.00	5.00	166.67
				Parámetros			**Semáforo**
				60	80	100	En riesgo

Método de Cálculo	Dimensión del Indicador	Frecuencia de Medición	Tipo de Indicador
(1489 Numero de Posición(Realizado)/1489 Numero de Posición(Programado))*100	Eficacia	Bienal	Estratégico
	Cobertura	**Unidad de Medida**	**Tipo de Acumulación**
	Estatal	Posición	Valor presente
Nota Técnica	Cancelado por la contingencia sanitaria COVID 19		

Nivel	Propósito	Resumen Narrativo	Recaudar, controlar, registrar y administrar los recursos monetarios de diversas fuentes, para financiar el desarrollo del Estado de Jalisco, sufragar los gastos de la administración pública estatal y demás obligaciones a su cargo, a través del ciclo presupuestario para cumplir y satisfacer las necesidades económicas y sociales de los habitantes del estado de Jalisco con un enfoque responsable, sostenible, de legalidad, austero, transparente, con derechos humanos y equidad de género.

Nombre del Indicador	Descripción del Indicador	Sentido del indicador	Meta	Avance Anual	% Avance de la Meta
Índice General de Avance de PbR-SED en el ámbito estatal	Este Indicador muestra el índice alcanzado por el Estado de Jalisco respecto a la implementación del Presupuesto basado en Resultados (PbR) y del Sistema de Evaluación del Desempeño (SED).	Ascendente	94.45	69.20	73.27

Parámetros			Semáforo
60	80	100	En riesgo

Método de Cálculo	Dimensión del Indicador	Frecuencia de Medición	Tipo de Indicador
(1657 Numero de Porcentaje(Realizado)/1657 Numero de Porcentaje(Programado))*100	Eficacia	Anual	Estratégico
	Cobertura	**Unidad de Medida**	**Tipo de Acumulación**
	Estatal	Porcentaje	Valor presente

Nota Técnica	

Nivel	Componente	Resumen Narrativo	Seguimiento de devoluciones realizado por pago de lo indebido o resoluciones de autoridad competente.

Nombre del Indicador	Descripción del Indicador	Sentido del indicador	Meta	Avance Anual	% Avance de la Meta
Total de reportes generados y remitidos	El indicador presentará el diagnóstico para los trámites de devolución	Ascendente	4.00	4.00	100.00

Parámetros			Semáforo
60	80	100	Óptimo

Método de Cálculo	Dimensión del Indicador	Frecuencia de Medición	Tipo de Indicador
(Reportes de seguimiento de devoluciones(Realizado)/Reportes de seguimiento de devoluciones(Programado))*100	Eficacia	Trimestral	Gestión
	Cobertura	**Unidad de Medida**	**Tipo de Acumulación**
	Estatal	Reporte	Suma

Nota Técnica	

Nivel	Componente	Resumen Narrativo	Contribuyentes satisfechos con el servicio otorgado

Nombre del Indicador	Descripción del Indicador	Sentido del indicador	Meta	Avance Anual	% Avance de la Meta
Total de encuestas satisfactorias aplicadas a contribuyentes	Este indicador mide el número de encuestas satisfactorias aplicadas a contribuyentes	Ascendente	2,808.00	3,024.00	107.69

Parámetros			Semáforo
60	80	100	Óptimo

Método de Cálculo	Dimensión del Indicador	Frecuencia de Medición	Tipo de Indicador
(Número encuestas con contribuyentes satisfechos(Realizado)/Número encuestas con contribuyentes satisfechos(Programado))*100	Eficacia	Mensual	Gestión
	Cobertura	**Unidad de Medida**	**Tipo de Acumulación**
	Estatal	Encuesta	Suma

Nota Técnica	

DATOS DEL PROGRAMA

Salvaguarda de los Intereses Jurídicos, Fiscales y Hacendarios del Estado

Unidad responsable	Secretaría de la Hacienda Pública

Plan Estatal de Gobernanza y Desarrollo

Eje	Gobierno efectivo e integridad pública	Tema	Hacienda Pública

Presupuesto Devengado	
Monto	34,079,609.15

Finalidad	Gobierno	Función	Coordinación de la Política de Gobierno	Subfunción	Asuntos Jurídicos

Objetivos

Nivel	Fin	Resumen Narrativo	Contribuir al incremento de las capacidades de la gestión pública estatal para alcanzar con eficiencia, integridad y transparencia los resultados establecidos en el Plan Estatal de Gobernanza y Desarrollo, a través de la incorporación de procesos de participación ciudadana, profesionalización del servicio civil, innovación, control interno, monitoreo y evaluación.

Nombre del Indicador	Descripción del Indicador	Sentido del indicador	Meta	Avance Anual	% Avance de la Meta
Posición en el Subíndice Gobiernos Eficientes y Eficaces del Índice de Competitividad, IMCO	El subíndice Gobiernos eficientes y eficaces evalúa la forma en que los gobiernos de las entidades federativas son capaces de influir positivamente en la competitividad mediante políticas públicas orientadas a fomentar el desarrollo económico local. Se evalúa la calidad de la gestión fiscal y financiera local, así como el grado de transparencia y rendición de cuentas asociado a la misma. De igual modo, se evalúa cómo los ingresos fiscales contribuyen al crecimiento de la economía formal.	Descendente	3.00	5.00	166.67

Parámetros			Semáforo
60	80	100	En riesgo

Método de Cálculo	Dimensión del Indicador	Frecuencia de Medición	Tipo de Indicador
(1489 Numero de Posición(Realizado)/1489 Numero de Posición(Programado))*100	Eficacia	Bienal	Estratégico
	Cobertura	**Unidad de Medida**	**Tipo de Acumulación**
	Estatal	Posición	Valor presente

Nota Técnica	Cancelado por la contingencia sanitaria COVID 19

Nivel	Propósito	Resumen Narrativo	Recaudar, controlar, registrar y administrar los recursos monetarios de diversas fuentes, para financiar el desarrollo del Estado de Jalisco, sufragar los gastos de la administración pública estatal y demás obligaciones a su cargo, a través del ciclo presupuestario para cumplir y satisfacer las necesidades económicas y sociales de los habitantes del estado de Jalisco con un enfoque responsable, sostenible, de legalidad, austero, transparente, con derechos humanos y equidad de género.

Nombre del Indicador	Descripción del Indicador	Sentido del indicador	Meta	Avance Anual	% Avance de la Meta
Índice General de Avance de PbR-SED en el ámbito estatal	Este Indicador muestra el índice alcanzado por el Estado de Jalisco respecto a la implementación del Presupuesto basado en Resultados (PbR) y del Sistema de Evaluación del Desempeño (SED).	Ascendente	94.45	69.20	73.27

			Parámetros			Semáforo
			60	80	100	En riesgo
Método de Cálculo	**Dimensión del Indicador**	**Frecuencia de Medición**			**Tipo de Indicador**	
(1657 Numero de Porcentaje(Realizado)/1657 Numero de Porcentaje(Programado))*100	Eficacia	Anual			Estratégico	
	Cobertura	**Unidad de Medida**			**Tipo de Acumulación**	
	Estatal	Porcentaje			Valor presente	
Nota Técnica						

Nivel	Componente	**Resumen Narrativo**	Asuntos de la Procuraduría Fiscal, legislativos y contractuales elaborados en materia fiscal, hacendaria y financiera.			
Nombre del Indicador	**Descripción del Indicador**		**Sentido del indicador**	**Meta**	**Avance Anual**	**% Avance de la Meta**
Total de iniciativas para la adecuación del marco normativo	Se elabora el proyecto de la ley de ingresos del ejercicio fiscal, así como la adecuación del marco normativo en materia fiscal, financiera y hacendaria.		Ascendente	18.00	20.00	111.11
			Parámetros			**Semáforo**
			60	80	100	Óptimo
Método de Cálculo	**Dimensión del Indicador**	**Frecuencia de Medición**			**Tipo de Indicador**	
(Número de iniciativas para la adecuación del marco normativo(Realizado)/Número de iniciativas para la adecuación del marco normativo(Programado))*100	Eficacia	Mensual			Gestión	
	Cobertura	**Unidad de Medida**			**Tipo de Acumulación**	
	Estatal	Iniciativa de Ley			Suma	
Nota Técnica						

Nivel	Componente	**Resumen Narrativo**	Representación de la Secretaría de la Hacienda Pública proporcionada en procesos fiscales, penales y administrativos en el ámbito estatal y federal			
Nombre del Indicador	**Descripción del Indicador**		**Sentido del indicador**	**Meta**	**Avance Anual**	**% Avance de la Meta**
Total de juicios de amparo, penales, administrativos estatales y federales atendidos y juicios laborales.	Se atienden las demandas, se rinden los informes previos y justificados, se presentan las denuncias y se da seguimiento al cumplimiento de sentencias.		Ascendente	8,755.00	18,716.00	213.77
			Parámetros			**Semáforo**
			60	80	100	En riesgo
Método de Cálculo	**Dimensión del Indicador**	**Frecuencia de Medición**			**Tipo de Indicador**	
(Número de juicios de amparo, penales, administrativos y juicios laborales(Realizado)/Número de juicios de amparo, penales, administrativos y juicios laborales(Programado))*100	Eficacia	Mensual			Gestión	
	Cobertura	**Unidad de Medida**			**Tipo de Acumulación**	
	Estatal	Juicio			Suma	
Nota Técnica						

Nivel	Componente	**Resumen Narrativo**	Consultas y resoluciones atendidos y elaborados en materia fiscal estatal y federal, y acuerdos en materia presupuestal			
Nombre del Indicador	**Descripción del Indicador**		**Sentido del indicador**	**Meta**	**Avance Anual**	**% Avance de la Meta**
Total de consultas y resoluciones en materia fiscal estatal y federal y acuerdos en materia presupuestal.	Este indicador mide la atención de consultas en materia fiscal,financiera y hacendaria estatal y federal, contestación de recursos administrativos de revocación en materia fiscal estatal y federal. Proyección de acuerdos presupuestales, revisión y elaboración de contratos y convenios de apoyo financiero, y emisión de resoluciones para la declaratoria de prescripción.		Ascendente	7,416.00	6,085.00	82.05
			Parámetros			**Semáforo**
			60	80	100	Óptimo
Método de Cálculo	**Dimensión del Indicador**	**Frecuencia de Medición**			**Tipo de Indicador**	
(Número de revisiones y elaboración de contratos, convenios y consultas en materia fiscal hacendaria y financiera(Realizado)/Número de revisiones y elaboración de contratos, convenios y consultas en materia fiscal hacendaria y financiera(Programado))*100	Eficacia	Mensual			Gestión	
	Cobertura	**Unidad de Medida**			**Tipo de Acumulación**	
	Estatal	Revisión			Suma	
Nota Técnica						

DATOS DEL PROGRAMA

Obligaciones Financieras del Gobierno del Estado

Unidad responsable	**Secretaría de la Hacienda Pública**

Plan Estatal de Gobernanza y Desarrollo

Eje	Gobierno efectivo e integridad pública	**Tema**	Hacienda Pública

Presupuesto Devengado	
Monto	6,407,844.61

Finalidad	Gobierno	**Función**	Asuntos Financieros y Hacendarios	**Subfunción**	Asuntos Financieros

Objetivos

Nivel	Fin	**Resumen Narrativo**	Contribuir al incremento de las capacidades de la gestión pública estatal para alcanzar con eficiencia, integridad y transparencia los resultados establecidos en el Plan Estatal de Gobernanza y Desarrollo, a través de la incorporación de procesos de participación ciudadana, profesionalización del servicio civil, innovación, control interno, monitoreo y evaluación.			
Nombre del Indicador	**Descripción del Indicador**		**Sentido del indicador**	**Meta**	**Avance Anual**	**% Avance de la Meta**
Posición en el Subíndice Gobiernos Eficientes y Eficaces del Índice de Competitividad, IMCO	El subíndice Gobiernos eficientes y eficaces evalúa la forma en que los gobiernos de las entidades federativas son capaces de influir positivamente en la competitividad mediante políticas públicas orientadas a fomentar el desarrollo económico local. Se evalúa la calidad de la gestión fiscal y financiera local, así como el grado de transparencia y rendición de cuentas asociado a la misma. De igual modo, se evalúa cómo los ingresos fiscales contribuyen al crecimiento de la economía formal.		Descendente	3.00	5.00	166.67
			Parámetros			**Semáforo**
			60	80	100	En riesgo
Método de Cálculo	**Dimensión del Indicador**	**Frecuencia de Medición**			**Tipo de Indicador**	
	Eficacia	Bienal			Estratégico	

(1489 Numero de Posición(Realizado)/1489 Numero de Posición(Programado))*100	Cobertura	Unidad de Medida	Tipo de Acumulación
	Estatal	Posición	Valor presente
Nota Técnica	Cancelado por la contingencia sanitaria COVID 19		

Nivel	Fin	Resumen Narrativo	Contribuir al incremento de las capacidades de la gestión pública estatal para alcanzar con eficiencia, integridad y transparencia los resultados establecidos en el Plan Estatal de Gobernanza y Desarrollo, a través de la incorporación de procesos de participación ciudadana, profesionalización del servicio civil, innovación, control interno, monitoreo y evaluación.				
Nombre del Indicador			**Descripción del Indicador**	**Sentido del indicador**	**Meta**	**Avance Anual**	**% Avance de la Meta**
Posición en el Subíndice Gobiernos Eficientes y Eficaces del Índice de Competitividad, IMCO			El subíndice Gobiernos eficientes y eficaces evalúa la forma en que los gobiernos de las entidades federativas son capaces de influir positivamente en la competitividad mediante políticas públicas orientadas a fomentar el desarrollo económico local. Se evalúa la calidad de la gestión fiscal y financiera local, así como el grado de transparencia y rendición de cuentas asociado a la misma. De igual modo, se evalúa cómo los ingresos fiscales contribuyen al crecimiento de la economía formal.	Descendente	3.00	5.00	166.67
				Parámetros			**Semáforo**
				60	80	100	En riesgo
Método de Cálculo			**Dimensión del Indicador**	**Frecuencia de Medición**			**Tipo de Indicador**
(1489 Numero de Posición(Realizado)/1489 Numero de Posición(Programado))*100			Eficacia	Bienal			Estratégico
			Cobertura	**Unidad de Medida**			**Tipo de Acumulación**
			Estatal	Posición			Valor presente
Nota Técnica	Cancelado por la contingencia sanitaria COVID 19						

Nivel	Propósito	Resumen Narrativo	Recaudar, controlar, registrar y administrar los recursos monetarios de diversas fuentes, para financiar el desarrollo del Estado de Jalisco, sufragar los gastos de la administración pública estatal y demás obligaciones a su cargo, a través del ciclo presupuestario para cumplir y satisfacer las necesidades económicas y sociales de los habitantes del estado de Jalisco con un enfoque responsable, sostenible, de legalidad, austero, transparente, con derechos humanos y equidad de género.				
Nombre del Indicador			**Descripción del Indicador**	**Sentido del indicador**	**Meta**	**Avance Anual**	**% Avance de la Meta**
Índice General de Avance de PbR-SED en el ámbito estatal			Este Indicador muestra el índice alcanzado por el Estado de Jalisco respecto a la implementación del Presupuesto basado en Resultados (PbR) y del Sistema de Evaluación del Desempeño (SED).	Ascendente	94.45	69.20	73.27
				Parámetros			**Semáforo**
				60	80	100	En riesgo
Método de Cálculo			**Dimensión del Indicador**	**Frecuencia de Medición**			**Tipo de Indicador**
(1657 Numero de Porcentaje(Realizado)/1657 Numero de Porcentaje(Programado))*100			Eficacia	Anual			Estratégico
			Cobertura	**Unidad de Medida**			**Tipo de Acumulación**
			Estatal	Porcentaje			Valor presente
Nota Técnica							

Nivel	Propósito	Resumen Narrativo	Recaudar, controlar, registrar y administrar los recursos monetarios de diversas fuentes, para financiar el desarrollo del Estado de Jalisco, sufragar los gastos de la administración pública estatal y demás obligaciones a su cargo, a través del ciclo presupuestario para cumplir y satisfacer las necesidades económicas y sociales de los habitantes del estado de Jalisco con un enfoque responsable, sostenible, de legalidad, austero, transparente, con derechos humanos y equidad de género.				
Nombre del Indicador			**Descripción del Indicador**	**Sentido del indicador**	**Meta**	**Avance Anual**	**% Avance de la Meta**
Índice General de Avance de PbR-SED en el ámbito estatal			Este Indicador muestra el índice alcanzado por el Estado de Jalisco respecto a la implementación del Presupuesto basado en Resultados (PbR) y del Sistema de Evaluación del Desempeño (SED).	Ascendente	94.45	69.20	73.27
				Parámetros			**Semáforo**
				60	80	100	En riesgo
Método de Cálculo			**Dimensión del Indicador**	**Frecuencia de Medición**			**Tipo de Indicador**
(1657 Numero de Porcentaje(Realizado)/1657 Numero de Porcentaje(Programado))*100			Eficacia	Anual			Estratégico
			Cobertura	**Unidad de Medida**			**Tipo de Acumulación**
			Estatal	Porcentaje			Valor presente
Nota Técnica							

Nivel	Componente	Resumen Narrativo	Diagnóstico financiero evaluado conforme a la Capacidad crediticia del Estado, entes públicos estatales y municipales, operaciones de crédito celebradas, afectación de ingresos, sostenibilidad y sustentabilidad de la deuda pública directa e indirecta				
Nombre del Indicador			**Descripción del Indicador**	**Sentido del indicador**	**Meta**	**Avance Anual**	**% Avance de la Meta**
Total de Diagnósticos Financieros elaborados			Obtener un diagnóstico de la situación financiera y crediticia del Gobierno del Estado y Municipios	Ascendente	1.00	1.00	100.00
				Parámetros			**Semáforo**
				60	80	100	Óptimo
Método de Cálculo			**Dimensión del Indicador**	**Frecuencia de Medición**			**Tipo de Indicador**
(Diagnóstico Financiero(Realizado)/Diagnóstico Financiero(Programado))*100			Eficacia	Mensual			Gestión
			Cobertura	**Unidad de Medida**			**Tipo de Acumulación**
			Estatal	Diagnóstico			Suma
Nota Técnica							

Nivel	Componente	Resumen Narrativo	Solicitudes tramitadas para adquisición de financiamiento dentro de los Programas Globales de Financiamiento Municipal autorizados por el Congreso del Estado, así como solicitudes de anticipo de ingresos coordinados, subsidios o apoyos presupuestales.				
Nombre del Indicador			**Descripción del Indicador**	**Sentido del indicador**	**Meta**	**Avance Anual**	**% Avance de la Meta**
Total de financiamientos para inversión pública y deuda			Apoyo para la contratación de financiamientos	Ascendente	360.00	350.00	97.22
				Parámetros			**Semáforo**
				60	80	100	Óptimo
Método de Cálculo			**Dimensión del Indicador**	**Frecuencia de Medición**			**Tipo de Indicador**
(Financiamientos(Realizado)/Financiamientos(Programado))*100			Eficacia	Mensual			Gestión
			Cobertura	**Unidad de Medida**			**Tipo de Acumulación**
			Estatal	Crédito			Suma
Nota Técnica							

DATOS DEL PROGRAMA

Integración de la Cuenta Pública del Estado

Unidad responsable	Secretaría de la Hacienda Pública

Plan Estatal de Gobernanza y Desarrollo

Eje	Gobierno efectivo e integridad pública	Tema	Innovación gubernamental

Presupuesto Devengado	
Monto	27,422,071.04

Finalidad	Gobierno	Función	Otros Servicios Generales	Subfunción	Acceso a la Información Pública Gubernamental

Objetivos

Nivel	Fin	Resumen Narrativo	Contribuir al incremento de las capacidades de la gestión pública estatal para alcanzar con eficiencia, integridad y transparencia los resultados establecidos en el Plan Estatal de Gobernanza y Desarrollo, a través de la incorporación de procesos de participación ciudadana, profesionalización del servicio civil, innovación, control interno, monitoreo y evaluación.

Nombre del Indicador	Descripción del Indicador	Sentido del indicador	Meta	Avance Anual	% Avance de la Meta
Posición en el Subíndice Gobiernos Eficientes y Eficaces del Índice de Competitividad, IMCO	El subíndice Gobiernos eficientes y eficaces evalúa la forma en que los gobiernos de las entidades federativas son capaces de influir positivamente en la competitividad mediante políticas públicas orientadas a fomentar el desarrollo económico local. Se evalúa la calidad de la gestión fiscal y financiera local, así como el grado de transparencia y rendición de cuentas asociado a la misma. De igual modo, se evalúa cómo los ingresos fiscales contribuyen al crecimiento de la economía formal.	Descendente	3.00	5.00	166.67

Parámetros			Semáforo
60	80	100	En riesgo

Método de Cálculo	Dimensión del Indicador	Frecuencia de Medición	Tipo de Indicador
(1489 Numero de Posición(Realizado)/1489 Numero de Posición(Programado))*100	Eficacia	Bienal	Estratégico
	Cobertura	**Unidad de Medida**	**Tipo de Acumulación**
	Estatal	Posición	Valor presente

Nota Técnica	Cancelado por la contingencia sanitaria COVID 19

Nivel	Fin	Resumen Narrativo	Contribuir al incremento de las capacidades de la gestión pública estatal para alcanzar con eficiencia, integridad y transparencia los resultados establecidos en el Plan Estatal de Gobernanza y Desarrollo, a través de la incorporación de procesos de participación ciudadana, profesionalización del servicio civil, innovación, control interno, monitoreo y evaluación.

Nombre del Indicador	Descripción del Indicador	Sentido del indicador	Meta	Avance Anual	% Avance de la Meta
Posición en el Subíndice Gobiernos Eficientes y Eficaces del Índice de Competitividad, IMCO	El subíndice Gobiernos eficientes y eficaces evalúa la forma en que los gobiernos de las entidades federativas son capaces de influir positivamente en la competitividad mediante políticas públicas orientadas a fomentar el desarrollo económico local. Se evalúa la calidad de la gestión fiscal y financiera local, así como el grado de transparencia y rendición de cuentas asociado a la misma. De igual modo, se evalúa cómo los ingresos fiscales contribuyen al crecimiento de la economía formal.	Descendente	3.00	5.00	166.67

Parámetros			Semáforo
60	80	100	En riesgo

Método de Cálculo	Dimensión del Indicador	Frecuencia de Medición	Tipo de Indicador
(1489 Numero de Posición(Realizado)/1489 Numero de Posición(Programado))*100	Eficacia	Bienal	Estratégico
	Cobertura	**Unidad de Medida**	**Tipo de Acumulación**
	Estatal	Posición	Valor presente

Nota Técnica	Cancelado por la contingencia sanitaria COVID 19

Nivel	Fin	Resumen Narrativo	Contribuir al incremento de las capacidades de la gestión pública estatal para alcanzar con eficiencia, integridad y transparencia los resultados establecidos en el Plan Estatal de Gobernanza y Desarrollo, a través de la incorporación de procesos de participación ciudadana, profesionalización del servicio civil, innovación, control interno, monitoreo y evaluación.

Nombre del Indicador	Descripción del Indicador	Sentido del indicador	Meta	Avance Anual	% Avance de la Meta
Posición en el Subíndice Gobiernos Eficientes y Eficaces del Índice de Competitividad, IMCO	El subíndice Gobiernos eficientes y eficaces evalúa la forma en que los gobiernos de las entidades federativas son capaces de influir positivamente en la competitividad mediante políticas públicas orientadas a fomentar el desarrollo económico local. Se evalúa la calidad de la gestión fiscal y financiera local, así como el grado de transparencia y rendición de cuentas asociado a la misma. De igual modo, se evalúa cómo los ingresos fiscales contribuyen al crecimiento de la economía formal.	Descendente	3.00	5.00	166.67

Parámetros			Semáforo
60	80	100	En riesgo

Método de Cálculo	Dimensión del Indicador	Frecuencia de Medición	Tipo de Indicador
(1489 Numero de Posición(Realizado)/1489 Numero de Posición(Programado))*100	Eficacia	Bienal	Estratégico
	Cobertura	**Unidad de Medida**	**Tipo de Acumulación**
	Estatal	Posición	Valor presente

Nota Técnica	Cancelado por la contingencia sanitaria COVID 19

Nivel	Propósito	Resumen Narrativo	Impulsar la transformación digital en Jalisco, dentro y fuera del gobierno. Lo anterior mediante el desarrollo y el uso de las tecnologías de la información y comunicación en la administración pública para ser un gobierno innovador, de datos abiertos y con servicios eficientes, así como a través de la promoción de una estrategia digital en los sectores social, productivo y académico para garantizar la inclusión universal y su conectividad.

Nombre del Indicador	Descripción del Indicador	Sentido del indicador	Meta	Avance Anual	% Avance de la Meta
Servicios en línea incorporados para facilitar y agilizar trámites	Son los servicios prestados al interior del Gobierno del Estado y a la ciudadanía, mediante el uso de medios electrónicos y que están disponibles mediante el empleo del Internet.	Ascendente	179.00	N	N

Parámetros			Semáforo
60	80	100	En riesgo

Método de Cálculo	Dimensión del Indicador	Frecuencia de Medición	Tipo de Indicador
(452 Numero de Servicios(Realizado)/452 Numero de Servicios(Programado))*100	Eficacia	Mensual	Estratégico
	Cobertura	**Unidad de Medida**	**Tipo de Acumulación**
	Estatal	Servicio	Valor presente

Nota Técnica	La promoción y difusión de la estrategia RECREA FAMILIA logró atraer a más padres de familia durante los meses de julio a diciembre, aunado al apoyo de los directivos para lograr la participación constante de los padres, madres y tutores de su comunidad escolar.

Nivel	Propósito	Resumen Narrativo	Recaudar, controlar, registrar y administrar los recursos monetarios de diversas fuentes, para financiar el desarrollo del Estado de Jalisco, sufragar los gastos de la administración pública estatal y demás obligaciones a su cargo, a través del ciclo presupuestario para cumplir y satisfacer las necesidades económicas y sociales de los habitantes del estado de Jalisco con un enfoque responsable, sostenible, de legalidad, austero, transparente, con derechos humanos y equidad de género.

Nombre del Indicador	Descripción del Indicador	Sentido del indicador	Meta	Avance Anual	% Avance de la Meta
Índice General de Avance de PbR-SED en el ámbito estatal	Este Indicador muestra el índice alcanzado por el Estado de Jalisco respecto a la implementación del Presupuesto basado en Resultados (PbR) y del Sistema de Evaluación del Desempeño (SED).	Ascendente	94.45	69.20	73.27

Parámetros			Semáforo
60	80	100	En riesgo

Método de Cálculo	Dimensión del Indicador	Frecuencia de Medición	Tipo de Indicador
(1657 Numero de Porcentaje(Realizado)/1657 Numero de Porcentaje(Programado))*100	Eficacia	Anual	Estratégico
	Cobertura	Unidad de Medida	Tipo de Acumulación
	Estatal	Porcentaje	Valor presente

Nota Técnica	

Nivel	Propósito	Resumen Narrativo	Recaudar, controlar, registrar y administrar los recursos monetarios de diversas fuentes, para financiar el desarrollo del Estado de Jalisco, sufragar los gastos de la administración pública estatal y demás obligaciones a su cargo, a través del ciclo presupuestario para cumplir y satisfacer las necesidades económicas y sociales de los habitantes del estado de Jalisco con un enfoque responsable, sostenible, de legalidad, austero, transparente, con derechos humanos y equidad de género.

Nombre del Indicador	Descripción del Indicador	Sentido del indicador	Meta	Avance Anual	% Avance de la Meta
Índice General de Avance de PbR-SED en el ámbito estatal	Este Indicador muestra el índice alcanzado por el Estado de Jalisco respecto a la implementación del Presupuesto basado en Resultados (PbR) y del Sistema de Evaluación del Desempeño (SED).	Ascendente	94.45	69.20	73.27

Parámetros			Semáforo
60	80	100	En riesgo

Método de Cálculo	Dimensión del Indicador	Frecuencia de Medición	Tipo de Indicador
(1657 Numero de Porcentaje(Realizado)/1657 Numero de Porcentaje(Programado))*100	Eficacia	Anual	Estratégico
	Cobertura	Unidad de Medida	Tipo de Acumulación
	Estatal	Porcentaje	Valor presente

Nota Técnica	

Nivel	Componente	Resumen Narrativo	Cuenta Pública Anual e Informacion financiera formulada y emitida de acuerdo a la normatividad vigente.

Nombre del Indicador	Descripción del Indicador	Sentido del indicador	Meta	Avance Anual	% Avance de la Meta
Total de informes en cumplimiento de las obligaciones financieras y fiscales	Este indicador mide los informes en cumplimiento de las obligaciones financieras y fiscales	Ascendente	40.00	40.00	100.00

Parámetros			Semáforo
60	80	100	Óptimo

Método de Cálculo	Dimensión del Indicador	Frecuencia de Medición	Tipo de Indicador
(Número de Informes generados(Realizado)/Número de Informes generados(Programado))*100	Eficacia	Mensual	Gestión
	Cobertura	Unidad de Medida	Tipo de Acumulación
	Estatal	Informe	Suma

Nota Técnica	

Nivel	Componente	Resumen Narrativo	Evaluaciones en Armonización Contable realizadas a Entidades Paramunicipales y Paraestatales

Nombre del Indicador	Descripción del Indicador	Sentido del indicador	Meta	Avance Anual	% Avance de la Meta
Total de evaluaciones realizadas en el SEvAC de Municipios, Paramunicipales y Paraestatales	Este indicador mide las evaluaciones realizadas en el SEvAC de Municipios, Paramunicipales y Paraestatales	Ascendente	4.00	1.00	25.00

Parámetros			Semáforo
60	80	100	En riesgo

Método de Cálculo	Dimensión del Indicador	Frecuencia de Medición	Tipo de Indicador
(Número de evaluaciones realizadas en municipios, paramunicipales(Realizado)/Número de evaluaciones realizadas en municipios, paramunicipales(Programado))*100	Eficacia	Trimestral	Gestión
	Cobertura	Unidad de Medida	Tipo de Acumulación
	Estatal	Evaluación	Suma

Nota Técnica	Considerando que aún prevalece la situación de emergencia, relacionado con las restricciones impuestas por el virus SARS-Co V2 (COVID-19) en México, que inciden en la adecuada realización de las actividades de los entes públicos obligados a evaluarse en el avance de la armonización contable y de las Entidades de Fiscalización Superior de las Entidades Federativas que afectan la supervisión de la referida evaluación, en este sentido, solicita a esta Secretaría Técnica una prórroga para la realización de la primera evaluación, a fin de que ésta se lleve a cabo en el mes de enero de dos mil veintiuno.

Nivel	Componente	Resumen Narrativo	Cuentas públicas consolidadas del sector paraestatal

Nombre del Indicador	Descripción del Indicador	Sentido del indicador	Meta	Avance Anual	% Avance de la Meta
Total de consolidación de Cuentas Públicas del Sector Paraestatal.	Este indicador mostrará el número de Paraestatales que participan en la consolidacion de Cuentas Públicas.	Ascendente	1.00	1.00	100.00

Parámetros			Semáforo
60	80	100	Óptimo

Método de Cálculo	Dimensión del Indicador	Frecuencia de Medición	Tipo de Indicador
(Cuenta publica paraestatal(Realizado)/Cuenta publica paraestatal(Programado))*100	Eficiencia	Anual	Gestión
	Cobertura	Unidad de Medida	Tipo de Acumulación
	Estatal	Informe	Suma

Nota Técnica	

Nivel	Componente	Resumen Narrativo	Medición en el sistema de alertas de los municipios y organismos que tengan deuda pública

Nombre del Indicador	Descripción del Indicador	Sentido del indicador	Meta	Avance Anual	% Avance de la Meta
Total de mediciones realizadas del Sistema de Alertas de los Municipios y Organismos	Este indicador mostrará el nivel de endeudamiento de los municipios y Organismos	Ascendente	2.00	2.00	100.00

Parámetros			Semáforo
60	80	100	Óptimo

Método de Cálculo	Dimensión del Indicador	Frecuencia de Medición	Tipo de Indicador
(Medicion del sistema alertas(Realizado)/Medicion del sistema alertas(Programado))*100	Eficiencia	Semestral	Gestión
	Cobertura	**Unidad de Medida**	**Tipo de Acumulación**
	Estatal	Informe	Suma
Nota Técnica			

Nivel	Componente	**Resumen Narrativo**	Registro de Organismos Públicos Descentralizados administrado y actualizado			
Nombre del Indicador		**Descripción del Indicador**	**Sentido del indicador**	**Meta**	**Avance Anual**	**% Avance de la Meta**
Total de reportes de seguimiento del Registro de los Organismos Públicos Descentralizados realizados		Este indicador mide los reportes de seguimiento del Registro de los Organismos Públicos Descentralizados realizados	Ascendente	47.00	36.00	76.60
			Parámetros			**Semáforo**
			60	80	100	Mejorable

Método de Cálculo	Dimensión del Indicador	Frecuencia de Medición	Tipo de Indicador
(Número de reportes de seguimiento(Realizado)/Número de reportes de seguimiento (Programado))*100	Eficacia	Semestral	Gestión
	Cobertura	**Unidad de Medida**	**Tipo de Acumulación**
	Estatal	Reporte	Suma
Nota Técnica			

Nivel	Componente	**Resumen Narrativo**	Registro Estatal de Fideicomisos Administrado y Actualizado			
Nombre del Indicador		**Descripción del Indicador**	**Sentido del indicador**	**Meta**	**Avance Anual**	**% Avance de la Meta**
Total de actualizaciones en la plataforma desarrollada para el Registro Estatal de Fideicomisos		Este indicador mide el progreso de las actualizaciones de la plataforma digital del Registro Estatal de Fideicomisos, permitiendo la búsqueda y actualización de dichos registro consiguiendo se encuentren al día.	Ascendente	12.00	12.00	100.00
			Parámetros			**Semáforo**
			60	80	100	Óptimo

Método de Cálculo	Dimensión del Indicador	Frecuencia de Medición	Tipo de Indicador
(Número de actualizaciones en la plataforma desarrollada(Realizado)/Número de actualizaciones en la plataforma desarrollada(Programado))*100	Eficiencia	Trimestral	Gestión
	Cobertura	**Unidad de Medida**	**Tipo de Acumulación**
	Estatal	Actualización	Suma
Nota Técnica			

DATOS DEL PROGRAMA

Apoyo Técnico y Administrativo a los Procesos de la Secretaría de la Hacienda Pública del Estado

Unidad responsable | **Secretaría de la Hacienda Pública**

Plan Estatal de Gobernanza y Desarrollo

Eje	Gobierno efectivo e integridad pública	**Tema**	Hacienda Pública

Presupuesto Devengado	
Monto	393,939,673.76

Finalidad	Gobierno	**Función**	Asuntos Financieros y Hacendarios	**Subfunción**	Asuntos Hacendarios

Objetivos

Nivel	Fin	**Resumen Narrativo**	Contribuir al incremento de las capacidades de la gestión pública estatal para alcanzar con eficiencia, integridad y transparencia los resultados establecidos en el Plan Estatal de Gobernanza y Desarrollo, a través de la incorporación de procesos de participación ciudadana, profesionalización del servicio civil, innovación, control interno, monitoreo y evaluación.			
Nombre del Indicador		**Descripción del Indicador**	**Sentido del indicador**	**Meta**	**Avance Anual**	**% Avance de la Meta**
Posición en el Subíndice Gobiernos Eficientes y Eficaces del Índice de Competitividad, IMCO		El subíndice Gobiernos eficientes y eficaces evalúa la forma en que los gobiernos de las entidades federativas son capaces de influir positivamente en la competitividad mediante políticas públicas orientadas a fomentar el desarrollo económico local. Se evalúa la calidad de la gestión fiscal y financiera local, así como el grado de transparencia y rendición de cuentas asociado a la misma. De igual modo, se evalúa cómo los ingresos fiscales contribuyen al crecimiento de la economía formal.	Descendente	3.00	5.00	166.67
			Parámetros			**Semáforo**
			60	80	100	En riesgo

Método de Cálculo	Dimensión del Indicador	Frecuencia de Medición	Tipo de Indicador
(1489 Numero de Posición(Realizado)/1489 Numero de Posición(Programado))*100	Eficacia	Bienal	Estratégico
	Cobertura	**Unidad de Medida**	**Tipo de Acumulación**
	Estatal	Posición	Valor presente
Nota Técnica	Cancelado por la contingencia sanitaria COVID 19		

Nivel	Propósito	**Resumen Narrativo**	Recaudar, controlar, registrar y administrar los recursos monetarios de diversas fuentes, para financiar el desarrollo del Estado de Jalisco, sufragar los gastos de la administración pública estatal y demás obligaciones a su cargo, a través del ciclo presupuestario para cumplir y satisfacer las necesidades económicas y sociales de los habitantes del estado de Jalisco con un enfoque responsable, sostenible, de legalidad, austero, transparente, con derechos humanos y equidad de género.			
Nombre del Indicador		**Descripción del Indicador**	**Sentido del indicador**	**Meta**	**Avance Anual**	**% Avance de la Meta**
Índice General de Avance de PbR-SED en el ámbito estatal		Este Indicador muestra el índice alcanzado por el Estado de Jalisco respecto a la implementación del Presupuesto basado en Resultados (PbR) y del Sistema de Evaluación del Desempeño (SED).	Ascendente	94.45	69.20	73.27
			Parámetros			**Semáforo**
			60	80	100	En riesgo

Método de Cálculo	Dimensión del Indicador	Frecuencia de Medición	Tipo de Indicador
(1657 Numero de Porcentaje(Realizado)/1657 Numero de Porcentaje(Programado))*100	Eficacia	Anual	Estratégico
	Cobertura	**Unidad de Medida**	**Tipo de Acumulación**
	Estatal	Porcentaje	Valor presente
Nota Técnica			

Nivel	Componente	Resumen Narrativo	Contribuir al desarrollo y capacitación del personal de la SHP, para su correcto desempeño en sus centros de trabajo.

Nombre del Indicador	Descripción del Indicador	Sentido del indicador	Meta	Avance Anual	% Avance de la Meta
Total de emisión de Nóminas y capacitaciones otorgadas.	Este indicador mide el control de emisión de nóminas y el total de capacitaciones otorgadas a los servidores públicos.	Ascendente	12.00	12.00	100.00

Parámetros			Semáforo
60	80	100	Óptimo

Método de Cálculo	Dimensión del Indicador	Frecuencia de Medición	Tipo de Indicador
(Reporte(Realizado)/Reporte(Programado))*100	Eficiencia	Mensual	Gestión
	Cobertura	**Unidad de Medida**	**Tipo de Acumulación**
	Estatal	Reporte	Suma

Nota Técnica	

Nivel	Componente	Resumen Narrativo	Supervisión, ejecución y control del ejercicio presupuestal de las UEG para la correcta aplicación del Gasto.

Nombre del Indicador	Descripción del Indicador	Sentido del indicador	Meta	Avance Anual	% Avance de la Meta
Total de emisiones de informes presupuestales	Este indicador mide la emisión de informes presupuestales y para un mejor análisis del Gasto por UEG	Ascendente	120.00	120.00	100.00

Parámetros			Semáforo
60	80	100	Óptimo

Método de Cálculo	Dimensión del Indicador	Frecuencia de Medición	Tipo de Indicador
(Emision de reportes presupuestales y financieros(Realizado)/Emision de reportes presupuestales y financieros(Programado))*100	Eficiencia	Mensual	Gestión
	Cobertura	**Unidad de Medida**	**Tipo de Acumulación**
	Estatal	Informe	Suma

Nota Técnica	

Nivel	Componente	Resumen Narrativo	Servicios de la red de datos de las áreas financieras de las Secretarías, operando.

Nombre del Indicador	Descripción del Indicador	Sentido del indicador	Meta	Avance Anual	% Avance de la Meta
Total de cumplimiento respecto de los sistemas y servicios financieros actualizados y con mantenimiento.	Mide el cumplimiento respecto de los sistemas y servicios financieros actualizados y con mantenimiento.	Ascendente	8,742.00	8,775.00	100.38

Parámetros			Semáforo
60	80	100	Óptimo

Método de Cálculo	Dimensión del Indicador	Frecuencia de Medición	Tipo de Indicador
(Número de horas de servicio del centro de datos de tecnología financiera(Realizado)/Número de horas de servicio del centro de datos de tecnología financiera(Programado))*100	Eficacia	Mensual	Gestión
	Cobertura	**Unidad de Medida**	**Tipo de Acumulación**
	Estatal	Horas de trabajo	Suma

Nota Técnica	

Nivel	Componente	Resumen Narrativo	Acciones realizadas del Programa Estatal para la Acción ante el Cambio Climático.

Nombre del Indicador	Descripción del Indicador	Sentido del indicador	Meta	Avance Anual	% Avance de la Meta
Total Informes de ahorro en servicios básicos (agua, luz), y reducción de emisión de residuos.	Mide el total de ahorros en el uso de los servicios básicos como son agua, luz y combustibles de la SHP; Así como las medidas de reducción de residuos, como papel, plástico, basura, etc.	Ascendente	4.00	4.00	100.00

Parámetros			Semáforo
60	80	100	Óptimo

Método de Cálculo	Dimensión del Indicador	Frecuencia de Medición	Tipo de Indicador
(Informe del ahorro en servicios básicos y reducción de residuos(Realizado)/Informe del ahorro en servicios básicos y reducción de residuos(Programado))*100	Eficiencia	Trimestral	Gestión
	Cobertura	**Unidad de Medida**	**Tipo de Acumulación**
	Estatal	Informe	Suma

Nota Técnica	

DATOS DEL PROGRAMA

Mejora de la Calidad del Gasto Público del Estado

Unidad responsable	Secretaría de la Hacienda Pública

Plan Estatal de Gobernanza y Desarrollo

Eje	Desarrollo económico	Tema	Financiamiento para el desarrollo

Presupuesto Devengado	
Monto	75,138,062.01

Finalidad	Gobierno	Función	Asuntos Financieros y Hacendarios	Subfunción	Asuntos Hacendarios

Objetivos

Nivel	Fin	Resumen Narrativo	Contribuir a la consolidación de Jalisco como líder nacional en aportación de valor económico y social, mediante la integración de la ciencia y la tecnología al desarrollo de cadenas productivas estratégicas que impulsen el capital humano, creativo y emprendedor de nuestra población, así como el aprovechamiento de los recursos naturales de todas nuestras regiones de manera responsable, incluyente y sostenible.

Nombre del Indicador	Descripción del Indicador	Sentido del indicador	Meta	Avance Anual	% Avance de la Meta
Población ocupada con ingresos mayores a los 2 salarios mínimos	Este indicador se refiere a la población ocupada de 15 años y más y que recibe dos o más salarios mínimos como percepción nominal. Estas personas realizaron algún tipo de actividad económica durante el periodo de referencia, estando en cualquiera de las siguientes situaciones: • Trabajando por lo menos una hora o un día para producir bienes y/o servicios de manera independiente o subordinada con remuneración. • Ausente temporalmente de su trabajo sin interrumpir su vínculo laboral con la unidad económica. Incluye a los ocupados del sector primario que se dedican a la producción para el autoconsumo (excepto la recolección de leña).	Ascendente	1,964,870.00	N.D	N.D

			Parámetros			Semáforo
			60	80	100	N.D
Método de Cálculo	**Dimensión del Indicador**	**Frecuencia de Medición**			**Tipo de Indicador**	
(6 Numero de Personas(Realizado)/6 Numero de Personas(Programado))*100	Eficacia	Trimestral			Estratégico	
	Cobertura	**Unidad de Medida**			**Tipo de Acumulación**	
	Estatal	Persona			Valor presente	
Nota Técnica						

Nivel	Propósito	**Resumen Narrativo**	Potencializar el Fondo de Inversión y Fomento Económico de Jalisco, para fortalecer el financiamiento productivo de las MiPymes, apoyando en el desarrollo de competencias para el emprendimiento, dirección y administración de negocios; así mismo desarrollando fondos de capital para atraer inversión privada nacional y extranjera, y fondos de inversión para financiar proyectos estratégicos y de infraestructura con capital público y privado.				
Nombre del Indicador			**Descripción del Indicador**	**Sentido del indicador**	**Meta**	**Avance Anual**	**% Avance de la Meta**
Monto de financiamiento generado por el FOJAL			Este indicador muestra el monto de créditos otorgados por el Fojal en beneficio de las Mipymes	Ascendente	1,450,000,000.00	N	N
				Parámetros			**Semáforo**
				60	80	100	En riesgo
Método de Cálculo		**Dimensión del Indicador**	**Frecuencia de Medición**			**Tipo de Indicador**	
(1157 Numero de Pesos(Realizado)/1157 Numero de Pesos(Programado))*100		Eficacia	Mensual			Estratégico	
		Cobertura	**Unidad de Medida**			**Tipo de Acumulación**	
		Estatal	Pesos			Valor presente	
Nota Técnica							

Nivel	Componente	**Resumen Narrativo**	Informes efectuados respecto a la atención de auditorías de entes fiscalizadores estatales y federales				
Nombre del Indicador			**Descripción del Indicador**	**Sentido del indicador**	**Meta**	**Avance Anual**	**% Avance de la Meta**
Total de Informes de atención de auditorías federales y estatales elaborados			Este indicador mostrará el número de informes elaborados sobre la atención de auditorías que los entes fiscalizadores realizan al Estado para verificar la aplicación de los recursos federales y estatales de conformidad con el marco normativo aplicable.	Ascendente	24.00	24.00	100.00
				Parámetros			**Semáforo**
				60	80	100	Óptimo
Método de Cálculo		**Dimensión del Indicador**	**Frecuencia de Medición**			**Tipo de Indicador**	
(Total de Informes C(Realizado)/Total de Informes C(Programado))*100		Eficacia	Trimestral			Gestión	
		Cobertura	**Unidad de Medida**			**Tipo de Acumulación**	
		Estatal	Informe			Suma	
Nota Técnica							

Nivel	Componente	**Resumen Narrativo**	Sistemas de control informático impulsados o propuestos para la modernización del control con el apoyo de las areas involucradas				
Nombre del Indicador			**Descripción del Indicador**	**Sentido del indicador**	**Meta**	**Avance Anual**	**% Avance de la Meta**
Total de módulos de sistemas impulsados			Sistemas de control informático impulsados o propuestos para la modernización del control con el apoyo de las áreas involucradas	Ascendente	100.00	100.00	100.00
				Parámetros			**Semáforo**
				60	80	100	Óptimo
Método de Cálculo		**Dimensión del Indicador**	**Frecuencia de Medición**			**Tipo de Indicador**	
(Informes anuales de actividades(Realizado)/Informes anuales de actividades(Programado)) *100		Eficiencia	Trimestral			Gestión	
		Cobertura	**Unidad de Medida**			**Tipo de Acumulación**	
		Estatal	Informe			Suma	
Nota Técnica							

Nivel	Componente	**Resumen Narrativo**	Marco jurídico que regula el gasto público promoviendo su adecuación				
Nombre del Indicador			**Descripción del Indicador**	**Sentido del indicador**	**Meta**	**Avance Anual**	**% Avance de la Meta**
Total de Iniciativas de Reformas de la normatividad Estatal			Este indicador mide en número de reformas de la normatividad Estatal	Ascendente	100.00	100.00	100.00
				Parámetros			**Semáforo**
				60	80	100	Óptimo
Método de Cálculo		**Dimensión del Indicador**	**Frecuencia de Medición**			**Tipo de Indicador**	
(Número de reformas de la normatividad Estatal(Realizado)/Número de reformas de la normatividad Estatal(Programado))*100		Eficiencia	Mensual			Gestión	
		Cobertura	**Unidad de Medida**			**Tipo de Acumulación**	
		Estatal	Reforma			Suma	
Nota Técnica							

Nivel	Componente	**Resumen Narrativo**	Gasto público documentado, ejercido y aplicado respecto a lo presupuestado				
Nombre del Indicador			**Descripción del Indicador**	**Sentido del indicador**	**Meta**	**Avance Anual**	**% Avance de la Meta**
Porcentaje de presupuesto ejercido respecto al presupuestado			Este indicador mostrará la diferencia entre el Presupuesto ejercido respecto al presupuestado.	Ascendente	90.00	90.00	100.00
				Parámetros			**Semáforo**
				60	80	100	Óptimo
Método de Cálculo		**Dimensión del Indicador**	**Frecuencia de Medición**			**Tipo de Indicador**	
(Porcentaje de Presupuesto ejercido respecto al presupuestado(Realizado)/Porcentaje de Presupuesto ejercido respecto al presupuestado(Programado))*100		Eficacia	Anual			Gestión	
		Cobertura	**Unidad de Medida**			**Tipo de Acumulación**	
		Estatal	Porcentaje			Suma	
Nota Técnica							

Nivel	Componente	**Resumen Narrativo**	Comités de Fideicomisos asistidos para seguimiento y control del gasto				
Nombre del Indicador			**Descripción del Indicador**	**Sentido del indicador**	**Meta**	**Avance Anual**	**% Avance de la Meta**

Total de normatividad publicada aplicable a Fideicomisos Públicos	Este indicador mide la normatividad emitida aplicable a los Fideicomisos Públicos, permitiendo que operen eficientemente y eficazmente	Ascendente	1.00	1.00	100.00

Parámetros			Semáforo
60	80	100	Óptimo

Método de Cálculo	Dimensión del Indicador	Frecuencia de Medición	Tipo de Indicador
(Número de normatividad publicada(Realizado)/Número de normatividad publicada (Programado))*100	Eficiencia	Trimestral	Gestión
	Cobertura	**Unidad de Medida**	**Tipo de Acumulación**
	Estatal	Documento	Valor presente
Nota Técnica			

DATOS DEL PROGRAMA

Formulación e Integración del Presupuesto basado en Resultados (PbR)

Unidad responsable | Secretaría de la Hacienda Pública

Plan Estatal de Gobernanza y Desarrollo

Eje	Gobierno efectivo e integridad pública	Tema	Hacienda Pública

Presupuesto Devengado	
Monto	35,848,330.95

Finalidad	Gobierno	Función	Asuntos Financieros y Hacendarios	Subfunción	Asuntos Hacendarios

Objetivos

Nivel	Fin	Resumen Narrativo	Contribuir al incremento de las capacidades de la gestión pública estatal para alcanzar con eficiencia, integridad y transparencia los resultados establecidos en el Plan Estatal de Gobernanza y Desarrollo, a través de la incorporación de procesos de participación ciudadana, profesionalización del servicio civil, innovación, control interno, monitoreo y evaluación.

Nombre del Indicador	Descripción del Indicador	Sentido del indicador	Meta	Avance Anual	% Avance de la Meta
Posición en el Subíndice Gobiernos Eficientes y Eficaces del Índice de Competitividad, IMCO	El subíndice Gobiernos eficientes y eficaces evalúa la forma en que los gobiernos de las entidades federativas son capaces de influir positivamente en la competitividad mediante políticas públicas orientadas a fomentar el desarrollo económico local. Se evalúa la calidad de la gestión fiscal y financiera local, así como el grado de transparencia y rendición de cuentas asociado a la misma. De igual modo, se evalúa cómo los ingresos fiscales contribuyen al crecimiento de la economía formal.	Descendente	3.00	5.00	166.67

Parámetros			Semáforo
60	80	100	En riesgo

Método de Cálculo	Dimensión del Indicador	Frecuencia de Medición	Tipo de Indicador
(1489 Numero de Posición(Realizado)/1489 Numero de Posición(Programado))*100	Eficacia	Bienal	Estratégico
	Cobertura	**Unidad de Medida**	**Tipo de Acumulación**
	Estatal	Posición	Valor presente
Nota Técnica	Cancelado por la contingencia sanitaria COVID 19		

Nivel	Fin	Resumen Narrativo	Contribuir al incremento de las capacidades de la gestión pública estatal para alcanzar con eficiencia, integridad y transparencia los resultados establecidos en el Plan Estatal de Gobernanza y Desarrollo, a través de la incorporación de procesos de participación ciudadana, profesionalización del servicio civil, innovación, control interno, monitoreo y evaluación.

Nombre del Indicador	Descripción del Indicador	Sentido del indicador	Meta	Avance Anual	% Avance de la Meta
Posición en el Subíndice Gobiernos Eficientes y Eficaces del Índice de Competitividad, IMCO	El subíndice Gobiernos eficientes y eficaces evalúa la forma en que los gobiernos de las entidades federativas son capaces de influir positivamente en la competitividad mediante políticas públicas orientadas a fomentar el desarrollo económico local. Se evalúa la calidad de la gestión fiscal y financiera local, así como el grado de transparencia y rendición de cuentas asociado a la misma. De igual modo, se evalúa cómo los ingresos fiscales contribuyen al crecimiento de la economía formal.	Descendente	3.00	5.00	166.67

Parámetros			Semáforo
60	80	100	En riesgo

Método de Cálculo	Dimensión del Indicador	Frecuencia de Medición	Tipo de Indicador
(1489 Numero de Posición(Realizado)/1489 Numero de Posición(Programado))*100	Eficacia	Bienal	Estratégico
	Cobertura	**Unidad de Medida**	**Tipo de Acumulación**
	Estatal	Posición	Valor presente
Nota Técnica	Cancelado por la contingencia sanitaria COVID 19		

Nivel	Propósito	Resumen Narrativo	Recaudar, controlar, registrar y administrar los recursos monetarios de diversas fuentes, para financiar el desarrollo del Estado de Jalisco, sufragar los gastos de la administración pública estatal y demás obligaciones a su cargo, a través del ciclo presupuestario para cumplir y satisfacer las necesidades económicas y sociales de los habitantes del estado de Jalisco con un enfoque responsable, sostenible, de legalidad, austero, transparente, con derechos humanos y equidad de género.

Nombre del Indicador	Descripción del Indicador	Sentido del indicador	Meta	Avance Anual	% Avance de la Meta
Índice General de Avance de PbR-SED en el ámbito estatal	Este Indicador muestra el índice alcanzado por el Estado de Jalisco respecto a la implementación del Presupuesto basado en Resultados (PbR) y del Sistema de Evaluación del Desempeño (SED).	Ascendente	94.45	69.20	73.27

Parámetros			Semáforo
60	80	100	En riesgo

Método de Cálculo	Dimensión del Indicador	Frecuencia de Medición	Tipo de Indicador
(1657 Numero de Porcentaje(Realizado)/1657 Numero de Porcentaje(Programado))*100	Eficacia	Anual	Estratégico
	Cobertura	**Unidad de Medida**	**Tipo de Acumulación**
	Estatal	Porcentaje	Valor presente
Nota Técnica			

Nivel	Componente	Resumen Narrativo	Proyectos de Inversión Pública validados en cumplimiento a normativa vigente

Nombre del Indicador	Descripción del Indicador	Sentido del indicador	Meta	Avance Anual	% Avance de la Meta
Porcentaje de gasto destinado a inversión pública	Este indicador se refiere al porcentaje del presupuesto total destinado para inversión pública durante el ejercicio fiscal.	Ascendente	7.30	10.30	141.10

			Parámetros			Semáforo
			60	80	100	En riesgo
Método de Cálculo	**Dimensión del Indicador**	**Frecuencia de Medición**			**Tipo de Indicador**	
(Porcentaje de gasto destinado a inversión pública(Realizado)/Porcentaje de gasto destinado a inversión pública(Programado))*100	Economía	Mensual			Gestión	
	Cobertura	**Unidad de Medida**			**Tipo de Acumulación**	
	Estatal	Porcentaje			Valor presente	
Nota Técnica						

Nivel	Componente	**Resumen Narrativo**	Presupuesto de Egresos aplicado con base en resultados.				
Nombre del Indicador		**Descripción del Indicador**	**Sentido del indicador**	**Meta**	**Avance Anual**	**% Avance de la Meta**	
Porcentaje de decremento de cédulas de adecuaciones presupuestales realizadas en el año actual, respecto al año anterior		Este indicador muestra el porcentaje de cédulas de adecuaciones presupuestales realizadas en el presente ejercicio fiscal respecto al año inmediato anterior en dónde cada movimiento presupuestal sea vinculado con su repercusión a objetivos y metas.	Descendente	40.00	7.00	17.50	

			Parámetros			Semáforo
			60	80	100	Óptimo
Método de Cálculo	**Dimensión del Indicador**	**Frecuencia de Medición**			**Tipo de Indicador**	
((Porcentaje de decremento de cédulas de adecuaciones presupuestales realizadas en el año actual, respecto al año anterior(Realizado)/(Porcentaje de decremento de cédulas de adecuaciones presupuestales realizadas en el año actual, respecto al año anterior (Programado))*100	Calidad	Semestral			Gestión	
	Cobertura	**Unidad de Medida**			**Tipo de Acumulación**	
	Estatal	Porcentaje			Valor presente	
Nota Técnica	Se excedió la meta programada derivado de la adecuaciones realizadas por la Modificación del presupuesto de egresos para el Ejercicio Fiscal 2020, a través de los Decretos 27912/XLII/2020 y 27913/XLII/2020, publicados en el Periódico Oficial El Estado de Jalisco el viernes 12 de Junio de 2020, Número 12 Bis. Edición Especial, Tomo CCCXCVIII					

Nivel	Componente	**Resumen Narrativo**	Proyecto de Presupuesto de Egresos presentado de forma integrada para su Autorización al H. Congreso del Estado				
Nombre del Indicador		**Descripción del Indicador**	**Sentido del indicador**	**Meta**	**Avance Anual**	**% Avance de la Meta**	
Total de Documentos de Proyecto de presupuesto integrado y autorizado		Este indicador muestra el Proyecto de Presupuesto de Egresos como un documento integrado y presentado al H. Congreso del Estado para su autorización.	Ascendente	1.00	1.00	100.00	

			Parámetros			Semáforo
			60	80	100	Óptimo
Método de Cálculo	**Dimensión del Indicador**	**Frecuencia de Medición**			**Tipo de Indicador**	
(Proyecto de presupuesto integrado y autorizado(Realizado)/Proyecto de presupuesto integrado y autorizado(Programado))*100	Eficacia	Anual			Gestión	
	Cobertura	**Unidad de Medida**			**Tipo de Acumulación**	
	Estatal	Proyecto			Valor presente	
Nota Técnica						

Nivel	Componente	**Resumen Narrativo**	Control y evaluación financiera realizada a partir de avances presupuestales				
Nombre del Indicador		**Descripción del Indicador**	**Sentido del indicador**	**Meta**	**Avance Anual**	**% Avance de la Meta**	
Total de Informes de Avance Financiero Presupuestal		Este indicador muestra el total de informes de comparativos y variaciones presupuestales de las entidades públicas descentralizadas.	Ascendente	12.00	12.00	100.00	

			Parámetros			Semáforo
			60	80	100	Óptimo
Método de Cálculo	**Dimensión del Indicador**	**Frecuencia de Medición**			**Tipo de Indicador**	
(Número de informes de avance financiero presupuestal(Realizado)/Número de informes de avance financiero presupuestal(Programado))*100	Eficiencia	Mensual			Gestión	
	Cobertura	**Unidad de Medida**			**Tipo de Acumulación**	
	Estatal	Informe			Suma	
Nota Técnica						

Nivel	Componente	**Resumen Narrativo**	Sistema de Evaluación del Desempeño implementado en los programas presupuestarios				
Nombre del Indicador		**Descripción del Indicador**	**Sentido del indicador**	**Meta**	**Avance Anual**	**% Avance de la Meta**	
Total de seguimiento a programas presupuestarios		Este indicador mide el número de programas presupuestarios que cuentan con seguimiento realizado en el cumplimiento de las metas programadas en los indicadores de desempeño en las Matrices de Indicadores para Resultados (MIR), en relación al total de los programas presupuestarios aprobados.	Ascendente	339.00	344.00	101.47	

			Parámetros			Semáforo
			60	80	100	Óptimo
Método de Cálculo	**Dimensión del Indicador**	**Frecuencia de Medición**			**Tipo de Indicador**	
(Programas presupuestarios con seguimiento(Realizado)/Programas presupuestarios con seguimiento(Programado))*100	Eficiencia	Trimestral			Gestión	
	Cobertura	**Unidad de Medida**			**Tipo de Acumulación**	
	Estatal	Programa			Valor presente	
Nota Técnica						

Nivel	Componente	**Resumen Narrativo**	Gestión Gubernamental coordinada con diversos entes internos y externos para el funcionamiento general de la Secretaría de la Hacienda Pública				
Nombre del Indicador		**Descripción del Indicador**	**Sentido del indicador**	**Meta**	**Avance Anual**	**% Avance de la Meta**	
Total de asuntos atendidos		Este indicador mide el total de asuntos atendidos	Ascendente	100.00	101.00	101.00	

			Parámetros			Semáforo
			60	80	100	Óptimo
Método de Cálculo	**Dimensión del Indicador**	**Frecuencia de Medición**			**Tipo de Indicador**	
(Número de asuntos atendidos(Realizado)/Número de asuntos atendidos(Programado))*100	Eficacia	Mensual			Gestión	
	Cobertura	**Unidad de Medida**			**Tipo de Acumulación**	
	Estatal	Asunto			Suma	
Nota Técnica						

DATOS DEL PROGRAMA

Fortalecimiento de la Hacienda Municipal

Unidad responsable	Secretaría de la Hacienda Pública

Plan Estatal de Gobernanza y Desarrollo

Eje	Gobierno efectivo e integridad pública	Tema	Hacienda Pública

Presupuesto Devengado	
Monto	674,114,978.26

Finalidad	Gobierno	Función	Asuntos Financieros y Hacendarios	Subfunción	Asuntos Hacendarios

Objetivos

Nivel	Fin	Resumen Narrativo	Contribuir al incremento de las capacidades de la gestión pública estatal para alcanzar con eficiencia, integridad y transparencia los resultados establecidos en el Plan Estatal de Gobernanza y Desarrollo, a través de la incorporación de procesos de participación ciudadana, profesionalización del servicio civil, innovación, control interno, monitoreo y evaluación.

Nombre del Indicador	Descripción del Indicador	Sentido del indicador	Meta	Avance Anual	% Avance de la Meta
Posición en el Subíndice Gobiernos Eficientes y Eficaces del Índice de Competitividad, IMCO	El subíndice Gobiernos eficientes y eficaces evalúa la forma en que los gobiernos de las entidades federativas son capaces de influir positivamente en la competitividad mediante políticas públicas orientadas a fomentar el desarrollo económico local. Se evalúa la calidad de la gestión fiscal y financiera local, así como el grado de transparencia y rendición de cuentas asociado a la misma. De igual modo, se evalúa cómo los ingresos fiscales contribuyen al crecimiento de la economía formal.	Descendente	3.00	5.00	166.67

Parámetros			Semáforo
60	80	100	En riesgo

Método de Cálculo	Dimensión del Indicador	Frecuencia de Medición	Tipo de Indicador
(1489 Numero de Posición(Realizado)/1489 Numero de Posición(Programado))*100	Eficacia	Bienal	Estratégico
	Cobertura	Unidad de Medida	Tipo de Acumulación
	Estatal	Posición	Valor presente
Nota Técnica	Cancelado por la contingencia sanitaria COVID 19		

Nivel	Fin	Resumen Narrativo	Contribuir al incremento de las capacidades de la gestión pública estatal para alcanzar con eficiencia, integridad y transparencia los resultados establecidos en el Plan Estatal de Gobernanza y Desarrollo, a través de la incorporación de procesos de participación ciudadana, profesionalización del servicio civil, innovación, control interno, monitoreo y evaluación.

Nombre del Indicador	Descripción del Indicador	Sentido del indicador	Meta	Avance Anual	% Avance de la Meta
Posición en el Subíndice Gobiernos Eficientes y Eficaces del Índice de Competitividad, IMCO	El subíndice Gobiernos eficientes y eficaces evalúa la forma en que los gobiernos de las entidades federativas son capaces de influir positivamente en la competitividad mediante políticas públicas orientadas a fomentar el desarrollo económico local. Se evalúa la calidad de la gestión fiscal y financiera local, así como el grado de transparencia y rendición de cuentas asociado a la misma. De igual modo, se evalúa cómo los ingresos fiscales contribuyen al crecimiento de la economía formal.	Descendente	3.00	5.00	166.67

Parámetros			Semáforo
60	80	100	En riesgo

Método de Cálculo	Dimensión del Indicador	Frecuencia de Medición	Tipo de Indicador
(1489 Numero de Posición(Realizado)/1489 Numero de Posición(Programado))*100	Eficacia	Bienal	Estratégico
	Cobertura	Unidad de Medida	Tipo de Acumulación
	Estatal	Posición	Valor presente
Nota Técnica	Cancelado por la contingencia sanitaria COVID 19		

Nivel	Fin	Resumen Narrativo	Contribuir al incremento de las capacidades de la gestión pública estatal para alcanzar con eficiencia, integridad y transparencia los resultados establecidos en el Plan Estatal de Gobernanza y Desarrollo, a través de la incorporación de procesos de participación ciudadana, profesionalización del servicio civil, innovación, control interno, monitoreo y evaluación.

Nombre del Indicador	Descripción del Indicador	Sentido del indicador	Meta	Avance Anual	% Avance de la Meta
Posición en el Subíndice Gobiernos Eficientes y Eficaces del Índice de Competitividad, IMCO	El subíndice Gobiernos eficientes y eficaces evalúa la forma en que los gobiernos de las entidades federativas son capaces de influir positivamente en la competitividad mediante políticas públicas orientadas a fomentar el desarrollo económico local. Se evalúa la calidad de la gestión fiscal y financiera local, así como el grado de transparencia y rendición de cuentas asociado a la misma. De igual modo, se evalúa cómo los ingresos fiscales contribuyen al crecimiento de la economía formal.	Descendente	3.00	5.00	166.67

Parámetros			Semáforo
60	80	100	En riesgo

Método de Cálculo	Dimensión del Indicador	Frecuencia de Medición	Tipo de Indicador
(1489 Numero de Posición(Realizado)/1489 Numero de Posición(Programado))*100	Eficacia	Bienal	Estratégico
	Cobertura	Unidad de Medida	Tipo de Acumulación
	Estatal	Posición	Valor presente
Nota Técnica	Cancelado por la contingencia sanitaria COVID 19		

Nivel	Fin	Resumen Narrativo	Contribuir al incremento de las capacidades de la gestión pública estatal para alcanzar con eficiencia, integridad y transparencia los resultados establecidos en el Plan Estatal de Gobernanza y Desarrollo, a través de la incorporación de procesos de participación ciudadana, profesionalización del servicio civil, innovación, control interno, monitoreo y evaluación.

Nombre del Indicador	Descripción del Indicador	Sentido del indicador	Meta	Avance Anual	% Avance de la Meta
Posición en el Subíndice Gobiernos Eficientes y Eficaces del Índice de Competitividad, IMCO	El subíndice Gobiernos eficientes y eficaces evalúa la forma en que los gobiernos de las entidades federativas son capaces de influir positivamente en la competitividad mediante políticas públicas orientadas a fomentar el desarrollo económico local. Se evalúa la calidad de la gestión fiscal y financiera local, así como el grado de transparencia y rendición de cuentas asociado a la misma. De igual modo, se evalúa cómo los ingresos fiscales contribuyen al crecimiento de la economía formal.	Descendente	3.00	5.00	166.67

Parámetros			Semáforo
60	80	100	En riesgo

Método de Cálculo	Dimensión del Indicador	Frecuencia de Medición	Tipo de Indicador
	Eficacia	Bienal	Estratégico

(1489 Numero de Posición(Realizado)/1489 Numero de Posición(Programado))*100	Cobertura	Unidad de Medida	Tipo de Acumulación
	Estatal	Posición	Valor presente
Nota Técnica	Cancelado por la contingencia sanitaria COVID 19		

Nivel	Propósito	Resumen Narrativo	Recaudar, controlar, registrar y administrar los recursos monetarios de diversas fuentes, para financiar el desarrollo del Estado de Jalisco, sufragar los gastos de la administración pública estatal y demás obligaciones a su cargo, a través del ciclo presupuestario para cumplir y satisfacer las necesidades económicas y sociales de los habitantes del estado de Jalisco con un enfoque responsable, sostenible, de legalidad, austero, transparente, con derechos humanos y equidad de género.				
Nombre del Indicador			**Descripción del Indicador**	**Sentido del indicador**	**Meta**	**Avance Anual**	**% Avance de la Meta**
Índice General de Avance de PbR-SED en el ámbito estatal			Este Indicador muestra el índice alcanzado por el Estado de Jalisco respecto a la implementación del Presupuesto basado en Resultados (PbR) y del Sistema de Evaluación del Desempeño (SED).	Ascendente	94.45	69.20	73.27
				Parámetros			**Semáforo**
				60	80	100	En riesgo
Método de Cálculo			**Dimensión del Indicador**	**Frecuencia de Medición**			**Tipo de Indicador**
(1657 Numero de Porcentaje(Realizado)/1657 Numero de Porcentaje(Programado))*100			Eficacia	Anual			Estratégico
			Cobertura	**Unidad de Medida**			**Tipo de Acumulación**
			Estatal	Porcentaje			Valor presente
Nota Técnica							

Nivel	Propósito	Resumen Narrativo	Recaudar, controlar, registrar y administrar los recursos monetarios de diversas fuentes, para financiar el desarrollo del Estado de Jalisco, sufragar los gastos de la administración pública estatal y demás obligaciones a su cargo, a través del ciclo presupuestario para cumplir y satisfacer las necesidades económicas y sociales de los habitantes del estado de Jalisco con un enfoque responsable, sostenible, de legalidad, austero, transparente, con derechos humanos y equidad de género.				
Nombre del Indicador			**Descripción del Indicador**	**Sentido del indicador**	**Meta**	**Avance Anual**	**% Avance de la Meta**
Índice General de Avance de PbR-SED en el ámbito estatal			Este Indicador muestra el índice alcanzado por el Estado de Jalisco respecto a la implementación del Presupuesto basado en Resultados (PbR) y del Sistema de Evaluación del Desempeño (SED).	Ascendente	94.45	69.20	73.27
				Parámetros			**Semáforo**
				60	80	100	En riesgo
Método de Cálculo			**Dimensión del Indicador**	**Frecuencia de Medición**			**Tipo de Indicador**
(1657 Numero de Porcentaje(Realizado)/1657 Numero de Porcentaje(Programado))*100			Eficacia	Anual			Estratégico
			Cobertura	**Unidad de Medida**			**Tipo de Acumulación**
			Estatal	Porcentaje			Valor presente
Nota Técnica							

Nivel	Propósito	Resumen Narrativo	Recaudar, controlar, registrar y administrar los recursos monetarios de diversas fuentes, para financiar el desarrollo del Estado de Jalisco, sufragar los gastos de la administración pública estatal y demás obligaciones a su cargo, a través del ciclo presupuestario para cumplir y satisfacer las necesidades económicas y sociales de los habitantes del estado de Jalisco con un enfoque responsable, sostenible, de legalidad, austero, transparente, con derechos humanos y equidad de género.				
Nombre del Indicador			**Descripción del Indicador**	**Sentido del indicador**	**Meta**	**Avance Anual**	**% Avance de la Meta**
Índice General de Avance de PbR-SED en el ámbito estatal			Este Indicador muestra el índice alcanzado por el Estado de Jalisco respecto a la implementación del Presupuesto basado en Resultados (PbR) y del Sistema de Evaluación del Desempeño (SED).	Ascendente	94.45	69.20	73.27
				Parámetros			**Semáforo**
				60	80	100	En riesgo
Método de Cálculo			**Dimensión del Indicador**	**Frecuencia de Medición**			**Tipo de Indicador**
(1657 Numero de Porcentaje(Realizado)/1657 Numero de Porcentaje(Programado))*100			Eficacia	Anual			Estratégico
			Cobertura	**Unidad de Medida**			**Tipo de Acumulación**
			Estatal	Porcentaje			Valor presente
Nota Técnica							

Nivel	Propósito	Resumen Narrativo	Recaudar, controlar, registrar y administrar los recursos monetarios de diversas fuentes, para financiar el desarrollo del Estado de Jalisco, sufragar los gastos de la administración pública estatal y demás obligaciones a su cargo, a través del ciclo presupuestario para cumplir y satisfacer las necesidades económicas y sociales de los habitantes del estado de Jalisco con un enfoque responsable, sostenible, de legalidad, austero, transparente, con derechos humanos y equidad de género.				
Nombre del Indicador			**Descripción del Indicador**	**Sentido del indicador**	**Meta**	**Avance Anual**	**% Avance de la Meta**
Índice General de Avance de PbR-SED en el ámbito estatal			Este Indicador muestra el índice alcanzado por el Estado de Jalisco respecto a la implementación del Presupuesto basado en Resultados (PbR) y del Sistema de Evaluación del Desempeño (SED).	Ascendente	94.45	69.20	73.27
				Parámetros			**Semáforo**
				60	80	100	En riesgo
Método de Cálculo			**Dimensión del Indicador**	**Frecuencia de Medición**			**Tipo de Indicador**
(1657 Numero de Porcentaje(Realizado)/1657 Numero de Porcentaje(Programado))*100			Eficacia	Anual			Estratégico
			Cobertura	**Unidad de Medida**			**Tipo de Acumulación**
			Estatal	Porcentaje			Valor presente
Nota Técnica							

Nivel	Componente	Resumen Narrativo	Oficinas de catastro municipales capacitadas en materia catastral				
Nombre del Indicador			**Descripción del Indicador**	**Sentido del indicador**	**Meta**	**Avance Anual**	**% Avance de la Meta**
Total de Catastros Municipales que asistieron a la capacitación			Este indicador mide los catastros municipales del estado de Jalisco que asistieron a la capacitación.	Ascendente	125.00	125.00	100.00
				Parámetros			**Semáforo**
				60	80	100	Óptimo
Método de Cálculo			**Dimensión del Indicador**	**Frecuencia de Medición**			**Tipo de Indicador**
(Número de capacitaciones a Catastros Municipales(Realizado)/Número de capacitaciones a Catastros Municipales(Programado))*100			Eficacia	Mensual			Gestión
			Cobertura	**Unidad de Medida**			**Tipo de Acumulación**
			Estatal	Capacitación			Suma
Nota Técnica							

Nivel	Componente	Resumen Narrativo	Fortalecimiento al Cumplimiento de Obligaciones respecto a Recursos Federales Transferidos				
Nombre del Indicador			**Descripción del Indicador**	**Sentido del indicador**	**Meta**	**Avance Anual**	**% Avance de la Meta**

Índice de Calidad de la Información	Representa el promedio nacional de los índices de calidad de la información registrado por todas las entidades del país.	Ascendente	0.70	0.62	89.04
		Parámetros			**Semáforo**
		60	80	100	Óptimo

Método de Cálculo	**Dimensión del Indicador**	**Frecuencia de Medición**	**Tipo de Indicador**
(Número del Indice de calidad de la información Jalisco(Realizado)/Número del Indice de calidad de la información Jalisco(Programado))*100	Eficacia	Trimestral	Gestión
	Cobertura	**Unidad de Medida**	**Tipo de Acumulación**
	Estatal	Índice	Valor presente
Nota Técnica			

Nivel	Componente	**Resumen Narrativo**	Avalúos catastrales realizados y actualizados de los bienes inmuebles propiedad del Estado			
Nombre del Indicador		**Descripción del Indicador**	**Sentido del indicador**	**Meta**	**Avance Anual**	**% Avance de la Meta**
Total de avalúos realizados en campo capturados		Este indicador mide en la Dirección de Patrimonio del Estado proporciona el listado de bienes inmuebles propiedad de Gobierno del Estado y se procede a la realización de avalúo en campo	Ascendente	20.00	80.00	400.00
			Parámetros			**Semáforo**
			60	80	100	En riesgo

Método de Cálculo	**Dimensión del Indicador**	**Frecuencia de Medición**	**Tipo de Indicador**
(Número de avalúos capturados(Realizado)/Número de avalúos capturados(Programado))*100	Eficacia	Trimestral	Gestión
	Cobertura	**Unidad de Medida**	**Tipo de Acumulación**
	Estatal	Avalúo	Suma
Nota Técnica			

Nivel	Componente	**Resumen Narrativo**	Apoyos otorgados a Municipios para el desarrollo de proyectos y fortalecimiento de la Hacienda Pública Municipal			
Nombre del Indicador		**Descripción del Indicador**	**Sentido del indicador**	**Meta**	**Avance Anual**	**% Avance de la Meta**
Total de apoyos atendidos		El fin principal lograr que la coordinación de las áreas organizativas de la SHP para eficientar los apoyos	Ascendente	108.00	108.00	100.00
			Parámetros			**Semáforo**
			60	80	100	Óptimo

Método de Cálculo	**Dimensión del Indicador**	**Frecuencia de Medición**	**Tipo de Indicador**
(Número de apoyos realizados(Realizado)/Número de apoyos realizados(Programado))*100	Eficacia	Mensual	Gestión
	Cobertura	**Unidad de Medida**	**Tipo de Acumulación**
	Estatal	Apoyo	Suma
Nota Técnica			

Nivel	Componente	**Resumen Narrativo**	Ingresos estatales proporcionados derivados de captación directa			
Nombre del Indicador		**Descripción del Indicador**	**Sentido del indicador**	**Meta**	**Avance Anual**	**% Avance de la Meta**
Total de Incremento del Producto Interno bruto (PIB) del Estado		Este indicador mostrará el incremento en el Producto Interno Bruto (PIB) del Estado	Ascendente	1.00	0.00	0.00
			Parámetros			**Semáforo**
			60	80	100	En riesgo

Método de Cálculo	**Dimensión del Indicador**	**Frecuencia de Medición**	**Tipo de Indicador**
(Incremento del Producto Interno bruto (PIB) del Estado(Realizado)/Incremento del Producto Interno bruto (PIB) del Estado(Programado))*100	Eficacia	Anual	Gestión
	Cobertura	**Unidad de Medida**	**Tipo de Acumulación**
	Estatal	Punto Comparativo	Valor presente
Nota Técnica	No se puede realizar el comparativo del PIB 2020, contra el 2019, toda vez que el Instituto Nacional de Estadística, Geografía e Informática (INEGI), que es la fuente oficial, no ha presentado el desglose de información sobre el PIB 2020. Será en el primer trimestre del 2021, cuando serán presentados los resultados del tercer trimestre de 2020. Sin embargo, el último dato disponible del ITAE es al segundo trimestre de 2020 y con respecto al mismo trimestre de 2019 tenemos una disminución de -16.3%. Lo anterior debido a la caída de la actividad económica por la pandemia COVID-19 y los cierres a la actividad económica y restricciones a la movilidad.			

Nivel	Componente	**Resumen Narrativo**	Administración del Modelo de Equidad de Género, implementada bajo la certificación en la Norma 025 de igualdad laboral y no discriminación			
Nombre del Indicador		**Descripción del Indicador**	**Sentido del indicador**	**Meta**	**Avance Anual**	**% Avance de la Meta**
Total de requisitos de Auditorías internas para la certificación en la norma 025-2015 en Igualdad Laboral y No Discriminación de la SHP		Cumplimiento de requisitos establecidos en la norma 025 de igualdad laboral y no discriminación	Ascendente	1.00	1.00	100.00
			Parámetros			**Semáforo**
			60	80	100	Óptimo

Método de Cálculo	**Dimensión del Indicador**	**Frecuencia de Medición**	**Tipo de Indicador**
(Número de requisitos cumplidos(Realizado)/Número de requisitos cumplidos(Programado)) *100	Eficacia	Semestral	Gestión
	Cobertura	**Unidad de Medida**	**Tipo de Acumulación**
	Estatal	Requisito	Suma
Nota Técnica			

Nivel	Componente	**Resumen Narrativo**	Estudios elaborados para mejorar la hacienda pública del Estado y sus municipios			
Nombre del Indicador		**Descripción del Indicador**	**Sentido del indicador**	**Meta**	**Avance Anual**	**% Avance de la Meta**
Total de estudios realizados para la política fiscal y mejora hacendaría en el Estado de Jalisco.		Estudios realizados para la política fiscal y mejora hacendaría	Ascendente	4.00	4.00	100.00
			Parámetros			**Semáforo**
			60	80	100	Óptimo

Método de Cálculo	**Dimensión del Indicador**	**Frecuencia de Medición**	**Tipo de Indicador**
(Estudios realizados para la política fiscal y mejora hacendaría en el Estado de Jalisco (Realizado)/Estudios realizados para la política fiscal y mejora hacendaría en el Estado de Jalisco(Programado))*100	Eficacia	Trimestral	Gestión
	Cobertura	**Unidad de Medida**	**Tipo de Acumulación**
	Estatal	Estudio	Suma
Nota Técnica			

Nivel	Componente	**Resumen Narrativo**	Estrategias de coordinación y colaboración realizadas con municipios para el fortalecimiento de las haciendas públicas locales.

Nombre del Indicador	Descripción del Indicador	Sentido del indicador	Meta	Avance Anual	% Avance de la Meta
Total de estrategias de coordinación intergubernamental	El indicador manifestará la atención de requerimientos de información a la totalidad del municipios de la entidad	Ascendente	2.00	1.00	50.00
		Parámetros			Semáforo
		60	80	100	En riesgo

Método de Cálculo	Dimensión del Indicador	Frecuencia de Medición	Tipo de Indicador
(Número de estrategias intergubernamentales coordinadas(Realizado)/Número de estrategias intergubernamentales coordinadas(Programado))*100	Eficacia	Semestral	Gestión
	Cobertura	Unidad de Medida	Tipo de Acumulación
	Estatal	Estrategia	Suma
Nota Técnica			

Nivel	Componente	Resumen Narrativo	Participaciones y Fondos Participables con seguimiento, recibidos y distribuidos en los municipios del Estado

Nombre del Indicador	Descripción del Indicador	Sentido del indicador	Meta	Avance Anual	% Avance de la Meta
Total de reporte de Fondos Participables	El indicador presentará el seguimiento a la recaudación federal conforme los calendarios de la Secretaría de Hacienda y Crédito Público	Ascendente	17.00	17.00	100.00
		Parámetros			Semáforo
		60	80	100	Óptimo

Método de Cálculo	Dimensión del Indicador	Frecuencia de Medición	Tipo de Indicador
(Número de reportes de monitoreo de fondos participables(Realizado)/Número de reportes de monitoreo de fondos participables(Programado))*100	Eficacia	Mensual	Gestión
	Cobertura	Unidad de Medida	Tipo de Acumulación
	Estatal	Reporte	Suma
Nota Técnica			

DATOS DEL PROGRAMA

Impartición de la Educación Preescolar

Unidad responsable	Secretaría de Educación

Plan Estatal de Gobernanza y Desarrollo

Eje	Desarrollo Social	Tema	Educación

Presupuesto Devengado	
Monto	4,741,116,621.88

Finalidad	Desarrollo Social	Función	Educación	Subfunción	Educación Básica

Objetivos

Nivel	Fin	Resumen Narrativo	Contribuir a mejorar las condiciones sociales propicias para el acceso efectivo a los derechos sociales que impulsen capacidades de las personas y sus comunidades para reducir brechas de desigualdad, mediante la reconstrucción de un sentido de colectividad y corresponsabilidad del gobierno y la sociedad en general.

Nombre del Indicador	Descripción del Indicador	Sentido del indicador	Meta	Avance Anual	% Avance de la Meta
Posición en el Índice de Rezago Social	Lugar que ocupa Jalisco dentro del contexto de las entidades federativas del país respecto al Índice de Rezago Social, el cual es una medida agregada que se compone de variables de educación, acceso a servicios de salud, servicios básicos en la vivienda, de calidad y espacios en la misma, y activos en el hogar. Es decir, proporciona el resumen de cuatro carencias sociales de la medición de pobreza del CONEVAL: rezago educativo, acceso a los servicios de salud, acceso a los servicios básicos en la vivienda, y la calidad y espacios en la vivienda.	Ascendente	29.00	N	N

Parámetros			Semáforo
60	80	100	En riesgo

Método de Cálculo	Dimensión del Indicador	Frecuencia de Medición	Tipo de Indicador
(1479 Numero de Posición(Realizado)/1479 Numero de Posición(Programado))*100	Eficacia	Quinquenal	Estratégico
	Cobertura	**Unidad de Medida**	**Tipo de Acumulación**
	Estatal	Posición	Valor presente

Nota Técnica	

Nivel	Propósito	Resumen Narrativo	Incrementar la calidad y accesibilidad educativa en todos los niveles, modalidades y servicios de manera inclusiva y equitativa, con un enfoque de formación integral centrado en el aprendizaje de las y los estudiantes, implementando procesos de enseñanza innovadores y de desarrollo de las comunidades para la vida en un contexto de corresponsabilidad, mediante la simplificación y reingeniería administrativa, la formación y profesionalización de todas las personas relacionadas al acto educativo, la mejora de la infraestructura y una pertinente articulación entre instancias gubernamentales y de la sociedad en general.

Nombre del Indicador	Descripción del Indicador	Sentido del indicador	Meta	Avance Anual	% Avance de la Meta
Grado promedio de escolaridad	Este indicador se refiere al número promedio de grados escolares aprobados por la población de 15 años y más. Puede considerarse como un patrón de medida, ya que fue diseñado en tal forma que permite una comparación internacional.	Ascendente	9.80	9.90	101.02

Parámetros			Semáforo
60	80	100	En riesgo

Método de Cálculo	Dimensión del Indicador	Frecuencia de Medición	Tipo de Indicador
(163 Numero de Grado promedio(Realizado)/163 Numero de Grado promedio(Programado)) *100	Eficacia	Anual	Estratégico
	Cobertura	**Unidad de Medida**	**Tipo de Acumulación**
	Estatal	Grado promedio	Valor presente

Nota Técnica	ESTE INDICADOR SEÑALA EL TOTAL DE SERVICIOS ADOLESCENTES CON ACTIVIDADES DEPORTIVAS EN FUTBOL RAPIDO

Nivel	Componente	Resumen Narrativo	Servicio de Alternativas de Atención de la Educación Preescolar Rural otorgado a niños de comunidades urbano-marginadas y rurales

Nombre del Indicador	Descripción del Indicador	Sentido del indicador	Meta	Avance Anual	% Avance de la Meta
Total de Becas para la operación del programa Alternativas en Educación Preescolar.	Se refiere al número de Becas para la operación del programa Alternativas en Educación Preescolar.	Ascendente	152.00	143.00	94.08

Parámetros			Semáforo
60	80	100	Óptimo

Método de Cálculo	Dimensión del Indicador	Frecuencia de Medición	Tipo de Indicador
(Número de becas con servicio de Alternativas(Realizado)/Número de becas con servicio de Alternativas(Programado))*100	Eficacia	Cuatrimestral	Estratégico
	Cobertura	**Unidad de Medida**	**Tipo de Acumulación**
	Estatal	Beca	Suma

Nota Técnica	

Nivel	Componente	Resumen Narrativo	Programa Escolar de Mejora Continua implementado en en los planteles del nivel preescolar para la mejora del servicio educativo en este nivel

Nombre del Indicador	Descripción del Indicador	Sentido del indicador	Meta	Avance Anual	% Avance de la Meta
Total de visitas regionales para el seguimiento del Programa Escolar de Mejora Continua.	Se refiere a las visitas para dar seguimiento al programa escolar de mejora continua en el ámbito regional.	Ascendente	5.00	5.00	100.00

Parámetros			Semáforo
60	80	100	Óptimo

Método de Cálculo	Dimensión del Indicador	Frecuencia de Medición	Tipo de Indicador
(Número de visitas regionales para seguimiento del Programa de Mejora Continua(Realizado) /Número de visitas regionales para seguimiento del Programa de Mejora Continua (Programado))*100	Eficacia	Semestral	Estratégico
	Cobertura	**Unidad de Medida**	**Tipo de Acumulación**
	Estatal	Visita	Suma

Nota Técnica	

Nivel	Componente	Resumen Narrativo	Consejos Técnicos Escolares implementados en las escuelas de educación preescolar para el cumplimiento de los principios del Art. 3o de la Constitución

Nombre del Indicador	Descripción del Indicador	Sentido del indicador	Meta	Avance Anual	% Avance de la Meta
Total de Consejos Técnicos Escolares en Preescolar	Se refiere al número de Consejos Técnicos Escolares implementados en las Escuelas activas de Educación Preescolar.	Ascendente	3,082.00	3,082.00	100.00

Parámetros			Semáforo
60	80	100	Óptimo

Método de Cálculo	Dimensión del Indicador	Frecuencia de Medición	Tipo de Indicador
(Número de Consejos Técnicos Escolares en preescolar(Realizado)/Número de Consejos Técnicos Escolares en preescolar(Programado))*100	Eficacia	Cuatrimestral	Estratégico
	Cobertura	**Unidad de Medida**	**Tipo de Acumulación**
	Estatal	Consejo	Suma
Nota Técnica			

DATOS DEL PROGRAMA

Impartición de la Educación Primaria

Unidad responsable	Secretaría de Educación

Plan Estatal de Gobernanza y Desarrollo

Eje	Desarrollo Social	Tema	Educación

Presupuesto Devengado	
Monto	11,705,701,245.85

Finalidad	Desarrollo Social	Función	Educación	Subfunción	Educación Básica

Objetivos

Nivel	Fin	Resumen Narrativo	Contribuir a mejorar las condiciones sociales propicias para el acceso efectivo a los derechos sociales que impulsen capacidades de las personas y sus comunidades para reducir brechas de desigualdad, mediante la reconstrucción de un sentido de colectividad y corresponsabilidad del gobierno y la sociedad en general.

Nombre del Indicador	Descripción del Indicador	Sentido del indicador	Meta	Avance Anual	% Avance de la Meta
Posición en el Índice de Rezago Social	Lugar que ocupa Jalisco dentro del contexto de las entidades federativas del país respecto al Índice de Rezago Social, el cual es una medida agregada que se compone de variables de educación, acceso a servicios de salud, servicios básicos en la vivienda, de calidad y espacios en la misma, y activos en el hogar. Es decir, proporciona el resumen de cuatro carencias sociales de la medición de pobreza del CONEVAL: rezago educativo, acceso a los servicios de salud, acceso a los servicios básicos en la vivienda, y la calidad y espacios en la vivienda.	Ascendente	29.00	N	N

Parámetros			Semáforo
60	80	100	En riesgo

Método de Cálculo	Dimensión del Indicador	Frecuencia de Medición	Tipo de Indicador
(1479 Numero de Posición(Realizado)/1479 Numero de Posición(Programado))*100	Eficacia	Quinquenal	Estratégico
	Cobertura	**Unidad de Medida**	**Tipo de Acumulación**
	Estatal	Posición	Valor presente
Nota Técnica			

Nivel	Propósito	Resumen Narrativo	Incrementar la calidad y accesibilidad educativa en todos los niveles, modalidades y servicios de manera inclusiva y equitativa, con un enfoque de formación integral centrado en el aprendizaje de las y los estudiantes, implementando procesos de enseñanza innovadores y de desarrollo de las comunidades para la vida en un contexto de corresponsabilidad, mediante la simplificación y reingeniería administrativa, la formación y profesionalización de todas las personas relacionadas al acto educativo, la mejora de la infraestructura y una pertinente articulación entre instancias gubernamentales y de la sociedad en general.

Nombre del Indicador	Descripción del Indicador	Sentido del indicador	Meta	Avance Anual	% Avance de la Meta
Porcentaje de alumnos con niveles de desempeño medio y avanzado en su evaluación de aprendizaje	Es el porcentaje de alumnos que se ubicaron en los niveles de desempeño medio y avanzado en la evaluación del aprendizaje de cada uno de los niveles evaluados (primaria, secundaria y media superior)	Ascendente	29.00	N	N

Parámetros			Semáforo
60	80	100	En riesgo

Método de Cálculo	Dimensión del Indicador	Frecuencia de Medición	Tipo de Indicador
(1786 Numero de Porcentaje(Realizado)/1786 Numero de Porcentaje(Programado))*100	Eficacia	Anual	Estratégico
	Cobertura	**Unidad de Medida**	**Tipo de Acumulación**
	Estatal	Porcentaje	Valor presente
Nota Técnica			

Nivel	Componente	Resumen Narrativo	Programa Escolar de Mejora Continua implementado en planteles de educación primaria

Nombre del Indicador	Descripción del Indicador	Sentido del indicador	Meta	Avance Anual	% Avance de la Meta
Total de escuelas primarias con programa escolar de mejora continua	Se refiere al total de escuelas con programas escolares de mejora continua en la que cada Jefatura de sector y zona escolar trabajara de forma correlacionada, su plan de trabajo de acuerdo a su entorno educativo y social, promoviendo garantizar el máximo logro de aprendizaje en cada una de las escuelas.	Ascendente	2,000.00	2,000.00	100.00

Parámetros			Semáforo
60	80	100	Óptimo

Método de Cálculo	Dimensión del Indicador	Frecuencia de Medición	Tipo de Indicador
(Número de escuelas con programa de mejora continua(Realizado)/Número de escuelas con programa de mejora continua(Programado))*100	Eficiencia	Cuatrimestral	Estratégico
	Cobertura	**Unidad de Medida**	**Tipo de Acumulación**
	Estatal	Escuela	Suma
Nota Técnica			

DATOS DEL PROGRAMA

Impartición de la Educación Secundaria

Unidad responsable	Secretaría de Educación

Plan Estatal de Gobernanza y Desarrollo

Eje	Desarrollo Social	Tema	Educación

Presupuesto Devengado	
Monto	9,384,211,730.89

Finalidad	Desarrollo Social	Función	Educación	Subfunción	Educación Básica

Objetivos

Nivel	Fin	Resumen Narrativo	Contribuir a mejorar las condiciones sociales propicias para el acceso efectivo a los derechos sociales que impulsen capacidades de las personas y sus comunidades para reducir brechas de desigualdad, mediante la reconstrucción de un sentido de colectividad y corresponsabilidad del gobierno y la sociedad en general.

Nombre del Indicador	Descripción del Indicador	Sentido del indicador	Meta	Avance Anual	% Avance de la Meta
Posición en el Índice de Rezago Social	Lugar que ocupa Jalisco dentro del contexto de las entidades federativas del país respecto al Índice de Rezago Social, el cual es una medida agregada que se compone de variables de educación, acceso a servicios de salud, servicios básicos en la vivienda, de calidad y espacios en la misma, y activos en el hogar. Es decir, proporciona el resumen de cuatro carencias sociales de la medición de pobreza del CONEVAL: rezago educativo, acceso a los servicios de salud, acceso a los servicios básicos en la vivienda, y la calidad y espacios en la vivienda.	Ascendente	29.00	N	N

Parámetros			Semáforo
60	80	100	En riesgo

Método de Cálculo	Dimensión del Indicador	Frecuencia de Medición	Tipo de Indicador
(1479 Numero de Posición(Realizado)/1479 Numero de Posición(Programado))*100	Eficacia	Quinquenal	Estratégico
	Cobertura	Unidad de Medida	Tipo de Acumulación
	Estatal	Posición	Valor presente
Nota Técnica			

Nivel	Propósito	Resumen Narrativo	Incrementar la calidad y accesibilidad educativa en todos los niveles, modalidades y servicios de manera inclusiva y equitativa, con un enfoque de formación integral centrado en el aprendizaje de las y los estudiantes, implementando procesos de enseñanza innovadores y de desarrollo de las comunidades para la vida en un contexto de corresponsabilidad, mediante la simplificación y reingeniería administrativa, la formación y profesionalización de todas las personas relacionadas al acto educativo, la mejora de la infraestructura y una pertinente articulación entre instancias gubernamentales y de la sociedad en general.

Nombre del Indicador	Descripción del Indicador	Sentido del indicador	Meta	Avance Anual	% Avance de la Meta
Porcentaje de eficiencia terminal en secundaria	Este indicador se refiere a la relación porcentual entre los egresados de secundaria y el número de estudiantes de nuevo ingreso al primer grado de ese nivel educativo de los dos ciclos escolares anteriores al que se calcula.	Ascendente	85.73	85.82	100.10

Parámetros			Semáforo
60	80	100	En riesgo

Método de Cálculo	Dimensión del Indicador	Frecuencia de Medición	Tipo de Indicador
(165 Numero de Porcentaje(Realizado)/165 Numero de Porcentaje(Programado))*100	Eficacia	Anual	Estratégico
	Cobertura	Unidad de Medida	Tipo de Acumulación
	Estatal	Porcentaje	Valor presente
Nota Técnica			

Nivel	Componente	Resumen Narrativo	Estructura de supervisión escolar implementada en la educación secundaria

Nombre del Indicador	Descripción del Indicador	Sentido del indicador	Meta	Avance Anual	% Avance de la Meta
Total de supervisiones escolares en educación secundaria.	Indica el número de supervisiones de Educación Secundaria que operan bajo una estructura.	Ascendente	123.00	123.00	100.00

Parámetros			Semáforo
60	80	100	Óptimo

Método de Cálculo	Dimensión del Indicador	Frecuencia de Medición	Tipo de Indicador
(Numero de supervisiones en operación(Realizado)/Numero de supervisiones en operación (Programado))*100	Eficacia	Semestral	Estratégico
	Cobertura	Unidad de Medida	Tipo de Acumulación
	Estatal	Supervisión	Suma
Nota Técnica			

Nivel	Componente	Resumen Narrativo	Acompañamiento pedagógico otorgado a supervisores escolares de educación secundaria para el mejoramiento de indicadores educativos y retroalimentación a los Planes de Trabajo

Nombre del Indicador	Descripción del Indicador	Sentido del indicador	Meta	Avance Anual	% Avance de la Meta
Total de escuelas secundarias que reciben acompañamiento pedagógico	Número de escuelas que reciben acompañamiento.	Ascendente	60.00	60.00	100.00

Parámetros			Semáforo
60	80	100	Óptimo

Método de Cálculo	Dimensión del Indicador	Frecuencia de Medición	Tipo de Indicador
(Número de escuelas secundarias que reciben acompañamiento pedagógico(Realizado) /Número de escuelas secundarias que reciben acompañamiento pedagógico(Programado)) *100	Eficacia	Trimestral	Estratégico
	Cobertura	Unidad de Medida	Tipo de Acumulación
	Estatal	Escuela	Suma
Nota Técnica			

Nivel	Componente	Resumen Narrativo	Apoyos a la educación secundaria otorgados para el fortalecimiento de la gestión, la enseñanza y el logro del perfil de egreso en secundaria general, técnica y telesecundaria

Nombre del Indicador	Descripción del Indicador	Sentido del indicador	Meta	Avance Anual	% Avance de la Meta
Total de planes de intervención aplicados en los servicios de secundaria	Indica los Planes de Intervención (1 por servicio y 1 por la Dirección de Educación Secundaria)	Ascendente	1.00	1.00	100.00

Parámetros			Semáforo
60	80	100	Óptimo

Método de Cálculo	Dimensión del Indicador	Frecuencia de Medición	Tipo de Indicador
(Número de planes de Intervención por servicio(Realizado)/Número de planes de Intervención por servicio(Programado))*100	Eficacia	Semestral	Estratégico
	Cobertura	Unidad de Medida	Tipo de Acumulación
	Estatal	Plan	Suma
Nota Técnica			

DATOS DEL PROGRAMA

Programa Fortalecimiento de la Calidad Educativa

Unidad responsable	Secretaría de Educación

Plan Estatal de Gobernanza y Desarrollo

Eje	Desarrollo Social	Tema	Educación

Presupuesto Devengado	
Monto	17,233.83

Finalidad	Desarrollo Social	Función	Educación	Subfunción	Otros Servicios Educativos y Actividades Inherentes

Objetivos

Nivel	Fin	Resumen Narrativo	Contribuir a mejorar las condiciones sociales propicias para el acceso efectivo a los derechos sociales que impulsen capacidades de las personas y sus comunidades para reducir brechas de desigualdad, mediante la reconstrucción de un sentido de colectividad y corresponsabilidad del gobierno y la sociedad en general.

Nombre del Indicador	Descripción del Indicador	Sentido del indicador	Meta	Avance Anual	% Avance de la Meta
Posición en el Índice de Rezago Social	Lugar que ocupa Jalisco dentro del contexto de las entidades federativas del país respecto al Índice de Rezago Social, el cual es una medida agregada que se compone de variables de educación, acceso a servicios de salud, servicios básicos en la vivienda, de calidad y espacios en la misma, y activos en el hogar. Es decir, proporciona el resumen de cuatro carencias sociales de la medición de pobreza del CONEVAL: rezago educativo, acceso a los servicios de salud, acceso a los servicios básicos en la vivienda, y la calidad y espacios en la vivienda.	Ascendente	29.00	N	N

Parámetros			Semáforo
60	80	100	En riesgo

Método de Cálculo	Dimensión del Indicador	Frecuencia de Medición	Tipo de Indicador
(1479 Numero de Posición(Realizado)/1479 Numero de Posición(Programado))*100	Eficacia	Quinquenal	Estratégico
	Cobertura	Unidad de Medida	Tipo de Acumulación
	Estatal	Posición	Valor presente

Nota Técnica	

Nivel	Propósito	Resumen Narrativo	Incrementar la calidad y accesibilidad educativa en todos los niveles, modalidades y servicios de manera inclusiva y equitativa, con un enfoque de formación integral centrado en el aprendizaje de las y los estudiantes, implementando procesos de enseñanza innovadores y de desarrollo de las comunidades para la vida en un contexto de corresponsabilidad, mediante la simplificación y reingeniería administrativa, la formación y profesionalización de todas las personas relacionadas al acto educativo, la mejora de la infraestructura y una pertinente articulación entre instancias gubernamentales y de la sociedad en general.

Nombre del Indicador	Descripción del Indicador	Sentido del indicador	Meta	Avance Anual	% Avance de la Meta
Porcentaje de alumnos con niveles de desempeño medio y avanzado en su evaluación de aprendizaje	Es el porcentaje de alumnos que se ubicaron en los niveles de desempeño medio y avanzado en la evaluación del aprendizaje de cada uno de los niveles evaluados (primaria, secundaria y media superior)	Ascendente	29.00	N	N

Parámetros			Semáforo
60	80	100	En riesgo

Método de Cálculo	Dimensión del Indicador	Frecuencia de Medición	Tipo de Indicador
(1786 Numero de Porcentaje(Realizado)/1786 Numero de Porcentaje(Programado))*100	Eficacia	Anual	Estratégico
	Cobertura	Unidad de Medida	Tipo de Acumulación
	Estatal	Porcentaje	Valor presente

Nota Técnica	

DATOS DEL PROGRAMA

Programa Nacional de Inglés

Unidad responsable	Secretaría de Educación

Plan Estatal de Gobernanza y Desarrollo

Eje	Desarrollo Social	Tema	Educación

Presupuesto Devengado	
Monto	17,001,781.79

Finalidad	Desarrollo Social	Función	Educación	Subfunción	Otros Servicios Educativos y Actividades Inherentes

Objetivos

Nivel	Fin	Resumen Narrativo	Contribuir a mejorar las condiciones sociales propicias para el acceso efectivo a los derechos sociales que impulsen capacidades de las personas y sus comunidades para reducir brechas de desigualdad, mediante la reconstrucción de un sentido de colectividad y corresponsabilidad del gobierno y la sociedad en general.

Nombre del Indicador	Descripción del Indicador	Sentido del indicador	Meta	Avance Anual	% Avance de la Meta
Posición en el Índice de Rezago Social	Lugar que ocupa Jalisco dentro del contexto de las entidades federativas del país respecto al Índice de Rezago Social, el cual es una medida agregada que se compone de variables de educación, acceso a servicios de salud, servicios básicos en la vivienda, de calidad y espacios en la misma, y activos en el hogar. Es decir, proporciona el resumen de cuatro carencias sociales de la medición de pobreza del CONEVAL: rezago educativo, acceso a los servicios de salud, acceso a los servicios básicos en la vivienda, y la calidad y espacios en la vivienda.	Ascendente	29.00	N	N

Parámetros			Semáforo
60	80	100	En riesgo

Método de Cálculo	Dimensión del Indicador	Frecuencia de Medición	Tipo de Indicador
(1479 Numero de Posición(Realizado)/1479 Numero de Posición(Programado))*100	Eficacia	Quinquenal	Estratégico
	Cobertura	Unidad de Medida	Tipo de Acumulación
	Estatal	Posición	Valor presente

Nota Técnica	

Nivel	Propósito	Resumen Narrativo	Incrementar la calidad y accesibilidad educativa en todos los niveles, modalidades y servicios de manera inclusiva y equitativa, con un enfoque de formación integral centrado en el aprendizaje de las y los estudiantes, implementando procesos de enseñanza innovadores y de desarrollo de las comunidades para la vida en un contexto de corresponsabilidad, mediante la simplificación y reingeniería administrativa, la formación y profesionalización de todas las personas relacionadas al acto educativo, la mejora de la infraestructura y una pertinente articulación entre instancias gubernamentales y de la sociedad en general.

Nombre del Indicador	Descripción del Indicador	Sentido del indicador	Meta	Avance Anual	% Avance de la Meta
Porcentaje de alumnos con niveles de desempeño medio y avanzado en su evaluación de aprendizaje	Es el porcentaje de alumnos que se ubicaron en los niveles de desempeño medio y avanzado en la evaluación del aprendizaje de cada uno de los niveles evaluados (primaria, secundaria y media superior)	Ascendente	29.00	N	N

Parámetros			Semáforo
60	80	100	En riesgo

Método de Cálculo	Dimensión del Indicador	Frecuencia de Medición	Tipo de Indicador
(1786 Numero de Porcentaje(Realizado)/1786 Numero de Porcentaje(Programado))*100	Eficacia	Anual	Estratégico
	Cobertura	**Unidad de Medida**	**Tipo de Acumulación**
	Estatal	Porcentaje	Valor presente

Nota Técnica	

Nivel	Componente	Resumen Narrativo	Material didáctico entregado a escuelas para el fortalecimiento de la enseñanza del inglés como segundo idioma

Nombre del Indicador	Descripción del Indicador	Sentido del indicador	Meta	Avance Anual	% Avance de la Meta
Total de escuelas que reciben materiales educativos de inglés	Se refiere al total de escuelas que reciben materiales didácticos que utilizan los docentes y alumnos para el aprendizaje de un segundo idioma (Inglés)	Ascendente	130.00	0.00	0.00

Parámetros			Semáforo
60	80	100	En riesgo

Método de Cálculo	Dimensión del Indicador	Frecuencia de Medición	Tipo de Indicador
(Número de escuelas que reciben materiales educativos de inglés(Realizado)/Número de escuelas que reciben materiales educativos de inglés(Programado))*100	Eficacia	Semestral	Gestión
	Cobertura	**Unidad de Medida**	**Tipo de Acumulación**
	Estatal	Escuela	Suma

Nota Técnica	La CONALITEG concluyó la entrega de libros en almacén el día 10 de diciembre, lo que no permitió la distribución a las escuelas incorporadas al programa.

DATOS DEL PROGRAMA

Acciones de Apoyo a la Currícula de Educación Básica

Unidad responsable	Secretaría de Educación

Plan Estatal de Gobernanza y Desarrollo

Eje	Desarrollo Social	Tema	Educación

Presupuesto Devengado	
Monto	93,547,423.86

Finalidad	Desarrollo Social	Función	Educación	Subfunción	Otros Servicios Educativos y Actividades Inherentes

Objetivos

Nivel	Fin	Resumen Narrativo	Contribuir a mejorar las condiciones sociales propicias para el acceso efectivo a los derechos sociales que impulsen capacidades de las personas y sus comunidades para reducir brechas de desigualdad, mediante la reconstrucción de un sentido de colectividad y corresponsabilidad del gobierno y la sociedad en general.

Nombre del Indicador	Descripción del Indicador	Sentido del indicador	Meta	Avance Anual	% Avance de la Meta
Posición en el Índice de Rezago Social	Lugar que ocupa Jalisco dentro del contexto de las entidades federativas del país respecto al Índice de Rezago Social, el cual es una medida agregada que se compone de variables de educación, acceso a servicios de salud, servicios básicos en la vivienda, de calidad y espacios en la misma, y activos en el hogar. Es decir, proporciona el resumen de cuatro carencias sociales de la medición de pobreza del CONEVAL: rezago educativo, acceso a los servicios de salud, acceso a los servicios básicos en la vivienda, y la calidad y espacios en la vivienda.	Ascendente	29.00	N	N

Parámetros			Semáforo
60	80	100	En riesgo

Método de Cálculo	Dimensión del Indicador	Frecuencia de Medición	Tipo de Indicador
(1479 Numero de Posición(Realizado)/1479 Numero de Posición(Programado))*100	Eficacia	Quinquenal	Estratégico
	Cobertura	**Unidad de Medida**	**Tipo de Acumulación**
	Estatal	Posición	Valor presente

Nota Técnica	

Nivel	Propósito	Resumen Narrativo	Incrementar la calidad y accesibilidad educativa en todos los niveles, modalidades y servicios de manera inclusiva y equitativa, con un enfoque de formación integral centrado en el aprendizaje de las y los estudiantes, implementando procesos de enseñanza innovadores y de desarrollo de las comunidades para la vida en un contexto de corresponsabilidad, mediante la simplificación y reingeniería administrativa, la formación y profesionalización de todas las personas relacionadas al acto educativo, la mejora de la infraestructura y una pertinente articulación entre instancias gubernamentales y de la sociedad en general.

Nombre del Indicador	Descripción del Indicador	Sentido del indicador	Meta	Avance Anual	% Avance de la Meta
Grado promedio de escolaridad	Este indicador se refiere al número promedio de grados escolares aprobados por la población de 15 años y más. Puede considerarse como un patrón de medida, ya que fue diseñado en tal forma que permite una comparación internacional.	Ascendente	9.80	9.90	101.02

Parámetros			Semáforo
60	80	100	En riesgo

Método de Cálculo	Dimensión del Indicador	Frecuencia de Medición	Tipo de Indicador
(163 Numero de Grado promedio(Realizado)/163 Numero de Grado promedio(Programado))*100	Eficacia	Anual	Estratégico
	Cobertura	**Unidad de Medida**	**Tipo de Acumulación**
	Estatal	Grado promedio	Valor presente

Nota Técnica	ESTE INDICADOR SEÑALA EL TOTAL DE SERVICIOS ADOLESCENTES CON ACTIVIDADES DEPORTIVAS EN FUTBOL RAPIDO

Nivel	Componente	Resumen Narrativo	Presentaciones y talleres de actividades didácticas, artísticas y culturales realizadas en escuelas de Educación Básica

Nombre del Indicador	Descripción del Indicador	Sentido del indicador	Meta	Avance Anual	% Avance de la Meta
Total de presentaciones artísticas	Se refiere a los talleres y presentaciones artísticas realizadas en escuelas, a través de los grupos de Teatro, Taller de creación de títeres, Exposiciones itinerantes, Grupo de cuerdas, Mariachi tradicional y Taller Integral de Arte	Ascendente	359.00	416.00	115.88

Parámetros			Semáforo
60	80	100	Óptimo

Método de Cálculo	Dimensión del Indicador	Frecuencia de Medición	Tipo de Indicador
(Número de presentaciones artísticas(Realizado)/Número de presentaciones artísticas (Programado))*100	Eficacia	Mensual	Gestión
	Cobertura	**Unidad de Medida**	**Tipo de Acumulación**
	Estatal	Presentación	Suma

Nota Técnica	

Nivel	Componente	Resumen Narrativo	Talleres de orientación impartidos a padres de familia en escuelas públicas de educación básica

Nombre del Indicador	Descripción del Indicador	Sentido del indicador	Meta	Avance Anual	% Avance de la Meta
Total de padres de familia orientados por el programa	Se refiere al número de padres, madres de familia, de los alumnos de educación básica participantes en el programa, que asisten a los talleres, conferencias y diplomados de intervención del programa	Ascendente	28,612.00	38,061.00	133.02

Parámetros			Semáforo
60	80	100	En riesgo

Método de Cálculo	Dimensión del Indicador	Frecuencia de Medición	Tipo de Indicador
(Número de padres de familia orientados por el programa(Realizado)/Número de padres de familia orientados por el programa(Programado))*100	Eficacia	Mensual	Gestión
	Cobertura	**Unidad de Medida**	**Tipo de Acumulación**
	Estatal	Padre de Familia	Suma

Nota Técnica	La promoción y difusión de la estrategia RECREA FAMILIA logró atraer a más padres de familia durante los meses de julio a diciembre, aunado al apoyo de los directivos para lograr la participación constante de los padres, madres y tutores de su comunidad escolar.

Nivel	Componente	Resumen Narrativo	Escuelas de educación básica cuentan con proyectos que incrementan el acceso, la equidad y la calidad de la educación mediante el razonamiento lógico matemático, la lectura y el ajedrez

Nombre del Indicador	Descripción del Indicador	Sentido del indicador	Meta	Avance Anual	% Avance de la Meta
Total de escuelas beneficiadas por programas de habilidades del pensamiento	Se refiere al número de escuelas que se benefician de forma directa con los programas de: razonamiento lógico matemático, lectura y ajedrez coordinados por la Dirección de Ciencias Exactas y Habilidades Mentales	Ascendente	180.00	180.00	100.00

Parámetros			Semáforo
60	80	100	Óptimo

Método de Cálculo	Dimensión del Indicador	Frecuencia de Medición	Tipo de Indicador
(Número de escuelas beneficiadas por programas de habilidades del pensamiento(Realizado) /Número de escuelas beneficiadas por programas de habilidades del pensamiento (Programado))*100	Eficacia	Semestral	Gestión
	Cobertura	**Unidad de Medida**	**Tipo de Acumulación**
	Estatal	Escuela	Suma

Nota Técnica	

Nivel	Componente	Resumen Narrativo	Apoyos y acciones compensatorias realizadas para abatir el rezago educativo en educación básica, a través de la entrega de útiles escolares y asesoría pedagógica itinerante

Nombre del Indicador	Descripción del Indicador	Sentido del indicador	Meta	Avance Anual	% Avance de la Meta
Total de alumnos beneficiados con acciones compensatorias	Se refiere al número de alumnos que a través de las diferentes acciones del programa son compensados con útiles escolares y en algunos casos a aquellos que registren bajo rendimiento en base a los resultados de PLANEA de asesores pedagógicos itinerantes	Ascendente	100.00	0.00	0.00

Parámetros			Semáforo
60	80	100	En riesgo

Método de Cálculo	Dimensión del Indicador	Frecuencia de Medición	Tipo de Indicador
(Número de alumnos beneficiados con acciones compensatorias(Realizado)/Número de alumnos beneficiados con acciones compensatorias(Programado))*100	Eficacia	Mensual	Gestión
	Cobertura	**Unidad de Medida**	**Tipo de Acumulación**
	Estatal	Alumno	Suma

Nota Técnica	Este año fiscal 2020, por la reducción presupuestal federal la Coordinación Nacional del programa no asigó recursos a los Estados

Nivel	Componente	Resumen Narrativo	Cursos y talleres impartidos para incentivar y propiciar el desarrollo de habilidades emprendedoras en los alumnos de escuelas públicas de educación básica

Nombre del Indicador	Descripción del Indicador	Sentido del indicador	Meta	Avance Anual	% Avance de la Meta
Total de jóvenes y adultos atendidos en Misiones Culturales Rurales	Se refiere al número de alumnos (Jóvenes y adultos) atendidos con la capacitación que oferta el Programa de Misiones Culturales Rurales en las diferentes temáticas de acuerdo a las características económicas y sociales del municipio en el que se ubica la Misión	Ascendente	3,150.00	2,450.00	77.78

Parámetros			Semáforo
60	80	100	Mejorable

Método de Cálculo	Dimensión del Indicador	Frecuencia de Medición	Tipo de Indicador
(Número de jóvenes y adultos atendidos en Misiones Culturales Rurales(Realizado)/Número de jóvenes y adultos atendidos en Misiones Culturales Rurales(Programado))*100	Eficacia	Cuatrimestral	Gestión
	Cobertura	**Unidad de Medida**	**Tipo de Acumulación**
	Estatal	Alumno	Suma

Nota Técnica	Dentro de las indicaciones del Gobierno Federal y del Gobierno Estatal debido al constante cambio en la curva de Contagios por Covid-19. La característica principal del Programa Misiones Culturales Rurales, es la demanda principal son las personas mayores de 60 años, las más vulnerables para el contagio Covid-19; así mismo las poblaciones donde se encuentran establecidas las misiones culturales, no cuentan con la infraestructura para recibir capacitación de forma virtual, Cabe hacer mención que el 28% de los especialistas de las misiones culturales son personas mayores de 60 años y se encuentran dentro del rango de peligro de contagio, por lo cual no se logró alcanzar la meta anual.

DATOS DEL PROGRAMA	
Programa para la Inclusión y la Equidad Educativa	
Unidad responsable	**Secretaría de Educación**
Plan Estatal de Gobernanza y Desarrollo	

Eje	Desarrollo Social	Tema	Educación

Presupuesto Devengado	
Monto	8,717,626.76

Finalidad	Desarrollo Social	Función	Educación	Subfunción	Otros Servicios Educativos y Actividades Inherentes

Objetivos

Nivel	Fin	Resumen Narrativo	Contribuir a mejorar las condiciones sociales propicias para el acceso efectivo a los derechos sociales que impulsen capacidades de las personas y sus comunidades para reducir brechas de desigualdad, mediante la reconstrucción de un sentido de colectividad y corresponsabilidad del gobierno y la sociedad en general.

Nombre del Indicador	Descripción del Indicador	Sentido del indicador	Meta	Avance Anual	% Avance de la Meta
Posición en el Índice de Rezago Social	Lugar que ocupa Jalisco dentro del contexto de las entidades federativas del país respecto al Índice de Rezago Social, el cual es una medida agregada que se compone de variables de educación, acceso a servicios de salud, servicios básicos en la vivienda, de calidad y espacios en la misma, y activos en el hogar. Es decir, proporciona el resumen de cuatro carencias sociales de la medición de pobreza del CONEVAL: rezago educativo, acceso a los servicios de salud, acceso a los servicios básicos en la vivienda, y la calidad y espacios en la vivienda.	Ascendente	29.00	N	N

Parámetros			Semáforo
60	80	100	En riesgo

Método de Cálculo	Dimensión del Indicador	Frecuencia de Medición	Tipo de Indicador
(1479 Numero de Posición(Realizado)/1479 Numero de Posición(Programado))*100	Eficacia	Quinquenal	Estratégico
	Cobertura	Unidad de Medida	Tipo de Acumulación
	Estatal	Posición	Valor presente

Nota Técnica	

Nivel	Propósito	Resumen Narrativo	Incrementar la calidad y accesibilidad educativa en todos los niveles, modalidades y servicios de manera inclusiva y equitativa, con un enfoque de formación integral centrado en el aprendizaje de las y los estudiantes, implementando procesos de enseñanza innovadores y de desarrollo de las comunidades para la vida en un contexto de corresponsabilidad, mediante la simplificación y reingeniería administrativa, la formación y profesionalización de todas las personas relacionadas al acto educativo, la mejora de la infraestructura y una pertinente articulación entre instancias gubernamentales y de la sociedad en general.

Nombre del Indicador	Descripción del Indicador	Sentido del indicador	Meta	Avance Anual	% Avance de la Meta
Grado promedio de escolaridad	Este indicador se refiere al número promedio de grados escolares aprobados por la población de 15 años y más. Puede considerarse como un patrón de medida, ya que fue diseñado en tal forma que permite una comparación internacional.	Ascendente	9.80	9.90	101.02

Parámetros			Semáforo
60	80	100	En riesgo

Método de Cálculo	Dimensión del Indicador	Frecuencia de Medición	Tipo de Indicador
(163 Numero de Grado promedio(Realizado)/163 Numero de Grado promedio(Programado))*100	Eficacia	Anual	Estratégico
	Cobertura	Unidad de Medida	Tipo de Acumulación
	Estatal	Grado promedio	Valor presente

Nota Técnica	ESTE INDICADOR SEÑALA EL TOTAL DE SERVICIOS ADOLESCENTES CON ACTIVIDADES DEPORTIVAS EN FUTBOL RAPIDO

Nivel	Componente	Resumen Narrativo	Apoyos complementarios para la Educación Indígena otorgados

Nombre del Indicador	Descripción del Indicador	Sentido del indicador	Meta	Avance Anual	% Avance de la Meta
Total de talleres aplicados	Se refiere al número total de talleres aplicados	Ascendente	4.00	4.00	100.00

Parámetros			Semáforo
60	80	100	Óptimo

Método de Cálculo	Dimensión del Indicador	Frecuencia de Medición	Tipo de Indicador
(Número de talleres aplicados II(Realizado)/Número de talleres aplicados II(Programado))*100	Eficacia	Semestral	Estratégico
	Cobertura	Unidad de Medida	Tipo de Acumulación
	Estatal	Taller	Suma

Nota Técnica	

Nivel	Componente	Resumen Narrativo	Atención educativa otorgada a niños y niñas de familias jornaleras migrantes

Nombre del Indicador	Descripción del Indicador	Sentido del indicador	Meta	Avance Anual	% Avance de la Meta
Total de niños migrantes con atención educativa otorgada	Se refiere al número de niños migrantes con atención educativa otorgada	Ascendente	3,000.00	3,000.00	100.00

Parámetros			Semáforo
60	80	100	Óptimo

Método de Cálculo	Dimensión del Indicador	Frecuencia de Medición	Tipo de Indicador
(Número de niños migrantes con atención educativa otorgada(Realizado)/Número de niños migrantes con atención educativa otorgada(Programado))*100	Eficacia	Cuatrimestral	Gestión
	Cobertura	Unidad de Medida	Tipo de Acumulación
	Estatal	Niño	Suma

Nota Técnica	

Nivel	Componente	Resumen Narrativo	Apoyos complementarios para los servicios de educación especial otorgados

Nombre del Indicador	Descripción del Indicador	Sentido del indicador	Meta	Avance Anual	% Avance de la Meta
Total de proyectos complementarios para Educación Especial aplicados	Se refiere al número de proyectos complementarios para Educación Especial aplicados	Ascendente	7.00	6.00	85.71

Parámetros			Semáforo
60	80	100	Óptimo

Método de Cálculo	Dimensión del Indicador	Frecuencia de Medición	Tipo de Indicador
(Número de proyectos para educación especial aplicados II(Realizado)/Número de proyectos para educación especial aplicados II(Programado))*100	Eficacia	Trimestral	Estratégico
	Cobertura	Unidad de Medida	Tipo de Acumulación
	Estatal	Proyecto	Suma

Nota Técnica	

DATOS DEL PROGRAMA

Programa Escuelas de Tiempo Completo

Unidad responsable	Secretaría de Educación

Plan Estatal de Gobernanza y Desarrollo

Eje	Desarrollo Social	Tema	Educación

Presupuesto Devengado	
Monto	144,961,747.95

Finalidad	Desarrollo Social	Función	Educación	Subfunción	Otros Servicios Educativos y Actividades Inherentes

Objetivos

Nivel	Fin	Resumen Narrativo	Contribuir a mejorar las condiciones sociales propicias para el acceso efectivo a los derechos sociales que impulsen capacidades de las personas y sus comunidades para reducir brechas de desigualdad, mediante la reconstrucción de un sentido de colectividad y corresponsabilidad del gobierno y la sociedad en general.

Nombre del Indicador	Descripción del Indicador	Sentido del indicador	Meta	Avance Anual	% Avance de la Meta
Posición en el Índice de Rezago Social	Lugar que ocupa Jalisco dentro del contexto de las entidades federativas del país respecto al Índice de Rezago Social, el cual es una medida agregada que se compone de variables de educación, acceso a servicios de salud, servicios básicos en la vivienda, de calidad y espacios en la misma, y activos en el hogar. Es decir, proporciona el resumen de cuatro carencias sociales de la medición de pobreza del CONEVAL: rezago educativo, acceso a los servicios de salud, acceso a los servicios básicos en la vivienda, y la calidad y espacios en la vivienda.	Ascendente	29.00	N	N

Parámetros			Semáforo
60	80	100	En riesgo

Método de Cálculo	Dimensión del Indicador	Frecuencia de Medición	Tipo de Indicador
(1479 Numero de Posición(Realizado)/1479 Numero de Posición(Programado))*100	Eficacia	Quinquenal	Estratégico
	Cobertura	**Unidad de Medida**	**Tipo de Acumulación**
	Estatal	Posición	Valor presente
Nota Técnica			

Nivel	Propósito	Resumen Narrativo	Incrementar la calidad y accesibilidad educativa en todos los niveles, modalidades y servicios de manera inclusiva y equitativa, con un enfoque de formación integral centrado en el aprendizaje de las y los estudiantes, implementando procesos de enseñanza innovadores y de desarrollo de las comunidades para la vida en un contexto de corresponsabilidad, mediante la simplificación y reingeniería administrativa, la formación y profesionalización de todas las personas relacionadas al acto educativo, la mejora de la infraestructura y una pertinente articulación entre instancias gubernamentales y de la sociedad en general.

Nombre del Indicador	Descripción del Indicador	Sentido del indicador	Meta	Avance Anual	% Avance de la Meta
Grado promedio de escolaridad	Este indicador se refiere al número promedio de grados escolares aprobados por la población de 15 años y más. Puede considerarse como un patrón de medida, ya que fue diseñado en tal forma que permite una comparación internacional.	Ascendente	9.80	9.90	101.02

Parámetros			Semáforo
60	80	100	En riesgo

Método de Cálculo	Dimensión del Indicador	Frecuencia de Medición	Tipo de Indicador
(163 Numero de Grado promedio(Realizado)/163 Numero de Grado promedio(Programado)) *100	Eficacia	Anual	Estratégico
	Cobertura	**Unidad de Medida**	**Tipo de Acumulación**
	Estatal	Grado promedio	Valor presente
Nota Técnica	ESTE INDICADOR SEÑALA EL TOTAL DE SERVICIOS ADOLESCENTES CON ACTIVIDADES DEPORTIVAS EN FUTBOL RAPIDO		

Nivel	Componente	Resumen Narrativo	Modelo pedagógico implementado en las Escuelas de Tiempo Completo

Nombre del Indicador	Descripción del Indicador	Sentido del indicador	Meta	Avance Anual	% Avance de la Meta
Total de procesos implementados del modelo educativo de tiempo completo	Se refiere a las acciones y actividades que el área técnico pedagógica del programa realiza para la implementación y el impacto del modelo en las escuelas de tiempo completo	Ascendente	1.00	1.00	100.00

Parámetros			Semáforo
60	80	100	Óptimo

Método de Cálculo	Dimensión del Indicador	Frecuencia de Medición	Tipo de Indicador
(Número de procesos implementados del modelo educativo de tiempo completo(Realizado) /Número de procesos implementados del modelo educativo de tiempo completo(Programado)) *100	Eficacia	Semestral	Gestión
	Cobertura	**Unidad de Medida**	**Tipo de Acumulación**
	Estatal	Proceso	Suma
Nota Técnica			

Nivel	Componente	Resumen Narrativo	Servicio de alimentación entregado a alumnos en las escuelas de tiempo completo

Nombre del Indicador	Descripción del Indicador	Sentido del indicador	Meta	Avance Anual	% Avance de la Meta
Total de escuelas de tiempo completo que brindan servicio de alimentación	Se refiere al número de escuelas de tiempo completo que brindan servicio de alimentación y que tienen las condiciones de infraestructura, personal e insumos para operarlo	Ascendente	240.00	480.00	200.00

Parámetros			Semáforo
60	80	100	En riesgo

Método de Cálculo	Dimensión del Indicador	Frecuencia de Medición	Tipo de Indicador
(Número de escuelas de tiempo completo que brindan servicio de alimentación(Realizado) /Número de escuelas de tiempo completo que brindan servicio de alimentación(Programado)) *100	Eficacia	Semestral	Gestión
	Cobertura	**Unidad de Medida**	**Tipo de Acumulación**
	Estatal	Escuela	Suma
Nota Técnica	La operación de la estrategia del servicio de alimentación mediante la entrega de paquetes alimenticios nutricionales en convenio con DICONSA.		

DATOS DEL PROGRAMA

Tecnologías para Potenciar el Proceso de Enseñanza Aprendizaje en la Educación Básica

Unidad responsable	Secretaría de Educación

Plan Estatal de Gobernanza y Desarrollo

Eje	Desarrollo Social	Tema	Educación

Presupuesto Devengado	
Monto	66,057,164.11

Finalidad	Desarrollo Social	Función	Educación	Subfunción	Otros Servicios Educativos y Actividades Inherentes

Objetivos

Nivel	Fin	Resumen Narrativo	Contribuir a mejorar las condiciones sociales propicias para el acceso efectivo a los derechos sociales que impulsen capacidades de las personas y sus comunidades para reducir brechas de desigualdad, mediante la reconstrucción de un sentido de colectividad y corresponsabilidad del gobierno y la sociedad en general.

Nombre del Indicador	Descripción del Indicador	Sentido del indicador	Meta	Avance Anual	% Avance de la Meta
Posición en el Índice de Rezago Social	Lugar que ocupa Jalisco dentro del contexto de las entidades federativas del país respecto al Índice de Rezago Social, el cual es una medida agregada que se compone de variables de educación, acceso a servicios de salud, servicios básicos en la vivienda, de calidad y espacios en la misma, y activos en el hogar. Es decir, proporciona el resumen de cuatro carencias sociales de la medición de pobreza del CONEVAL: rezago educativo, acceso a los servicios de salud, acceso a los servicios básicos en la vivienda, y la calidad y espacios en la vivienda.	Ascendente	29.00	N	N

Parámetros			Semáforo
60	80	100	En riesgo

Método de Cálculo	Dimensión del Indicador	Frecuencia de Medición	Tipo de Indicador
(1479 Numero de Posición(Realizado)/1479 Numero de Posición(Programado))*100	Eficacia	Quinquenal	Estratégico
	Cobertura	**Unidad de Medida**	**Tipo de Acumulación**
	Estatal	Posición	Valor presente

Nota Técnica	

Nivel	Propósito	Resumen Narrativo	Incrementar la calidad y accesibilidad educativa en todos los niveles, modalidades y servicios de manera inclusiva y equitativa, con un enfoque de formación integral centrado en el aprendizaje de las y los estudiantes, implementando procesos de enseñanza innovadores y de desarrollo de las comunidades para la vida en un contexto de corresponsabilidad, mediante la simplificación y reingeniería administrativa, la formación y profesionalización de todas las personas relacionadas al acto educativo, la mejora de la infraestructura y una pertinente articulación entre instancias gubernamentales y de la sociedad en general.

Nombre del Indicador	Descripción del Indicador	Sentido del indicador	Meta	Avance Anual	% Avance de la Meta
Grado promedio de escolaridad	Este indicador se refiere al número promedio de grados escolares aprobados por la población de 15 años y más. Puede considerarse como un patrón de medida, ya que fue diseñado en tal forma que permite una comparación internacional.	Ascendente	9.80	9.90	101.02

Parámetros			Semáforo
60	80	100	En riesgo

Método de Cálculo	Dimensión del Indicador	Frecuencia de Medición	Tipo de Indicador
(163 Numero de Grado promedio(Realizado)/163 Numero de Grado promedio(Programado)) *100	Eficacia	Anual	Estratégico
	Cobertura	**Unidad de Medida**	**Tipo de Acumulación**
	Estatal	Grado promedio	Valor presente

Nota Técnica	ESTE INDICADOR SEÑALA EL TOTAL DE SERVICIOS ADOLESCENTES CON ACTIVIDADES DEPORTIVAS EN FUTBOL RAPIDO

Nivel	Componente	Resumen Narrativo	Cursos y Talleres de Capacitación realizados para el uso y aprovechamiento de las Tecnologías de la Información TIC, programación, robótica y técnicas audiovisuales

Nombre del Indicador	Descripción del Indicador	Sentido del indicador	Meta	Avance Anual	% Avance de la Meta
Total de Cursos de capacitación presenciales y virtuales	Se refiere a los cursos de capacitación o asesoría para que docentes y directivos optimicen el uso de las TIC, tanto en actividades ordinarias de capacitación como en eventos especiales	Ascendente	470.00	512.00	108.94

Parámetros			Semáforo
60	80	100	Óptimo

Método de Cálculo	Dimensión del Indicador	Frecuencia de Medición	Tipo de Indicador
(Número de Cursos de capacitación presenciales y virtuales(Realizado)/Número de Cursos de capacitación presenciales y virtuales(Programado))*100	Eficacia	Mensual	Gestión
	Cobertura	**Unidad de Medida**	**Tipo de Acumulación**
	Estatal	Curso	Suma

Nota Técnica	

DATOS DEL PROGRAMA

Impulso y fortalecimiento a la articulación entre niveles de educación básica y con media superior

Unidad responsable	Secretaría de Educación

Plan Estatal de Gobernanza y Desarrollo

Eje	Desarrollo Social	Tema	Educación

Presupuesto Devengado	
Monto	192,463,856.57

Finalidad	Desarrollo Social	Función	Educación	Subfunción	Educación Básica

Objetivos

Nivel	Fin	Resumen Narrativo	Contribuir a mejorar las condiciones sociales propicias para el acceso efectivo a los derechos sociales que impulsen capacidades de las personas y sus comunidades para reducir brechas de desigualdad, mediante la reconstrucción de un sentido de colectividad y corresponsabilidad del gobierno y la sociedad en general.

Nombre del Indicador	Descripción del Indicador	Sentido del indicador	Meta	Avance Anual	% Avance de la Meta

Posición en el Índice de Rezago Social	Lugar que ocupa Jalisco dentro del contexto de las entidades federativas del país respecto al Índice de Rezago Social, el cual es una medida agregada que se compone de variables de educación, acceso a servicios de salud, servicios básicos en la vivienda, de calidad y espacios en la misma, y activos en el hogar. Es decir, proporciona el resumen de cuatro carencias sociales de la medición de pobreza del CONEVAL: rezago educativo, acceso a los servicios de salud, acceso a los servicios básicos en la vivienda, y la calidad y espacios en la vivienda.	Ascendente	29.00	N	N

Parámetros			Semáforo
60	80	100	En riesgo

Método de Cálculo	Dimensión del Indicador	Frecuencia de Medición	Tipo de Indicador
(1479 Numero de Posición(Realizado)/1479 Numero de Posición(Programado))*100	Eficacia	Quinquenal	Estratégico
	Cobertura	**Unidad de Medida**	**Tipo de Acumulación**
	Estatal	Posición	Valor presente
Nota Técnica			

Nivel	Propósito	Resumen Narrativo	Incrementar la calidad y accesibilidad educativa en todos los niveles, modalidades y servicios de manera inclusiva y equitativa, con un enfoque de formación integral centrado en el aprendizaje de las y los estudiantes, implementando procesos de enseñanza innovadores y de desarrollo de las comunidades para la vida en un contexto de corresponsabilidad, mediante la simplificación y reingeniería administrativa, la formación y profesionalización de todas las personas relacionadas al acto educativo, la mejora de la infraestructura y una pertinente articulación entre instancias gubernamentales y de la sociedad en general.

Nombre del Indicador	Descripción del Indicador	Sentido del indicador	Meta	Avance Anual	% Avance de la Meta
Grado promedio de escolaridad	Este indicador se refiere al número promedio de grados escolares aprobados por la población de 15 años y más. Puede considerarse como un patrón de medida, ya que fue diseñado en tal forma que permite una comparación internacional.	Ascendente	9.80	9.90	101.02

Parámetros			Semáforo
60	80	100	En riesgo

Método de Cálculo	Dimensión del Indicador	Frecuencia de Medición	Tipo de Indicador
(163 Numero de Grado promedio(Realizado)/163 Numero de Grado promedio(Programado))*100	Eficacia	Anual	Estratégico
	Cobertura	**Unidad de Medida**	**Tipo de Acumulación**
	Estatal	Grado promedio	Valor presente
Nota Técnica	ESTE INDICADOR SEÑALA EL TOTAL DE SERVICIOS ADOLESCENTES CON ACTIVIDADES DEPORTIVAS EN FUTBOL RAPIDO		

Nivel	Componente	Resumen Narrativo	Estrategia para el fortalecimiento de la articulación de los niveles básicos y con media superior, aplicada para mejorar la calidad educativa

Nombre del Indicador	Descripción del Indicador	Sentido del indicador	Meta	Avance Anual	% Avance de la Meta
Total de estrategias para el fortalecimiento de la articulación de los niveles básico y medio superior	Se refiere a un conjunto de acciones realizadas para propiciar la articulación entre los niveles de educación básica y con media superior.	Ascendente	3.00	3.00	100.00

Parámetros			Semáforo
60	80	100	Óptimo

Método de Cálculo	Dimensión del Indicador	Frecuencia de Medición	Tipo de Indicador
(Número de estrategias Implementadas(Realizado)/Número de estrategias Implementadas (Programado))*100	Eficacia	Trimestral	Estratégico
	Cobertura	**Unidad de Medida**	**Tipo de Acumulación**
	Estatal	Estrategia	Suma
Nota Técnica			

Nivel	Componente	Resumen Narrativo	Estrategia institucional implementada para la mejora de los indicadores educativos en los niveles básicos

Nombre del Indicador	Descripción del Indicador	Sentido del indicador	Meta	Avance Anual	% Avance de la Meta
Total de estrategias institucionales implementadas para mejora de los indicadores educativos	Se refiere a un conjunto de acciones realizadas para la mejora de los indicadores educativos en primaria y secundaria.	Ascendente	2.00	2.00	100.00

Parámetros			Semáforo
60	80	100	Óptimo

Método de Cálculo	Dimensión del Indicador	Frecuencia de Medición	Tipo de Indicador
(Número de estrategias institucionales implementadas(Realizado)/Número de estrategias institucionales implementadas(Programado))*100	Eficacia	Semestral	Estratégico
	Cobertura	**Unidad de Medida**	**Tipo de Acumulación**
	Estatal	Estrategia	Suma
Nota Técnica			

DATOS DEL PROGRAMA

Programa Becas Económicas

Unidad responsable Secretaría de Educación

Plan Estatal de Gobernanza y Desarrollo

Eje	Desarrollo Social	Tema	Educación

Presupuesto Devengado	
Monto	25,504,546.96

Finalidad	Desarrollo Social	Función	Educación	Subfunción	Otros Servicios Educativos y Actividades Inherentes

Objetivos

Nivel	Fin	Resumen Narrativo	Contribuir a mejorar las condiciones sociales propicias para el acceso efectivo a los derechos sociales que impulsen capacidades de las personas y sus comunidades para reducir brechas de desigualdad, mediante la reconstrucción de un sentido de colectividad y corresponsabilidad del gobierno y la sociedad en general.

Nombre del Indicador	Descripción del Indicador	Sentido del indicador	Meta	Avance Anual	% Avance de la Meta

Posición en el Índice de Rezago Social	Lugar que ocupa Jalisco dentro del contexto de las entidades federativas del país respecto al Índice de Rezago Social, el cual es una medida agregada que se compone de variables de educación, acceso a servicios de salud, servicios básicos en la vivienda, de calidad y espacios en la misma, y activos en el hogar. Es decir, proporciona el resumen de cuatro carencias sociales de la medición de pobreza del CONEVAL: rezago educativo, acceso a los servicios de salud, acceso a los servicios básicos en la vivienda, y la calidad y espacios en la vivienda.	Ascendente	29.00	N	N

Parámetros			Semáforo
60	80	100	En riesgo

Método de Cálculo	Dimensión del Indicador	Frecuencia de Medición	Tipo de Indicador
(1479 Numero de Posición(Realizado)/1479 Numero de Posición(Programado))*100	Eficacia	Quinquenal	Estratégico
	Cobertura	**Unidad de Medida**	**Tipo de Acumulación**
	Estatal	Posición	Valor presente
Nota Técnica			

Nivel	Propósito	Resumen Narrativo	Incrementar la calidad y accesibilidad educativa en todos los niveles, modalidades y servicios de manera inclusiva y equitativa, con un enfoque de formación integral centrado en el aprendizaje de las y los estudiantes, implementando procesos de enseñanza innovadores y de desarrollo de las comunidades para la vida en un contexto de corresponsabilidad, mediante la simplificación y reingeniería administrativa, la formación y profesionalización de todas las personas relacionadas al acto educativo, la mejora de la infraestructura y una pertinente articulación entre instancias gubernamentales y de la sociedad en general.

Nombre del Indicador	Descripción del Indicador	Sentido del indicador	Meta	Avance Anual	% Avance de la Meta
Grado promedio de escolaridad	Este indicador se refiere al número promedio de grados escolares aprobados por la población de 15 años y más. Puede considerarse como un patrón de medida, ya que fue diseñado en tal forma que permite una comparación internacional.	Ascendente	9.80	9.90	101.02

Parámetros			Semáforo
60	80	100	En riesgo

Método de Cálculo	Dimensión del Indicador	Frecuencia de Medición	Tipo de Indicador
(163 Numero de Grado promedio(Realizado)/163 Numero de Grado promedio(Programado))*100	Eficacia	Anual	Estratégico
	Cobertura	**Unidad de Medida**	**Tipo de Acumulación**
	Estatal	Grado promedio	Valor presente
Nota Técnica	ESTE INDICADOR SEÑALA EL TOTAL DE SERVICIOS ADOLESCENTES CON ACTIVIDADES DEPORTIVAS EN FUTBOL RAPIDO		

Nivel	Componente	Resumen Narrativo	Apoyos económicos para alumnos de Educación Básica y Normal otorgados

Nombre del Indicador	Descripción del Indicador	Sentido del indicador	Meta	Avance Anual	% Avance de la Meta
Total de becas de Educación básica y normales otorgadas	Becas de educación básica y normal otorgadas a los alumnos que cumplen con los requisitos de la convocatoria	Ascendente	12,150.00	12,039.00	99.09

Parámetros			Semáforo
60	80	100	Óptimo

Método de Cálculo	Dimensión del Indicador	Frecuencia de Medición	Tipo de Indicador
(Número de becas de educación básica y normales(Realizado)/Número de becas de educación básica y normales(Programado))*100	Eficacia	Semestral	Gestión
	Cobertura	**Unidad de Medida**	**Tipo de Acumulación**
	Estatal	Beca	Suma
Nota Técnica			

Nivel	Componente	Resumen Narrativo	Apoyos económicos para alumnos de Educación Básica y Normal otorgados

Nombre del Indicador	Descripción del Indicador	Sentido del indicador	Meta	Avance Anual	% Avance de la Meta
Total de becas de Educación básica y normales otorgadas	Se refiere al total de Becas de educación básica y normal que el Comité de Becas Dictamina como procedentes y que son otorgadas a los alumnos que cumplen con los criterios y requisitos de la convocatoria	Ascendente	12,150.00	12,039.00	99.09

Parámetros			Semáforo
60	80	100	Óptimo

Método de Cálculo	Dimensión del Indicador	Frecuencia de Medición	Tipo de Indicador
(Número de Niñas, Niños y Adolescentes y sus familias a quienes se les hizo un acompañamiento para contribuir a garantizar sus derechos(Realizado)/Número de Niñas, Niños y Adolescentes y sus familias a quienes se les hizo un acompañamiento para contribuir a garantizar sus derechos(Programado))*100	Eficacia	Semestral	Gestión
	Cobertura	**Unidad de Medida**	**Tipo de Acumulación**
	Estatal	Persona	Suma
Nota Técnica			

Nivel	Componente	Resumen Narrativo	Apoyos económicos para alumnos de Educación Básica para hijas e hijos de Militares otorgados

Nombre del Indicador	Descripción del Indicador	Sentido del indicador	Meta	Avance Anual	% Avance de la Meta
Total de becas para hijas e hijos de militares otorgadas	Se refiere al totoal de las Becas para hijas e hijos de militares otorgadas a los alumnos que cumplen con los requisitos de la convocatoria y que el Comité de Becas Dictamina como procedentes para la entrega a los beneficiarios.	Ascendente	400.00	400.00	100.00

Parámetros			Semáforo
60	80	100	Óptimo

Método de Cálculo	Dimensión del Indicador	Frecuencia de Medición	Tipo de Indicador
(Asesorías y/o orientaciones en temas de transparencia(Realizado)/Asesorías y/o orientaciones en temas de transparencia(Programado))*100	Eficacia	Semestral	Gestión
	Cobertura	**Unidad de Medida**	**Tipo de Acumulación**
	Estatal	Asesoría	Suma
Nota Técnica			

DATOS DEL PROGRAMA

Actualización y Capacitación Continua de Profesionales de la educación

Unidad responsable	Secretaría de Educación

Plan Estatal de Gobernanza y Desarrollo

Eje	Desarrollo Social	Tema	Educación

Presupuesto Devengado

Monto	145,029,770.69

Finalidad	Desarrollo Social	Función	Educación	Subfunción	Otros Servicios Educativos y Actividades Inherentes

Objetivos

Nivel	Fin	Resumen Narrativo	Contribuir a mejorar las condiciones sociales propicias para el acceso efectivo a los derechos sociales que impulsen capacidades de las personas y sus comunidades para reducir brechas de desigualdad, mediante la reconstrucción de un sentido de colectividad y corresponsabilidad del gobierno y la sociedad en general.

Nombre del Indicador	Descripción del Indicador	Sentido del indicador	Meta	Avance Anual	% Avance de la Meta
Posición en el Índice de Rezago Social	Lugar que ocupa Jalisco dentro del contexto de las entidades federativas del país respecto al Índice de Rezago Social, el cual es una medida agregada que se compone de variables de educación, acceso a servicios de salud, servicios básicos en la vivienda, de calidad y espacios en la misma, y activos en el hogar. Es decir, proporciona el resumen de cuatro carencias sociales de la medición de pobreza del CONEVAL: rezago educativo, acceso a los servicios de salud, acceso a los servicios básicos en la vivienda, y la calidad y espacios en la vivienda.	Ascendente	29.00	N	N

Parámetros			Semáforo
60	80	100	En riesgo

Método de Cálculo	Dimensión del Indicador	Frecuencia de Medición	Tipo de Indicador
(1479 Numero de Posición(Realizado)/1479 Numero de Posición(Programado))*100	Eficacia	Quinquenal	Estratégico
	Cobertura	**Unidad de Medida**	**Tipo de Acumulación**
	Estatal	Posición	Valor presente
Nota Técnica			

Nivel	Propósito	Resumen Narrativo	Incrementar la calidad y accesibilidad educativa en todos los niveles, modalidades y servicios de manera inclusiva y equitativa, con un enfoque de formación integral centrado en el aprendizaje de las y los estudiantes, implementando procesos de enseñanza innovadores y de desarrollo de las comunidades para la vida en un contexto de corresponsabilidad, mediante la simplificación y reingeniería administrativa, la formación y profesionalización de todas las personas relacionadas al acto educativo, la mejora de la infraestructura y una pertinente articulación entre instancias gubernamentales y de la sociedad en general.

Nombre del Indicador	Descripción del Indicador	Sentido del indicador	Meta	Avance Anual	% Avance de la Meta
Grado promedio de escolaridad	Este indicador se refiere al número promedio de grados escolares aprobados por la población de 15 años y más. Puede considerarse como un patrón de medida, ya que fue diseñado en tal forma que permite una comparación internacional.	Ascendente	9.80	9.90	101.02

Parámetros			Semáforo
60	80	100	En riesgo

Método de Cálculo	Dimensión del Indicador	Frecuencia de Medición	Tipo de Indicador
(163 Numero de Grado promedio(Realizado)/163 Numero de Grado promedio(Programado))*100	Eficacia	Anual	Estratégico
	Cobertura	**Unidad de Medida**	**Tipo de Acumulación**
	Estatal	Grado promedio	Valor presente
Nota Técnica	ESTE INDICADOR SEÑALA EL TOTAL DE SERVICIOS ADOLESCENTES CON ACTIVIDADES DEPORTIVAS EN FUTBOL RAPIDO		

Nivel	Componente	Resumen Narrativo	Capacitación ofrecida a docentes para su actualización en temas prioritarios nacionales y estatales

Nombre del Indicador	Descripción del Indicador	Sentido del indicador	Meta	Avance Anual	% Avance de la Meta
Total de figuras educativas capacitadas en temas prioritarios de acuerdo los contextos de vulnerabilidad, bajo los principios de calidad y equidad.	Número de figuras educativas capacitadas en temas prioritarios de acuerdo los contextos de vulnerabilidad, bajo los principios de calidad y equidad.	Ascendente	4,000.00	4,000.00	100.00

Parámetros			Semáforo
60	80	100	Óptimo

Método de Cálculo	Dimensión del Indicador	Frecuencia de Medición	Tipo de Indicador
(Número de figuras docentes educativas actualizado en temas prioritarios(Realizado)/Número de figuras docentes educativas actualizado en temas prioritarios(Programado))*100	Eficacia	Semestral	Gestión
	Cobertura	**Unidad de Medida**	**Tipo de Acumulación**
	Estatal	Docente	Suma
Nota Técnica			

DATOS DEL PROGRAMA

Fomento de la Participación Social en la Educación Básica

Unidad responsable	Secretaría de Educación

Plan Estatal de Gobernanza y Desarrollo

Eje	Desarrollo Social	Tema	Educación

Presupuesto Devengado	
Monto	17,904,945.45

Finalidad	Desarrollo Social	Función	Educación	Subfunción	Otros Servicios Educativos y Actividades Inherentes

Objetivos

Nivel	Fin	Resumen Narrativo	Contribuir a mejorar las condiciones sociales propicias para el acceso efectivo a los derechos sociales que impulsen capacidades de las personas y sus comunidades para reducir brechas de desigualdad, mediante la reconstrucción de un sentido de colectividad y corresponsabilidad del gobierno y la sociedad en general.

Nombre del Indicador	Descripción del Indicador	Sentido del indicador	Meta	Avance Anual	% Avance de la Meta
Posición en el Índice de Rezago Social	Lugar que ocupa Jalisco dentro del contexto de las entidades federativas del país respecto al Índice de Rezago Social, el cual es una medida agregada que se compone de variables de educación, acceso a servicios de salud, servicios básicos en la vivienda, de calidad y espacios en la misma, y activos en el hogar. Es decir, proporciona el resumen de cuatro carencias sociales de la medición de pobreza del CONEVAL: rezago educativo, acceso a los servicios de salud, acceso a los servicios básicos en la vivienda, y la calidad y espacios en la vivienda.	Ascendente	29.00	N	N

Parámetros	Semáforo

60	80	100	En riesgo	

Método de Cálculo	Dimensión del Indicador	Frecuencia de Medición	Tipo de Indicador
(1479 Numero de Posición(Realizado)/1479 Numero de Posición(Programado))*100	Eficacia	Quinquenal	Estratégico
	Cobertura	**Unidad de Medida**	**Tipo de Acumulación**
	Estatal	Posición	Valor presente
Nota Técnica			

Nivel	Propósito	Resumen Narrativo	Incrementar la calidad y accesibilidad educativa en todos los niveles, modalidades y servicios de manera inclusiva y equitativa, con un enfoque de formación integral centrado en el aprendizaje de las y los estudiantes, implementando procesos de enseñanza innovadores y de desarrollo de las comunidades para la vida en un contexto de corresponsabilidad, mediante la simplificación y reingeniería administrativa, la formación y profesionalización de todas las personas relacionadas al acto educativo, la mejora de la infraestructura y una pertinente articulación entre instancias gubernamentales y de la sociedad en general.

Nombre del Indicador	Descripción del Indicador	Sentido del indicador	Meta	Avance Anual	% Avance de la Meta
Grado promedio de escolaridad	Este indicador se refiere al número promedio de grados escolares aprobados por la población de 15 años y más. Puede considerarse como un patrón de medida, ya que fue diseñado en tal forma que permite una comparación internacional.	Ascendente	9.80	9.90	101.02

Parámetros			Semáforo
60	80	100	En riesgo

Método de Cálculo	Dimensión del Indicador	Frecuencia de Medición	Tipo de Indicador
(163 Numero de Grado promedio(Realizado)/163 Numero de Grado promedio(Programado))*100	Eficacia	Anual	Estratégico
	Cobertura	**Unidad de Medida**	**Tipo de Acumulación**
	Estatal	Grado promedio	Valor presente
Nota Técnica	ESTE INDICADOR SEÑALA EL TOTAL DE SERVICIOS ADOLESCENTES CON ACTIVIDADES DEPORTIVAS EN FUTBOL RAPIDO		

Nivel	Componente	Resumen Narrativo	Consejos Escolares de Participación Social constituidos para el fortalecimiento de la autonomía de gestión

Nombre del Indicador	Descripción del Indicador	Sentido del indicador	Meta	Avance Anual	% Avance de la Meta
Total de consejos de participación social operando	Se refiere al total de Consejos de participación social operando.	Ascendente	9,500.00	8,714.00	91.73

Parámetros			Semáforo
60	80	100	Óptimo

Método de Cálculo	Dimensión del Indicador	Frecuencia de Medición	Tipo de Indicador
(Número de consejos de participación social en operación(Realizado)/Número de consejos de participación social en operación(Programado))*100	Eficacia	Cuatrimestral	Gestión
	Cobertura	**Unidad de Medida**	**Tipo de Acumulación**
	Estatal	Consejo	Suma
Nota Técnica			

Nivel	Componente	Resumen Narrativo	Reembolso de pólizas de Seguro Escolar realizado contra accidentes personales

Nombre del Indicador	Descripción del Indicador	Sentido del indicador	Meta	Avance Anual	% Avance de la Meta
Total de trámites de reembolso del seguro escolar aplicado	Se refiere al total de trámites de reembolso del seguro escolar	Ascendente	203.00	203.00	100.00

Parámetros			Semáforo
60	80	100	Óptimo

Método de Cálculo	Dimensión del Indicador	Frecuencia de Medición	Tipo de Indicador
(Personal de salud incentivado(Realizado)/Personal de salud incentivado(Programado))*100	Eficacia	Anual	Gestión
	Cobertura	**Unidad de Medida**	**Tipo de Acumulación**
	Estatal	Persona	Valor presente
Nota Técnica			

Nivel	Componente	Resumen Narrativo	Comités de centros de atención y servicios constituidos para solventar necesidades propias de los planteles.

Nombre del Indicador	Descripción del Indicador	Sentido del indicador	Meta	Avance Anual	% Avance de la Meta
Total de comités de CAS instalados	Comités de Centros de Atención y Servicios operando	Ascendente	3,200.00	1,910.00	59.69

Parámetros			Semáforo
60	80	100	En riesgo

Método de Cálculo	Dimensión del Indicador	Frecuencia de Medición	Tipo de Indicador
(Número de comités de CAS instalados(Realizado)/Número de comités de CAS instalados (Programado))*100	Eficacia	Semestral	Gestión
	Cobertura	**Unidad de Medida**	**Tipo de Acumulación**
	Estatal	Comité	Suma
Nota Técnica	Debido a las circunstancias de la contingencia COVID 19 no fue posible alcanzar la meta		

DATOS DEL PROGRAMA

Impartición de la Educación Media Superior y la Capacitación para el Trabajo

Unidad responsable	Secretaría de Educación

Plan Estatal de Gobernanza y Desarrollo

Eje	Desarrollo Social	Tema	Educación

Presupuesto Devengado	
Monto	24,866,292.00

Finalidad	Desarrollo Social	Función	Educación	Subfunción	Educación Media Superior

Objetivos

Nivel	Fin	Resumen Narrativo	Contribuir a mejorar las condiciones sociales propicias para el acceso efectivo a los derechos sociales que impulsen capacidades de las personas y sus comunidades para reducir brechas de desigualdad, mediante la reconstrucción de un sentido de colectividad y corresponsabilidad del gobierno y la sociedad en general.

Nombre del Indicador	Descripción del Indicador	Sentido del indicador	Meta	Avance Anual	% Avance de la Meta

Posición en el Índice de Rezago Social	Lugar que ocupa Jalisco dentro del contexto de las entidades federativas del país respecto al Índice de Rezago Social, el cual es una medida agregada que se compone de variables de educación, acceso a servicios de salud, servicios básicos en la vivienda, de calidad y espacios en la misma, y activos en el hogar. Es decir, proporciona el resumen de cuatro carencias sociales de la medición de pobreza del CONEVAL: rezago educativo, acceso a los servicios de salud, acceso a los servicios básicos en la vivienda, y la calidad y espacios en la vivienda.	Ascendente	29.00	N	N

Parámetros			Semáforo
60	80	100	En riesgo

Método de Cálculo	Dimensión del Indicador	Frecuencia de Medición	Tipo de Indicador
(1479 Numero de Posición(Realizado)/1479 Numero de Posición(Programado))*100	Eficacia	Quinquenal	Estratégico
	Cobertura	**Unidad de Medida**	**Tipo de Acumulación**
	Estatal	Posición	Valor presente
Nota Técnica			

Nivel	Propósito	Resumen Narrativo	Incrementar la calidad y accesibilidad educativa en todos los niveles, modalidades y servicios de manera inclusiva y equitativa, con un enfoque de formación integral centrado en el aprendizaje de las y los estudiantes, implementando procesos de enseñanza innovadores y de desarrollo de las comunidades para la vida en un contexto de corresponsabilidad, mediante la simplificación y reingeniería administrativa, la formación y profesionalización de todas las personas relacionadas al acto educativo, la mejora de la infraestructura y una pertinente articulación entre instancias gubernamentales y de la sociedad en general.

Nombre del Indicador	Descripción del Indicador	Sentido del indicador	Meta	Avance Anual	% Avance de la Meta
Porcentaje de cobertura en educación media superior de 15 a 17 años	Es la proporción de la matrícula total de educación media superior, respecto a la población de 15 a 17 años, edad oficial para cursar este nivel.	Ascendente	76.66	73.44	95.80

Parámetros			Semáforo
60	80	100	En riesgo

Método de Cálculo	Dimensión del Indicador	Frecuencia de Medición	Tipo de Indicador
(1631 Numero de Porcentaje(Realizado)/1631 Numero de Porcentaje(Programado))*100	Eficacia	Anual	Estratégico
	Cobertura	**Unidad de Medida**	**Tipo de Acumulación**
	Estatal	Porcentaje	Valor presente
Nota Técnica			

Nivel	Componente	Resumen Narrativo	Capacitación realizada para impulsar la investigación, innovación, emprendimiento, tecnología, gestión y habilidades blandas en docentes, directivos y personal de apoyo

Nombre del Indicador	Descripción del Indicador	Sentido del indicador	Meta	Avance Anual	% Avance de la Meta
Total de personal capacitado	Personal directivo, docente y de apoyo, capacitado en temas de investigación, innovación, emprendimiento, tecnología, gestión y habilidades blandas	Ascendente	100.00	100.00	100.00

Parámetros			Semáforo
60	80	100	Óptimo

Método de Cálculo	Dimensión del Indicador	Frecuencia de Medición	Tipo de Indicador
(Número de personal capacitado(Realizado)/Número de personal capacitado(Programado)) *100	Eficacia	Semestral	Gestión
	Cobertura	**Unidad de Medida**	**Tipo de Acumulación**
	Estatal	Persona Capacitada	Suma
Nota Técnica			

Nivel	Componente	Resumen Narrativo	Capacitación para el trabajo otorgada y alineada a las necesidades del sector productivo

Nombre del Indicador	Descripción del Indicador	Sentido del indicador	Meta	Avance Anual	% Avance de la Meta
Total de cursos alineados a las necesidades de los sectores productivos.	Mide el número de sectores que son atendidos a través de cursos de los centros de capacitación considerando el derecho humano que tiene la ciudadanía a la Educación.	Ascendente	10.00	10.00	100.00

Parámetros			Semáforo
60	80	100	Óptimo

Método de Cálculo	Dimensión del Indicador	Frecuencia de Medición	Tipo de Indicador
(Número de cursos alineados a las necesidades de los sectores productivos(Realizado) /Número de cursos alineados a las necesidades de los sectores productivos(Programado))*100	Eficacia	Cuatrimestral	Gestión
	Cobertura	**Unidad de Medida**	**Tipo de Acumulación**
	Estatal	Curso	Suma
Nota Técnica			

Nivel	Componente	Resumen Narrativo	Procesos de mejora implementados en el desarrollo administrativo

Nombre del Indicador	Descripción del Indicador	Sentido del indicador	Meta	Avance Anual	% Avance de la Meta
Total de procesos de mejora implementados en el desarrollo administrativo	Muestra el número de procesos de mejora implementados en el desarrollo administrativo con las instituciones educativas y la Subsecretaria de Educación Media Superior	Ascendente	1.00	1.00	100.00

Parámetros			Semáforo
60	80	100	Óptimo

Método de Cálculo	Dimensión del Indicador	Frecuencia de Medición	Tipo de Indicador
(Número de procesos de mejora implementados en el desarrollo administrativo(Realizado) /Número de procesos de mejora implementados en el desarrollo administrativo(Programado)) *100	Eficacia	Trimestral	Gestión
	Cobertura	**Unidad de Medida**	**Tipo de Acumulación**
	Estatal	Proceso	Suma
Nota Técnica			

Nivel	Componente	Resumen Narrativo	Acciones de vinculación realizadas con los distintos niveles educativos, instancias gubernamentales y otros sectores de la sociedad

Nombre del Indicador	Descripción del Indicador	Sentido del indicador	Meta	Avance Anual	% Avance de la Meta
Total de Convenios Firmados	Muestra el Total de convenios firmados y en operación	Ascendente	4.00	4.00	100.00

Parámetros			Semáforo
60	80	100	Óptimo

Método de Cálculo	Dimensión del Indicador	Frecuencia de Medición	Tipo de Indicador
	Eficacia	Trimestral	Gestión
(Número de convenios firmados(Realizado)/Número de convenios firmados(Programado))*100	**Cobertura**	**Unidad de Medida**	**Tipo de Acumulación**

	Estatal	Convenio	Suma
Nota Técnica			

DATOS DEL PROGRAMA

Conducción de la Política Educativa

Unidad responsable	**Secretaría de Educación**

Plan Estatal de Gobernanza y Desarrollo

Eje	Desarrollo Social	**Tema**	Educación

Presupuesto Devengado	
Monto	39,182,505.24

Finalidad	Desarrollo Social	**Función**	Educación	**Subfunción**	Otros Servicios Educativos y Actividades Inherentes

Objetivos

Nivel	Fin	**Resumen Narrativo**	Contribuir a mejorar las condiciones sociales propicias para el acceso efectivo a los derechos sociales que impulsen capacidades de las personas y sus comunidades para reducir brechas de desigualdad, mediante la reconstrucción de un sentido de colectividad y corresponsabilidad del gobierno y la sociedad en general.

Nombre del Indicador	Descripción del Indicador	Sentido del indicador	Meta	Avance Anual	% Avance de la Meta
Porcentaje de la población vulnerable por carencias sociales	Población que presenta una o más carencias sociales relacionadas con los siguientes indicadores: 1. Rezago educativo 2. Acceso a los servicios de salud. 3. Acceso a la seguridad social. 4. Calidad y espacios de la vivienda. 5. Servicios básicos en la vivienda; y 6. Acceso a la alimentación, pero cuyo ingreso es superior a la línea de bienestar.	Descendente	35.69	N	N

Parámetros			Semáforo
60	80	100	En riesgo

Método de Cálculo	Dimensión del Indicador	Frecuencia de Medición	Tipo de Indicador
(1471 Numero de Porcentaje(Realizado)/1471 Numero de Porcentaje(Programado))*100	Eficacia	Bienal	Estratégico
	Cobertura	**Unidad de Medida**	**Tipo de Acumulación**
	Estatal	Porcentaje	Valor presente

Nota Técnica	

Nivel	Propósito	**Resumen Narrativo**	Incrementar la calidad y accesibilidad educativa en todos los niveles, modalidades y servicios de manera inclusiva y equitativa, con un enfoque de formación integral centrado en el aprendizaje de las y los estudiantes, implementando procesos de enseñanza innovadores y de desarrollo de las comunidades para la vida en un contexto de corresponsabilidad, mediante la simplificación y reingeniería administrativa, la formación y profesionalización de todas las personas relacionadas al acto educativo, la mejora de la infraestructura y una pertinente articulación entre instancias gubernamentales y de la sociedad en general.

Nombre del Indicador	Descripción del Indicador	Sentido del indicador	Meta	Avance Anual	% Avance de la Meta
Porcentaje de escuelas incorporadas al modelo de Comunidades de Aprendizaje en y para la Vida (CAV)	Refiere a la cantidad de escuelas de educación básica y media superior por cada cien del nivel, que se incorporaron al modelo de Comunidades de Aprendizaje en y para la Vida (CAV)	Ascendente	2.66	25.89	973.31

Parámetros			Semáforo
60	80	100	En riesgo

Método de Cálculo	Dimensión del Indicador	Frecuencia de Medición	Tipo de Indicador
(1788 Numero de Porcentaje(Realizado)/1788 Numero de Porcentaje(Programado))*100	Eficacia	Anual	Estratégico
	Cobertura	**Unidad de Medida**	**Tipo de Acumulación**
	Estatal	Porcentaje	Valor presente

Nota Técnica	Derivado de la Contingencia COVID-19, no se destinaron recursos en este rubro

Nivel	Componente	**Resumen Narrativo**	Acuerdo de vinculación interinstitucional establecido para el fortalecimiento del desarrollo educativo

Nombre del Indicador	Descripción del Indicador	Sentido del indicador	Meta	Avance Anual	% Avance de la Meta
Total de Acuerdos establecidos	Acuerdos para la mejora del servicio educativo establecidos	Ascendente	10.00	9.00	90.00

Parámetros			Semáforo
60	80	100	Óptimo

Método de Cálculo	Dimensión del Indicador	Frecuencia de Medición	Tipo de Indicador
(número de acuerdos establecidos(Realizado)/número de acuerdos establecidos(Programado))*100	Eficacia	Trimestral	Gestión
	Cobertura	**Unidad de Medida**	**Tipo de Acumulación**
	Estatal	Acuerdo	Suma

Nota Técnica	

Nivel	Componente	**Resumen Narrativo**	Difusión realizada de los bienes y servicios públicos que se ofrecen a la ciudadanía

Nombre del Indicador	Descripción del Indicador	Sentido del indicador	Meta	Avance Anual	% Avance de la Meta
Total de acciones de difusión desarrolladas	Acciones de difusión en medios electrónicos y prensa de las actividades educativas desarrolladas	Ascendente	787.00	787.00	100.00

Parámetros			Semáforo
60	80	100	Óptimo

Método de Cálculo	Dimensión del Indicador	Frecuencia de Medición	Tipo de Indicador
(número de acciones de difusión desarrolladas(Realizado)/número de acciones de difusión desarrolladas(Programado))*100	Eficacia	Mensual	Gestión
	Cobertura	**Unidad de Medida**	**Tipo de Acumulación**
	Estatal	Acción	Suma

Nota Técnica	

Nivel	Componente	**Resumen Narrativo**	Proyectos para el fortalecimiento del desarrollo educativo validados para su implementación

Nombre del Indicador	Descripción del Indicador	Sentido del indicador	Meta	Avance Anual	% Avance de la Meta
Total de proyectos validados	Número de proyectos validados	Ascendente	10.00	10.00	100.00

Parámetros			Semáforo

	60	80	100	Óptimo
Método de Cálculo	**Dimensión del Indicador**	**Frecuencia de Medición**		**Tipo de Indicador**
(Número de proyectos validados(Realizado)/Número de proyectos validados(Programado))*100	Eficacia	Trimestral		Gestión
	Cobertura	**Unidad de Medida**		**Tipo de Acumulación**
	Estatal	Proyecto		Suma
Nota Técnica				

Nivel	Componente	**Resumen Narrativo**	Programa Institucional (RECREA) actualizado para fortalecer el desarrollo educativo en la entidad			
Nombre del Indicador		**Descripción del Indicador**	**Sentido del indicador**	**Meta**	**Avance Anual**	**% Avance de la Meta**
Total de acciones del Programa Institucional RECREA cumplidas		Total de lineas estratégicas realizadas	Ascendente	4.00	4.00	100.00
			Parámetros			**Semáforo**
			60	80	100	Óptimo
Método de Cálculo		**Dimensión del Indicador**	**Frecuencia de Medición**			**Tipo de Indicador**
(número de acciones(Realizado)/número de acciones(Programado))*100		Eficacia	Cuatrimestral			Gestión
		Cobertura	**Unidad de Medida**			**Tipo de Acumulación**
		Estatal	Acción			Suma
Nota Técnica						

DATOS DEL PROGRAMA

Administración Educativa Regional

Unidad responsable	**Secretaría de Educación**

Plan Estatal de Gobernanza y Desarrollo

Eje	Desarrollo Social	**Tema**	Educación

Presupuesto Devengado	
Monto	327,233,532.46

Finalidad	Desarrollo Social	**Función**	Educación	**Subfunción**	Otros Servicios Educativos y Actividades Inherentes

Objetivos

Nivel	Fin	**Resumen Narrativo**	Contribuir a mejorar las condiciones sociales propicias para el acceso efectivo a los derechos sociales que impulsen capacidades de las personas y sus comunidades para reducir brechas de desigualdad, mediante la reconstrucción de un sentido de colectividad y corresponsabilidad del gobierno y la sociedad en general.			
Nombre del Indicador		**Descripción del Indicador**	**Sentido del indicador**	**Meta**	**Avance Anual**	**% Avance de la Meta**
Posición en el Índice de Rezago Social		Lugar que ocupa Jalisco dentro del contexto de las entidades federativas del país respecto al Índice de Rezago Social, el cual es una medida agregada que se compone de variables de educación, acceso a servicios de salud, servicios básicos en la vivienda, de calidad y espacios en la misma, y activos en el hogar. Es decir, proporciona el resumen de cuatro carencias sociales de la medición de pobreza del CONEVAL: rezago educativo, acceso a los servicios de salud, acceso a los servicios básicos en la vivienda, y la calidad y espacios en la vivienda.	Ascendente	29.00	N	N
			Parámetros			**Semáforo**
			60	80	100	En riesgo
Método de Cálculo		**Dimensión del Indicador**	**Frecuencia de Medición**			**Tipo de Indicador**
(1479 Numero de Posición(Realizado)/1479 Numero de Posición(Programado))*100		Eficacia	Quinquenal			Estratégico
		Cobertura	**Unidad de Medida**			**Tipo de Acumulación**
		Estatal	Posición			Valor presente
Nota Técnica						

Nivel	Propósito	**Resumen Narrativo**	Incrementar la calidad y accesibilidad educativa en todos los niveles, modalidades y servicios de manera inclusiva y equitativa, con un enfoque de formación integral centrado en el aprendizaje de las y los estudiantes, implementando procesos de enseñanza innovadores y de desarrollo de las comunidades para la vida en un contexto de corresponsabilidad, mediante la simplificación y reingeniería administrativa, la formación y profesionalización de todas las personas relacionadas al acto educativo, la mejora de la infraestructura y una pertinente articulación entre instancias gubernamentales y de la sociedad en general.			
Nombre del Indicador		**Descripción del Indicador**	**Sentido del indicador**	**Meta**	**Avance Anual**	**% Avance de la Meta**
Grado promedio de escolaridad		Este indicador se refiere al número promedio de grados escolares aprobados por la población de 15 años y más. Puede considerarse como un patrón de medida, ya que fue diseñado en tal forma que permite una comparación internacional.	Ascendente	9.80	9.90	101.02
			Parámetros			**Semáforo**
			60	80	100	En riesgo
Método de Cálculo		**Dimensión del Indicador**	**Frecuencia de Medición**			**Tipo de Indicador**
(163 Numero de Grado promedio(Realizado)/163 Numero de Grado promedio(Programado)) *100		Eficacia	Anual			Estratégico
		Cobertura	**Unidad de Medida**			**Tipo de Acumulación**
		Estatal	Grado promedio			Valor presente
Nota Técnica	ESTE INDICADOR SEÑALA EL TOTAL DE SERVICIOS ADOLESCENTES CON ACTIVIDADES DEPORTIVAS EN FUTBOL RAPIDO					

Nivel	Componente	**Resumen Narrativo**	Capacitación al personal de estructura central y regional para la mejora de los servicios ofrecida			
Nombre del Indicador		**Descripción del Indicador**	**Sentido del indicador**	**Meta**	**Avance Anual**	**% Avance de la Meta**
Total de reuniones de capacitación efectuadas		"Reuniones de capacitación y actualización realizada	Ascendente	156.00	199.00	127.56
			Parámetros			**Semáforo**
			60	80	100	Óptimo
Método de Cálculo		**Dimensión del Indicador**	**Frecuencia de Medición**			**Tipo de Indicador**
(Número de reuniones de capacitaciones efectuadas(Realizado)/Número de reuniones de capacitaciones efectuadas(Programado))*100		Eficacia	Mensual			Gestión
		Cobertura	**Unidad de Medida**			**Tipo de Acumulación**
		Estatal	Capacitación			Suma

Nota Técnica	

Nivel	Componente	Resumen Narrativo	Servicios administrativos otorgados en las delegaciones regionales de la Secretaria de Educación				
Nombre del Indicador			**Descripción del Indicador**	**Sentido del indicador**	**Meta**	**Avance Anual**	**% Avance de la Meta**
Total de Servicios otorgados en las Delegaciones y Subdelegaciones			Número de servicios otorgados	Ascendente	1,200,000.00	645,772.00	53.81
				Parámetros			**Semáforo**
				60	80	100	En riesgo
Método de Cálculo			**Dimensión del Indicador**	**Frecuencia de Medición**			**Tipo de Indicador**
(Número de servicios otorgados(Realizado)/Número de servicios otorgados(Programado))*100			Eficacia	Mensual			Gestión
			Cobertura	**Unidad de Medida**			**Tipo de Acumulación**
			Estatal	Servicio			Suma
Nota Técnica							

DATOS DEL PROGRAMA

Programa Nacional de Convivencia Escolar

Unidad responsable | **Secretaría de Educación**

Plan Estatal de Gobernanza y Desarrollo

Eje	Desarrollo Social	Tema	Educación

Presupuesto Devengado	
Monto	2,423,725.60

Finalidad	Desarrollo Social	Función	Educación	Subfunción	Educación Básica

Objetivos

Nivel	Fin	Resumen Narrativo	Contribuir a mejorar las condiciones sociales propicias para el acceso efectivo a los derechos sociales que impulsen capacidades de las personas y sus comunidades para reducir brechas de desigualdad, mediante la reconstrucción de un sentido de colectividad y corresponsabilidad del gobierno y la sociedad en general.				
Nombre del Indicador			**Descripción del Indicador**	**Sentido del indicador**	**Meta**	**Avance Anual**	**% Avance de la Meta**
Posición en el Índice de Rezago Social			Lugar que ocupa Jalisco dentro del contexto de las entidades federativas del país respecto al Índice de Rezago Social, el cual es una medida agregada que se compone de variables de educación, acceso a servicios de salud, servicios básicos en la vivienda, de calidad y espacios en la misma, y activos en el hogar. Es decir, proporciona el resumen de cuatro carencias sociales de la medición de pobreza del CONEVAL: rezago educativo, acceso a los servicios de salud, acceso a los servicios básicos en la vivienda, y la calidad y espacios en la vivienda.	Ascendente	29.00	N	N
				Parámetros			**Semáforo**
				60	80	100	En riesgo
Método de Cálculo			**Dimensión del Indicador**	**Frecuencia de Medición**			**Tipo de Indicador**
(1479 Numero de Posición(Realizado)/1479 Numero de Posición(Programado))*100			Eficacia	Quinquenal			Estratégico
			Cobertura	**Unidad de Medida**			**Tipo de Acumulación**
			Estatal	Posición			Valor presente
Nota Técnica							

Nivel	Propósito	Resumen Narrativo	Incrementar la calidad y accesibilidad educativa en todos los niveles, modalidades y servicios de manera inclusiva y equitativa, con un enfoque de formación integral centrado en el aprendizaje de las y los estudiantes, implementando procesos de enseñanza innovadores y de desarrollo de las comunidades para la vida en un contexto de corresponsabilidad, mediante la simplificación y reingeniería administrativa, la formación y profesionalización de todas las personas relacionadas al acto educativo, la mejora de la infraestructura y una pertinente articulación entre instancias gubernamentales y de la sociedad en general.				
Nombre del Indicador			**Descripción del Indicador**	**Sentido del indicador**	**Meta**	**Avance Anual**	**% Avance de la Meta**
Grado promedio de escolaridad			Este indicador se refiere al número promedio de grados escolares aprobados por la población de 15 años y más. Puede considerarse como un patrón de medida, ya que fue diseñado en tal forma que permite una comparación internacional.	Ascendente	9.80	9.90	101.02
				Parámetros			**Semáforo**
				60	80	100	En riesgo
Método de Cálculo			**Dimensión del Indicador**	**Frecuencia de Medición**			**Tipo de Indicador**
(163 Numero de Grado promedio(Realizado)/163 Numero de Grado promedio(Programado)) *100			Eficacia	Anual			Estratégico
			Cobertura	**Unidad de Medida**			**Tipo de Acumulación**
			Estatal	Grado promedio			Valor presente
Nota Técnica	ESTE INDICADOR SEÑALA EL TOTAL DE SERVICIOS ADOLESCENTES CON ACTIVIDADES DEPORTIVAS EN FUTBOL RAPIDO						

Nivel	Componente	Resumen Narrativo	Capacitación a Figuras Educativas a través del equipo técnico estatal				
Nombre del Indicador			**Descripción del Indicador**	**Sentido del indicador**	**Meta**	**Avance Anual**	**% Avance de la Meta**
Total de empleados capacitados			Se refiere a las figuras educativas capacitadas en las líneas de acción por parte de la Coordinación Estatal del Programa Nacional de Convivencia Escolar	Ascendente	9,553.00	580.00	6.07
				Parámetros			**Semáforo**
				60	80	100	En riesgo
Método de Cálculo			**Dimensión del Indicador**	**Frecuencia de Medición**			**Tipo de Indicador**
(Número de empleados capacitados(Realizado)/Número de empleados capacitados (Programado))*100			Eficacia	Trimestral			Gestión
			Cobertura	**Unidad de Medida**			**Tipo de Acumulación**
			Estatal	Empleado			Suma
Nota Técnica	Hubo retraso en la entrega de materiales, lo que no permitió la difusión e implementación de los mismos, además de que dichos materiales son necesarios para llevar a cabo la capacitación.						

DATOS DEL PROGRAMA

Administración del Sistema Educativo Estatal

Unidad responsable	Secretaría de Educación

Plan Estatal de Gobernanza y Desarrollo

Eje	Desarrollo Social	Tema	Educación

Presupuesto Devengado	
Monto	1,129,137,890.18

Finalidad	Desarrollo Social	Función	Educación	Subfunción	Otros Servicios Educativos y Actividades Inherentes

Objetivos

Nivel	Fin	Resumen Narrativo	Contribuir a mejorar las condiciones sociales propicias para el acceso efectivo a los derechos sociales que impulsen capacidades de las personas y sus comunidades para reducir brechas de desigualdad, mediante la reconstrucción de un sentido de colectividad y corresponsabilidad del gobierno y la sociedad en general.

Nombre del Indicador	Descripción del Indicador	Sentido del indicador	Meta	Avance Anual	% Avance de la Meta
Posición en el Índice de Rezago Social	Lugar que ocupa Jalisco dentro del contexto de las entidades federativas del país respecto al Índice de Rezago Social, el cual es una medida agregada que se compone de variables de educación, acceso a servicios de salud, servicios básicos en la vivienda, de calidad y espacios en la misma, y activos en el hogar. Es decir, proporciona el resumen de cuatro carencias sociales de la medición de pobreza del CONEVAL: rezago educativo, acceso a los servicios de salud, acceso a los servicios básicos en la vivienda, y la calidad y espacios en la vivienda.	Ascendente	29.00	N	N

Parámetros			Semáforo
60	80	100	En riesgo

Método de Cálculo	Dimensión del Indicador	Frecuencia de Medición	Tipo de Indicador
(1479 Numero de Posición(Realizado)/1479 Numero de Posición(Programado))*100	Eficacia	Quinquenal	Estratégico
	Cobertura	**Unidad de Medida**	**Tipo de Acumulación**
	Estatal	Posición	Valor presente
Nota Técnica			

Nivel	Propósito	Resumen Narrativo	Incrementar la calidad y accesibilidad educativa en todos los niveles, modalidades y servicios de manera inclusiva y equitativa, con un enfoque de formación integral centrado en el aprendizaje de las y los estudiantes, implementando procesos de enseñanza innovadores y de desarrollo de las comunidades para la vida en un contexto de corresponsabilidad, mediante la simplificación y reingeniería administrativa, la formación y profesionalización de todas las personas relacionadas al acto educativo, la mejora de la infraestructura y una pertinente articulación entre instancias gubernamentales y de la sociedad en general.

Nombre del Indicador	Descripción del Indicador	Sentido del indicador	Meta	Avance Anual	% Avance de la Meta
Grado promedio de escolaridad	Este indicador se refiere al número promedio de grados escolares aprobados por la población de 15 años y más. Puede considerarse como un patrón de medida, ya que fue diseñado en tal forma que permite una comparación internacional.	Ascendente	9.80	9.90	101.02

Parámetros			Semáforo
60	80	100	En riesgo

Método de Cálculo	Dimensión del Indicador	Frecuencia de Medición	Tipo de Indicador
(163 Numero de Grado promedio(Realizado)/163 Numero de Grado promedio(Programado))*100	Eficacia	Anual	Estratégico
	Cobertura	**Unidad de Medida**	**Tipo de Acumulación**
	Estatal	Grado promedio	Valor presente
Nota Técnica	ESTE INDICADOR SEÑALA EL TOTAL DE SERVICIOS ADOLESCENTES CON ACTIVIDADES DEPORTIVAS EN FUTBOL RAPIDO		

Nivel	Componente	Resumen Narrativo	Acciones de modernización de tecnologías de la Información y comunicación implementadas en centros de trabajo docentes y administrativos.

Nombre del Indicador	Descripción del Indicador	Sentido del indicador	Meta	Avance Anual	% Avance de la Meta
Total de acciones de modernización en materia de tecnología implementado	Se refiere al total de acciones de modernización en materia de tecnología implementado	Ascendente	4,054.00	4,289.00	105.80

Parámetros			Semáforo
60	80	100	Óptimo

Método de Cálculo	Dimensión del Indicador	Frecuencia de Medición	Tipo de Indicador
(Número de acciones implementados(Realizado)/Número de acciones implementados (Programado))*100	Eficacia	Trimestral	Gestión
	Cobertura	**Unidad de Medida**	**Tipo de Acumulación**
	Estatal	Acción	Suma
Nota Técnica			

Nivel	Componente	Resumen Narrativo	Capacitación institucional y especializada efectuada para mejora de los servicios educativos.

Nombre del Indicador	Descripción del Indicador	Sentido del indicador	Meta	Avance Anual	% Avance de la Meta
Total de personas capacitadas	Impartición de cursos de capacitación institucional y especializada al personal administrativo y de apoyo de la Secretaría de Educación	Ascendente	101.00	601.00	595.05

Parámetros			Semáforo
60	80	100	En riesgo

Método de Cálculo	Dimensión del Indicador	Frecuencia de Medición	Tipo de Indicador
(Población de 15 años y más que concluye primaria(Realizado)/Población de 15 años y más que concluye primaria(Programado))*100	Eficacia	Trimestral	Gestión
	Cobertura	**Unidad de Medida**	**Tipo de Acumulación**
	Estatal	Población	Suma
Nota Técnica	Justificado mediante oficio/0792/6/2020 de la Subsecretaría de Administración		

Nivel	Componente	Resumen Narrativo	Bienes, apoyos y servicios entregados para el desarrollo de las actividades institucionales de los centros de trabajo docentes y administrativos.

Nombre del Indicador	Descripción del Indicador	Sentido del indicador	Meta	Avance Anual	% Avance de la Meta
Total de solicitudes atendidas a través del Sistema de Almacenes de Distribución SAD	Solicitudes de insumos atendidas	Ascendente	1,200.00	1,180.00	98.33
		Parámetros			Semáforo
		60	80	100	Óptimo

Método de Cálculo	Dimensión del Indicador	Frecuencia de Medición	Tipo de Indicador
(Número de solicitudes mediante sistema atendidas(Realizado)/Número de solicitudes mediante sistema atendidas(Programado))*100	Eficacia	Trimestral	Gestión
	Cobertura	Unidad de Medida	Tipo de Acumulación
	Estatal	Solicitud	Suma
Nota Técnica			

Nivel	Componente	Resumen Narrativo	Gestión Jurídica realizada en los procesos y asuntos al interior de la dependencia

Nombre del Indicador	Descripción del Indicador	Sentido del indicador	Meta	Avance Anual	% Avance de la Meta
Total de actualizaciones realizadas	Actualizaciones realizadas	Ascendente	12.00	12.00	100.00
		Parámetros			Semáforo
		60	80	100	Óptimo

Método de Cálculo	Dimensión del Indicador	Frecuencia de Medición	Tipo de Indicador
(Número de actualizaciones(Realizado)/Número de actualizaciones(Programado))*100	Eficacia	Trimestral	Gestión
	Cobertura	Unidad de Medida	Tipo de Acumulación
	Estatal	Actualización	Suma
Nota Técnica			

Nivel	Componente	Resumen Narrativo	Cultura de Transparencia y Rendición de Cuentas Institucional implementada en el Sector Educativo

Nombre del Indicador	Descripción del Indicador	Sentido del indicador	Meta	Avance Anual	% Avance de la Meta
Total de solicitudes de información de transparencia atendidas	"Solicitudes de información de transparencia atendidas"	Ascendente	1,462.00	1,472.00	100.68
		Parámetros			Semáforo
		60	80	100	Óptimo

Método de Cálculo	Dimensión del Indicador	Frecuencia de Medición	Tipo de Indicador
(Número de solicitudes atendidas(Realizado)/Número de solicitudes atendidas(Programado))*100	Eficacia	Trimestral	Gestión
	Cobertura	Unidad de Medida	Tipo de Acumulación
	Estatal	Solicitud	Suma
Nota Técnica			

DATOS DEL PROGRAMA

Planeación y Evaluación del Sistema Educativo Estatal

Unidad responsable: Secretaría de Educación

Plan Estatal de Gobernanza y Desarrollo

Eje	Desarrollo Social	Tema	Educación

Presupuesto Devengado	
Monto	81,454,217.19

Finalidad	Desarrollo Social	Función	Educación	Subfunción	Otros Servicios Educativos y Actividades Inherentes

Objetivos

Nivel	Fin	Resumen Narrativo	Contribuir a mejorar las condiciones sociales propicias para el acceso efectivo a los derechos sociales que impulsen capacidades de las personas y sus comunidades para reducir brechas de desigualdad, mediante la reconstrucción de un sentido de colectividad y corresponsabilidad del gobierno y la sociedad en general.

Nombre del Indicador	Descripción del Indicador	Sentido del indicador	Meta	Avance Anual	% Avance de la Meta
Posición en el Índice de Rezago Social	Lugar que ocupa Jalisco dentro del contexto de las entidades federativas del país respecto al Índice de Rezago Social, el cual es una medida agregada que se compone de variables de educación, acceso a servicios de salud, servicios básicos en la vivienda, de calidad y espacios en la misma, y activos en el hogar. Es decir, proporciona el resumen de cuatro carencias sociales de la medición de pobreza del CONEVAL: rezago educativo, acceso a los servicios de salud, acceso a los servicios básicos en la vivienda, y la calidad y espacios en la vivienda.	Ascendente	29.00	N	N
		Parámetros			Semáforo
		60	80	100	En riesgo

Método de Cálculo	Dimensión del Indicador	Frecuencia de Medición	Tipo de Indicador
(1479 Numero de Posición(Realizado)/1479 Numero de Posición(Programado))*100	Eficacia	Quinquenal	Estratégico
	Cobertura	Unidad de Medida	Tipo de Acumulación
	Estatal	Posición	Valor presente
Nota Técnica			

Nivel	Propósito	Resumen Narrativo	Incrementar la calidad y accesibilidad educativa en todos los niveles, modalidades y servicios de manera inclusiva y equitativa, con un enfoque de formación integral centrado en el aprendizaje de las y los estudiantes, implementando procesos de enseñanza innovadores y de desarrollo de las comunidades para la vida en un contexto de corresponsabilidad, mediante la simplificación y reingeniería administrativa, la formación y profesionalización de todas las personas relacionadas al acto educativo, la mejora de la infraestructura y una pertinente articulación entre instancias gubernamentales y de la sociedad en general.

Nombre del Indicador	Descripción del Indicador	Sentido del indicador	Meta	Avance Anual	% Avance de la Meta
Grado promedio de escolaridad	Este indicador se refiere al número promedio de grados escolares aprobados por la población de 15 años y más. Puede considerarse como un patrón de medida, ya que fue diseñado en tal forma que permite una comparación internacional.	Ascendente	9.80	9.90	101.02
		Parámetros			Semáforo
		60	80	100	En riesgo

Método de Cálculo	Dimensión del Indicador	Frecuencia de Medición	Tipo de Indicador
(163 Numero de Grado promedio(Realizado)/163 Numero de Grado promedio(Programado)) *100	Eficacia	Anual	Estratégico
	Cobertura	**Unidad de Medida**	**Tipo de Acumulación**
	Estatal	Grado promedio	Valor presente
Nota Técnica	ESTE INDICADOR SEÑALA EL TOTAL DE SERVICIOS ADOLESCENTES CON ACTIVIDADES DEPORTIVAS EN FUTBOL RAPIDO		

Nivel	Componente	Resumen Narrativo	Plazas docentes y de apoyo autorizadas para la atención de los servicios educativos.				
Nombre del Indicador		**Descripción del Indicador**	**Sentido del indicador**	**Meta**	**Avance Anual**	**% Avance de la Meta**	
Total de plazas docentes y de apoyo a los servicios educativos autorizadas		Se refiere al total de plazas docentes y de apoyo a los servicios educativos autorizadas	Ascendente	150.00	287.00	191.33	
			Parámetros			**Semáforo**	
			60	80	100	En riesgo	

Método de Cálculo	Dimensión del Indicador	Frecuencia de Medición	Tipo de Indicador
(Número de plazas docentes y de apoyo a los servicios educativos autorizadas(Realizado) /Número de plazas docentes y de apoyo a los servicios educativos autorizadas(Programado)) *100	Eficacia	Trimestral	Gestión
	Cobertura	**Unidad de Medida**	**Tipo de Acumulación**
	Estatal	Plaza laboral	Suma
Nota Técnica	Debido a las circunstancias generadas por la contingencia COVID 19 y la posibilidad de cambio de estrategias mediante empleo de TIC fue posible alcanzar la meta e incluso superarla		

Nivel	Componente	Resumen Narrativo	Documentos electrónicos oficiales emitidos para acreditar y certificar la Educación Básica, Educación Media Superior, Educación Superior Docente y Capacitación para el Trabajo				
Nombre del Indicador		**Descripción del Indicador**	**Sentido del indicador**	**Meta**	**Avance Anual**	**% Avance de la Meta**	
Total de documentos electrónicos de acreditación y certificación de estudios de educación básica, media superior, normal y capacitación para el trabajo expedidos		Documentos electrónicos de acreditación y certificación de estudios de Educación Básica, Educación Media Superior, Educación Normal y Capacitación para el Trabajo, expedidos	Ascendente	2,060,405.00	2,057,668.00	99.87	
			Parámetros			**Semáforo**	
			60	80	100	Óptimo	

Método de Cálculo	Dimensión del Indicador	Frecuencia de Medición	Tipo de Indicador
(Número de documentos electrónicos de acreditación y certificación de estudios expedidos (Realizado)/Número de documentos electrónicos de acreditación y certificación de estudios expedidos(Programado))*100	Eficacia	Trimestral	Gestión
	Cobertura	**Unidad de Medida**	**Tipo de Acumulación**
	Estatal	Documento	Suma
Nota Técnica			

Nivel	Componente	Resumen Narrativo	Evaluaciones estatales y nacionales realizadas para la mejora de la calidad de la educación básica y media superior.				
Nombre del Indicador		**Descripción del Indicador**	**Sentido del indicador**	**Meta**	**Avance Anual**	**% Avance de la Meta**	
Total de evaluaciones nacionales y estatales aplicadas		Corresponde a las evaluaciones nacionales e internacionales (coordinadas por la SEP) así como a las estatales diseñadas por la Dirección de Evaluación Educativa: aplicadas en Jalisco	Ascendente	4.00	3.00	75.00	
			Parámetros			**Semáforo**	
			60	80	100	Mejorable	

Método de Cálculo	Dimensión del Indicador	Frecuencia de Medición	Tipo de Indicador
(Número de evaluaciones estatales y nacionales(Realizado)/Número de evaluaciones estatales y nacionales(Programado))*100	Eficacia	Trimestral	Gestión
	Cobertura	**Unidad de Medida**	**Tipo de Acumulación**
	Estatal	Evaluación	Suma
Nota Técnica	Debido a las circunstancias generadas por la contingencia COVID 19 , no fue posible alcanzar la meta		

Nivel	Componente	Resumen Narrativo	Herramientas tecnológicas de información estadística implementadas para la planeación.				
Nombre del Indicador		**Descripción del Indicador**	**Sentido del indicador**	**Meta**	**Avance Anual**	**% Avance de la Meta**	
Total de herramientas tecnológicas de información estadística para la planeación en operación		Se refiere a las herramientas tecnológicas de información estadística para la planeación en operación	Ascendente	19.00	19.00	100.00	
			Parámetros			**Semáforo**	
			60	80	100	Óptimo	

Método de Cálculo	Dimensión del Indicador	Frecuencia de Medición	Tipo de Indicador
(Número de herramientas tecnológicas de información operando(Realizado)/Número de herramientas tecnológicas de información operando(Programado))*100	Eficacia	Trimestral	Gestión
	Cobertura	**Unidad de Medida**	**Tipo de Acumulación**
	Estatal	Herramienta	Suma
Nota Técnica			

Nivel	Componente	Resumen Narrativo	Programas de infraestructura física y equipamiento implementados para el mejoramiento de los planteles escolares.				
Nombre del Indicador		**Descripción del Indicador**	**Sentido del indicador**	**Meta**	**Avance Anual**	**% Avance de la Meta**	
Total de programas de infraestructura educativa integrados.		Programa de obras del INFEJAL. Relación de escuelas beneficiadas. Dirección de Atención a la Infraestructura Escolar, Instituto de la infraestructura Física Educativa del Estado de Jalisco (INFEJAL)	Ascendente	3.00	3.00	100.00	
			Parámetros			**Semáforo**	
			60	80	100	Óptimo	

Método de Cálculo	Dimensión del Indicador	Frecuencia de Medición	Tipo de Indicador
(Número de programas de infraestructura educativa integrados(Realizado)/Número de programas de infraestructura educativa integrados(Programado))*100	Eficacia	Trimestral	Gestión
	Cobertura	**Unidad de Medida**	**Tipo de Acumulación**
	Estatal	Programa	Suma
Nota Técnica			

DATOS DEL PROGRAMA	
Apoyos educativos para grupos vulnerables y la formación integral	
Unidad responsable	**Secretaría de Educación**

Plan Estatal de Gobernanza y Desarrollo			
Eje	Desarrollo Social	**Tema**	Educación

Presupuesto Devengado	
Monto	2,411,819,220.54

Finalidad	Desarrollo Social	**Función**	Educación	**Subfunción**	Educación Básica

Objetivos

Nivel	Fin	**Resumen Narrativo**	Contribuir a mejorar las condiciones sociales propicias para el acceso efectivo a los derechos sociales que impulsen capacidades de las personas y sus comunidades para reducir brechas de desigualdad, mediante la reconstrucción de un sentido de colectividad y corresponsabilidad del gobierno y la sociedad en general.

Nombre del Indicador	Descripción del Indicador	Sentido del indicador	Meta	Avance Anual	% Avance de la Meta
Posición en el Índice de Rezago Social	Lugar que ocupa Jalisco dentro del contexto de las entidades federativas del país respecto al Índice de Rezago Social, el cual es una medida agregada que se compone de variables de educación, acceso a servicios de salud, servicios básicos en la vivienda, de calidad y espacios en la misma, y activos en el hogar. Es decir, proporciona el resumen de cuatro carencias sociales de la medición de pobreza del CONEVAL: rezago educativo, acceso a los servicios de salud, acceso a los servicios básicos en la vivienda, y la calidad y espacios en la vivienda.	Ascendente	29.00	N	N

Parámetros			Semáforo
60	80	100	En riesgo

Método de Cálculo	Dimensión del Indicador	Frecuencia de Medición	Tipo de Indicador
(1479 Numero de Posición(Realizado)/1479 Numero de Posición(Programado))*100	Eficacia	Quinquenal	Estratégico
	Cobertura	**Unidad de Medida**	**Tipo de Acumulación**
	Estatal	Posición	Valor presente

Nota Técnica	

Nivel	Propósito	**Resumen Narrativo**	Incrementar la calidad y accesibilidad educativa en todos los niveles, modalidades y servicios de manera inclusiva y equitativa, con un enfoque de formación integral centrado en el aprendizaje de las y los estudiantes, implementando procesos de enseñanza innovadores y de desarrollo de las comunidades para la vida en un contexto de corresponsabilidad, mediante la simplificación y reingeniería administrativa, la formación y profesionalización de todas las personas relacionadas al acto educativo, la mejora de la infraestructura y una pertinente articulación entre instancias gubernamentales y de la sociedad en general.

Nombre del Indicador	Descripción del Indicador	Sentido del indicador	Meta	Avance Anual	% Avance de la Meta
Grado promedio de escolaridad	Este indicador se refiere al número promedio de grados escolares aprobados por la población de 15 años y más. Puede considerarse como un patrón de medida, ya que fue diseñado en tal forma que permite una comparación internacional.	Ascendente	9.80	9.90	101.02

Parámetros			Semáforo
60	80	100	En riesgo

Método de Cálculo	Dimensión del Indicador	Frecuencia de Medición	Tipo de Indicador
(163 Numero de Grado promedio(Realizado)/163 Numero de Grado promedio(Programado))*100	Eficacia	Anual	Estratégico
	Cobertura	**Unidad de Medida**	**Tipo de Acumulación**
	Estatal	Grado promedio	Valor presente

Nota Técnica	ESTE INDICADOR SEÑALA EL TOTAL DE SERVICIOS ADOLESCENTES CON ACTIVIDADES DEPORTIVAS EN FUTBOL RAPIDO

Nivel	Componente	**Resumen Narrativo**	Educación Especial a estudiantes con discapacidad y/o aptitudes sobresalientes otorgada para su inclusión a las escuelas de educación básica y formación activa

Nombre del Indicador	Descripción del Indicador	Sentido del indicador	Meta	Avance Anual	% Avance de la Meta
Total de alumnos con o sin discapacidad que reciben atención educativa mediante los Servicios de Educación Especial	Se refiere al número de alumnos con discapacidad Intelectual, Auditiva, Visual, así como con Aptitudes Sobresalientes y/o Autismo	Ascendente	34,187.00	32,471.00	94.98

Parámetros			Semáforo
60	80	100	Óptimo

Método de Cálculo	Dimensión del Indicador	Frecuencia de Medición	Tipo de Indicador
(Número de alumnos con necesidades especiales(Realizado)/Número de alumnos con necesidades especiales(Programado))*100	Eficacia	Trimestral	Gestión
	Cobertura	**Unidad de Medida**	**Tipo de Acumulación**
	Estatal	Alumno	Suma

Nota Técnica	

Nivel	Componente	**Resumen Narrativo**	Educación bilingüe otorgada a comunidades indígenas en el nivel preescolar y primaria del Estado de Jalisco

Nombre del Indicador	Descripción del Indicador	Sentido del indicador	Meta	Avance Anual	% Avance de la Meta
Total de alumnos en escuelas de educación indígena atendidos	Se refiere al número de alumnos que son atendidos en escuelas de educación indígena	Ascendente	8,300.00	8,300.00	100.00

Parámetros			Semáforo
60	80	100	Óptimo

Método de Cálculo	Dimensión del Indicador	Frecuencia de Medición	Tipo de Indicador
(Número de alumnos en escuelas de educación indígena atendidos(Realizado)/Número de alumnos en escuelas de educación indígena atendidos(Programado))*100	Eficacia	Trimestral	Gestión
	Cobertura	**Unidad de Medida**	**Tipo de Acumulación**
	Estatal	Alumno	Suma

Nota Técnica	

Nivel	Componente	**Resumen Narrativo**	Educación Física y Deportes otorgada a los alumnos de educación básica

Nombre del Indicador	Descripción del Indicador	Sentido del indicador	Meta	Avance Anual	% Avance de la Meta
Total de alumnos de preescolar y primaria que realizan actividad física y deporte escolar	Se refiere al número de alumnos de preescolar y primaria que realizan actividad física y deporte escolar	Ascendente	750,000.00	150,000.00	20.00

Parámetros			Semáforo
60	80	100	En riesgo

Método de Cálculo	Dimensión del Indicador	Frecuencia de Medición	Tipo de Indicador
(Número de alumnos de educación básica que realizan actividad física(Realizado)/Número de alumnos de educación básica que realizan actividad física(Programado))*100	Eficacia	Semestral	Gestión
	Cobertura	**Unidad de Medida**	**Tipo de Acumulación**
	Estatal	Alumno	Suma

Nota Técnica	Debido a las circunstancias de la contingencia COVID 19 no fue posible alcanzar la meta establecida

Nivel	Componente	Resumen Narrativo	Educación Inicial para niños de 45 días a 5 años 11 meses de la modalidad escolarizada otorgada a hijos e hijas de madres y padres trabajadoras la Educación y población abierta

Nombre del Indicador	Descripción del Indicador	Sentido del indicador	Meta	Avance Anual	% Avance de la Meta
Total de niños atendidos en educación inicial	Se refiere al número de niños atendidos en Educación Inicial	Ascendente	16,613.00	14,366.00	86.47

Parámetros			Semáforo
60	80	100	Óptimo

Método de Cálculo	Dimensión del Indicador	Frecuencia de Medición	Tipo de Indicador
(Número de niños atendidos en educación inicial(Realizado)/Número de niños atendidos en educación inicial(Programado))*100	Eficacia	Trimestral	Gestión
	Cobertura	Unidad de Medida	Tipo de Acumulación
	Estatal	Niño	Suma

Nota Técnica	

Nivel	Componente	Resumen Narrativo	Atención de la problemática psicopedagógica, y de desgaste emocional en la comunidad educativa (alumnos, docentes, padres) para su solución y/o prevención

Nombre del Indicador	Descripción del Indicador	Sentido del indicador	Meta	Avance Anual	% Avance de la Meta
Total de acciones de para coadyuvar a resolver la problemática psicopedagógica	Se refiere al número de acciones realizadas para coadyuvar a resolver la problemática psicopedagógica, y de desgaste emocional docente, en la comunidad educativa	Ascendente	125,495.00	137,349.00	109.45

Parámetros			Semáforo
60	80	100	Óptimo

Método de Cálculo	Dimensión del Indicador	Frecuencia de Medición	Tipo de Indicador
(Número de acciones para coadyuvar a resolver la problemática psicopedagógica(Realizado) /Número de acciones para coadyuvar a resolver la problemática psicopedagógica (Programado))*100	Eficacia	Mensual	Gestión
	Cobertura	Unidad de Medida	Tipo de Acumulación
	Estatal	Acción	Suma

Nota Técnica	

DATOS DEL PROGRAMA

Formación inicial y de posgrado para los docentes de educación básica

Unidad responsable	Secretaría de Educación

Plan Estatal de Gobernanza y Desarrollo

Eje	Desarrollo Social	Tema	Educación

Presupuesto Devengado	
Monto	574,984,334.14

Finalidad	Desarrollo Social	Función	Educación	Subfunción	Otros Servicios Educativos y Actividades Inherentes

Objetivos

Nivel	Fin	Resumen Narrativo	Contribuir a mejorar las condiciones sociales propicias para el acceso efectivo a los derechos sociales que impulsen capacidades de las personas y sus comunidades para reducir brechas de desigualdad, mediante la reconstrucción de un sentido de colectividad y corresponsabilidad del gobierno y la sociedad en general.

Nombre del Indicador	Descripción del Indicador	Sentido del indicador	Meta	Avance Anual	% Avance de la Meta
Posición en el Índice de Rezago Social	Lugar que ocupa Jalisco dentro del contexto de las entidades federativas del país respecto al Índice de Rezago Social, el cual es una medida agregada que se compone de variables de educación, acceso a servicios de salud, servicios básicos en la vivienda, de calidad y espacios en la misma, y activos en el hogar. Es decir, proporciona el resumen de cuatro carencias sociales de la medición de pobreza del CONEVAL: rezago educativo, acceso a los servicios de salud, acceso a los servicios básicos en la vivienda, y la calidad y espacios en la vivienda.	Ascendente	29.00	N	N

Parámetros			Semáforo
60	80	100	En riesgo

Método de Cálculo	Dimensión del Indicador	Frecuencia de Medición	Tipo de Indicador
(1479 Numero de Posición(Realizado)/1479 Numero de Posición(Programado))*100	Eficacia	Quinquenal	Estratégico
	Cobertura	Unidad de Medida	Tipo de Acumulación
	Estatal	Posición	Valor presente

Nota Técnica	

Nivel	Propósito	Resumen Narrativo	Incrementar la calidad y accesibilidad educativa en todos los niveles, modalidades y servicios de manera inclusiva y equitativa, con un enfoque de formación integral centrado en el aprendizaje de las y los estudiantes, implementando procesos de enseñanza innovadores y de desarrollo de las comunidades para la vida en un contexto de corresponsabilidad, mediante la simplificación y reingeniería administrativa, la formación y profesionalización de todas las personas relacionadas al acto educativo, la mejora de la infraestructura y una pertinente articulación entre instancias gubernamentales y de la sociedad en general.

Nombre del Indicador	Descripción del Indicador	Sentido del indicador	Meta	Avance Anual	% Avance de la Meta
Grado promedio de escolaridad	Este indicador se refiere al número promedio de grados escolares aprobados por la población de 15 años y más. Puede considerarse como un patrón de medida, ya que fue diseñado en tal forma que permite una comparación internacional.	Ascendente	9.80	9.90	101.02

Parámetros			Semáforo
60	80	100	En riesgo

Método de Cálculo	Dimensión del Indicador	Frecuencia de Medición	Tipo de Indicador
(163 Numero de Grado promedio(Realizado)/163 Numero de Grado promedio(Programado)) *100	Eficacia	Anual	Estratégico
	Cobertura	Unidad de Medida	Tipo de Acumulación
	Estatal	Grado promedio	Valor presente

Nota Técnica	ESTE INDICADOR SEÑALA EL TOTAL DE SERVICIOS ADOLESCENTES CON ACTIVIDADES DEPORTIVAS EN FUTBOL RAPIDO

Nivel	Componente	Resumen Narrativo	Programas de posgrado pedagógico e investigaciones educativas otorgadas para la mejora de la formación docente

Nombre del Indicador	Descripción del Indicador	Sentido del indicador	Meta	Avance Anual	% Avance de la Meta
Total de programas de posgrado de educación en operación	Número de programas de posgrado en operación	Ascendente	7.00	7.00	100.00
		Parámetros			Semáforo
		60	80	100	Óptimo

Método de Cálculo	Dimensión del Indicador	Frecuencia de Medición	Tipo de Indicador
(Número de programas de posgrado de e(Realizado)/Número de programas de posgrado de e (Programado))*100	Eficacia	Cuatrimestral	Gestión
	Cobertura	Unidad de Medida	Tipo de Acumulación
	Estatal	Programa	Suma
Nota Técnica			

Nivel	Componente	Resumen Narrativo	Formación Inicial de Docentes otorgada para la Educación Básica

Nombre del Indicador	Descripción del Indicador	Sentido del indicador	Meta	Avance Anual	% Avance de la Meta
Total de programas educativos operando	Número de programas educativos operando	Ascendente	31.00	0.00	0.00
		Parámetros			Semáforo
		60	80	100	En riesgo

Método de Cálculo	Dimensión del Indicador	Frecuencia de Medición	Tipo de Indicador
(Número de programas operando(Realizado)/Número de programas operando(Programado)) *100	Eficacia	Anual	Gestión
	Cobertura	Unidad de Medida	Tipo de Acumulación
	Estatal	Programa	Suma
Nota Técnica			

Nivel	Componente	Resumen Narrativo	Programas de formación ofrecidos por las Unidades de la Universidad Pedagógica Nacional

Nombre del Indicador	Descripción del Indicador	Sentido del indicador	Meta	Avance Anual	% Avance de la Meta
Total de programas de las Unidades de la Universidad Pedagógica Nacional fortalecidos	Número de programas de las Unidades de la Universidad Pedagógica Nacional fortalecidos	Ascendente	11.00	11.00	100.00
		Parámetros			Semáforo
		60	80	100	Óptimo

Método de Cálculo	Dimensión del Indicador	Frecuencia de Medición	Tipo de Indicador
(Número de programas de las Unidades de la Universidad Pedagógica Nacional fortalecidos (Realizado)/Número de programas de las Unidades de la Universidad Pedagógica Nacional fortalecidos(Programado))*100	Eficacia	Anual	Gestión
	Cobertura	Unidad de Medida	Tipo de Acumulación
	Estatal	Programa	Suma
Nota Técnica			

DATOS DEL PROGRAMA

Fomento de la salud de los alumnos de Educación Básica

Unidad responsable	Secretaría de Educación

Plan Estatal de Gobernanza y Desarrollo

Eje	Desarrollo Social	Tema	Educación

Presupuesto Devengado	
Monto	12,148,051.90

Finalidad	Desarrollo Social	Función	Educación	Subfunción	Otros Servicios Educativos y Actividades Inherentes

Objetivos

Nivel	Fin	Resumen Narrativo	Contribuir a mejorar las condiciones sociales propicias para el acceso efectivo a los derechos sociales que impulsen capacidades de las personas y sus comunidades para reducir brechas de desigualdad, mediante la reconstrucción de un sentido de colectividad y corresponsabilidad del gobierno y la sociedad en general.

Nombre del Indicador	Descripción del Indicador	Sentido del indicador	Meta	Avance Anual	% Avance de la Meta
Posición en el Índice de Rezago Social	Lugar que ocupa Jalisco dentro del contexto de las entidades federativas del país respecto al Índice de Rezago Social, el cual es una medida agregada que se compone de variables de educación, acceso a servicios de salud, servicios básicos en la vivienda, de calidad y espacios en la misma, y activos en el hogar. Es decir, proporciona el resumen de cuatro carencias sociales de la medición de pobreza del CONEVAL: rezago educativo, acceso a los servicios de salud, acceso a los servicios básicos en la vivienda, y la calidad y espacios en la vivienda.	Ascendente	29.00	N	N
		Parámetros			Semáforo
		60	80	100	En riesgo

Método de Cálculo	Dimensión del Indicador	Frecuencia de Medición	Tipo de Indicador
(1479 Numero de Posición(Realizado)/1479 Numero de Posición(Programado))*100	Eficacia	Quinquenal	Estratégico
	Cobertura	Unidad de Medida	Tipo de Acumulación
	Estatal	Posición	Valor presente
Nota Técnica			

Nivel	Propósito	Resumen Narrativo	Incrementar la calidad y accesibilidad educativa en todos los niveles, modalidades y servicios de manera inclusiva y equitativa, con un enfoque de formación integral centrado en el aprendizaje de las y los estudiantes, implementando procesos de enseñanza innovadores y de desarrollo de las comunidades para la vida en un contexto de corresponsabilidad, mediante la simplificación y reingeniería administrativa, la formación y profesionalización de todas las personas relacionadas al acto educativo, la mejora de la infraestructura y una pertinente articulación entre instancias gubernamentales y de la sociedad en general.

Nombre del Indicador	Descripción del Indicador	Sentido del indicador	Meta	Avance Anual	% Avance de la Meta
Grado promedio de escolaridad	Este indicador se refiere al número promedio de grados escolares aprobados por la población de 15 años y más. Puede considerarse como un patrón de medida, ya que fue diseñado en tal forma que permite una comparación internacional.	Ascendente	9.80	9.90	101.02
		Parámetros			Semáforo
		60	80	100	En riesgo

Método de Cálculo	Dimensión del Indicador	Frecuencia de Medición	Tipo de Indicador
(163 Numero de Grado promedio(Realizado)/163 Numero de Grado promedio(Programado)) *100	Eficacia	Anual	Estratégico
	Cobertura	**Unidad de Medida**	**Tipo de Acumulación**
	Estatal	Grado promedio	Valor presente
Nota Técnica	ESTE INDICADOR SEÑALA EL TOTAL DE SERVICIOS ADOLESCENTES CON ACTIVIDADES DEPORTIVAS EN FUTBOL RAPIDO		

Nivel	Componente	Resumen Narrativo	Acciones que contribuyen a la disminución de los efectos del cambio climático implementadas en escuelas de educación básica			
Nombre del Indicador	**Descripción del Indicador**	**Sentido del indicador**	**Meta**	**Avance Anual**	**% Avance de la Meta**	
Total de escuelas beneficiadas con escuela saludable y sustentable	Se refiere a las escuelas que trabajan acciones tendientes a disminuir los efectos del cambio climático a través de las estrategias y proyectos educativos desarrollados por docentes y alumnos. Instalación de Huertos escolares, pláticas de orientación sobre el cuidado del agua, el ahorro de la energía y manejo de residuos sólidos	Ascendente	114.00	113.00	99.12	
		Parámetros			**Semáforo**	
		60	80	100	Óptimo	

Método de Cálculo	Dimensión del Indicador	Frecuencia de Medición	Tipo de Indicador
(Número de escuelas beneficiadas con escuela saludable y sustentable(Realizado)/Número de escuelas beneficiadas con escuela saludable y sustentable(Programado))*100	Eficacia	Mensual	Gestión
	Cobertura	**Unidad de Medida**	**Tipo de Acumulación**
	Estatal	Escuela	Suma
Nota Técnica			

Nivel	Componente	Resumen Narrativo	Sesiones de orientación realizadas para la promoción y preservación de la salud en escuelas de Educación Básica			
Nombre del Indicador	**Descripción del Indicador**	**Sentido del indicador**	**Meta**	**Avance Anual**	**% Avance de la Meta**	
Total de escuelas atendidas con determinantes de salud	Se refiere al número de escuelas atendidas sobre determinantes de la salud que implementa el Programa Escuela y Salud a través de pláticas de orientación, talleres y conferencias en temas preventivos de salud relacionados con riesgos psicosociales (prevención de adicciones, prevención de la violencia y educación integral de la sexualidad)	Ascendente	243.00	223.00	91.77	
		Parámetros			**Semáforo**	
		60	80	100	Óptimo	

Método de Cálculo	Dimensión del Indicador	Frecuencia de Medición	Tipo de Indicador
(Número de escuelas atendidas con determinantes de salud(Realizado)/Número de escuelas atendidas con determinantes de salud(Programado))*100	Eficacia	Mensual	Gestión
	Cobertura	**Unidad de Medida**	**Tipo de Acumulación**
	Estatal	Escuela	Suma
Nota Técnica			

DATOS DEL PROGRAMA

Formación Profesional Técnica y Técnica Bachiller

Unidad responsable | **Colegio Nacional de Educación Profesional Técnica del Estado de Jalisco**

Plan Estatal de Gobernanza y Desarrollo

Eje	Desarrollo Social	Tema	Educación

Presupuesto Devengado	
Monto	331,712,455.19

Finalidad	Desarrollo Social	Función	Educación	Subfunción	Educación Media Superior

Objetivos

Nivel	Fin	Resumen Narrativo	Contribuir a mejorar las condiciones sociales propicias para el acceso efectivo a los derechos sociales que impulsen capacidades de las personas y sus comunidades para reducir brechas de desigualdad, mediante la reconstrucción de un sentido de colectividad y corresponsabilidad del gobierno y la sociedad en general.			
Nombre del Indicador	**Descripción del Indicador**	**Sentido del indicador**	**Meta**	**Avance Anual**	**% Avance de la Meta**	
Posición en el Índice de Rezago Social	Lugar que ocupa Jalisco dentro del contexto de las entidades federativas del país respecto al Índice de Rezago Social, el cual es una medida agregada que se compone de variables de educación, acceso a servicios de salud, servicios básicos en la vivienda, de calidad y espacios en la misma, y activos en el hogar. Es decir, proporciona el resumen de cuatro carencias sociales de la medición de pobreza del CONEVAL: rezago educativo, acceso a los servicios de salud, acceso a los servicios básicos en la vivienda, y la calidad y espacios en la vivienda.	Ascendente	29.00	N	N	
		Parámetros			**Semáforo**	
		60	80	100	En riesgo	

Método de Cálculo	Dimensión del Indicador	Frecuencia de Medición	Tipo de Indicador
(1479 Numero de Posición(Realizado)/1479 Numero de Posición(Programado))*100	Eficacia	Quinquenal	Estratégico
	Cobertura	**Unidad de Medida**	**Tipo de Acumulación**
	Estatal	Posición	Valor presente
Nota Técnica			

Nivel	Propósito	Resumen Narrativo	Incrementar la calidad y accesibilidad educativa en todos los niveles, modalidades y servicios de manera inclusiva y equitativa, con un enfoque de formación integral centrado en el aprendizaje de las y los estudiantes, implementando procesos de enseñanza innovadores y de desarrollo de las comunidades para la vida en un contexto de corresponsabilidad, mediante la simplificación y reingeniería administrativa, la formación y profesionalización de todas las personas relacionadas al acto educativo, la mejora de la infraestructura y una pertinente articulación entre instancias gubernamentales y de la sociedad en general.			
Nombre del Indicador	**Descripción del Indicador**	**Sentido del indicador**	**Meta**	**Avance Anual**	**% Avance de la Meta**	
Porcentaje de eficiencia terminal media superior	Es la relación porcentual de alumnos que termina el nivel de educación media superior de manera regular dentro del tiempo ideal establecido.	Ascendente	90.70	69.34	76.45	
		Parámetros			**Semáforo**	
		60	80	100	En riesgo	

Método de Cálculo	Dimensión del Indicador	Frecuencia de Medición	Tipo de Indicador
	Eficacia	Anual	Estratégico

(1088 Numero de Porcentaje(Realizado)/1088 Numero de Porcentaje(Programado))*100	Cobertura	Unidad de Medida	Tipo de Acumulación
	Estatal	Porcentaje	Valor presente
Nota Técnica			

Nivel	Componente	Resumen Narrativo	Programas de atención temprana aplicados para aumentar el aprovechamiento escolar				
Nombre del Indicador			**Descripción del Indicador**	**Sentido del indicador**	**Meta**	**Avance Anual**	**% Avance de la Meta**
Porcentaje de alumnado que participan en programas de tutorias			La tutoria es una alternativa para contribuir a abatir los problemas de deserción y rezago en la formación de Profesionales Técnicos Bachilleres.	Ascendente	9,000.00	9,247.00	102.74
				Parámetros			**Semáforo**
				60	80	100	Óptimo

Método de Cálculo	Dimensión del Indicador	Frecuencia de Medición	Tipo de Indicador
(Alumnos atendidos en el programa de tutorias / Total de alumnos inscritos en el ciclo escolar N (Realizado)/Alumnos atendidos en el programa de tutorias / Total de alumnos inscritos en el ciclo escolar N(Programado))*100	Eficacia	Trimestral	Gestión
	Cobertura	**Unidad de Medida**	**Tipo de Acumulación**
	Estatal	Alumno	Suma
Nota Técnica			

Nivel	Componente	Resumen Narrativo	Atención educativa a través de un Modelo Académico de Calidad, PTB en la empresa y Formación Dual brindada				
Nombre del Indicador			**Descripción del Indicador**	**Sentido del indicador**	**Meta**	**Avance Anual**	**% Avance de la Meta**
Tasa de variación de la matrícula			El indicador dimensiona la captación de la demanda de alumnos potenciales con relación a la cobertura educativa para atender a la población objetivo.	Ascendente	13,500.00	14,031.00	103.93
				Parámetros			**Semáforo**
				60	80	100	Óptimo

Método de Cálculo	Dimensión del Indicador	Frecuencia de Medición	Tipo de Indicador
(Número de alumnos matriculados en el periodo.(Realizado)/Número de alumnos matriculados en el periodo.(Programado))*100	Eficiencia	Cuatrimestral	Gestión
	Cobertura	**Unidad de Medida**	**Tipo de Acumulación**
	Estatal	Alumno	Suma
Nota Técnica			

Nivel	Componente	Resumen Narrativo	Servicios de Capacitación otorgados al público en general				
Nombre del Indicador			**Descripción del Indicador**	**Sentido del indicador**	**Meta**	**Avance Anual**	**% Avance de la Meta**
Tasa de Capacitación Laboral			La capacitación que proporciona el CONALEP tiene el propósito de favorecer la adquisición y desarrollo de las competencias requeridas para el desempeño de funciones productivas en una empresa o institución, así como para facilitar la empleabilidad y el desarrollo o fortalecimiento de una actividad productiva por cuenta propia.	Ascendente	8,500.00	9,392.00	110.49
				Parámetros			**Semáforo**
				60	80	100	Óptimo

Método de Cálculo	Dimensión del Indicador	Frecuencia de Medición	Tipo de Indicador
(Número de personas capacitadas en el periodo(Realizado)/Número de personas capacitadas en el periodo(Programado))*100	Economía	Trimestral	Gestión
	Cobertura	**Unidad de Medida**	**Tipo de Acumulación**
	Estatal	Persona	Suma
Nota Técnica			

DATOS DEL PROGRAMA

Oferta de bachillerato tecnológico con calidad y pertinencia en Jalisco

Unidad responsable	**Colegio de Estudios Científicos y Tecnológicos del Estado de Jalisco**

Plan Estatal de Gobernanza y Desarrollo

Eje	Desarrollo Social	Tema	Educación

Presupuesto Devengado	
Monto	546,397,476.00

Finalidad	Desarrollo Social	Función	Educación	Subfunción	Educación Media Superior

Objetivos

Nivel	Fin	Resumen Narrativo	Contribuir a mejorar las condiciones sociales propicias para el acceso efectivo a los derechos sociales que impulsen capacidades de las personas y sus comunidades para reducir brechas de desigualdad, mediante la reconstrucción de un sentido de colectividad y corresponsabilidad del gobierno y la sociedad en general.				
Nombre del Indicador			**Descripción del Indicador**	**Sentido del indicador**	**Meta**	**Avance Anual**	**% Avance de la Meta**
Posición en el Índice de Rezago Social			Lugar que ocupa Jalisco dentro del contexto de las entidades federativas del país respecto al Índice de Rezago Social, el cual es una medida agregada que se compone de variables de educación, acceso a servicios de salud, servicios básicos en la vivienda, de calidad y espacios en la misma, y activos en el hogar. Es decir, proporciona el resumen de cuatro carencias sociales de la medición de pobreza del CONEVAL: rezago educativo, acceso a los servicios de salud, acceso a los servicios básicos en la vivienda, y la calidad y espacios en la vivienda.	Ascendente	29.00	N	N
				Parámetros			**Semáforo**
				60	80	100	En riesgo

Método de Cálculo	Dimensión del Indicador	Frecuencia de Medición	Tipo de Indicador
(1479 Numero de Posición(Realizado)/1479 Numero de Posición(Programado))*100	Eficacia	Quinquenal	Estratégico
	Cobertura	**Unidad de Medida**	**Tipo de Acumulación**
	Estatal	Posición	Valor presente
Nota Técnica			

Nivel	Propósito	Resumen Narrativo	Incrementar la calidad y accesibilidad educativa en todos los niveles, modalidades y servicios de manera inclusiva y equitativa, con un enfoque de formación integral centrado en el aprendizaje de las y los estudiantes, implementando procesos de enseñanza innovadores y de desarrollo de las comunidades para la vida en un contexto de corresponsabilidad, mediante la simplificación y reingeniería administrativa, la formación y profesionalización de todas las personas relacionadas al acto educativo, la mejora de la infraestructura y una pertinente articulación entre instancias gubernamentales y de la sociedad en general.

Nombre del Indicador	Descripción del Indicador	Sentido del indicador	Meta	Avance Anual	% Avance de la Meta
Porcentaje de eficiencia terminal media superior	Es la relación porcentual de alumnos que termina el nivel de educación media superior de manera regular dentro del tiempo ideal establecido.	Ascendente	90.70	69.34	76.45

Parámetros			Semáforo
60	80	100	En riesgo

Método de Cálculo	Dimensión del Indicador	Frecuencia de Medición	Tipo de Indicador
(1088 Numero de Porcentaje(Realizado)/1088 Numero de Porcentaje(Programado))*100	Eficacia	Anual	Estratégico
	Cobertura	**Unidad de Medida**	**Tipo de Acumulación**
	Estatal	Porcentaje	Valor presente

Nota Técnica	

Nivel	Componente	Resumen Narrativo	Infraestructura y equipamiento atendidos en los planteles

Nombre del Indicador	Descripción del Indicador	Sentido del indicador	Meta	Avance Anual	% Avance de la Meta
Número de acciones de fortalecimiento de las condiciones de infraestructura, mantenimiento y equipamiento.	Acciones de fortalecimiento de las condiciones de infraestructura mediante la habilitación de espacios físicos, así como la adquisición de equipamiento para talleres, laboratorios y bibliotecas en planteles.	Ascendente	292.00	292.00	100.00

Parámetros			Semáforo
60	80	100	Óptimo

Método de Cálculo	Dimensión del Indicador	Frecuencia de Medición	Tipo de Indicador
(Número de acciones de fortalecimiento de infraestructura(Realizado)/Número de acciones de fortalecimiento de infraestructura(Programado))*100	Eficacia	Trimestral	Gestión
	Cobertura	**Unidad de Medida**	**Tipo de Acumulación**
	Estatal	Acción	Suma

Nota Técnica	

Nivel	Componente	Resumen Narrativo	Acciones concretadas de desarrollo institucional y gestión administrativa

Nombre del Indicador	Descripción del Indicador	Sentido del indicador	Meta	Avance Anual	% Avance de la Meta
Número de procesos automatizados	El Colegio alinea su normatividad a las disposiciones federales, estatales y municipales que impactan en sus procesos institucionales	Ascendente	11.00	16.00	145.45

Parámetros			Semáforo
60	80	100	En riesgo

Método de Cálculo	Dimensión del Indicador	Frecuencia de Medición	Tipo de Indicador
(Número de acciones de actualización normativa(Realizado)/Número de acciones de actualización normativa(Programado))*100	Calidad	Trimestral	Gestión
	Cobertura	**Unidad de Medida**	**Tipo de Acumulación**
	Estatal	Acción	Suma

Nota Técnica	

Nivel	Componente	Resumen Narrativo	Atención implementada a la demanda, cobertura y calidad

Nombre del Indicador	Descripción del Indicador	Sentido del indicador	Meta	Avance Anual	% Avance de la Meta
Número de procesos para la atención a la demanda, cobertura y calidad implementadas.	El proceso de nuevo ingreso de estudiantes se lleva a cabo de acuerdo a los lineamientos y calendarios establecidos en el marco del examen único de la EMS	Ascendente	5.00	5.00	100.00

Parámetros			Semáforo
60	80	100	Óptimo

Método de Cálculo	Dimensión del Indicador	Frecuencia de Medición	Tipo de Indicador
(Número de procesos de atención a la demanda(Realizado)/Número de procesos de atención a la demanda(Programado))*100	Eficiencia	Trimestral	Gestión
	Cobertura	**Unidad de Medida**	**Tipo de Acumulación**
	Estatal	Proceso	Suma

Nota Técnica	

DATOS DEL PROGRAMA

Oferta de Bachillerato General en el estado de Jalisco en sus diferentes Opciones

Unidad responsable	Colegio de Bachilleres del Estado de Jalisco

Plan Estatal de Gobernanza y Desarrollo

Eje	Desarrollo Social	Tema	Educación

Presupuesto Devengado	
Monto	656,249,673.80

Finalidad	Desarrollo Social	Función	Educación	Subfunción	Educación Media Superior

Objetivos

Nivel	Fin	Resumen Narrativo	Contribuir a mejorar las condiciones sociales propicias para el acceso efectivo a los derechos sociales que impulsen capacidades de las personas y sus comunidades para reducir brechas de desigualdad, mediante la reconstrucción de un sentido de colectividad y corresponsabilidad del gobierno y la sociedad en general.

Nombre del Indicador	Descripción del Indicador	Sentido del indicador	Meta	Avance Anual	% Avance de la Meta

Posición en el Índice de Rezago Social	Lugar que ocupa Jalisco dentro del contexto de las entidades federativas del país respecto al Índice de Rezago Social, el cual es una medida agregada que se compone de variables de educación, acceso a servicios de salud, servicios básicos en la vivienda, de calidad y espacios en la misma, y activos en el hogar. Es decir, proporciona el resumen de cuatro carencias sociales de la medición de pobreza del CONEVAL: rezago educativo, acceso a los servicios de salud, acceso a los servicios básicos en la vivienda, y la calidad y espacios en la vivienda.	Ascendente	29.00	N	N

Parámetros			Semáforo
60	80	100	En riesgo

Método de Cálculo	Dimensión del Indicador	Frecuencia de Medición	Tipo de Indicador
(1479 Numero de Posición(Realizado)/1479 Numero de Posición(Programado))*100	Eficacia	Quinquenal	Estratégico
	Cobertura	**Unidad de Medida**	**Tipo de Acumulación**
	Estatal	Posición	Valor presente
Nota Técnica			

Nivel	Propósito	Resumen Narrativo	Incrementar la calidad y accesibilidad educativa en todos los niveles, modalidades y servicios de manera inclusiva y equitativa, con un enfoque de formación integral centrado en el aprendizaje de las y los estudiantes, implementando procesos de enseñanza innovadores y de desarrollo de las comunidades para la vida en un contexto de corresponsabilidad, mediante la simplificación y reingeniería administrativa, la formación y profesionalización de todas las personas relacionadas al acto educativo, la mejora de la infraestructura y una pertinente articulación entre instancias gubernamentales y de la sociedad en general.

Nombre del Indicador	Descripción del Indicador	Sentido del indicador	Meta	Avance Anual	% Avance de la Meta
Porcentaje de eficiencia terminal media superior	Es la relación porcentual de alumnos que termina el nivel de educación media superior de manera regular dentro del tiempo ideal establecido.	Ascendente	90.70	69.34	76.45

Parámetros			Semáforo
60	80	100	En riesgo

Método de Cálculo	Dimensión del Indicador	Frecuencia de Medición	Tipo de Indicador
(1088 Numero de Porcentaje(Realizado)/1088 Numero de Porcentaje(Programado))*100	Eficacia	Anual	Estratégico
	Cobertura	**Unidad de Medida**	**Tipo de Acumulación**
	Estatal	Porcentaje	Valor presente
Nota Técnica			

Nivel	Componente	Resumen Narrativo	Atención educativa implementada en planteles y centros de Educación Media Superior a Distancia

Nombre del Indicador	Descripción del Indicador	Sentido del indicador	Meta	Avance Anual	% Avance de la Meta
Promedio de las matrículas iniciales en Planteles y Centros de Educación Media Superior a Distancia (EMSaD)	Promedio de la suma de las matrículas de inicio de los dos semestres 2020 de Planteles y Centros de Educación Media Superior a Distancia (EMSaD)	Ascendente	23,150.00	20,669.00	89.28

Parámetros			Semáforo
60	80	100	Óptimo

Método de Cálculo	Dimensión del Indicador	Frecuencia de Medición	Tipo de Indicador
(Total de Matrícula en Planteles y EMSaD(Realizado)/Total de Matrícula en Planteles y EMSaD (Programado))*100	Eficacia	Anual	Gestión
	Cobertura	**Unidad de Medida**	**Tipo de Acumulación**
	Estatal	Alumno	Suma
Nota Técnica			

Nivel	Componente	Resumen Narrativo	Atención educativa implementada en Telebachillerato

Nombre del Indicador	Descripción del Indicador	Sentido del indicador	Meta	Avance Anual	% Avance de la Meta
Total de alumnos atendidos en el semestre que inicia en agosto 2020 en Telebachilleratos Comunitarios (TBC).	Suma de las matrículas de todos los alumnos se matriculan en el semestre que inicia en agosto 2020 en Telebachilleratos Comunitarios (TBC).	Ascendente	2,800.00	2,619.00	93.54

Parámetros			Semáforo
60	80	100	Óptimo

Método de Cálculo	Dimensión del Indicador	Frecuencia de Medición	Tipo de Indicador
(Total de Matrícula en TBC(Realizado)/Total de Matrícula en TBC(Programado))*100	Eficacia	Anual	Gestión
	Cobertura	**Unidad de Medida**	**Tipo de Acumulación**
	Estatal	Alumno	Suma
Nota Técnica			

DATOS DEL PROGRAMA

Formación y Capacitación para el Trabajo

Unidad responsable	Instituto de Formación para el Trabajo del Estado de Jalisco (IDEFT)

Plan Estatal de Gobernanza y Desarrollo

Eje	Desarrollo Social	Tema	Educación

Presupuesto Devengado	
Monto	139,759,782.92

Finalidad	Desarrollo Social	Función	Educación	Subfunción	Educación Media Superior

Objetivos

Nivel	Fin	Resumen Narrativo	Contribuir a mejorar las condiciones sociales propicias para el acceso efectivo a los derechos sociales que impulsen capacidades de las personas y sus comunidades para reducir brechas de desigualdad, mediante la reconstrucción de un sentido de colectividad y corresponsabilidad del gobierno y la sociedad en general.

Nombre del Indicador	Descripción del Indicador	Sentido del indicador	Meta	Avance Anual	% Avance de la Meta
Posición en el Índice de Rezago Social	Lugar que ocupa Jalisco dentro del contexto de las entidades federativas del país respecto al Índice de Rezago Social, el cual es una medida agregada que se compone de variables de educación, acceso a servicios de salud, servicios básicos en la vivienda, de calidad y espacios en la misma, y activos en el hogar. Es decir, proporciona el resumen de cuatro carencias sociales de la medición de pobreza del CONEVAL: rezago educativo, acceso a los servicios de salud, acceso a los servicios básicos en la vivienda, y la calidad y espacios en la vivienda.	Ascendente	29.00	N	N

			Parámetros			Semáforo
			60	80	100	En riesgo
Método de Cálculo	**Dimensión del Indicador**	**Frecuencia de Medición**			**Tipo de Indicador**	
(1479 Numero de Posición(Realizado)/1479 Numero de Posición(Programado))*100	Eficacia	Quinquenal			Estratégico	
	Cobertura	**Unidad de Medida**			**Tipo de Acumulación**	
	Estatal	Posición			Valor presente	
Nota Técnica						

Nivel	Propósito	**Resumen Narrativo**	Incrementar la calidad y accesibilidad educativa en todos los niveles, modalidades y servicios de manera inclusiva y equitativa, con un enfoque de formación integral centrado en el aprendizaje de las y los estudiantes, implementando procesos de enseñanza innovadores y de desarrollo de las comunidades para la vida en un contexto de corresponsabilidad, mediante la simplificación y reingeniería administrativa, la formación y profesionalización de todas las personas relacionadas al acto educativo, la mejora de la infraestructura y una pertinente articulación entre instancias gubernamentales y de la sociedad en general.				
Nombre del Indicador			**Descripción del Indicador**	**Sentido del indicador**	**Meta**	**Avance Anual**	**% Avance de la Meta**
Porcentaje de cobertura en educación media superior de 15 a 17 años			Es la proporción de la matrícula total de educación media superior, respecto a la población de 15 a 17 años, edad oficial para cursar este nivel.	Ascendente	76.66	73.44	95.80
				Parámetros			**Semáforo**
				60	80	100	En riesgo
Método de Cálculo			**Dimensión del Indicador**	**Frecuencia de Medición**			**Tipo de Indicador**
(1631 Numero de Porcentaje(Realizado)/1631 Numero de Porcentaje(Programado))*100			Eficacia	Anual			Estratégico
			Cobertura	**Unidad de Medida**			**Tipo de Acumulación**
			Estatal	Porcentaje			Valor presente
Nota Técnica							

Nivel	Componente	**Resumen Narrativo**	Formación realizada para desempeñar una actividad productiva				
Nombre del Indicador			**Descripción del Indicador**	**Sentido del indicador**	**Meta**	**Avance Anual**	**% Avance de la Meta**
Inscripción			"Número de personas inscritas en la modalidad de Cursos Escolarizados, Cursos de Extensión, acelerados específicos, acreditaciones y ROCO."	Ascendente	9,913.00	9,929.00	100.16
				Parámetros			**Semáforo**
				60	80	100	Óptimo
Método de Cálculo			**Dimensión del Indicador**	**Frecuencia de Medición**			**Tipo de Indicador**
(Numero de Inscripciones programadas(Realizado)/Numero de Inscripciones programadas (Programado))*100			Eficacia	Cuatrimestral			Gestión
			Cobertura	**Unidad de Medida**			**Tipo de Acumulación**
			Estatal	Alumno			Suma
Nota Técnica							

Nivel	Componente	**Resumen Narrativo**	Seguimiento, capacitación y actualización del personal realizada para la mejora del servicio				
Nombre del Indicador			**Descripción del Indicador**	**Sentido del indicador**	**Meta**	**Avance Anual**	**% Avance de la Meta**
acciones de mejora			Acciones de mejora para garantizar la calidad y pertinencia de los servicios de capacitación por medio de la actualización de programas y capacitación del personal	Ascendente	271.00	98.00	36.16
				Parámetros			**Semáforo**
				60	80	100	En riesgo
Método de Cálculo			**Dimensión del Indicador**	**Frecuencia de Medición**			**Tipo de Indicador**
(Numero de acciones de mejora continua programadas(Realizado)/Numero de acciones de mejora continua programadas(Programado))*100			Eficacia	Cuatrimestral			Gestión
			Cobertura	**Unidad de Medida**			**Tipo de Acumulación**
			Estatal	Acción			Suma
Nota Técnica							

DATOS DEL PROGRAMA

Operación de los servicios educativos del Instituto Estatal para la Educación de Jóvenes y Adultos

Unidad responsable	**Instituto Estatal para la Educación de Jóvenes y Adultos (INEEJAD)**

Plan Estatal de Gobernanza y Desarrollo

Eje	Desarrollo Social	**Tema**	Educación

Presupuesto Devengado	
Monto	176,515,456.77

Finalidad	Desarrollo Social	**Función**	Educación	**Subfunción**	Educación para Adultos

Objetivos

Nivel	Fin	**Resumen Narrativo**	Contribuir a mejorar las condiciones sociales propicias para el acceso efectivo a los derechos sociales que impulsen capacidades de las personas y sus comunidades para reducir brechas de desigualdad, mediante la reconstrucción de un sentido de colectividad y corresponsabilidad del gobierno y la sociedad en general.				
Nombre del Indicador			**Descripción del Indicador**	**Sentido del indicador**	**Meta**	**Avance Anual**	**% Avance de la Meta**
Posición en el Índice de Rezago Social			Lugar que ocupa Jalisco dentro del contexto de las entidades federativas del país respecto al Índice de Rezago Social, el cual es una medida agregada que se compone de variables de educación, acceso a servicios de salud, servicios básicos en la vivienda, de calidad y espacios en la misma, y activos en el hogar. Es decir, proporciona el resumen de cuatro carencias sociales de la medición de pobreza del CONEVAL: rezago educativo, acceso a los servicios de salud, acceso a los servicios básicos en la vivienda, y la calidad y espacios en la vivienda.	Ascendente	29.00	N	N
				Parámetros			**Semáforo**
				60	80	100	En riesgo
Método de Cálculo			**Dimensión del Indicador**	**Frecuencia de Medición**			**Tipo de Indicador**
(1479 Numero de Posición(Realizado)/1479 Numero de Posición(Programado))*100			Eficacia	Quinquenal			Estratégico
			Cobertura	**Unidad de Medida**			**Tipo de Acumulación**

Estatal	Posición	Valor presente

Nota Técnica	

Nivel	Propósito	Resumen Narrativo	Incrementar la calidad y accesibilidad educativa en todos los niveles, modalidades y servicios de manera inclusiva y equitativa, con un enfoque de formación integral centrado en el aprendizaje de las y los estudiantes, implementando procesos de enseñanza innovadores y de desarrollo de las comunidades para la vida en un contexto de corresponsabilidad, mediante la simplificación y reingeniería administrativa, la formación y profesionalización de todas las personas relacionadas al acto educativo, la mejora de la infraestructura y una pertinente articulación entre instancias gubernamentales y de la sociedad en general.

Nombre del Indicador	Descripción del Indicador	Sentido del indicador	Meta	Avance Anual	% Avance de la Meta
Porcentaje de la población mayor de 15 años con rezago educativo	Porcentaje de la población mayor de 15 años (adultos) que no tienen desarrolladas las habilidades básicas para leer, escribir y hacer cuentas, o que no iniciaron o no concluyeron su educación primaria o secundaria.	Descendente	30.00	32.13	107.10

Parámetros			Semáforo
60	80	100	En riesgo

Método de Cálculo	Dimensión del Indicador	Frecuencia de Medición	Tipo de Indicador
(1090 Numero de Porcentaje(Realizado)/1090 Numero de Porcentaje(Programado))*100	Eficacia	Anual	Estratégico
	Cobertura	Unidad de Medida	Tipo de Acumulación
	Estatal	Porcentaje	Valor presente

Nota Técnica	

Nivel	Componente	Resumen Narrativo	Alfabetización concluida de jóvenes y adultos.

Nombre del Indicador	Descripción del Indicador	Sentido del indicador	Meta	Avance Anual	% Avance de la Meta
Total de personas de 15 años o más que concluyen alfabetización	Población de 15 años o más que logra ser alfabetizada en el periodo	Ascendente	550.00	527.00	95.82

Parámetros			Semáforo
60	80	100	Óptimo

Método de Cálculo	Dimensión del Indicador	Frecuencia de Medición	Tipo de Indicador
(Número de personas que concluyen la alfabetización en el año t(Realizado)/Número de personas que concluyen la alfabetización en el año t(Programado))*100	Eficacia	Anual	Estratégico
	Cobertura	Unidad de Medida	Tipo de Acumulación
	Estatal	Persona	Suma

Nota Técnica	

Nivel	Componente	Resumen Narrativo	Jóvenes y adultos con Nivel Primaria concluido.

Nombre del Indicador	Descripción del Indicador	Sentido del indicador	Meta	Avance Anual	% Avance de la Meta
Total de personas de 15 años o más que concluyen primaria	Nivel primaria de jóvenes y adultos concluído	Ascendente	1,000.00	1,524.00	152.40

Parámetros			Semáforo
60	80	100	En riesgo

Método de Cálculo	Dimensión del Indicador	Frecuencia de Medición	Tipo de Indicador
(Número de personas que concluyen la primaria en el año t(Realizado)/Número de personas que concluyen la primaria en el año t(Programado))*100	Eficacia	Anual	Estratégico
	Cobertura	Unidad de Medida	Tipo de Acumulación
	Estatal	Persona	Suma

Nota Técnica	

Nivel	Componente	Resumen Narrativo	Jóvenes y adultos con Nivel Secundaria concluido

Nombre del Indicador	Descripción del Indicador	Sentido del indicador	Meta	Avance Anual	% Avance de la Meta
Total de personas de 15 años o más que concluyen secundaria	Nivel de secundaria de jóvenes y adultos concluído	Ascendente	4,000.00	4,969.00	124.23

Parámetros			Semáforo
60	80	100	Óptimo

Método de Cálculo	Dimensión del Indicador	Frecuencia de Medición	Tipo de Indicador
(Número de personas que concluyen la secundaria en el año t(Realizado)/Número de personas que concluyen la secundaria en el año t(Programado))*100	Eficacia	Anual	Estratégico
	Cobertura	Unidad de Medida	Tipo de Acumulación
	Estatal	Persona	Suma

Nota Técnica	

DATOS DEL PROGRAMA

RECREA, Escuela para la Vida

Unidad responsable	Secretaría de Educación

Plan Estatal de Gobernanza y Desarrollo

Eje	Desarrollo Social	Tema	Educación

Presupuesto Devengado	
Monto	171,523,879.29

Finalidad	Desarrollo Social	Función	Educación	Subfunción	Otros Servicios Educativos y Actividades Inherentes

Objetivos

Nivel	Fin	Resumen Narrativo					
Nombre del Indicador		Descripción del Indicador		Sentido del indicador	Meta	Avance Anual	% Avance de la Meta

Posición en el Índice de Rezago Social	Lugar que ocupa Jalisco dentro del contexto de las entidades federativas del país respecto al Índice de Rezago Social, el cual es una medida agregada que se compone de variables de educación, acceso a servicios de salud, servicios básicos en la vivienda, de calidad y espacios en la misma, y activos en el hogar. Es decir, proporciona el resumen de cuatro carencias sociales de la medición de pobreza del CONEVAL: rezago educativo, acceso a los servicios de salud, acceso a los servicios básicos en la vivienda, y la calidad y espacios en la vivienda.	Ascendente	29.00	N	N

Parámetros			Semáforo
60	80	100	En riesgo

Método de Cálculo	Dimensión del Indicador	Frecuencia de Medición	Tipo de Indicador
	Eficacia	Quinquenal	Estratégico
	Cobertura	**Unidad de Medida**	**Tipo de Acumulación**
(1479 Numero de Posición(Realizado)/1479 Numero de Posición(Programado))*100	Estatal	Posición	Valor presente
Nota Técnica			

Nivel	Propósito	Resumen Narrativo

Nombre del Indicador	Descripción del Indicador	Sentido del indicador	Meta	Avance Anual	% Avance de la Meta
Grado promedio de escolaridad	Este indicador se refiere al número promedio de grados escolares aprobados por la población de 15 años y más. Puede considerarse como un patrón de medida, ya que fue diseñado en tal forma que permite una comparación internacional.	Ascendente	9.80	9.90	101.02

Parámetros			Semáforo
60	80	100	En riesgo

Método de Cálculo	Dimensión del Indicador	Frecuencia de Medición	Tipo de Indicador
	Eficacia	Anual	Estratégico
	Cobertura	**Unidad de Medida**	**Tipo de Acumulación**
(163 Numero de Grado promedio(Realizado)/163 Numero de Grado promedio(Programado)) *100	Estatal	Grado promedio	Valor presente
Nota Técnica	ESTE INDICADOR SEÑALA EL TOTAL DE SERVICIOS ADOLESCENTES CON ACTIVIDADES DEPORTIVAS EN FUTBOL RAPIDO		

DATOS DEL PROGRAMA

Rectoría del Sistema Estatal de Salud

Unidad responsable	Secretaría de Salud Jalisco

Plan Estatal de Gobernanza y Desarrollo

Eje	Desarrollo Social	Tema	Protección a la salud

Presupuesto Devengado	
Monto	54,746,414.33

Finalidad	Desarrollo Social	Función	Salud	Subfunción	Rectoría del Sistema de Salud

Objetivos

Nivel	Fin	Resumen Narrativo	Contribuir a mejorar las condiciones sociales propicias para el acceso efectivo a los derechos sociales que impulsen capacidades de las personas y sus comunidades para reducir brechas de desigualdad, mediante la reconstrucción de un sentido de colectividad y corresponsabilidad del gobierno y la sociedad en general.

Nombre del Indicador	Descripción del Indicador	Sentido del indicador	Meta	Avance Anual	% Avance de la Meta
Porcentaje de la población vulnerable por carencias sociales	Población que presenta una o más carencias sociales relacionadas con los siguientes indicadores: 1. Rezago educativo 2. Acceso a los servicios de salud. 3. Acceso a la seguridad social. 4. Calidad y espacios de la vivienda. 5. Servicios básicos en la vivienda; y 6. Acceso a la alimentación, pero cuyo ingreso es superior a la línea de bienestar.	Descendente	35.69	N	N

Parámetros			Semáforo
60	80	100	En riesgo

Método de Cálculo	Dimensión del Indicador	Frecuencia de Medición	Tipo de Indicador
(1471 Numero de Porcentaje(Realizado)/1471 Numero de Porcentaje(Programado))*100	Eficacia	Bienal	Estratégico
	Cobertura	**Unidad de Medida**	**Tipo de Acumulación**
	Estatal	Porcentaje	Valor presente

Nota Técnica	

Nivel	Propósito	Resumen Narrativo	Proteger y mejorar la salud de todos las y los jaliscienses, mediante el ejercicio de una rectoría eficaz y un refundado sistema de salud que: brinde acceso efectivo y cobertura igualitaria a servicios integrales y resolutivos con protección financiera; impulse eficazmente la prevención y promoción de la salud física y mental movilizando a las personas y a la sociedad, principalmente contra las enfermedades no transmisibles vinculadas a los malos hábitos y la vida sedentaria; garantice la prestación de servicios y abasto de medicamentos con calidad homogénea y satisfacción de los usuarios; proteja a la población contra los diversos riesgos sanitarios y lesiones accidentales; promueva la generación de recursos e innovación en salud, y vigile el uso eficiente, transparente y sin corrupción de los recursos para la salud.

Nombre del Indicador	Descripción del Indicador	Sentido del indicador	Meta	Avance Anual	% Avance de la Meta
Cobertura de población con seguro público de salud	Expresa el porcentaje de la población total residente del estado que cuentan con un seguro público de salud vigente, ya sea por parte de las instituciones de seguridad social federal (IMSS, ISSSTE, SEDENA, SEMAR, PEMEX), o por parte del Sistema de Proteccion Social en Salud conocido actualmente como Seguro Popular.	Ascendente	90.00	100.00	111.11

Parámetros			Semáforo
60	80	100	En riesgo

Método de Cálculo	Dimensión del Indicador	Frecuencia de Medición	Tipo de Indicador
(1741 Numero de Porcentaje(Realizado)/1741 Numero de Porcentaje(Programado))*100	Eficacia	Anual	Estratégico
	Cobertura	**Unidad de Medida**	**Tipo de Acumulación**
	Estatal	Porcentaje	Valor presente

Nota Técnica	

Nivel	Componente	Resumen Narrativo	Estrategias realizadas dentro y fuera del sector para impulsar la prevención, promoción y protección de la salud de todas y todos los habitantes de Jalisco

Nombre del Indicador	Descripción del Indicador	Sentido del indicador	Meta	Avance Anual	% Avance de la Meta
Edad promedio a la muerte por diabetes mellitus	Indica la edad promedio a la muerte registrada en el año por causa de diabetes mellitus, contra la edad promedio a la muerte programada para el mismo año a causa de la misma enfermedad.	Ascendente	70.30	69.52	98.89

Parámetros			Semáforo
60	80	100	Óptimo

Método de Cálculo	Dimensión del Indicador	Frecuencia de Medición	Tipo de Indicador
(Sumatoria de la edad a la muerte por diabetes mellitus(Realizado)/Sumatoria de la edad a la muerte por diabetes mellitus(Programado))*100	Eficacia	Anual	Estratégico
	Cobertura	**Unidad de Medida**	**Tipo de Acumulación**
	Estatal	Defunción	Suma

Nota Técnica	

DATOS DEL PROGRAMA

Ampliar el acceso efectivo a los servicios de salud

Unidad responsable	O.P.D. Servicios de Salud Jalisco

Plan Estatal de Gobernanza y Desarrollo

Eje	Desarrollo Social	Tema	Protección a la salud

Presupuesto Devengado	
Monto	2,341,435,536.68

Finalidad	Desarrollo Social	Función	Salud	Subfunción	Prestación de Servicios de Salud a la Comunidad

Objetivos

Nivel	Fin	Resumen Narrativo	Contribuir a mejorar las condiciones sociales propicias para el acceso efectivo a los derechos sociales que impulsen capacidades de las personas y sus comunidades para reducir brechas de desigualdad, mediante la reconstrucción de un sentido de colectividad y corresponsabilidad del gobierno y la sociedad en general.

Nombre del Indicador	Descripción del Indicador	Sentido del indicador	Meta	Avance Anual	% Avance de la Meta

Porcentaje de la población vulnerable por carencias sociales	Población que presenta una o más carencias sociales relacionadas con los siguientes indicadores: 1. Rezago educativo 2. Acceso a los servicios de salud. 3. Acceso a la seguridad social. 4. Calidad y espacios de la vivienda. 5. Servicios básicos en la vivienda; y 6. Acceso a la alimentación, pero cuyo ingreso es superior a la línea de bienestar.	Descendente	35.69	N	N

Parámetros			Semáforo
60	80	100	En riesgo

Método de Cálculo	Dimensión del Indicador	Frecuencia de Medición	Tipo de Indicador
(1471 Numero de Porcentaje(Realizado)/1471 Numero de Porcentaje(Programado))*100	Eficacia	Bienal	Estratégico
	Cobertura	**Unidad de Medida**	**Tipo de Acumulación**
	Estatal	Porcentaje	Valor presente
Nota Técnica			

Nivel	Fin	Resumen Narrativo	

Nombre del Indicador	Descripción del Indicador	Sentido del indicador	Meta	Avance Anual	% Avance de la Meta
Porcentaje de la población vulnerable por carencias sociales	Población que presenta una o más carencias sociales relacionadas con los siguientes indicadores: 1. Rezago educativo 2. Acceso a los servicios de salud. 3. Acceso a la seguridad social. 4. Calidad y espacios de la vivienda. 5. Servicios básicos en la vivienda; y 6. Acceso a la alimentación, pero cuyo ingreso es superior a la línea de bienestar.	Descendente	35.69	N	N

Parámetros			Semáforo
60	80	100	En riesgo

Método de Cálculo	Dimensión del Indicador	Frecuencia de Medición	Tipo de Indicador
(1471 Numero de Porcentaje(Realizado)/1471 Numero de Porcentaje(Programado))*100	Eficacia	Bienal	Estratégico
	Cobertura	**Unidad de Medida**	**Tipo de Acumulación**
	Estatal	Porcentaje	Valor presente
Nota Técnica			

Nivel	Propósito	Resumen Narrativo	Proteger y mejorar la salud de todos las y los jaliscienses, mediante el ejercicio de una rectoría eficaz y un refundado sistema de salud que: brinde acceso efectivo y cobertura igualitaria a servicios integrales y resolutivos con protección financiera; impulse eficazmente la prevención y promoción de la salud física y mental movilizando a las personas y a la sociedad, principalmente contra las enfermedades no transmisibles vinculadas a los malos hábitos y la vida sedentaria; garantice la prestación de servicios y abasto de medicamentos con calidad homogénea y satisfacción de los usuarios; proteja a la población contra los diversos riesgos sanitarios y lesiones accidentales; promueva la generación de recursos e innovación en salud, y vigile el uso eficiente, transparente y sin corrupción de los recursos para la salud.

Nombre del Indicador	Descripción del Indicador	Sentido del indicador	Meta	Avance Anual	% Avance de la Meta
Cobertura de población con seguro público de salud	Expresa el porcentaje de la población total residente del estado que cuentan con un seguro público de salud vigente, ya sea por parte de las instituciones de seguridad social federal (IMSS, ISSSTE, SEDENA, SEMAR, PEMEX), o por parte del Sistema de Proteccion Social en Salud conocido actualmente como Seguro Popular.	Ascendente	90.00	100.00	111.11

Parámetros			Semáforo
60	80	100	En riesgo

Método de Cálculo	Dimensión del Indicador	Frecuencia de Medición	Tipo de Indicador
(1741 Numero de Porcentaje(Realizado)/1741 Numero de Porcentaje(Programado))*100	Eficacia	Anual	Estratégico
	Cobertura	**Unidad de Medida**	**Tipo de Acumulación**
	Estatal	Porcentaje	Valor presente
Nota Técnica			

Nivel	Propósito	Resumen Narrativo	

Nombre del Indicador	Descripción del Indicador	Sentido del indicador	Meta	Avance Anual	% Avance de la Meta
Cobertura de población con seguro público de salud	Expresa el porcentaje de la población total residente del estado que cuentan con un seguro público de salud vigente, ya sea por parte de las instituciones de seguridad social federal (IMSS, ISSSTE, SEDENA, SEMAR, PEMEX), o por parte del Sistema de Proteccion Social en Salud conocido actualmente como Seguro Popular.	Ascendente	90.00	100.00	111.11

Parámetros			Semáforo
60	80	100	En riesgo

Método de Cálculo	Dimensión del Indicador	Frecuencia de Medición	Tipo de Indicador
(1741 Numero de Porcentaje(Realizado)/1741 Numero de Porcentaje(Programado))*100	Eficacia	Anual	Estratégico
	Cobertura	**Unidad de Medida**	**Tipo de Acumulación**
	Estatal	Porcentaje	Valor presente
Nota Técnica			

Nivel	Componente	Resumen Narrativo	Factores de riesgo de enfermedades reducidos mediante la participación municipal, social y ciudadana en salud.

Nombre del Indicador	Descripción del Indicador	Sentido del indicador	Meta	Avance Anual	% Avance de la Meta
Porcentaje de cumplimiento en la vigencia epidimeiologica de enfermedades notificadas.	01-Factores de risgo de enfermedades reducidas la participación municipal, social y ciudadana en salud.	Ascendente	90.00	80.00	88.89

Parámetros			Semáforo
60	80	100	Óptimo

Método de Cálculo	Dimensión del Indicador	Frecuencia de Medición	Tipo de Indicador
(vigilancia epidemilogica de enfermedades notificadas(Realizado)/vigilancia epidemilogica de enfermedades notificadas(Programado))*100	Eficacia	Semestral	Estratégico
	Cobertura	**Unidad de Medida**	**Tipo de Acumulación**
	Estatal	Porcentaje	Valor presente
Nota Técnica	El resultado se obtiene del Departamento de Estadística del OPD-SSJ, mediante un índice de desempeño de todos los indicadores del área de epidemiología, que evalúa las enfermedades sujetas a vigilancia epidemiológica de acuerdo a la Norma Oficial Mexicana, NOM -017- SSA2-2012, Para la vigilancia Epidemiológica				

DATOS DEL PROGRAMA	
Acciones de atención ante el brote epidemiológico COVID-19	
Unidad responsable	**O.P.D. Servicios de Salud Jalisco**

Plan Estatal de Gobernanza y Desarrollo			
Eje	Desarrollo Social	**Tema**	Protección a la salud

Presupuesto Devengado	
Monto	947,615,872.20

Finalidad	Desarrollo Social	**Función**	Salud	**Subfunción**	Prestación de Servicios de Salud a la Persona

Objetivos

Nivel	Fin	**Resumen Narrativo**					
Nombre del Indicador		**Descripción del Indicador**		**Sentido del indicador**	**Meta**	**Avance Anual**	**% Avance de la Meta**
Porcentaje de la población vulnerable por carencias sociales		Población que presenta una o más carencias sociales relacionadas con los siguientes indicadores: 1. Rezago educativo 2. Acceso a los servicios de salud. 3. Acceso a la seguridad social. 4. Calidad y espacios de la vivienda. 5. Servicios básicos en la vivienda; y 6. Acceso a la alimentación, pero cuyo ingreso es superior a la línea de bienestar.		Descendente	35.69	N	N
				Parámetros			**Semáforo**
				60	80	100	En riesgo
Método de Cálculo			**Dimensión del Indicador**	**Frecuencia de Medición**			**Tipo de Indicador**
(1471 Numero de Porcentaje(Realizado)/1471 Numero de Porcentaje(Programado))*100			Eficacia	Bienal			Estratégico
			Cobertura	**Unidad de Medida**			**Tipo de Acumulación**
			Estatal	Porcentaje			Valor presente
Nota Técnica							

Nivel	Fin	**Resumen Narrativo**					
Nombre del Indicador		**Descripción del Indicador**		**Sentido del indicador**	**Meta**	**Avance Anual**	**% Avance de la Meta**
Porcentaje de la población vulnerable por carencias sociales		Población que presenta una o más carencias sociales relacionadas con los siguientes indicadores: 1. Rezago educativo 2. Acceso a los servicios de salud. 3. Acceso a la seguridad social. 4. Calidad y espacios de la vivienda. 5. Servicios básicos en la vivienda; y 6. Acceso a la alimentación, pero cuyo ingreso es superior a la línea de bienestar.		Descendente	35.69	N	N
				Parámetros			**Semáforo**
				60	80	100	En riesgo
Método de Cálculo			**Dimensión del Indicador**	**Frecuencia de Medición**			**Tipo de Indicador**
(1471 Numero de Porcentaje(Realizado)/1471 Numero de Porcentaje(Programado))*100			Eficacia	Bienal			Estratégico
			Cobertura	**Unidad de Medida**			**Tipo de Acumulación**
			Estatal	Porcentaje			Valor presente
Nota Técnica							

Nivel	Fin	**Resumen Narrativo**					
Nombre del Indicador		**Descripción del Indicador**		**Sentido del indicador**	**Meta**	**Avance Anual**	**% Avance de la Meta**
Porcentaje de la población vulnerable por carencias sociales		Población que presenta una o más carencias sociales relacionadas con los siguientes indicadores: 1. Rezago educativo 2. Acceso a los servicios de salud. 3. Acceso a la seguridad social. 4. Calidad y espacios de la vivienda. 5. Servicios básicos en la vivienda; y 6. Acceso a la alimentación, pero cuyo ingreso es superior a la línea de bienestar.		Descendente	35.69	N	N
				Parámetros			**Semáforo**
				60	80	100	En riesgo
Método de Cálculo			**Dimensión del Indicador**	**Frecuencia de Medición**			**Tipo de Indicador**
(1471 Numero de Porcentaje(Realizado)/1471 Numero de Porcentaje(Programado))*100			Eficacia	Bienal			Estratégico
			Cobertura	**Unidad de Medida**			**Tipo de Acumulación**
			Estatal	Porcentaje			Valor presente
Nota Técnica							

Nivel	Fin	**Resumen Narrativo**					
Nombre del Indicador		**Descripción del Indicador**		**Sentido del indicador**	**Meta**	**Avance Anual**	**% Avance de la Meta**
Porcentaje de la población vulnerable por carencias sociales		Población que presenta una o más carencias sociales relacionadas con los siguientes indicadores: 1. Rezago educativo 2. Acceso a los servicios de salud. 3. Acceso a la seguridad social. 4. Calidad y espacios de la vivienda. 5. Servicios básicos en la vivienda; y 6. Acceso a la alimentación, pero cuyo ingreso es superior a la línea de bienestar.		Descendente	35.69	N	N
				Parámetros			**Semáforo**
				60	80	100	En riesgo
Método de Cálculo			**Dimensión del Indicador**	**Frecuencia de Medición**			**Tipo de Indicador**
(1471 Numero de Porcentaje(Realizado)/1471 Numero de Porcentaje(Programado))*100			Eficacia	Bienal			Estratégico
			Cobertura	**Unidad de Medida**			**Tipo de Acumulación**
			Estatal	Porcentaje			Valor presente
Nota Técnica							

Nivel	Propósito	**Resumen Narrativo**					
Nombre del Indicador		**Descripción del Indicador**		**Sentido del indicador**	**Meta**	**Avance Anual**	**% Avance de la Meta**
Cobertura de población con seguro público de salud		Expresa el porcentaje de la población total residente del estado que cuentan con un seguro público de salud vigente, ya sea por parte de las instituciones de seguridad social federal (IMSS, ISSSTE, SEDENA, SEMAR, PEMEX), o por parte del Sistema de Proteccion Social en Salud conocido actualmente como Seguro Popular.		Ascendente	90.00	100.00	111.11
				Parámetros			**Semáforo**
				60	80	100	En riesgo
Método de Cálculo			**Dimensión del Indicador**	**Frecuencia de Medición**			**Tipo de Indicador**

(1741 Numero de Porcentaje(Realizado)/1741 Numero de Porcentaje(Programado))*100	Eficacia	Anual	Estratégico
	Cobertura	**Unidad de Medida**	**Tipo de Acumulación**
	Estatal	Porcentaje	Valor presente
Nota Técnica			

Nivel	Propósito	**Resumen Narrativo**					
Nombre del Indicador		**Descripción del Indicador**	**Sentido del indicador**	**Meta**	**Avance Anual**	**% Avance de la Meta**	
Cobertura de población con seguro público de salud		Expresa el porcentaje de la población total residente del estado que cuentan con un seguro público de salud vigente, ya sea por parte de las instituciones de seguridad social federal (IMSS, ISSSTE, SEDENA, SEMAR, PEMEX), o por parte del Sistema de Proteccion Social en Salud conocido actualmente como Seguro Popular.	Ascendente	90.00	100.00	111.11	
			Parámetros			**Semáforo**	
			60	80	100	En riesgo	
Método de Cálculo		**Dimensión del Indicador**	**Frecuencia de Medición**			**Tipo de Indicador**	
(1741 Numero de Porcentaje(Realizado)/1741 Numero de Porcentaje(Programado))*100		Eficacia	Anual			Estratégico	
		Cobertura	**Unidad de Medida**			**Tipo de Acumulación**	
		Estatal	Porcentaje			Valor presente	
Nota Técnica							

Nivel	Propósito	**Resumen Narrativo**					
Nombre del Indicador		**Descripción del Indicador**	**Sentido del indicador**	**Meta**	**Avance Anual**	**% Avance de la Meta**	
Cobertura de población con seguro público de salud		Expresa el porcentaje de la población total residente del estado que cuentan con un seguro público de salud vigente, ya sea por parte de las instituciones de seguridad social federal (IMSS, ISSSTE, SEDENA, SEMAR, PEMEX), o por parte del Sistema de Proteccion Social en Salud conocido actualmente como Seguro Popular.	Ascendente	90.00	100.00	111.11	
			Parámetros			**Semáforo**	
			60	80	100	En riesgo	
Método de Cálculo		**Dimensión del Indicador**	**Frecuencia de Medición**			**Tipo de Indicador**	
(1741 Numero de Porcentaje(Realizado)/1741 Numero de Porcentaje(Programado))*100		Eficacia	Anual			Estratégico	
		Cobertura	**Unidad de Medida**			**Tipo de Acumulación**	
		Estatal	Porcentaje			Valor presente	
Nota Técnica							

Nivel	Propósito	**Resumen Narrativo**					
Nombre del Indicador		**Descripción del Indicador**	**Sentido del indicador**	**Meta**	**Avance Anual**	**% Avance de la Meta**	
Cobertura de población con seguro público de salud		Expresa el porcentaje de la población total residente del estado que cuentan con un seguro público de salud vigente, ya sea por parte de las instituciones de seguridad social federal (IMSS, ISSSTE, SEDENA, SEMAR, PEMEX), o por parte del Sistema de Proteccion Social en Salud conocido actualmente como Seguro Popular.	Ascendente	90.00	100.00	111.11	
			Parámetros			**Semáforo**	
			60	80	100	En riesgo	
Método de Cálculo		**Dimensión del Indicador**	**Frecuencia de Medición**			**Tipo de Indicador**	
(1741 Numero de Porcentaje(Realizado)/1741 Numero de Porcentaje(Programado))*100		Eficacia	Anual			Estratégico	
		Cobertura	**Unidad de Medida**			**Tipo de Acumulación**	
		Estatal	Porcentaje			Valor presente	
Nota Técnica							

Nivel	Componente	**Resumen Narrativo**	Acciones de prevención y abordaje oportuno realizadas para mitigar las consecuencias de la pandemia de COVID-19.				
Nombre del Indicador		**Descripción del Indicador**	**Sentido del indicador**	**Meta**	**Avance Anual**	**% Avance de la Meta**	
Porcentaje del recurso destinado para mitigar las consecuencias de la pandemia de Covid-19		Esta métrica describe la proporción ejercida del recurso destinado para mitigar las consecuencias de la pandemia de Covid-19	Ascendente	90.00	70.14	77.93	
			Parámetros			**Semáforo**	
			60	80	100	Mejorable	
Método de Cálculo		**Dimensión del Indicador**	**Frecuencia de Medición**			**Tipo de Indicador**	
(Recurso destinado para mitigar las consecuencias de Covid-19(Realizado)/Recurso destinado para mitigar las consecuencias de Covid-19(Programado))*100		Eficacia	Anual			Gestión	
		Cobertura	**Unidad de Medida**			**Tipo de Acumulación**	
		Estatal	Porcentaje			Valor presente	
Nota Técnica	Este indicador buscar que el recurso destinado para mitigar las consecuencias de la pandemia de Covid-19 ,mediante el componente A1.- Acciones de prevención y abordaje oportuno realizadas para mitigar las consecuencias de la pandemia de COVID-19.Y de acuerdo al reporte emitido por la Dirección de Recursos Financieros es 70.14%. El indicador hable del porcentaje del gasto, en el momento contable este es el avance, el porcentaje se estará incrementando de acuerdo a las comprobaciones realizadas, para contar con un dato certero del recurso ejercido se tendría en el cierre del ejercicio fiscal.					

Nivel	Componente	**Resumen Narrativo**	Acciones de reforzamiento del capital humano especializado realizadas, para la mitigar las consecuencias de la pandemia COVID-19				
Nombre del Indicador		**Descripción del Indicador**	**Sentido del indicador**	**Meta**	**Avance Anual**	**% Avance de la Meta**	
Porcentaje del recurso para reforzamiento del capital humano		Mide el porcentaje del recurso destinado al fortalecimiento del capital humanos destinado a atender la emergencia sanitaria provocada por el virus COVID-19	Ascendente	90.00	100.00	111.11	
			Parámetros			**Semáforo**	
			60	80	100	Óptimo	
Método de Cálculo		**Dimensión del Indicador**	**Frecuencia de Medición**			**Tipo de Indicador**	
(Porcentaje del recurso para reforzamiento del capital humano(Realizado)/Porcentaje del recurso para reforzamiento del capital humano(Programado))*100		Eficacia	Semestral			Gestión	
		Cobertura	**Unidad de Medida**			**Tipo de Acumulación**	
		Estatal	Porcentaje			Valor presente	
Nota Técnica	Este indicador busca el reforzamiento del capital humano, mediante el componente A2.-Acciones de reforzamiento del capital humano especializado realizadas, para la mitigar las consecuencias de la pandemia COVID-19- Y de acuerdo el reporte emitidos por la Dirección de Recursos Humanos se gasto el 100% en dicho componente.					

DATOS DEL PROGRAMA

Programa de Calidad en la Prestación de los Servicios de Salud a la Persona

Unidad responsable	O.P.D. Servicios de Salud Jalisco

Plan Estatal de Gobernanza y Desarrollo

Eje	Desarrollo Social	Tema	Protección a la salud

Presupuesto Devengado	
Monto	6,054,219,485.33

Finalidad	Desarrollo Social	Función	Salud	Subfunción	Prestación de Servicios de Salud a la Persona

Objetivos

Nivel	Fin	Resumen Narrativo	Contribuir a mejorar las condiciones sociales propicias para el acceso efectivo a los derechos sociales que impulsen capacidades de las personas y sus comunidades para reducir brechas de desigualdad, mediante la reconstrucción de un sentido de colectividad y corresponsabilidad del gobierno y la sociedad en general.

Nombre del Indicador	Descripción del Indicador	Sentido del indicador	Meta	Avance Anual	% Avance de la Meta
Porcentaje de la población vulnerable por carencias sociales	Población que presenta una o más carencias sociales relacionadas con los siguientes indicadores: 1. Rezago educativo 2. Acceso a los servicios de salud. 3. Acceso a la seguridad social. 4. Calidad y espacios de la vivienda. 5. Servicios básicos en la vivienda; y 6. Acceso a la alimentación, pero cuyo ingreso es superior a la línea de bienestar.	Descendente	35.69	N	N

Parámetros			Semáforo
60	80	100	En riesgo

Método de Cálculo	Dimensión del Indicador	Frecuencia de Medición	Tipo de Indicador
(1471 Numero de Porcentaje(Realizado)/1471 Numero de Porcentaje(Programado))*100	Eficacia	Bienal	Estratégico
	Cobertura	**Unidad de Medida**	**Tipo de Acumulación**
	Estatal	Porcentaje	Valor presente

Nota Técnica	

Nivel	Propósito	Resumen Narrativo	Proteger y mejorar la salud de todos las y los jaliscienses, mediante el ejercicio de una rectoría eficaz y un refundado sistema de salud que: brinde acceso efectivo y cobertura igualitaria a servicios integrales y resolutivos con protección financiera; impulse eficazmente la prevención y promoción de la salud física y mental movilizando a las personas y a la sociedad, principalmente contra las enfermedades no transmisibles vinculadas a los malos hábitos y la vida sedentaria; garantice la prestación de servicios y abasto de medicamentos con calidad homogénea y satisfacción de los usuarios; proteja a la población contra los diversos riesgos sanitarios y lesiones accidentales; promueva la generación de recursos e innovación en salud, y vigile el uso eficiente, transparente y sin corrupción de los recursos para la salud.

Nombre del Indicador	Descripción del Indicador	Sentido del indicador	Meta	Avance Anual	% Avance de la Meta
Cobertura de población con seguro público de salud	Expresa el porcentaje de la población total residente del estado que cuentan con un seguro público de salud vigente, ya sea por parte de las instituciones de seguridad social federal (IMSS, ISSSTE, SEDENA, SEMAR, PEMEX), o por parte del Sistema de Proteccion Social en Salud conocido actualmente como Seguro Popular.	Ascendente	90.00	100.00	111.11

Parámetros			Semáforo
60	80	100	En riesgo

Método de Cálculo	Dimensión del Indicador	Frecuencia de Medición	Tipo de Indicador
(1741 Numero de Porcentaje(Realizado)/1741 Numero de Porcentaje(Programado))*100	Eficacia	Anual	Estratégico
	Cobertura	**Unidad de Medida**	**Tipo de Acumulación**
	Estatal	Porcentaje	Valor presente

Nota Técnica	

Nivel	Componente	Resumen Narrativo	Servicios de atención médica y hospitalización fortalecidos a través de nuevos centros y ampliación de atenciones 24 horas

Nombre del Indicador	Descripción del Indicador	Sentido del indicador	Meta	Avance Anual	% Avance de la Meta
Total de recurso destinado al fortalecimiento de los servicios de atención médica y hospitalización mediante la ampliación de atenciones 24 horas	Son los recurso destinado al fortalecimiento de los servicios de atención médica y hospitalización mediante la ampliación de atenciones 24 horas	Ascendente	90.00	0.00	0.00

Parámetros			Semáforo
60	80	100	En riesgo

Método de Cálculo	Dimensión del Indicador	Frecuencia de Medición	Tipo de Indicador
(Recurso destinado al fortalecimiento de los servicios de atención médica y hospitalización mediante la ampliación de atenciones 24 horas(Realizado)/Recurso destinado al fortalecimiento de los servicios de atención médica y hospitalización mediante la ampliación de atenciones 24 horas(Programado))*100	Eficacia	Semestral	Gestión
	Cobertura	**Unidad de Medida**	**Tipo de Acumulación**
	Estatal	Recurso	Valor presente

Nota Técnica	Este indicador buscar que por lo menos el 90% del recurso destinado al fortalecimiento de los servicios de atención médica y hospitalización mediante la ampliación de atenciones 24 horas, sea gastado en ello. Este recurso se da mediante el componente 03 Servicios de atención médica y hospitalización fortalecidos a través de nuevos centros y ampliación de atenciones 24 horas. Debido a la emergencia sanitaria el recurso de este componente se utilizo para la atención de la necesidades provocadas por el virus SARS COV 2, el cual se enfoco en el fortalecimiento de los servicios de atención médica y hospitalización.

Nivel	Componente	Resumen Narrativo	Atenciones otorgadas a la salud asociada al cambio climático.

Nombre del Indicador	Descripción del Indicador	Sentido del indicador	Meta	Avance Anual	% Avance de la Meta
Porcentaje de avance en la relación de neumonías y bronconeumonias al total de infecciones respiratorioas agudas.	E-4-Atenciones otorgadas a la salud asociada al cambio climático.	Ascendente	60.00	57.50	95.83

Parámetros			Semáforo
60	80	100	Óptimo

Método de Cálculo	Dimensión del Indicador	Frecuencia de Medición	Tipo de Indicador
(Avances en relación de neumonia y bronconeumonias al total de infecciones respiratorías agudas(Realizado)/Avances en relación de neumonia y bronconeumonias al total de infecciones respiratorías agudas(Programado))*100	Eficacia	Trimestral	Gestión
	Cobertura	**Unidad de Medida**	**Tipo de Acumulación**
	Estatal	Porcentaje	Valor presente

Nota Técnica	Se otorgaron 19,939 consultas por infecciones respiratorias en menores de 5 años, de las cuales (11,458) 57%, fueron con tratamiento sintomático. Dado que la meta es llegar a un porcentaje menor a 60%, por lo tanto se cumplió con la meta.

Nivel	Componente	Resumen Narrativo	Atención a la salud fortalecida en comunidades rurales y adultos mayores.

Nombre del Indicador	Descripción del Indicador	Sentido del indicador	Meta	Avance Anual	% Avance de la Meta

Porcentaje de atención curativa otorgada a a población sin seguridad social en la entidad	D-2 Atención a la salud fortalecida en comunidades rurales y adultos mayores.	Ascendente	85.00	78.00	91.76

Parámetros			Semáforo
60	80	100	Óptimo

Método de Cálculo	Dimensión del Indicador	Frecuencia de Medición	Tipo de Indicador
(Atención curativa otorgada a la población sin seguridad social en la entidad(Realizado) /Atención curativa otorgada a la población sin seguridad social en la entidad(Programado))*100	Eficacia	Trimestral	Gestión
	Cobertura	**Unidad de Medida**	**Tipo de Acumulación**
	Estatal	Porcentaje	Valor presente

Nota Técnica	La estadística en Salud tiene su complejidad, debido a que necesita un procesamiento y validación por parte de la Dirección General de Información en Salud (DGIS), esta tarda en verse reflejada en la plataforma de CUBOS, por lo que la información que se descarga actualmente en la plataforma en mención dice que (Diciembre de 2020) se otorgaron 1,957,476 servicios de atención curativa (Consultas + Egresos + Urgencias) , cuando se tenía una meta de 2,496,114 atenciones. Por la naturaleza de la información y los procesos antes mencionados, la cifra tiende a aumentar conforme a que se realice la validación por parte de DGIS. Aunado a lo anterior, es necesario considerar que la situación provocada por la pandemia del virus SARS-COV 2 (COVID-19) generó una necesaria intervención por parte del Estado, que estableció una serie de medidas para combatirla, entre las que se destacan la reconversión hospitalaria y la protección del personal que se encontraba en situación de riesgo, por lo que se ha generado, por una parte, un mayor desfase de captura, procesamiento y validación de la información, sumado al hecho de que el personal médico de algunas unidades se enfoca a la atención de pacientes COVID19 en los hospitales, lo que conlleva a una disminución de atenciones tanto en los servicios de urgencias como de consulta general y de especialidades, así como diferimiento quirúrgico, lo que redundará en serios problemas tanto para la Unidad como para los pacientes; en relación a los años anteriores, es evidente la disminución en la mayoría de los servicios médicos.

DATOS DEL PROGRAMA

Impulsar la integración funcional hacia la universalidad de los servicios de salud

Unidad responsable	**O.P.D. Servicios de Salud Jalisco**

Plan Estatal de Gobernanza y Desarrollo

Eje	Desarrollo Social	**Tema**	Protección a la salud

Presupuesto Devengado	
Monto	1,299,122,467.88

Finalidad	Desarrollo Social	**Función**	Salud	**Subfunción**	Rectoría del Sistema de Salud

Objetivos

Nivel	Fin	**Resumen Narrativo**	Contribuir a mejorar las condiciones sociales propicias para el acceso efectivo a los derechos sociales que impulsen capacidades de las personas y sus comunidades para reducir brechas de desigualdad, mediante la reconstrucción de un sentido de colectividad y corresponsabilidad del gobierno y la sociedad en general.

Nombre del Indicador	Descripción del Indicador	Sentido del indicador	Meta	Avance Anual	% Avance de la Meta
Porcentaje de la población vulnerable por carencias sociales	Población que presenta una o más carencias sociales relacionadas con los siguientes indicadores: 1. Rezago educativo 2. Acceso a los servicios de salud. 3. Acceso a la seguridad social. 4. Calidad y espacios de la vivienda. 5. Servicios básicos en la vivienda; y 6. Acceso a la alimentación, pero cuyo ingreso es superior a la línea de bienestar.	Descendente	35.69	N	N

Parámetros			Semáforo
60	80	100	En riesgo

Método de Cálculo	Dimensión del Indicador	Frecuencia de Medición	Tipo de Indicador
(1471 Numero de Porcentaje(Realizado)/1471 Numero de Porcentaje(Programado))*100	Eficacia	Bienal	Estratégico
	Cobertura	**Unidad de Medida**	**Tipo de Acumulación**
	Estatal	Porcentaje	Valor presente
Nota Técnica			

Nivel	Propósito	**Resumen Narrativo**	Proteger y mejorar la salud de todos las y los jaliscienses, mediante el ejercicio de una rectoría eficaz y un refundado sistema de salud que: brinde acceso efectivo y cobertura igualitaria a servicios integrales y resolutivos con protección financiera; impulse eficazmente la prevención y promoción de la salud física y mental movilizando a las personas y a la sociedad, principalmente contra las enfermedades no transmisibles vinculadas a los malos hábitos y la vida sedentaria; garantice la prestación de servicios y abasto de medicamentos con calidad homogénea y satisfacción de los usuarios; proteja a la población contra los diversos riesgos sanitarios y lesiones accidentales; promueva la generación de recursos e innovación en salud, y vigile el uso eficiente, transparente y sin corrupción de los recursos para la salud.

Nombre del Indicador	Descripción del Indicador	Sentido del indicador	Meta	Avance Anual	% Avance de la Meta
Cobertura de población con seguro público de salud	Expresa el porcentaje de la población total residente del estado que cuentan con un seguro público de salud vigente, ya sea por parte de las instituciones de seguridad social federal (IMSS, ISSSTE, SEDENA, SEMAR, PEMEX), o por parte del Sistema de Proteccion Social en Salud conocido actualmente como Seguro Popular.	Ascendente	90.00	100.00	111.11

Parámetros			Semáforo
60	80	100	En riesgo

Método de Cálculo	Dimensión del Indicador	Frecuencia de Medición	Tipo de Indicador
(1741 Numero de Porcentaje(Realizado)/1741 Numero de Porcentaje(Programado))*100	Eficacia	Anual	Estratégico
	Cobertura	**Unidad de Medida**	**Tipo de Acumulación**
	Estatal	Porcentaje	Valor presente
Nota Técnica			

Nivel	Componente	**Resumen Narrativo**	Recursos organizados para los Servicios de salud en función de un Modelo Universal de Atención a la Salud de los Jaliscienses

Nombre del Indicador	Descripción del Indicador	Sentido del indicador	Meta	Avance Anual	% Avance de la Meta
Total de adquisiciones de medicamentos y productos farmacéuticos para centros de salud en el interior del Estado	D2-Servicios de salud organizados en en función de un Modelo Universal de Atención a la Salud de los Jalisiences.	Ascendente	90.00	95.70	106.33

Parámetros			Semáforo
60	80	100	Óptimo

Método de Cálculo	Dimensión del Indicador	Frecuencia de Medición	Tipo de Indicador
(Porcentaje de los centros de salud del interior del estado con adquisición de medicamentos y productos farmacéuticos(Realizado)/Porcentaje de los centros de salud del interior del estado con adquisición de medicamentos y productos farmacéuticos(Programado))*100	Eficacia	Trimestral	Gestión
	Cobertura	**Unidad de Medida**	**Tipo de Acumulación**
	Estatal	Porcentaje	Valor presente
Nota Técnica	La información reportada se obtiene del informe de surtimiento de medicamento que realiza la Dirección de Recursos Materiales, el cual informa un 95.7 % de surtimiento. Cabe destacar que la información se promedia solo de Octubre y Noviembre, debido a que Diciembre aun no se ha generado.		

DATOS DEL PROGRAMA

Prevención, Promoción, Atención y Formación en Salud para Proporcionar Servicios Integrales de Especialidad y Alta Especialidad a nuestra Población Usuaria.

Unidad responsable	O.P.D. Hospital Civil de Guadalajara

Plan Estatal de Gobernanza y Desarrollo

Eje	Desarrollo Social	Tema	Protección a la salud

Presupuesto Devengado	
Monto	4.573.044.741,76

Finalidad	Desarrollo Social	Función	Salud	Subfunción	Prestación de Servicios de Salud a la Persona

Objetivos

Nivel	Fin	Resumen Narrativo	Contribuir a mejorar las condiciones sociales propicias para el acceso efectivo a los derechos sociales que impulsen capacidades de las personas y sus comunidades para reducir brechas de desigualdad, mediante la reconstrucción de un sentido de colectividad y corresponsabilidad del gobierno y la sociedad en general.

Nombre del Indicador	Descripción del Indicador	Sentido del indicador	Meta	Avance Anual	% Avance de la Meta
Porcentaje de la población vulnerable por carencias sociales	Población que presenta una o más carencias sociales relacionadas con los siguientes indicadores: 1. Rezago educativo 2. Acceso a los servicios de salud. 3. Acceso a la seguridad social. 4. Calidad y espacios de la vivienda. 5. Servicios básicos en la vivienda; y 6. Acceso a la alimentación, pero cuyo ingreso es superior a la línea de bienestar.	Descendente	35.69	N	N

Parámetros			Semáforo
60	80	100	En riesgo

Método de Cálculo	Dimensión del Indicador	Frecuencia de Medición	Tipo de Indicador
(1471 Numero de Porcentaje(Realizado)/1471 Numero de Porcentaje(Programado))*100	Eficacia	Bienal	Estratégico
	Cobertura	**Unidad de Medida**	**Tipo de Acumulación**
	Estatal	Porcentaje	Valor presente

Nota Técnica	

Nivel	Propósito	Resumen Narrativo	Proteger y mejorar la salud de todos las y los jaliscienses, mediante el ejercicio de una rectoría eficaz y un refundado sistema de salud que: brinde acceso efectivo y cobertura igualitaria a servicios integrales y resolutivos con protección financiera; impulse eficazmente la prevención y promoción de la salud física y mental movilizando a las personas y a la sociedad, principalmente contra las enfermedades no transmisibles vinculadas a los malos hábitos y la vida sedentaria; garantice la prestación de servicios y abasto de medicamentos con calidad homogénea y satisfacción de los usuarios; proteja a la población contra los diversos riesgos sanitarios y lesiones accidentales; promueva la generación de recursos e innovación en salud, y vigile el uso eficiente, transparente y sin corrupción de los recursos para la salud.

Nombre del Indicador	Descripción del Indicador	Sentido del indicador	Meta	Avance Anual	% Avance de la Meta
Cobertura de población con seguro público de salud	Expresa el porcentaje de la población total residente del estado que cuentan con un seguro público de salud vigente, ya sea por parte de las instituciones de seguridad social federal (IMSS, ISSSTE, SEDENA, SEMAR, PEMEX), o por parte del Sistema de Proteccion Social en Salud conocido actualmente como Seguro Popular.	Ascendente	90.00	100.00	111.11

Parámetros			Semáforo
60	80	100	En riesgo

Método de Cálculo	Dimensión del Indicador	Frecuencia de Medición	Tipo de Indicador
(1741 Numero de Porcentaje(Realizado)/1741 Numero de Porcentaje(Programado))*100	Eficacia	Anual	Estratégico
	Cobertura	**Unidad de Medida**	**Tipo de Acumulación**
	Estatal	Porcentaje	Valor presente

Nota Técnica	

Nivel	Componente	Resumen Narrativo	Atenciones médicas otorgadas en servicios de especialidad en urgencias, consulta externa, obstetricia, quirúrgicos y hospitalización.

Nombre del Indicador	Descripción del Indicador	Sentido del indicador	Meta	Avance Anual	% Avance de la Meta
Total de Atenciones médicas	Este indicador refleja el porcentaje alcanzado, respecto a la meta, de la atención general a los pacientes como un reflejo de la productividad asistencial de la institución.	Ascendente	384,035.00	369,621.00	96.25

Parámetros			Semáforo
60	80	100	Óptimo

Método de Cálculo	Dimensión del Indicador	Frecuencia de Medición	Tipo de Indicador
(Atenciones médicas(Realizado)/Atenciones médicas(Programado))*100	Eficacia	Mensual	Gestión
	Cobertura	**Unidad de Medida**	**Tipo de Acumulación**
	Estatal	Atención	Suma

Nota Técnica	

Nivel	Componente	Resumen Narrativo	Atenciones médicas otorgadas en servicios de especialidad en urgencias, consulta externa, obstetricia, quirúrgicos y hospitalización.

Nombre del Indicador	Descripción del Indicador	Sentido del indicador	Meta	Avance Anual	% Avance de la Meta
Grado de Satisfacción del Usuario	Este indicador refleja el porcentaje alcanzado, respecto a la meta, de los pacientes y familiares conformes con nuestros servicios.	Ascendente	91.00	92.10	101.21

Parámetros			Semáforo
60	80	100	Óptimo

Método de Cálculo	Dimensión del Indicador	Frecuencia de Medición	Tipo de Indicador
(Pacientes satisfechos con la atención(Realizado)/Pacientes satisfechos con la atención (Programado))*100	Calidad	Mensual	Gestión
	Cobertura	**Unidad de Medida**	**Tipo de Acumulación**
	Estatal	Calificación	Valor presente

Nota Técnica	

Nivel	Componente	Resumen Narrativo	Atenciones médicas otorgadas en servicios de especialidad en urgencias, consulta externa, obstetricia, quirúrgicos y hospitalización.

Nombre del Indicador	Descripción del Indicador	Sentido del indicador	Meta	Avance Anual	% Avance de la Meta
Total de solicitudes de acceso a la información pública	Este indicador refleja el porcentaje alcanzado, respecto a la meta, de solicitudes de transparencia atendidas.	Ascendente	1,909.00	2,044.00	107.07

			Parámetros			Semáforo
			60	80	100	Óptimo
Método de Cálculo	**Dimensión del Indicador**	**Frecuencia de Medición**			**Tipo de Indicador**	
(Solicitudes de acceso a la información pública atendidas(Realizado)/Solicitudes de acceso a la información pública atendidas(Programado))*100	Eficacia	Mensual			Gestión	
	Cobertura	**Unidad de Medida**			**Tipo de Acumulación**	
	Estatal	Solicitud			Suma	
Nota Técnica						

Nivel	Componente	**Resumen Narrativo**	Atención y educación otorgada en programas de prevención, promoción y difusión en salud.			
Nombre del Indicador		**Descripción del Indicador**	**Sentido del indicador**	**Meta**	**Avance Anual**	**% Avance de la Meta**
Total de Beneficiados directos por Acciones Preventivas		Este indicador refleja el porcentaje alcanzado, respecto a la meta, de las personas que se aplicaron alguna vacuna o que acudieron a alguna campaña de detección oportuna de enfermedades en nuestra institución.	Ascendente	34,697.00	36,320.00	104.68

			Parámetros			Semáforo
			60	80	100	Óptimo
Método de Cálculo	**Dimensión del Indicador**	**Frecuencia de Medición**			**Tipo de Indicador**	
(Beneficiados directos por Acciones Preventivas(Realizado)/Beneficiados directos por Acciones Preventivas(Programado))*100	Eficacia	Mensual			Gestión	
	Cobertura	**Unidad de Medida**			**Tipo de Acumulación**	
	Estatal	Persona			Suma	
Nota Técnica						

Nivel	Componente	**Resumen Narrativo**	Recursos Humanos formados y capacitados para contribuir a mejorar la salud de la población y generación de conocimiento científico.			
Nombre del Indicador		**Descripción del Indicador**	**Sentido del indicador**	**Meta**	**Avance Anual**	**% Avance de la Meta**
Total de capacitación a profesionales de la salud		Este indicador refleja el porcentaje alcanzado, respecto a la meta, del número de profesionales de la salud que acuden a cursos de capacitación, conferencias y congresos organizados por la institución.	Ascendente	6,000.00	6,062.00	101.03

			Parámetros			Semáforo
			60	80	100	Óptimo
Método de Cálculo	**Dimensión del Indicador**	**Frecuencia de Medición**			**Tipo de Indicador**	
(Asistentes a cursos, conferencias y congresos organizados por la institución(Realizado) /Asistentes a cursos, conferencias y congresos organizados por la institución(Programado)) *100	Calidad	Semestral			Gestión	
	Cobertura	**Unidad de Medida**			**Tipo de Acumulación**	
	Municipal	Asistente			Suma	
Nota Técnica						

Nivel	Componente	**Resumen Narrativo**	Recursos Humanos formados y capacitados para contribuir a mejorar la salud de la población y generación de conocimiento científico.			
Nombre del Indicador		**Descripción del Indicador**	**Sentido del indicador**	**Meta**	**Avance Anual**	**% Avance de la Meta**
Total de Investigaciones realizadas		Este indicador refleja el porcentaje alcanzado, respecto a la meta, de las investigaciones científicas que se realizan en la institución	Ascendente	112.00	117.00	104.46

			Parámetros			Semáforo
			60	80	100	Óptimo
Método de Cálculo	**Dimensión del Indicador**	**Frecuencia de Medición**			**Tipo de Indicador**	
(Investigaciones(Realizado)/Investigaciones(Programado))*100	Calidad	Semestral			Gestión	
	Cobertura	**Unidad de Medida**			**Tipo de Acumulación**	
	Estatal	Investigación			Suma	
Nota Técnica						

Nivel	Componente	**Resumen Narrativo**	Atenciones médicas otorgadas a recién nacidos niñas y niños en la Unidad de Cuidados Intensivos Neonatales (UCIN) para promover el desarrollo infantil temprano y prevenir muertes infantiles.			
Nombre del Indicador		**Descripción del Indicador**	**Sentido del indicador**	**Meta**	**Avance Anual**	**% Avance de la Meta**
Alta de la Unidad de Cuidados Intensivos Neonatales (UCIN)		Este indicador refleja el porcentaje alcanzado respecto a la meta de los pacientes que son egresados de la Unidad de Cuidados Intensivos Neonatales (UCIN).	Ascendente	610.00	596.00	97.70

			Parámetros			Semáforo
			60	80	100	Óptimo
Método de Cálculo	**Dimensión del Indicador**	**Frecuencia de Medición**			**Tipo de Indicador**	
(Alta de UCIN(Realizado)/Alta de UCIN(Programado))*100	Eficacia	Mensual			Gestión	
	Cobertura	**Unidad de Medida**			**Tipo de Acumulación**	
	Estatal	Altas			Suma	
Nota Técnica						

Nivel	Componente	**Resumen Narrativo**	Atenciones médicas otorgadas a recién nacidos niñas y niños en la Unidad de Cuidados Intensivos Neonatales (UCIN) para promover el desarrollo infantil temprano y prevenir muertes infantiles.			
Nombre del Indicador		**Descripción del Indicador**	**Sentido del indicador**	**Meta**	**Avance Anual**	**% Avance de la Meta**
Tasa de mortalidad en la Unidad de Cuidados Intensivos Neonatales (UCIN)		Este indicador refleja el porcentaje alcanzado respecto a la meta de recién nacidos fallecidos en la Unidad de Cuidados Intensivos Neonatales (UCIN).	Descendente	25.00	15.50	62.00

			Parámetros			Semáforo
			60	80	100	Mejorable
Método de Cálculo	**Dimensión del Indicador**	**Frecuencia de Medición**			**Tipo de Indicador**	
(Tasa de Mortalidad en UCIN(Realizado)/Tasa de Mortalidad en UCIN(Programado))*100	Eficacia	Semestral			Gestión	
	Cobertura	**Unidad de Medida**			**Tipo de Acumulación**	
	Estatal	Mortalidad			Valor presente	
Nota Técnica						

Nivel	Componente	**Resumen Narrativo**	Atenciones médicas otorgadas a recién nacidos niñas y niños en la Unidad de Cuidados Intensivos Neonatales (UCIN) para promover el desarrollo infantil temprano y prevenir muertes infantiles.			
Nombre del Indicador		**Descripción del Indicador**	**Sentido del indicador**	**Meta**	**Avance Anual**	**% Avance de la Meta**

Satisfacción del usuario con niña recién nacida en la Unidad de Cuidados Intensivos Neonatales (UCIN)	Este indicador refleja el porcentaje alcanzado respecto a la meta de la satisfación de usuario con la atención de niñas recién nacidas en la Unidad de Cuidados Intensivos Neonatales (UCIN).	Ascendente	87.00	90.00	103.45
		Parámetros			**Semáforo**
		60	80	100	Óptimo

Método de Cálculo	**Dimensión del Indicador**	**Frecuencia de Medición**	**Tipo de Indicador**
(Usuarios satisfechos con la atención de niña recién nacida en UCIN(Realizado)/Usuarios satisfechos con la atención de niña recién nacida en UCIN(Programado))*100	Calidad	Mensual	Gestión
	Cobertura	**Unidad de Medida**	**Tipo de Acumulación**
	Estatal	Calificación	Valor presente
Nota Técnica			

Nivel	Componente	**Resumen Narrativo**	Atenciones médicas otorgadas a recién nacidos niñas y niños en la Unidad de Cuidados Intensivos Neonatales (UCIN) para promover el desarrollo infantil temprano y prevenir muertes infantiles.			
Nombre del Indicador			**Descripción del Indicador**	**Sentido del indicador**	**Meta**	**Avance Anual**	**% Avance de la Meta**
Satisfacción del usuario con niño recién nacido en la Unidad de Cuidados Intensivos Neonatales (UCIN)			Este indicador refleja el porcentaje alcanzado respecto a la meta de la satisfación de usuario con la atención de niños recién nacidos en la Unidad de Cuidados Intensivos Neonatales (UCIN).	Ascendente	87.00	90.00	103.45
				Parámetros			**Semáforo**
				60	80	100	Óptimo

Método de Cálculo	**Dimensión del Indicador**	**Frecuencia de Medición**	**Tipo de Indicador**
(Usuarios satisfechos con la atención de niño recién nacido en UCIN(Realizado)/Usuarios satisfechos con la atención de niño recién nacido en UCIN(Programado))*100	Calidad	Mensual	Gestión
	Cobertura	**Unidad de Medida**	**Tipo de Acumulación**
	Estatal	Calificación	Valor presente
Nota Técnica			

DATOS DEL PROGRAMA

Contribuir a Garantizar una Atención Integral y Especializada a toda la población que presenten neoplasias

Unidad responsable	**Instituto Jalisciense de Cancerología**

Plan Estatal de Gobernanza y Desarrollo

Eje	Desarrollo Social	**Tema**	Protección a la salud

Presupuesto Devengado	
Monto	147,950,006.87

Finalidad	Desarrollo Social	**Función**	Salud	**Subfunción**	Prestación de Servicios de Salud a la Persona

Objetivos

Nivel	Fin	**Resumen Narrativo**	Contribuir a mejorar las condiciones sociales propicias para el acceso efectivo a los derechos sociales que impulsen capacidades de las personas y sus comunidades para reducir brechas de desigualdad, mediante la reconstrucción de un sentido de colectividad y corresponsabilidad del gobierno y la sociedad en general.				
Nombre del Indicador			**Descripción del Indicador**	**Sentido del indicador**	**Meta**	**Avance Anual**	**% Avance de la Meta**
Posición en el Índice de Rezago Social			Lugar que ocupa Jalisco dentro del contexto de las entidades federativas del país respecto al Índice de Rezago Social, el cual es una medida agregada que se compone de variables de educación, acceso a servicios de salud, servicios básicos en la vivienda, de calidad y espacios en la misma, y activos en el hogar. Es decir, proporciona el resumen de cuatro carencias sociales de la medición de pobreza del CONEVAL: rezago educativo, acceso a los servicios de salud, acceso a los servicios básicos en la vivienda, y la calidad y espacios en la vivienda.	Ascendente	29.00	N	N
				Parámetros			**Semáforo**
				60	80	100	En riesgo

Método de Cálculo	**Dimensión del Indicador**	**Frecuencia de Medición**	**Tipo de Indicador**
(1479 Numero de Posición(Realizado)/1479 Numero de Posición(Programado))*100	Eficacia	Quinquenal	Estratégico
	Cobertura	**Unidad de Medida**	**Tipo de Acumulación**
	Estatal	Posición	Valor presente
Nota Técnica			

Nivel	Propósito	**Resumen Narrativo**	Proteger y mejorar la salud de todos las y los jaliscienses, mediante el ejercicio de una rectoría eficaz y un refundado sistema de salud que: brinde acceso efectivo y cobertura igualitaria a servicios integrales y resolutivos con protección financiera; impulse eficazmente la prevención y promoción de la salud física y mental movilizando a las personas y a la sociedad, principalmente contra las enfermedades no transmisibles vinculadas a los malos hábitos y la vida sedentaria; garantice la prestación de servicios y abasto de medicamentos con calidad homogénea y satisfacción de los usuarios; proteja a la población contra los diversos riesgos sanitarios y lesiones accidentales; promueva la generación de recursos e innovación en salud, y vigile el uso eficiente, transparente y sin corrupción de los recursos para la salud.				
Nombre del Indicador			**Descripción del Indicador**	**Sentido del indicador**	**Meta**	**Avance Anual**	**% Avance de la Meta**
Cobertura de población con seguro público de salud			Expresa el porcentaje de la población total residente del estado que cuentan con un seguro público de salud vigente, ya sea por parte de las instituciones de seguridad social federal (IMSS, ISSSTE, SEDENA, SEMAR, PEMEX), o por parte del Sistema de Proteccion Social en Salud conocido actualmente como Seguro Popular.	Ascendente	90.00	100.00	111.11
				Parámetros			**Semáforo**
				60	80	100	En riesgo

Método de Cálculo	**Dimensión del Indicador**	**Frecuencia de Medición**	**Tipo de Indicador**
(1741 Numero de Porcentaje(Realizado)/1741 Numero de Porcentaje(Programado))*100	Eficacia	Anual	Estratégico
	Cobertura	**Unidad de Medida**	**Tipo de Acumulación**
	Estatal	Porcentaje	Valor presente
Nota Técnica			

Nivel	Componente	**Resumen Narrativo**	Atención especializada para el diagnostico de Neoplasias				
Nombre del Indicador			**Descripción del Indicador**	**Sentido del indicador**	**Meta**	**Avance Anual**	**% Avance de la Meta**

01- Atención especializada para el Diagnostico de Neoplasias	Contribuir a fortalecer y garantizar el acceso efectivo a la Atención especializada para el diagnostico de neoplasias mediante consultas, estudios para clínicos y/o procedimientos diagnósticos a hombres y mujeres	Ascendente	41,068.00	42,528.00	103.56

Parámetros			Semáforo
60	80	100	Óptimo

Método de Cálculo	Dimensión del Indicador	Frecuencia de Medición	Tipo de Indicador
(Total Consultas Subsecuentes +Total Consultas de Primera vez +Total Procedimientos diagnósticos colposcopicos+Total de Endoscopias+total de estudios de mastografias+total de estudios de ecosonogramas mamarios(Realizado)/Total Consultas Subsecuentes +Total Consultas de Primera vez +Total Procedimientos diagnósticos colposcopicos+Total de Endoscopias+total de estudios de mastografias+total de estudios de ecosonogramas mamarios (Programado))*100	Eficiencia	Mensual	Gestión
	Cobertura	**Unidad de Medida**	**Tipo de Acumulación**
	Estatal	Consulta	Suma
Nota Técnica			

Nivel	Componente	Resumen Narrativo	Enseñanza, capacitación e investigación otorgada al profesional de la salud.

Nombre del Indicador	Descripción del Indicador	Sentido del indicador	Meta	Avance Anual	% Avance de la Meta
Enseñanza, capacitación e Investigación otorgada a profesionales de la Salud	Formación de recursos humanos aplicables para el tratamiento de los pacientes con neoplasias estableciendo programas de investigación clínica y capacitación para su personal	Ascendente	2,238.00	2,165.00	96.74

Parámetros			Semáforo
60	80	100	Óptimo

Método de Cálculo	Dimensión del Indicador	Frecuencia de Medición	Tipo de Indicador
(Total Personal capacitado en el Instituto+Total de cursos otorgados +Publicaciones de investigación +Total de Investigaciones +Total de diplomas otorgados(Realizado)/Total Personal capacitado en el Instituto+Total de cursos otorgados +Publicaciones de investigación +Total de Investigaciones +Total de diplomas otorgados(Programado))*100	Eficiencia	Mensual	Gestión
	Cobertura	**Unidad de Medida**	**Tipo de Acumulación**
	Estatal	Capacitación	Suma
Nota Técnica			

Nivel	Componente	Resumen Narrativo	Acciones realizadas para la administración eficiente del instituto de cancerología

Nombre del Indicador	Descripción del Indicador	Sentido del indicador	Meta	Avance Anual	% Avance de la Meta
05 Administración Eficiente del Instituto de Cancerología realizado	Administrar y ejercer con apego a la normatividad aplicable el presupuesto que le sea asignado para el cumplimiento de sus objetivos institucionales haciéndolo en forma transparente y apegada a criterios de racionalidad y austeridad, en beneficio de los pacientes con cáncer sin seguridad social. Como un Requisito para elevar la calidad de la atención al paciente con cáncer, se encuentra el proceso de acreditación el cual consiste en el cumplimiento de los requisitos establecidos en la norma oficial mexicana en materia de salud dentro de estos requisitos se requiere contar con una plantilla completa y suficiente de recursos humanos para garantizar dicha atención y así cumplir cabalmente con la norma oficial mexicana en materia de salud.	Ascendente	5,605.00	5,221.00	93.15

Parámetros			Semáforo
60	80	100	Óptimo

Método de Cálculo	Dimensión del Indicador	Frecuencia de Medición	Tipo de Indicador
(Total estados financieros realizados +Total nominas pagadas+Total de licitaciones con y sin concurrencia+Mantenimientos preventivos realizados al equipo medico, electromecánico y de computo(Realizado)/Total estados financieros realizados +Total nominas pagadas+Total de licitaciones con y sin concurrencia+Mantenimientos preventivos realizados al equipo medico, electromecánico y de computo(Programado))*100	Eficiencia	Trimestral	Gestión
	Cobertura	**Unidad de Medida**	**Tipo de Acumulación**
	Estatal	Gestión	Suma
Nota Técnica			

Nivel	Componente	Resumen Narrativo	Reconstruccion mamaria realizada, para mejorar la calidad de vida de los pacientes con cancer de mama

Nombre del Indicador	Descripción del Indicador	Sentido del indicador	Meta	Avance Anual	% Avance de la Meta
Total Intervenciones quirúrgicas para reconstrucción mamaria	Atención medica integral a través de la Reconstrucción mamaria a los paciente candidatos con cáncer de mama	Ascendente	40.00	35.00	87.50

Parámetros			Semáforo
60	80	100	Óptimo

Método de Cálculo	Dimensión del Indicador	Frecuencia de Medición	Tipo de Indicador
(Intervenciones realizadas/Total de intervenciones programadas *100(Realizado) /Intervenciones realizadas/Total de intervenciones programadas *100(Programado))*100	Eficiencia	Mensual	Estratégico
	Cobertura	**Unidad de Medida**	**Tipo de Acumulación**
	Estatal	Intervención	Suma
Nota Técnica			

DATOS DEL PROGRAMA

Fortalecimiento de la cultura integral de trasplante de órganos y tejidos

Unidad responsable	Consejo Estatal de Trasplantes de Órganos y Tejidos

Plan Estatal de Gobernanza y Desarrollo

Eje	Desarrollo Social	Tema	Protección a la salud

Presupuesto Devengado	
Monto	13,211,640.33

Finalidad	Desarrollo Social	Función	Salud	Subfunción	Prestación de Servicios de Salud a la Comunidad

Objetivos

Nivel	Fin	Resumen Narrativo	Contribuir a mejorar las condiciones sociales propicias para el acceso efectivo a los derechos sociales que impulsen capacidades de las personas y sus comunidades para reducir brechas de desigualdad, mediante la reconstrucción de un sentido de colectividad y corresponsabilidad del gobierno y la sociedad en general.

Nombre del Indicador	Descripción del Indicador	Sentido del indicador	Meta	Avance Anual	% Avance de la Meta

Porcentaje de la población vulnerable por carencias sociales	Población que presenta una o más carencias sociales relacionadas con los siguientes indicadores: 1. Rezago educativo 2. Acceso a los servicios de salud. 3. Acceso a la seguridad social. 4. Calidad y espacios de la vivienda. 5. Servicios básicos en la vivienda; y 6. Acceso a la alimentación, pero cuyo ingreso es superior a la línea de bienestar.	Descendente	35.69	N	N	
		Parámetros			**Semáforo**	
		60	80	100	En riesgo	

Método de Cálculo	**Dimensión del Indicador**	**Frecuencia de Medición**	**Tipo de Indicador**
(1471 Numero de Porcentaje(Realizado)/1471 Numero de Porcentaje(Programado))*100	Eficacia	Bienal	Estratégico
	Cobertura	**Unidad de Medida**	**Tipo de Acumulación**
	Estatal	Porcentaje	Valor presente
Nota Técnica			

Nivel	Propósito	**Resumen Narrativo**	Proteger y mejorar la salud de todos las y los jaliscienses, mediante el ejercicio de una rectoría eficaz y un refundado sistema de salud que: brinde acceso efectivo y cobertura igualitaria a servicios integrales y resolutivos con protección financiera; impulse eficazmente la prevención y promoción de la salud física y mental movilizando a las personas y a la sociedad, principalmente contra las enfermedades no transmisibles vinculadas a los malos hábitos y la vida sedentaria; garantice la prestación de servicios y abasto de medicamentos con calidad homogénea y satisfacción de los usuarios; proteja a la población contra los diversos riesgos sanitarios y lesiones accidentales; promueva la generación de recursos e innovación en salud, y vigile el uso eficiente, transparente y sin corrupción de los recursos para la salud.				
Nombre del Indicador			**Descripción del Indicador**	**Sentido del indicador**	**Meta**	**Avance Anual**	**% Avance de la Meta**
Cobertura de población con seguro público de salud			Expresa el porcentaje de la población total residente del estado que cuentan con un seguro público de salud vigente, ya sea por parte de las instituciones de seguridad social federal (IMSS, ISSSTE, SEDENA, SEMAR, PEMEX), o por parte del Sistema de Proteccion Social en Salud conocido actualmente como Seguro Popular.	Ascendente	90.00	100.00	111.11
				Parámetros			**Semáforo**
				60	80	100	En riesgo

Método de Cálculo	**Dimensión del Indicador**	**Frecuencia de Medición**	**Tipo de Indicador**
(1741 Numero de Porcentaje(Realizado)/1741 Numero de Porcentaje(Programado))*100	Eficacia	Anual	Estratégico
	Cobertura	**Unidad de Medida**	**Tipo de Acumulación**
	Estatal	Porcentaje	Valor presente
Nota Técnica			

Nivel	Componente	**Resumen Narrativo**	Administración eficiente de los recursos Financieros, materiales y humanos del Organismo				
Nombre del Indicador			**Descripción del Indicador**	**Sentido del indicador**	**Meta**	**Avance Anual**	**% Avance de la Meta**
Total de informes administrativos y de los recursos ministrados al CETOT			Administración eficiente de los recursos Financieros, materiales y humanos del organismo	Ascendente	61.00	55.00	90.16
				Parámetros			**Semáforo**
				60	80	100	Óptimo

Método de Cálculo	**Dimensión del Indicador**	**Frecuencia de Medición**	**Tipo de Indicador**
(Informes del presupuesto ejercido(Realizado)/Informes del presupuesto ejercido(Programado))*100	Eficacia	Mensual	Estratégico
	Cobertura	**Unidad de Medida**	**Tipo de Acumulación**
	Estatal	Informe	Suma
Nota Técnica			

Nivel	Componente	**Resumen Narrativo**	Apoyo a hospitales en sus actividades de Donación, Procuración y Trasplante Realizados.				
Nombre del Indicador			**Descripción del Indicador**	**Sentido del indicador**	**Meta**	**Avance Anual**	**% Avance de la Meta**
Total de acciones de registro, vigilancia, apoyo y control de los establecimientos de salud			Apoyo provisto a hospitales en la tramitación de licencia de programas de donación y trasplante ante las autoridades competentes realizados	Ascendente	20.00	26.00	130.00
				Parámetros			**Semáforo**
				60	80	100	Óptimo

Método de Cálculo	**Dimensión del Indicador**	**Frecuencia de Medición**	**Tipo de Indicador**
(Número de acciones de registro, supervisión y vigilancia(Realizado)/Número de acciones de registro, supervisión y vigilancia(Programado))*100	Eficacia	Trimestral	Estratégico
	Cobertura	**Unidad de Medida**	**Tipo de Acumulación**
	Estatal	Acción	Suma
Nota Técnica			

Nivel	Componente	**Resumen Narrativo**	Capacitación y actualización otorgada a profesionales, estudiantes, docentes y grupos específicos en el tema de Donación, Procuración y Trasplante de Órganos y Tejidos.				
Nombre del Indicador			**Descripción del Indicador**	**Sentido del indicador**	**Meta**	**Avance Anual**	**% Avance de la Meta**
Total de personas actualizadas e informadas en el tema de donación, procuración y trasplante de órganos y tejidos			Capacitación y actualización otorgada a profesionales, estudiantes, docentes y grupos específicos en el tema de donación, procuración y trasplante de Órganos y tejidos	Ascendente	801,978.00	402,373.00	50.17
				Parámetros			**Semáforo**
				60	80	100	En riesgo

Método de Cálculo	**Dimensión del Indicador**	**Frecuencia de Medición**	**Tipo de Indicador**
(Número de personas capacitadas programadas(Realizado)/Número de personas capacitadas programadas(Programado))*100	Eficacia	Mensual	Estratégico
	Cobertura	**Unidad de Medida**	**Tipo de Acumulación**
	Estatal	Persona Capacitada	Suma
Nota Técnica	Por un error involuntario en este indicador, existió la confusión al capturar metas, considerando total de personas informadas(general), debiendo ser total de personas informadas y actualizadas (solo platicas de acdtualziación a pesonas, etc), es la razón por la diferencia tan significativa y semaforo rojo		

Nivel	Componente	**Resumen Narrativo**	Apoyo otorgado a hospitales en las detecciones de potenciales donadores en el proceso de la procuración de órganos y tejidos.				
Nombre del Indicador			**Descripción del Indicador**	**Sentido del indicador**	**Meta**	**Avance Anual**	**% Avance de la Meta**
Total de detecciones de potenciales donantes en muerte encefálica y paro cardio respiratorio			Apoyo otorgado a hospitales en las detecciones de potenciales donadores en el proceso de la procuración de Órganos y Tejidos	Ascendente	2,200.00	3,410.00	155.00
				Parámetros			**Semáforo**
				60	80	100	En riesgo

Método de Cálculo	**Dimensión del Indicador**	**Frecuencia de Medición**	**Tipo de Indicador**
	Eficacia	Mensual	Estratégico

(Número de detecciones(Realizado)/Número de detecciones(Programado))*100	Cobertura	Unidad de Medida	Tipo de Acumulación
	Estatal	Detección	Suma
Nota Técnica	Derivado de la Pandemia generada por el Covid-19, y por los protocolos en los hospitales con licencia para la donación y el trasplante de Organos y Tejidos, influyo en las estadísticas proyectadas		

Nivel	Componente	**Resumen Narrativo**	Asesorías otorgadas a hospitales y personas involucradas en el proceso de donación procuración trasplante y Coordinar actividades de la Unidad de Transparencia				
Nombre del Indicador			**Descripción del Indicador**	**Sentido del indicador**	**Meta**	**Avance Anual**	**% Avance de la Meta**
Total de asesorías jurídicas otorgadas en materia de donación de órganos y actividades de la unidad de transparencia			Asesorías otorgadas a hospitales y personas involucradas en el proceso de donación, procuración, trasplante y coordinación de Actividades de la unidad de transparencia	Ascendente	30.00	33.00	110.00
				Parámetros			**Semáforo**
				60	80	100	Óptimo

Método de Cálculo	**Dimensión del Indicador**	**Frecuencia de Medición**	**Tipo de Indicador**
(Número de asesorías atendidas(Realizado)/Número de asesorías atendidas(Programado)) *100	Eficacia	Mensual	Estratégico
	Cobertura	**Unidad de Medida**	**Tipo de Acumulación**
	Estatal	Asesoría	Suma
Nota Técnica			

Nivel	Componente	**Resumen Narrativo**	Fortalecimiento de la cultura de la Donación a travéz de actividades publicitarias de fomento y difusión				
Nombre del Indicador			**Descripción del Indicador**	**Sentido del indicador**	**Meta**	**Avance Anual**	**% Avance de la Meta**
Total de actividades de fomento a la cultura de la donación y trasplante			Fortalecimiento de la cultura de la donación a travéz de actividades plublicitarias de fomento y difusión	Ascendente	20.00	22.00	110.00
				Parámetros			**Semáforo**
				60	80	100	Óptimo

Método de Cálculo	**Dimensión del Indicador**	**Frecuencia de Medición**	**Tipo de Indicador**
(Número de actividades de fomento a la cultura de la donación(Realizado)/Número de actividades de fomento a la cultura de la donación(Programado))*100	Eficacia	Mensual	Estratégico
	Cobertura	**Unidad de Medida**	**Tipo de Acumulación**
	Estatal	Actividad	Suma
Nota Técnica			

DATOS DEL PROGRAMA

Atención del conflicto médico paciente

Unidad responsable | **Comisión de Arbitraje Médico del Estado de Jalisco**

Plan Estatal de Gobernanza y Desarrollo

Eje	Seguridad, justicia y Estado de derecho	**Tema**	Procuración de justicia

Presupuesto Devengado	
Monto	10,145,559.67

Finalidad	Desarrollo Social	**Función**	Salud	**Subfunción**	Rectoría del Sistema de Salud

Objetivos

Nivel	Fin	**Resumen Narrativo**	Contribuir a consolidar el Estado de derecho y la cultura de paz a través de la prevención, la atención oportuna y eficaz de las demandas sociales en materia de seguridad y justicia, garantizando el derecho humano de integridad física y psíquica, reparando el tejido social, recuperando la autoridad de las instituciones e impulsar condiciones para una producción conjunta de seguridad, incluyente y sustentable con los actores sociales y gubernamentales.				
Nombre del Indicador			**Descripción del Indicador**	**Sentido del indicador**	**Meta**	**Avance Anual**	**% Avance de la Meta**
Posición en el Índice de Desarrollo Democrático			Mide el desarrollo democrático por entidad, basado en tres planos o dimensiones de la democracia: 1. Democracia de los ciudadano; 2. Democracia de las instituciones; y 3. Ejercicio de poder efectivo para gobernar.	Descendente	15.00	13.00	86.67
				Parámetros			**Semáforo**
				60	80	100	En riesgo

Método de Cálculo	**Dimensión del Indicador**	**Frecuencia de Medición**	**Tipo de Indicador**
(1486 Numero de Posición(Realizado)/1486 Numero de Posición(Programado))*100	Eficacia	Anual	Estratégico
	Cobertura	**Unidad de Medida**	**Tipo de Acumulación**
	Estatal	Posición	Valor presente
Nota Técnica			

Nivel	Propósito	**Resumen Narrativo**	Recuperar la capacidad de disuasión del Estado, con un modelo de procuración de justicia cercano a la ciudadanía con el cual se propicie la cultura de la denuncia; dirigiendo los esfuerzos a la reducción de la impunidad a través de una eficiente investigación y persecución del delito apegada a los protocolos y al respeto irrestricto de los derechos humanos, usando como estrategia la coordinación interinstitucional, la modernización de las plataformas tecnológicas y el cumplimiento del servicio civil de carrera basado en la capacitación, profesionalización y certificación del personal.				
Nombre del Indicador			**Descripción del Indicador**	**Sentido del indicador**	**Meta**	**Avance Anual**	**% Avance de la Meta**
Expedientes iniciados por justicia alternativa			Se refiere a los expedientes iniciados en los Centros de Justicia Alternativa y/o Mediación y/o Conciliación y/o Justicia Restaurativa, a fin de conocer las causas y el curso de atención de los mismos. Justicia Alternativa y/o Mecanismos Alternativos de Solución de Controversias: son los medios alternos de resolución de conflictos, sin la intervención de un juez, sino con la ayuda de expertos mediadores, conciliadores y facilitadores que permiten a las partes por medio del diálogo y en un ambiente de cordialidad y respeto, resolver sus conflictos de manera eficaz, gratuita. voluntaria y confidencial.	Ascendente	19,898.00	N.D	N.D
				Parámetros			**Semáforo**
				60	80	100	N.D

Método de Cálculo	**Dimensión del Indicador**	**Frecuencia de Medición**	**Tipo de Indicador**
(1652 Numero de Expedientes(Realizado)/1652 Numero de Expedientes(Programado))*100	Eficacia	Anual	Estratégico
	Cobertura	**Unidad de Medida**	**Tipo de Acumulación**
	Estatal	Expediente	Valor presente

Nota Técnica	

Nivel	Componente	Resumen Narrativo	Asesorías, quejas y orientaciones resueltas de los usuarios y prestadores de servicios de atención médica.				
Nombre del Indicador		**Descripción del Indicador**		**Sentido del indicador**	**Meta**	**Avance Anual**	**% Avance de la Meta**
Insatisfacción resueltas		Insatisfacciones atendidas		Ascendente	600.00	768.00	128.00
				Parámetros			**Semáforo**
				60	80	100	Óptimo
Método de Cálculo			**Dimensión del Indicador**	**Frecuencia de Medición**			**Tipo de Indicador**
(orientaciones, asesorias y gestiones(Realizado)/orientaciones, asesorias y gestiones (Programado))*100			Eficiencia	Mensual			Gestión
			Cobertura	**Unidad de Medida**			**Tipo de Acumulación**
			Estatal	Caso			Suma
Nota Técnica							

Nivel	Componente	Resumen Narrativo	Profesionales de la salud asesorados y capacitados.				
Nombre del Indicador		**Descripción del Indicador**		**Sentido del indicador**	**Meta**	**Avance Anual**	**% Avance de la Meta**
Ciudadanos asesorados		Ciudadanos asesorados en los programas de radio		Ascendente	10,000.00	12,294.00	122.94
				Parámetros			**Semáforo**
				60	80	100	Óptimo
Método de Cálculo			**Dimensión del Indicador**	**Frecuencia de Medición**			**Tipo de Indicador**
(personas(Realizado)/personas(Programado))*100			Eficiencia	Trimestral			Gestión
			Cobertura	**Unidad de Medida**			**Tipo de Acumulación**
			Estatal	Ciudadano			Suma
Nota Técnica							

DATOS DEL PROGRAMA

Sistema de Protección Social en Salud de Jalisco

Unidad responsable | **Régimen Estatal de Protección Social en Salud de Jalisco**

Plan Estatal de Gobernanza y Desarrollo

Eje	Desarrollo Social	Tema	Protección a la salud

Presupuesto Devengado	
Monto	47,486,787.26

Finalidad	Desarrollo Social	Función	Salud	Subfunción	Protección Social en Salud

Objetivos

Nivel	Fin	Resumen Narrativo	Contribuir a mejorar las condiciones sociales propicias para el acceso efectivo a los derechos sociales que impulsen capacidades de las personas y sus comunidades para reducir brechas de desigualdad, mediante la reconstrucción de un sentido de colectividad y corresponsabilidad del gobierno y la sociedad en general.				
Nombre del Indicador			**Descripción del Indicador**	**Sentido del indicador**	**Meta**	**Avance Anual**	**% Avance de la Meta**
Porcentaje de la población vulnerable por carencias sociales			Población que presenta una o más carencias sociales relacionadas con los siguientes indicadores: 1. Rezago educativo 2. Acceso a los servicios de salud. 3. Acceso a la seguridad social. 4. Calidad y espacios de la vivienda. 5. Servicios básicos en la vivienda; y 6. Acceso a la alimentación, pero cuyo ingreso es superior a la línea de bienestar.	Descendente	35.69	N	N
				Parámetros			**Semáforo**
				60	80	100	En riesgo
Método de Cálculo			**Dimensión del Indicador**	**Frecuencia de Medición**			**Tipo de Indicador**
(1471 Numero de Porcentaje(Realizado)/1471 Numero de Porcentaje(Programado))*100			Eficacia	Bienal			Estratégico
			Cobertura	**Unidad de Medida**			**Tipo de Acumulación**
			Estatal	Porcentaje			Valor presente
Nota Técnica							

Nivel	Propósito	Resumen Narrativo	Proteger y mejorar la salud de todos las y los jaliscienses, mediante el ejercicio de una rectoría eficaz y un refundado sistema de salud que: brinde acceso efectivo y cobertura igualitaria a servicios integrales y resolutivos con protección financiera; impulse eficazmente la prevención y promoción de la salud física y mental movilizando a las personas y a la sociedad, principalmente contra las enfermedades no transmisibles vinculadas a los malos hábitos y la vida sedentaria; garantice la prestación de servicios y abasto de medicamentos con calidad homogénea y satisfacción de los usuarios; proteja a la población contra los diversos riesgos sanitarios y lesiones accidentales; promueva la generación de recursos e innovación en salud, y vigile el uso eficiente, transparente y sin corrupción de los recursos para la salud.				
Nombre del Indicador			**Descripción del Indicador**	**Sentido del indicador**	**Meta**	**Avance Anual**	**% Avance de la Meta**
Cobertura de población con seguro público de salud			Expresa el porcentaje de la población total residente del estado que cuentan con un seguro público de salud vigente, ya sea por parte de las instituciones de seguridad social federal (IMSS, ISSSTE, SEDENA, SEMAR, PEMEX), o por parte del Sistema de Proteccion Social en Salud conocido actualmente como Seguro Popular.	Ascendente	90.00	100.00	111.11
				Parámetros			**Semáforo**
				60	80	100	En riesgo
Método de Cálculo			**Dimensión del Indicador**	**Frecuencia de Medición**			**Tipo de Indicador**
(1741 Numero de Porcentaje(Realizado)/1741 Numero de Porcentaje(Programado))*100			Eficacia	Anual			Estratégico
			Cobertura	**Unidad de Medida**			**Tipo de Acumulación**
			Estatal	Porcentaje			Valor presente
Nota Técnica							

DATOS DEL PROGRAMA

Operación de los Centros de Atención Primaria en Adicciones (CAPA)

Unidad responsable	Consejo Estatal Contra las Adicciones en Jalisco

Plan Estatal de Gobernanza y Desarrollo

Eje	Desarrollo Social	Tema	Protección a la salud

Presupuesto Devengado	
Monto	18,100,414.69

Finalidad	Desarrollo Social	Función	Salud	Subfunción	Prestación de Servicios de Salud a la Comunidad

Objetivos

Nivel	Fin	Resumen Narrativo	Contribuir a mejorar las condiciones sociales propicias para el acceso efectivo a los derechos sociales que impulsen capacidades de las personas y sus comunidades para reducir brechas de desigualdad, mediante la reconstrucción de un sentido de colectividad y corresponsabilidad del gobierno y la sociedad en general.

Nombre del Indicador	Descripción del Indicador	Sentido del indicador	Meta	Avance Anual	% Avance de la Meta
Porcentaje de población en situación de pobreza	Muestra el porcentaje de personas que se encuentra en situación de pobreza cuando: presenta al menos una carencia social y no tiene un ingreso suficiente para satisfacer sus necesidades.	Descendente	26.67	N	N

Parámetros			Semáforo
60	80	100	En riesgo

Método de Cálculo	Dimensión del Indicador	Frecuencia de Medición	Tipo de Indicador
(1442 Numero de Porcentaje(Realizado)/1442 Numero de Porcentaje(Programado))*100	Eficacia	Bienal	Estratégico
	Cobertura	**Unidad de Medida**	**Tipo de Acumulación**
	Estatal	Porcentaje	Valor presente

Nota Técnica	

Nivel	Propósito	Resumen Narrativo	Proteger y mejorar la salud de todos las y los jaliscienses, mediante el ejercicio de una rectoría eficaz y un refundado sistema de salud que: brinde acceso efectivo y cobertura igualitaria a servicios integrales y resolutivos con protección financiera; impulse eficazmente la prevención y promoción de la salud física y mental movilizando a las personas y a la sociedad, principalmente contra las enfermedades no transmisibles vinculadas a los malos hábitos y la vida sedentaria; garantice la prestación de servicios y abasto de medicamentos con calidad homogénea y satisfacción de los usuarios; proteja a la población contra los diversos riesgos sanitarios y lesiones accidentales; promueva la generación de recursos e innovación en salud, y vigile el uso eficiente, transparente y sin corrupción de los recursos para la salud.

Nombre del Indicador	Descripción del Indicador	Sentido del indicador	Meta	Avance Anual	% Avance de la Meta
Cobertura de población con seguro público de salud	Expresa el porcentaje de la población total residente del estado que cuentan con un seguro público de salud vigente, ya sea por parte de las instituciones de seguridad social federal (IMSS, ISSSTE, SEDENA, SEMAR, PEMEX), o por parte del Sistema de Proteccion Social en Salud conocido actualmente como Seguro Popular.	Ascendente	90.00	100.00	111.11

Parámetros			Semáforo
60	80	100	En riesgo

Método de Cálculo	Dimensión del Indicador	Frecuencia de Medición	Tipo de Indicador
(1741 Numero de Porcentaje(Realizado)/1741 Numero de Porcentaje(Programado))*100	Eficacia	Anual	Estratégico
	Cobertura	**Unidad de Medida**	**Tipo de Acumulación**
	Estatal	Porcentaje	Valor presente

Nota Técnica	

Nivel	Componente	Resumen Narrativo	Centros de Atención operando para la Prevención de Adicciones.

Nombre del Indicador	Descripción del Indicador	Sentido del indicador	Meta	Avance Anual	% Avance de la Meta
Total de servicios de atención a las adicciones ofrecidos a la población que requiere tratamiento especializado	Centros de Atención para la Prevención deAdicciones operando	Ascendente	6,850.00	4,340.00	63.36

Parámetros			Semáforo
60	80	100	Mejorable

Método de Cálculo	Dimensión del Indicador	Frecuencia de Medición	Tipo de Indicador
(Consulta primera vez(Realizado)/Consulta primera vez(Programado))*100	Eficacia	Semestral	Estratégico
	Cobertura	**Unidad de Medida**	**Tipo de Acumulación**
	Estatal	Persona	Suma

Nota Técnica	

DATOS DEL PROGRAMA

Prevención en el uso y abuso de sustancias adictivas

Unidad responsable	Consejo Estatal Contra las Adicciones en Jalisco

Plan Estatal de Gobernanza y Desarrollo

Eje	Desarrollo Social	Tema	Protección a la salud

Presupuesto Devengado	
Monto	44,978,221.40

Finalidad	Desarrollo Social	Función	Salud	Subfunción	Prestación de Servicios de Salud a la Comunidad

Objetivos

Nivel	Fin	Resumen Narrativo	Contribuir a mejorar las condiciones sociales propicias para el acceso efectivo a los derechos sociales que impulsen capacidades de las personas y sus comunidades para reducir brechas de desigualdad, mediante la reconstrucción de un sentido de colectividad y corresponsabilidad del gobierno y la sociedad en general.

Nombre del Indicador	Descripción del Indicador	Sentido del indicador	Meta	Avance Anual	% Avance de la Meta
Porcentaje de población en situación de pobreza	Muestra el porcentaje de personas que se encuentra en situación de pobreza cuando: presenta al menos una carencia social y no tiene un ingreso suficiente para satisfacer sus necesidades.	Descendente	26.67	N	N

Parámetros			Semáforo
60	80	100	En riesgo

Método de Cálculo	Dimensión del Indicador	Frecuencia de Medición	Tipo de Indicador
	Eficacia	Bienal	Estratégico

(1442 Numero de Porcentaje(Realizado)/1442 Numero de Porcentaje(Programado))*100	Cobertura	Unidad de Medida	Tipo de Acumulación
	Estatal	Porcentaje	Valor presente

Nota Técnica	

Nivel	Propósito	Resumen Narrativo	Proteger y mejorar la salud de todos las y los jaliscienses, mediante el ejercicio de una rectoría eficaz y un refundado sistema de salud que: brinde acceso efectivo y cobertura igualitaria a servicios integrales y resolutivos con protección financiera; impulse eficazmente la prevención y promoción de la salud física y mental movilizando a las personas y a la sociedad, principalmente contra las enfermedades no transmisibles vinculadas a los malos hábitos y la vida sedentaria; garantice la prestación de servicios y abasto de medicamentos con calidad homogénea y satisfacción de los usuarios; proteja a la población contra los diversos riesgos sanitarios y lesiones accidentales; promueva la generación de recursos e innovación en salud, y vigile el uso eficiente, transparente y sin corrupción de los recursos para la salud.

Nombre del Indicador	Descripción del Indicador	Sentido del indicador	Meta	Avance Anual	% Avance de la Meta
Cobertura de población con seguro público de salud	Expresa el porcentaje de la población total residente del estado que cuentan con un seguro público de salud vigente, ya sea por parte de las instituciones de seguridad social federal (IMSS, ISSSTE, SEDENA, SEMAR, PEMEX), o por parte del Sistema de Proteccion Social en Salud conocido actualmente como Seguro Popular.	Ascendente	90.00	100.00	111.11

Parámetros			Semáforo
60	80	100	En riesgo

Método de Cálculo	Dimensión del Indicador	Frecuencia de Medición	Tipo de Indicador
(1741 Numero de Porcentaje(Realizado)/1741 Numero de Porcentaje(Programado))*100	Eficacia	Anual	Estratégico
	Cobertura	**Unidad de Medida**	**Tipo de Acumulación**
	Estatal	Porcentaje	Valor presente

Nota Técnica	

Nivel	Componente	Resumen Narrativo	Investigaciones desarrolladas en Materia de Adicciones

Nombre del Indicador	Descripción del Indicador	Sentido del indicador	Meta	Avance Anual	% Avance de la Meta
Total de investigaciones sobre adicciones	Investigaciones desarrolladas	Ascendente	2.00	2.00	100.00

Parámetros			Semáforo
60	80	100	Óptimo

Método de Cálculo	Dimensión del Indicador	Frecuencia de Medición	Tipo de Indicador
(Investigaciones(Realizado)/Investigaciones(Programado))*100	Eficacia	Semestral	Gestión
	Cobertura	**Unidad de Medida**	**Tipo de Acumulación**
	Estatal	Investigación	Suma

Nota Técnica	

Nivel	Componente	Resumen Narrativo	Acuerdos de colaboración y convenios formalizados para la formación de Redes para la Prevención de Adicciones.

Nombre del Indicador	Descripción del Indicador	Sentido del indicador	Meta	Avance Anual	% Avance de la Meta
Total de gestiones Interinstitucionales formalizados	Vinculación, coordinación y colaboración con Instituciones Privadas y Públicas en el Estado para la formación de Redes para la Prevención de adicciones, que pretende sumar esfuerzos en la realización de acciones de prevención, capacitación y difusión.	Ascendente	5.00	5.00	100.00

Parámetros			Semáforo
60	80	100	Óptimo

Método de Cálculo	Dimensión del Indicador	Frecuencia de Medición	Tipo de Indicador
(Acuerdos formalizados(Realizado)/Acuerdos formalizados(Programado))*100	Eficacia	Semestral	Gestión
	Cobertura	**Unidad de Medida**	**Tipo de Acumulación**
	Estatal	Acuerdo	Suma

Nota Técnica	

DATOS DEL PROGRAMA

Prevención de Accidentes

Unidad responsable	Consejo Estatal para la Prevención de Accidentes

Plan Estatal de Gobernanza y Desarrollo

Eje	Desarrollo Social	Tema	Protección a la salud

Presupuesto Devengado	
Monto	712,389.30

Finalidad	Desarrollo Social	Función	Salud	Subfunción	Prestación de Servicios de Salud a la Comunidad

Objetivos

Nivel	Fin	Resumen Narrativo	Contribuir a mejorar las condiciones sociales propicias para el acceso efectivo a los derechos sociales que impulsen capacidades de las personas y sus comunidades para reducir brechas de desigualdad, mediante la reconstrucción de un sentido de colectividad y corresponsabilidad del gobierno y la sociedad en general.

Nombre del Indicador	Descripción del Indicador	Sentido del indicador	Meta	Avance Anual	% Avance de la Meta
Porcentaje de la población vulnerable por carencias sociales	Población que presenta una o más carencias sociales relacionadas con los siguientes indicadores: 1. Rezago educativo 2. Acceso a los servicios de salud. 3. Acceso a la seguridad social. 4. Calidad y espacios de la vivienda. 5. Servicios básicos en la vivienda; y 6. Acceso a la alimentación, pero cuyo ingreso es superior a la línea de bienestar.	Descendente	35.69	N	N

Parámetros			Semáforo
60	80	100	En riesgo

Método de Cálculo	Dimensión del Indicador	Frecuencia de Medición	Tipo de Indicador
(1471 Numero de Porcentaje(Realizado)/1471 Numero de Porcentaje(Programado))*100	Eficacia	Bienal	Estratégico
	Cobertura	**Unidad de Medida**	**Tipo de Acumulación**
	Estatal	Porcentaje	Valor presente

Nota Técnica	

Nivel	Propósito	Resumen Narrativo	Proteger y mejorar la salud de todos las y los jaliscienses, mediante el ejercicio de una rectoría eficaz y un refundado sistema de salud que: brinde acceso efectivo y cobertura igualitaria a servicios integrales y resolutivos con protección financiera; impulse eficazmente la prevención y promoción de la salud física y mental movilizando a las personas y a la sociedad, principalmente contra las enfermedades no transmisibles vinculadas a los malos hábitos y la vida sedentaria; garantice la prestación de servicios y abasto de medicamentos con calidad homogénea y satisfacción de los usuarios; proteja a la población contra los diversos riesgos sanitarios y lesiones accidentales; promueva la generación de recursos e innovación en salud, y vigile el uso eficiente, transparente y sin corrupción de los recursos para la salud.

Nombre del Indicador	Descripción del Indicador	Sentido del indicador	Meta	Avance Anual	% Avance de la Meta
Cobertura de población con seguro público de salud	Expresa el porcentaje de la población total residente del estado que cuentan con un seguro público de salud vigente, ya sea por parte de las instituciones de seguridad social federal (IMSS, ISSSTE, SEDENA, SEMAR, PEMEX), o por parte del Sistema de Proteccion Social en Salud conocido actualmente como Seguro Popular.	Ascendente	90.00	100.00	111.11

Parámetros			Semáforo
60	80	100	En riesgo

Método de Cálculo	Dimensión del Indicador	Frecuencia de Medición	Tipo de Indicador
(1741 Numero de Porcentaje(Realizado)/1741 Numero de Porcentaje(Programado))*100	Eficacia	Anual	Estratégico
	Cobertura	Unidad de Medida	Tipo de Acumulación
	Estatal	Porcentaje	Valor presente

Nota Técnica	

DATOS DEL PROGRAMA

Sistema de Atención Médica de Urgencias (S.A.M.U.)

Unidad responsable	Consejo Estatal para la Prevención de Accidentes

Plan Estatal de Gobernanza y Desarrollo

Eje	Desarrollo Social	Tema	Protección a la salud

Presupuesto Devengado	
Monto	21,060,411.32

Finalidad	Desarrollo Social	Función	Salud	Subfunción	Prestación de Servicios de Salud a la Persona

Objetivos

Nivel	Fin	Resumen Narrativo	Contribuir a mejorar las condiciones sociales propicias para el acceso efectivo a los derechos sociales que impulsen capacidades de las personas y sus comunidades para reducir brechas de desigualdad, mediante la reconstrucción de un sentido de colectividad y corresponsabilidad del gobierno y la sociedad en general.

Nombre del Indicador	Descripción del Indicador	Sentido del indicador	Meta	Avance Anual	% Avance de la Meta
Porcentaje de la población vulnerable por carencias sociales	Población que presenta una o más carencias sociales relacionadas con los siguientes indicadores: 1. Rezago educativo 2. Acceso a los servicios de salud. 3. Acceso a la seguridad social. 4. Calidad y espacios de la vivienda. 5. Servicios básicos en la vivienda; y 6. Acceso a la alimentación, pero cuyo ingreso es superior a la línea de bienestar.	Descendente	35.69	N	N

Parámetros			Semáforo
60	80	100	En riesgo

Método de Cálculo	Dimensión del Indicador	Frecuencia de Medición	Tipo de Indicador
(1471 Numero de Porcentaje(Realizado)/1471 Numero de Porcentaje(Programado))*100	Eficacia	Bienal	Estratégico
	Cobertura	Unidad de Medida	Tipo de Acumulación
	Estatal	Porcentaje	Valor presente

Nota Técnica	

Nivel	Propósito	Resumen Narrativo	Proteger y mejorar la salud de todos las y los jaliscienses, mediante el ejercicio de una rectoría eficaz y un refundado sistema de salud que: brinde acceso efectivo y cobertura igualitaria a servicios integrales y resolutivos con protección financiera; impulse eficazmente la prevención y promoción de la salud física y mental movilizando a las personas y a la sociedad, principalmente contra las enfermedades no transmisibles vinculadas a los malos hábitos y la vida sedentaria; garantice la prestación de servicios y abasto de medicamentos con calidad homogénea y satisfacción de los usuarios; proteja a la población contra los diversos riesgos sanitarios y lesiones accidentales; promueva la generación de recursos e innovación en salud, y vigile el uso eficiente, transparente y sin corrupción de los recursos para la salud.

Nombre del Indicador	Descripción del Indicador	Sentido del indicador	Meta	Avance Anual	% Avance de la Meta
Cobertura de población con seguro público de salud	Expresa el porcentaje de la población total residente del estado que cuentan con un seguro público de salud vigente, ya sea por parte de las instituciones de seguridad social federal (IMSS, ISSSTE, SEDENA, SEMAR, PEMEX), o por parte del Sistema de Proteccion Social en Salud conocido actualmente como Seguro Popular.	Ascendente	90.00	100.00	111.11

Parámetros			Semáforo
60	80	100	En riesgo

Método de Cálculo	Dimensión del Indicador	Frecuencia de Medición	Tipo de Indicador
(1741 Numero de Porcentaje(Realizado)/1741 Numero de Porcentaje(Programado))*100	Eficacia	Anual	Estratégico
	Cobertura	Unidad de Medida	Tipo de Acumulación
	Estatal	Porcentaje	Valor presente

Nota Técnica	

Nivel	Componente	Resumen Narrativo	Atención médica de urgencias otorgada oportunamente.

Nombre del Indicador	Descripción del Indicador	Sentido del indicador	Meta	Avance Anual	% Avance de la Meta
Total de atenciones prehospitalarias Traslados terrestres SAMU	Atención médica de urgencias oportunamente especializada a niñas, niños, mujeres y hombres del paciente con urgencia absoluta, en la atención prehospitalaria (traslado terrestre).	Ascendente	100.00	100.00	100.00

Parámetros			Semáforo
60	80	100	Óptimo

Método de Cálculo	Dimensión del Indicador	Frecuencia de Medición	Tipo de Indicador
(Atención prehospitalaria Traslados terrestres SAMU(Realizado)/Atención prehospitalaria Traslados terrestres SAMU(Programado))*100	Eficacia	Trimestral	Estratégico
	Cobertura	Unidad de Medida	Tipo de Acumulación
	Estatal	Porcentaje	Suma

Nota Técnica	

Nivel	Componente	Resumen Narrativo	Información en materia de atención médica de urgencias, difundida a los jaliscienses.			
Nombre del Indicador	**Descripción del Indicador**	**Sentido del indicador**	**Meta**	**Avance Anual**	**% Avance de la Meta**	
Total de capacitados e informados en atención médica de urgencias	Capacitación e información a mujeres y hombres Jaliscienses en atención médica de urgencias.	Ascendente	3,000.00	3,000.00	100.00	
		Parámetros			**Semáforo**	
		60	80	100	Óptimo	

Método de Cálculo	Dimensión del Indicador	Frecuencia de Medición	Tipo de Indicador
(Capacitación e información a la población en atención médica de urgencias(Realizado) /Capacitación e información a la población en atención médica de urgencias(Programado))*100	Eficacia	Trimestral	Estratégico
	Cobertura	**Unidad de Medida**	**Tipo de Acumulación**
	Estatal	Porcentaje	Suma
Nota Técnica			

DATOS DEL PROGRAMA

Prevención y control del Virus de la Inmunodeficiencia Humana

Unidad responsable | Consejo Estatal para la Prevención del Síndrome de Inmunodeficiencia Adquirida (VIH)

Plan Estatal de Gobernanza y Desarrollo

Eje	Desarrollo Social	Tema	Protección a la salud

Presupuesto Devengado	
Monto	17,835,539.87

Finalidad	Desarrollo Social	Función	Salud	Subfunción	Prestación de Servicios de Salud a la Comunidad

Objetivos

Nivel	Fin	Resumen Narrativo	Contribuir a mejorar las condiciones sociales propicias para el acceso efectivo a los derechos sociales que impulsen capacidades de las personas y sus comunidades para reducir brechas de desigualdad, mediante la reconstrucción de un sentido de colectividad y corresponsabilidad del gobierno y la sociedad en general.			
Nombre del Indicador	**Descripción del Indicador**	**Sentido del indicador**	**Meta**	**Avance Anual**	**% Avance de la Meta**	
Porcentaje de la población vulnerable por carencias sociales	Población que presenta una o más carencias sociales relacionadas con los siguientes indicadores: 1. Rezago educativo 2. Acceso a los servicios de salud. 3. Acceso a la seguridad social. 4. Calidad y espacios de la vivienda. 5. Servicios básicos en la vivienda; y 6. Acceso a la alimentación, pero cuyo ingreso es superior a la línea de bienestar.	Descendente	35.69	N	N	
		Parámetros			**Semáforo**	
		60	80	100	En riesgo	

Método de Cálculo	Dimensión del Indicador	Frecuencia de Medición	Tipo de Indicador
(1471 Numero de Porcentaje(Realizado)/1471 Numero de Porcentaje(Programado))*100	Eficacia	Bienal	Estratégico
	Cobertura	**Unidad de Medida**	**Tipo de Acumulación**
	Estatal	Porcentaje	Valor presente
Nota Técnica			

Nivel	Propósito	Resumen Narrativo	Proteger y mejorar la salud de todos las y los jaliscienses, mediante el ejercicio de una rectoría eficaz y un refundado sistema de salud que: brinde acceso efectivo y cobertura igualitaria a servicios integrales y resolutivos con protección financiera; impulse eficazmente la prevención y promoción de la salud física y mental movilizando a las personas y a la sociedad, principalmente contra las enfermedades no transmisibles vinculadas a los malos hábitos y la vida sedentaria; garantice la prestación de servicios y abasto de medicamentos con calidad homogénea y satisfacción de los usuarios; proteja a la población contra los diversos riesgos sanitarios y lesiones accidentales; promueva la generación de recursos e innovación en salud, y vigile el uso eficiente, transparente y sin corrupción de los recursos para la salud.			
Nombre del Indicador	**Descripción del Indicador**	**Sentido del indicador**	**Meta**	**Avance Anual**	**% Avance de la Meta**	
Cobertura de población con seguro público de salud	Expresa el porcentaje de la población total residente del estado que cuentan con un seguro público de salud vigente, ya sea por parte de las instituciones de seguridad social federal (IMSS, ISSSTE, SEDENA, SEMAR, PEMEX), o por parte del Sistema de Proteccion Social en Salud conocido actualmente como Seguro Popular.	Ascendente	90.00	100.00	111.11	
		Parámetros			**Semáforo**	
		60	80	100	En riesgo	

Método de Cálculo	Dimensión del Indicador	Frecuencia de Medición	Tipo de Indicador
(1741 Numero de Porcentaje(Realizado)/1741 Numero de Porcentaje(Programado))*100	Eficacia	Anual	Estratégico
	Cobertura	**Unidad de Medida**	**Tipo de Acumulación**
	Estatal	Porcentaje	Valor presente
Nota Técnica			

Nivel	Componente	Resumen Narrativo	Acciones de prevención realizadas del VIH y las ITS y promoción de la salud responsable.			
Nombre del Indicador	**Descripción del Indicador**	**Sentido del indicador**	**Meta**	**Avance Anual**	**% Avance de la Meta**	
Total de pruebas de VIH realizadas en población PEMAR (Población en Mayor Riesgo)	Pruebas de VIH realizadas en las Poblaciones de Mayor Riesgo (PEMAR)	Ascendente	20,000.00	19,800.00	99.00	
		Parámetros			**Semáforo**	
		60	80	100	Óptimo	

Método de Cálculo	Dimensión del Indicador	Frecuencia de Medición	Tipo de Indicador
(Pruebas(Realizado)/Pruebas(Programado))*100	Eficacia	Trimestral	Gestión
	Cobertura	**Unidad de Medida**	**Tipo de Acumulación**
	Estatal	Prueba	Suma
Nota Técnica			

Nivel	Componente	Resumen Narrativo	Diagnósticos oportunos de la infección y transmisión en VIH e ITS realizados en poblaciones en mayor riesgo.			
Nombre del Indicador	**Descripción del Indicador**	**Sentido del indicador**	**Meta**	**Avance Anual**	**% Avance de la Meta**	
Porcentaje de Pacientes en Control Virológico	Pacientes en tratamiento ARV con control virológico atendidos en los SAI'S y CAPASITS Vallarta	Ascendente	80.00	80.00	100.00	
		Parámetros			**Semáforo**	

		60	80	100	Óptimo
Método de Cálculo	**Dimensión del Indicador**	**Frecuencia de Medición**		**Tipo de Indicador**	
(Porcentaje de pacientes en control virologico(Realizado)/Porcentaje de pacientes en control virologico(Programado))*100	Eficacia	Semestral		Estratégico	
	Cobertura	**Unidad de Medida**		**Tipo de Acumulación**	
	Estatal	Porcentaje		Suma	
Nota Técnica					

DATOS DEL PROGRAMA

Administración de los Recursos Humanos, Materiales y Financieros del COESIDA

Unidad responsable	**Consejo Estatal para la Prevención del Síndrome de Inmunodeficiencia Adquirida (VIH)**

Plan Estatal de Gobernanza y Desarrollo

Eje	Desarrollo Social	**Tema**	Protección a la salud

Presupuesto Devengado	
Monto	392,362.86

Finalidad	Desarrollo Social	**Función**	Salud	**Subfunción**	Rectoría del Sistema de Salud

Objetivos

Nivel	Fin	**Resumen Narrativo**	Contribuir a mejorar las condiciones sociales propicias para el acceso efectivo a los derechos sociales que impulsen capacidades de las personas y sus comunidades para reducir brechas de desigualdad, mediante la reconstrucción de un sentido de colectividad y corresponsabilidad del gobierno y la sociedad en general.			
Nombre del Indicador		**Descripción del Indicador**	**Sentido del indicador**	**Meta**	**Avance Anual**	**% Avance de la Meta**
Porcentaje de la población vulnerable por carencias sociales		Población que presenta una o más carencias sociales relacionadas con los siguientes indicadores: 1. Rezago educativo 2. Acceso a los servicios de salud. 3. Acceso a la seguridad social. 4. Calidad y espacios de la vivienda. 5. Servicios básicos en la vivienda; y 6. Acceso a la alimentación, pero cuyo ingreso es superior a la línea de bienestar.	Descendente	35.69	N	N
			Parámetros			**Semáforo**
			60	80	100	En riesgo

Método de Cálculo	**Dimensión del Indicador**	**Frecuencia de Medición**	**Tipo de Indicador**
(1471 Numero de Porcentaje(Realizado)/1471 Numero de Porcentaje(Programado))*100	Eficacia	Bienal	Estratégico
	Cobertura	**Unidad de Medida**	**Tipo de Acumulación**
	Estatal	Porcentaje	Valor presente
Nota Técnica			

Nivel	Propósito	**Resumen Narrativo**	Proteger y mejorar la salud de todos las y los jaliscienses, mediante el ejercicio de una rectoría eficaz y un refundado sistema de salud que: brinde acceso efectivo y cobertura igualitaria a servicios integrales y resolutivos con protección financiera; impulse eficazmente la prevención y promoción de la salud física y mental movilizando a las personas y a la sociedad, principalmente contra las enfermedades no transmisibles vinculadas a los malos hábitos y la vida sedentaria; garantice la prestación de servicios y abasto de medicamentos con calidad homogénea y satisfacción de los usuarios; proteja a la población contra los diversos riesgos sanitarios y lesiones accidentales; promueva la generación de recursos e innovación en salud, y vigile el uso eficiente, transparente y sin corrupción de los recursos para la salud.			
Nombre del Indicador		**Descripción del Indicador**	**Sentido del indicador**	**Meta**	**Avance Anual**	**% Avance de la Meta**
Cobertura de población con seguro público de salud		Expresa el porcentaje de la población total residente del estado que cuentan con un seguro público de salud vigente, ya sea por parte de las instituciones de seguridad social federal (IMSS, ISSSTE, SEDENA, SEMAR, PEMEX), o por parte del Sistema de Proteccion Social en Salud conocido actualmente como Seguro Popular.	Ascendente	90.00	100.00	111.11
			Parámetros			**Semáforo**
			60	80	100	En riesgo

Método de Cálculo	**Dimensión del Indicador**	**Frecuencia de Medición**	**Tipo de Indicador**
(1741 Numero de Porcentaje(Realizado)/1741 Numero de Porcentaje(Programado))*100	Eficacia	Anual	Estratégico
	Cobertura	**Unidad de Medida**	**Tipo de Acumulación**
	Estatal	Porcentaje	Valor presente
Nota Técnica			

Nivel	Componente	**Resumen Narrativo**	Recursos solicitados suministrados de manera eficiente, rápida y oportuna.			
Nombre del Indicador		**Descripción del Indicador**	**Sentido del indicador**	**Meta**	**Avance Anual**	**% Avance de la Meta**
Total de conciliaciones del ejercicio presupuestal		Número conciliaciones elaboradas y ejecutadas del ejercicio presupuestal	Ascendente	100.00	110.00	110.00
			Parámetros			**Semáforo**
			60	80	100	Óptimo

Método de Cálculo	**Dimensión del Indicador**	**Frecuencia de Medición**	**Tipo de Indicador**
(Recursos admistrativos(Realizado)/Recursos admistrativos(Programado))*100	Eficiencia	Mensual	Gestión
	Cobertura	**Unidad de Medida**	**Tipo de Acumulación**
	Estatal	Recurso	Suma
Nota Técnica			

DATOS DEL PROGRAMA

Promoción, prevención y Atención oportuna de los trastornos mentales en la población jalisciense.

Unidad responsable	**O.P.D. Servicios de Salud Jalisco (Instituto Jalisciense de Salud Mental)**

Plan Estatal de Gobernanza y Desarrollo

Eje	Desarrollo Social	**Tema**	Protección a la salud

Presupuesto Devengado	
Monto	114,975,000.00

Finalidad	Desarrollo Social	**Función**	Salud	**Subfunción**	Prestación de Servicios de Salud a la Persona

Objetivos

Nivel	Fin	Resumen Narrativo	Contribuir a mejorar las condiciones sociales propicias para el acceso efectivo a los derechos sociales que impulsen capacidades de las personas y sus comunidades para reducir brechas de desigualdad, mediante la reconstrucción de un sentido de colectividad y corresponsabilidad del gobierno y la sociedad en general.

Nombre del Indicador	Descripción del Indicador	Sentido del indicador	Meta	Avance Anual	% Avance de la Meta
Porcentaje de la población vulnerable por carencias sociales	Población que presenta una o más carencias sociales relacionadas con los siguientes indicadores: 1. Rezago educativo 2. Acceso a los servicios de salud. 3. Acceso a la seguridad social. 4. Calidad y espacios de la vivienda. 5. Servicios básicos en la vivienda; y 6. Acceso a la alimentación, pero cuyo ingreso es superior a la línea de bienestar.	Descendente	35.69	N	N

Parámetros			Semáforo
60	80	100	En riesgo

Método de Cálculo	Dimensión del Indicador	Frecuencia de Medición	Tipo de Indicador
(1471 Numero de Porcentaje(Realizado)/1471 Numero de Porcentaje(Programado))*100	Eficacia	Bienal	Estratégico
	Cobertura	**Unidad de Medida**	**Tipo de Acumulación**
	Estatal	Porcentaje	Valor presente

Nota Técnica	

Nivel	Propósito	Resumen Narrativo	Proteger y mejorar la salud de todos las y los jaliscienses, mediante el ejercicio de una rectoría eficaz y un refundado sistema de salud que: brinde acceso efectivo y cobertura igualitaria a servicios integrales y resolutivos con protección financiera; impulse eficazmente la prevención y promoción de la salud física y mental movilizando a las personas y a la sociedad, principalmente contra las enfermedades no transmisibles vinculadas a los malos hábitos y la vida sedentaria; garantice la prestación de servicios y abasto de medicamentos con calidad homogénea y satisfacción de los usuarios; proteja a la población contra los diversos riesgos sanitarios y lesiones accidentales; promueva la generación de recursos e innovación en salud, y vigile el uso eficiente, transparente y sin corrupción de los recursos para la salud.

Nombre del Indicador	Descripción del Indicador	Sentido del indicador	Meta	Avance Anual	% Avance de la Meta
Cobertura de población con seguro público de salud	Expresa el porcentaje de la población total residente del estado que cuentan con un seguro público de salud vigente, ya sea por parte de las instituciones de seguridad social federal (IMSS, ISSSTE, SEDENA, SEMAR, PEMEX), o por parte del Sistema de Proteccion Social en Salud conocido actualmente como Seguro Popular.	Ascendente	90.00	100.00	111.11

Parámetros			Semáforo
60	80	100	En riesgo

Método de Cálculo	Dimensión del Indicador	Frecuencia de Medición	Tipo de Indicador
(1741 Numero de Porcentaje(Realizado)/1741 Numero de Porcentaje(Programado))*100	Eficacia	Anual	Estratégico
	Cobertura	**Unidad de Medida**	**Tipo de Acumulación**
	Estatal	Porcentaje	Valor presente

Nota Técnica	

Nivel	Componente	Resumen Narrativo	Personas atendidas en sesiones grupales.

Nombre del Indicador	Descripción del Indicador	Sentido del indicador	Meta	Avance Anual	% Avance de la Meta
Total de personas atendidas en sesiones grupales	Describe el número de personas atendidas en sesiones grupales	Ascendente	19.00	105,312.00	554,273.68

Parámetros			Semáforo
60	80	100	En riesgo

Método de Cálculo	Dimensión del Indicador	Frecuencia de Medición	Tipo de Indicador
(Número de personas atendidas en sesiones grupales en al año(Realizado)/Número de personas atendidas en sesiones grupales en al año(Programado))*100	Eficiencia	Mensual	Estratégico
	Cobertura	**Unidad de Medida**	**Tipo de Acumulación**
	Estatal	Atención	Suma

Nota Técnica	

Nivel	Componente	Resumen Narrativo	Consultas integrales de especialidad otorgadas a pacientes ambulatorios.

Nombre del Indicador	Descripción del Indicador	Sentido del indicador	Meta	Avance Anual	% Avance de la Meta
Total de consultas integrales otorgadas a los paciente de la consulta externa anualmente	Describe el número de consultas integrales otorgadas a los paciente de la consulta externa anualmente	Ascendente	61,108.00	69,001.00	112.92

Parámetros			Semáforo
60	80	100	Óptimo

Método de Cálculo	Dimensión del Indicador	Frecuencia de Medición	Tipo de Indicador
(Número de consultas integrales de especialidad en salud mental otorgadas en el año (Realizado)/Número de consultas integrales de especialidad en salud mental otorgadas en el año(Programado))*100	Eficiencia	Mensual	Estratégico
	Cobertura	**Unidad de Medida**	**Tipo de Acumulación**
	Estatal	Consulta	Suma

Nota Técnica	

Nivel	Componente	Resumen Narrativo	Capacitación otorgada en salud mental

Nombre del Indicador	Descripción del Indicador	Sentido del indicador	Meta	Avance Anual	% Avance de la Meta
Total de personal capacitado en relación a los temas de la salud mental	Describe el número de personal capacitado en relación a los temas de la salud mental	Ascendente	4,796.00	8,924.00	186.07

Parámetros			Semáforo
60	80	100	En riesgo

Método de Cálculo	Dimensión del Indicador	Frecuencia de Medición	Tipo de Indicador
(Número de personas capacitadas en salud mental en el año(Realizado)/Número de personas capacitadas en salud mental en el año(Programado))*100	Eficiencia	Mensual	Estratégico
	Cobertura	**Unidad de Medida**	**Tipo de Acumulación**
	Estatal	Capacitación	Suma

Nota Técnica	

Nivel	Componente	Resumen Narrativo	Eventos realizados de promoción y prevención en salud mental.

Nombre del Indicador	Descripción del Indicador	Sentido del indicador	Meta	Avance Anual	% Avance de la Meta
Total de asistentes efectivos a los eventos de promoción y prevención de la salud mental	Describe el total de asistentes efectivos a los eventos de promoción y prevención de la salud mental	Ascendente	208,322.00	326,939.00	156.94

			Parámetros			Semáforo
			60	80	100	En riesgo
Método de Cálculo	**Dimensión del Indicador**	**Frecuencia de Medición**			**Tipo de Indicador**	
(Número de asistentes a los eventos de promoción y prevención en salud mental(Realizado) /Número de asistentes a los eventos de promoción y prevención en salud mental(Programado)) *100	Eficiencia	Mensual			Estratégico	
	Cobertura	**Unidad de Medida**			**Tipo de Acumulación**	
	Estatal	Asistente			Suma	
Nota Técnica						

DATOS DEL PROGRAMA

Atención medica con calidad a pacientes con dolor crónico o fase terminal, en el Estado de Jalisco.

Unidad responsable	**O.P.D. Servicios de Salud Jalisco (Instituto Jalisciense de Alivio del Dolor y Cuidados Paliativos)**

Plan Estatal de Gobernanza y Desarrollo

Eje	Desarrollo Social	**Tema**	Protección a la salud

Presupuesto Devengado	
Monto	8,505,000.00

Finalidad	Desarrollo Social	**Función**	Salud	**Subfunción**	Prestación de Servicios de Salud a la Persona

Objetivos

Nivel	Fin	**Resumen Narrativo**	Contribuir a mejorar las condiciones sociales propicias para el acceso efectivo a los derechos sociales que impulsen capacidades de las personas y sus comunidades para reducir brechas de desigualdad, mediante la reconstrucción de un sentido de colectividad y corresponsabilidad del gobierno y la sociedad en general.			
Nombre del Indicador		**Descripción del Indicador**	**Sentido del indicador**	**Meta**	**Avance Anual**	**% Avance de la Meta**
Porcentaje de la población vulnerable por carencias sociales		Población que presenta una o más carencias sociales relacionadas con los siguientes indicadores: 1. Rezago educativo 2. Acceso a los servicios de salud. 3. Acceso a la seguridad social. 4. Calidad y espacios de la vivienda. 5. Servicios básicos en la vivienda; y 6. Acceso a la alimentación, pero cuyo ingreso es superior a la línea de bienestar.	Descendente	35.69	N	N

			Parámetros			Semáforo
			60	80	100	En riesgo
Método de Cálculo	**Dimensión del Indicador**	**Frecuencia de Medición**			**Tipo de Indicador**	
(1471 Numero de Porcentaje(Realizado)/1471 Numero de Porcentaje(Programado))*100	Eficacia	Bienal			Estratégico	
	Cobertura	**Unidad de Medida**			**Tipo de Acumulación**	
	Estatal	Porcentaje			Valor presente	
Nota Técnica						

Nivel	Propósito	**Resumen Narrativo**	Proteger y mejorar la salud de todos las y los jaliscienses, mediante el ejercicio de una rectoría eficaz y un refundado sistema de salud que: brinde acceso efectivo y cobertura igualitaria a servicios integrales y resolutivos con protección financiera; impulse eficazmente la prevención y promoción de la salud física y mental movilizando a las personas y a la sociedad, principalmente contra las enfermedades no transmisibles vinculadas a los malos hábitos y la vida sedentaria; garantice la prestación de servicios y abasto de medicamentos con calidad homogénea y satisfacción de los usuarios; proteja a la población contra los diversos riesgos sanitarios y lesiones accidentales; promueva la generación de recursos e innovación en salud, y vigile el uso eficiente, transparente y sin corrupción de los recursos para la salud.			
Nombre del Indicador		**Descripción del Indicador**	**Sentido del indicador**	**Meta**	**Avance Anual**	**% Avance de la Meta**
Cobertura de población con seguro público de salud		Expresa el porcentaje de la población total residente del estado que cuentan con un seguro público de salud vigente, ya sea por parte de las instituciones de seguridad social federal (IMSS, ISSSTE, SEDENA, SEMAR, PEMEX), o por parte del Sistema de Proteccion Social en Salud conocido actualmente como Seguro Popular.	Ascendente	90.00	100.00	111.11

			Parámetros			Semáforo
			60	80	100	En riesgo
Método de Cálculo	**Dimensión del Indicador**	**Frecuencia de Medición**			**Tipo de Indicador**	
(1741 Numero de Porcentaje(Realizado)/1741 Numero de Porcentaje(Programado))*100	Eficacia	Anual			Estratégico	
	Cobertura	**Unidad de Medida**			**Tipo de Acumulación**	
	Estatal	Porcentaje			Valor presente	
Nota Técnica						

Nivel	Componente	**Resumen Narrativo**	Consulta externa otorgada a paciente con dolor de difícil control y paliativos.			
Nombre del Indicador		**Descripción del Indicador**	**Sentido del indicador**	**Meta**	**Avance Anual**	**% Avance de la Meta**
Total de procedimientos de enfermería en el Instituto		Atención de enfermería a pacientes con dolor crónico	Ascendente	1,500.00	1,587.00	105.80

			Parámetros			Semáforo
			60	80	100	Óptimo
Método de Cálculo	**Dimensión del Indicador**	**Frecuencia de Medición**			**Tipo de Indicador**	
(Cantidad de procedimientos de enfermería(Realizado)/Cantidad de procedimientos de enfermería(Programado))*100	Eficacia	Trimestral			Gestión	
	Cobertura	**Unidad de Medida**			**Tipo de Acumulación**	
	Estatal	Porcentaje			Suma	
Nota Técnica						

DATOS DEL PROGRAMA

Programa de Protección contra Riesgos Sanitarios

Unidad responsable	**O.P.D. Servicios de Salud Jalisco (Comisión para la Protección contra Riesgos Sanitarios del Estado de Jalisco)**

Plan Estatal de Gobernanza y Desarrollo

Eje	Desarrollo Social	**Tema**	Protección a la salud

Presupuesto Devengado	
Monto	30,909,369.23

Finalidad	Desarrollo Social	Función	Salud	Subfunción	Prestación de Servicios de Salud a la Comunidad

Objetivos

Nivel	Fin	Resumen Narrativo	Contribuir a mejorar las condiciones sociales propicias para el acceso efectivo a los derechos sociales que impulsen capacidades de las personas y sus comunidades para reducir brechas de desigualdad, mediante la reconstrucción de un sentido de colectividad y corresponsabilidad del gobierno y la sociedad en general.				
Nombre del Indicador			**Descripción del Indicador**	**Sentido del indicador**	**Meta**	**Avance Anual**	**% Avance de la Meta**
Porcentaje de la población vulnerable por carencias sociales			Población que presenta una o más carencias sociales relacionadas con los siguientes indicadores: 1. Rezago educativo 2. Acceso a los servicios de salud. 3. Acceso a la seguridad social. 4. Calidad y espacios de la vivienda. 5. Servicios básicos en la vivienda; y 6. Acceso a la alimentación, pero cuyo ingreso es superior a la línea de bienestar.	Descendente	35.69	N	N
				Parámetros			**Semáforo**
				60	80	100	En riesgo
Método de Cálculo			**Dimensión del Indicador**	**Frecuencia de Medición**			**Tipo de Indicador**
(1471 Numero de Porcentaje(Realizado)/1471 Numero de Porcentaje(Programado))*100			Eficacia	Bienal			Estratégico
			Cobertura	**Unidad de Medida**			**Tipo de Acumulación**
			Estatal	Porcentaje			Valor presente
Nota Técnica							

Nivel	Propósito	Resumen Narrativo	Proteger y mejorar la salud de todos las y los jaliscienses, mediante el ejercicio de una rectoría eficaz y un refundado sistema de salud que: brinde acceso efectivo y cobertura igualitaria a servicios integrales y resolutivos con protección financiera; impulse eficazmente la prevención y promoción de la salud física y mental movilizando a las personas y a la sociedad, principalmente contra las enfermedades no transmisibles vinculadas a los malos hábitos y la vida sedentaria; garantice la prestación de servicios y abasto de medicamentos con calidad homogénea y satisfacción de los usuarios; proteja a la población contra los diversos riesgos sanitarios y lesiones accidentales; promueva la generación de recursos e innovación en salud, y vigile el uso eficiente, transparente y sin corrupción de los recursos para la salud.				
Nombre del Indicador			**Descripción del Indicador**	**Sentido del indicador**	**Meta**	**Avance Anual**	**% Avance de la Meta**
Cobertura de población con seguro público de salud			Expresa el porcentaje de la población total residente del estado que cuentan con un seguro público de salud vigente, ya sea por parte de las instituciones de seguridad social federal (IMSS, ISSSTE, SEDENA, SEMAR, PEMEX), o por parte del Sistema de Proteccion Social en Salud conocido actualmente como Seguro Popular.	Ascendente	90.00	100.00	111.11
				Parámetros			**Semáforo**
				60	80	100	En riesgo
Método de Cálculo			**Dimensión del Indicador**	**Frecuencia de Medición**			**Tipo de Indicador**
(1741 Numero de Porcentaje(Realizado)/1741 Numero de Porcentaje(Programado))*100			Eficacia	Anual			Estratégico
			Cobertura	**Unidad de Medida**			**Tipo de Acumulación**
			Estatal	Porcentaje			Valor presente
Nota Técnica							

Nivel	Componente	Resumen Narrativo	Promoción del fomento sanitario realizadas a personal de establecimientos, actividades, productos y servicios				
Nombre del Indicador			**Descripción del Indicador**	**Sentido del indicador**	**Meta**	**Avance Anual**	**% Avance de la Meta**
Porcentaje de cursos de capacitacion concluidos			Mide la proporcion de cursos de capacitación concluidos en relacion a los cursos de capacitacion programados a responsables de establecimientos, actividades, productos y servicios	Ascendente	2.00	91.00	4,550.00
				Parámetros			**Semáforo**
				60	80	100	En riesgo
Método de Cálculo			**Dimensión del Indicador**	**Frecuencia de Medición**			**Tipo de Indicador**
(Cursos concluidos a responsables de establecimientos, actividades, productos y servicios (Realizado)/Cursos concluidos a responsables de establecimientos, actividades, productos y servicios(Programado))*100			Eficiencia	Anual			Gestión
			Cobertura	**Unidad de Medida**			**Tipo de Acumulación**
			Estatal	Porcentaje			Valor presente
Nota Técnica	Este indicador concentra el total de los cursos impartidos por la Coprisjal durante el periodo 2020						

Nivel	Componente	Resumen Narrativo	Vigilancia Sanitaria realizada a establecimientos, productos, actividades y servicios				
Nombre del Indicador			**Descripción del Indicador**	**Sentido del indicador**	**Meta**	**Avance Anual**	**% Avance de la Meta**
Porcentaje de verificaciones sanitarias y muestreo a establecimientos, actividades, productos y servicios.que cumplen con la normatividad aplicable.			Mide la proporción de verificaciones sanitarias y muestreos que cumplen con la normatividad aplicable.	Ascendente	100.00	4.00	4.00
				Parámetros			**Semáforo**
				60	80	100	En riesgo
Método de Cálculo			**Dimensión del Indicador**	**Frecuencia de Medición**			**Tipo de Indicador**
(Recurso asignado por el Ejecutivo Federal(Realizado)/Recurso asignado por el Ejecutivo Federal(Programado))*100			Eficiencia	Anual			Gestión
			Cobertura	**Unidad de Medida**			**Tipo de Acumulación**
			Estatal	Recurso			Suma
Nota Técnica	Generalmente no existe un cumplimiento elevado de la normatividad durante las dos primeras visitas de verificación, lo cual se muestra en este indicador.						

DATOS DEL PROGRAMA

Obra Pública mediante los Consejos Metropolitanos de Jalisco

Unidad responsable	Secretaría de Infraestructura y Obra Pública

Plan Estatal de Gobernanza y Desarrollo

Eje	Desarrollo sostenible del territorio	Tema	Infraestructura para el desarrollo

Presupuesto Devengado	
Monto	1,096,526,920.98

Finalidad	Desarrollo Social	Función	Vivienda y Servicios a la Comunidad	Subfunción	Desarrollo Regional

Objetivos

Nivel	Fin	Resumen Narrativo	Contribuir a garantizar el derecho humano a un medio ambiente sano, mediante la conservación de la biodiversidad y los servicios ecosistémicos sin comprometer el bienestar de las futuras generaciones y bajo los principios de equidad, derechos, justicia, cultura de la paz, e igualdad de oportunidades.

Nombre del Indicador	Descripción del Indicador	Sentido del indicador	Meta	Avance Anual	% Avance de la Meta
Índice de movilidad urbana	Se refiere a la posición de Jalisco en el índice que se construyó a partir de la medición y comparación de las condiciones de movilidad de las 20 ciudades mexicanas más importantes, así como de su capacidad para ofrecer alternativas de transporte atractivo, deseable y alcanzable para toda su población. Se busca medir qué tan competitiva es la movilidad, el principal eje rector es la distancia que un peatón o ciclista recorre en 30 minutos, considerando la calidad y los servicios ofrecidos en una zona con alta actividad económica.	Descendente	2.00	N	N

Parámetros			Semáforo
60	80	100	En riesgo

Método de Cálculo	Dimensión del Indicador	Frecuencia de Medición	Tipo de Indicador
(1754 Numero de Posición(Realizado)/1754 Numero de Posición(Programado))*100	Eficacia	Anual	Estratégico
	Cobertura	**Unidad de Medida**	**Tipo de Acumulación**
	Estatal	Posición	Valor presente

Nota Técnica	Saturación de la agenda por la participación en el Congreso de Recrea Academy y Recrea Familia.

Nivel	Propósito	Resumen Narrativo	Renovar la infraestructura pública de Jalisco como detonador del desarrollo y la calidad de vida de los jaliscienses, a través de la implementación de criterios de accesibilidad, sostenibilidad y transparencia en proyectos como modernización de la red estatal carretera que permita la conectividad terrestre, la consolidación de la Red Metropolitana de Transporte Masivo y desarrollo de la infraestructura educativa, de salud y de habitabilidad.

Nombre del Indicador	Descripción del Indicador	Sentido del indicador	Meta	Avance Anual	% Avance de la Meta
Kilómetros de carretera conservados o reconstruidos	Este indicador da razón de la longitud de kilómetros de carretera conservados (de forma rutinaria o periódica) o reconstruidos de la red carretera estatal, en el periodo del tiempo a reportar.	Ascendente	4,620.00	N	N

Parámetros			Semáforo
60	80	100	En riesgo

Método de Cálculo	Dimensión del Indicador	Frecuencia de Medición	Tipo de Indicador
(1331 Numero de Kilómetros(Realizado)/1331 Numero de Kilómetros(Programado))*100	Eficacia	Mensual	Estratégico
	Cobertura	**Unidad de Medida**	**Tipo de Acumulación**
	Estatal	Kilómetro	Valor presente

Nota Técnica	

Nivel	Componente	Resumen Narrativo	Obras construidas con recursos de los Consejos Metropolitanos de Jalisco.

Nombre del Indicador	Descripción del Indicador	Sentido del indicador	Meta	Avance Anual	% Avance de la Meta
Total de Obras comprometidas para su construcción con recursos autorizados para los Consejos Metropolitanos.	Son las obras autorizadas para la construcción en beneficio de los municipios que forman parte de los consejos metropolitanos.	Ascendente	1.00	1.00	100.00

Parámetros			Semáforo
60	80	100	Óptimo

Método de Cálculo	Dimensión del Indicador	Frecuencia de Medición	Tipo de Indicador
(Sumatoria de Obras comprometidas de Consejos Metropolitanos(Realizado)/Sumatoria de Obras comprometidas de Consejos Metropolitanos(Programado))*100	Eficiencia	Trimestral	Gestión
	Cobertura	**Unidad de Medida**	**Tipo de Acumulación**
	Estatal	Obra	Suma

Nota Técnica	

Nivel	Componente	Resumen Narrativo	Gestión y Seguimiento de los recursos autorizados para las acciones de los Consejos Metropolitanos de Jalisco

Nombre del Indicador	Descripción del Indicador	Sentido del indicador	Meta	Avance Anual	% Avance de la Meta
Total expedientes Integrados para la gestión de recursos	Este indicador mide el total expedientes Integrados para la gestión de recursos	Ascendente	2.00	2.00	100.00

Parámetros			Semáforo
60	80	100	Óptimo

Método de Cálculo	Dimensión del Indicador	Frecuencia de Medición	Tipo de Indicador
(Número de expedientes integrados(Realizado)/Número de expedientes integrados (Programado))*100	Eficacia	Trimestral	Gestión
	Cobertura	**Unidad de Medida**	**Tipo de Acumulación**
	Estatal	Expediente	Suma

Nota Técnica	

DATOS DEL PROGRAMA

Conservación de la red carretera estatal

Unidad responsable	Secretaría de Infraestructura y Obra Pública

Plan Estatal de Gobernanza y Desarrollo

Eje	Desarrollo sostenible del territorio	Tema	Infraestructura para el desarrollo

Presupuesto Devengado

Monto	2,238,357,588.61

Finalidad	Desarrollo Económico	Función	Transporte	Subfunción	Transporte por Carretera

Objetivos

Nivel	Fin	Resumen Narrativo	Contribuir a garantizar el derecho humano a un medio ambiente sano, mediante la conservación de la biodiversidad y los servicios ecosistémicos sin comprometer el bienestar de las futuras generaciones y bajo los principios de equidad, derechos, justicia, cultura de la paz, e igualdad de oportunidades.

Nombre del Indicador	Descripción del Indicador	Sentido del indicador	Meta	Avance Anual	% Avance de la Meta
Índice de movilidad urbana	Se refiere a la posición de Jalisco en el índice que se construyó a partir de la medición y comparación de las condiciones de movilidad de las 20 ciudades mexicanas más importantes, así como de su capacidad para ofrecer alternativas de transporte atractivo, deseable y alcanzable para toda su población. Se busca medir qué tan competitiva es la movilidad, el principal eje rector es la distancia que un peatón o ciclista recorre en 30 minutos, considerando la calidad y los servicios ofrecidos en una zona con alta actividad económica.	Descendente	2.00	N	N

Parámetros			Semáforo
60	80	100	En riesgo

Método de Cálculo	Dimensión del Indicador	Frecuencia de Medición	Tipo de Indicador
(1754 Numero de Posición(Realizado)/1754 Numero de Posición(Programado))*100	Eficacia	Anual	Estratégico
	Cobertura	**Unidad de Medida**	**Tipo de Acumulación**
	Estatal	Posición	Valor presente

Nota Técnica	Saturación de la agenda por la participación en el Congreso de Recrea Academy y Recrea Familia.

Nivel	Propósito	Resumen Narrativo	Renovar la infraestructura pública de Jalisco como detonador del desarrollo y la calidad de vida de los jaliscienses, a través de la implementación de criterios de accesibilidad, sostenibilidad y transparencia en proyectos como modernización de la red estatal carretera que permita la conectividad terrestre, la consolidación de la Red Metropolitana de Transporte Masivo y desarrollo de la infraestructura educativa, de salud y de habitabilidad.

Nombre del Indicador	Descripción del Indicador	Sentido del indicador	Meta	Avance Anual	% Avance de la Meta
Kilómetros de carretera conservados o reconstruidos	Este indicador da razón de la longitud de kilómetros de carretera conservados (de forma rutinaria o periódica) o reconstruidos de la red carretera estatal, en el periodo del tiempo a reportar.	Ascendente	4,620.00	N	N

Parámetros			Semáforo
60	80	100	En riesgo

Método de Cálculo	Dimensión del Indicador	Frecuencia de Medición	Tipo de Indicador
(1331 Numero de Kilómetros(Realizado)/1331 Numero de Kilómetros(Programado))*100	Eficacia	Mensual	Estratégico
	Cobertura	**Unidad de Medida**	**Tipo de Acumulación**
	Estatal	Kilómetro	Valor presente

Nota Técnica	

Nivel	Componente	Resumen Narrativo	Trabajos de conservación rutinaria realizados en la red carretera estatal

Nombre del Indicador	Descripción del Indicador	Sentido del indicador	Meta	Avance Anual	% Avance de la Meta
Total de kilómetros de la Red Carretera Estatal que son conservados rutinariamente	Son los kilometros de carretera que reciben atención para la conservación rutinaria.	Ascendente	2,635.37	2,635.37	100.00

Parámetros			Semáforo
60	80	100	Óptimo

Método de Cálculo	Dimensión del Indicador	Frecuencia de Medición	Tipo de Indicador
(Sumatoria de Kilómetros de carreteras conservados rutinariamente(Realizado)/Sumatoria de Kilómetros de carreteras conservados rutinariamente(Programado))*100	Eficiencia	Trimestral	Gestión
	Cobertura	**Unidad de Medida**	**Tipo de Acumulación**
	Estatal	Kilómetro	Suma

Nota Técnica	

Nivel	Componente	Resumen Narrativo	Trabajos de conservación periódica realizados en la red carretera estatal

Nombre del Indicador	Descripción del Indicador	Sentido del indicador	Meta	Avance Anual	% Avance de la Meta
Total de kilómetros de la Red Carretera Estatal que son conservados periódicamente	Son los kilometros de carretera que reciben atención para la conservación periódica.	Ascendente	231.32	231.32	100.00

Parámetros			Semáforo
60	80	100	Óptimo

Método de Cálculo	Dimensión del Indicador	Frecuencia de Medición	Tipo de Indicador
(Kilómetros de carreteras conservados periódicamente(Realizado)/Kilómetros de carreteras conservados periódicamente(Programado))*100	Eficiencia	Trimestral	Gestión
	Cobertura	**Unidad de Medida**	**Tipo de Acumulación**
	Estatal	Kilómetro	Suma

Nota Técnica	

Nivel	Componente	Resumen Narrativo	Trabajos de conservación periódica y reconstrucción multianual realizados en caminos de la red carretera estatal

Nombre del Indicador	Descripción del Indicador	Sentido del indicador	Meta	Avance Anual	% Avance de la Meta
Total de kilómetros de la Red Carretera Estatal que son conservados periódicamente y reconstruidos de forma Multianual	Son los kilometros de la red carretera que reciben atención para su conservación periódica por medio de la modalidad de Obra Pública Multianual.	Ascendente	1,400.94	1,418.60	101.26

Parámetros			Semáforo
60	80	100	Óptimo

Método de Cálculo	Dimensión del Indicador	Frecuencia de Medición	Tipo de Indicador
(Kilómetros de carreteras conservados periódicamente y reconstruidos multianuales(Realizado) /Kilómetros de carreteras conservados periódicamente y reconstruidos multianuales (Programado))*100	Eficiencia	Trimestral	Gestión
	Cobertura	**Unidad de Medida**	**Tipo de Acumulación**
	Estatal	Kilómetro	Suma

Nota Técnica	

DATOS DEL PROGRAMA

Construcción de la red carretera estatal

Unidad responsable	Secretaría de Infraestructura y Obra Pública

Plan Estatal de Gobernanza y Desarrollo

Eje	Desarrollo sostenible del territorio	Tema	Infraestructura para el desarrollo

Presupuesto Devengado	
Monto	577,270,518.89

Finalidad	Desarrollo Económico	Función	Transporte	Subfunción	Transporte por Carretera

Objetivos

Nivel	Fin	Resumen Narrativo	Contribuir a garantizar el derecho humano a un medio ambiente sano, mediante la conservación de la biodiversidad y los servicios ecosistémicos sin comprometer el bienestar de las futuras generaciones y bajo los principios de equidad, derechos, justicia, cultura de la paz, e igualdad de oportunidades.

Nombre del Indicador	Descripción del Indicador	Sentido del indicador	Meta	Avance Anual	% Avance de la Meta
Índice de movilidad urbana	Se refiere a la posición de Jalisco en el índice que se construyó a partir de la medición y comparación de las condiciones de movilidad de las 20 ciudades mexicanas más importantes, así como de su capacidad para ofrecer alternativas de transporte atractivo, deseable y alcanzable para toda su población. Se busca medir qué tan competitiva es la movilidad, el principal eje rector es la distancia que un peatón o ciclista recorre en 30 minutos, considerando la calidad y los servicios ofrecidos en una zona con alta actividad económica.	Descendente	2.00	N	N

Parámetros			Semáforo
60	80	100	En riesgo

Método de Cálculo	Dimensión del Indicador	Frecuencia de Medición	Tipo de Indicador
(1754 Numero de Posición(Realizado)/1754 Numero de Posición(Programado))*100	Eficacia	Anual	Estratégico
	Cobertura	**Unidad de Medida**	**Tipo de Acumulación**
	Estatal	Posición	Valor presente

Nota Técnica	Saturación de la agenda por la participación en el Congreso de Recrea Academy y Recrea Familia.

Nivel	Propósito	Resumen Narrativo	Renovar la infraestructura pública de Jalisco como detonador del desarrollo y la calidad de vida de los jaliscienses, a través de la implementación de criterios de accesibilidad, sostenibilidad y transparencia en proyectos como modernización de la red estatal carretera que permita la conectividad terrestre, la consolidación de la Red Metropolitana de Transporte Masivo y desarrollo de la infraestructura educativa, de salud y de habitabilidad.

Nombre del Indicador	Descripción del Indicador	Sentido del indicador	Meta	Avance Anual	% Avance de la Meta
Kilómetros de carretera conservados o reconstruidos	Este indicador da razón de la longitud de kilómetros de carretera conservados (de forma rutinaria o periódica) o reconstruidos de la red carretera estatal, en el periodo del tiempo a reportar.	Ascendente	4,620.00	N	N

Parámetros			Semáforo
60	80	100	En riesgo

Método de Cálculo	Dimensión del Indicador	Frecuencia de Medición	Tipo de Indicador
(1331 Numero de Kilómetros(Realizado)/1331 Numero de Kilómetros(Programado))*100	Eficacia	Mensual	Estratégico
	Cobertura	**Unidad de Medida**	**Tipo de Acumulación**
	Estatal	Kilómetro	Valor presente

Nota Técnica	

Nivel	Componente	Resumen Narrativo	Carreteras de competencia estatal tipo C, A2 Y A4 construidas en la red carretera del estado de Jalisco, para incrementar las vías de comunicación de los habitantes.

Nombre del Indicador	Descripción del Indicador	Sentido del indicador	Meta	Avance Anual	% Avance de la Meta
Total de kilómetros de carreteras tipo C, tipo A2 y/o Tipo A4 construidos.	Son los kilómetros de carretera nuevos de dos o más carriles.	Ascendente	97.84	92.81	94.86

Parámetros			Semáforo
60	80	100	Óptimo

Método de Cálculo	Dimensión del Indicador	Frecuencia de Medición	Tipo de Indicador
(Sumatoria de Kilómetros de Carreteras construidas(Realizado)/Sumatoria de Kilómetros de Carreteras construidas(Programado))*100	Eficiencia	Trimestral	Gestión
	Cobertura	**Unidad de Medida**	**Tipo de Acumulación**
	Estatal	Kilómetro	Suma

Nota Técnica	

DATOS DEL PROGRAMA

Planeación ejecución y control de la obra pública

Unidad responsable	Secretaría de Infraestructura y Obra Pública

Plan Estatal de Gobernanza y Desarrollo

Eje	Desarrollo sostenible del territorio	Tema	Infraestructura para el desarrollo

Presupuesto Devengado	
Monto	4,533,267,247.20

Finalidad	Desarrollo Social	Función	Vivienda y Servicios a la Comunidad	Subfunción	Desarrollo Regional

Objetivos

Nivel	Fin	Resumen Narrativo	Contribuir a garantizar el derecho humano a un medio ambiente sano, mediante la conservación de la biodiversidad y los servicios ecosistémicos sin comprometer el bienestar de las futuras generaciones y bajo los principios de equidad, derechos, justicia, cultura de la paz, e igualdad de oportunidades.

Nombre del Indicador	Descripción del Indicador	Sentido del indicador	Meta	Avance Anual	% Avance de la Meta

Índice de movilidad urbana	Se refiere a la posición de Jalisco en el índice que se construyó a partir de la medición y comparación de las condiciones de movilidad de las 20 ciudades mexicanas más importantes, así como de su capacidad para ofrecer alternativas de transporte atractivo, deseable y alcanzable para toda su población. Se busca medir qué tan competitiva es la movilidad, el principal eje rector es la distancia que un peatón o ciclista recorre en 30 minutos, considerando la calidad y los servicios ofrecidos en una zona con alta actividad económica.	Descendente	2.00	N	N

Parámetros			Semáforo
60	80	100	En riesgo

Método de Cálculo	Dimensión del Indicador	Frecuencia de Medición	Tipo de Indicador
(1754 Numero de Posición(Realizado)/1754 Numero de Posición(Programado))*100	Eficacia	Anual	Estratégico
	Cobertura	**Unidad de Medida**	**Tipo de Acumulación**
	Estatal	Posición	Valor presente
Nota Técnica	Saturación de la agenda por la participación en el Congreso de Recrea Academy y Recrea Familia.		

Nivel	Fin	**Resumen Narrativo**	Contribuir a garantizar el derecho humano a un medio ambiente sano, mediante la conservación de la biodiversidad y los servicios ecosistémicos sin comprometer el bienestar de las futuras generaciones y bajo los principios de equidad, derechos, justicia, cultura de la paz, e igualdad de oportunidades.			
Nombre del Indicador			**Descripción del Indicador**	**Sentido del indicador**	**Meta**	**Avance Anual**	**% Avance de la Meta**
Índice de movilidad urbana			Se refiere a la posición de Jalisco en el índice que se construyó a partir de la medición y comparación de las condiciones de movilidad de las 20 ciudades mexicanas más importantes, así como de su capacidad para ofrecer alternativas de transporte atractivo, deseable y alcanzable para toda su población. Se busca medir qué tan competitiva es la movilidad, el principal eje rector es la distancia que un peatón o ciclista recorre en 30 minutos, considerando la calidad y los servicios ofrecidos en una zona con alta actividad económica.	Descendente	2.00	N	N

Parámetros			Semáforo
60	80	100	En riesgo

Método de Cálculo	Dimensión del Indicador	Frecuencia de Medición	Tipo de Indicador
(1754 Numero de Posición(Realizado)/1754 Numero de Posición(Programado))*100	Eficacia	Anual	Estratégico
	Cobertura	**Unidad de Medida**	**Tipo de Acumulación**
	Estatal	Posición	Valor presente
Nota Técnica	Saturación de la agenda por la participación en el Congreso de Recrea Academy y Recrea Familia.		

Nivel	Fin	**Resumen Narrativo**	Contribuir a garantizar el derecho humano a un medio ambiente sano, mediante la conservación de la biodiversidad y los servicios ecosistémicos sin comprometer el bienestar de las futuras generaciones y bajo los principios de equidad, derechos, justicia, cultura de la paz, e igualdad de oportunidades.			
Nombre del Indicador			**Descripción del Indicador**	**Sentido del indicador**	**Meta**	**Avance Anual**	**% Avance de la Meta**
Índice de movilidad urbana			Se refiere a la posición de Jalisco en el índice que se construyó a partir de la medición y comparación de las condiciones de movilidad de las 20 ciudades mexicanas más importantes, así como de su capacidad para ofrecer alternativas de transporte atractivo, deseable y alcanzable para toda su población. Se busca medir qué tan competitiva es la movilidad, el principal eje rector es la distancia que un peatón o ciclista recorre en 30 minutos, considerando la calidad y los servicios ofrecidos en una zona con alta actividad económica.	Descendente	2.00	N	N

Parámetros			Semáforo
60	80	100	En riesgo

Método de Cálculo	Dimensión del Indicador	Frecuencia de Medición	Tipo de Indicador
(1754 Numero de Posición(Realizado)/1754 Numero de Posición(Programado))*100	Eficacia	Anual	Estratégico
	Cobertura	**Unidad de Medida**	**Tipo de Acumulación**
	Estatal	Posición	Valor presente
Nota Técnica	Saturación de la agenda por la participación en el Congreso de Recrea Academy y Recrea Familia.		

Nivel	Fin	**Resumen Narrativo**	Contribuir a garantizar el derecho humano a un medio ambiente sano, mediante la conservación de la biodiversidad y los servicios ecosistémicos sin comprometer el bienestar de las futuras generaciones y bajo los principios de equidad, derechos, justicia, cultura de la paz, e igualdad de oportunidades.			
Nombre del Indicador			**Descripción del Indicador**	**Sentido del indicador**	**Meta**	**Avance Anual**	**% Avance de la Meta**
Índice de movilidad urbana			Se refiere a la posición de Jalisco en el índice que se construyó a partir de la medición y comparación de las condiciones de movilidad de las 20 ciudades mexicanas más importantes, así como de su capacidad para ofrecer alternativas de transporte atractivo, deseable y alcanzable para toda su población. Se busca medir qué tan competitiva es la movilidad, el principal eje rector es la distancia que un peatón o ciclista recorre en 30 minutos, considerando la calidad y los servicios ofrecidos en una zona con alta actividad económica.	Descendente	2.00	N	N

Parámetros			Semáforo
60	80	100	En riesgo

Método de Cálculo	Dimensión del Indicador	Frecuencia de Medición	Tipo de Indicador
(1754 Numero de Posición(Realizado)/1754 Numero de Posición(Programado))*100	Eficacia	Anual	Estratégico
	Cobertura	**Unidad de Medida**	**Tipo de Acumulación**
	Estatal	Posición	Valor presente
Nota Técnica	Saturación de la agenda por la participación en el Congreso de Recrea Academy y Recrea Familia.		

Nivel	Fin	**Resumen Narrativo**	Contribuir a garantizar el derecho humano a un medio ambiente sano, mediante la conservación de la biodiversidad y los servicios ecosistémicos sin comprometer el bienestar de las futuras generaciones y bajo los principios de equidad, derechos, justicia, cultura de la paz, e igualdad de oportunidades.			
Nombre del Indicador			**Descripción del Indicador**	**Sentido del indicador**	**Meta**	**Avance Anual**	**% Avance de la Meta**
Índice de movilidad urbana			Se refiere a la posición de Jalisco en el índice que se construyó a partir de la medición y comparación de las condiciones de movilidad de las 20 ciudades mexicanas más importantes, así como de su capacidad para ofrecer alternativas de transporte atractivo, deseable y alcanzable para toda su población. Se busca medir qué tan competitiva es la movilidad, el principal eje rector es la distancia que un peatón o ciclista recorre en 30 minutos, considerando la calidad y los servicios ofrecidos en una zona con alta actividad económica.	Descendente	2.00	N	N

			Parámetros			Semáforo
			60	80	100	En riesgo
Método de Cálculo	**Dimensión del Indicador**	**Frecuencia de Medición**			**Tipo de Indicador**	
(1754 Numero de Posición(Realizado)/1754 Numero de Posición(Programado))*100	Eficacia	Anual			Estratégico	
	Cobertura	**Unidad de Medida**			**Tipo de Acumulación**	
	Estatal	Posición			Valor presente	
Nota Técnica	Saturación de la agenda por la participación en el Congreso de Recrea Academy y Recrea Familia.					

Nivel	Fin	**Resumen Narrativo**	Contribuir a garantizar el derecho humano a un medio ambiente sano, mediante la conservación de la biodiversidad y los servicios ecosistémicos sin comprometer el bienestar de las futuras generaciones y bajo los principios de equidad, derechos, justicia, cultura de la paz, e igualdad de oportunidades.			
Nombre del Indicador		**Descripción del Indicador**	**Sentido del indicador**	**Meta**	**Avance Anual**	**% Avance de la Meta**
Índice de movilidad urbana		Se refiere a la posición de Jalisco en el índice que se construyó a partir de la medición y comparación de las condiciones de movilidad de las 20 ciudades mexicanas más importantes, así como de su capacidad para ofrecer alternativas de transporte atractivo, deseable y alcanzable para toda su población. Se busca medir qué tan competitiva es la movilidad, el principal eje rector es la distancia que un peatón o ciclista recorre en 30 minutos, considerando la calidad y los servicios ofrecidos en una zona con alta actividad económica.	Descendente	2.00	N	N

			Parámetros			Semáforo
			60	80	100	En riesgo
Método de Cálculo	**Dimensión del Indicador**	**Frecuencia de Medición**			**Tipo de Indicador**	
(1754 Numero de Posición(Realizado)/1754 Numero de Posición(Programado))*100	Eficacia	Anual			Estratégico	
	Cobertura	**Unidad de Medida**			**Tipo de Acumulación**	
	Estatal	Posición			Valor presente	
Nota Técnica	Saturación de la agenda por la participación en el Congreso de Recrea Academy y Recrea Familia.					

Nivel	Fin	**Resumen Narrativo**	Contribuir a garantizar el derecho humano a un medio ambiente sano, mediante la conservación de la biodiversidad y los servicios ecosistémicos sin comprometer el bienestar de las futuras generaciones y bajo los principios de equidad, derechos, justicia, cultura de la paz, e igualdad de oportunidades.			
Nombre del Indicador		**Descripción del Indicador**	**Sentido del indicador**	**Meta**	**Avance Anual**	**% Avance de la Meta**
Índice de movilidad urbana		Se refiere a la posición de Jalisco en el índice que se construyó a partir de la medición y comparación de las condiciones de movilidad de las 20 ciudades mexicanas más importantes, así como de su capacidad para ofrecer alternativas de transporte atractivo, deseable y alcanzable para toda su población. Se busca medir qué tan competitiva es la movilidad, el principal eje rector es la distancia que un peatón o ciclista recorre en 30 minutos, considerando la calidad y los servicios ofrecidos en una zona con alta actividad económica.	Descendente	2.00	N	N

			Parámetros			Semáforo
			60	80	100	En riesgo
Método de Cálculo	**Dimensión del Indicador**	**Frecuencia de Medición**			**Tipo de Indicador**	
(1754 Numero de Posición(Realizado)/1754 Numero de Posición(Programado))*100	Eficacia	Anual			Estratégico	
	Cobertura	**Unidad de Medida**			**Tipo de Acumulación**	
	Estatal	Posición			Valor presente	
Nota Técnica	Saturación de la agenda por la participación en el Congreso de Recrea Academy y Recrea Familia.					

Nivel	Propósito	**Resumen Narrativo**	Renovar la infraestructura pública de Jalisco como detonador del desarrollo y la calidad de vida de los jaliscienses, a través de la implementación de criterios de accesibilidad, sostenibilidad y transparencia en proyectos como modernización de la red estatal carretera que permita la conectividad terrestre, la consolidación de la Red Metropolitana de Transporte Masivo y desarrollo de la infraestructura educativa, de salud y de habitabilidad.			
Nombre del Indicador		**Descripción del Indicador**	**Sentido del indicador**	**Meta**	**Avance Anual**	**% Avance de la Meta**
Obras de infraestructura concluidas con impacto metropolitano		Este indicador mide los proyectos de infraestructura y/o acciones ejecutadas por la Secretaría de Infraestructura y Obra Pública, así como por los municipios, con financiamiento de los recursos federales y estatales provenientes de los Consejos para el Desarrollo de las Zonas Metropolitanas de Guadalajara, Ocotlán, Puerto Vallarta, cuyo beneficio tiene alcance entre uno o más municipios pertenecientes a dichas zonas.	Ascendente	5.00	2.00	40.00

			Parámetros			Semáforo
			60	80	100	En riesgo
Método de Cálculo	**Dimensión del Indicador**	**Frecuencia de Medición**			**Tipo de Indicador**	
(1722 Numero de Obras(Realizado)/1722 Numero de Obras(Programado))*100	Eficacia	Mensual			Estratégico	
	Cobertura	**Unidad de Medida**			**Tipo de Acumulación**	
	Estatal	Obra			Valor presente	
Nota Técnica						

Nivel	Propósito	**Resumen Narrativo**	Renovar la infraestructura pública de Jalisco como detonador del desarrollo y la calidad de vida de los jaliscienses, a través de la implementación de criterios de accesibilidad, sostenibilidad y transparencia en proyectos como modernización de la red estatal carretera que permita la conectividad terrestre, la consolidación de la Red Metropolitana de Transporte Masivo y desarrollo de la infraestructura educativa, de salud y de habitabilidad.			
Nombre del Indicador		**Descripción del Indicador**	**Sentido del indicador**	**Meta**	**Avance Anual**	**% Avance de la Meta**
Obras de infraestructura concluidas con impacto metropolitano		Este indicador mide los proyectos de infraestructura y/o acciones ejecutadas por la Secretaría de Infraestructura y Obra Pública, así como por los municipios, con financiamiento de los recursos federales y estatales provenientes de los Consejos para el Desarrollo de las Zonas Metropolitanas de Guadalajara, Ocotlán, Puerto Vallarta, cuyo beneficio tiene alcance entre uno o más municipios pertenecientes a dichas zonas.	Ascendente	5.00	2.00	40.00

			Parámetros			Semáforo
			60	80	100	En riesgo
Método de Cálculo	**Dimensión del Indicador**	**Frecuencia de Medición**			**Tipo de Indicador**	
(1722 Numero de Obras(Realizado)/1722 Numero de Obras(Programado))*100	Eficacia	Mensual			Estratégico	
	Cobertura	**Unidad de Medida**			**Tipo de Acumulación**	
	Estatal	Obra			Valor presente	
Nota Técnica						

Nivel	Propósito	Resumen Narrativo	Renovar la infraestructura pública de Jalisco como detonador del desarrollo y la calidad de vida de los jaliscienses, a través de la implementación de criterios de accesibilidad, sostenibilidad y transparencia en proyectos como modernización de la red estatal carretera que permita la conectividad terrestre, la consolidación de la Red Metropolitana de Transporte Masivo y desarrollo de la infraestructura educativa, de salud y de habitabilidad.				
Nombre del Indicador			**Descripción del Indicador**	**Sentido del indicador**	**Meta**	**Avance Anual**	**% Avance de la Meta**
Obras de infraestructura concluidas con impacto metropolitano			Este indicador mide los proyectos de infraestructura y/o acciones ejecutadas por la Secretaría de Infraestructura y Obra Pública, así como por los municipios, con financiamiento de los recursos federales y estatales provenientes de los Consejos para el Desarrollo de las Zonas Metropolitanas de Guadalajara, Ocotlán, Puerto Vallarta, cuyo beneficio tiene alcance entre uno o más municipios pertenecientes a dichas zonas.	Ascendente	5.00	2.00	40.00
				Parámetros			**Semáforo**
				60	80	100	En riesgo
Método de Cálculo			**Dimensión del Indicador**	**Frecuencia de Medición**			**Tipo de Indicador**
(1722 Numero de Obras(Realizado)/1722 Numero de Obras(Programado))*100			Eficacia	Mensual			Estratégico
			Cobertura	**Unidad de Medida**			**Tipo de Acumulación**
			Estatal	Obra			Valor presente
Nota Técnica							

Nivel	Propósito	Resumen Narrativo	Renovar la infraestructura pública de Jalisco como detonador del desarrollo y la calidad de vida de los jaliscienses, a través de la implementación de criterios de accesibilidad, sostenibilidad y transparencia en proyectos como modernización de la red estatal carretera que permita la conectividad terrestre, la consolidación de la Red Metropolitana de Transporte Masivo y desarrollo de la infraestructura educativa, de salud y de habitabilidad.				
Nombre del Indicador			**Descripción del Indicador**	**Sentido del indicador**	**Meta**	**Avance Anual**	**% Avance de la Meta**
Obras de infraestructura concluidas con impacto metropolitano			Este indicador mide los proyectos de infraestructura y/o acciones ejecutadas por la Secretaría de Infraestructura y Obra Pública, así como por los municipios, con financiamiento de los recursos federales y estatales provenientes de los Consejos para el Desarrollo de las Zonas Metropolitanas de Guadalajara, Ocotlán, Puerto Vallarta, cuyo beneficio tiene alcance entre uno o más municipios pertenecientes a dichas zonas.	Ascendente	5.00	2.00	40.00
				Parámetros			**Semáforo**
				60	80	100	En riesgo
Método de Cálculo			**Dimensión del Indicador**	**Frecuencia de Medición**			**Tipo de Indicador**
(1722 Numero de Obras(Realizado)/1722 Numero de Obras(Programado))*100			Eficacia	Mensual			Estratégico
			Cobertura	**Unidad de Medida**			**Tipo de Acumulación**
			Estatal	Obra			Valor presente
Nota Técnica							

Nivel	Propósito	Resumen Narrativo	Renovar la infraestructura pública de Jalisco como detonador del desarrollo y la calidad de vida de los jaliscienses, a través de la implementación de criterios de accesibilidad, sostenibilidad y transparencia en proyectos como modernización de la red estatal carretera que permita la conectividad terrestre, la consolidación de la Red Metropolitana de Transporte Masivo y desarrollo de la infraestructura educativa, de salud y de habitabilidad.				
Nombre del Indicador			**Descripción del Indicador**	**Sentido del indicador**	**Meta**	**Avance Anual**	**% Avance de la Meta**
Obras de infraestructura concluidas con impacto metropolitano			Este indicador mide los proyectos de infraestructura y/o acciones ejecutadas por la Secretaría de Infraestructura y Obra Pública, así como por los municipios, con financiamiento de los recursos federales y estatales provenientes de los Consejos para el Desarrollo de las Zonas Metropolitanas de Guadalajara, Ocotlán, Puerto Vallarta, cuyo beneficio tiene alcance entre uno o más municipios pertenecientes a dichas zonas.	Ascendente	5.00	2.00	40.00
				Parámetros			**Semáforo**
				60	80	100	En riesgo
Método de Cálculo			**Dimensión del Indicador**	**Frecuencia de Medición**			**Tipo de Indicador**
(1722 Numero de Obras(Realizado)/1722 Numero de Obras(Programado))*100			Eficacia	Mensual			Estratégico
			Cobertura	**Unidad de Medida**			**Tipo de Acumulación**
			Estatal	Obra			Valor presente
Nota Técnica							

Nivel	Propósito	Resumen Narrativo	Renovar la infraestructura pública de Jalisco como detonador del desarrollo y la calidad de vida de los jaliscienses, a través de la implementación de criterios de accesibilidad, sostenibilidad y transparencia en proyectos como modernización de la red estatal carretera que permita la conectividad terrestre, la consolidación de la Red Metropolitana de Transporte Masivo y desarrollo de la infraestructura educativa, de salud y de habitabilidad.				
Nombre del Indicador			**Descripción del Indicador**	**Sentido del indicador**	**Meta**	**Avance Anual**	**% Avance de la Meta**
Obras de infraestructura concluidas con impacto metropolitano			Este indicador mide los proyectos de infraestructura y/o acciones ejecutadas por la Secretaría de Infraestructura y Obra Pública, así como por los municipios, con financiamiento de los recursos federales y estatales provenientes de los Consejos para el Desarrollo de las Zonas Metropolitanas de Guadalajara, Ocotlán, Puerto Vallarta, cuyo beneficio tiene alcance entre uno o más municipios pertenecientes a dichas zonas.	Ascendente	5.00	2.00	40.00
				Parámetros			**Semáforo**
				60	80	100	En riesgo
Método de Cálculo			**Dimensión del Indicador**	**Frecuencia de Medición**			**Tipo de Indicador**
(1722 Numero de Obras(Realizado)/1722 Numero de Obras(Programado))*100			Eficacia	Mensual			Estratégico
			Cobertura	**Unidad de Medida**			**Tipo de Acumulación**
			Estatal	Obra			Valor presente
Nota Técnica							

Nivel	Propósito	Resumen Narrativo	Renovar la infraestructura pública de Jalisco como detonador del desarrollo y la calidad de vida de los jaliscienses, a través de la implementación de criterios de accesibilidad, sostenibilidad y transparencia en proyectos como modernización de la red estatal carretera que permita la conectividad terrestre, la consolidación de la Red Metropolitana de Transporte Masivo y desarrollo de la infraestructura educativa, de salud y de habitabilidad.				
Nombre del Indicador			**Descripción del Indicador**	**Sentido del indicador**	**Meta**	**Avance Anual**	**% Avance de la Meta**
Obras de infraestructura concluidas con impacto metropolitano			Este indicador mide los proyectos de infraestructura y/o acciones ejecutadas por la Secretaría de Infraestructura y Obra Pública, así como por los municipios, con financiamiento de los recursos federales y estatales provenientes de los Consejos para el Desarrollo de las Zonas Metropolitanas de Guadalajara, Ocotlán, Puerto Vallarta, cuyo beneficio tiene alcance entre uno o más municipios pertenecientes a dichas zonas.	Ascendente	5.00	2.00	40.00
				Parámetros			**Semáforo**
				60	80	100	En riesgo

Método de Cálculo	Dimensión del Indicador	Frecuencia de Medición	Tipo de Indicador
(1722 Numero de Obras(Realizado)/1722 Numero de Obras(Programado))*100	Eficacia	Mensual	Estratégico
	Cobertura	**Unidad de Medida**	**Tipo de Acumulación**
	Estatal	Obra	Valor presente
Nota Técnica			

Nivel	Componente	**Resumen Narrativo**	Estrategia implementada para dotar de seguridad la obra de la Línea 3 del Tren Ligero cumpliendo con los parámetros de diseño, normatividad y conectividad urbana

Nombre del Indicador	Descripción del Indicador	Sentido del indicador	Meta	Avance Anual	% Avance de la Meta
Total de certificación de la linea 3 para su operación	Este indicador mide el total de certificaciones de la linea 3 para su operación	Ascendente	1.00	1.00	100.00
		Parámetros			**Semáforo**
		60	80	100	Óptimo

Método de Cálculo	Dimensión del Indicador	Frecuencia de Medición	Tipo de Indicador
(Número de certificación para la operación de la Línea 3(Realizado)/Número de certificación para la operación de la Línea 3(Programado))*100	Eficacia	Semestral	Gestión
	Cobertura	**Unidad de Medida**	**Tipo de Acumulación**
	Estatal	Certificación	Valor presente
Nota Técnica			

Nivel	Componente	**Resumen Narrativo**	Ciclovías construidas para incrementar la movilidad urbana no motorizada, contribuyendo al medio ambiente en el interior del Estado.

Nombre del Indicador	Descripción del Indicador	Sentido del indicador	Meta	Avance Anual	% Avance de la Meta
Total de kilómetros construidos para ciclovias	Este indicador mide el total de kilómetros construidos para ciclovías en el interior del Estado	Ascendente	14.00	14.00	100.00
		Parámetros			**Semáforo**
		60	80	100	Óptimo

Método de Cálculo	Dimensión del Indicador	Frecuencia de Medición	Tipo de Indicador
(Número de kilómetros construidos para ciclovías(Realizado)/Número de kilómetros construidos para ciclovías(Programado))*100	Eficacia	Semestral	Gestión
	Cobertura	**Unidad de Medida**	**Tipo de Acumulación**
	Estatal	Kilómetro	Suma
Nota Técnica			

Nivel	Componente	**Resumen Narrativo**	Infraestructura y equipamiento construido bajo el esquema de Obra Pública Multianual en beneficio de los Jaliscienses

Nombre del Indicador	Descripción del Indicador	Sentido del indicador	Meta	Avance Anual	% Avance de la Meta
Total de obras de Infraestructura y Equipamiento Multianuales realizada	Este indicador mide el total de obras de Infraestructura y Equipamiento Multianuales realizada	Ascendente	90.00	93.00	103.33
		Parámetros			**Semáforo**
		60	80	100	Óptimo

Método de Cálculo	Dimensión del Indicador	Frecuencia de Medición	Tipo de Indicador
(Número de obras de infraestructura y equipamiento multianuales(Realizado)/Número de obras de infraestructura y equipamiento multianuales(Programado))*100	Eficacia	Trimestral	Gestión
	Cobertura	**Unidad de Medida**	**Tipo de Acumulación**
	Estatal	Obra	Suma
Nota Técnica			

Nivel	Componente	**Resumen Narrativo**	Proyectos y estudios elaborados y validados de carreteras, caminos, puentes e infraestructura vial del Estado de Jalisco para la ejecución de la obra pública

Nombre del Indicador	Descripción del Indicador	Sentido del indicador	Meta	Avance Anual	% Avance de la Meta
Total de proyectos y estudios carreteros, caminos, puentes e infraestructura vial, revisados, supervisados, diseñados, validados y/o concluidos	Este indicador mide el total de proyectos y estudios carreteros, caminos, puentes e infraestructura vial, revisados, supervisados, diseñados, validados y/o concluidos	Ascendente	250.00	246.00	98.40
		Parámetros			**Semáforo**
		60	80	100	Óptimo

Método de Cálculo	Dimensión del Indicador	Frecuencia de Medición	Tipo de Indicador
(Número de proyectos y estudios revisados, supervisados, diseñados, validados y/o concluidos (Realizado)/Número de proyectos y estudios revisados, supervisados, diseñados, validados y/o concluidos(Programado))*100	Eficacia	Trimestral	Gestión
	Cobertura	**Unidad de Medida**	**Tipo de Acumulación**
	Estatal	Proyecto	Suma
Nota Técnica			

Nivel	Componente	**Resumen Narrativo**	Proyectos, planes y estudios ambientales y de equipamiento elaborados y/o validados, para la ejecución de la obra pública

Nombre del Indicador	Descripción del Indicador	Sentido del indicador	Meta	Avance Anual	% Avance de la Meta
Total de proyectos y estudios de imagen urbana y equipamiento revisados, supervisados, diseñados, validados y concluidos	Este indicador mide el total de proyectos y estudios de imagen urbana y equipamiento revisados, supervisados, diseñados, validados y concluidos	Ascendente	180.00	180.00	100.00
		Parámetros			**Semáforo**
		60	80	100	Óptimo

Método de Cálculo	Dimensión del Indicador	Frecuencia de Medición	Tipo de Indicador
(Número de proyectos y estudios revisados, supervisados, diseñados, validados y concluidos (Realizado)/Número de proyectos y estudios revisados, supervisados, diseñados, validados y concluidos(Programado))*100	Eficacia	Trimestral	Gestión
	Cobertura	**Unidad de Medida**	**Tipo de Acumulación**
	Estatal	Proyecto	Suma
Nota Técnica			

Nivel	Componente	**Resumen Narrativo**	Proyectos, planes y estudios de arquitectura y urbanismo, movilidad urbana, elaborados y/o validados, para la ejecución de la obra pública

Nombre del Indicador	Descripción del Indicador	Sentido del indicador	Meta	Avance Anual	% Avance de la Meta
Total de proyectos y estudios de arquitectura y urbanismo, movilidad urbana revisados, supervisados, diseñados, validados y/o concluidos	Este indicador mide el total de proyectos y estudios de arquitectura y urbanismo, movilidad urbana revisados, supervisados, diseñados, validados y/o concluidos	Ascendente	11.00	9.00	81.82
		Parámetros			**Semáforo**
		60	80	100	Óptimo

Método de Cálculo	Dimensión del Indicador	Frecuencia de Medición	Tipo de Indicador
(Número de proyectos y estudios revisados, supervisados, diseñados, validados y/o concluidos (Realizado)/Número de proyectos y estudios revisados, supervisados, diseñados, validados y/o concluidos(Programado))*100	Eficacia	Trimestral	Gestión
	Cobertura	**Unidad de Medida**	**Tipo de Acumulación**
	Estatal	Proyecto	Suma
Nota Técnica			

Nivel	Componente	**Resumen Narrativo**	Proyectos y estudios de infraestructura y equipamiento revisados y/o validados para los municipios que conforman el Estado de Jalisco

Nombre del Indicador	Descripción del Indicador	Sentido del indicador	Meta	Avance Anual	% Avance de la Meta
Total de proyectos y estudios de Infraestructura de los municipios revisados, supervisados, diseñados, validados y/o concluidos	Este indicador mide el total de proyectos y estudios de Infraestructura de los municipios revisados, supervisados, diseñados, validados y/o concluidos	Ascendente	78.00	74.00	94.87
		Parámetros			**Semáforo**
		60	80	100	Óptimo

Método de Cálculo	Dimensión del Indicador	Frecuencia de Medición	Tipo de Indicador
(Número de proyectos y estudios revisados, supervisados, diseñados, validados y/o concluidos (Realizado)/Número de proyectos y estudios revisados, supervisados, diseñados, validados y/o concluidos(Programado))*100	Eficacia	Trimestral	Gestión
	Cobertura	**Unidad de Medida**	**Tipo de Acumulación**
	Estatal	Proyecto	Suma
Nota Técnica			

Nivel	Componente	**Resumen Narrativo**	Coordinaciones institucionales e interinstitucionales realizadas durante las distintas etapas de las obras en el estado de Jalisco

Nombre del Indicador	Descripción del Indicador	Sentido del indicador	Meta	Avance Anual	% Avance de la Meta
Total de gestiones, eventos y reuniones asistidos	Este indicador mide el total de gestiones, eventos y reuniones asistidos	Ascendente	710.00	723.00	101.83
		Parámetros			**Semáforo**
		60	80	100	Óptimo

Método de Cálculo	Dimensión del Indicador	Frecuencia de Medición	Tipo de Indicador
(Número de eventos, gestiones y reuniones(Realizado)/Número de eventos, gestiones y reuniones(Programado))*100	Eficacia	Trimestral	Gestión
	Cobertura	**Unidad de Medida**	**Tipo de Acumulación**
	Estatal	Evento	Suma
Nota Técnica			

Nivel	Componente	**Resumen Narrativo**	Procesos administrativos internos mejorados mediante el uso de recursos de tecnologías de la información, materiales, capacitación y pagos realizados en tiempo al personal, proveedores y prestadores de servicio

Nombre del Indicador	Descripción del Indicador	Sentido del indicador	Meta	Avance Anual	% Avance de la Meta
Total de solicitudes atendidas de bienes y servicios, de personal capacitado y uso de las tecnologías de la información y comunicación	Este indicador mide el total de solicitudes atendidas de bienes y servicios, de personal capacitado y uso de las tecnologías de la información y comunicación	Ascendente	7,875.00	7,911.00	100.46
		Parámetros			**Semáforo**
		60	80	100	Óptimo

Método de Cálculo	Dimensión del Indicador	Frecuencia de Medición	Tipo de Indicador
(Número de solicitudes atendidas de bienes y servicios(Realizado)/Número de solicitudes atendidas de bienes y servicios(Programado))*100	Eficacia	Trimestral	Gestión
	Cobertura	**Unidad de Medida**	**Tipo de Acumulación**
	Estatal	Solicitud	Suma
Nota Técnica			

Nivel	Componente	**Resumen Narrativo**	Acciones implementadas para la planeación, gestión, programación, presupuestación y seguimiento de Infraestructura de Obra Púbica y Servicios relacionados

Nombre del Indicador	Descripción del Indicador	Sentido del indicador	Meta	Avance Anual	% Avance de la Meta
Total de acciones validadas e implementadas.	Este indicador mide el total de acciones validadas e implementadas.	Ascendente	18.00	18.00	100.00
		Parámetros			**Semáforo**
		60	80	100	Óptimo

Método de Cálculo	Dimensión del Indicador	Frecuencia de Medición	Tipo de Indicador
(Número de acciones validadas e implementadas(Realizado)/Número de acciones validadas e implementadas(Programado))*100	Eficacia	Trimestral	Gestión
	Cobertura	**Unidad de Medida**	**Tipo de Acumulación**
	Estatal	Acción	Suma
Nota Técnica			

Nivel	Componente	**Resumen Narrativo**	Procesos administrativos y técnicos realizados para la adjudicación y contratación de obra y servicios relacionados con recursos del programa Anual de Obra Pública autorizado a la Secretaría

Nombre del Indicador	Descripción del Indicador	Sentido del indicador	Meta	Avance Anual	% Avance de la Meta
Total de procedimientos administrativos y técnicos para la contratación y ejercicio presupuestal de los recursos de inversión pública asignados a la secretaria	Este indicador mide el total de procedimientos administrativos y técnicos para la contratación y ejercicio presupuestal de los recursos de inversión pública asignados a la secretaria	Ascendente	3,598.00	3,589.00	99.75
		Parámetros			**Semáforo**
		60	80	100	Óptimo

Método de Cálculo	Dimensión del Indicador	Frecuencia de Medición	Tipo de Indicador
(Número de procesos administrativos y técnicos para la contratación y ejercicio presupuestal de los recursos de inversión pública(Realizado)/Número de procesos administrativos y técnicos para la contratación y ejercicio presupuestal de los recursos de inversión pública(Programado))*100	Eficacia	Trimestral	Gestión
	Cobertura	**Unidad de Medida**	**Tipo de Acumulación**
	Estatal	Procedimiento	Suma
Nota Técnica			

Nivel	Componente	**Resumen Narrativo**	Atención y respuestas brindadas dentro del término legal solicitado en cumplimiento con la normatividad aplicable

Nombre del Indicador	Descripción del Indicador	Sentido del indicador	Meta	Avance Anual	% Avance de la Meta
Total de solicitudes o requerimientos atendidas dentro de termino	Este indicador mide el total de solicitudes o requerimientos atendidas dentro de termino	Ascendente	2,100.00	2,121.00	101.00
		Parámetros			**Semáforo**

		60	80	100	Óptimo
Método de Cálculo	**Dimensión del Indicador**	**Frecuencia de Medición**		**Tipo de Indicador**	
(Número de requerimientos de solicitados atendidos dentro del término(Realizado)/Número de requerimientos de solicitados atendidos dentro del término(Programado))*100	Eficacia	Trimestral		Gestión	
	Cobertura	**Unidad de Medida**		**Tipo de Acumulación**	
	Estatal	Requerimiento		Suma	
Nota Técnica					

Nivel	Componente	**Resumen Narrativo**	Acciones encaminadas al fortalecimiento de los planes y programas de infraestructura de vivienda, física educativa y de salud pública			
Nombre del Indicador	**Descripción del Indicador**	**Sentido del indicador**	**Meta**	**Avance Anual**	**% Avance de la Meta**	
Total de gestiones, eventos y reuniones asistidos	Este indicador mide el total de gestiones, eventos y reuniones asistidos	Ascendente	300.00	0.00	0.00	
		Parámetros			**Semáforo**	
		60	80	100	En riesgo	
Método de Cálculo	**Dimensión del Indicador**	**Frecuencia de Medición**		**Tipo de Indicador**		
(Número de gestiones, eventos y reuniones asistidos(Realizado)/Número de gestiones, eventos y reuniones asistidos(Programado))*100	Eficacia	Trimestral		Gestión		
	Cobertura	**Unidad de Medida**		**Tipo de Acumulación**		
	Estatal	Gestión		Suma		
Nota Técnica						

Nivel	Componente	**Resumen Narrativo**	Trámites agilizados para los procedimientos de expropiación y procedimientos de responsabilidad patrimonial			
Nombre del Indicador	**Descripción del Indicador**	**Sentido del indicador**	**Meta**	**Avance Anual**	**% Avance de la Meta**	
Porcentaje promedio de reducción en tiempos en la atención de tramites, proceso y procedimientos Jurídicos competencia de la Dirección General Jurídica de Infraestructura. procesos dentro de marco jurídico actual.	Este indicador mide el porcentaje promedio de reducción en tiempos en la atención a proceso de expropiación y responsabilidad patrimonial	Ascendente	10.00	10.00	100.00	
		Parámetros			**Semáforo**	
		60	80	100	Óptimo	
Método de Cálculo	**Dimensión del Indicador**	**Frecuencia de Medición**		**Tipo de Indicador**		
(Porcentaje de reducción del tiempo promedio que se empleó en el año 2019 para llevar a cabo los tramites de inicio de procedimiento expropiatorio(Realizado)/Porcentaje de reducción del tiempo promedio que se empleó en el año 2019 para llevar a cabo los tramites de inicio de procedimiento expropiatorio(Programado))*100	Eficacia	Trimestral		Gestión		
	Cobertura	**Unidad de Medida**		**Tipo de Acumulación**		
	Estatal	Porcentaje		Suma		
Nota Técnica						

DATOS DEL PROGRAMA

Infraestructura para el Desarrollo del Estado

Unidad responsable	**Secretaría de Infraestructura y Obra Pública**

Plan Estatal de Gobernanza y Desarrollo

Eje	Desarrollo sostenible del territorio	**Tema**	Infraestructura para el desarrollo

Presupuesto Devengado	
Monto	1,432,075,499.21

Finalidad	Desarrollo Social	**Función**	Vivienda y Servicios a la Comunidad	**Subfunción**	Desarrollo Regional

Objetivos

Nivel	Fin	**Resumen Narrativo**	Contribuir a garantizar el derecho humano a un medio ambiente sano, mediante la conservación de la biodiversidad y los servicios ecosistémicos sin comprometer el bienestar de las futuras generaciones y bajo los principios de equidad, derechos, justicia, cultura de la paz, e igualdad de oportunidades.			
Nombre del Indicador		**Descripción del Indicador**	**Sentido del indicador**	**Meta**	**Avance Anual**	**% Avance de la Meta**
Índice de movilidad urbana		Se refiere a la posición de Jalisco en el índice que se construyó a partir de la medición y comparación de las condiciones de movilidad de las 20 ciudades mexicanas más importantes, así como de su capacidad para ofrecer alternativas de transporte atractivo, deseable y alcanzable para toda su población. Se busca medir qué tan competitiva es la movilidad, el principal eje rector es la distancia que un peatón o ciclista recorre en 30 minutos, considerando la calidad y los servicios ofrecidos en una zona con alta actividad económica.	Descendente	2.00	N	N
			Parámetros			**Semáforo**
			60	80	100	En riesgo
Método de Cálculo		**Dimensión del Indicador**	**Frecuencia de Medición**		**Tipo de Indicador**	
(1754 Numero de Posición(Realizado)/1754 Numero de Posición(Programado))*100		Eficacia	Anual		Estratégico	
		Cobertura	**Unidad de Medida**		**Tipo de Acumulación**	
		Estatal	Posición		Valor presente	
Nota Técnica	Saturación de la agenda por la participación en el Congreso de Recrea Academy y Recrea Familia.					

Nivel	Propósito	**Resumen Narrativo**	Renovar la infraestructura pública de Jalisco como detonador del desarrollo y la calidad de vida de los jaliscienses, a través de la implementación de criterios de accesibilidad, sostenibilidad y transparencia en proyectos como modernización de la red estatal carretera que permita la conectividad terrestre, la consolidación de la Red Metropolitana de Transporte Masivo y desarrollo de la infraestructura educativa, de salud y de habitabilidad.			
Nombre del Indicador		**Descripción del Indicador**	**Sentido del indicador**	**Meta**	**Avance Anual**	**% Avance de la Meta**
Obras de infraestructura concluidas con impacto metropolitano		Este indicador mide los proyectos de infraestructura y/o acciones ejecutadas por la Secretaría de Infraestructura y Obra Pública, así como por los municipios, con financiamiento de los recursos federales y estatales provenientes de los Consejos para el Desarrollo de las Zonas Metropolitanas de Guadalajara, Ocotlán, Puerto Vallarta, cuyo beneficio tiene alcance entre uno o más municipios pertenecientes a dichas zonas.	Ascendente	5.00	2.00	40.00
			Parámetros			**Semáforo**
			60	80	100	En riesgo
Método de Cálculo		**Dimensión del Indicador**	**Frecuencia de Medición**		**Tipo de Indicador**	

(1722 Numero de Obras(Realizado)/1722 Numero de Obras(Programado))*100	Eficacia	Mensual	Estratégico
	Cobertura	**Unidad de Medida**	**Tipo de Acumulación**
	Estatal	Obra	Valor presente
Nota Técnica			

Nivel	Componente	**Resumen Narrativo**	Obras de infraestructura social básica realizadas en cumplimiento a los lineamientos del programa Fondo de Infrestructura Social para Entidades			
Nombre del Indicador		**Descripción del Indicador**	**Sentido del indicador**	**Meta**	**Avance Anual**	**% Avance de la Meta**
Total de obras realizadas de infraestructura social básica y productiva		Este indicador mide el total de obras realizadas de infraestructura social básica y productiva	Ascendente	75.00	78.00	104.00
			Parámetros			**Semáforo**
			60	80	100	Óptimo

Método de Cálculo	**Dimensión del Indicador**	**Frecuencia de Medición**	**Tipo de Indicador**
(Número de obras en zonas de atención prioritaria, rezago social y pobreza extrema(Realizado) /Número de obras en zonas de atención prioritaria, rezago social y pobreza extrema (Programado))*100	Eficacia	Semestral	Gestión
	Cobertura	**Unidad de Medida**	**Tipo de Acumulación**
	Estatal	Obra	Suma
Nota Técnica			

Nivel	Componente	**Resumen Narrativo**	Recursos financieros destinados a obras de pavimentación, caminos y puentes			
Nombre del Indicador		**Descripción del Indicador**	**Sentido del indicador**	**Meta**	**Avance Anual**	**% Avance de la Meta**
Total de de recursos destinados a obras de pavimentación, caminos y puentes		Este indicador mide el total de recursos destinados a obras de pavimentación, caminos y puentes	Ascendente	197,011,343.20	197,011,343.20	100.00
			Parámetros			**Semáforo**
			60	80	100	Óptimo

Método de Cálculo	**Dimensión del Indicador**	**Frecuencia de Medición**	**Tipo de Indicador**
(Total de recursos destinados a obras de pavimentación, caminos y puentes(Realizado)/Total de recursos destinados a obras de pavimentación, caminos y puentes(Programado))*100	Eficacia	Semestral	Gestión
	Cobertura	**Unidad de Medida**	**Tipo de Acumulación**
	Estatal	Recurso	Suma
Nota Técnica			

DATOS DEL PROGRAMA

Infraestructura para la movilidad sustentable

Unidad responsable	**Secretaría de Infraestructura y Obra Pública**

Plan Estatal de Gobernanza y Desarrollo

Eje	Desarrollo sostenible del territorio	**Tema**	Infraestructura para el desarrollo

Presupuesto Devengado	
Monto	98,674,737.08

Finalidad	Desarrollo Social	**Función**	Vivienda y Servicios a la Comunidad	**Subfunción**	Urbanización

Objetivos

Nivel	Fin	**Resumen Narrativo**	Contribuir a garantizar el derecho humano a un medio ambiente sano, mediante la conservación de la biodiversidad y los servicios ecosistémicos sin comprometer el bienestar de las futuras generaciones y bajo los principios de equidad, derechos, justicia, cultura de la paz, e igualdad de oportunidades.			
Nombre del Indicador			**Descripción del Indicador**	**Sentido del indicador**	**Meta**	**Avance Anual**	**% Avance de la Meta**
Índice de movilidad urbana			Se refiere a la posición de Jalisco en el índice que se construyó a partir de la medición y comparación de las condiciones de movilidad de las 20 ciudades mexicanas más importantes, así como de su capacidad para ofrecer alternativas de transporte atractivo, deseable y alcanzable para toda su población. Se busca medir qué tan competitiva es la movilidad, el principal eje rector es la distancia que un peatón o ciclista recorre en 30 minutos, considerando la calidad y los servicios ofrecidos en una zona con alta actividad económica.	Descendente	2.00	N	N
				Parámetros			**Semáforo**
				60	80	100	En riesgo

Método de Cálculo	**Dimensión del Indicador**	**Frecuencia de Medición**	**Tipo de Indicador**
(1754 Numero de Posición(Realizado)/1754 Numero de Posición(Programado))*100	Eficacia	Anual	Estratégico
	Cobertura	**Unidad de Medida**	**Tipo de Acumulación**
	Estatal	Posición	Valor presente
Nota Técnica	Saturación de la agenda por la participación en el Congreso de Recrea Academy y Recrea Familia.		

Nivel	Propósito	**Resumen Narrativo**	Renovar la infraestructura pública de Jalisco como detonador del desarrollo y la calidad de vida de los jaliscienses, a través de la implementación de criterios de accesibilidad, sostenibilidad y transparencia en proyectos como modernización de la red estatal carretera que permita la conectividad terrestre, la consolidación de la Red Metropolitana de Transporte Masivo y desarrollo de la infraestructura educativa, de salud y de habitabilidad.			
Nombre del Indicador			**Descripción del Indicador**	**Sentido del indicador**	**Meta**	**Avance Anual**	**% Avance de la Meta**
Obras de infraestructura concluidas con impacto metropolitano			Este indicador mide los proyectos de infraestructura y/o acciones ejecutadas por la Secretaría de Infraestructura y Obra Pública, así como por los municipios, con financiamiento de los recursos federales y estatales provenientes de los Consejos para el Desarrollo de las Zonas Metropolitanas de Guadalajara, Ocotlán, Puerto Vallarta, cuyo beneficio tiene alcance entre uno o más municipios pertenecientes a dichas zonas.	Ascendente	5.00	2.00	40.00
				Parámetros			**Semáforo**
				60	80	100	En riesgo

Método de Cálculo	**Dimensión del Indicador**	**Frecuencia de Medición**	**Tipo de Indicador**
(1722 Numero de Obras(Realizado)/1722 Numero de Obras(Programado))*100	Eficacia	Mensual	Estratégico
	Cobertura	**Unidad de Medida**	**Tipo de Acumulación**
	Estatal	Obra	Valor presente

Nota Técnica	

Nivel	Componente	Resumen Narrativo	Red Metropolitana de Infraestructura Ciclista reforzada para conectar Tonalá, Tlajomulco, Zapopan, San Pedro Tlaquepaque y Guadalajara				
Nombre del Indicador			**Descripción del Indicador**	**Sentido del indicador**	**Meta**	**Avance Anual**	**% Avance de la Meta**
Kilometros de Ciclovias en el área metroplitana de Guadalajara			Este indicador mide los kilometros de Ciclovias en el área metroplitana de Guadalajara	Ascendente	30.00	30.00	100.00
				Parámetros			**Semáforo**
				60	80	100	Óptimo
Método de Cálculo			**Dimensión del Indicador**	**Frecuencia de Medición**			**Tipo de Indicador**
(Sumatoria de Kilómetros para Ciclovías(Realizado)/Sumatoria de Kilómetros para Ciclovías (Programado))*100			Eficacia	Trimestral			Gestión
			Cobertura	**Unidad de Medida**			**Tipo de Acumulación**
			Regional	Kilómetro			Suma
Nota Técnica							

Nivel	Componente	Resumen Narrativo	Acciones realizadas para la planeacion, ejecucion y seguimiento de proyectos para la movilidad urbana sustentable				
Nombre del Indicador			**Descripción del Indicador**	**Sentido del indicador**	**Meta**	**Avance Anual**	**% Avance de la Meta**
Total de recursos aplicados en acciones para la planeación, ejecución y seguimiento de la movilidad urbana			Este indicador mide el total de recursos aplicados en acciones para la planeación, ejecución y seguimiento de la movilidad urbana	Ascendente	60,000,000.00	60,000,000.00	100.00
				Parámetros			**Semáforo**
				60	80	100	Óptimo
Método de Cálculo			**Dimensión del Indicador**	**Frecuencia de Medición**			**Tipo de Indicador**
(Número de recursos aplicados(Realizado)/Número de recursos aplicados(Programado))*100			Eficacia	Trimestral			Gestión
			Cobertura	**Unidad de Medida**			**Tipo de Acumulación**
			Estatal	Pesos			Suma
Nota Técnica							

DATOS DEL PROGRAMA

Red Digital Jalisco

Unidad responsable	**Secretaría de Infraestructura y Obra Pública**

Plan Estatal de Gobernanza y Desarrollo

Eje	Desarrollo sostenible del territorio	**Tema**	Infraestructura para el desarrollo

Presupuesto Devengado	
Monto	900,000,000.00

Finalidad	Desarrollo Social	**Función**	Vivienda y Servicios a la Comunidad	**Subfunción**	Desarrollo Regional

Objetivos

Nivel	Componente	Resumen Narrativo	Infraestructura para ampliar la cobertura de conectividad en la entidad y disminuir la brecha digital				
Nombre del Indicador			**Descripción del Indicador**	**Sentido del indicador**	**Meta**	**Avance Anual**	**% Avance de la Meta**
Total de municipios conectados a la red digital estatal.			Este indicador mide el total de municipios con infraestructura para su conectividad de la estrategia Red Jalisco	Ascendente	25.00	25.00	100.00
				Parámetros			**Semáforo**
				60	80	100	Óptimo
Método de Cálculo			**Dimensión del Indicador**	**Frecuencia de Medición**			**Tipo de Indicador**
(Sumatoria de municipios conectados(Realizado)/Sumatoria de municipios conectados (Programado))*100			Calidad	Trimestral			Gestión
			Cobertura	**Unidad de Medida**			**Tipo de Acumulación**
			Estatal	Municipio			Suma
Nota Técnica							

DATOS DEL PROGRAMA

Operación de los programas de infraestructura escolar en el Estado

Unidad responsable	**Instituto de la Infraestructura Física Educativa de Jalisco**

Plan Estatal de Gobernanza y Desarrollo

Eje	Desarrollo Social	**Tema**	Educación

Presupuesto Devengado	
Monto	774,138,820.95

Finalidad	Desarrollo Social	**Función**	Educación	**Subfunción**	Otros Servicios Educativos y Actividades Inherentes

Objetivos

Nivel	Fin	Resumen Narrativo	Contribuir a mejorar las condiciones sociales propicias para el acceso efectivo a los derechos sociales que impulsen capacidades de las personas y sus comunidades para reducir brechas de desigualdad, mediante la reconstrucción de un sentido de colectividad y corresponsabilidad del gobierno y la sociedad en general.				
Nombre del Indicador			**Descripción del Indicador**	**Sentido del indicador**	**Meta**	**Avance Anual**	**% Avance de la Meta**
Posición en el Índice de Rezago Social			Lugar que ocupa Jalisco dentro del contexto de las entidades federativas del país respecto al Índice de Rezago Social, el cual es una medida agregada que se compone de variables de educación, acceso a servicios de salud, servicios básicos en la vivienda, de calidad y espacios en la misma, y activos en el hogar. Es decir, proporciona el resumen de cuatro carencias sociales de la medición de pobreza del CONEVAL: rezago educativo, acceso a los servicios de salud, acceso a los servicios básicos en la vivienda, y la calidad y espacios en la vivienda.	Ascendente	29.00	N	N

			Parámetros			Semáforo
			60	80	100	En riesgo
Método de Cálculo	**Dimensión del Indicador**	**Frecuencia de Medición**			**Tipo de Indicador**	
(1479 Numero de Posición(Realizado)/1479 Numero de Posición(Programado))*100	Eficacia	Quinquenal			Estratégico	
	Cobertura	**Unidad de Medida**			**Tipo de Acumulación**	
	Estatal	Posición			Valor presente	
Nota Técnica						

Nivel	Propósito	**Resumen Narrativo**	Incrementar la calidad y accesibilidad educativa en todos los niveles, modalidades y servicios de manera inclusiva y equitativa, con un enfoque de formación integral centrado en el aprendizaje de las y los estudiantes, implementando procesos de enseñanza innovadores y de desarrollo de las comunidades para la vida en un contexto de corresponsabilidad, mediante la simplificación y reingeniería administrativa, la formación y profesionalización de todas las personas relacionadas al acto educativo, la mejora de la infraestructura y una pertinente articulación entre instancias gubernamentales y de la sociedad en general.				
Nombre del Indicador		**Descripción del Indicador**	**Sentido del indicador**	**Meta**	**Avance Anual**	**% Avance de la Meta**	
Porcentaje de alumnos con niveles de desempeño medio y avanzado en su evaluación de aprendizaje		Es el porcentaje de alumnos que se ubicaron en los niveles de desempeño medio y avanzado en la evaluación del aprendizaje de cada uno de los niveles evaluados (primaria, secundaria y media superior)	Ascendente	29.00	N	N	
			Parámetros			**Semáforo**	
			60	80	100	En riesgo	
Método de Cálculo		**Dimensión del Indicador**	**Frecuencia de Medición**			**Tipo de Indicador**	
(1786 Numero de Porcentaje(Realizado)/1786 Numero de Porcentaje(Programado))*100		Eficacia	Anual			Estratégico	
		Cobertura	**Unidad de Medida**			**Tipo de Acumulación**	
		Estatal	Porcentaje			Valor presente	
Nota Técnica							

Nivel	Componente	**Resumen Narrativo**	Erogaciones efectuadas para la administración del Instituto de la Infraestructura Física del Estado de Jalisco.				
Nombre del Indicador		**Descripción del Indicador**	**Sentido del indicador**	**Meta**	**Avance Anual**	**% Avance de la Meta**	
Suma de los indicadores de las áreas.		Administración de los Recursos Humanos Materiales y Financieros del Instituto de la Infraestructura Física del Estado de Jalisco.	Ascendente	1,816.00	1,738.00	95.70	
			Parámetros			**Semáforo**	
			60	80	100	Óptimo	
Método de Cálculo		**Dimensión del Indicador**	**Frecuencia de Medición**			**Tipo de Indicador**	
(Solicitudes de pago(Realizado)/Solicitudes de pago(Programado))*100		Eficacia	Trimestral			Estratégico	
		Cobertura	**Unidad de Medida**			**Tipo de Acumulación**	
		Estatal	Pago			Suma	
Nota Técnica							

Nivel	Componente	**Resumen Narrativo**	Infraestructura y equipamiento realizados para la Educación Básica.				
Nombre del Indicador		**Descripción del Indicador**	**Sentido del indicador**	**Meta**	**Avance Anual**	**% Avance de la Meta**	
Espacios educativos de educación básica construidos, rehabilitados y equipados.		Espacios educativos de educación básica construidos, rehabilitados y equipados.	Ascendente	522.00	194.00	37.16	
			Parámetros			**Semáforo**	
			60	80	100	En riesgo	
Método de Cálculo		**Dimensión del Indicador**	**Frecuencia de Medición**			**Tipo de Indicador**	
(Número de espacios educativos construidos, rehabilitados y equipados educación básica (Realizado)/Número de espacios educativos construidos, rehabilitados y equipados educación básica(Programado))*100		Eficacia	Trimestral			Estratégico	
		Cobertura	**Unidad de Medida**			**Tipo de Acumulación**	
		Estatal	Espacio educativo			Suma	
Nota Técnica							

DATOS DEL PROGRAMA

Jalisco Artesanal y Emprendedor

Unidad responsable	Secretaría de Desarrollo Económico

Plan Estatal de Gobernanza y Desarrollo

Eje	Desarrollo económico	Tema	Comercio y servicios

Presupuesto Devengado	
Monto	10,720,421.69

Finalidad	Desarrollo Económico	Función	Asuntos Económicos, Comerciales y Laborales en General	Subfunción	Asuntos Económicos y Comerciales en General

Objetivos

Nivel	Fin	Resumen Narrativo	Contribuir a la consolidación de Jalisco como líder nacional en aportación de valor económico y social, mediante la integración de la ciencia y la tecnología al desarrollo de cadenas productivas estratégicas que impulsen el capital humano, creativo y emprendedor de nuestra población, así como el aprovechamiento de los recursos naturales de todas nuestras regiones de manera responsable, incluyente y sostenible.

Nombre del Indicador	Descripción del Indicador	Sentido del indicador	Meta	Avance Anual	% Avance de la Meta
Población ocupada con ingresos mayores a los 2 salarios mínimos	Este indicador se refiere a la población ocupada de 15 años y más y que recibe dos o más salarios mínimos como percepción nominal. Estas personas realizaron algún tipo de actividad económica durante el periodo de referencia, estando en cualquiera de las siguientes situaciones: • Trabajando por lo menos una hora o un día para producir bienes y/o servicios de manera independiente o subordinada con remuneración. • Ausente temporalmente de su trabajo sin interrumpir su vínculo laboral con la unidad económica. Incluye a los ocupados del sector primario que se dedican a la producción para el autoconsumo (excepto la recolección de leña).	Ascendente	1,964,870.00	N.D	N.D

Parámetros			Semáforo
60	80	100	N.D

Método de Cálculo	Dimensión del Indicador	Frecuencia de Medición	Tipo de Indicador
(6 Numero de Personas(Realizado)/6 Numero de Personas(Programado))*100	Eficacia	Trimestral	Estratégico
	Cobertura	**Unidad de Medida**	**Tipo de Acumulación**
	Estatal	Persona	Valor presente

Nota Técnica	

Nivel	Propósito	Resumen Narrativo	Potenciar el sector de comercio y servicios en Jalisco, mediante el diseño e implementación de políticas públicas que faciliten la apertura de empresas y la generación de servicios de alto valor agregado, apalancándose con innovación y comercio digital, para incrementar la competitividad y el encadenamiento de los servicios y puntos de venta incorporando proveeduría con mayor contenido local.

Nombre del Indicador	Descripción del Indicador	Sentido del indicador	Meta	Avance Anual	% Avance de la Meta
Productividad por hora trabajada	Productividad es producir más con los mismos recursos. Generalmente se mide como el incremento de la producción que no puede explicarse por mayor acumulación de recursos. Sin embargo, también puede medirse con un enfoque puramente laboral: lo que un trabajador puede producir con una hora de su trabajo.	Ascendente	180.75	164.65	91.09

Parámetros			Semáforo
60	80	100	En riesgo

Método de Cálculo	Dimensión del Indicador	Frecuencia de Medición	Tipo de Indicador
(1684 Numero de Pesos(Realizado)/1684 Numero de Pesos(Programado))*100	Eficacia	Trimestral	Estratégico
	Cobertura	**Unidad de Medida**	**Tipo de Acumulación**
	Estatal	Pesos	Valor presente

Nota Técnica	Meta no alcanzada debido a la contingencia generada por el COVID-19

Nivel	Componente	Resumen Narrativo	Exportaciones incrementadas en las empresas de Jalisco

Nombre del Indicador	Descripción del Indicador	Sentido del indicador	Meta	Avance Anual	% Avance de la Meta
Total de Beneficiarios Incremento Exportaciones Artesanos	Describe la cantidad total de beneficiarios apoyados para el incremento de las exportaciones de artesanos	Ascendente	25.00	0.00	0.00

Parámetros			Semáforo
60	80	100	En riesgo

Método de Cálculo	Dimensión del Indicador	Frecuencia de Medición	Tipo de Indicador
(Beneficiario Incremento Exportaciones Artesanos(Realizado)/Beneficiario Incremento Exportaciones Artesanos(Programado))*100	Eficiencia	Anual	Gestión
	Cobertura	**Unidad de Medida**	**Tipo de Acumulación**
	Estatal	Beneficiario	Suma

Nota Técnica	

Nivel	Componente	Resumen Narrativo	Mipymes fortalecidas para mejorar su competitividad

Nombre del Indicador	Descripción del Indicador	Sentido del indicador	Meta	Avance Anual	% Avance de la Meta
Total de Beneficiarios Fortalecimiento MiPyMes Artesanos	Describe la cantidad total de beneficiarios apoyados para fortalecer a las Mipymes relacionadas con artesanos	Ascendente	150.00	87.00	58.00

Parámetros			Semáforo
60	80	100	En riesgo

Método de Cálculo	Dimensión del Indicador	Frecuencia de Medición	Tipo de Indicador
(Beneficiario Fortalecimiento MiPyMes Artesanos(Realizado)/Beneficiario Fortalecimiento MiPyMes Artesanos(Programado))*100	Eficiencia	Anual	Gestión
	Cobertura	**Unidad de Medida**	**Tipo de Acumulación**
	Estatal	Beneficiario	Suma

Nota Técnica	

DATOS DEL PROGRAMA

Jalisco Competitivo

Unidad responsable	Secretaría de Desarrollo Económico

Plan Estatal de Gobernanza y Desarrollo			
Eje	Desarrollo económico	**Tema**	Industria

Presupuesto Devengado	
Monto	331,827,467.59

Finalidad	Desarrollo Económico	**Función**	Asuntos Económicos, Comerciales y Laborales en General	**Subfunción**	Asuntos Económicos y Comerciales en General

Objetivos

Nivel	Fin	**Resumen Narrativo**	Contribuir a la consolidación de Jalisco como líder nacional en aportación de valor económico y social, mediante la integración de la ciencia y la tecnología al desarrollo de cadenas productivas estratégicas que impulsen el capital humano, creativo y emprendedor de nuestra población, así como el aprovechamiento de los recursos naturales de todas nuestras regiones de manera responsable, incluyente y sostenible.

Nombre del Indicador	**Descripción del Indicador**	**Sentido del indicador**	**Meta**	**Avance Anual**	**% Avance de la Meta**
Posición en PIB per cápita	Posición de Jalisco en el orden de las entidades del país, de mayor a menor, en el PIB per cápita, entendiéndose este último como la suma de bienes y servicios finales producidos en el estado en un año, dividido entre la población promedio del mismo año.	Descendente	12.00	13.00	108.33

Parámetros			**Semáforo**
60	80	100	En riesgo

Método de Cálculo	**Dimensión del Indicador**	**Frecuencia de Medición**	**Tipo de Indicador**
(3 Numero de Posición(Realizado)/3 Numero de Posición(Programado))*100	Eficacia	Anual	Estratégico
	Cobertura	**Unidad de Medida**	**Tipo de Acumulación**
	Estatal	Posición	Valor presente

Nota Técnica	

Nivel	Propósito	**Resumen Narrativo**	Potencializar los sectores industriales en Jalisco, mediante el diseño e implementación de políticas públicas que incentiven la atracción de inversión, el desarrollo, la calidad y el encadenamiento de la proveeduría local, la generación de productos de alto valor agregado, y el crecimiento del capital humano calificado, soportados con tecnología e infraestructura productiva, para incrementar la competitividad y mejorar las condiciones económicas, sociales y ambientales en el estado.

Nombre del Indicador	**Descripción del Indicador**	**Sentido del indicador**	**Meta**	**Avance Anual**	**% Avance de la Meta**
Inversión extranjera directa	Este indicador contempla el monto total del valor de la inversión extranjera directa captada en el Estado de Jalisco.	Ascendente	1,350.00	N.D	N.D

Parámetros			**Semáforo**
60	80	100	N.D

Método de Cálculo	**Dimensión del Indicador**	**Frecuencia de Medición**	**Tipo de Indicador**
(1465 Numero de Millones de dólares(Realizado)/1465 Numero de Millones de dólares (Programado))*100	Eficacia	Trimestral	Estratégico
	Cobertura	**Unidad de Medida**	**Tipo de Acumulación**
	Estatal	Millones de dólares	Valor presente

Nota Técnica	No se logró la meta ya que los avances de resolución también depende de terceros

Nivel	Componente	**Resumen Narrativo**	Mipymes fortalecidas para mejorar su competitividad

Nombre del Indicador	**Descripción del Indicador**	**Sentido del indicador**	**Meta**	**Avance Anual**	**% Avance de la Meta**
Total de Beneficiarios Fortalecimiento MiPyMes	Describe el total de beneficiarios apoyados mediante proyectos que fomenten el fortalecimiento de las Mipymes	Ascendente	791.00	0.00	0.00

Parámetros			**Semáforo**
60	80	100	En riesgo

Método de Cálculo	**Dimensión del Indicador**	**Frecuencia de Medición**	**Tipo de Indicador**
(Beneficiario Fortalecimiento MiPyMes(Realizado)/Beneficiario Fortalecimiento MiPyMes (Programado))*100	Eficiencia	Semestral	Gestión
	Cobertura	**Unidad de Medida**	**Tipo de Acumulación**
	Estatal	Beneficiario	Suma

Nota Técnica	

Nivel	Componente	**Resumen Narrativo**	Sustitución de importación incrementada para impulsar a proveedores locales

Nombre del Indicador	**Descripción del Indicador**	**Sentido del indicador**	**Meta**	**Avance Anual**	**% Avance de la Meta**
Total de Beneficiarios Sustitución de Importaciones	Describe el total de beneficiarios apoyados mediante proyectos que impulsen la sustitución de importaciones	Ascendente	23.00	0.00	0.00

Parámetros			**Semáforo**
60	80	100	En riesgo

Método de Cálculo	**Dimensión del Indicador**	**Frecuencia de Medición**	**Tipo de Indicador**
(Beneficiario Sustitución Importaciones(Realizado)/Beneficiario Sustitución Importaciones (Programado))*100	Eficiencia	Semestral	Gestión
	Cobertura	**Unidad de Medida**	**Tipo de Acumulación**
	Estatal	Beneficiario	Suma

Nota Técnica	

Nivel	Componente	**Resumen Narrativo**	Acciones realizadas para atención emergente "Plan Jalisco COVID-19"

Nombre del Indicador	**Descripción del Indicador**	**Sentido del indicador**	**Meta**	**Avance Anual**	**% Avance de la Meta**
Total de beneficiarios apoyados	Describe la cantidad de beneficiarios que recibieron un apoyo del programa	Ascendente	5,000.00	4,919.00	98.38

Parámetros			**Semáforo**
60	80	100	Óptimo

Método de Cálculo	**Dimensión del Indicador**	**Frecuencia de Medición**	**Tipo de Indicador**
(Número de beneficiarios atendidos(Realizado)/Número de beneficiarios atendidos (Programado))*100	Eficacia	Semestral	Gestión
	Cobertura	**Unidad de Medida**	**Tipo de Acumulación**
	Estatal	Beneficiario	Suma

Nota Técnica	

DATOS DEL PROGRAMA

Invierte en Jalisco

Unidad responsable	Secretaría de Desarrollo Económico

Plan Estatal de Gobernanza y Desarrollo

Eje	Desarrollo económico	Tema	Industria

Presupuesto Devengado	
Monto	84,352,091.70

Finalidad	Desarrollo Económico	Función	Asuntos Económicos, Comerciales y Laborales en General	Subfunción	Asuntos Económicos y Comerciales en General

Objetivos

Nivel	Fin	Resumen Narrativo	Contribuir a la consolidación de Jalisco como líder nacional en aportación de valor económico y social, mediante la integración de la ciencia y la tecnología al desarrollo de cadenas productivas estratégicas que impulsen el capital humano, creativo y emprendedor de nuestra población, así como el aprovechamiento de los recursos naturales de todas nuestras regiones de manera responsable, incluyente y sostenible.

Nombre del Indicador	Descripción del Indicador	Sentido del indicador	Meta	Avance Anual	% Avance de la Meta
Posición en el Índice de Competitividad Estatal del IMCO	El Índice de Competitividad Estatal (ICE) mide la capacidad de las entidades federativas para atraer y retener talento e inversiones. Un estado competitivo es aquel que consistentemente resulta atractivo para el talento y la inversión, lo que se traduce en mayor productividad y bienestar para sus habitantes. El ICE está compuesto por 89 indicadores, categorizados en 10 subíndices. Cada subíndice evalúa una dimensión distinta de la competitividad. 1. Sistema de derecho confiable y objetivo 2. Manejo sustentable del medio ambiente 3. Sociedad incluyente, preparada y sana 4.Sistema político estable y funcional 5. Gobiernos eficientes y eficaces 6.Mercado laboral 7.Economía estable 8. Sectores precursores 9.Aprovechamiento de las relaciones internacionales 10. Innovación en los sectores económicos	Descendente	5.00	N	N

Parámetros			Semáforo
60	80	100	En riesgo

Método de Cálculo	Dimensión del Indicador	Frecuencia de Medición	Tipo de Indicador
(1 Numero de Posición(Realizado)/1 Numero de Posición(Programado))*100	Eficacia	Bienal	Estratégico
	Cobertura	**Unidad de Medida**	**Tipo de Acumulación**
	Estatal	Posición	Valor presente

Nota Técnica	Cancelado por la contingencia sanitaria COVID 19

Nivel	Propósito	Resumen Narrativo	Potencializar los sectores industriales en Jalisco, mediante el diseño e implementación de políticas públicas que incentiven la atracción de inversión, el desarrollo, la calidad y el encadenamiento de la proveeduría local, la generación de productos de alto valor agregado, y el crecimiento del capital humano calificado, soportados con tecnología e infraestructura productiva, para incrementar la competitividad y mejorar las condiciones económicas, sociales y ambientales en el estado.

Nombre del Indicador	Descripción del Indicador	Sentido del indicador	Meta	Avance Anual	% Avance de la Meta
Inversión extranjera directa	Este indicador contempla el monto total del valor de la inversión extranjera directa captada en el Estado de Jalisco.	Ascendente	1,350.00	N.D	N.D

Parámetros			Semáforo
60	80	100	N.D

Método de Cálculo	Dimensión del Indicador	Frecuencia de Medición	Tipo de Indicador
(1465 Numero de Millones de dólares(Realizado)/1465 Numero de Millones de dólares (Programado))*100	Eficacia	Trimestral	Estratégico
	Cobertura	**Unidad de Medida**	**Tipo de Acumulación**
	Estatal	Millones de dólares	Valor presente

Nota Técnica	No se logró la meta ya que los avances de resolución también depende de terceros

Nivel	Componente	Resumen Narrativo	Atracción de Inversiones incrementada.

Nombre del Indicador	Descripción del Indicador	Sentido del indicador	Meta	Avance Anual	% Avance de la Meta
Total de empresas que decidieron consolidar su proyecto de inversión en el Estado de Jalisco.	Indica las empresas nuevas o de expansión que decidieron establecer su proyecto de inversión en el Estado.	Ascendente	27.00	26.00	96.30

Parámetros			Semáforo
60	80	100	Óptimo

Método de Cálculo	Dimensión del Indicador	Frecuencia de Medición	Tipo de Indicador
(Empresas consolidadas(Realizado)/Empresas consolidadas(Programado))*100	Eficiencia	Semestral	Gestión
	Cobertura	**Unidad de Medida**	**Tipo de Acumulación**
	Estatal	Empresa	Suma

Nota Técnica	

DATOS DEL PROGRAMA

Fundamentos para un buen Gobierno y Desarrollo Institucional

Unidad responsable	Secretaría de Desarrollo Económico

Plan Estatal de Gobernanza y Desarrollo

Eje	Desarrollo económico	Tema	Industria

Presupuesto Devengado	
Monto	23,444,560.17

Finalidad	Desarrollo Económico	Función	Asuntos Económicos, Comerciales y Laborales en General	Subfunción	Asuntos Económicos y Comerciales en General

Objetivos

Nivel	Fin	Resumen Narrativo	Contribuir a la consolidación de Jalisco como líder nacional en aportación de valor económico y social, mediante la integración de la ciencia y la tecnología al desarrollo de cadenas productivas estratégicas que impulsen el capital humano, creativo y emprendedor de nuestra población, así como el aprovechamiento de los recursos naturales de todas nuestras regiones de manera responsable, incluyente y sostenible.

Nombre del Indicador	Descripción del Indicador	Sentido del indicador	Meta	Avance Anual	% Avance de la Meta

Población ocupada con ingresos mayores a los 2 salarios mínimos	Este indicador se refiere a la población ocupada de 15 años y más y que recibe dos o más salarios mínimos como percepción nominal. Estas personas realizaron algún tipo de actividad económica durante el periodo de referencia, estando en cualquiera de las siguientes situaciones: • Trabajando por lo menos una hora o un día para producir bienes y/o servicios de manera independiente o subordinada con remuneración. • Ausente temporalmente de su trabajo sin interrumpir su vínculo laboral con la unidad económica. Incluye a los ocupados del sector primario que se dedican a la producción para el autoconsumo (excepto la recolección de leña).	Ascendente	1,964,870.00	N.D	N.D
		Parámetros			**Semáforo**
		60	80	100	N.D

Método de Cálculo	**Dimensión del Indicador**	**Frecuencia de Medición**	**Tipo de Indicador**
(6 Numero de Personas(Realizado)/6 Numero de Personas(Programado))*100	Eficacia	Trimestral	Estratégico
	Cobertura	**Unidad de Medida**	**Tipo de Acumulación**
	Estatal	Persona	Valor presente
Nota Técnica			

Nivel	Propósito	**Resumen Narrativo**	Potencializar los sectores industriales en Jalisco, mediante el diseño e implementación de políticas públicas que incentiven la atracción de inversión, el desarrollo, la calidad y el encadenamiento de la proveeduría local, la generación de productos de alto valor agregado, y el crecimiento del capital humano calificado, soportados con tecnología e infraestructura productiva, para incrementar la competitividad y mejorar las condiciones económicas, sociales y ambientales en el estado.			
Nombre del Indicador			**Descripción del Indicador**	**Sentido del indicador**	**Meta**	**Avance Anual**	**% Avance de la Meta**
Inversión extranjera directa			Este indicador contempla el monto total del valor de la inversión extranjera directa captada en el Estado de Jalisco.	Ascendente	1,350.00	N.D	N.D
				Parámetros			**Semáforo**
				60	80	100	N.D

Método de Cálculo	**Dimensión del Indicador**	**Frecuencia de Medición**	**Tipo de Indicador**
(1465 Numero de Millones de dólares(Realizado)/1465 Numero de Millones de dólares (Programado))*100	Eficacia	Trimestral	Estratégico
	Cobertura	**Unidad de Medida**	**Tipo de Acumulación**
	Estatal	Millones de dólares	Valor presente
Nota Técnica	No se logró la meta ya que los avances de resolución también depende de terceros		

Nivel	Componente	**Resumen Narrativo**	Normativas de regulación aplicables para programas de desarrollo e inversión implementadas en Sedeco para aplicar a apoyos				
Nombre del Indicador			**Descripción del Indicador**	**Sentido del indicador**	**Meta**	**Avance Anual**	**% Avance de la Meta**
Documentos normativos para el desarrollo de Jalisco Competitivo generados			Documentos normativos para el desarrollo de programas . Contienen reglas de operación y convocatorias públicas del programa Jalisco Competitivo para el desarrollo publicadas y operando	Ascendente	3.00	3.00	100.00
				Parámetros			**Semáforo**
				60	80	100	Óptimo

Método de Cálculo	**Dimensión del Indicador**	**Frecuencia de Medición**	**Tipo de Indicador**
(Reglas de operacion publicadas(Realizado)/Reglas de operacion publicadas(Programado)) *100	Economía	Anual	Gestión
	Cobertura	**Unidad de Medida**	**Tipo de Acumulación**
	Estatal	Documento	Suma
Nota Técnica			

Nivel	Componente	**Resumen Narrativo**	Herramientas informáticas que permitan la gestión, la administración de las direcciones y OPD's, implementadas.				
Nombre del Indicador			**Descripción del Indicador**	**Sentido del indicador**	**Meta**	**Avance Anual**	**% Avance de la Meta**
Porcentaje de Mejoramiento de la infraestructura Tecnológica del Programa			Herramientas informáticas que permitan la gestión, la administración de las direcciones.	Ascendente	1.00	1.00	100.00
				Parámetros			**Semáforo**
				60	80	100	Óptimo

Método de Cálculo	**Dimensión del Indicador**	**Frecuencia de Medición**	**Tipo de Indicador**
(Sistema Jalisco Competitivo(Realizado)/Sistema Jalisco Competitivo(Programado))*100	Eficacia	Anual	Gestión
	Cobertura	**Unidad de Medida**	**Tipo de Acumulación**
	Estatal	Porcentaje	Suma
Nota Técnica			

Nivel	Componente	**Resumen Narrativo**	Indicadores de seguimiento, control y monitoreo reportados.				
Nombre del Indicador			**Descripción del Indicador**	**Sentido del indicador**	**Meta**	**Avance Anual**	**% Avance de la Meta**
Documentos de la Dirección de Planeación y Vocacionamiento institucional generados			Control y seguimiento de los indicadores y generación de documento de la Dirección de Planeación y Vocacionamiento institucional.	Ascendente	1.00	1.00	100.00
				Parámetros			**Semáforo**
				60	80	100	Óptimo

Método de Cálculo	**Dimensión del Indicador**	**Frecuencia de Medición**	**Tipo de Indicador**
(Reporte de seguimiento Planeacion(Realizado)/Reporte de seguimiento Planeacion (Programado))*100	Economía	Anual	Gestión
	Cobertura	**Unidad de Medida**	**Tipo de Acumulación**
	Estatal	Documento	Suma
Nota Técnica			

Nivel	Componente	**Resumen Narrativo**	Consejos y comites por ley que impulsan la competitividad, inversión y productividad, realizados				
Nombre del Indicador			**Descripción del Indicador**	**Sentido del indicador**	**Meta**	**Avance Anual**	**% Avance de la Meta**
Número de Comité y Consejos realizados			Cumplimiento a la normatividad para la instauración de Consejos y comité para el cabal y oportuno cumplimiento de los objetivos previstos por la ley .	Ascendente	1.00	1.00	100.00
				Parámetros			**Semáforo**
				60	80	100	Óptimo

Método de Cálculo	**Dimensión del Indicador**	**Frecuencia de Medición**	**Tipo de Indicador**
(Reporte de participación en comites(Realizado)/Reporte de participación en comites (Programado))*100	Eficiencia	Anual	Gestión
	Cobertura	**Unidad de Medida**	**Tipo de Acumulación**

Estatal	Porcentaje	Suma

Nota Técnica	

Nivel	Componente	Resumen Narrativo	Administración de recursos realizada como apoyo al logro de objetivos.

Nombre del Indicador	Descripción del Indicador	Sentido del indicador	Meta	Avance Anual	% Avance de la Meta
Presupuesto Anual	Recursos gestionados y ejecutados	Ascendente	12.00	12.00	100.00

Parámetros			Semáforo
60	80	100	Óptimo

Método de Cálculo	Dimensión del Indicador	Frecuencia de Medición	Tipo de Indicador
(Reportes de seguimiento Financiero(Realizado)/Reportes de seguimiento Financiero (Programado))*100	Economía	Mensual	Gestión
	Cobertura	Unidad de Medida	Tipo de Acumulación
	Estatal	Documento	Suma

Nota Técnica	

Nivel	Componente	Resumen Narrativo	Trámites y servicios otorgados con calidad.

Nombre del Indicador	Descripción del Indicador	Sentido del indicador	Meta	Avance Anual	% Avance de la Meta
ISO 9001-2008 y Distintivos	Calidad en los trámites y servicios otorgados	Ascendente	1.00	1.00	100.00

Parámetros			Semáforo
60	80	100	Óptimo

Método de Cálculo	Dimensión del Indicador	Frecuencia de Medición	Tipo de Indicador
(Total de certificados de avance de obra (Realizado)/Total de certificados de avance de obra (Programado))*100	Calidad	Anual	Gestión
	Cobertura	Unidad de Medida	Tipo de Acumulación
	Estatal	Certificado	Suma

Nota Técnica	

DATOS DEL PROGRAMA

"Reactiva"

Unidad responsable	Secretaría de Desarrollo Económico

Plan Estatal de Gobernanza y Desarrollo

Eje	Desarrollo económico	Tema	Industria

Presupuesto Devengado	
Monto	277,439,532.27

Finalidad	Desarrollo Económico	Función	Asuntos Económicos, Comerciales y Laborales en General	Subfunción	Asuntos Económicos y Comerciales en General

Objetivos

Nivel	Componente	Resumen Narrativo	Apoyos económicos entregados para reactivar la actividad productiva de las empresas del estado

Nombre del Indicador	Descripción del Indicador	Sentido del indicador	Meta	Avance Anual	% Avance de la Meta
Total de apoyos otorgados para la reactivación productiva	Describe el total de beneficiarios apoyados mediante el programa Reactiva	Ascendente	1,316.00	2,212.00	168.09

Parámetros			Semáforo
60	80	100	En riesgo

Método de Cálculo	Dimensión del Indicador	Frecuencia de Medición	Tipo de Indicador
(beneficiarios apoyados(Realizado)/beneficiarios apoyados(Programado))*100	Eficacia	Anual	Estratégico
	Cobertura	Unidad de Medida	Tipo de Acumulación
	Estatal	Beneficiario	Suma

Nota Técnica	

DATOS DEL PROGRAMA

"Reinicia" para "Nómina y Capital de Trabajo"

Unidad responsable	Secretaría de Desarrollo Económico

Plan Estatal de Gobernanza y Desarrollo

Eje	Desarrollo económico	Tema	Industria

Presupuesto Devengado	
Monto	172,280,000.00

Finalidad	Desarrollo Económico	Función	Asuntos Económicos, Comerciales y Laborales en General	Subfunción	Asuntos Económicos y Comerciales en General

Objetivos

Nivel	Componente	Resumen Narrativo	Liquidez generada en las empresas para mantener sus empleos

Nombre del Indicador	Descripción del Indicador	Sentido del indicador	Meta	Avance Anual	% Avance de la Meta
Total de liquidez generada	Describe el monto total de recurso otorgado a las empresas beneficiarias del programa Reinicia	Ascendente	180,000,000.00	168,110,000.00	93.39

Parámetros			Semáforo
60	80	100	Óptimo

Método de Cálculo	Dimensión del Indicador	Frecuencia de Medición	Tipo de Indicador
(Recursos otorgados(Realizado)/Recursos otorgados(Programado))*100	Eficacia	Trimestral	Estratégico
	Cobertura	Unidad de Medida	Tipo de Acumulación

	Estatal	Recurso	Suma
Nota Técnica			

DATOS DEL PROGRAMA

Fondo de Garantía

Unidad responsable	**Fondo Jalisco de Fomento Empresarial (FOJAL)**

Plan Estatal de Gobernanza y Desarrollo

Eje	Desarrollo económico	**Tema**	Financiamiento para el desarrollo

Presupuesto Devengado	
Monto	70,000,000.00

Finalidad	Desarrollo Económico	**Función**	Asuntos Económicos, Comerciales y Laborales en General	**Subfunción**	Asuntos Económicos y Comerciales en General

Objetivos

Nivel	Componente	**Resumen Narrativo**	Apoyos otorgados, mediante subsidio para Fondos de Garantía, para las micro, pequeñas y medianas empresas en el estado de Jalisco

Nombre del Indicador	**Descripción del Indicador**	**Sentido del indicador**	**Meta**	**Avance Anual**	**% Avance de la Meta**
Total de empresas que acceden al fondo	Mide el impacto y eficiencia del programa	Ascendente	400.00	N.D	N.D
		Parámetros			**Semáforo**
		60	80	100	N.D

Método de Cálculo	**Dimensión del Indicador**	**Frecuencia de Medición**	**Tipo de Indicador**
(Número de empresas participantes que acceden al fondo(Realizado)/Número de empresas participantes que acceden al fondo(Programado))*100	Eficacia	Semestral	Gestión
	Cobertura	**Unidad de Medida**	**Tipo de Acumulación**
	Estatal	Empresa	Suma
Nota Técnica			

DATOS DEL PROGRAMA

Subsidio de tasa de interés

Unidad responsable	**Fondo Jalisco de Fomento Empresarial (FOJAL)**

Plan Estatal de Gobernanza y Desarrollo

Eje	Desarrollo económico	**Tema**	Financiamiento para el desarrollo

Presupuesto Devengado	
Monto	1,256,954.63

Finalidad	Desarrollo Económico	**Función**	Asuntos Económicos, Comerciales y Laborales en General	**Subfunción**	Asuntos Económicos y Comerciales en General

Objetivos

Nivel	Propósito	**Resumen Narrativo**	

Nombre del Indicador	**Descripción del Indicador**	**Sentido del indicador**	**Meta**	**Avance Anual**	**% Avance de la Meta**
Número de financiamientos generados por el FOJAL	Este indicador exhibe el número de créditos otorgados por el Fojal en beneficio de las Mipymes	Ascendente	24,200.00	N	N
		Parámetros			**Semáforo**
		60	80	100	En riesgo

Método de Cálculo	**Dimensión del Indicador**	**Frecuencia de Medición**	**Tipo de Indicador**
(679 Numero de Créditos(Realizado)/679 Numero de Créditos(Programado))*100	Eficacia	Mensual	Estratégico
	Cobertura	**Unidad de Medida**	**Tipo de Acumulación**
	Estatal	Crédito	Valor presente
Nota Técnica			

Nivel	Componente	**Resumen Narrativo**	Apoyos otorgados mediate microcrédito para emprendedores.

Nombre del Indicador	**Descripción del Indicador**	**Sentido del indicador**	**Meta**	**Avance Anual**	**% Avance de la Meta**
Total de emprendedores con apoyo de subsidio de tasa de interés mediante la categoría de Microcrédito para emprendedores	Mide el impacto y eficiencia del programa	Ascendente	200.00	36.00	18.00
		Parámetros			**Semáforo**
		60	80	100	En riesgo

Método de Cálculo	**Dimensión del Indicador**	**Frecuencia de Medición**	**Tipo de Indicador**
(Número de emprendedores subsidiados(Realizado)/Número de emprendedores subsidiados (Programado))*100	Eficacia	Trimestral	Gestión
	Cobertura	**Unidad de Medida**	**Tipo de Acumulación**
	Estatal	Emprendedor	Suma
Nota Técnica	Debido a una serie de gestiones requeridas para la operación del programa, la ejecución inició posterior a la fecha prevista, siendo al cierre del año que se continuaba con la gestión de los recursos con la Hacienda, respecto a la bolsa destinada para el ejercicio de la categoría de Microcrédito para emprendedores ($40MDP), con el fin de otorgar el beneficio a los aspirantes del programa que cumplen con los criterios de elegibilidad		

DATOS DEL PROGRAMA

Infraestructura cinematográfica, audiovisual y de publicidad

Unidad responsable	**Fideicomiso Comisión de Filmaciones del Estado de Jalisco**

Plan Estatal de Gobernanza y Desarrollo			
Eje	Desarrollo sostenible del territorio	**Tema**	Infraestructura para el desarrollo

Presupuesto Devengado	
Monto	12,500,000.00

Finalidad	Desarrollo Económico	**Función**	Asuntos Económicos, Comerciales y Laborales en General	**Subfunción**	Asuntos Económicos y Comerciales en General

Objetivos

Nivel	Fin	**Resumen Narrativo**	Contribuir a garantizar el derecho humano a un medio ambiente sano, mediante la conservación de la biodiversidad y los servicios ecosistémicos sin comprometer el bienestar de las futuras generaciones y bajo los principios de equidad, derechos, justicia, cultura de la paz, e igualdad de oportunidades.

Nombre del Indicador	Descripción del Indicador	Sentido del indicador	Meta	Avance Anual	% Avance de la Meta
Días dentro de la norma conforme el promedio del Índice Metropolitano de la Calidad del Aire	Este indicador muestra el número de días en los cuales la calidad del aire se encontró dentro del intervalo definido entre 0 y 100 puntos IMECA para todos los contaminantes; es decir, indica el número de días en que la calidad del aire se encuentra entre las categorías de buena y regular. Para reportar la calidad del aire, el índice emplea cinco categorías: Buena, cuando el índice se encuentra entre 0 y 50 puntos IMECA; Regular, entre 51 y 100 puntos IMECA; Mala, entre 101 y 150 puntos IMECA; Muy mala, entre 151 y 200 puntos IMECA; y Extremadamente mala, arriba de 201 puntos IMECA.	Ascendente	161.00	125.00	77.64

Parámetros			Semáforo
60	80	100	En riesgo

Método de Cálculo	Dimensión del Indicador	Frecuencia de Medición	Tipo de Indicador
(1450 Numero de Días(Realizado)/1450 Numero de Días(Programado))*100	Eficacia	Mensual	Estratégico
	Cobertura	**Unidad de Medida**	**Tipo de Acumulación**
	Estatal	Día	Valor presente
Nota Técnica			

Nivel	Propósito	**Resumen Narrativo**	Renovar la infraestructura pública de Jalisco como detonador del desarrollo y la calidad de vida de los jaliscienses, a través de la implementación de criterios de accesibilidad, sostenibilidad y transparencia en proyectos como modernización de la red estatal carretera que permita la conectividad terrestre, la consolidación de la Red Metropolitana de Transporte Masivo y desarrollo de la infraestructura educativa, de salud y de habitabilidad.

Nombre del Indicador	Descripción del Indicador	Sentido del indicador	Meta	Avance Anual	% Avance de la Meta
Obras de infraestructura concluidas con impacto metropolitano	Este indicador mide los proyectos de infraestructura y/o acciones ejecutadas por la Secretaría de Infraestructura y Obra Pública, así como por los municipios, con financiamiento de los recursos federales y estatales provenientes de los Consejos para el Desarrollo de las Zonas Metropolitanas de Guadalajara, Ocotlán, Puerto Vallarta, cuyo beneficio tiene alcance entre uno o más municipios pertenecientes a dichas zonas.	Ascendente	5.00	2.00	40.00

Parámetros			Semáforo
60	80	100	En riesgo

Método de Cálculo	Dimensión del Indicador	Frecuencia de Medición	Tipo de Indicador
(1722 Numero de Obras(Realizado)/1722 Numero de Obras(Programado))*100	Eficacia	Mensual	Estratégico
	Cobertura	**Unidad de Medida**	**Tipo de Acumulación**
	Estatal	Obra	Valor presente
Nota Técnica			

Nivel	Componente	**Resumen Narrativo**	Infraestructura cinematográfica desarrollada para la Industria fílmica en el Estado de Jalisco

Nombre del Indicador	Descripción del Indicador	Sentido del indicador	Meta	Avance Anual	% Avance de la Meta
Locaciones	"Número de solicitudes en la plataforma"	Ascendente	100.00	100.00	100.00

Parámetros			Semáforo
60	80	100	Óptimo

Método de Cálculo	Dimensión del Indicador	Frecuencia de Medición	Tipo de Indicador
(Locaciones(Realizado)/Locaciones(Programado))*100	Economía	Semestral	Gestión
	Cobertura	**Unidad de Medida**	**Tipo de Acumulación**
	Estatal	Acción	Suma
Nota Técnica			

DATOS DEL PROGRAMA

Desarrollo y ejecución de la política y estrategia energética del Estado

Unidad responsable	**Agencia de Energía del Estado de Jalisco**

Plan Estatal de Gobernanza y Desarrollo			
Eje	Desarrollo económico	**Tema**	Energía

Presupuesto Devengado	
Monto	6,776,939.90

Finalidad	Desarrollo Económico	**Función**	Asuntos Económicos, Comerciales y Laborales en General	**Subfunción**	Asuntos Económicos y Comerciales en General

Objetivos

Nivel	Fin	**Resumen Narrativo**	Contribuir a garantizar el derecho humano a un medio ambiente sano, mediante la conservación de la biodiversidad y los servicios ecosistémicos sin comprometer el bienestar de las futuras generaciones y bajo los principios de equidad, derechos, justicia, cultura de la paz, e igualdad de oportunidades.

Nombre del Indicador	Descripción del Indicador	Sentido del indicador	Meta	Avance Anual	% Avance de la Meta
Posición en el Subíndice Manejo Sustentable del Medio Ambiente del Índice de Competitividad, IMCO	A través de 11 indicadores, este subíndice califica la capacidad de las entidades para interactuar de manera sostenible con el entorno natural en el que se ubican y aprovechar los recursos naturales de los que disponen. El subíndice también mide el grado de sustentabilidad de las empresas privadas ubicadas en las distintas entidades del país.	Descendente	7.00	3.00	42.86

Parámetros	Semáforo

			60	80	100	En riesgo
Método de Cálculo		**Dimensión del Indicador**	**Frecuencia de Medición**		**Tipo de Indicador**
(1424 Numero de Posición(Realizado)/1424 Numero de Posición(Programado))*100		Eficacia	Bienal		Estratégico
		Cobertura	**Unidad de Medida**		**Tipo de Acumulación**
		Estatal	Posición		Valor presente
Nota Técnica					

Nivel	Propósito	**Resumen Narrativo**	Renovar la infraestructura pública de Jalisco como detonador del desarrollo y la calidad de vida de los jaliscienses, a través de la implementación de criterios de accesibilidad, sostenibilidad y transparencia en proyectos como modernización de la red estatal carretera que permita la conectividad terrestre, la consolidación de la Red Metropolitana de Transporte Masivo y desarrollo de la infraestructura educativa, de salud y de habitabilidad.				
Nombre del Indicador			**Descripción del Indicador**	**Sentido del indicador**	**Meta**	**Avance Anual**	**% Avance de la Meta**
Obras de infraestructura concluidas con impacto metropolitano			Este indicador mide los proyectos de infraestructura y/o acciones ejecutadas por la Secretaría de Infraestructura y Obra Pública, así como por los municipios, con financiamiento de los recursos federales y estatales provenientes de los Consejos para el Desarrollo de las Zonas Metropolitanas de Guadalajara, Ocotlán, Puerto Vallarta, cuyo beneficio tiene alcance entre uno o más municipios pertenecientes a dichas zonas.	Ascendente	5.00	2.00	40.00
				Parámetros			**Semáforo**
				60	80	100	En riesgo
Método de Cálculo			**Dimensión del Indicador**	**Frecuencia de Medición**			**Tipo de Indicador**
(1722 Numero de Obras(Realizado)/1722 Numero de Obras(Programado))*100			Eficacia	Mensual			Estratégico
			Cobertura	**Unidad de Medida**			**Tipo de Acumulación**
			Estatal	Obra			Valor presente
Nota Técnica							

Nivel	Componente	**Resumen Narrativo**	Acciones realizadas en materia de seguridad energética.				
Nombre del Indicador			**Descripción del Indicador**	**Sentido del indicador**	**Meta**	**Avance Anual**	**% Avance de la Meta**
Total de toneladas de CO2 equivalente mitigadas			Emisiones de CO2 equivalente, evitadas mediante el incremento de generación eléctrica a partir de fuentes limpias, y medidas de eficiencia energética en transporte, edificaciones e industria.	Ascendente	5,860,000.00	3,472,000.00	59.25
				Parámetros			**Semáforo**
				60	80	100	En riesgo
Método de Cálculo			**Dimensión del Indicador**	**Frecuencia de Medición**			**Tipo de Indicador**
(Mitigación de emisiones de CO2(Realizado)/Mitigación de emisiones de CO2(Programado)) *100			Calidad	Semestral			Estratégico
			Cobertura	**Unidad de Medida**			**Tipo de Acumulación**
			Estatal	Tonelada			Suma
Nota Técnica							

Nivel	Componente	**Resumen Narrativo**	Acciones realizadas en materia de seguridad energética.				
Nombre del Indicador			**Descripción del Indicador**	**Sentido del indicador**	**Meta**	**Avance Anual**	**% Avance de la Meta**
Incremento de la generación eléctrica en función a la demanda del estado			Mide el porcentaje de la generación de energía eléctrica del estado con respecto a su consumo.	Ascendente	90.00	80.00	88.89
				Parámetros			**Semáforo**
				60	80	100	Óptimo
Método de Cálculo			**Dimensión del Indicador**	**Frecuencia de Medición**			**Tipo de Indicador**
(Balance estatal de generación eléctrica(Realizado)/Balance estatal de generación eléctrica (Programado))*100			Economía	Anual			Estratégico
			Cobertura	**Unidad de Medida**			**Tipo de Acumulación**
			Estatal	Porcentaje			Valor presente
Nota Técnica							

Nivel	Componente	**Resumen Narrativo**	Acciones realizadas en materia de seguridad energética.				
Nombre del Indicador			**Descripción del Indicador**	**Sentido del indicador**	**Meta**	**Avance Anual**	**% Avance de la Meta**
Ahorro por concepto de suministro eléctrico			Indica el ahorro monetario en el suministro eléctrico en industrias y entidades estatales por concepto de medidas basadas en mecanismos de mercado.	Ascendente	170,000,000.00	170,000,000.00	100.00
				Parámetros			**Semáforo**
				60	80	100	Óptimo
Método de Cálculo			**Dimensión del Indicador**	**Frecuencia de Medición**			**Tipo de Indicador**
(Ahorro en el Suministro Eléctrico(Realizado)/Ahorro en el Suministro Eléctrico(Programado)) *100			Economía	Anual			Estratégico
			Cobertura	**Unidad de Medida**			**Tipo de Acumulación**
			Estatal	Pesos			Suma
Nota Técnica							

Nivel	Componente	**Resumen Narrativo**	Acciones realizadas en materia de seguridad energética.				
Nombre del Indicador			**Descripción del Indicador**	**Sentido del indicador**	**Meta**	**Avance Anual**	**% Avance de la Meta**
Incremento en el uso de Gas Natural			Mide el crecimiento el uso de Gas Natural	Ascendente	2,000,000,000.00	2,000,000,000.00	100.00
				Parámetros			**Semáforo**
				60	80	100	Óptimo
Método de Cálculo			**Dimensión del Indicador**	**Frecuencia de Medición**			**Tipo de Indicador**
(Uso de Gas Natural(Realizado)/Uso de Gas Natural(Programado))*100			Eficacia	Anual			Gestión
			Cobertura	**Unidad de Medida**			**Tipo de Acumulación**
			Estatal	Metro cúbico			Valor presente
Nota Técnica							

Nivel	Componente	**Resumen Narrativo**	Acciones realizadas en materia de seguridad energética.

Nombre del Indicador	Descripción del Indicador	Sentido del indicador	Meta	Avance Anual	% Avance de la Meta
Incremento de inventarios minimos	Capacidad de almacenamiento de hidrocarburos en función a la demanda estatal diaria.	Ascendente	10.00	8.00	80.00
		Parámetros			Semáforo
		60	80	100	Óptimo

Método de Cálculo	Dimensión del Indicador	Frecuencia de Medición	Tipo de Indicador
(Incremento de Inventarios Minimos(Realizado)/Incremento de Inventarios Minimos (Programado))*100	Calidad	Anual	Gestión
	Cobertura	Unidad de Medida	Tipo de Acumulación
	Estatal	Día	Valor presente
Nota Técnica			

Nivel	Componente	Resumen Narrativo	Acciones realizadas en materia de ahorro y eficiencia energética.

Nombre del Indicador	Descripción del Indicador	Sentido del indicador	Meta	Avance Anual	% Avance de la Meta
Total del monto del ahorro económico	Ahorro económico monetarios logrado mediante la aplicación de medidas de eficiencia energética orientadas al sector transporte, edificios públicos e industria.	Ascendente	20,000,000.00	11,000,000.00	55.00
		Parámetros			Semáforo
		60	80	100	En riesgo

Método de Cálculo	Dimensión del Indicador	Frecuencia de Medición	Tipo de Indicador
(Ahorros por eficiencia energética(Realizado)/Ahorros por eficiencia energética(Programado)) *100	Eficiencia	Semestral	Estratégico
	Cobertura	Unidad de Medida	Tipo de Acumulación
	Estatal	Pesos	Suma
Nota Técnica			

DATOS DEL PROGRAMA

Programa de Aportación Estatal para la promoción y difusión de las manifestaciones religiosas de Jalisco

Unidad responsable	Secretaría de Turismo

Plan Estatal de Gobernanza y Desarrollo

Eje	Desarrollo económico	Tema	Turismo

Presupuesto Devengado	
Monto	10,224,950.74

Finalidad	Desarrollo Económico	Función	Turismo	Subfunción	Turismo

Objetivos

Nivel	Fin	Resumen Narrativo	Contribuir a la consolidación de Jalisco como líder nacional en aportación de valor económico y social, mediante la integración de la ciencia y la tecnología al desarrollo de cadenas productivas estratégicas que impulsen el capital humano, creativo y emprendedor de nuestra población, así como el aprovechamiento de los recursos naturales de

Nombre del Indicador	Descripción del Indicador	Sentido del indicador	Meta	Avance Anual	% Avance de la Meta
Posición en PIB per cápita	Posición de Jalisco en el orden de las entidades del país, de mayor a menor, en el PIB per cápita, entendiéndose este último como la suma de bienes y servicios	Descendente	12.00	13.00	108.33

Parámetros			Semáforo
60	80	100	En riesgo

Método de Cálculo	Dimensión del Indicador	Frecuencia de Medición	Tipo de Indicador
(3 Numero de Posición(Realizado)/3 Numero de Posición(Programado))*100	Eficacia	Anual	Estratégico
	Cobertura	Unidad de Medida	Tipo de Acumulación
	Estatal	Posición	Valor presente

Nota Técnica	

Nivel	Propósito	Resumen Narrativo	Consolidar al turismo como uno de los pilares estratégicos de desarrollo en el estado, a través de impulsar nuevos destinos turísticos y ordenar los existentes, incrementando la conectividad nacional e internacional, mejorando la infraestructura, promoviendo la calidad en el servicio dentro de la industria, y promocionando al estado al interior y exterior del

Nombre del Indicador	Descripción del Indicador	Sentido del indicador	Meta	Avance Anual	% Avance de la Meta
Afluencia turística nacional	La afluencia turística nacional es el número de turistas de origen nacional que se desplazan por algún motivo de su lugar de origen hacia alguno de los destinos	Ascendente	24,304,775.00	N	N

Parámetros			Semáforo
60	80	100	En riesgo

Método de Cálculo	Dimensión del Indicador	Frecuencia de Medición	Tipo de Indicador
(146 Numero de Personas(Realizado)/146 Numero de Personas(Programado))*100	Eficacia	Mensual	Estratégico
	Cobertura	Unidad de Medida	Tipo de Acumulación
	Estatal	Persona	Valor presente

Nota Técnica	

Nivel	Componente	Resumen Narrativo	Desarrollo e Intervención realizadas de las Rutas Religiosas del Estado de Jalisco

Nombre del Indicador	Descripción del Indicador	Sentido del indicador	Meta	Avance Anual	% Avance de la Meta
Rutas Religiosas Intervenidas	En el Estado de Jalisco hay dos rutas reconocidas, la ruta del peregrino a Talpa y la ruta de San Juan de los lagos, ambas con deficiencias, carencias y necesidad	Ascendente	1.00	0.00	0.00

Parámetros			Semáforo
60	80	100	En riesgo

Método de Cálculo	Dimensión del Indicador	Frecuencia de Medición	Tipo de Indicador
(rutas nuevas programadas(Realizado)/rutas nuevas programadas(Programado))*100	Economía	Anual	Estratégico
	Cobertura	Unidad de Medida	Tipo de Acumulación
	Estatal	Ruta	Suma

Nota Técnica	

DATOS DEL PROGRAMA

Conducción de la Política Turística Estatal

Unidad responsable	Secretaría de Turismo

Plan Estatal de Gobernanza y Desarrollo

Eje	Desarrollo económico	Tema	Turismo

Presupuesto Devengado	
Monto	25,624,811.25

Finalidad	Desarrollo Económico	Función	Turismo	Subfunción	Turismo

Objetivos

Nivel	Fin	Resumen Narrativo	Contribuir a la consolidación de Jalisco como líder nacional en aportación de valor económico y social, mediante la integración de la ciencia y la tecnología al desarrollo de cadenas productivas estratégicas que impulsen el capital humano, creativo y emprendedor de nuestra población, así como el aprovechamiento de los recursos naturales de

Nombre del Indicador	Descripción del Indicador	Sentido del indicador	Meta	Avance Anual	% Avance de la Meta
Posición en PIB per cápita	Posición de Jalisco en el orden de las entidades del país, de mayor a menor, en el PIB per cápita, entendiéndose este último como la suma de bienes y servicios	Descendente	12.00	13.00	108.33

Parámetros			Semáforo
60	80	100	En riesgo

Método de Cálculo	Dimensión del Indicador	Frecuencia de Medición	Tipo de Indicador
(3 Numero de Posición(Realizado)/3 Numero de Posición(Programado))*100	Eficacia	Anual	Estratégico
	Cobertura	Unidad de Medida	Tipo de Acumulación
	Estatal	Posición	Valor presente

Nota Técnica	

Nivel	Propósito	Resumen Narrativo	Consolidar al turismo como uno de los pilares estratégicos de desarrollo en el estado, a través de impulsar nuevos destinos turísticos y ordenar los existentes, incrementando la conectividad nacional e internacional, mejorando la infraestructura, promoviendo la calidad en el servicio dentro de la industria, y promocionando al estado al interior y exterior del

Nombre del Indicador	Descripción del Indicador	Sentido del indicador	Meta	Avance Anual	% Avance de la Meta
PIB Estatal del Sector Turístico	El PIBT es un indicador aproximado que representa el valor de todos los bienes, servicios y actividades finales específicamente del sector turismo, generados por el	Ascendente	159,884.20	N.D	N.D

Parámetros			Semáforo
60	80	100	N.D

Método de Cálculo	Dimensión del Indicador	Frecuencia de Medición	Tipo de Indicador
(1785 Numero de Millones de pesos(Realizado)/1785 Numero de Millones de pesos(Programado))*100	Eficacia	Anual	Estratégico
	Cobertura	Unidad de Medida	Tipo de Acumulación
	Estatal	Millones de pesos	Valor presente

Nota Técnica	

Nivel	Componente	Resumen Narrativo	Acciones de difusión de la actividad turística en diversos medios de comunicación

Nombre del Indicador	Descripción del Indicador	Sentido del indicador	Meta	Avance Anual	% Avance de la Meta
Total de acciones de difusión de la actividad turística en diversos medios de comunicación	Acciones de difusión de la actividad turística en diversos medios comunicación.	Ascendente	3,641.00	4,121.00	113.18

Parámetros			Semáforo
60	80	100	Óptimo

Método de Cálculo	Dimensión del Indicador	Frecuencia de Medición	Tipo de Indicador
(Acciones de Difusión en Diversos Medios de Comunicación(Realizado)/Acciones de Difusión en Diversos Medios de Comunicación(Programado))*100	Economía	Trimestral	Estratégico
	Cobertura	Unidad de Medida	Tipo de Acumulación
	Estatal	Acción	Suma

Nota Técnica	

Nivel	Componente	Resumen Narrativo	Visitas de verificación realizadas a prestadores de servicios turísticos

Nombre del Indicador	Descripción del Indicador	Sentido del indicador	Meta	Avance Anual	% Avance de la Meta
Total de visitas de verificación a Prestadores de Servicios Turísticos	Total de visitas de verificación a Prestadores de Servicios Turísticos	Ascendente	1,250.00	0.00	0.00

Parámetros			Semáforo
60	80	100	En riesgo

Método de Cálculo	Dimensión del Indicador	Frecuencia de Medición	Tipo de Indicador

(Actas de verificación practicadas y analizadas.(Realizado)/Actas de verificación practicadas y analizadas.(Programado))*100	Eficacia	Mensual	Gestión
	Cobertura	**Unidad de Medida**	**Tipo de Acumulación**
	Estatal	Acta	Suma
Nota Técnica	En virtud de la contingencia por COVID-19 no se realizaron las verificaciones a los establecimientos, con el objeto de salvaguardar la integridad de la ciudadanía.		

Nivel	Componente	**Resumen Narrativo**	Acciones realizadas para impulsar temas relacionados con la inclusión, la igualdad de género y no discriminación			
Nombre del Indicador		**Descripción del Indicador**	**Sentido del indicador**	**Meta**	**Avance Anual**	**% Avance de la Meta**
Total de acciones realizadas en concordancia con la Norma Mexicana NMX-R-025-SCFI-2015 en igualdad laboral y no		Acciones para impulsar temas relacionados con la inclusión, igualdad de Genero y No discriminación	Ascendente	8.00	9.00	112.50
			Parámetros			**Semáforo**
			60	80	100	Óptimo
Método de Cálculo		**Dimensión del Indicador**	**Frecuencia de Medición**			**Tipo de Indicador**
(Total de acciones realizadas(Realizado)/Total de acciones realizadas(Programado))*100		Economía	Anual			Estratégico
		Cobertura	**Unidad de Medida**			**Tipo de Acumulación**
		Estatal	Acción			Suma
Nota Técnica						

Nivel	Componente	**Resumen Narrativo**	Acciones de fomento a la inversión turística, de promoción y difusión de los destinos turísticos de Jalisco			
Nombre del Indicador		**Descripción del Indicador**	**Sentido del indicador**	**Meta**	**Avance Anual**	**% Avance de la Meta**
Total de acciones de Fomento a la inversión turística, de Promoción y Difusión de los destinos Turísticos de Jalisco		Acciones de fomento a la inversión turística, de promoción y difusión de los destinos turísticos de Jalisco	Ascendente	62.00	50.00	80.65
			Parámetros			**Semáforo**
			60	80	100	Óptimo
Método de Cálculo		**Dimensión del Indicador**	**Frecuencia de Medición**			**Tipo de Indicador**
(Acciones de fomento a la inversión turística, de Promoción y Difusión de los destinos Turísticos de Jalisco(Realizado)/Acciones de fomento a la inversión turística, de Promoción y Difusión de los destinos Turísticos de Jalisco(Programado))*100		Economía	Trimestral			Estratégico
		Cobertura	**Unidad de Medida**			**Tipo de Acumulación**
		Estatal	Acción			Suma
Nota Técnica						

Nivel	Componente	**Resumen Narrativo**	Solicitudes de transparencia y rendición de cuentas atendidas.			
Nombre del Indicador		**Descripción del Indicador**	**Sentido del indicador**	**Meta**	**Avance Anual**	**% Avance de la Meta**
Total de solicitudes de transparencia y rendición de cuentas atendidas		Solicitudes de transparencia y rendición de cuentas atendida	Ascendente	252.00	228.00	90.48
			Parámetros			**Semáforo**
			60	80	100	Óptimo
Método de Cálculo		**Dimensión del Indicador**	**Frecuencia de Medición**			**Tipo de Indicador**
(Solicitudes de Información de transparencia atendidas(Realizado)/Solicitudes de Información de transparencia atendidas(Programado))*100		Economía	Trimestral			Estratégico
		Cobertura	**Unidad de Medida**			**Tipo de Acumulación**
		Estatal	Solicitud			Suma
Nota Técnica						

DATOS DEL PROGRAMA

Promoción Turística del Estado de Jalisco

Unidad responsable	**Secretaría de Turismo**		
Plan Estatal de Gobernanza y Desarrollo			
Eje	Desarrollo económico	**Tema**	Turismo

Presupuesto Devengado	
Monto	26,232,119.30

Finalidad	Desarrollo Económico	**Función**	Turismo	**Subfunción**	Turismo

Objetivos

Nivel	Fin	**Resumen Narrativo**	Contribuir a la consolidación de Jalisco como líder nacional en aportación de valor económico y social, mediante la integración de la ciencia y la tecnología al desarrollo de cadenas productivas estratégicas que impulsen el capital humano, creativo y emprendedor de nuestra población, así como el aprovechamiento de los recursos naturales de			
Nombre del Indicador		**Descripción del Indicador**	**Sentido del indicador**	**Meta**	**Avance Anual**	**% Avance de la Meta**
Posición en PIB per cápita		Posición de Jalisco en el orden de las entidades del país, de mayor a menor, en el PIB per cápita, entendiéndose este último como la suma de bienes y servicios	Descendente	12.00	13.00	108.33
			Parámetros			**Semáforo**
			60	80	100	En riesgo
Método de Cálculo		**Dimensión del Indicador**	**Frecuencia de Medición**			**Tipo de Indicador**
(3 Numero de Posición(Realizado)/3 Numero de Posición(Programado))*100		Eficacia	Anual			Estratégico
		Cobertura	**Unidad de Medida**			**Tipo de Acumulación**
		Estatal	Posición			Valor presente
Nota Técnica						

Nivel	Propósito	**Resumen Narrativo**	Consolidar al turismo como uno de los pilares estratégicos de desarrollo en el estado, a través de impulsar nuevos destinos turísticos y ordenar los existentes, incrementando la conectividad nacional e internacional, mejorando la infraestructura, promoviendo la calidad en el servicio dentro de la industria y promocionando al estado al interior y exterior del			
Nombre del Indicador		**Descripción del Indicador**	**Sentido del indicador**	**Meta**	**Avance Anual**	**% Avance de la Meta**
Afluencia turística extranjera		La afluencia turística extranjera es el número de turistas que visitaron Jalisco procedentes de otros países del mundo	Ascendente	4,284,744.00	N	N
			Parámetros			**Semáforo**
			60	80	100	En riesgo
Método de Cálculo		**Dimensión del Indicador**	**Frecuencia de Medición**			**Tipo de Indicador**
(147 Numero de Personas(Realizado)/147 Numero de Personas(Programado))*100		Eficacia	Mensual			Estratégico
		Cobertura	**Unidad de Medida**			**Tipo de Acumulación**
		Estatal	Persona			Valor presente
Nota Técnica						

Nivel	Componente	**Resumen Narrativo**	Acciones de promoción turística en medios tradicionales y digitales realizadas, con el fin de tener un impacto mediático en las preferencias de viaje de los turistas potenciales de los mercados emisores e inducir que decidan visitar Jalisco			
Nombre del Indicador		**Descripción del Indicador**	**Sentido del indicador**	**Meta**	**Avance Anual**	**% Avance de la Meta**
Acciones de Promoción turística en medios		Acciones de promoción turística realizadas en medios tradicionales y digitales con el fin de tener un impacto mediático en las preferencias de viaje de los turistas	Descendente	15.00	17.00	113.33
			Parámetros			**Semáforo**
			60	80	100	En riesgo
Método de Cálculo		**Dimensión del Indicador**	**Frecuencia de Medición**			**Tipo de Indicador**
(Número de acciones de promoción , marketing y publicidad en medios(Realizado)/Número de acciones de promoción , marketing y publicidad en medios(Programado))*100		Economía	Trimestral			Estratégico
		Cobertura	**Unidad de Medida**			**Tipo de Acumulación**
		Estatal	Acción			Suma
Nota Técnica						

Nivel	Componente	**Resumen Narrativo**	Atención proporcionada a grupos especiales en Viajes de Familiarización (Fams)			
Nombre del Indicador		**Descripción del Indicador**	**Sentido del indicador**	**Meta**	**Avance Anual**	**% Avance de la Meta**
Atención proporcionada a grupos especiales en Viajes de Familiarización (Fams)		Se refiere a cada persona (en los casos que vienen individuales) o conjunto de personas que tiene un poder de influencia ya sea en los medios o en la industria	Ascendente	18.00	20.00	111.11
			Parámetros			**Semáforo**
			60	80	100	Óptimo
Método de Cálculo		**Dimensión del Indicador**	**Frecuencia de Medición**			**Tipo de Indicador**
(Número de grupos de medios y de industria nacional e internacional atendidos(Realizado)/Número de grupos de medios y de industria nacional e internacional atendidos(Programado))*100		Economía	Trimestral			Estratégico
		Cobertura	**Unidad de Medida**			**Tipo de Acumulación**
		Estatal	Grupo			Suma
Nota Técnica	Debido a la contingencia Estas actividades se llevaron a cabo principalmente en el ultimo trimestre.					

Nivel	Componente	**Resumen Narrativo**	Atención en módulos de información turística otorgada, con el fin de retener o prolongar la estadía de los turistas que visitan Jalisco, impulsándolos a ser promotores de Jalisco en sus lugares de origen

Nombre del Indicador	Descripción del Indicador	Sentido del indicador	Meta	Avance Anual	% Avance de la Meta
Turistas atendidos en Módulos de información turística	Son los turistas que se acercan a los módulos de información turística ya sea en persona o vía telefónica o electrónica para solicitar información y/o orientación	Ascendente	20,000.00	18,040.00	90.20
		Parámetros			Semáforo
		60	80	100	Óptimo

Método de Cálculo	Dimensión del Indicador	Frecuencia de Medición	Tipo de Indicador
(Turistas totales atendidos en módulos de información(Realizado)/Turistas totales atendidos en módulos de información(Programado))*100	Economía	Trimestral	Estratégico
	Cobertura	Unidad de Medida	Tipo de Acumulación
	Estatal	Turista	Suma
Nota Técnica	Se ajustan los errores en el 4 trimestre para cuadrar con los números correctos.		

DATOS DEL PROGRAMA

Planeación y Desarrollo de Producto

Unidad responsable Secretaría de Turismo

Plan Estatal de Gobernanza y Desarrollo

Eje	Desarrollo económico	Tema	Turismo

Presupuesto Devengado	
Monto	2,496,418.13

Finalidad	Desarrollo Económico	Función	Turismo	Subfunción	Turismo

Objetivos

Nivel	Fin	Resumen Narrativo	Contribuir a la consolidación de Jalisco como líder nacional en aportación de valor económico y social, mediante la integración de la ciencia y la tecnología al desarrollo de cadenas productivas estratégicas que impulsen el capital humano, creativo y emprendedor de nuestra población, así como el aprovechamiento de los recursos naturales de

Nombre del Indicador	Descripción del Indicador	Sentido del indicador	Meta	Avance Anual	% Avance de la Meta
Posición en PIB per cápita	Posición de Jalisco en el orden de las entidades del país, de mayor a menor, en el PIB per cápita, entendiéndose este último como la suma de bienes y servicios	Descendente	12.00	13.00	108.33
		Parámetros			Semáforo
		60	80	100	En riesgo

Método de Cálculo	Dimensión del Indicador	Frecuencia de Medición	Tipo de Indicador
(3 Numero de Posición(Realizado)/3 Numero de Posición(Programado))*100	Eficacia	Anual	Estratégico
	Cobertura	Unidad de Medida	Tipo de Acumulación
	Estatal	Posición	Valor presente
Nota Técnica			

Nivel	Propósito	Resumen Narrativo	Consolidar al turismo como uno de los pilares estratégicos de desarrollo en el estado, a través de impulsar nuevos destinos turísticos y ordenar los existentes, incrementando la conectividad nacional e internacional, mejorando la infraestructura, promoviendo la calidad en el servicio dentro de la industria, y promocionando al estado al interior y exterior del

Nombre del Indicador	Descripción del Indicador	Sentido del indicador	Meta	Avance Anual	% Avance de la Meta
PIB Estatal del Sector Turístico	El PIBT es un indicador aproximado que representa el valor de todos los bienes, servicios y actividades finales específicamente del sector turismo, generados por el	Ascendente	159,884.20	N.D	N.D
		Parámetros			Semáforo
		60	80	100	N.D

Método de Cálculo	Dimensión del Indicador	Frecuencia de Medición	Tipo de Indicador
(1785 Numero de Millones de pesos(Realizado)/1785 Numero de Millones de pesos(Programado))*100	Eficacia	Anual	Estratégico
	Cobertura	Unidad de Medida	Tipo de Acumulación
	Estatal	Millones de pesos	Valor presente
Nota Técnica			

Nivel	Componente	Resumen Narrativo	Asesoría y coordinación para la innovación y diversificación de la oferta de productos Turísticos en los municipios del Estado con potencial para la creación de empleos en el sector turístico, realizadas

Nombre del Indicador	Descripción del Indicador	Sentido del indicador	Meta	Avance Anual	% Avance de la Meta
Asesoría y coordinación realizadas para la innovación y diversificación de la oferta de productos Turísticos en los	La Dirección de Planeación y Desarrollo de Producto Turístico gestiona y controla la elaboración de instrumentos de planeación y evaluación para desarrollo y	Ascendente	10.00	11.00	110.00
		Parámetros			Semáforo
		60	80	100	Óptimo

Método de Cálculo	Dimensión del Indicador	Frecuencia de Medición	Tipo de Indicador
(Número de asesorías y gestión de la diversificación turística(Realizado)/Número de asesorías y gestión de la diversificación turística(Programado))*100	Economía	Trimestral	Estratégico
	Cobertura	Unidad de Medida	Tipo de Acumulación
	Estatal	Asesoría	Suma
Nota Técnica			

DATOS DEL PROGRAMA

Recorridos turísticos

Unidad responsable Secretaría de Turismo

Plan Estatal de Gobernanza y Desarrollo

Eje	Desarrollo económico	Tema	Turismo

Presupuesto Devengado	
Monto	2,779,735.87

Finalidad	Desarrollo Económico	Función	Turismo	Subfunción	Turismo

Objetivos

Nivel	Fin	Resumen Narrativo	Contribuir a la consolidación de Jalisco como líder nacional en aportación de valor económico y social, mediante la integración de la ciencia y la tecnología al desarrollo de cadenas productivas estratégicas que impulsen el capital humano, creativo y emprendedor de nuestra población, así como el aprovechamiento de los recursos naturales de

Nombre del Indicador	Descripción del Indicador	Sentido del indicador	Meta	Avance Anual	% Avance de la Meta
Posición en PIB per cápita	Posición de Jalisco en el orden de las entidades del país, de mayor a menor, en el PIB per cápita, entendiéndose este último como la suma de bienes y servicios	Descendente	12.00	13.00	108.33
		Parámetros			Semáforo
		60	80	100	En riesgo

Método de Cálculo	Dimensión del Indicador	Frecuencia de Medición	Tipo de Indicador
(3 Numero de Posición(Realizado)/3 Numero de Posición(Programado))*100	Eficacia	Anual	Estratégico
	Cobertura	Unidad de Medida	Tipo de Acumulación
	Estatal	Posición	Valor presente
Nota Técnica			

Nivel	Propósito	Resumen Narrativo	Consolidar al turismo como uno de los pilares estratégicos de desarrollo en el estado, a través de impulsar nuevos destinos turísticos y ordenar los existentes, incrementando la conectividad nacional e internacional, mejorando la infraestructura, promoviendo la calidad en el servicio dentro de la industria, y promocionando al estado al interior y exterior del

Nombre del Indicador	Descripción del Indicador	Sentido del indicador	Meta	Avance Anual	% Avance de la Meta
Afluencia turística nacional	La afluencia turística nacional es el número de turistas de origen nacional que se desplazan por algún motivo de su lugar de origen hacia alguno de los destinos	Ascendente	24,304,775.00	N	N
		Parámetros			Semáforo
		60	80	100	En riesgo

Método de Cálculo	Dimensión del Indicador	Frecuencia de Medición	Tipo de Indicador
(146 Numero de Personas(Realizado)/146 Numero de Personas(Programado))*100	Eficacia	Mensual	Estratégico
	Cobertura	Unidad de Medida	Tipo de Acumulación
	Estatal	Persona	Valor presente
Nota Técnica			

Nivel	Componente	Resumen Narrativo	Visitas y Recorridos turísticos gratuitos en la ZMG realizados para grupos especiales

Nombre del Indicador	Descripción del Indicador	Sentido del indicador	Meta	Avance Anual	% Avance de la Meta
Recorridos turísticos gratuitos por el centro histórico de Guadalajara y por sitios de interés de la ZMG	Son recorridos y apoyos que se gestionan para los grupos de escuelas de educación básica, universidades, de instituciones de apoyo social, asociaciones	Ascendente	750.00	449.00	59.87
		Parámetros			Semáforo
		60	80	100	En riesgo

Método de Cálculo	Dimensión del Indicador	Frecuencia de Medición	Tipo de Indicador
(Personas atendidas en recorridos peatonales gratuitos en el Centro histórico de Guadalajara o atendidas en otros sitios de interés de la ZMG(Realizado)/Personas atendidas en recorridos peatonales gratuitos en el Centro histórico de Guadalajara o atendidas en otros sitios de interés de la ZMG(Programado))*100	Economía	Trimestral	Estratégico
	Cobertura	**Unidad de Medida**	**Tipo de Acumulación**
	Estatal	Persona	Suma
Nota Técnica	Por la extensión de la contingencia este programa se detuvo y el personal apoyo en otras actividades de gobierno relacionadas con la contingencia sanitaria.		

Nivel	Componente	Resumen Narrativo	Recorridos turísticos a destinos del interior del Estado, realizados.			
Nombre del Indicador		**Descripción del Indicador**	**Sentido del indicador**	**Meta**	**Avance Anual**	**% Avance de la Meta**
Recorridos turísticos gratuitos al interior del estado de Jalisco		Son viajes de uno o dos días (los de dos incluyen pernocta) que se ofrecen a la población en situación vulnerable, de escasos recursos, adultos mayores, etc. Para	Descendente	3.00	0.00	0.00
			Parámetros			**Semáforo**
			60	80	100	Óptimo

Método de Cálculo	Dimensión del Indicador	Frecuencia de Medición	Tipo de Indicador
(Recorridos turísticos gratuitos al interior del estado(Realizado)/Recorridos turísticos gratuitos al interior del estado(Programado))*100	Economía	Trimestral	Estratégico
	Cobertura	**Unidad de Medida**	**Tipo de Acumulación**
	Estatal	Recorrido	Suma
Nota Técnica	Por la prolongación de la contingencia no se pudo llevar a cabo este componente. Esperábamos poder realizar algunos al menos al final del año, pero no fue posible.		

DATOS DEL PROGRAMA

Información Estadística e Investigación de Mercados

Unidad responsable	Secretaría de Turismo

Plan Estatal de Gobernanza y Desarrollo

Eje	Desarrollo económico	Tema	Turismo

Presupuesto Devengado	
Monto	1,476,743.30

Finalidad	Desarrollo Económico	Función	Turismo	Subfunción	Turismo

Objetivos

Nivel	Fin	Resumen Narrativo	Contribuir a la consolidación de Jalisco como líder nacional en aportación de valor económico y social, mediante la integración de la ciencia y la tecnología al desarrollo de cadenas productivas estratégicas que impulsen el capital humano, creativo y emprendedor de nuestra población, así como el aprovechamiento de los recursos naturales de			
Nombre del Indicador		**Descripción del Indicador**	**Sentido del indicador**	**Meta**	**Avance Anual**	**% Avance de la Meta**
Posición en PIB per cápita		Posición de Jalisco en el orden de las entidades del país, de mayor a menor, en el PIB per cápita, entendiéndose este último como la suma de bienes y servicios	Descendente	12.00	13.00	108.33
			Parámetros			**Semáforo**
			60	80	100	En riesgo

Método de Cálculo	Dimensión del Indicador	Frecuencia de Medición	Tipo de Indicador
(3 Numero de Posición(Realizado)/3 Numero de Posición(Programado))*100	Eficacia	Anual	Estratégico
	Cobertura	**Unidad de Medida**	**Tipo de Acumulación**
	Estatal	Posición	Valor presente
Nota Técnica			

Nivel	Propósito	Resumen Narrativo	Consolidar al turismo como uno de los pilares estratégicos de desarrollo en el estado, a través de impulsar nuevos destinos turísticos y ordenar los existentes, incrementando la conectividad nacional e internacional, mejorando la infraestructura, promoviendo la calidad en el servicio dentro de la industria, promocionando al estado al interior y exterior del			
Nombre del Indicador		**Descripción del Indicador**	**Sentido del indicador**	**Meta**	**Avance Anual**	**% Avance de la Meta**
PIB Estatal del Sector Turístico		El PIBT es un indicador aproximado que representa el valor de todos los bienes, servicios y actividades finales específicamente del sector turismo, generados por el	Ascendente	159,884.20	N.D	N.D
			Parámetros			**Semáforo**
			60	80	100	N.D

Método de Cálculo	Dimensión del Indicador	Frecuencia de Medición	Tipo de Indicador
(1785 Numero de Millones de pesos(Realizado)/1785 Numero de Millones de pesos(Programado))*100	Eficacia	Anual	Estratégico
	Cobertura	**Unidad de Medida**	**Tipo de Acumulación**
	Estatal	Millones de pesos	Valor presente
Nota Técnica			

Nivel	Componente	Resumen Narrativo	Monitoreo mensual de afluencia, derrama, ocupación hotelera, actividad aeroportuaria y cruceros, realizado.			
Nombre del Indicador		**Descripción del Indicador**	**Sentido del indicador**	**Meta**	**Avance Anual**	**% Avance de la Meta**
Total de reportes sobre información estadística generada		Monitoreo mensual de afluencia, derrama, ocupación hotelera, actividad aeroportuaria y cruceros, realizado	Ascendente	1.00	1.00	100.00
			Parámetros			**Semáforo**
			60	80	100	Óptimo

Método de Cálculo	Dimensión del Indicador	Frecuencia de Medición	Tipo de Indicador
(Monitoreo de la Actividad Turística(Realizado)/Monitoreo de la Actividad Turística(Programado))*100	Economía	Anual	Estratégico
	Cobertura	**Unidad de Medida**	**Tipo de Acumulación**
	Estatal	Reporte	Suma
Nota Técnica			

DATOS DEL PROGRAMA

Acciones para fomento del desarrollo turístico regional

Unidad responsable	Secretaría de Turismo

Plan Estatal de Gobernanza y Desarrollo

Eje	Desarrollo económico	Tema	Turismo

Presupuesto Devengado	
Monto	22,328,994.61

Finalidad	Desarrollo Económico	Función	Turismo	Subfunción	Turismo

Objetivos

Nivel	Fin	Resumen Narrativo	Contribuir a la consolidación de Jalisco como líder nacional en aportación de valor económico y social, mediante la integración de la ciencia y la tecnología al desarrollo de cadenas productivas estratégicas que impulsen el capital humano, creativo y emprendedor de nuestra población, así como el aprovechamiento de los recursos naturales de			
Nombre del Indicador		**Descripción del Indicador**	**Sentido del indicador**	**Meta**	**Avance Anual**	**% Avance de la Meta**
Posición en PIB per cápita		Posición de Jalisco en el orden de las entidades del país, de mayor a menor, en el PIB per cápita, entendiéndose este último como la suma de bienes y servicios	Descendente	12.00	13.00	108.33
			Parámetros			**Semáforo**
			60	80	100	En riesgo

Método de Cálculo	Dimensión del Indicador	Frecuencia de Medición	Tipo de Indicador
(3 Numero de Posición(Realizado)/3 Numero de Posición(Programado))*100	Eficacia	Anual	Estratégico
	Cobertura	**Unidad de Medida**	**Tipo de Acumulación**
	Estatal	Posición	Valor presente
Nota Técnica			

Nivel	Propósito	Resumen Narrativo	Consolidar al turismo como uno de los pilares estratégicos de desarrollo en el estado, a través de impulsar nuevos destinos turísticos y ordenar los existentes, incrementando la conectividad nacional e internacional, mejorando la infraestructura, promoviendo la calidad en el servicio dentro de la industria, promocionando al estado al interior y exterior del			
Nombre del Indicador		**Descripción del Indicador**	**Sentido del indicador**	**Meta**	**Avance Anual**	**% Avance de la Meta**
PIB Estatal del Sector Turístico		El PIBT es un indicador aproximado que representa el valor de todos los bienes, servicios y actividades finales específicamente del sector turismo, generados por el	Ascendente	159,884.20	N.D	N.D
			Parámetros			**Semáforo**
			60	80	100	N.D

Método de Cálculo	Dimensión del Indicador	Frecuencia de Medición	Tipo de Indicador
(1785 Numero de Millones de pesos(Realizado)/1785 Numero de Millones de pesos(Programado))*100	Eficacia	Anual	Estratégico
	Cobertura	**Unidad de Medida**	**Tipo de Acumulación**
	Estatal	Millones de pesos	Valor presente

Nota Técnica	

Nivel	Componente	Resumen Narrativo	Acciones realizadas para el desarrollo turístico regional			
Nombre del Indicador		Descripción del Indicador		Sentido del indicador	Meta	Avance Anual	% Avance de la Meta
Total de acciones para el desarrollo turístico regional realizadas		Mide las acciones realizadas para fomentar el desarrollo turístico en las distintas regiones del Estado		Ascendente	115.00	111.00	96.52
				Parámetros			Semáforo
				60	80	100	Óptimo
Método de Cálculo			Dimensión del Indicador	Frecuencia de Medición			Tipo de Indicador
(Acciones generadas(Realizado)/Acciones generadas(Programado))*100			Eficacia	Semestral			Gestión
			Cobertura	Unidad de Medida			Tipo de Acumulación
			Estatal	Acción			Suma
Nota Técnica							

DATOS DEL PROGRAMA

Gestión de Inversión Pública en Infraestructura y equipamiento turístico

Unidad responsable: Secretaría de Turismo

Plan Estatal de Gobernanza y Desarrollo

Eje	Desarrollo económico	Tema	Turismo

Presupuesto Devengado	
Monto	1,545,110.04

Finalidad	Desarrollo Económico	Función	Turismo	Subfunción	Turismo

Objetivos

Nivel	Fin	Resumen Narrativo	Contribuir a la consolidación de Jalisco como líder nacional en aportación de valor económico y social, mediante la integración de la ciencia y la tecnología al desarrollo de cadenas productivas estratégicas que impulsen el capital humano, creativo y emprendedor de nuestra población, así como el aprovechamiento de los recursos naturales de				
Nombre del Indicador		Descripción del Indicador		Sentido del indicador	Meta	Avance Anual	% Avance de la Meta
Posición en PIB per cápita		Posición de Jalisco en el orden de las entidades del país, de mayor a menor, en el PIB per cápita, entendiéndose este último como la suma de bienes y servicios		Descendente	12.00	13.00	108.33
				Parámetros			Semáforo
				60	80	100	En riesgo
Método de Cálculo			Dimensión del Indicador	Frecuencia de Medición			Tipo de Indicador
(3 Numero de Posición(Realizado)/3 Numero de Posición(Programado))*100			Eficacia	Anual			Estratégico
			Cobertura	Unidad de Medida			Tipo de Acumulación
			Estatal	Posición			Valor presente
Nota Técnica							

Nivel	Propósito	Resumen Narrativo	Consolidar al turismo como uno de los pilares estratégicos de desarrollo en el estado, a través de impulsar nuevos destinos turísticos y ordenar los existentes, incrementando la conectividad nacional e internacional, mejorando la infraestructura, promoviendo la calidad en el servicio dentro de la industria, y promocionando al estado al interior y exterior del				
Nombre del Indicador		Descripción del Indicador		Sentido del indicador	Meta	Avance Anual	% Avance de la Meta
PIB Estatal del Sector Turístico		El PIBT es un indicador aproximado que representa el valor de todos los bienes, servicios y actividades finales específicamente del sector turismo, generados por el		Ascendente	159,884.20	N.D	N.D
				Parámetros			Semáforo
				60	80	100	N.D
Método de Cálculo			Dimensión del Indicador	Frecuencia de Medición			Tipo de Indicador
(1785 Numero de Millones de pesos(Realizado)/1785 Numero de Millones de pesos(Programado))*100			Eficacia	Anual			Estratégico
			Cobertura	Unidad de Medida			Tipo de Acumulación
			Estatal	Millones de pesos			Valor presente
Nota Técnica							

Nivel	Componente	Resumen Narrativo	Asesoría para el fomento a la inversión pública en infraestructura y equipamiento turístico gestionada				
Nombre del Indicador		Descripción del Indicador		Sentido del indicador	Meta	Avance Anual	% Avance de la Meta
Inversión pública en infraestructura y equipamiento turístico gestionada		Asesoría para el fomento a la inversión pública en infraestructura y equipamiento Turístico Gestionada		Ascendente	3.00	2.00	66.67
				Parámetros			Semáforo
				60	80	100	Mejorable
Método de Cálculo			Dimensión del Indicador	Frecuencia de Medición			Tipo de Indicador
(Número de proyectos validados(Realizado)/Número de proyectos validados(Programado))*100			Economía	Trimestral			Estratégico
			Cobertura	Unidad de Medida			Tipo de Acumulación
			Estatal	Expediente			Suma
Nota Técnica							

DATOS DEL PROGRAMA

Capacitación y Competitividad Turística

Unidad responsable: Secretaría de Turismo

Plan Estatal de Gobernanza y Desarrollo

Eje	Desarrollo económico	Tema	Turismo

Presupuesto Devengado	
Monto	1,948,526.97

Finalidad	Desarrollo Económico	Función	Turismo	Subfunción	Turismo

Objetivos

Nivel	Fin	Resumen Narrativo	Contribuir a la consolidación de Jalisco como líder nacional en aportación de valor económico y social, mediante la integración de la ciencia y la tecnología al desarrollo de cadenas productivas estratégicas que impulsen el capital humano, creativo y emprendedor de nuestra población, así como el aprovechamiento de los recursos naturales de				
Nombre del Indicador		Descripción del Indicador		Sentido del indicador	Meta	Avance Anual	% Avance de la Meta
Posición en PIB per cápita		Posición de Jalisco en el orden de las entidades del país, de mayor a menor, en el PIB per cápita, entendiéndose este último como la suma de bienes y servicios		Descendente	12.00	13.00	108.33
				Parámetros			Semáforo
				60	80	100	En riesgo
Método de Cálculo			Dimensión del Indicador	Frecuencia de Medición			Tipo de Indicador
(3 Numero de Posición(Realizado)/3 Numero de Posición(Programado))*100			Eficacia	Anual			Estratégico
			Cobertura	Unidad de Medida			Tipo de Acumulación
			Estatal	Posición			Valor presente
Nota Técnica							

Nivel	Propósito	Resumen Narrativo	Consolidar al turismo como uno de los pilares estratégicos de desarrollo en el estado, a través de impulsar nuevos destinos turísticos y ordenar los existentes, incrementando la conectividad nacional e internacional, mejorando la infraestructura, promoviendo la calidad en el servicio dentro de la industria, y promocionando al estado al interior y exterior del				
Nombre del Indicador		Descripción del Indicador		Sentido del indicador	Meta	Avance Anual	% Avance de la Meta
Afluencia turística nacional		La afluencia turística nacional es el número de turistas de origen nacional que se desplazan por algún motivo de su lugar de origen hacia alguno de los destinos		Ascendente	24,304,775.00	N	N
				Parámetros			Semáforo
				60	80	100	En riesgo
Método de Cálculo			Dimensión del Indicador	Frecuencia de Medición			Tipo de Indicador
(146 Numero de Personas(Realizado)/146 Numero de Personas(Programado))*100			Eficacia	Mensual			Estratégico
			Cobertura	Unidad de Medida			Tipo de Acumulación
			Estatal	Persona			Valor presente
Nota Técnica							

Nivel	Componente	Resumen Narrativo	Capacitación otorgada a prestadores de servicios turísticos y personal de primer contacto con el turista.				
Nombre del Indicador		Descripción del Indicador		Sentido del indicador	Meta	Avance Anual	% Avance de la Meta

Capacitación otorgada a prestadores de servicios turísticos y personal de primer contacto con el turista	Componente que se refiere a la coordinada impartición y actualización de cursos de calidad en el servicio a prestadores de servicios y servidores públicos para	Ascendente	4,350.00	4,460.00	102.53
		Parámetros			Semáforo
		60	80	100	Óptimo

Método de Cálculo	Dimensión del Indicador	Frecuencia de Medición	Tipo de Indicador
(Total de prestadores de servicios turísticos capacitados(Realizado)/Total de prestadores de servicios turísticos capacitados(Programado))*100	Economía	Trimestral	Estratégico
	Cobertura	Unidad de Medida	Tipo de Acumulación
	Estatal	Prestador de servicios	Suma
Nota Técnica			

Nivel	Componente	Resumen Narrativo	Establecimientos certificados con Distintivos de Calidad Turística apoyados.

Nombre del Indicador	Descripción del Indicador	Sentido del indicador	Meta	Avance Anual	% Avance de la Meta
Establecimientos certificados con Distintivos de Calidad Turística apoyados	Son distintivos y certificados oficiales en México para identificar a aquellos prestadores de servicios turísticos que cumplen los requisitos de calidad	Ascendente	171.00	258.00	150.88
		Parámetros			Semáforo
		60	80	100	En riesgo

Método de Cálculo	Dimensión del Indicador	Frecuencia de Medición	Tipo de Indicador
(Número de establecimientos certificados en calidad turística(Realizado)/Número de establecimientos certificados en calidad turística(Programado))*100	Economía	Trimestral	Estratégico
	Cobertura	Unidad de Medida	Tipo de Acumulación
	Estatal	Establecimiento	Suma
Nota Técnica			

DATOS DEL PROGRAMA

Promoción a los eventos de entretenimiento al interior del estado de Jalisco

Unidad responsable Agencia Estatal de Entretenimiento de Jalisco

Plan Estatal de Gobernanza y Desarrollo

Eje	Desarrollo económico	Tema	Turismo

Presupuesto Devengado	
Monto	50,232,015.90

Finalidad	Desarrollo Social	Función	Recreación, Cultura y Otras Manifestaciones Sociales	Subfunción	Deporte y Recreación

Objetivos

Nivel	Fin	Resumen Narrativo	Contribuir a la consolidación de Jalisco como líder nacional en aportación de valor económico y social, mediante la integración de la ciencia y la tecnología al desarrollo de cadenas productivas estratégicas que impulsen el capital humano, creativo y emprendedor de nuestra población, así como el aprovechamiento de los recursos naturales de

Nombre del Indicador	Descripción del Indicador	Sentido del indicador	Meta	Avance Anual	% Avance de la Meta
Posición en PIB per cápita	Posición de Jalisco en el orden de las entidades del país, de mayor a menor, en el PIB per cápita, entendiéndose este último como la suma de bienes y servicios	Descendente	12.00	13.00	108.33
		Parámetros			Semáforo
		60	80	100	En riesgo

Método de Cálculo	Dimensión del Indicador	Frecuencia de Medición	Tipo de Indicador
(3 Numero de Posición(Realizado)/3 Numero de Posición(Programado))*100	Eficacia	Anual	Estratégico
	Cobertura	Unidad de Medida	Tipo de Acumulación
	Estatal	Posición	Valor presente
Nota Técnica			

Nivel	Propósito	Resumen Narrativo	Consolidar al turismo como uno de los pilares estratégicos de desarrollo en el estado, a través de impulsar nuevos destinos turísticos y ordenar los existentes, incrementando la conectividad nacional e internacional, mejorando la infraestructura, promoviendo la calidad en el servicio dentro de la industria y promocionando al estado al interior y exterior del

Nombre del Indicador	Descripción del Indicador	Sentido del indicador	Meta	Avance Anual	% Avance de la Meta
Afluencia turística nacional	La afluencia turística nacional es el número de turistas de origen nacional que se desplazan por algún motivo de su lugar de origen hacia alguno de los destinos	Ascendente	24,304,775.00	N	N
		Parámetros			Semáforo
		60	80	100	En riesgo

Método de Cálculo	Dimensión del Indicador	Frecuencia de Medición	Tipo de Indicador
(146 Numero de Personas(Realizado)/146 Numero de Personas(Programado))*100	Eficacia	Mensual	Estratégico
	Cobertura	Unidad de Medida	Tipo de Acumulación
	Estatal	Persona	Valor presente
Nota Técnica			

Nivel	Componente	Resumen Narrativo	Fiestas de Octubre realizado para dotar de un medio de sana recreación, esparcimiento y estimulo a la cultura

Nombre del Indicador	Descripción del Indicador	Sentido del indicador	Meta	Avance Anual	% Avance de la Meta
Total de visitantes a eventos de entretenimiento en el Estado	Este indicador muestra la afluencia de visitantes al evento.	Ascendente	900,000.00	0.00	0.00
		Parámetros			Semáforo
		60	80	100	En riesgo

Método de Cálculo	Dimensión del Indicador	Frecuencia de Medición	Tipo de Indicador
(Eventos culturales y recreativos en el Estado(Realizado)/Eventos culturales y recreativos en el Estado(Programado))*100	Calidad	Trimestral	Gestión
	Cobertura	Unidad de Medida	Tipo de Acumulación
	Estatal	Visitante	Suma
Nota Técnica	Debido a la Contingencia COVID 19 no se realizó la edición 2020 de Fiestas de Octubre razón por la cual dicha meta no se logró.		

Nivel	Componente	Resumen Narrativo	Torneo preolímpico masculino de CONCACAF 2019 realizado para la clasificatoria de las olimpiadas Tokio 2020

Nombre del Indicador	Descripción del Indicador	Sentido del indicador	Meta	Avance Anual	% Avance de la Meta
Total de procesos administrativos que concretan la suspensión de actividades respecto al Torneo Concacaf	Este indicador muestra los procesos administrativos que ponen en suspensión actividades respecto al Torneo Concacaf	Ascendente	11.00	11.00	100.00
		Parámetros			Semáforo
		60	80	100	Óptimo

Método de Cálculo	Dimensión del Indicador	Frecuencia de Medición	Tipo de Indicador
(Solicitudes de insumos y servicios generales(Realizado)/Solicitudes de insumos y servicios generales(Programado))*100	Eficacia	Trimestral	Gestión
	Cobertura	Unidad de Medida	Tipo de Acumulación
	Estatal	Solicitud	Suma
Nota Técnica			

Nivel	Componente	Resumen Narrativo	Eventos culturales y recreativos promocionados en el estado Jalisco

Nombre del Indicador	Descripción del Indicador	Sentido del indicador	Meta	Avance Anual	% Avance de la Meta
Total de eventos realizados	Eventos culturales y recreativos promocionados en el Estado de Jalisco.	Ascendente	1.00	1.00	100.00
		Parámetros			Semáforo
		60	80	100	Óptimo

Método de Cálculo	Dimensión del Indicador	Frecuencia de Medición	Tipo de Indicador
(Número de eventos(Realizado)/Número de eventos(Programado))*100	Eficacia	Semestral	Gestión
	Cobertura	Unidad de Medida	Tipo de Acumulación
	Estatal	Evento	Suma
Nota Técnica			

DATOS DEL PROGRAMA

Fortalecimiento de la Infraestructura Rural

Unidad responsable	Secretaría de Agricultura y Desarrollo Rural

Plan Estatal de Gobernanza y Desarrollo

Eje	Desarrollo económico	Tema	Desarrollo rural

Presupuesto Devengado	
Monto	819,778,228.92

Finalidad	Desarrollo Económico	Función	Agropecuaria, Silvicultura, Pesca y Caza	Subfunción	Acuacultura, Pesca y Caza

Objetivos

Nivel	Fin	Resumen Narrativo	Contribuir a la consolidación de Jalisco como líder nacional en aportación de valor económico y social, mediante la integración de la ciencia y la tecnología al desarrollo de cadenas productivas estratégicas que impulsen el capital humano, creativo y emprendedor de nuestra población, así como el aprovechamiento de los recursos naturales de todas nuestras regiones de manera responsable, incluyente y sostenible.

Nombre del Indicador	Descripción del Indicador	Sentido del indicador	Meta	Avance Anual	% Avance de la Meta
Posición en el Índice de Competitividad Estatal del IMCO	El Índice de Competitividad Estatal (ICE) mide la capacidad de las entidades federativas para atraer y retener talento e inversiones. Un estado competitivo es aquel que consistentemente resulta atractivo para el talento y la inversión, lo que se traduce en mayor productividad y bienestar para sus habitantes. El ICE está compuesto por 89 indicadores, categorizados en 10 subíndices. Cada subíndice evalúa una dimensión distinta de la competitividad. 1. Sistema de derecho confiable y objetivo 2. Manejo sustentable del medio ambiente 3. Sociedad incluyente, preparada y sana 4.Sistema político estable y funcional 5. Gobiernos eficientes y eficaces 6.Mercado laboral 7.Economía estable 8. Sectores precursores 9.Aprovechamiento de las relaciones internacionales 10. Innovación en los sectores económicos	Descendente	5.00	N	N

Parámetros			Semáforo
60	80	100	En riesgo

Método de Cálculo	Dimensión del Indicador	Frecuencia de Medición	Tipo de Indicador
(1 Numero de Posición(Realizado)/1 Numero de Posición(Programado))*100	Eficacia	Bienal	Estratégico
	Cobertura	**Unidad de Medida**	**Tipo de Acumulación**
	Estatal	Posición	Valor presente

Nota Técnica	Cancelado por la contingencia sanitaria COVID 19

Nivel	Propósito	Resumen Narrativo	Potencializar el liderazgo de Jalisco en materia agropecuaria a nivel nacional, ampliando, rehabilitando y modernizando la infraestructura rural productiva, desarrollando las capacidades productivas y la asistencia técnica para los productores del campo, incrementando el valor agregado y la comercialización de los productos del sector primario, mejorando la sanidad e inocuidad de los productos agropecuarios, promoviendo los sistemas y prácticas de producción agropecuaria sustentables e incrementando la innovación y tecnificación de los procesos que eleven la productividad del campo y la calidad de vida de los productores.

Nombre del Indicador	Descripción del Indicador	Sentido del indicador	Meta	Avance Anual	% Avance de la Meta
Porcentaje de participación en el PIB agropecuario nacional	El porcentaje de participación del PIB agropecuario de Jalisco sobre el nacional, representa la parte del total nacional en el área de producción agropecuaria que aporta Jalisco anualmente.	Ascendente	12.36	11.97	96.84

Parámetros			Semáforo
60	80	100	En riesgo

Método de Cálculo	Dimensión del Indicador	Frecuencia de Medición	Tipo de Indicador
(1420 Numero de Porcentaje(Realizado)/1420 Numero de Porcentaje(Programado))*100	Eficacia	Anual	Estratégico
	Cobertura	**Unidad de Medida**	**Tipo de Acumulación**
	Estatal	Porcentaje	Valor presente

Nota Técnica	

Nivel	Componente	Resumen Narrativo	Kilómetros de caminos rurales rehabilitados para el fortalecimiento del desarrollo del campo

Nombre del Indicador	Descripción del Indicador	Sentido del indicador	Meta	Avance Anual	% Avance de la Meta
Porcentaje de kilómetros de caminos rurales rehabilitados	Mide el número de kilómetros rurales rehabilitados	Ascendente	7,600.00	16,238.24	213.66

Parámetros			Semáforo
60	80	100	En riesgo

Método de Cálculo	Dimensión del Indicador	Frecuencia de Medición	Tipo de Indicador
(Número de kilómetros de caminos rurales rehabilitados(Realizado)/Número de kilómetros de caminos rurales rehabilitados(Programado))*100	Eficacia	Trimestral	Gestión
	Cobertura	**Unidad de Medida**	**Tipo de Acumulación**
	Estatal	Kilómetro	Suma

Nota Técnica	

Nivel	Componente	Resumen Narrativo	Obras en Municipios con módulos de maquinaria realizada para el desarrollo de infraestructura rural

Nombre del Indicador	Descripción del Indicador	Sentido del indicador	Meta	Avance Anual	% Avance de la Meta
Porcentaje de obras rurales realizadas con programa módulos de maquinaria a Municipios	Mide el número de obras rurales realizadas con el Programa de Módulos de Maquinaria a Municipios	Ascendente	3,600.00	3,600.00	100.00

Parámetros			Semáforo
60	80	100	Óptimo

Método de Cálculo	Dimensión del Indicador	Frecuencia de Medición	Tipo de Indicador
(Número de obras rurales con Módulos de Maquinaria a Municipios(Realizado)/Número de obras rurales con Módulos de Maquinaria a Municipios(Programado))*100	Eficacia	Trimestral	Gestión
	Cobertura	**Unidad de Medida**	**Tipo de Acumulación**
	Estatal	Obra	Suma

Nota Técnica	

Nivel	Componente	Resumen Narrativo	Obras para el desarrollo rural con Maquinaria SADER realizadas

Nombre del Indicador	Descripción del Indicador	Sentido del indicador	Meta	Avance Anual	% Avance de la Meta
Porcentaje de obras rurales realizadas con la Maquinaria SADER y/o Contratadas	Mide el número de obras rurales realizadas con maquinaria SADER y/o contratadas	Ascendente	508.00	508.00	100.00

Parámetros	Semáforo

		60	80	100	Óptimo
Método de Cálculo	**Dimensión del Indicador**	**Frecuencia de Medición**		**Tipo de Indicador**	
(Número de obras rurales con Maquinaria SADER(Realizado)/Número de obras rurales con Maquinaria SADER(Programado))*100	Eficacia	Trimestral		Gestión	
	Cobertura	**Unidad de Medida**		**Tipo de Acumulación**	
	Estatal	Obra		Suma	
Nota Técnica					

DATOS DEL PROGRAMA

Sanidad e inocuidad agropecuaria, agrícola y ganadera

Unidad responsable	**Secretaría de Agricultura y Desarrollo Rural**

Plan Estatal de Gobernanza y Desarrollo

Eje	Desarrollo económico	**Tema**	Desarrollo rural

Presupuesto Devengado	
Monto	52,262,722.69

Finalidad	Desarrollo Económico	**Función**	Agropecuaria, Silvicultura, Pesca y Caza	**Subfunción**	Agropecuaria

Objetivos

Nivel	Fin	**Resumen Narrativo**	Contribuir a la consolidación de Jalisco como líder nacional en aportación de valor económico y social, mediante la integración de la ciencia y la tecnología al desarrollo de cadenas productivas estratégicas que impulsen el capital humano, creativo y emprendedor de nuestra población, así como el aprovechamiento de los recursos naturales de todas nuestras regiones de manera responsable, incluyente y sostenible.			
Nombre del Indicador			**Descripción del Indicador**	**Sentido del indicador**	**Meta**	**Avance Anual**	**% Avance de la Meta**
Posición en el Índice de Competitividad Estatal del IMCO			El Índice de Competitividad Estatal (ICE) mide la capacidad de las entidades federativas para atraer y retener talento e inversiones. Un estado competitivo es aquel que consistentemente resulta atractivo para el talento y la inversión, lo que se traduce en mayor productividad y bienestar para sus habitantes. El ICE está compuesto por 89 indicadores, categorizados en 10 subíndices. Cada subíndice evalúa una dimensión distinta de la competitividad. 1. Sistema de derecho confiable y objetivo 2. Manejo sustentable del medio ambiente 3. Sociedad incluyente, preparada y sana 4.Sistema político estable y funcional 5. Gobiernos eficientes y eficaces 6.Mercado laboral 7.Economía estable 8. Sectores precursores 9.Aprovechamiento de las relaciones internacionales 10. Innovación en los sectores económicos	Descendente	5.00	N	N
				Parámetros			**Semáforo**
				60	80	100	En riesgo
Método de Cálculo			**Dimensión del Indicador**	**Frecuencia de Medición**		**Tipo de Indicador**	
(1 Numero de Posición(Realizado)/1 Numero de Posición(Programado))*100			Eficacia	Bienal		Estratégico	
			Cobertura	**Unidad de Medida**		**Tipo de Acumulación**	
			Estatal	Posición		Valor presente	
Nota Técnica	Cancelado por la contingencia sanitaria COVID 19						

Nivel	Propósito	**Resumen Narrativo**	Potencializar el liderazgo de Jalisco en materia agropecuaria a nivel nacional, ampliando, rehabilitando y modernizando la infraestructura rural productiva, desarrollando las capacidades productivas y la asistencia técnica para los productores del campo, incrementando el valor agregado y la comercialización de los productos del sector primario, mejorando la sanidad e inocuidad de los productos agropecuarios, promoviendo los sistemas y prácticas de producción agropecuaria sustentables e incrementando la innovación y tecnificación de los procesos que eleven la productividad del campo y la calidad de vida de los productores.			
Nombre del Indicador			**Descripción del Indicador**	**Sentido del indicador**	**Meta**	**Avance Anual**	**% Avance de la Meta**
Porcentaje de la población ocupada que labora en el sector primario que recibe más de tres salarios mínimos			Se refiere a la población ocupada de 15 años y más dentro del sector primario, (Agricultura, ganadería, silvicultura, caza y pesca) que recibe como ingreso más de 3 salarios mínimos.	Ascendente	15.49	5.10	32.92
				Parámetros			**Semáforo**
				60	80	100	En riesgo
Método de Cálculo			**Dimensión del Indicador**	**Frecuencia de Medición**		**Tipo de Indicador**	
(1555 Numero de Porcentaje(Realizado)/1555 Numero de Porcentaje(Programado))*100			Eficacia	Trimestral		Estratégico	
			Cobertura	**Unidad de Medida**		**Tipo de Acumulación**	
			Estatal	Porcentaje		Valor presente	
Nota Técnica							

Nivel	Componente	**Resumen Narrativo**	Proyectos rurales ejecutados para la sanidad e inocuidad acuícola y pesquera dentro y fuera de la cuenca del Río Santiago.			
Nombre del Indicador			**Descripción del Indicador**	**Sentido del indicador**	**Meta**	**Avance Anual**	**% Avance de la Meta**
Porcentaje de proyectos rurales de sanidad e inocuidad acuícola y pesquera realizados			Mide el número de proyectos de sanidad e inocuidad acuícola y pesquera realizados	Ascendente	6.00	6.00	100.00
				Parámetros			**Semáforo**
				60	80	100	Óptimo
Método de Cálculo			**Dimensión del Indicador**	**Frecuencia de Medición**		**Tipo de Indicador**	
(Número de proyectos rurales de sanidad e inocuidad acuícola y pesquera ejecutados (Realizado)/Número de proyectos rurales de sanidad e inocuidad acuícola y pesquera ejecutados(Programado))*100			Eficacia	Semestral		Gestión	
			Cobertura	**Unidad de Medida**		**Tipo de Acumulación**	
			Estatal	Proyecto		Suma	
Nota Técnica							

Nivel	Componente	**Resumen Narrativo**	Cursos de capacitación en buenas prácticas de sanidad e inocuidad para productores agropecuarios impartidos			
Nombre del Indicador			**Descripción del Indicador**	**Sentido del indicador**	**Meta**	**Avance Anual**	**% Avance de la Meta**
Porcentaje de cursos de capacitación de buenas prácticas impartidos			Mide el número de cursos de capacitación impartidos	Ascendente	4.00	4.00	100.00
				Parámetros			**Semáforo**
				60	80	100	Óptimo
Método de Cálculo			**Dimensión del Indicador**	**Frecuencia de Medición**		**Tipo de Indicador**	

(Número de cursos de capacitación de buenas prácticas de sanidad e inocuidad impartidos (Realizado)/Número de cursos de capacitación de buenas prácticas de sanidad e inocuidad impartidos(Programado))*100	Eficacia	Semestral	Gestión
	Cobertura	**Unidad de Medida**	**Tipo de Acumulación**
	Estatal	Curso	Suma
Nota Técnica			

Nivel	Componente	**Resumen Narrativo**	Proyectos rurales ejecutados para la sanidad e inocuidad pecuaria dentro y fuera de la cuenca del Río Santiago.			
Nombre del Indicador		**Descripción del Indicador**	**Sentido del indicador**	**Meta**	**Avance Anual**	**% Avance de la Meta**
Porcentaje de proyectos rurales de sanidad e inocuidad pecuaria realizados		Mide el número de proyectos de sanidad e inocuidad pecuaria realizados	Ascendente	9.00	9.00	100.00
			Parámetros			**Semáforo**
			60	80	100	Óptimo

Método de Cálculo	**Dimensión del Indicador**	**Frecuencia de Medición**	**Tipo de Indicador**
(Número de proyectos rurales de sanidad e inocuidad pecuaria ejecutados(Realizado)/Número de proyectos rurales de sanidad e inocuidad pecuaria ejecutados(Programado))*100	Eficacia	Semestral	Gestión
	Cobertura	**Unidad de Medida**	**Tipo de Acumulación**
	Estatal	Proyecto	Suma
Nota Técnica			

Nivel	Componente	**Resumen Narrativo**	Proyectos rurales ejecutados para la sanidad e inocuidad agrícola dentro y fuera de la cuenca del Río Santiago.			
Nombre del Indicador		**Descripción del Indicador**	**Sentido del indicador**	**Meta**	**Avance Anual**	**% Avance de la Meta**
Porcentaje de proyectos rurales de sanidad e inocuidad agrícola realizados		Mide el número de proyectos de sanidad e inocuidad agrícola realizados	Ascendente	10.00	10.00	100.00
			Parámetros			**Semáforo**
			60	80	100	Óptimo

Método de Cálculo	**Dimensión del Indicador**	**Frecuencia de Medición**	**Tipo de Indicador**
(Número de proyectos rurales de sanidad e inocuidad agrícola ejecutados(Realizado)/Número de proyectos rurales de sanidad e inocuidad agrícola ejecutados(Programado))*100	Eficacia	Semestral	Gestión
	Cobertura	**Unidad de Medida**	**Tipo de Acumulación**
	Estatal	Proyecto	Suma
Nota Técnica			

DATOS DEL PROGRAMA

Desarrollo de capacidades productivas rurales

Unidad responsable	Secretaría de Agricultura y Desarrollo Rural

Plan Estatal de Gobernanza y Desarrollo

Eje	Desarrollo económico	**Tema**	Desarrollo rural

Presupuesto Devengado	
Monto	29,770,700.48

Finalidad	Desarrollo Económico	**Función**	Agropecuaria, Silvicultura, Pesca y Caza	**Subfunción**	Agropecuaria

Objetivos

Nivel	Fin	**Resumen Narrativo**	Contribuir a la consolidación de Jalisco como líder nacional en aportación de valor económico y social, mediante la integración de la ciencia y la tecnología al desarrollo de cadenas productivas estratégicas que impulsen el capital humano, creativo y emprendedor de nuestra población, así como el aprovechamiento de los recursos naturales de todas nuestras regiones de manera responsable, incluyente y sostenible.			
Nombre del Indicador			**Descripción del Indicador**	**Sentido del indicador**	**Meta**	**Avance Anual**	**% Avance de la Meta**
Posición en el Índice de Competitividad Estatal del IMCO			El Índice de Competitividad Estatal (ICE) mide la capacidad de las entidades federativas para atraer y retener talento e inversiones. Un estado competitivo es aquel que consistentemente resulta atractivo para el talento y la inversión, lo que se traduce en mayor productividad y bienestar para sus habitantes. El ICE está compuesto por 89 indicadores, categorizados en 10 subíndices. Cada subíndice evalúa una dimensión distinta de la competitividad. 1. Sistema de derecho confiable y objetivo 2. Manejo sustentable del medio ambiente 3. Sociedad incluyente, preparada y sana 4.Sistema político estable y funcional 5. Gobiernos eficientes y eficaces 6.Mercado laboral 7.Economía estable 8. Sectores precursores 9.Aprovechamiento de las relaciones internacionales 10. Innovación en los sectores económicos	Descendente	5.00	N	N
				Parámetros			**Semáforo**
				60	80	100	En riesgo

Método de Cálculo	**Dimensión del Indicador**	**Frecuencia de Medición**	**Tipo de Indicador**
(1 Numero de Posición(Realizado)/1 Numero de Posición(Programado))*100	Eficacia	Bienal	Estratégico
	Cobertura	**Unidad de Medida**	**Tipo de Acumulación**
	Estatal	Posición	Valor presente
Nota Técnica	Cancelado por la contingencia sanitaria COVID 19		

Nivel	Propósito	**Resumen Narrativo**	Potencializar el liderazgo de Jalisco en materia agropecuaria a nivel nacional, ampliando, rehabilitando y modernizando la infraestructura rural productiva, desarrollando las capacidades productivas y la asistencia técnica para los productores del campo, incrementando el valor agregado y la comercialización de los productos del sector primario, mejorando la sanidad e inocuidad de los productos agropecuarios, promoviendo los sistemas y prácticas de producción agropecuaria sustentables e incrementando la innovación y tecnificación de los procesos que eleven la productividad del campo y la calidad de vida de los productores.			
Nombre del Indicador			**Descripción del Indicador**	**Sentido del indicador**	**Meta**	**Avance Anual**	**% Avance de la Meta**
Porcentaje de la población ocupada que labora en el sector primario que recibe más de tres salarios mínimos			Se refiere a la población ocupada de 15 años y más dentro del sector primario, (Agricultura, ganadería, silvicultura, caza y pesca) que recibe como ingreso más de 3 salarios mínimos.	Ascendente	15.49	5.10	32.92
				Parámetros			**Semáforo**
				60	80	100	En riesgo

Método de Cálculo	**Dimensión del Indicador**	**Frecuencia de Medición**	**Tipo de Indicador**
(1555 Numero de Porcentaje(Realizado)/1555 Numero de Porcentaje(Programado))*100	Eficacia	Trimestral	Estratégico
	Cobertura	**Unidad de Medida**	**Tipo de Acumulación**

	Estatal	Porcentaje	Valor presente
Nota Técnica			

Nivel	Componente	**Resumen Narrativo**	Proyectos productivos para la igualdad de género apoyados				
Nombre del Indicador			**Descripción del Indicador**	**Sentido del indicador**	**Meta**	**Avance Anual**	**% Avance de la Meta**
Porcentaje de Proyectos Productivos para la igualdad de género apoyados			Mide el número de proyectos productivos para la igualdad de género apoyados	Ascendente	500.00	547.00	109.40
				Parámetros			**Semáforo**
				60	80	100	Óptimo
Método de Cálculo			**Dimensión del Indicador**	**Frecuencia de Medición**			**Tipo de Indicador**
(Número de Proyectos productivos apoyados para la igualdad de género(Realizado)/Número de Proyectos productivos apoyados para la igualdad de género(Programado))*100			Eficiencia	Semestral			Gestión
			Cobertura	**Unidad de Medida**			**Tipo de Acumulación**
			Estatal	Proyecto			Suma
Nota Técnica							

Nivel	Componente	**Resumen Narrativo**	Proyectos de desarrollo rural apoyados para incrementar el bienestar de las personas				
Nombre del Indicador			**Descripción del Indicador**	**Sentido del indicador**	**Meta**	**Avance Anual**	**% Avance de la Meta**
Porcentaje de Proyectos Productivos para incrementar el bienestar de las personas apoyados			Mide el número de proyectos productivos apoyados para incrementar el bienestar de las personas	Ascendente	0.00	0.00	100.00
				Parámetros			**Semáforo**
				60	80	100	Óptimo
Método de Cálculo			**Dimensión del Indicador**	**Frecuencia de Medición**			**Tipo de Indicador**
(Número de Proyectos productivos apoyados para incrementar el bienestar de las personas (Realizado)/Número de Proyectos productivos apoyados para incrementar el bienestar de las personas(Programado))*100			Eficiencia	Anual			Gestión
			Cobertura	**Unidad de Medida**			**Tipo de Acumulación**
			Estatal	Proyecto			Suma
Nota Técnica							

Nivel	Componente	**Resumen Narrativo**	Capacitacion a los Productores realizada para el desarrollo de capacidades productivas				
Nombre del Indicador			**Descripción del Indicador**	**Sentido del indicador**	**Meta**	**Avance Anual**	**% Avance de la Meta**
Porcentaje de productores capacitados en sus unidades de producción			Mide el número de productores capacitados en sus unidades de producción	Ascendente	3,900.00	4,020.00	103.08
				Parámetros			**Semáforo**
				60	80	100	Óptimo
Método de Cálculo			**Dimensión del Indicador**	**Frecuencia de Medición**			**Tipo de Indicador**
(Número de productores capacitados(Realizado)/Número de productores capacitados (Programado))*100			Eficiencia	Anual			Gestión
			Cobertura	**Unidad de Medida**			**Tipo de Acumulación**
			Estatal	Productor			Suma
Nota Técnica							

DATOS DEL PROGRAMA

Fomento a la producción agropecuaria y pesquera

Unidad responsable	**Secretaría de Agricultura y Desarrollo Rural**

Plan Estatal de Gobernanza y Desarrollo

Eje	Desarrollo económico	**Tema**	Desarrollo rural

Presupuesto Devengado	
Monto	242,629,944.99

Finalidad	Desarrollo Económico	**Función**	Agropecuaria, Silvicultura, Pesca y Caza	**Subfunción**	Agropecuaria

Objetivos

Nivel	Fin	**Resumen Narrativo**	Contribuir a la consolidación de Jalisco como líder nacional en aportación de valor económico y social, mediante la integración de la ciencia y la tecnología al desarrollo de cadenas productivas estratégicas que impulsen el capital humano, creativo y emprendedor de nuestra población, así como el aprovechamiento de los recursos naturales de todas nuestras regiones de manera responsable, incluyente y sostenible.				
Nombre del Indicador			**Descripción del Indicador**	**Sentido del indicador**	**Meta**	**Avance Anual**	**% Avance de la Meta**
Posición en el Índice de Competitividad Estatal del IMCO			El Índice de Competitividad Estatal (ICE) mide la capacidad de las entidades federativas para atraer y retener talento e inversiones. Un estado competitivo es aquel que consistentemente resulta atractivo para el talento y la inversión, lo que se traduce en mayor productividad y bienestar para sus habitantes. El ICE está compuesto por 89 indicadores, categorizados en 10 subíndices. Cada subíndice evalúa una dimensión distinta de la competitividad. 1. Sistema de derecho confiable y objetivo 2. Manejo sustentable del medio ambiente 3. Sociedad incluyente, preparada y sana 4.Sistema político estable y funcional 5. Gobiernos eficientes y eficaces 6.Mercado laboral 7.Economía estable 8. Sectores precursores 9.Aprovechamiento de las relaciones internacionales 10. Innovación en los sectores económicos	Descendente	5.00	N	N
				Parámetros			**Semáforo**
				60	80	100	En riesgo
Método de Cálculo			**Dimensión del Indicador**	**Frecuencia de Medición**			**Tipo de Indicador**
(1 Numero de Posición(Realizado)/1 Numero de Posición(Programado))*100			Eficacia	Bienal			Estratégico
			Cobertura	**Unidad de Medida**			**Tipo de Acumulación**
			Estatal	Posición			Valor presente
Nota Técnica	Cancelado por la contingencia sanitaria COVID 19						

Nivel	Propósito	Resumen Narrativo	Potencializar el liderazgo de Jalisco en materia agropecuaria a nivel nacional, ampliando, rehabilitando y modernizando la infraestructura rural productiva, desarrollando las capacidades productivas y la asistencia técnica para los productores del campo, incrementando el valor agregado y la comercialización de los productos del sector primario, mejorando la sanidad e inocuidad de los productos agropecuarios, promoviendo los sistemas y prácticas de producción agropecuaria sustentables e incrementando la innovación y tecnificación de los procesos que eleven la productividad del campo y la calidad de vida de los productores.				
Nombre del Indicador			**Descripción del Indicador**	**Sentido del indicador**	**Meta**	**Avance Anual**	**% Avance de la Meta**
Porcentaje de participación en el PIB agropecuario nacional			El porcentaje de participación del PIB agropecuario de Jalisco sobre el nacional, representa la parte del total nacional en el área de producción agropecuaria que aporta Jalisco anualmente.	Ascendente	12.36	11.97	96.84
				Parámetros			**Semáforo**
				60	80	100	En riesgo
Método de Cálculo			**Dimensión del Indicador**	**Frecuencia de Medición**			**Tipo de Indicador**
(1420 Numero de Porcentaje(Realizado)/1420 Numero de Porcentaje(Programado))*100			Eficacia	Anual			Estratégico
			Cobertura	**Unidad de Medida**			**Tipo de Acumulación**
			Estatal	Porcentaje			Valor presente
Nota Técnica							

Nivel	Componente	Resumen Narrativo	Proyectos productivos para el fomento avícola apoyados				
Nombre del Indicador			**Descripción del Indicador**	**Sentido del indicador**	**Meta**	**Avance Anual**	**% Avance de la Meta**
Porcentaje de proyectos productivos apoyados para el fomento avícola			Mide el número de proyectos productivos apoyados para el fomento avícola	Ascendente	50.00	59.00	118.00
				Parámetros			**Semáforo**
				60	80	100	Óptimo
Método de Cálculo			**Dimensión del Indicador**	**Frecuencia de Medición**			**Tipo de Indicador**
(Número de proyectos productivos para el fomento avícola apoyados(Realizado)/Número de proyectos productivos para el fomento avícola apoyados(Programado))*100			Eficacia	Semestral			Gestión
			Cobertura	**Unidad de Medida**			**Tipo de Acumulación**
			Estatal	Proyecto			Suma
Nota Técnica							

Nivel	Componente	Resumen Narrativo	Proyectos productivos para el fomento acuícola y pesquero apoyados				
Nombre del Indicador			**Descripción del Indicador**	**Sentido del indicador**	**Meta**	**Avance Anual**	**% Avance de la Meta**
Porcentaje de proyectos productivos apoyados para el fomento acuícola y pesquero			Mide el número de proyectos productivos apoyados para el fomento acuícola y pesquero	Ascendente	288.00	288.52	100.18
				Parámetros			**Semáforo**
				60	80	100	Óptimo
Método de Cálculo			**Dimensión del Indicador**	**Frecuencia de Medición**			**Tipo de Indicador**
(Número de proyectos productivos para el fomento acuícola y pesquero apoyados(Realizado) /Número de proyectos productivos para el fomento acuícola y pesquero apoyados (Programado))*100			Eficacia	Semestral			Gestión
			Cobertura	**Unidad de Medida**			**Tipo de Acumulación**
			Estatal	Proyecto			Suma
Nota Técnica							

Nivel	Componente	Resumen Narrativo	Proyectos productivos para el fomento agrícola apoyados				
Nombre del Indicador			**Descripción del Indicador**	**Sentido del indicador**	**Meta**	**Avance Anual**	**% Avance de la Meta**
Porcentaje de proyectos productivos apoyados para el fomento agrícola			Mide el número de proyectos productivos apoyados para el fomento agrícola	Ascendente	666.00	845.82	127.00
				Parámetros			**Semáforo**
				60	80	100	Óptimo
Método de Cálculo			**Dimensión del Indicador**	**Frecuencia de Medición**			**Tipo de Indicador**
(Número de proyectos productivos para el fomento agrícola apoyados(Realizado)/Número de proyectos productivos para el fomento agrícola apoyados(Programado))*100			Eficacia	Anual			Gestión
			Cobertura	**Unidad de Medida**			**Tipo de Acumulación**
			Estatal	Proyecto			Suma
Nota Técnica							

Nivel	Componente	Resumen Narrativo	Proyectos productivos para el fomento porcícola apoyados				
Nombre del Indicador			**Descripción del Indicador**	**Sentido del indicador**	**Meta**	**Avance Anual**	**% Avance de la Meta**
Porcentaje de proyectos productivos apoyados para el fomento porcícola			Mide el número de proyectos productivos apoyados para el fomento porcícola	Ascendente	83.00	83.40	100.48
				Parámetros			**Semáforo**
				60	80	100	Óptimo
Método de Cálculo			**Dimensión del Indicador**	**Frecuencia de Medición**			**Tipo de Indicador**
(Número de proyectos productivos para el fomento porcícola apoyados(Realizado)/Número de proyectos productivos para el fomento porcícola apoyados(Programado))*100			Eficacia	Cuatrimestral			Gestión
			Cobertura	**Unidad de Medida**			**Tipo de Acumulación**
			Estatal	Proyecto			Suma
Nota Técnica							

Nivel	Componente	Resumen Narrativo	Proyectos productivos para el fomento pecuario apoyados				
Nombre del Indicador			**Descripción del Indicador**	**Sentido del indicador**	**Meta**	**Avance Anual**	**% Avance de la Meta**
Porcentaje de proyectos productivos apoyados para el fomento pecuario			Mide el número de proyectos productivos apoyados para el fomento pecuario	Ascendente	280.00	280.50	100.18
				Parámetros			**Semáforo**
				60	80	100	Óptimo
Método de Cálculo			**Dimensión del Indicador**	**Frecuencia de Medición**			**Tipo de Indicador**
(Número de proyectos productivos para el fomento pecuario apoyados(Realizado)/Número de proyectos productivos para el fomento pecuario apoyados(Programado))*100			Eficacia	Semestral			Gestión
			Cobertura	**Unidad de Medida**			**Tipo de Acumulación**
			Estatal	Proyecto			Suma
Nota Técnica							

Nivel	Componente	Resumen Narrativo	Proyectos productivos para el fomento frutícola y hortícola apoyados				
Nombre del Indicador			**Descripción del Indicador**	**Sentido del indicador**	**Meta**	**Avance Anual**	**% Avance de la Meta**
Porcentaje de proyectos productivos apoyados para el fomento frutícola, hortícola y ornamental			Mide el número de proyectos productivos apoyados para el fomento frutícola, hortícola y ornamental	Ascendente	80.00	82.40	103.00
				Parámetros			**Semáforo**
				60	80	100	Óptimo
Método de Cálculo			**Dimensión del Indicador**	**Frecuencia de Medición**			**Tipo de Indicador**
(Número de proyectos productivos para el fomento frutícola, hortícola y ornamental apoyados (Realizado)/Número de proyectos productivos para el fomento frutícola, hortícola y ornamental apoyados(Programado))*100			Eficacia	Anual			Gestión
			Cobertura	**Unidad de Medida**			**Tipo de Acumulación**
			Estatal	Proyecto			Suma
Nota Técnica							

Nivel	Componente	Resumen Narrativo	Apoyos económicos para el fomento agropecuario, acuícola y pesquero otorgados				
Nombre del Indicador			**Descripción del Indicador**	**Sentido del indicador**	**Meta**	**Avance Anual**	**% Avance de la Meta**
Porcentaje de proyectos productivos apoyados para el fomento agropecuario, acuícola y pesquero			Mide el número de proyectos productivos apoyados para el fomento agropecuario, acuícola y pesquero	Ascendente	110.00	106.50	96.82
				Parámetros			**Semáforo**
				60	80	100	Óptimo
Método de Cálculo			**Dimensión del Indicador**	**Frecuencia de Medición**			**Tipo de Indicador**
(Número de apoyos económicos para el fomento agropecuario, acuícola y pesquero apoyados (Realizado)/Número de apoyos económicos para el fomento agropecuario, acuícola y pesquero apoyados(Programado))*100			Eficacia	Semestral			Gestión
			Cobertura	**Unidad de Medida**			**Tipo de Acumulación**
			Estatal	Apoyo			Suma
Nota Técnica							

DATOS DEL PROGRAMA

Innovación, comercialización, valor agregado y financiamiento

Unidad responsable	**Secretaría de Agricultura y Desarrollo Rural**

Plan Estatal de Gobernanza y Desarrollo

Eje	Desarrollo económico	**Tema**	Desarrollo rural

Presupuesto Devengado	
Monto	7,700,934.78

Finalidad	Desarrollo Económico	**Función**	Agropecuaria, Silvicultura, Pesca y Caza	**Subfunción**	Agropecuaria

Objetivos

Nivel	Fin	Resumen Narrativo	Contribuir a la consolidación de Jalisco como líder nacional en aportación de valor económico y social, mediante la integración de la ciencia y la tecnología al desarrollo de cadenas productivas estratégicas que impulsen el capital humano, creativo y emprendedor de nuestra población, así como el aprovechamiento de los recursos naturales de todas nuestras regiones de manera responsable, incluyente y sostenible.				
Nombre del Indicador			**Descripción del Indicador**	**Sentido del indicador**	**Meta**	**Avance Anual**	**% Avance de la Meta**
Posición en PIB per cápita			Posición de Jalisco en el orden de las entidades del país, de mayor a menor, en el PIB per cápita, entendiéndose este último como la suma de bienes y servicios finales producidos en el estado en un año, dividido entre la población promedio del mismo año.	Descendente	12.00	13.00	108.33
				Parámetros			**Semáforo**
				60	80	100	En riesgo
Método de Cálculo			**Dimensión del Indicador**	**Frecuencia de Medición**			**Tipo de Indicador**
(3 Numero de Posición(Realizado)/3 Numero de Posición(Programado))*100			Eficacia	Anual			Estratégico
			Cobertura	**Unidad de Medida**			**Tipo de Acumulación**
			Estatal	Posición			Valor presente
Nota Técnica							

Nivel	Propósito	Resumen Narrativo	Potencializar el liderazgo de Jalisco en materia agropecuaria a nivel nacional, ampliando, rehabilitando y modernizando la infraestructura rural productiva, desarrollando las capacidades productivas y la asistencia técnica para los productores del campo, incrementando el valor agregado y la comercialización de los productos del sector primario, mejorando la sanidad e inocuidad de los productos agropecuarios, promoviendo los sistemas y prácticas de producción agropecuaria sustentables e incrementando la innovación y tecnificación de los procesos que eleven la productividad del campo y la calidad de vida de los productores.				
Nombre del Indicador			**Descripción del Indicador**	**Sentido del indicador**	**Meta**	**Avance Anual**	**% Avance de la Meta**
Porcentaje de la población ocupada que labora en el sector primario que recibe más de tres salarios mínimos			Se refiere a la población ocupada de 15 años y más dentro del sector primario, (Agricultura, ganadería, silvicultura, caza y pesca) que recibe como ingreso más de 3 salarios mínimos.	Ascendente	15.49	5.10	32.92
				Parámetros			**Semáforo**
				60	80	100	En riesgo
Método de Cálculo			**Dimensión del Indicador**	**Frecuencia de Medición**			**Tipo de Indicador**
(1555 Numero de Porcentaje(Realizado)/1555 Numero de Porcentaje(Programado))*100			Eficacia	Trimestral			Estratégico
			Cobertura	**Unidad de Medida**			**Tipo de Acumulación**
			Estatal	Porcentaje			Valor presente
Nota Técnica							

Nivel	Componente	Resumen Narrativo	Proyectos de innovación y agroemprendimiento apoyados para la generación de valor agregado				
Nombre del Indicador			**Descripción del Indicador**	**Sentido del indicador**	**Meta**	**Avance Anual**	**% Avance de la Meta**
Porcentaje de proyectos de innovación y agroemprendimiento apoyados para la generación de valor agregado			Mide el número de proyectos de innovación y agroemprendimiento apoyados	Ascendente	1.00	N.D	N.D
				Parámetros			**Semáforo**
				60	80	100	N.D

Método de Cálculo	Dimensión del Indicador	Frecuencia de Medición	Tipo de Indicador
(Número de proyectos de innovación y agroemprendimiento apoyados para la generación de valor agregado(Realizado)/Número de proyectos de innovación y agroemprendimiento apoyados para la generación de valor agregado(Programado))*100	Eficacia	Anual	Gestión
	Cobertura	**Unidad de Medida**	**Tipo de Acumulación**
	Estatal	Proyecto	Suma
Nota Técnica			

Nivel	Componente	Resumen Narrativo	Acciones de inteligencia comercial realizadas para el posicionamiento de productos del campo

Nombre del Indicador	Descripción del Indicador	Sentido del indicador	Meta	Avance Anual	% Avance de la Meta
Porcentaje de acciones realizadas de inteligencia comercial	Mide el número de acciones de inteligencia comercial realizada	Ascendente	1.00	N.D	N.D
		Parámetros			**Semáforo**
		60	80	100	N.D

Método de Cálculo	Dimensión del Indicador	Frecuencia de Medición	Tipo de Indicador
(Número de acciones realizadas de inteligencia comercial(Realizado)/Número de acciones realizadas de inteligencia comercial(Programado))*100	Eficacia	Anual	Gestión
	Cobertura	**Unidad de Medida**	**Tipo de Acumulación**
	Estatal	Acción	Suma
Nota Técnica			

Nivel	Componente	Resumen Narrativo	Productores(as) apoyados(as) para participar en ferias, exposiciones y misiones comerciales

Nombre del Indicador	Descripción del Indicador	Sentido del indicador	Meta	Avance Anual	% Avance de la Meta
Porcentaje de productores apoyados para participar en ferias, exposiciones y misiones comerciales	Mide el número de productores apoyados para participar en ferias, expos y misiones comerciales	Ascendente	0.00	0.00	100.00
		Parámetros			**Semáforo**
		60	80	100	Óptimo

Método de Cálculo	Dimensión del Indicador	Frecuencia de Medición	Tipo de Indicador
(Número de productores apoyados para participar en ferias, exposiciones y misiones comerciales(Realizado)/Número de productores apoyados para participar en ferias, exposiciones y misiones comerciales(Programado))*100	Eficacia	Trimestral	Gestión
	Cobertura	**Unidad de Medida**	**Tipo de Acumulación**
	Estatal	Productor	Suma
Nota Técnica			

Nivel	Componente	Resumen Narrativo	Proyectos productivos apoyados para la comercialización de productos del Campo en mercados nacionales e internacionales

Nombre del Indicador	Descripción del Indicador	Sentido del indicador	Meta	Avance Anual	% Avance de la Meta
Porcentaje de proyectos apoyados para la comercialización	Mide el número de proyectos apoyados para la comercialización	Ascendente	8,000.00	N.D	N.D
		Parámetros			**Semáforo**
		60	80	100	N.D

Método de Cálculo	Dimensión del Indicador	Frecuencia de Medición	Tipo de Indicador
(Número de proyectos apoyados para la comercialización(Realizado)/Número de proyectos apoyados para la comercialización(Programado))*100	Eficacia	Anual	Gestión
	Cobertura	**Unidad de Medida**	**Tipo de Acumulación**
	Estatal	Proyecto	Suma
Nota Técnica			

Nivel	Componente	Resumen Narrativo	Hectáreas aseguradas ante eventos climáticos catastróficos para apoyo a pequeños productores

Nombre del Indicador	Descripción del Indicador	Sentido del indicador	Meta	Avance Anual	% Avance de la Meta
Porcentaje de hectáreas agrícolas aseguradas	Mide el número de hectáreas agrícolas aseguradas	Ascendente	525,000.00	N.D	N.D
		Parámetros			**Semáforo**
		60	80	100	N.D

Método de Cálculo	Dimensión del Indicador	Frecuencia de Medición	Tipo de Indicador
(Número total de hectáreas aseguradas(Realizado)/Número total de hectáreas aseguradas (Programado))*100	Eficacia	Anual	Gestión
	Cobertura	**Unidad de Medida**	**Tipo de Acumulación**
	Estatal	Hectárea	Suma
Nota Técnica			

DATOS DEL PROGRAMA

Empedrados para la reactivación económica en los municipios

Unidad responsable	Secretaría de Agricultura y Desarrollo Rural

Plan Estatal de Gobernanza y Desarrollo

Eje	Desarrollo económico	Tema	Desarrollo rural

Presupuesto Devengado	
Monto	190,000,000.07

Finalidad	Desarrollo Económico	Función	Agropecuaria, Silvicultura, Pesca y Caza	Subfunción	Acuacultura, Pesca y Caza

Objetivos

Nivel	Componente	Resumen Narrativo	Obras de empedrados en Municipios realizadas

Nombre del Indicador	Descripción del Indicador	Sentido del indicador	Meta	Avance Anual	% Avance de la Meta
Porcentaje de obras de empedrados realizadas con el programa	Mide el porcentaje de obras de empedrados realizadas con el programa	Ascendente	121.00	101.76	84.10
		Parámetros			**Semáforo**
		60	80	100	Óptimo

Método de Cálculo	Dimensión del Indicador	Frecuencia de Medición	Tipo de Indicador

(Obras de empedrados realizadas(Realizado)/Obras de empedrados realizadas(Programado)) *100	Eficiencia	Trimestral	Gestión
	Cobertura	**Unidad de Medida**	**Tipo de Acumulación**
	Estatal	Obra	Suma
Nota Técnica			

DATOS DEL PROGRAMA

Sustentabilidad y saneamiento en cuerpos de agua

Unidad responsable	**Secretaría de Agricultura y Desarrollo Rural**

Plan Estatal de Gobernanza y Desarrollo

Eje	Desarrollo económico	**Tema**	Desarrollo rural

Presupuesto Devengado	
Monto	5,182,086.32

Finalidad	Desarrollo Económico	**Función**	Agropecuaria, Silvicultura, Pesca y Caza	**Subfunción**	Agropecuaria

Objetivos

Nivel	Fin	**Resumen Narrativo**	Contribuir a la consolidación de Jalisco como líder nacional en aportación de valor económico y social, mediante la integración de la ciencia y la tecnología al desarrollo de cadenas productivas estratégicas que impulsen el capital humano, creativo y emprendedor de nuestra población, así como el aprovechamiento de los recursos naturales de todas nuestras regiones de manera responsable, incluyente y sostenible.

Nombre del Indicador	**Descripción del Indicador**	**Sentido del indicador**	**Meta**	**Avance Anual**	**% Avance de la Meta**
Posición en el Índice de Competitividad Estatal del IMCO	El Índice de Competitividad Estatal (ICE) mide la capacidad de las entidades federativas para atraer y retener talento e inversiones. Un estado competitivo es aquel que consistentemente resulta atractivo para el talento y la inversión, lo que se traduce en mayor productividad y bienestar para sus habitantes. El ICE está compuesto por 89 indicadores, categorizados en 10 subíndices. Cada subíndice evalúa una dimensión distinta de la competitividad. 1. Sistema de derecho confiable y objetivo 2. Manejo sustentable del medio ambiente 3. Sociedad incluyente, preparada y sana 4.Sistema político estable y funcional 5. Gobiernos eficientes y eficaces 6.Mercado laboral 7.Economía estable 8. Sectores precursores 9.Aprovechamiento de las relaciones internacionales 10. Innovación en los sectores económicos	Descendente	5.00	N	N

Parámetros			**Semáforo**
60	80	100	En riesgo

Método de Cálculo	**Dimensión del Indicador**	**Frecuencia de Medición**	**Tipo de Indicador**
(1 Numero de Posición(Realizado)/1 Numero de Posición(Programado))*100	Eficacia	Bienal	Estratégico
	Cobertura	**Unidad de Medida**	**Tipo de Acumulación**
	Estatal	Posición	Valor presente
Nota Técnica	Cancelado por la contingencia sanitaria COVID 19		

Nivel	Propósito	**Resumen Narrativo**	Potencializar el liderazgo de Jalisco en materia agropecuaria a nivel nacional, ampliando, rehabilitando y modernizando la infraestructura rural productiva, desarrollando las capacidades productivas y la asistencia técnica para los productores del campo, incrementando el valor agregado y la comercialización de los productos del sector primario, mejorando la sanidad e inocuidad de los productos agropecuarios, promoviendo los sistemas y prácticas de producción agropecuaria sustentables e incrementando la innovación y tecnificación de los procesos que eleven la productividad del campo y la calidad de vida de los productores.

Nombre del Indicador	**Descripción del Indicador**	**Sentido del indicador**	**Meta**	**Avance Anual**	**% Avance de la Meta**
Porcentaje de participación en el PIB agropecuario nacional	El porcentaje de participación del PIB agropecuario de Jalisco sobre el nacional, representa la parte del total nacional en el área de producción agropecuaria que aporta Jalisco anualmente.	Ascendente	12.36	11.97	96.84

Parámetros			**Semáforo**
60	80	100	En riesgo

Método de Cálculo	**Dimensión del Indicador**	**Frecuencia de Medición**	**Tipo de Indicador**
(1420 Numero de Porcentaje(Realizado)/1420 Numero de Porcentaje(Programado))*100	Eficacia	Anual	Estratégico
	Cobertura	**Unidad de Medida**	**Tipo de Acumulación**
	Estatal	Porcentaje	Valor presente
Nota Técnica			

Nivel	Componente	**Resumen Narrativo**	Proyectos estratégicos para el desarrollo sustentable implementados

Nombre del Indicador	**Descripción del Indicador**	**Sentido del indicador**	**Meta**	**Avance Anual**	**% Avance de la Meta**
Porcentaje de proyectos estratégicos implementados para el desarrollo sustentable	Mide el número de proyectos estratégicos implementados para el desarrollo sustentable	Ascendente	125.00	66.25	53.00

Parámetros			**Semáforo**
60	80	100	En riesgo

Método de Cálculo	**Dimensión del Indicador**	**Frecuencia de Medición**	**Tipo de Indicador**
(Número de proyectos estratégicos implementados para el desarrollo sustentable(Realizado) /Número de proyectos estratégicos implementados para el desarrollo sustentable(Programado)) *100	Eficacia	Anual	Gestión
	Cobertura	**Unidad de Medida**	**Tipo de Acumulación**
	Estatal	Proyecto	Suma
Nota Técnica			

Nivel	Componente	**Resumen Narrativo**	Planeación y seguimiento a programas realizada para medir el cumplimiento

Nombre del Indicador	**Descripción del Indicador**	**Sentido del indicador**	**Meta**	**Avance Anual**	**% Avance de la Meta**
Porcentaje de actualizaciones del Sistema MIDE	Mide el número de actualizaciones de indicadores realizadas en el Sistema MIDE	Ascendente	12.00	12.00	100.00

Parámetros			**Semáforo**
60	80	100	Óptimo

Método de Cálculo	**Dimensión del Indicador**	**Frecuencia de Medición**	**Tipo de Indicador**
(Número de actualizaciones al Sistema MIDE realizadas(Realizado)/Número de actualizaciones al Sistema MIDE realizadas(Programado))*100	Eficacia	Mensual	Gestión
	Cobertura	**Unidad de Medida**	**Tipo de Acumulación**

Estatal	Indicador	Suma

Nota Técnica

Nivel	Componente	Resumen Narrativo	Proyectos sustentables para combatir el cambio climático apoyados

Nombre del Indicador	Descripción del Indicador	Sentido del indicador	Meta	Avance Anual	% Avance de la Meta
Porcentaje de proyectos sustentables apoyados para combatir el cambio climático	Mide el número de proyectos apoyados para combatir el cambio cllimático	Ascendente	25.00	25.00	100.00

Parámetros			Semáforo
60	80	100	Óptimo

Método de Cálculo	Dimensión del Indicador	Frecuencia de Medición	Tipo de Indicador
(Número de proyectos sustentables apoyados para combatir el cambio climático(Realizado) /Número de proyectos sustentables apoyados para combatir el cambio climático(Programado)) *100	Eficacia	Anual	Gestión
	Cobertura	**Unidad de Medida**	**Tipo de Acumulación**
	Estatal	Proyecto	Suma

Nota Técnica

Nivel	Componente	Resumen Narrativo	Proyectos estratégicos para el desarrollo sustentable implementados

Nombre del Indicador	Descripción del Indicador	Sentido del indicador	Meta	Avance Anual	% Avance de la Meta
Porcentaje de productores capacitados y con asistencia técnica en sus unidades de produccion	Mide el número de productores capacitados y con asistencia técnica en sus unidades de producción	Ascendente	1.00	1.00	100.00

Parámetros			Semáforo
60	80	100	Óptimo

Método de Cálculo	Dimensión del Indicador	Frecuencia de Medición	Tipo de Indicador
(Número de productores capacitados(Realizado)/Número de productores capacitados (Programado))*100	Eficacia	Anual	Gestión
	Cobertura	**Unidad de Medida**	**Tipo de Acumulación**
	Estatal	Productor	Suma

Nota Técnica

Nivel	Componente	Resumen Narrativo	Proyectos productivos para la conservación de los recursos naturales apoyados

Nombre del Indicador	Descripción del Indicador	Sentido del indicador	Meta	Avance Anual	% Avance de la Meta
Porcentaje de proyectos productivos apoyados para la conservación de los recursos naturales	Mide el número de proyectos productivos apoyados para la conservación de los recursos naturales	Ascendente	40.00	40.00	100.00

Parámetros			Semáforo
60	80	100	Óptimo

Método de Cálculo	Dimensión del Indicador	Frecuencia de Medición	Tipo de Indicador
(Número de proyectos productivos apoyados para la conservación de los recursos naturales (Realizado)/Número de proyectos productivos apoyados para la conservación de los recursos naturales(Programado))*100	Eficacia	Anual	Gestión
	Cobertura	**Unidad de Medida**	**Tipo de Acumulación**
	Estatal	Proyecto	Suma

Nota Técnica

Nivel	Componente	Resumen Narrativo	Acciones para el saneamiento del Rio Santiago realizadas

Nombre del Indicador	Descripción del Indicador	Sentido del indicador	Meta	Avance Anual	% Avance de la Meta
Porcentaje de acciones realizadas para el Saneamiento del Río Santiago	Mide el número de acciones para el saneamiento del Río Santiago realizadas	Ascendente	3.00	3.00	100.00

Parámetros			Semáforo
60	80	100	Óptimo

Método de Cálculo	Dimensión del Indicador	Frecuencia de Medición	Tipo de Indicador
(Número de acciones para el Saneamiento del Río Santiago(Realizado)/Número de acciones para el Saneamiento del Río Santiago(Programado))*100	Eficacia	Semestral	Gestión
	Cobertura	**Unidad de Medida**	**Tipo de Acumulación**
	Regional	Acción	Suma

Nota Técnica

DATOS DEL PROGRAMA

Administración y Operación de Recursos de la Secretaría de Agricultura y Desarrollo Rural

Unidad responsable | **Secretaría de Agricultura y Desarrollo Rural**

Plan Estatal de Gobernanza y Desarrollo

Eje	Desarrollo económico	Tema	Desarrollo rural

Presupuesto Devengado	
Monto	59,079,690.31

Finalidad	Desarrollo Económico	Función	Agropecuaria, Silvicultura, Pesca y Caza	Subfunción	Agropecuaria

Objetivos

Nivel	Fin	Resumen Narrativo	Contribuir a la consolidación de Jalisco como líder nacional en aportación de valor económico y social, mediante la integración de la ciencia y la tecnología al desarrollo de cadenas productivas estratégicas que impulsen el capital humano, creativo y emprendedor de nuestra población, así como el aprovechamiento de los recursos naturales de todas nuestras regiones de manera responsable, incluyente y sostenible.

Nombre del Indicador	Descripción del Indicador	Sentido del indicador	Meta	Avance Anual	% Avance de la Meta

Posición en el Índice de Competitividad Estatal del IMCO	El Índice de Competitividad Estatal (ICE) mide la capacidad de las entidades federativas para atraer y retener talento e inversiones. Un estado competitivo es aquel que consistentemente resulta atractivo para el talento y la inversión, lo que se traduce en mayor productividad y bienestar para sus habitantes. El ICE está compuesto por 89 indicadores, categorizados en 10 subíndices. Cada subíndice evalúa una dimensión distinta de la competitividad. 1. Sistema de derecho confiable y objetivo 2. Manejo sustentable del medio ambiente 3. Sociedad incluyente, preparada y sana 4.Sistema político estable y funcional 5. Gobiernos eficientes y eficaces 6.Mercado laboral 7.Economía estable 8. Sectores precursores 9.Aprovechamiento de las relaciones internacionales 10. Innovación en los sectores económicos	Descendente	5.00	N	N

Parámetros			Semáforo
60	80	100	En riesgo

Método de Cálculo	Dimensión del Indicador	Frecuencia de Medición	Tipo de Indicador
(1 Numero de Posición(Realizado)/1 Numero de Posición(Programado))*100	Eficacia	Bienal	Estratégico
	Cobertura	**Unidad de Medida**	**Tipo de Acumulación**
	Estatal	Posición	Valor presente
Nota Técnica	Cancelado por la contingencia sanitaria COVID 19		

Nivel	Fin	**Resumen Narrativo**	Contribuir a la consolidación de Jalisco como líder nacional en aportación de valor económico y social, mediante la integración de la ciencia y la tecnología al desarrollo de cadenas productivas estratégicas que impulsen el capital humano, creativo y emprendedor de nuestra población, así como el aprovechamiento de los recursos naturales de todas nuestras regiones de manera responsable, incluyente y sostenible.			
Nombre del Indicador			**Descripción del Indicador**	**Sentido del indicador**	**Meta**	**Avance Anual**	**% Avance de la Meta**
Posición en el Índice de Competitividad Estatal del IMCO			El Índice de Competitividad Estatal (ICE) mide la capacidad de las entidades federativas para atraer y retener talento e inversiones. Un estado competitivo es aquel que consistentemente resulta atractivo para el talento y la inversión, lo que se traduce en mayor productividad y bienestar para sus habitantes. El ICE está compuesto por 89 indicadores, categorizados en 10 subíndices. Cada subíndice evalúa una dimensión distinta de la competitividad. 1. Sistema de derecho confiable y objetivo 2. Manejo sustentable del medio ambiente 3. Sociedad incluyente, preparada y sana 4.Sistema político estable y funcional 5. Gobiernos eficientes y eficaces 6.Mercado laboral 7.Economía estable 8. Sectores precursores 9.Aprovechamiento de las relaciones internacionales 10. Innovación en los sectores económicos	Descendente	5.00	N	N

Parámetros			Semáforo
60	80	100	En riesgo

Método de Cálculo	Dimensión del Indicador	Frecuencia de Medición	Tipo de Indicador
(1 Numero de Posición(Realizado)/1 Numero de Posición(Programado))*100	Eficacia	Bienal	Estratégico
	Cobertura	**Unidad de Medida**	**Tipo de Acumulación**
	Estatal	Posición	Valor presente
Nota Técnica	Cancelado por la contingencia sanitaria COVID 19		

Nivel	Propósito	**Resumen Narrativo**	Potencializar el liderazgo de Jalisco en materia agropecuaria a nivel nacional, ampliando, rehabilitando y modernizando la infraestructura rural productiva, desarrollando las capacidades productivas y la asistencia técnica para los productores del campo, incrementando el valor agregado y la comercialización de los productos del sector primario, mejorando la sanidad e inocuidad de los productos agropecuarios, promoviendo los sistemas y prácticas de producción agropecuaria sustentables e incrementando la innovación y tecnificación de los procesos que eleven la productividad del campo y la calidad de vida de los productores.			
Nombre del Indicador			**Descripción del Indicador**	**Sentido del indicador**	**Meta**	**Avance Anual**	**% Avance de la Meta**
Porcentaje de participación en el PIB agropecuario nacional			El porcentaje de participación del PIB agropecuario de Jalisco sobre el nacional, representa la parte del total nacional en el área de producción agropecuaria que aporta Jalisco anualmente.	Ascendente	12.36	11.97	96.84

Parámetros			Semáforo
60	80	100	En riesgo

Método de Cálculo	Dimensión del Indicador	Frecuencia de Medición	Tipo de Indicador
(1420 Numero de Porcentaje(Realizado)/1420 Numero de Porcentaje(Programado))*100	Eficacia	Anual	Estratégico
	Cobertura	**Unidad de Medida**	**Tipo de Acumulación**
	Estatal	Porcentaje	Valor presente
Nota Técnica			

Nivel	Propósito	**Resumen Narrativo**	Potencializar el liderazgo de Jalisco en materia agropecuaria a nivel nacional, ampliando, rehabilitando y modernizando la infraestructura rural productiva, desarrollando las capacidades productivas y la asistencia técnica para los productores del campo, incrementando el valor agregado y la comercialización de los productos del sector primario, mejorando la sanidad e inocuidad de los productos agropecuarios, promoviendo los sistemas y prácticas de producción agropecuaria sustentables e incrementando la innovación y tecnificación de los procesos que eleven la productividad del campo y la calidad de vida de los productores.			
Nombre del Indicador			**Descripción del Indicador**	**Sentido del indicador**	**Meta**	**Avance Anual**	**% Avance de la Meta**
Caminos rurales rehabilitados respecto al total estatal			El indicador reporta, en porcentaje, la relación de kilómetros de caminos rurales rehabilitados o modernizados por el Gobierno del Estado, a través de la Secretaría de Desarrollo Rural, con respecto a la extensión total de la red de caminos rurales en el Estado de Jalisco, la cual es de 19,800 kilómetros.	Ascendente	38.65	N	N

Parámetros			Semáforo
60	80	100	En riesgo

Método de Cálculo	Dimensión del Indicador	Frecuencia de Medición	Tipo de Indicador
(1145 Numero de Porcentaje(Realizado)/1145 Numero de Porcentaje(Programado))*100	Eficacia	Mensual	Estratégico
	Cobertura	**Unidad de Medida**	**Tipo de Acumulación**
	Estatal	Porcentaje	Valor presente
Nota Técnica			

Nivel	Componente	**Resumen Narrativo**	Bienes muebles e inmuebles, servicios generales y sistemas informáticos proporcionados.				
Nombre del Indicador			**Descripción del Indicador**	**Sentido del indicador**	**Meta**	**Avance Anual**	**% Avance de la Meta**
Porcentaje de solicitudes atendidas			Mide el número de solicitudes atendidas de servicios	Ascendente	3,800.00	3,810.00	100.26

Parámetros			Semáforo
60	80	100	Óptimo

Método de Cálculo	Dimensión del Indicador	Frecuencia de Medición	Tipo de Indicador
(Número total de servicios(Realizado)/Número total de servicios(Programado))*100	Eficacia	Trimestral	Gestión
	Cobertura	**Unidad de Medida**	**Tipo de Acumulación**
	Estatal	Servicio	Suma

Nota Técnica	

Nivel	Componente	Resumen Narrativo	Capacitación otorgada a personal de la Secretaría de Desarrollo Rural.				
Nombre del Indicador		**Descripción del Indicador**		**Sentido del indicador**	**Meta**	**Avance Anual**	**% Avance de la Meta**
Porcentaje de personas capacitadas		Mide el número de personas capacitadas de la Secretaría		Ascendente	323.00	325.00	100.62
				Parámetros			**Semáforo**
				60	80	100	Óptimo
Método de Cálculo			**Dimensión del Indicador**	**Frecuencia de Medición**			**Tipo de Indicador**
(Número total de personas capacitadas(Realizado)/Número total de personas capacitadas (Programado))*100			Eficacia	Trimestral			Gestión
			Cobertura	**Unidad de Medida**			**Tipo de Acumulación**
			Estatal	Persona			Suma
Nota Técnica							

Nivel	Componente	Resumen Narrativo	Acciones para la gestión de proyectos estratégicos para el desarrollo rural				
Nombre del Indicador		**Descripción del Indicador**		**Sentido del indicador**	**Meta**	**Avance Anual**	**% Avance de la Meta**
Porcentaje de acciones realizadas de proyectos estratégicos para el desarrollo rural		Mide el número de acciones de proyectos estratégicos para el desarrollo rural realizadas		Ascendente	30.00	30.00	100.00
				Parámetros			**Semáforo**
				60	80	100	Óptimo
Método de Cálculo			**Dimensión del Indicador**	**Frecuencia de Medición**			**Tipo de Indicador**
(Número de acciones realizadas de proyectos estratégicos para el desarrollo rural(Realizado) /Número de acciones realizadas de proyectos estratégicos para el desarrollo rural (Programado))*100			Eficacia	Trimestral			Gestión
			Cobertura	**Unidad de Medida**			**Tipo de Acumulación**
			Estatal	Acción			Suma
Nota Técnica							

DATOS DEL PROGRAMA

Desarrollo de Obras Hidrológicas en el Estado

Unidad responsable	**Fideicomiso Alianza para el Campo en el Estado de Jalisco (FACEJ)**

Plan Estatal de Gobernanza y Desarrollo

Eje	Desarrollo económico	**Tema**	Desarrollo rural

Presupuesto Devengado	
Monto	60,540,442.90

Finalidad	Desarrollo Económico	**Función**	Agropecuaria, Silvicultura, Pesca y Caza	**Subfunción**	Agropecuaria

Objetivos

Nivel	Componente	Resumen Narrativo	Hectáreas de riego tecnificadas en distritos de riego.				
Nombre del Indicador		**Descripción del Indicador**		**Sentido del indicador**	**Meta**	**Avance Anual**	**% Avance de la Meta**
Porcentaje de Obras de riego tecnificadas en Distritos de riego		Mide el número de obras de riego tecnificadas en distritos de riego		Ascendente	28.00	28.00	100.00
				Parámetros			**Semáforo**
				60	80	100	Óptimo
Método de Cálculo			**Dimensión del Indicador**	**Frecuencia de Medición**			**Tipo de Indicador**
(Número de obras de tecnificación de riego en Distritos(Realizado)/Número de obras de tecnificación de riego en Distritos(Programado))*100			Eficacia	Semestral			Gestión
			Cobertura	**Unidad de Medida**			**Tipo de Acumulación**
			Estatal	Obra			Suma
Nota Técnica							

Nivel	Componente	Resumen Narrativo	Hectáreas de riego tecnificadas en las unidades de riego.				
Nombre del Indicador		**Descripción del Indicador**		**Sentido del indicador**	**Meta**	**Avance Anual**	**% Avance de la Meta**
Porcentaje de Obras de riego tecnificadas en Unidades de riego		Mide el número de obras de riego tecnificado en unidades de riego		Ascendente	21.00	21.00	100.00
				Parámetros			**Semáforo**
				60	80	100	Óptimo
Método de Cálculo			**Dimensión del Indicador**	**Frecuencia de Medición**			**Tipo de Indicador**
(Número de obras de tecnificación de riego en Unidades(Realizado)/Número de obras de tecnificación de riego en Unidades(Programado))*100			Eficacia	Semestral			Gestión
			Cobertura	**Unidad de Medida**			**Tipo de Acumulación**
			Estatal	Obra			Suma
Nota Técnica							

DATOS DEL PROGRAMA

Programa de Concurrencia

Unidad responsable	**Fideicomiso Alianza para el Campo en el Estado de Jalisco (FACEJ)**

Plan Estatal de Gobernanza y Desarrollo

Eje	Desarrollo económico	**Tema**	Desarrollo rural

Presupuesto Devengado	
Monto	25,800,000.00

Finalidad	Desarrollo Económico	**Función**	Agropecuaria, Silvicultura, Pesca y Caza	**Subfunción**	Agropecuaria

Objetivos

Nivel	Componente	Resumen Narrativo	Acciones para la prevención, control y erradicación de plagas y enfermedades fitozoosanitarias implementadas

Nombre del Indicador	Descripción del Indicador	Sentido del indicador	Meta	Avance Anual	% Avance de la Meta
Porcentaje de acciones implementardas para la prevención, control y erradicación de plagas y enfermedades fitozoosanitarias	Mide el número de acciones implementadas para la prevención, control y erradicación de plagas y enfermedades	Ascendente	29.00	29.00	100.00

Parámetros			Semáforo
60	80	100	Óptimo

Método de Cálculo	Dimensión del Indicador	Frecuencia de Medición	Tipo de Indicador
(Número de acciones implementardas para la prevención, control y erradicación de plagas y enfermedades fitozoosanitarias(Realizado)/Número de acciones implementardas para la prevención, control y erradicación de plagas y enfermedades fitozoosanitarias(Programado)) *100	Eficacia	Trimestral	Gestión
	Cobertura	**Unidad de Medida**	**Tipo de Acumulación**
	Estatal	Acción	Suma

Nota Técnica	

DATOS DEL PROGRAMA

Programa de proyectos estratégicos y especiales del FACEJ

Unidad responsable	Fideicomiso Alianza para el Campo en el Estado de Jalisco (FACEJ)

Plan Estatal de Gobernanza y Desarrollo

Eje	Desarrollo económico	Tema	Desarrollo rural

Presupuesto Devengado	
Monto	145,142,599.00

Finalidad	Desarrollo Económico	Función	Agropecuaria, Silvicultura, Pesca y Caza	Subfunción	Agropecuaria

Objetivos

Nivel	Fin	Resumen Narrativo	Contribuir a la consolidación de Jalisco como líder nacional en aportación de valor económico y social, mediante la integración de la ciencia y la tecnología al desarrollo de cadenas productivas estratégicas que impulsen el capital humano, creativo y emprendedor de nuestra población, así como el aprovechamiento de los recursos naturales de todas nuestras regiones de manera responsable, incluyente y sostenible.

Nombre del Indicador	Descripción del Indicador	Sentido del indicador	Meta	Avance Anual	% Avance de la Meta
Posición en PIB per cápita	Posición de Jalisco en el orden de las entidades del país, de mayor a menor, en el PIB per cápita, entendiéndose este último como la suma de bienes y servicios finales producidos en el estado en un año, dividido entre la población promedio del mismo año.	Descendente	12.00	13.00	108.33

Parámetros			Semáforo
60	80	100	En riesgo

Método de Cálculo	Dimensión del Indicador	Frecuencia de Medición	Tipo de Indicador
(3 Numero de Posición(Realizado)/3 Numero de Posición(Programado))*100	Eficacia	Anual	Estratégico
	Cobertura	**Unidad de Medida**	**Tipo de Acumulación**
	Estatal	Posición	Valor presente

Nota Técnica	

Nivel	Propósito	Resumen Narrativo	Potencializar el liderazgo de Jalisco en materia agropecuaria a nivel nacional, ampliando, rehabilitando y modernizando la infraestructura rural productiva, desarrollando las capacidades productivas y la asistencia técnica para los productores del campo, incrementando el valor agregado y la comercialización de los productos del sector primario, mejorando la sanidad e inocuidad de los productos agropecuarios, promoviendo los sistemas y prácticas de producción agropecuaria sustentables e incrementando la innovación y tecnificación de los procesos que eleven la productividad del campo y la calidad de vida de los productores.

Nombre del Indicador	Descripción del Indicador	Sentido del indicador	Meta	Avance Anual	% Avance de la Meta
Porcentaje de la población ocupada que labora en el sector primario que recibe más de tres salarios mínimos	Se refiere a la población ocupada de 15 años y más dentro del sector primario, (Agricultura, ganadería, silvicultura, caza y pesca) que recibe como ingreso más de 3 salarios mínimos.	Ascendente	15.49	5.10	32.92

Parámetros			Semáforo
60	80	100	En riesgo

Método de Cálculo	Dimensión del Indicador	Frecuencia de Medición	Tipo de Indicador
(1555 Numero de Porcentaje(Realizado)/1555 Numero de Porcentaje(Programado))*100	Eficacia	Trimestral	Estratégico
	Cobertura	**Unidad de Medida**	**Tipo de Acumulación**
	Estatal	Porcentaje	Valor presente

Nota Técnica	

Nivel	Componente	Resumen Narrativo	Proyectos estratégicos apoyados para el desarrollo productivo del campo

Nombre del Indicador	Descripción del Indicador	Sentido del indicador	Meta	Avance Anual	% Avance de la Meta
Porcentaje de proyectos estratégicos apoyados para el desarrollo productivo del campo	Mide el número de proyectos estratégicos apoyados para el desarrollo productivo	Ascendente	4,635.00	4,640.00	100.11

Parámetros			Semáforo
60	80	100	Óptimo

Método de Cálculo	Dimensión del Indicador	Frecuencia de Medición	Tipo de Indicador
(Número de proyectos estratégicos apoyados para el desarrollo productivo del campo (Realizado)/Número de proyectos estratégicos apoyados para el desarrollo productivo del campo(Programado))*100	Eficacia	Anual	Gestión
	Cobertura	**Unidad de Medida**	**Tipo de Acumulación**
	Estatal	Proyecto	Suma

Nota Técnica	

DATOS DEL PROGRAMA

Programa de comercialización de granos

Unidad responsable	Fideicomiso de cobertura de precios de maíz

Plan Estatal de Gobernanza y Desarrollo

Eje	Desarrollo económico	Tema	Desarrollo rural

Presupuesto Devengado	
Monto	75,000,000.00

Finalidad	Desarrollo Económico	Función	Agropecuaria, Silvicultura, Pesca y Caza	Subfunción	Agropecuaria

Objetivos

Nivel	Fin	Resumen Narrativo	Contribuir a la consolidación de Jalisco como líder nacional en aportación de valor económico y social, mediante la integración de la ciencia y la tecnología al desarrollo de cadenas productivas estratégicas que impulsen el capital humano, creativo y emprendedor de nuestra población, así como el aprovechamiento de los recursos naturales de todas nuestras regiones de manera responsable, incluyente y sostenible.

Nombre del Indicador	Descripción del Indicador	Sentido del indicador	Meta	Avance Anual	% Avance de la Meta
Posición en PIB per cápita	Posición de Jalisco en el orden de las entidades del país, de mayor a menor, en el PIB per cápita, entendiéndose este último como la suma de bienes y servicios finales producidos en el estado en un año, dividido entre la población promedio del mismo año.	Descendente	12.00	13.00	108.33

Parámetros			Semáforo
60	80	100	En riesgo

Método de Cálculo	Dimensión del Indicador	Frecuencia de Medición	Tipo de Indicador
(3 Numero de Posición(Realizado)/3 Numero de Posición(Programado))*100	Eficacia	Anual	Estratégico
	Cobertura	**Unidad de Medida**	**Tipo de Acumulación**
	Estatal	Posición	Valor presente

Nota Técnica	

Nivel	Propósito	Resumen Narrativo	Potencializar el liderazgo de Jalisco en materia agropecuaria a nivel nacional, ampliando, rehabilitando y modernizando la infraestructura rural productiva, desarrollando las capacidades productivas y la asistencia técnica para los productores del campo, incrementando el valor agregado y la comercialización de los productos del sector primario, mejorando la sanidad e inocuidad de los productos agropecuarios, promoviendo los sistemas y prácticas de producción agropecuaria sustentables e incrementando la innovación y tecnificación de los procesos que eleven la productividad del campo y la calidad de vida de los productores.

Nombre del Indicador	Descripción del Indicador	Sentido del indicador	Meta	Avance Anual	% Avance de la Meta
Porcentaje de la población ocupada que labora en el sector primario que recibe más de tres salarios mínimos	Se refiere a la población ocupada de 15 años y más dentro del sector primario, (Agricultura, ganadería, silvicultura, caza y pesca) que recibe como ingreso más de 3 salarios mínimos.	Ascendente	15.49	5.10	32.92

Parámetros			Semáforo
60	80	100	En riesgo

Método de Cálculo	Dimensión del Indicador	Frecuencia de Medición	Tipo de Indicador
(1555 Numero de Porcentaje(Realizado)/1555 Numero de Porcentaje(Programado))*100	Eficacia	Trimestral	Estratégico
	Cobertura	**Unidad de Medida**	**Tipo de Acumulación**
	Estatal	Porcentaje	Valor presente

Nota Técnica	

DATOS DEL PROGRAMA

Programa de Sanidad, Inocuidad y Calidad Agroalimentaria

Unidad responsable	Agencia Estatal de Sanidad, Inocuidad y Calidad Agroalimentaria en Jalisco

Plan Estatal de Gobernanza y Desarrollo

Eje	Desarrollo sostenible del territorio	Tema	Recuperación integral del Río Santiago

Presupuesto Devengado	
Monto	62,666,666.67

Finalidad	Desarrollo Económico	Función	Agropecuaria, Silvicultura, Pesca y Caza	Subfunción	Agropecuaria

Objetivos

Nivel	Fin	Resumen Narrativo	Contribuir a la consolidación de Jalisco como líder nacional en aportación de valor económico y social, mediante la integración de la ciencia y la tecnología al desarrollo de cadenas productivas estratégicas que impulsen el capital humano, creativo y emprendedor de nuestra población, así como el aprovechamiento de los recursos naturales de todas nuestras regiones de manera responsable, incluyente y sostenible.

Nombre del Indicador	Descripción del Indicador	Sentido del indicador	Meta	Avance Anual	% Avance de la Meta
Posición en el Índice de Competitividad Estatal del IMCO	El Índice de Competitividad Estatal (ICE) mide la capacidad de las entidades federativas para atraer y retener talento e inversiones. Un estado competitivo es aquel que consistentemente resulta atractivo para el talento y la inversión, lo que se traduce en mayor productividad y bienestar para sus habitantes. El ICE está compuesto por 89 indicadores, categorizados en 10 subíndices. Cada subíndice evalúa una dimensión distinta de la competitividad. 1. Sistema de derecho confiable y objetivo 2. Manejo sustentable del medio ambiente 3. Sociedad incluyente, preparada y sana 4.Sistema político estable y funcional 5.Gobiernos eficientes y eficaces 6.Mercado laboral 7.Economía estable 8.Sectores precursores 9.Aprovechamiento de las relaciones internacionales 10.Innovación en los sectores económicos	Descendente	5.00	N	N

Parámetros			Semáforo
60	80	100	En riesgo

Método de Cálculo	Dimensión del Indicador	Frecuencia de Medición	Tipo de Indicador
(1 Numero de Posición(Realizado)/1 Numero de Posición(Programado))*100	Eficacia	Bienal	Estratégico
	Cobertura	**Unidad de Medida**	**Tipo de Acumulación**

Estatal	Posición	Valor presente

Nota Técnica	Cancelado por la contingencia sanitaria COVID 19

Nivel	Propósito	**Resumen Narrativo**	Potencializar el liderazgo de Jalisco en materia agropecuaria a nivel nacional, ampliando, rehabilitando y modernizando la infraestructura rural productiva, desarrollando las capacidades productivas y la asistencia técnica para los productores del campo, incrementando el valor agregado y la comercialización de los productos del sector primario, mejorando la sanidad e inocuidad de los productos agropecuarios, promoviendo los sistemas y prácticas de producción agropecuaria sustentables e incrementando la innovación y tecnificación de los procesos que eleven la productividad del campo y la calidad de vida de los productores.				
Nombre del Indicador			**Descripción del Indicador**	**Sentido del indicador**	**Meta**	**Avance Anual**	**% Avance de la Meta**
Porcentaje de participación en el PIB agropecuario nacional			El porcentaje de participación del PIB agropecuario de Jalisco sobre el nacional, representa la parte del total nacional en el área de producción agropecuaria que aporta Jalisco anualmente.	Ascendente	12.36	11.97	96.84
				Parámetros			**Semáforo**
				60	80	100	En riesgo
Método de Cálculo			**Dimensión del Indicador**	**Frecuencia de Medición**			**Tipo de Indicador**
(1420 Numero de Porcentaje(Realizado)/1420 Numero de Porcentaje(Programado))*100			Eficacia	Anual			Estratégico
			Cobertura	**Unidad de Medida**			**Tipo de Acumulación**
			Estatal	Porcentaje			Valor presente
Nota Técnica							

Nivel	Componente	**Resumen Narrativo**	Proyectos rurales de sanidad e inocuidad pecuaria dentro y fuera de la cuenca del Río Santiago ejecutados				
Nombre del Indicador			**Descripción del Indicador**	**Sentido del indicador**	**Meta**	**Avance Anual**	**% Avance de la Meta**
Porcentaje de proyectos rurales de sanidad e inocuidad pecuaria realizados			Proyectos rurales de sanidad e inocuidad pecuaria dentro y fuera de la cuenca del Río Santiago ejecutados	Ascendente	9.00	9.00	100.00
				Parámetros			**Semáforo**
				60	80	100	Óptimo
Método de Cálculo			**Dimensión del Indicador**	**Frecuencia de Medición**			**Tipo de Indicador**
(Proyectos pecuarios...(Realizado)/Proyectos pecuarios...(Programado))*100			Calidad	Semestral			Gestión
			Cobertura	**Unidad de Medida**			**Tipo de Acumulación**
			Estatal	Proyecto			Suma
Nota Técnica							

Nivel	Componente	**Resumen Narrativo**	Proyectos rurales de sanidad e inocuidad agrícola dentro y fuera de la cuenca del Río Santiago ejecutados				
Nombre del Indicador			**Descripción del Indicador**	**Sentido del indicador**	**Meta**	**Avance Anual**	**% Avance de la Meta**
Porcentaje de proyectos rurales de sanidad e inocuidad agrícola realizados			Proyectos rurales de sanidad e inocuidad agrícola dentro y fuera de la cuenca del Río Santiago ejecutados	Ascendente	10.00	10.00	100.00
				Parámetros			**Semáforo**
				60	80	100	Óptimo
Método de Cálculo			**Dimensión del Indicador**	**Frecuencia de Medición**			**Tipo de Indicador**
(Proyectos agrícolas(Realizado)/Proyectos agrícolas(Programado))*100			Calidad	Semestral			Gestión
			Cobertura	**Unidad de Medida**			**Tipo de Acumulación**
			Estatal	Proyecto			Suma
Nota Técnica							

Nivel	Componente	**Resumen Narrativo**	Proyectos transversales de sanidad e inocuidad pecuaria, agrícola y acuícola y pesquero ejecutados				
Nombre del Indicador			**Descripción del Indicador**	**Sentido del indicador**	**Meta**	**Avance Anual**	**% Avance de la Meta**
Porcentaje de proyectos rurales transversarles de sanidad e inocuidad realizados			Proyectos transversales de sanidad e inocuidad pecuaria, agrícola y acuícola y pesquero ejecutados	Ascendente	4.00	4.00	100.00
				Parámetros			**Semáforo**
				60	80	100	Óptimo
Método de Cálculo			**Dimensión del Indicador**	**Frecuencia de Medición**			**Tipo de Indicador**
(Proyectos transversales(Realizado)/Proyectos transversales(Programado))*100			Calidad	Semestral			Gestión
			Cobertura	**Unidad de Medida**			**Tipo de Acumulación**
			Estatal	Proyecto			Suma
Nota Técnica							

DATOS DEL PROGRAMA

Gestión Sustentable del Territorio

Unidad responsable	Secretaría de Medio Ambiente y Desarrollo Territorial

Plan Estatal de Gobernanza y Desarrollo

Eje	Desarrollo sostenible del territorio	Tema	Protección y gestión ambiental

Presupuesto Devengado	
Monto	59,909,538.43

Finalidad	Desarrollo Social	Función	Protección Ambiental	Subfunción	Reducción de la Contaminación

Objetivos

Nivel	Fin	Resumen Narrativo	Contribuir a garantizar el derecho humano a un medio ambiente sano, mediante la conservación de la biodiversidad y los servicios ecosistémicos sin comprometer el bienestar de las futuras generaciones y bajo los principios de equidad, derechos, justicia, cultura de la paz, e igualdad de oportunidades.

Nombre del Indicador	Descripción del Indicador	Sentido del indicador	Meta	Avance Anual	% Avance de la Meta
Posición en el Subíndice Manejo Sustentable del Medio Ambiente del Índice de Competitividad, IMCO	A través de 11 indicadores, este subíndice califica la capacidad de las entidades para interactuar de manera sostenible con el entorno natural en el que se ubican y aprovechar los recursos naturales de los que disponen. El subíndice también mide el grado de sustentabilidad de las empresas privadas ubicadas en las distintas entidades del país.	Descendente	7.00	3.00	42.86

Parámetros			Semáforo
60	80	100	En riesgo

Método de Cálculo	Dimensión del Indicador	Frecuencia de Medición	Tipo de Indicador
(1424 Numero de Posición(Realizado)/1424 Numero de Posición(Programado))*100	Eficacia	Bienal	Estratégico
	Cobertura	**Unidad de Medida**	**Tipo de Acumulación**
	Estatal	Posición	Valor presente
Nota Técnica			

Nivel	Fin	Resumen Narrativo	Contribuir a garantizar el derecho humano a un medio ambiente sano, mediante la conservación de la biodiversidad y los servicios ecosistémicos sin comprometer el bienestar de las futuras generaciones y bajo los principios de equidad, derechos, justicia, cultura de la paz, e igualdad de oportunidades.

Nombre del Indicador	Descripción del Indicador	Sentido del indicador	Meta	Avance Anual	% Avance de la Meta
Posición en el Subíndice Manejo Sustentable del Medio Ambiente del Índice de Competitividad, IMCO	A través de 11 indicadores, este subíndice califica la capacidad de las entidades para interactuar de manera sostenible con el entorno natural en el que se ubican y aprovechar los recursos naturales de los que disponen. El subíndice también mide el grado de sustentabilidad de las empresas privadas ubicadas en las distintas entidades del país.	Descendente	7.00	3.00	42.86

Parámetros			Semáforo
60	80	100	En riesgo

Método de Cálculo	Dimensión del Indicador	Frecuencia de Medición	Tipo de Indicador
(1424 Numero de Posición(Realizado)/1424 Numero de Posición(Programado))*100	Eficacia	Bienal	Estratégico
	Cobertura	**Unidad de Medida**	**Tipo de Acumulación**
	Estatal	Posición	Valor presente
Nota Técnica			

Nivel	Propósito	Resumen Narrativo	Reducir los impactos negativos de la actividad humana sobre la salud de las personas y la de los ecosistemas, mediante la gestión sostenible de las actividades productivas, la reducción de las emisiones y fuentes contaminantes a la atmósfera, al suelo y al agua y la gestión integral de los residuos en Jalisco.

Nombre del Indicador	Descripción del Indicador	Sentido del indicador	Meta	Avance Anual	% Avance de la Meta
Porcentaje de municipios del estado de Jalisco que depositan sus RSU en rellenos sanitarios conforme a la NOM-083-Sermarnat-2003	Este indicador da cuenta del porcentaje de municipios que cumplen con la normatividad de depositar sus residuos sólidos urbanos de acuerdo con lo estipulado en la NOM-083-Semarnat-2003. Como parte de la política pública para la gestión integral de los residuos en el estado, la SEMADET verifica que los sitios de disposición final que se encuentran en los municipios de la entidad cumplan con la NOM-083-SEMARNAT-2003. Esta norma estipula los requerimientos de los rellenos sanitarios (RS) a diferencia de los tiraderos a cielo abierto. En cumplimiento con las atribuciones en materia de RSU, de acuerdo con el artículo 5, fracción XII de la Ley Estatal de Equilibrio Ecológico y la Protección al Ambiente.	Ascendente	40.80	N	N

Parámetros			Semáforo
60	80	100	En riesgo

Método de Cálculo	Dimensión del Indicador	Frecuencia de Medición	Tipo de Indicador
(1732 Numero de Porcentaje(Realizado)/1732 Numero de Porcentaje(Programado))*100	Eficacia	Cuatrimestral	Estratégico
	Cobertura	**Unidad de Medida**	**Tipo de Acumulación**
	Estatal	Porcentaje	Valor presente
Nota Técnica	Meta no alcanzada debido a la contingencia generada por el COVID-19		

Nivel	Propósito	Resumen Narrativo	Reducir los impactos negativos de la actividad humana sobre la salud de las personas y la de los ecosistemas, mediante la gestión sostenible de las actividades productivas, la reducción de las emisiones y fuentes contaminantes a la atmósfera, al suelo y al agua y la gestión integral de los residuos en Jalisco.

Nombre del Indicador	Descripción del Indicador	Sentido del indicador	Meta	Avance Anual	% Avance de la Meta
Porcentaje de municipios del estado de Jalisco que depositan sus RSU en rellenos sanitarios conforme a la NOM-083-Sermarnat-2003	Este indicador da cuenta del porcentaje de municipios que cumplen con la normatividad de depositar sus residuos sólidos urbanos de acuerdo con lo estipulado en la NOM-083-Semarnat-2003. Como parte de la política pública para la gestión integral de los residuos en el estado, la SEMADET verifica que los sitios de disposición final que se encuentran en los municipios de la entidad cumplan con la NOM-083-SEMARNAT-2003. Esta norma estipula los requerimientos de los rellenos sanitarios (RS) a diferencia de los tiraderos a cielo abierto. En cumplimiento con las atribuciones en materia de RSU, de acuerdo con el artículo 5, fracción XII de la Ley Estatal de Equilibrio Ecológico y la Protección al Ambiente.	Ascendente	40.80	N	N

Parámetros			Semáforo
60	80	100	En riesgo

Método de Cálculo	Dimensión del Indicador	Frecuencia de Medición	Tipo de Indicador
(1732 Numero de Porcentaje(Realizado)/1732 Numero de Porcentaje(Programado))*100	Eficacia	Cuatrimestral	Estratégico
	Cobertura	**Unidad de Medida**	**Tipo de Acumulación**

Estatal	Porcentaje	Valor presente

Nota Técnica	Meta no alcanzada debido a la contingencia generada por el COVID-19

Nivel	Componente	Resumen Narrativo	Proyectos apoyados que contribuyen a la disminución de la contaminación en el Estado

Nombre del Indicador	Descripción del Indicador	Sentido del indicador	Meta	Avance Anual	% Avance de la Meta
Total de proyectos estratégicos para la disminución de la contaminación en el Estado.	Desarrollo de proyectos para disminuir contaminantes específicos y contrarrestar impactos ambientales a través de estos proyectos.	Ascendente	1.00	1.00	100.00

Parámetros			Semáforo
60	80	100	Óptimo

Método de Cálculo	Dimensión del Indicador	Frecuencia de Medición	Tipo de Indicador
(Proyectos(Realizado)/Proyectos(Programado))*100	Eficacia	Trimestral	Gestión
	Cobertura	Unidad de Medida	Tipo de Acumulación
	Estatal	Proyecto	Suma

Nota Técnica	

Nivel	Componente	Resumen Narrativo	Proyectos apoyados que contribuyen a la disminución de la contaminación en el Estado

Nombre del Indicador	Descripción del Indicador	Sentido del indicador	Meta	Avance Anual	% Avance de la Meta
Total de proyectos estratégicos para la disminución de la contaminación en el Estado.	Desarrollo de proyectos para disminuir contaminantes específicos y contrarrestar impactos ambientales a través de estos proyectos.	Ascendente	1.00	1.00	100.00

Parámetros			Semáforo
60	80	100	Óptimo

Método de Cálculo	Dimensión del Indicador	Frecuencia de Medición	Tipo de Indicador
(Proyectos(Realizado)/Proyectos(Programado))*100	Eficacia	Trimestral	Gestión
	Cobertura	Unidad de Medida	Tipo de Acumulación
	Estatal	Proyecto	Suma

Nota Técnica	

Nivel	Componente	Resumen Narrativo	Respuestas a solicitudes emitidas de Planes y Etapas del manejo de los Residuos de Manejo Especial

Nombre del Indicador	Descripción del Indicador	Sentido del indicador	Meta	Avance Anual	% Avance de la Meta
Total resoluciones a solicitudes de Planes y Etapas del manejo de los residuos de manejo especial	Mediante las respuestas a trámites se pueden conocer las autorizaciones y registros de los RME y los planes y programas para el manejo integral de residuos de manejo especial.	Ascendente	850.00	1,338.00	157.41

Parámetros			Semáforo
60	80	100	En riesgo

Método de Cálculo	Dimensión del Indicador	Frecuencia de Medición	Tipo de Indicador
(Resoluciones a solicitudes(Realizado)/Resoluciones a solicitudes(Programado))*100	Eficacia	Trimestral	Gestión
	Cobertura	Unidad de Medida	Tipo de Acumulación
	Estatal	Resolución	Suma

Nota Técnica	

Nivel	Componente	Resumen Narrativo	Respuestas a solicitudes emitidas de Planes y Etapas del manejo de los Residuos de Manejo Especial

Nombre del Indicador	Descripción del Indicador	Sentido del indicador	Meta	Avance Anual	% Avance de la Meta
Total resoluciones a solicitudes de Planes y Etapas del manejo de los residuos de manejo especial	Mediante las respuestas a trámites se pueden conocer las autorizaciones y registros de los RME y los planes y programas para el manejo integral de residuos de manejo especial.	Ascendente	850.00	1,338.00	157.41

Parámetros			Semáforo
60	80	100	En riesgo

Método de Cálculo	Dimensión del Indicador	Frecuencia de Medición	Tipo de Indicador
(Resoluciones a solicitudes(Realizado)/Resoluciones a solicitudes(Programado))*100	Eficacia	Trimestral	Gestión
	Cobertura	Unidad de Medida	Tipo de Acumulación
	Estatal	Resolución	Suma

Nota Técnica	

Nivel	Componente	Resumen Narrativo	Sectores productivos con normatividad aplicada de conformidad con los lineamiento de generación de residuos y emisiones a la atmósfera

Nombre del Indicador	Descripción del Indicador	Sentido del indicador	Meta	Avance Anual	% Avance de la Meta
Total de resoluciones validadas a trámites de cédula de operación anual en materia atmosférica	Permite conocer los establecimientos que cubren con los lineamientos y medidas de generación de residuos y emisiones a la atmósfera.	Ascendente	1,190.00	1,376.00	115.63

Parámetros			Semáforo
60	80	100	Óptimo

Método de Cálculo	Dimensión del Indicador	Frecuencia de Medición	Tipo de Indicador
(Validaciones emitidas(Realizado)/Validaciones emitidas(Programado))*100	Eficacia	Mensual	Gestión
	Cobertura	Unidad de Medida	Tipo de Acumulación
	Estatal	Validación	Suma

Nota Técnica	

Nivel	Componente	Resumen Narrativo	Sectores productivos con normatividad aplicada de conformidad con los lineamiento de generación de residuos y emisiones a la atmósfera

Nombre del Indicador	Descripción del Indicador	Sentido del indicador	Meta	Avance Anual	% Avance de la Meta
Total de resoluciones validadas a trámites de cédula de operación anual en materia atmosférica	Permite conocer los establecimientos que cubren con los lineamientos y medidas de generación de residuos y emisiones a la atmósfera.	Ascendente	1,190.00	1,376.00	115.63

Parámetros			Semáforo
60	80	100	Óptimo

Método de Cálculo	Dimensión del Indicador	Frecuencia de Medición	Tipo de Indicador
(Validaciones emitidas(Realizado)/Validaciones emitidas(Programado))*100	Eficacia	Mensual	Gestión
	Cobertura	Unidad de Medida	Tipo de Acumulación

Estatal	Validación	Suma

Nota Técnica

Nivel	Componente	Resumen Narrativo	Dictámenes de impacto ambiental dirigidos al público en general implementados para la ejecución de proyectos de obra pública y privada de competencia Estatal.

Nombre del Indicador	Descripción del Indicador	Sentido del indicador	Meta	Avance Anual	% Avance de la Meta
Total de dictámenes de impacto ambiental emitidos	Permite un desarrollo ordenado y sustentable de los proyectos de competencia Estatal que se desarrollan en Jalisco.	Ascendente	113.00	114.00	100.88

Parámetros			Semáforo
60	80	100	Óptimo

Método de Cálculo	Dimensión del Indicador	Frecuencia de Medición	Tipo de Indicador
(dictámenes de impacto ambiental emitidos(Realizado)/dictámenes de impacto ambiental emitidos(Programado))*100	Eficacia	Trimestral	Gestión
	Cobertura	**Unidad de Medida**	**Tipo de Acumulación**
	Estatal	Dictamen	Suma

Nota Técnica

Nivel	Componente	Resumen Narrativo	Dictámenes de impacto ambiental dirigidos al público en general implementados para la ejecución de proyectos de obra pública y privada de competencia Estatal.

Nombre del Indicador	Descripción del Indicador	Sentido del indicador	Meta	Avance Anual	% Avance de la Meta
Total de dictámenes de impacto ambiental emitidos	Permite un desarrollo ordenado y sustentable de los proyectos de competencia Estatal que se desarrollan en Jalisco.	Ascendente	113.00	114.00	100.88

Parámetros			Semáforo
60	80	100	Óptimo

Método de Cálculo	Dimensión del Indicador	Frecuencia de Medición	Tipo de Indicador
(dictámenes de impacto ambiental emitidos(Realizado)/dictámenes de impacto ambiental emitidos(Programado))*100	Eficacia	Trimestral	Gestión
	Cobertura	**Unidad de Medida**	**Tipo de Acumulación**
	Estatal	Dictamen	Suma

Nota Técnica

Nivel	Componente	Resumen Narrativo	Municipios fortalecidos para el manejo de residuos sólidos urbanos y de manejo especial en el Estado

Nombre del Indicador	Descripción del Indicador	Sentido del indicador	Meta	Avance Anual	% Avance de la Meta
Total de proyectos para fortalecimiento en materia de gestión Integral de Residuos en municipios del Estado.	Permite contar con sitios de disposición final que cumplan con la normatividad ambiental para el manejo de residuos sólidos urbanos y de manejo especial en los Municipios del Estado.	Ascendente	2.00	2.00	100.00

Parámetros			Semáforo
60	80	100	Óptimo

Método de Cálculo	Dimensión del Indicador	Frecuencia de Medición	Tipo de Indicador
(programas municipales o intermunicipales validados(Realizado)/programas municipales o intermunicipales validados(Programado))*100	Eficacia	Trimestral	Gestión
	Cobertura	**Unidad de Medida**	**Tipo de Acumulación**
	Estatal	Programa	Suma

Nota Técnica

Nivel	Componente	Resumen Narrativo	Municipios fortalecidos para el manejo de residuos sólidos urbanos y de manejo especial en el Estado

Nombre del Indicador	Descripción del Indicador	Sentido del indicador	Meta	Avance Anual	% Avance de la Meta
Total de proyectos para fortalecimiento en materia de gestión Integral de Residuos en municipios del Estado.	Permite contar con sitios de disposición final que cumplan con la normatividad ambiental para el manejo de residuos sólidos urbanos y de manejo especial en los Municipios del Estado.	Ascendente	2.00	2.00	100.00

Parámetros			Semáforo
60	80	100	Óptimo

Método de Cálculo	Dimensión del Indicador	Frecuencia de Medición	Tipo de Indicador
(programas municipales o intermunicipales validados(Realizado)/programas municipales o intermunicipales validados(Programado))*100	Eficacia	Trimestral	Gestión
	Cobertura	**Unidad de Medida**	**Tipo de Acumulación**
	Estatal	Programa	Suma

Nota Técnica

Nivel	Componente	Resumen Narrativo	Trámites ambientales recibidos a través de las Delegaciones Regionales

Nombre del Indicador	Descripción del Indicador	Sentido del indicador	Meta	Avance Anual	% Avance de la Meta
Total de trámites recibidos a través de las Delegaciones Regionales	Este indicador muestra los trámites ambientales recibidos a través de las Delegaciones Regionales para el manejo sustentable de los recursos naturales.	Ascendente	825.00	961.00	116.48

Parámetros			Semáforo
60	80	100	Óptimo

Método de Cálculo	Dimensión del Indicador	Frecuencia de Medición	Tipo de Indicador
(Trámites(Realizado)/Trámites(Programado))*100	Eficacia	Trimestral	Gestión
	Cobertura	**Unidad de Medida**	**Tipo de Acumulación**
	Estatal	Trámite	Suma

Nota Técnica

Nivel	Componente	Resumen Narrativo	Trámites ambientales recibidos a través de las Delegaciones Regionales

Nombre del Indicador	Descripción del Indicador	Sentido del indicador	Meta	Avance Anual	% Avance de la Meta
Total de trámites recibidos a través de las Delegaciones Regionales	Este indicador muestra los trámites ambientales recibidos a través de las Delegaciones Regionales para el manejo sustentable de los recursos naturales.	Ascendente	825.00	961.00	116.48

Parámetros			Semáforo
60	80	100	Óptimo

Método de Cálculo	Dimensión del Indicador	Frecuencia de Medición	Tipo de Indicador
	Eficacia	Trimestral	Gestión

(Trámites(Realizado)/Trámites(Programado))*100	Cobertura	Unidad de Medida	Tipo de Acumulación
	Estatal	Trámite	Suma
Nota Técnica			

Nivel	Componente	Resumen Narrativo	Sistema de trazabilidad iniciado para conocer las cantidades, ubicación y trayecto de los Residuos de Manejo Especial en la cadena de gestión				
Nombre del Indicador			**Descripción del Indicador**	**Sentido del indicador**	**Meta**	**Avance Anual**	**% Avance de la Meta**
Total de generadores y etapas de manejo que reportan actividades en el sistema de trazabilidad.			Este indicador muestra la cantidad de reportes que dan seguimiento a residuos de Manejo Especial	Ascendente	500.00	0.00	0.00
				Parámetros			**Semáforo**
				60	80	100	En riesgo

Método de Cálculo	Dimensión del Indicador	Frecuencia de Medición	Tipo de Indicador
(Reportes de generadores y etapas de manejo(Realizado)/Reportes de generadores y etapas de manejo(Programado))*100	Eficacia	Trimestral	Gestión
	Cobertura	**Unidad de Medida**	**Tipo de Acumulación**
	Estatal	Reporte	Suma
Nota Técnica			

Nivel	Componente	Resumen Narrativo	Sistema de trazabilidad iniciado para conocer las cantidades, ubicación y trayecto de los Residuos de Manejo Especial en la cadena de gestión				
Nombre del Indicador			**Descripción del Indicador**	**Sentido del indicador**	**Meta**	**Avance Anual**	**% Avance de la Meta**
Total de generadores y etapas de manejo que reportan actividades en el sistema de trazabilidad.			Este indicador muestra la cantidad de reportes que dan seguimiento a residuos de Manejo Especial	Ascendente	500.00	0.00	0.00
				Parámetros			**Semáforo**
				60	80	100	En riesgo

Método de Cálculo	Dimensión del Indicador	Frecuencia de Medición	Tipo de Indicador
(Reportes de generadores y etapas de manejo(Realizado)/Reportes de generadores y etapas de manejo(Programado))*100	Eficacia	Trimestral	Gestión
	Cobertura	**Unidad de Medida**	**Tipo de Acumulación**
	Estatal	Reporte	Suma
Nota Técnica			

DATOS DEL PROGRAMA

Ordenamiento Ecológico, Territorial y de Desarrollo Urbano

Unidad responsable	**Secretaría de Medio Ambiente y Desarrollo Territorial**

Plan Estatal de Gobernanza y Desarrollo

Eje	Desarrollo sostenible del territorio	**Tema**	Cambio climático

Presupuesto Devengado	
Monto	20,536,902.10

Finalidad	Desarrollo Social	**Función**	Protección Ambiental	**Subfunción**	Otros de Protección Ambiental

Objetivos

Nivel	Fin	Resumen Narrativo	Contribuir a garantizar el derecho humano a un medio ambiente sano, mediante la conservación de la biodiversidad y los servicios ecosistémicos sin comprometer el bienestar de las futuras generaciones y bajo los principios de equidad, derechos, justicia, cultura de la paz, e igualdad de oportunidades.				
Nombre del Indicador			**Descripción del Indicador**	**Sentido del indicador**	**Meta**	**Avance Anual**	**% Avance de la Meta**
Posición en el Subíndice Manejo Sustentable del Medio Ambiente del Índice de Competitividad, IMCO			A través de 11 indicadores, este subíndice califica la capacidad de las entidades para interactuar de manera sostenible con el entorno natural en el que se ubican y aprovechar los recursos naturales de los que disponen. El subíndice también mide el grado de sustentabilidad de las empresas privadas ubicadas en las distintas entidades del país.	Descendente	7.00	3.00	42.86
				Parámetros			**Semáforo**
				60	80	100	En riesgo

Método de Cálculo	Dimensión del Indicador	Frecuencia de Medición	Tipo de Indicador
(1424 Numero de Posición(Realizado)/1424 Numero de Posición(Programado))*100	Eficacia	Bienal	Estratégico
	Cobertura	**Unidad de Medida**	**Tipo de Acumulación**
	Estatal	Posición	Valor presente
Nota Técnica			

Nivel	Propósito	Resumen Narrativo	Impulsar el desarrollo sostenible de Jalisco, a partir de instrumentos de ordenamiento territorial y planeación urbana que consideren las potencialidades y límites de las regiones, áreas metropolitanas y localidades; así como la implementación de una política descentralizada de gestión territorial basada en esquemas efectivos de gobernanza.				
Nombre del Indicador			**Descripción del Indicador**	**Sentido del indicador**	**Meta**	**Avance Anual**	**% Avance de la Meta**
Número de regiones que cuentan con ordenamientos de planeación urbana, y ordenamiento ecológico y territorial integrados			Describe el número de regiones con ordenamientos de planeación armonizados e integrados con arreglo territorial y ecológico que conlleven a su aplicación por los diferentes actores que influyen en el los usos del suelo, dado que se deben crear modelos de ordenamiento para conformar las características propias del estado de Jalisco, con criterios, estándares, indicadores y parámetros de medición para la armonización, de gestión (político administrativa) y aplicación operativa, que homologue las políticas de ordenación del territorio, con base en los recursos naturales, artificiales y humanos.	Ascendente	6.00	0.00	0.00
				Parámetros			**Semáforo**
				60	80	100	En riesgo

Método de Cálculo	Dimensión del Indicador	Frecuencia de Medición	Tipo de Indicador
(1765 Numero de Regiones(Realizado)/1765 Numero de Regiones(Programado))*100	Eficacia	Anual	Estratégico
	Cobertura	**Unidad de Medida**	**Tipo de Acumulación**
	Estatal	Región	Valor presente
Nota Técnica			

Nivel	Componente	Resumen Narrativo	Convenios elaborados en materia de institucionalización de las metrópolis interestatales e intraestatales

Nombre del Indicador	Descripción del Indicador	Sentido del indicador	Meta	Avance Anual	% Avance de la Meta
Total de documentos de iniciativas elaborados para la coordinación metropolitana, interestatales e intraestatales	Este indicador muestra los documentos de iniciativas elaborados para la coordinación metropolitana, interestatales e intraestatales para el Desarrollo Urbano	Ascendente	2.00	2.00	100.00

Parámetros			Semáforo
60	80	100	Óptimo

Método de Cálculo	Dimensión del Indicador	Frecuencia de Medición	Tipo de Indicador
(Número de documentos de iniciativas de coordinación(Realizado)/Número de documentos de iniciativas de coordinación(Programado))*100	Eficacia	Trimestral	Gestión
	Cobertura	**Unidad de Medida**	**Tipo de Acumulación**
	Estatal	Documento	Suma

Nota Técnica	

Nivel	Componente	Resumen Narrativo	Plataforma operando para la concentración de Información Geográfica Estatal de Medio Ambiente y Territorio

Nombre del Indicador	Descripción del Indicador	Sentido del indicador	Meta	Avance Anual	% Avance de la Meta
Total de capas de información georreferenciadas y en formato vectorial (.shp)	Este indicador muestra la integración de la Plataforma de Información Geográfica Estatal de Medio Ambiente y Territorio operando.	Ascendente	35.00	35.00	100.00

Parámetros			Semáforo
60	80	100	Óptimo

Método de Cálculo	Dimensión del Indicador	Frecuencia de Medición	Tipo de Indicador
(Número de capas convertidas(Realizado)/Número de capas convertidas(Programado))*100	Eficacia	Trimestral	Gestión
	Cobertura	**Unidad de Medida**	**Tipo de Acumulación**
	Estatal	Capas de Información	Suma

Nota Técnica	

Nivel	Componente	Resumen Narrativo	Dictámenes técnicos realizados con base en programas sectoriales vigentes y estudios de movilidad y transporte para el estado de Jalisco.

Nombre del Indicador	Descripción del Indicador	Sentido del indicador	Meta	Avance Anual	% Avance de la Meta
Total de dictámenes técnicos en materia de movilidad y transporte emitidos.	Este Indicador muestra los dictámenes técnicos en materia de movilidad y transporte emitidos, para llevar a cabo programas sectoriales vigentes y estudios de movilidad y transporte para el estado de Jalisco.	Ascendente	19.00	20.00	105.26

Parámetros			Semáforo
60	80	100	Óptimo

Método de Cálculo	Dimensión del Indicador	Frecuencia de Medición	Tipo de Indicador
(Número de Dictámenes emitidos(Realizado)/Número de Dictámenes emitidos(Programado)) *100	Eficacia	Trimestral	Gestión
	Cobertura	**Unidad de Medida**	**Tipo de Acumulación**
	Estatal	Dictamen	Suma

Nota Técnica	

Nivel	Componente	Resumen Narrativo	Capítulos en materia de movilidad y transporte realizados en el interior del Estado de Jalisco elaborados

Nombre del Indicador	Descripción del Indicador	Sentido del indicador	Meta	Avance Anual	% Avance de la Meta
Total de capitulos de movilidad y transporte en el Estado de Jalisco realizados.	Este indicador muestra los capitulos de movilidad y transporte en el Estado de Jalisco realizados como parte de la elaboración de Programas Integrados en materia de Ordenamiento Ecológico	Ascendente	4.00	4.00	100.00

Parámetros			Semáforo
60	80	100	Óptimo

Método de Cálculo	Dimensión del Indicador	Frecuencia de Medición	Tipo de Indicador
(Número de capítulos(Realizado)/Número de capítulos(Programado))*100	Eficacia	Trimestral	Gestión
	Cobertura	**Unidad de Medida**	**Tipo de Acumulación**
	Estatal	Estudio	Suma

Nota Técnica	

Nivel	Componente	Resumen Narrativo	Armonización legislativa y reglamentaria implementada en materia territorial, ecológica y de los asentamientos humanos

Nombre del Indicador	Descripción del Indicador	Sentido del indicador	Meta	Avance Anual	% Avance de la Meta
Total de documentos de iniciativas legales elaborados para la armonización legislativa y reglamentaria.	Este indicador muestra las iniciativas legales que se elaboran en la Secretaria de Medio Ambiente y Desarrollo Territorial	Ascendente	1.00	1.00	100.00

Parámetros			Semáforo
60	80	100	Óptimo

Método de Cálculo	Dimensión del Indicador	Frecuencia de Medición	Tipo de Indicador
(Número de documentos elaborado(Realizado)/Número de documentos elaborado (Programado))*100	Eficacia	Trimestral	Gestión
	Cobertura	**Unidad de Medida**	**Tipo de Acumulación**
	Estatal	Documento	Suma

Nota Técnica	

Nivel	Componente	Resumen Narrativo	Elaboración de Programas Integrados en materia de Ordenamiento Ecológico, Territorial y de Desarrollo Urbano

Nombre del Indicador	Descripción del Indicador	Sentido del indicador	Meta	Avance Anual	% Avance de la Meta
Total de Programas Integrados de Ordenamiento Ecológico, Territorial y de Desarrollo Urbano elaborados	Este indicador muestra el número de Programas de Ordenamiento Ecológico, Territorial y de Desarrollo Urbano integrados que se realizan en beneficio de los habitantes de los 125 municipios del Estado de Jalisco.	Ascendente	4.00	4.00	100.00

Parámetros			Semáforo
60	80	100	Óptimo

Método de Cálculo	Dimensión del Indicador	Frecuencia de Medición	Tipo de Indicador
(Número de Programas Integrados de Ordenamiento Ecológico, Territorial y de Desarrollo Urbano elaborados(Realizado)/Número de Programas Integrados de Ordenamiento Ecológico, Territorial y de Desarrollo Urbano elaborados(Programado))*100	Eficacia	Trimestral	Gestión
	Cobertura	**Unidad de Medida**	**Tipo de Acumulación**

Territorial y de Desarrollo Urbano elaborados(Programado))*100	Estatal	Documento	Suma

Nota Técnica

DATOS DEL PROGRAMA

Gestión Ambiental en el Estado de Jalisco

Unidad responsable	Secretaría de Medio Ambiente y Desarrollo Territorial

Plan Estatal de Gobernanza y Desarrollo

Eje	Desarrollo sostenible del territorio	Tema	Protección y gestión ambiental

Presupuesto Devengado	
Monto	18,559,560.01

Finalidad	Desarrollo Social	Función	Protección Ambiental	Subfunción	Otros de Protección Ambiental

Objetivos

Nivel	Fin	Resumen Narrativo	Contribuir a garantizar el derecho humano a un medio ambiente sano, mediante la conservación de la biodiversidad y los servicios ecosistémicos sin comprometer el bienestar de las futuras generaciones y bajo los principios de equidad, derechos, justicia, cultura de la paz, e igualdad de oportunidades.

Nombre del Indicador	Descripción del Indicador	Sentido del indicador	Meta	Avance Anual	% Avance de la Meta
Posición en el Subíndice Manejo Sustentable del Medio Ambiente del Índice de Competitividad, IMCO	A través de 11 indicadores, este subíndice califica la capacidad de las entidades para interactuar de manera sostenible con el entorno natural en el que se ubican y aprovechar los recursos naturales de los que disponen. El subíndice también mide el grado de sustentabilidad de las empresas privadas ubicadas en las distintas entidades del país.	Descendente	7.00	3.00	42.86

Parámetros			Semáforo
60	80	100	En riesgo

Método de Cálculo	Dimensión del Indicador	Frecuencia de Medición	Tipo de Indicador
(1424 Numero de Posición(Realizado)/1424 Numero de Posición(Programado))*100	Eficacia	Bienal	Estratégico
	Cobertura	**Unidad de Medida**	**Tipo de Acumulación**
	Estatal	Posición	Valor presente

Nota Técnica

Nivel	Propósito	Resumen Narrativo	Consolidar en Jalisco la Acción Climática, a través de la aplicación transversal de las políticas de mitigación y adaptación al cambio climático y el establecimiento de mecanismos de gobernanza, para transitar al desarrollo bajo en carbono y reducir la vulnerabilidad de los ecosistemas, la infraestructura, los sistemas productivos y las sociedades; para incrementar la resiliencia del territorio, mitigar las emisiones de GyCEI y contribuir al cumplimiento de los compromisos internacionales de México (Objetivos Desarrollo Sostenible y Acuerdo de París, entre otros).

Nombre del Indicador	Descripción del Indicador	Sentido del indicador	Meta	Avance Anual	% Avance de la Meta
Municipios con programas de acción climática	El presente indicador mide la culminación de programas de acción climática a nivel municipal, los cuales son la base para definir iniciativas locales en la materia de manera eficiente y consensuada. Se tienen identificados 13 municipios altamente vulnerables ante el Cambio Climático en Jalisco, los cuales requieren y emprenden proyectos de acción climática para adaptarse de manera urgente ante los efectos negativos del cambio climático	Ascendente	100.00	77.00	77.00

Parámetros			Semáforo
60	80	100	En riesgo

Método de Cálculo	Dimensión del Indicador	Frecuencia de Medición	Tipo de Indicador
(1772 Numero de Municipios(Realizado)/1772 Numero de Municipios(Programado))*100	Eficacia	Anual	Estratégico
	Cobertura	**Unidad de Medida**	**Tipo de Acumulación**
	Estatal	Municipio	Valor presente

Nota Técnica

Nivel	Componente	Resumen Narrativo	Herramientas implementadas de e-gobierno para la Planeación Estratégica Ambiental

Nombre del Indicador	Descripción del Indicador	Sentido del indicador	Meta	Avance Anual	% Avance de la Meta
Total de sistemas en funcionamiento y repositorios de información digital institucional.	Este indicador muestra la totalidad de sistemas en funcionamiento y repositorios de información digital institucional."	Ascendente	2.00	2.00	100.00

Parámetros			Semáforo
60	80	100	Óptimo

Método de Cálculo	Dimensión del Indicador	Frecuencia de Medición	Tipo de Indicador
(Número de sistemas en funcionamiento y repositorios de información digital institucional (Realizado)/Número de sistemas en funcionamiento y repositorios de información digital institucional(Programado))*100	Eficacia	Trimestral	Gestión
	Cobertura	**Unidad de Medida**	**Tipo de Acumulación**
	Estatal	Sistema	Suma

Nota Técnica

Nivel	Componente	Resumen Narrativo	Acciones realizadas para la prevención y atención de la desigualdad de género, así como la transversalización de los derechos humanos en materia de medio ambiente

Nombre del Indicador	Descripción del Indicador	Sentido del indicador	Meta	Avance Anual	% Avance de la Meta
Total de acciones realizadas	Este indicador muestra la totalidad de acciones realizadas	Ascendente	2.00	2.00	100.00

Parámetros			Semáforo
60	80	100	Óptimo

Método de Cálculo	Dimensión del Indicador	Frecuencia de Medición	Tipo de Indicador
(Número de acciones realizadas(Realizado)/Número de acciones realizadas(Programado))*100	Eficacia	Trimestral	Gestión
	Cobertura	**Unidad de Medida**	**Tipo de Acumulación**
	Estatal	Acción	Suma

Nota Técnica

Nivel	Componente	Resumen Narrativo	Servicios de comunicación implementados para la difusión de programas de la Secretaría

Nombre del Indicador	Descripción del Indicador	Sentido del indicador	Meta	Avance Anual	% Avance de la Meta
Total de servicios de comunicación y difusión implementados	Este indicador muestra la totalidad de servicios de comunicación y difusión implementados	Ascendente	12.00	24.00	200.00

Parámetros			Semáforo
60	80	100	En riesgo

Método de Cálculo	Dimensión del Indicador	Frecuencia de Medición	Tipo de Indicador
(Número de servicios de comunicación y difusión(Realizado)/Número de servicios de comunicación y difusión(Programado))*100	Eficacia	Trimestral	Gestión
	Cobertura	**Unidad de Medida**	**Tipo de Acumulación**
	Estatal	Servicio	Suma
Nota Técnica			

DATOS DEL PROGRAMA

Acción climática, gobernanza para la sustentabilidad

Unidad responsable	Secretaría de Medio Ambiente y Desarrollo Territorial

Plan Estatal de Gobernanza y Desarrollo

Eje	Desarrollo sostenible del territorio	Tema	Cambio climático

Presupuesto Devengado	
Monto	42,341,324.20

Finalidad	Desarrollo Social	Función	Protección Ambiental	Subfunción	Otros de Protección Ambiental

Objetivos

Nivel	Fin	Resumen Narrativo	Contribuir a garantizar el derecho humano a un medio ambiente sano, mediante la conservación de la biodiversidad y los servicios ecosistémicos sin comprometer el bienestar de las futuras generaciones y bajo los principios de equidad, derechos, justicia, cultura de la paz, e igualdad de oportunidades.

Nombre del Indicador	Descripción del Indicador	Sentido del indicador	Meta	Avance Anual	% Avance de la Meta
Posición en el Subíndice Manejo Sustentable del Medio Ambiente del Índice de Competitividad, IMCO	A través de 11 indicadores, este subíndice califica la capacidad de las entidades para interactuar de manera sostenible con el entorno natural en el que se ubican y aprovechar los recursos naturales de los que disponen. El subíndice también mide el grado de sustentabilidad de las empresas privadas ubicadas en las distintas entidades del país.	Descendente	7.00	3.00	42.86

Parámetros			Semáforo
60	80	100	En riesgo

Método de Cálculo	Dimensión del Indicador	Frecuencia de Medición	Tipo de Indicador
(1424 Numero de Posición(Realizado)/1424 Numero de Posición(Programado))*100	Eficacia	Bienal	Estratégico
	Cobertura	**Unidad de Medida**	**Tipo de Acumulación**
	Estatal	Posición	Valor presente
Nota Técnica			

Nivel	Propósito	Resumen Narrativo	Consolidar en Jalisco la Acción Climática, a través de la aplicación transversal de las políticas de mitigación y adaptación al cambio climático y el establecimiento de mecanismos de gobernanza, para transitar al desarrollo bajo en carbono y reducir la vulnerabilidad de los ecosistemas, la infraestructura, los sistemas productivos y las sociedades; para incrementar la resiliencia del territorio, mitigar las emisiones de GyCEI y contribuir al cumplimiento de los compromisos internacionales de México (Objetivos Desarrollo Sostenible y Acuerdo de París, entre otros).

Nombre del Indicador	Descripción del Indicador	Sentido del indicador	Meta	Avance Anual	% Avance de la Meta
Proyectos de Mitigación, Adaptación y Resiliencia ante el Cambio Climático implementados por las Juntas Intermunicipales	El indicador identifica aquéllos proyectos que a nivel local se encuentren alineados con la acción climática internacional basados en los Planes y Programas de Acción Climática Regionales y municipales, construidos, discutidos e implementados bajo esquemas de gobernanza local conocidos como Juntas Intermunicipales.	Ascendente	80.00	42.00	52.50

Parámetros			Semáforo
60	80	100	En riesgo

Método de Cálculo	Dimensión del Indicador	Frecuencia de Medición	Tipo de Indicador
(1769 Numero de Proyectos(Realizado)/1769 Numero de Proyectos(Programado))*100	Eficacia	Anual	Estratégico
	Cobertura	**Unidad de Medida**	**Tipo de Acumulación**
	Estatal	Proyecto	Valor presente
Nota Técnica			

Nivel	Componente	Resumen Narrativo	Acciones y Estrategias para la gestión ambiental impulsadas a través de mecanismos de gobernanza territorial como las Juntas Intermunicipales de Medio Ambiente

Nombre del Indicador	Descripción del Indicador	Sentido del indicador	Meta	Avance Anual	% Avance de la Meta
Total de Programas Operativos Anuales aprobados	Acciones y estrategias para la gestión ambiental impulsadas a través de mecanismos de gobernanza territorial como las Juntas Intermunicipales de Medio Ambiente.	Ascendente	10.00	10.00	100.00

Parámetros			Semáforo
60	80	100	Óptimo

Método de Cálculo	Dimensión del Indicador	Frecuencia de Medición	Tipo de Indicador
(Número de programas operativos anuales(Realizado)/Número de programas operativos anuales(Programado))*100	Eficacia	Trimestral	Gestión
	Cobertura	**Unidad de Medida**	**Tipo de Acumulación**
	Estatal	Programa	Suma
Nota Técnica			

Nivel	Componente	Resumen Narrativo	Estrategias implementadas que impulsan la educación y cultura sustentable

Nombre del Indicador	Descripción del Indicador	Sentido del indicador	Meta	Avance Anual	% Avance de la Meta
Total de estrategias implementadas para la educación y cultura para la sustentabilidad.	Estrategias implementadas que impulsan la educación y cultura sustentable enfocada en el conocimiento y entendimiento del territorio jalisciense y su capital natural, a través de la participación ciudadana y esquemas de gobernanza.	Ascendente	1.00	1.00	100.00

Parámetros			Semáforo
60	80	100	Óptimo

Método de Cálculo	Dimensión del Indicador	Frecuencia de Medición	Tipo de Indicador
(Número de estrategias para la educación y cultura(Realizado)/Número de estrategias para la educación y cultura(Programado))*100	Eficacia	Trimestral	Gestión
	Cobertura	**Unidad de Medida**	**Tipo de Acumulación**
	Estatal	Estrategia	Suma
Nota Técnica			

Nivel	Componente	Resumen Narrativo	Estrategias implementadas que impulsan la educación y cultura sustentable

Nombre del Indicador	Descripción del Indicador	Sentido del indicador	Meta	Avance Anual	% Avance de la Meta
Total de estrategias implementadas para la educación y cultura para la sustentabilidad.	Estrategias implementadas que impulsan la educación y cultura sustentable enfocada en el conocimiento y entendimiento del territorio jalisciense y su capital natural, a través de la participación ciudadana y esquemas de gobernanza.	Ascendente	1.00	1.00	100.00

Parámetros			Semáforo
60	80	100	Óptimo

Método de Cálculo	Dimensión del Indicador	Frecuencia de Medición	Tipo de Indicador
(Número de estrategias para la educación y cultura(Realizado)/Número de estrategias para la educación y cultura(Programado))*100	Eficacia	Trimestral	Gestión
	Cobertura	**Unidad de Medida**	**Tipo de Acumulación**
	Estatal	Estrategia	Suma
Nota Técnica			

Nivel	Componente	Resumen Narrativo	Gestión y seguimiento transversal realizados a proyectos financiados con recursos de la federación, encaminados a la sustentabilidad territorial.

Nombre del Indicador	Descripción del Indicador	Sentido del indicador	Meta	Avance Anual	% Avance de la Meta
Total de proyectos financiados encaminados a la sustentabilidad territorial	Este indicador mide el total de proyectos financiados	Ascendente	2.00	0.00	0.00

Parámetros			Semáforo
60	80	100	En riesgo

Método de Cálculo	Dimensión del Indicador	Frecuencia de Medición	Tipo de Indicador
(Número de proyectos financiados encaminados a la sustentabilidad territorial(Realizado) /Número de proyectos financiados encaminados a la sustentabilidad territorial(Programado)) *100	Eficacia	Trimestral	Gestión
	Cobertura	**Unidad de Medida**	**Tipo de Acumulación**
	Estatal	Proyecto	Suma
Nota Técnica	El presente indicador obedece a los recursos aprobados por parte de la federación en su Presupuesto de Egresos, para el ejercicio 2020 no se aprobaron recursos en materia ambiental, por lo que no se cumple la meta		

Nivel	Componente	Resumen Narrativo	Estrategias para la atención de personas, comunidades y territorios afectados por conflictividad socioambiental en el Estado de Jalisco y sus municipios.

Nombre del Indicador	Descripción del Indicador	Sentido del indicador	Meta	Avance Anual	% Avance de la Meta
Total de estrategias de atención a la conflictividad socioambiental	Estrategias para la atención de personas, comunidades y territorios afectados por conflictividad socioambiental en el Estado de Jalisco y sus municipios.	Ascendente	21.00	20.00	95.24

Parámetros			Semáforo
60	80	100	Óptimo

Método de Cálculo	Dimensión del Indicador	Frecuencia de Medición	Tipo de Indicador
(Número de estrategias(Realizado)/Número de estrategias(Programado))*100	Eficacia	Trimestral	Gestión
	Cobertura	**Unidad de Medida**	**Tipo de Acumulación**
	Estatal	Estrategia	Suma
Nota Técnica			

DATOS DEL PROGRAMA

Acción Climática, Manejo, Conservación, Restauración y Protección de los ecosistemas del Estado

Unidad responsable	Secretaría de Medio Ambiente y Desarrollo Territorial

Plan Estatal de Gobernanza y Desarrollo

Eje	Desarrollo sostenible del territorio	Tema	Gestión de ecosistemas y biodiversidad

Presupuesto Devengado	
Monto	188,094,556.29

Finalidad	Desarrollo Social	Función	Protección Ambiental	Subfunción	Protección de la Diversidad Biológica y del Paisaje

Objetivos

Nivel	Fin	Resumen Narrativo	Contribuir a garantizar el derecho humano a un medio ambiente sano, mediante la conservación de la biodiversidad y los servicios ecosistémicos sin comprometer el bienestar de las futuras generaciones y bajo los principios de equidad, derechos, justicia, cultura de la paz, e igualdad de oportunidades.

Nombre del Indicador	Descripción del Indicador	Sentido del indicador	Meta	Avance Anual	% Avance de la Meta
Posición en el Subíndice Manejo Sustentable del Medio Ambiente del Índice de Competitividad, IMCO	A través de 11 indicadores, este subíndice califica la capacidad de las entidades para interactuar de manera sostenible con el entorno natural en el que se ubican y aprovechar los recursos naturales de los que disponen. El subíndice también mide el grado de sustentabilidad de las empresas privadas ubicadas en las distintas entidades del país.	Descendente	7.00	3.00	42.86

Parámetros			Semáforo
60	80	100	En riesgo

Método de Cálculo	Dimensión del Indicador	Frecuencia de Medición	Tipo de Indicador
(1424 Numero de Posición(Realizado)/1424 Numero de Posición(Programado))*100	Eficacia	Bienal	Estratégico
	Cobertura	**Unidad de Medida**	**Tipo de Acumulación**
	Estatal	Posición	Valor presente
Nota Técnica			

Nivel	Fin	Resumen Narrativo	Contribuir a garantizar el derecho humano a un medio ambiente sano, mediante la conservación de la biodiversidad y los servicios ecosistémicos sin comprometer el bienestar de las futuras generaciones y bajo los principios de equidad, derechos, justicia, cultura de la paz, e igualdad de oportunidades.

Nombre del Indicador	Descripción del Indicador	Sentido del indicador	Meta	Avance Anual	% Avance de la Meta
Posición en el Subíndice Manejo Sustentable del Medio Ambiente del Índice de Competitividad, IMCO	A través de 11 indicadores, este subíndice califica la capacidad de las entidades para interactuar de manera sostenible con el entorno natural en el que se ubican y aprovechar los recursos naturales de los que disponen. El subíndice también mide el grado de sustentabilidad de las empresas privadas ubicadas en las distintas entidades del país.	Descendente	7.00	3.00	42.86

Parámetros			Semáforo
60	80	100	En riesgo

Método de Cálculo	Dimensión del Indicador	Frecuencia de Medición	Tipo de Indicador
(1424 Numero de Posición(Realizado)/1424 Numero de Posición(Programado))*100	Eficacia	Bienal	Estratégico
	Cobertura	Unidad de Medida	Tipo de Acumulación
	Estatal	Posición	Valor presente
Nota Técnica			

Nivel	Propósito	Resumen Narrativo	Conservar la biodiversidad, mantener la funcionalidad de los ecosistemas y sus servicios ambientales, asegurando el uso sustentable de los recursos naturales en beneficio social.

Nombre del Indicador	Descripción del Indicador	Sentido del indicador	Meta	Avance Anual	% Avance de la Meta
Porcentaje de superficie bajo esquemas de conservación y manejo sustentable, para la preservación del capital natural y la biodiversidad	Este indicador mide la superficie estatal bajo esquemas de área natural protegida y otras modalidades de conservación. Dichos esquemas incluyen decretos para establecer áreas naturales protegidas estatales, federales y municipales co-administradas por el Gobierno del Estado y otras modalidades de conservación con paisajes bioculturales. La importancia de llevar a cabo procesos y esquemas de protección y conservación de las diferentes áreas naturales y su biodiversidad se debe principalmente a mantener los procesos ecológicos y los servicios ambientales que aseguran el bienestar humano en factores como: Contención de desastres naturales, captación de agua, captura de carbono y disminución de emisiones de gases de efecto invernadero, seguridad alimentaria, alternativas para el uso sustentable de los recursos, alternativas de trabajo local, turismo, cultura y recreación. Por otra parte, se suman esfuerzos a los compromisos nacionales que en materia de áreas naturales protegidas y de conservación de la biodiversidad se tienen a nivel internacionales, particularmente la contribución a las Metas de Aichi.	Ascendente	5.41	3.77	69.69

Parámetros			Semáforo
60	80	100	En riesgo

Método de Cálculo	Dimensión del Indicador	Frecuencia de Medición	Tipo de Indicador
(1791 Numero de Porcentaje(Realizado)/1791 Numero de Porcentaje(Programado))*100	Eficacia	Anual	Estratégico
	Cobertura	Unidad de Medida	Tipo de Acumulación
	Estatal	Porcentaje	Valor presente
Nota Técnica			

Nivel	Propósito	Resumen Narrativo	Conservar la biodiversidad, mantener la funcionalidad de los ecosistemas y sus servicios ambientales, asegurando el uso sustentable de los recursos naturales en beneficio social.

Nombre del Indicador	Descripción del Indicador	Sentido del indicador	Meta	Avance Anual	% Avance de la Meta
Porcentaje de superficie bajo esquemas de conservación y manejo sustentable, para la preservación del capital natural y la biodiversidad	Este indicador mide la superficie estatal bajo esquemas de área natural protegida y otras modalidades de conservación. Dichos esquemas incluyen decretos para establecer áreas naturales protegidas estatales, federales y municipales co-administradas por el Gobierno del Estado y otras modalidades de conservación con paisajes bioculturales. La importancia de llevar a cabo procesos y esquemas de protección y conservación de las diferentes áreas naturales y su biodiversidad se debe principalmente a mantener los procesos ecológicos y los servicios ambientales que aseguran el bienestar humano en factores como: Contención de desastres naturales, captación de agua, captura de carbono y disminución de emisiones de gases de efecto invernadero, seguridad alimentaria, alternativas para el uso sustentable de los recursos, alternativas de trabajo local, turismo, cultura y recreación. Por otra parte, se suman esfuerzos a los compromisos nacionales que en materia de áreas naturales protegidas y de conservación de la biodiversidad se tienen a nivel internacionales, particularmente la contribución a las Metas de Aichi.	Ascendente	5.41	3.77	69.69

Parámetros			Semáforo
60	80	100	En riesgo

Método de Cálculo	Dimensión del Indicador	Frecuencia de Medición	Tipo de Indicador
(1791 Numero de Porcentaje(Realizado)/1791 Numero de Porcentaje(Programado))*100	Eficacia	Anual	Estratégico
	Cobertura	Unidad de Medida	Tipo de Acumulación
	Estatal	Porcentaje	Valor presente
Nota Técnica			

Nivel	Componente	Resumen Narrativo	Producción y productividad incrementada en el paisaje forestal del estado de Jalisco

Nombre del Indicador	Descripción del Indicador	Sentido del indicador	Meta	Avance Anual	% Avance de la Meta
Total de acciones realizadas para incrementar la productividad forestal en el Estado.	Este indicador muestra las acciones realizadas para la generación de las condiciones que permitan el incremento de la producción y productividad forestal en el estado de Jalisco.	Ascendente	8.00	8.00	100.00

Parámetros			Semáforo
60	80	100	Óptimo

Método de Cálculo	Dimensión del Indicador	Frecuencia de Medición	Tipo de Indicador
(Acciones(Realizado)/Acciones(Programado))*100	Eficacia	Trimestral	Gestión
	Cobertura	Unidad de Medida	Tipo de Acumulación
	Estatal	Acción	Suma
Nota Técnica			

Nivel	Componente	Resumen Narrativo	Producción y productividad incrementada en el paisaje forestal del estado de Jalisco

Nombre del Indicador	Descripción del Indicador	Sentido del indicador	Meta	Avance Anual	% Avance de la Meta

Total de acciones realizadas para incrementar la productividad forestal en el Estado.	Este indicador muestra las acciones realizadas para la generación de las condiciones que permitan el incremento de la producción y productividad forestal en el estado de Jalisco.	Ascendente	8.00	8.00	100.00
		Parámetros			**Semáforo**
		60	80	100	Óptimo

Método de Cálculo	**Dimensión del Indicador**	**Frecuencia de Medición**	**Tipo de Indicador**
(Acciones(Realizado)/Acciones(Programado))*100	Eficacia	Trimestral	Gestión
	Cobertura	**Unidad de Medida**	**Tipo de Acumulación**
	Estatal	Acción	Suma
Nota Técnica			

Nivel	Componente	**Resumen Narrativo**	Tasa de deforestación y degradación forestal reducida, en el marco de la EEREDD+				
Nombre del Indicador			**Descripción del Indicador**	**Sentido del indicador**	**Meta**	**Avance Anual**	**% Avance de la Meta**
Total de acciones para disminuir la tasa de deforestación y degradación forestal			Este indicador expresa la acciones realizadas para mitigar los procesos de deforestación y degradación en el marco de la Estrategia Estatal para la Reducción de Emisiones por Deforestación y Degradación Forestal (EEREDD+)	Ascendente	2.00	2.00	100.00
				Parámetros			**Semáforo**
				60	80	100	Óptimo

Método de Cálculo	**Dimensión del Indicador**	**Frecuencia de Medición**	**Tipo de Indicador**
(Acciones(Realizado)/Acciones(Programado))*100	Eficacia	Trimestral	Gestión
	Cobertura	**Unidad de Medida**	**Tipo de Acumulación**
	Estatal	Acción	Suma
Nota Técnica			

Nivel	Componente	**Resumen Narrativo**	Tasa de deforestación y degradación forestal reducida, en el marco de la EEREDD+				
Nombre del Indicador			**Descripción del Indicador**	**Sentido del indicador**	**Meta**	**Avance Anual**	**% Avance de la Meta**
Total de acciones para disminuir la tasa de deforestación y degradación forestal			Este indicador expresa la acciones realizadas para mitigar los procesos de deforestación y degradación en el marco de la Estrategia Estatal para la Reducción de Emisiones por Deforestación y Degradación Forestal (EEREDD+)	Ascendente	2.00	2.00	100.00
				Parámetros			**Semáforo**
				60	80	100	Óptimo

Método de Cálculo	**Dimensión del Indicador**	**Frecuencia de Medición**	**Tipo de Indicador**
(Acciones(Realizado)/Acciones(Programado))*100	Eficacia	Trimestral	Gestión
	Cobertura	**Unidad de Medida**	**Tipo de Acumulación**
	Estatal	Acción	Suma
Nota Técnica			

Nivel	Componente	**Resumen Narrativo**	Superficie bajo esquemas de conservación incrementada, con enfoque de conectividad biológica y gestión sustentable del territorio				
Nombre del Indicador			**Descripción del Indicador**	**Sentido del indicador**	**Meta**	**Avance Anual**	**% Avance de la Meta**
Superficie estatal bajo esquema de conservación incrementada			Este indicador expresa la superficie estatal incorporada bajo esquemas de conservación.	Ascendente	208.80	208.80	100.00
				Parámetros			**Semáforo**
				60	80	100	Óptimo

Método de Cálculo	**Dimensión del Indicador**	**Frecuencia de Medición**	**Tipo de Indicador**
(Hectáreas bajo esquema de conservación(Realizado)/Hectáreas bajo esquema de conservación(Programado))*100	Eficacia	Trimestral	Gestión
	Cobertura	**Unidad de Medida**	**Tipo de Acumulación**
	Estatal	Hectárea	Suma
Nota Técnica			

Nivel	Componente	**Resumen Narrativo**	Superficie bajo esquemas de conservación incrementada, con enfoque de conectividad biológica y gestión sustentable del territorio				
Nombre del Indicador			**Descripción del Indicador**	**Sentido del indicador**	**Meta**	**Avance Anual**	**% Avance de la Meta**
Superficie estatal bajo esquema de conservación incrementada			Este indicador expresa la superficie estatal incorporada bajo esquemas de conservación.	Ascendente	208.80	208.80	100.00
				Parámetros			**Semáforo**
				60	80	100	Óptimo

Método de Cálculo	**Dimensión del Indicador**	**Frecuencia de Medición**	**Tipo de Indicador**
(Hectáreas bajo esquema de conservación(Realizado)/Hectáreas bajo esquema de conservación(Programado))*100	Eficacia	Trimestral	Gestión
	Cobertura	**Unidad de Medida**	**Tipo de Acumulación**
	Estatal	Hectárea	Suma
Nota Técnica			

Nivel	Componente	**Resumen Narrativo**	Estrategia para la Conservación y el Uso Sustentable de la Biodiversidad implementadas en el Estado de Jalisco				
Nombre del Indicador			**Descripción del Indicador**	**Sentido del indicador**	**Meta**	**Avance Anual**	**% Avance de la Meta**
Total de Acciones implementadas enmarcadas en la Estrategia			Este indicador expresa el número de acciones implementadas que contribuyen a Estrategia para la Conservación y el Uso Sustentable de la Biodiversidad del estado de Jalisco.	Ascendente	11.00	11.00	100.00
				Parámetros			**Semáforo**
				60	80	100	Óptimo

Método de Cálculo	**Dimensión del Indicador**	**Frecuencia de Medición**	**Tipo de Indicador**
(Acciones implementadas(Realizado)/Acciones implementadas(Programado))*100	Eficacia	Trimestral	Gestión
	Cobertura	**Unidad de Medida**	**Tipo de Acumulación**
	Estatal	Acción	Suma
Nota Técnica			

Nivel	Componente	Resumen Narrativo	Estrategia para la Conservación y el Uso Sustentable de la Biodiversidad implementadas en el Estado de Jalisco

Nombre del Indicador	Descripción del Indicador	Sentido del indicador	Meta	Avance Anual	% Avance de la Meta
Total de Acciones implementadas enmarcadas en la Estrategia	Este indicador expresa el número de acciones implementadas que contribuyen a Estrategia para la Conservación y el Uso Sustentable de la Biodiversidad del estado de Jalisco.	Ascendente	11.00	11.00	100.00

Parámetros			Semáforo
60	80	100	Óptimo

Método de Cálculo	Dimensión del Indicador	Frecuencia de Medición	Tipo de Indicador
(Acciones implementadas(Realizado)/Acciones implementadas(Programado))*100	Eficacia	Trimestral	Gestión
	Cobertura	Unidad de Medida	Tipo de Acumulación
	Estatal	Acción	Suma

Nota Técnica	

DATOS DEL PROGRAMA

Transparencia, Eficiencia y Gestión Administrativa en la Secretaria del Medio Ambiente y Desarrollo Territorial

Unidad responsable	Secretaría de Medio Ambiente y Desarrollo Territorial

Plan Estatal de Gobernanza y Desarrollo

Eje	Desarrollo sostenible del territorio	Tema	Gobernanza territorial y desarrollo regional

Presupuesto Devengado	
Monto	39,170,216.14

Finalidad	Desarrollo Social	Función	Protección Ambiental	Subfunción	Otros de Protección Ambiental

Objetivos

Nivel	Fin	Resumen Narrativo	Contribuir a garantizar el derecho humano a un medio ambiente sano, mediante la conservación de la biodiversidad y los servicios ecosistémicos sin comprometer el bienestar de las futuras generaciones y bajo los principios de equidad, derechos, justicia, cultura de la paz, e igualdad de oportunidades.

Nombre del Indicador	Descripción del Indicador	Sentido del indicador	Meta	Avance Anual	% Avance de la Meta
Posición en el Subíndice Manejo Sustentable del Medio Ambiente del Índice de Competitividad, IMCO	A través de 11 indicadores, este subíndice califica la capacidad de las entidades para interactuar de manera sostenible con el entorno natural en el que se ubican y aprovechar los recursos naturales de los que disponen. El subíndice también mide el grado de sustentabilidad de las empresas privadas ubicadas en las distintas entidades del país.	Descendente	7.00	3.00	42.86

Parámetros			Semáforo
60	80	100	En riesgo

Método de Cálculo	Dimensión del Indicador	Frecuencia de Medición	Tipo de Indicador
(1424 Numero de Posición(Realizado)/1424 Numero de Posición(Programado))*100	Eficacia	Bienal	Estratégico
	Cobertura	Unidad de Medida	Tipo de Acumulación
	Estatal	Posición	Valor presente

Nota Técnica	

Nivel	Propósito	Resumen Narrativo	Posicionar a Jalisco como un estado transparente y abierto que rinde cuentas, garantizando el derecho de acceso a la información y protección de datos personales.

Nombre del Indicador	Descripción del Indicador	Sentido del indicador	Meta	Avance Anual	% Avance de la Meta
Posición en el Índice de Información del Ejercicio del Gasto	Se refiere a la posición en el Índice de Información del Ejercicio del Gasto que mide el cumplimiento de la calidad de la información sobre el ejercicio del gasto de los 32 poderes ejecutivos estatales. según la Ley General de Contabilidad Gubernamental, la cual ordena mecanismos de transparencia, armonización y homologación de información sobre el ejercicio de los recursos públicos.	Descendente	18.00	2.00	11.11

Parámetros			Semáforo
60	80	100	En riesgo

Método de Cálculo	Dimensión del Indicador	Frecuencia de Medición	Tipo de Indicador
(1777 Numero de Posición(Realizado)/1777 Numero de Posición(Programado))*100	Eficacia	Anual	Estratégico
	Cobertura	Unidad de Medida	Tipo de Acumulación
	Estatal	Posición	Valor presente

Nota Técnica	

Nivel	Componente	Resumen Narrativo	Acciones de Manejo y Control de Adquisiciones, Bienes y Servicios implementadas para un Desarrollo Ambiental Eficiente

Nombre del Indicador	Descripción del Indicador	Sentido del indicador	Meta	Avance Anual	% Avance de la Meta
Total de acciones de realizadas	Este indicador muestra el control de las adquisiciones, bienes y servicios de la Dependencia para llevar a cabo de manera eficaz los procesos del área de Recursos Materiales	Ascendente	3.00	3.00	100.00

Parámetros			Semáforo
60	80	100	Óptimo

Método de Cálculo	Dimensión del Indicador	Frecuencia de Medición	Tipo de Indicador
(Número de acciones(Realizado)/Número de acciones(Programado))*100	Eficacia	Trimestral	Gestión
	Cobertura	Unidad de Medida	Tipo de Acumulación
	Estatal	Acción	Suma

Nota Técnica	

DATOS DEL PROGRAMA

Desarrollo Urbano Sustentable en el Estado de Jalisco

Unidad responsable	Fideicomiso de Desarrollo Urbano de Jalisco (FIDEUR)

Plan Estatal de Gobernanza y Desarrollo			
Eje	Desarrollo sostenible del territorio	**Tema**	Desarrollo metropolitano

Presupuesto Devengado	
Monto	950,099.52

Finalidad	Desarrollo Social	**Función**	Vivienda y Servicios a la Comunidad	**Subfunción**	Urbanización

Objetivos

Nivel	Fin	**Resumen Narrativo**	Contribuir a garantizar el derecho humano a un medio ambiente sano, mediante la conservación de la biodiversidad y los servicios ecosistémicos sin comprometer el bienestar de las futuras generaciones y bajo los principios de equidad, derechos, justicia, cultura de la paz, e igualdad de oportunidades.

Nombre del Indicador	Descripción del Indicador	Sentido del indicador	Meta	Avance Anual	% Avance de la Meta
Posición en el Subíndice Manejo Sustentable del Medio Ambiente del Índice de Competitividad, IMCO	A través de 11 indicadores, este subíndice califica la capacidad de las entidades para interactuar de manera sostenible con el entorno natural en el que se ubican y aprovechar los recursos naturales de los que disponen. El subíndice también mide el grado de sustentabilidad de las empresas privadas ubicadas en las distintas entidades del país.	Descendente	7.00	3.00	42.86

Parámetros			Semáforo
60	80	100	En riesgo

Método de Cálculo	Dimensión del Indicador	Frecuencia de Medición	Tipo de Indicador
(1424 Numero de Posición(Realizado)/1424 Numero de Posición(Programado))*100	Eficacia	Bienal	Estratégico
	Cobertura	**Unidad de Medida**	**Tipo de Acumulación**
	Estatal	Posición	Valor presente

Nota Técnica	

Nivel	Fin	**Resumen Narrativo**	Contribuir a garantizar el derecho humano a un medio ambiente sano, mediante la conservación de la biodiversidad y los servicios ecosistémicos sin comprometer el bienestar de las futuras generaciones y bajo los principios de equidad, derechos, justicia, cultura de la paz, e igualdad de oportunidades.

Nombre del Indicador	Descripción del Indicador	Sentido del indicador	Meta	Avance Anual	% Avance de la Meta
Posición en el Subíndice Manejo Sustentable del Medio Ambiente del Índice de Competitividad, IMCO	A través de 11 indicadores, este subíndice califica la capacidad de las entidades para interactuar de manera sostenible con el entorno natural en el que se ubican y aprovechar los recursos naturales de los que disponen. El subíndice también mide el grado de sustentabilidad de las empresas privadas ubicadas en las distintas entidades del país.	Descendente	7.00	3.00	42.86

Parámetros			Semáforo
60	80	100	En riesgo

Método de Cálculo	Dimensión del Indicador	Frecuencia de Medición	Tipo de Indicador
(1424 Numero de Posición(Realizado)/1424 Numero de Posición(Programado))*100	Eficacia	Bienal	Estratégico
	Cobertura	**Unidad de Medida**	**Tipo de Acumulación**
	Estatal	Posición	Valor presente

Nota Técnica	

Nivel	Propósito	**Resumen Narrativo**	Consolidar en Jalisco la Acción Climática, a través de la aplicación transversal de las políticas de mitigación y adaptación al cambio climático y el establecimiento de mecanismos de gobernanza, para transitar al desarrollo bajo en carbono y reducir la vulnerabilidad de los ecosistemas, la infraestructura, los sistemas productivos y las sociedades; para incrementar la resiliencia del territorio, mitigar las emisiones de GyCEI y contribuir al cumplimiento de los compromisos internacionales de México (Objetivos Desarrollo Sostenible y Acuerdo de París, entre otros).

Nombre del Indicador	Descripción del Indicador	Sentido del indicador	Meta	Avance Anual	% Avance de la Meta
Proyectos de Mitigación, Adaptación y Resiliencia ante el Cambio Climático implementados por las Juntas Intermunicipales	El indicador identifica aquéllos proyectos que a nivel local se encuentren alineados con la acción climática internacional basados en los Planes y Programas de Acción Climática Regionales y municipales, construidos, discutidos e implementados bajo esquemas de gobernanza local conocidos como Juntas Intermunicipales.	Ascendente	80.00	42.00	52.50

Parámetros			Semáforo
60	80	100	En riesgo

Método de Cálculo	Dimensión del Indicador	Frecuencia de Medición	Tipo de Indicador
(1769 Numero de Proyectos(Realizado)/1769 Numero de Proyectos(Programado))*100	Eficacia	Anual	Estratégico
	Cobertura	**Unidad de Medida**	**Tipo de Acumulación**
	Estatal	Proyecto	Valor presente

Nota Técnica	

Nivel	Propósito	**Resumen Narrativo**	Consolidar en Jalisco la Acción Climática, a través de la aplicación transversal de las políticas de mitigación y adaptación al cambio climático y el establecimiento de mecanismos de gobernanza, para transitar al desarrollo bajo en carbono y reducir la vulnerabilidad de los ecosistemas, la infraestructura, los sistemas productivos y las sociedades; para incrementar la resiliencia del territorio, mitigar las emisiones de GyCEI y contribuir al cumplimiento de los compromisos internacionales de México (Objetivos Desarrollo Sostenible y Acuerdo de París, entre otros).

Nombre del Indicador	Descripción del Indicador	Sentido del indicador	Meta	Avance Anual	% Avance de la Meta
Proyectos de Mitigación, Adaptación y Resiliencia ante el Cambio Climático implementados por las Juntas Intermunicipales	El indicador identifica aquéllos proyectos que a nivel local se encuentren alineados con la acción climática internacional basados en los Planes y Programas de Acción Climática Regionales y municipales, construidos, discutidos e implementados bajo esquemas de gobernanza local conocidos como Juntas Intermunicipales.	Ascendente	80.00	42.00	52.50

Parámetros			Semáforo
60	80	100	En riesgo

Método de Cálculo	Dimensión del Indicador	Frecuencia de Medición	Tipo de Indicador
(1769 Numero de Proyectos(Realizado)/1769 Numero de Proyectos(Programado))*100	Eficacia	Anual	Estratégico
	Cobertura	**Unidad de Medida**	**Tipo de Acumulación**
	Estatal	Proyecto	Valor presente

Nota Técnica	

Nivel	Componente	**Resumen Narrativo**	Proceso de operación del Fideicomiso para el Desarrollo Urbano de Jalisco

Nombre del Indicador	Descripción del Indicador	Sentido del indicador	Meta	Avance Anual	% Avance de la Meta
Total de acciones para el desarrollo y mejora de procesos jurídicos y administrativos	Acciones para el desarrollo y mejora de procesos jurídicos y administrativos	Ascendente	2.00	2.00	100.00

Parámetros	Semáforo

		60	80	100	Óptimo
Método de Cálculo	**Dimensión del Indicador**	**Frecuencia de Medición**		**Tipo de Indicador**	
(Número de acciones de mejora para el desarrollo jurídico y administrativo(Realizado)/Número de acciones de mejora para el desarrollo jurídico y administrativo(Programado))*100	Eficacia	Trimestral		Gestión	
	Cobertura	**Unidad de Medida**		**Tipo de Acumulación**	
	Estatal	Acción		Suma	
Nota Técnica					

Nivel	Componente	**Resumen Narrativo**	Proceso de operación del Fideicomiso para el Desarrollo Urbano de Jalisco			
Nombre del Indicador	**Descripción del Indicador**	**Sentido del indicador**	**Meta**	**Avance Anual**	**% Avance de la Meta**	
Total de acciones para el desarrollo y mejora de procesos jurídicos y administrativos	Acciones para el desarrollo y mejora de procesos jurídicos y administrativos	Ascendente	2.00	2.00	100.00	
		Parámetros			**Semáforo**	
		60	80	100	Óptimo	

Método de Cálculo	**Dimensión del Indicador**	**Frecuencia de Medición**		**Tipo de Indicador**	
(Número de acciones de mejora para el desarrollo jurídico y administrativo(Realizado)/Número de acciones de mejora para el desarrollo jurídico y administrativo(Programado))*100	Eficacia	Trimestral		Gestión	
	Cobertura	**Unidad de Medida**		**Tipo de Acumulación**	
	Estatal	Acción		Suma	
Nota Técnica					

DATOS DEL PROGRAMA

Atención a personas que visitan los parques Solidaridad y Montenegro

Unidad responsable	**Organismo Operador del Parque de la Solidaridad**

Plan Estatal de Gobernanza y Desarrollo

Eje	Desarrollo Social	**Tema**	Deporte y activación física

Presupuesto Devengado	
Monto	27,560,257.01

Finalidad	Desarrollo Social	**Función**	Recreación, Cultura y Otras Manifestaciones Sociales	**Subfunción**	Deporte y Recreación

Objetivos

Nivel	Fin	**Resumen Narrativo**	Contribuir a garantizar el derecho humano a un medio ambiente sano, mediante la conservación de la biodiversidad y los servicios ecosistémicos sin comprometer el bienestar de las futuras generaciones y bajo los principios de equidad, derechos, justicia, cultura de la paz, e igualdad de oportunidades.			
Nombre del Indicador		**Descripción del Indicador**	**Sentido del indicador**	**Meta**	**Avance Anual**	**% Avance de la Meta**
Posición en el Subíndice Manejo Sustentable del Medio Ambiente del Índice de Competitividad, IMCO		A través de 11 indicadores, este subíndice califica la capacidad de las entidades para interactuar de manera sostenible con el entorno natural en el que se ubican y aprovechar los recursos naturales de los que disponen. El subíndice también mide el grado de sustentabilidad de las empresas privadas ubicadas en las distintas entidades del país.	Descendente	7.00	3.00	42.86
			Parámetros			**Semáforo**
			60	80	100	En riesgo

Método de Cálculo	**Dimensión del Indicador**	**Frecuencia de Medición**		**Tipo de Indicador**
(1424 Numero de Posición(Realizado)/1424 Numero de Posición(Programado))*100	Eficacia	Bienal		Estratégico
	Cobertura	**Unidad de Medida**		**Tipo de Acumulación**
	Estatal	Posición		Valor presente
Nota Técnica				

Nivel	Propósito	**Resumen Narrativo**	Consolidar un desarrollo metropolitano integral y sustentable, mediante el funcionamiento correcto de todos los Sistemas Integrales de Desarrollo Metropolitano en cada Área del Estado, la elaboración de los instrumentos de planeación metropolitanos, la gestión de las materias de interés metropolitano, como la provisión de servicios intermunicipales. Además de llevar a cabo el monitoreo puntual e implementar esquemas de evaluación y seguimiento transparentes, bajo una visión de gobernanza para cada Área.			
Nombre del Indicador		**Descripción del Indicador**	**Sentido del indicador**	**Meta**	**Avance Anual**	**% Avance de la Meta**
Instrumentos, planes y programas de planeación metropolitana elaborados		Describe los instrumentos de planeación metropolitana elaborados de las Áreas Metropolitanas del Estado.	Ascendente	4.00	2.00	50.00
			Parámetros			**Semáforo**
			60	80	100	En riesgo

Método de Cálculo	**Dimensión del Indicador**	**Frecuencia de Medición**		**Tipo de Indicador**
(1738 Numero de Instrumentos(Realizado)/1738 Numero de Instrumentos(Programado))*100	Eficacia	Anual		Estratégico
	Cobertura	**Unidad de Medida**		**Tipo de Acumulación**
	Estatal	Instrumento		Valor presente
Nota Técnica				

Nivel	Componente	**Resumen Narrativo**	Atención brindada a usuarios en las instalaciones del Parque Solidaridad y Parque Montenegro.			
Nombre del Indicador		**Descripción del Indicador**	**Sentido del indicador**	**Meta**	**Avance Anual**	**% Avance de la Meta**
Número de usuarios atendidos en los parques Solidaridad y Roberto Montenegro		Es el número de usuarios atendidos en los parques Solidaridad y Roberto Montenegro	Ascendente	545,139.00	375,928.00	68.96
			Parámetros			**Semáforo**
			60	80	100	Mejorable

Método de Cálculo	**Dimensión del Indicador**	**Frecuencia de Medición**		**Tipo de Indicador**
(Usuarios atendidos en las instalaciones de los parques Solidaridad y Roberto Montenegro (Realizado)/Usuarios atendidos en las instalaciones de los parques Solidaridad y Roberto Montenegro(Programado))*100	Calidad	Mensual		Gestión
	Cobertura	**Unidad de Medida**		**Tipo de Acumulación**
	Estatal	Usuario		Suma
Nota Técnica				

Nivel	Componente	**Resumen Narrativo**	Eventos deportivos, culturales y recreativos realizados en los parques Solidaridad y Montenegro.

Nombre del Indicador	Descripción del Indicador	Sentido del indicador	Meta	Avance Anual	% Avance de la Meta
Número de eventos deportivos, culturales y recreativos realizados en los parques Solidaridad y Roberto Montenegro	Es el número de eventos deportivos, culturales y recreativos realizados en los parques Solidaridad y Roberto Montenegro	Ascendente	13.00	15.00	115.38

Parámetros			Semáforo
60	80	100	Óptimo

Método de Cálculo	Dimensión del Indicador	Frecuencia de Medición	Tipo de Indicador
(Eventos deportivos, culturales y recreativos realizados en los parques Solidaridad y Roberto Montenegro(Realizado)/Eventos deportivos, culturales y recreativos realizados en los parques Solidaridad y Roberto Montenegro(Programado))*100	Calidad	Mensual	Gestión
	Cobertura	**Unidad de Medida**	**Tipo de Acumulación**
	Estatal	Evento	Suma

Nota Técnica	

DATOS DEL PROGRAMA

Administración y Operación del Parque Metropolitano de Guadalajara

Unidad responsable	Parque Metropolitano de Guadalajara

Plan Estatal de Gobernanza y Desarrollo

Eje	Desarrollo sostenible del territorio	Tema	Gestión de ecosistemas y biodiversidad

Presupuesto Devengado	
Monto	15,955,609.17

Finalidad	Desarrollo Social	Función	Protección Ambiental	Subfunción	Protección de la Diversidad Biológica y del Paisaje

Objetivos

Nivel	Fin	Resumen Narrativo	Contribuir a garantizar el derecho humano a un medio ambiente sano, mediante la conservación de la biodiversidad y los servicios ecosistémicos sin comprometer el bienestar de las futuras generaciones y bajo los principios de equidad, derechos, justicia, cultura de la paz, e igualdad de oportunidades.

Nombre del Indicador	Descripción del Indicador	Sentido del indicador	Meta	Avance Anual	% Avance de la Meta
Días dentro de la norma conforme el promedio del Índice Metropolitano de la Calidad del Aire	Este indicador muestra el número de días en los cuales la calidad del aire se encontró dentro del intervalo definido entre 0 y 100 puntos IMECA para todos los contaminantes; es decir, indica el número de días en que la calidad del aire se encuentra entre las categorías de buena y regular. Para reportar la calidad del aire, el índice emplea cinco categorías: Buena, cuando el índice se encuentra entre 0 y 50 puntos IMECA; Regular, entre 51 y 100 puntos IMECA; Mala, entre 101 y 150 puntos IMECA; Muy mala, entre 151 y 200 puntos IMECA; y Extremadamente mala, arriba de 201 puntos IMECA.	Ascendente	161.00	125.00	77.64

Parámetros			Semáforo
60	80	100	En riesgo

Método de Cálculo	Dimensión del Indicador	Frecuencia de Medición	Tipo de Indicador
(1450 Numero de Días(Realizado)/1450 Numero de Días(Programado))*100	Eficacia	Mensual	Estratégico
	Cobertura	**Unidad de Medida**	**Tipo de Acumulación**
	Estatal	Día	Valor presente

Nota Técnica	

Nivel	Fin	Resumen Narrativo	Contribuir a garantizar el derecho humano a un medio ambiente sano, mediante la conservación de la biodiversidad y los servicios ecosistémicos sin comprometer el bienestar de las futuras generaciones y bajo los principios de equidad, derechos, justicia, cultura de la paz, e igualdad de oportunidades.

Nombre del Indicador	Descripción del Indicador	Sentido del indicador	Meta	Avance Anual	% Avance de la Meta
Días dentro de la norma conforme el promedio del Índice Metropolitano de la Calidad del Aire	Este indicador muestra el número de días en los cuales la calidad del aire se encontró dentro del intervalo definido entre 0 y 100 puntos IMECA para todos los contaminantes; es decir, indica el número de días en que la calidad del aire se encuentra entre las categorías de buena y regular. Para reportar la calidad del aire, el índice emplea cinco categorías: Buena, cuando el índice se encuentra entre 0 y 50 puntos IMECA; Regular, entre 51 y 100 puntos IMECA; Mala, entre 101 y 150 puntos IMECA; Muy mala, entre 151 y 200 puntos IMECA; y Extremadamente mala, arriba de 201 puntos IMECA.	Ascendente	161.00	125.00	77.64

Parámetros			Semáforo
60	80	100	En riesgo

Método de Cálculo	Dimensión del Indicador	Frecuencia de Medición	Tipo de Indicador
(1450 Numero de Días(Realizado)/1450 Numero de Días(Programado))*100	Eficacia	Mensual	Estratégico
	Cobertura	**Unidad de Medida**	**Tipo de Acumulación**
	Estatal	Día	Valor presente

Nota Técnica	

Nivel	Propósito	Resumen Narrativo	Conservar la biodiversidad, mantener la funcionalidad de los ecosistemas y sus servicios ambientales, asegurando el uso sustentable de los recursos naturales en beneficio social.

Nombre del Indicador	Descripción del Indicador	Sentido del indicador	Meta	Avance Anual	% Avance de la Meta
Porcentaje de superficie bajo esquemas de conservación y manejo sustentable, para la preservación del capital natural y la biodiversidad	Este indicador mide la superficie estatal bajo esquemas de área natural protegida y otras modalidades de conservación. Dichos esquemas incluyen decretos para establecer áreas naturales protegidas estatales, federales y municipales co-administradas por el Gobierno del Estado y otras modalidades de conservación con paisajes bioculturales. La importancia de llevar a cabo procesos y esquemas de protección y conservación de las diferentes áreas naturales y su biodiversidad se debe principalmente a mantener los procesos ecológicos y los servicios ambientales que aseguran el bienestar humano en factores como: Contención de desastres naturales, captación de agua, captura de carbono y disminución de emisiones de gases de efecto invernadero, seguridad alimentaria, alternativas para el uso sustentable de los recursos, alternativas de trabajo local, turismo, cultura y recreación. Por otra parte, se suman esfuerzos a los compromisos nacionales que en materia de áreas naturales protegidas y de conservación de la biodiversidad se tienen a nivel internacionales, particularmente la contribución a las Metas de Aichi.	Ascendente	5.41	3.77	69.69

Parámetros			Semáforo
60	80	100	En riesgo

Método de Cálculo	Dimensión del Indicador	Frecuencia de Medición	Tipo de Indicador
(1791 Numero de Porcentaje(Realizado)/1791 Numero de Porcentaje(Programado))*100	Eficacia	Anual	Estratégico
	Cobertura	**Unidad de Medida**	**Tipo de Acumulación**
	Estatal	Porcentaje	Valor presente
Nota Técnica			

Nivel	Propósito	**Resumen Narrativo**	Conservar la biodiversidad, mantener la funcionalidad de los ecosistemas y sus servicios ambientales, asegurando el uso sustentable de los recursos naturales en beneficio social.			
Nombre del Indicador			**Descripción del Indicador**	**Sentido del indicador**	**Meta**	**Avance Anual**	**% Avance de la Meta**
Porcentaje de superficie bajo esquemas de conservación y manejo sustentable, para la preservación del capital natural y la biodiversidad			Este indicador mide la superficie estatal bajo esquemas de área natural protegida y otras modalidades de conservación. Dichos esquemas incluyen decretos para establecer áreas naturales protegidas estatales, federales y municipales co-administradas por el Gobierno del Estado y otras modalidades de conservación con paisajes bioculturales. La importancia de llevar a cabo procesos y esquemas de protección y conservación de las diferentes áreas naturales y su biodiversidad se debe principalmente a mantener los procesos ecológicos y los servicios ambientales que aseguran el bienestar humano en factores como: Contención de desastres naturales, captación de agua, captura de carbono y disminución de emisiones de gases de efecto invernadero, seguridad alimentaria, alternativas para el uso sustentable de los recursos, alternativas de trabajo local, turismo, cultura y recreación. Por otra parte, se suman esfuerzos a los compromisos nacionales que en materia de áreas naturales protegidas y de conservación de la biodiversidad se tienen a nivel internacionales, particularmente la contribución a las Metas de Aichi.	Ascendente	5.41	3.77	69.69
				Parámetros			**Semáforo**
				60	80	100	En riesgo

Método de Cálculo	Dimensión del Indicador	Frecuencia de Medición	Tipo de Indicador
(1791 Numero de Porcentaje(Realizado)/1791 Numero de Porcentaje(Programado))*100	Eficacia	Anual	Estratégico
	Cobertura	**Unidad de Medida**	**Tipo de Acumulación**
	Estatal	Porcentaje	Valor presente
Nota Técnica			

Nivel	Componente	**Resumen Narrativo**	Mantenimientos efectuados a áreas verdes, arbolado, pistas e instalaciones para el uso y disfrute de usuarios y visitantes			
Nombre del Indicador			**Descripción del Indicador**	**Sentido del indicador**	**Meta**	**Avance Anual**	**% Avance de la Meta**
Total de mantenimiento a edificios, pistas e instalaciones			Este indicador mide el número de acciones encaminadas al mantenimiento preventivo en edificios, pistas e instalaciones del PMG	Ascendente	2,400.00	2,400.00	100.00
				Parámetros			**Semáforo**
				60	80	100	Óptimo

Método de Cálculo	Dimensión del Indicador	Frecuencia de Medición	Tipo de Indicador
(Mantenimiento a edificios, pistas e instalaciones(Realizado)/Mantenimiento a edificios, pistas e instalaciones(Programado))*100	Calidad	Trimestral	Gestión
	Cobertura	**Unidad de Medida**	**Tipo de Acumulación**
	Regional	Mantenimiento	Suma
Nota Técnica			

Nivel	Componente	**Resumen Narrativo**	Mantenimientos efectuados a áreas verdes, arbolado, pistas e instalaciones para el uso y disfrute de usuarios y visitantes			
Nombre del Indicador			**Descripción del Indicador**	**Sentido del indicador**	**Meta**	**Avance Anual**	**% Avance de la Meta**
Total de mantenimiento a edificios, pistas e instalaciones			Este indicador mide el número de acciones encaminadas al mantenimiento preventivo en edificios, pistas e instalaciones del PMG	Ascendente	2,400.00	2,400.00	100.00
				Parámetros			**Semáforo**
				60	80	100	Óptimo

Método de Cálculo	Dimensión del Indicador	Frecuencia de Medición	Tipo de Indicador
(Mantenimiento a edificios, pistas e instalaciones(Realizado)/Mantenimiento a edificios, pistas e instalaciones(Programado))*100	Calidad	Trimestral	Gestión
	Cobertura	**Unidad de Medida**	**Tipo de Acumulación**
	Regional	Mantenimiento	Suma
Nota Técnica			

DATOS DEL PROGRAMA

Administración y Manejo del Área de Protección de Flora y Fauna La Primavera

Unidad responsable | **OPD Bosque La Primavera**

Plan Estatal de Gobernanza y Desarrollo

Eje	Desarrollo sostenible del territorio	**Tema**	Gestión de ecosistemas y biodiversidad

Presupuesto Devengado	
Monto	26,686,666.55

Finalidad	Desarrollo Social	**Función**	Protección Ambiental	**Subfunción**	Protección de la Diversidad Biológica y del Paisaje

Objetivos

Nivel	Fin	**Resumen Narrativo**	Contribuir a garantizar el derecho humano a un medio ambiente sano, mediante la conservación de la biodiversidad y los servicios ecosistémicos sin comprometer el bienestar de las futuras generaciones y bajo los principios de equidad, derechos, justicia, cultura de la paz, e igualdad de oportunidades.				
Nombre del Indicador			**Descripción del Indicador**	**Sentido del indicador**	**Meta**	**Avance Anual**	**% Avance de la Meta**
Posición en el Subíndice Manejo Sustentable del Medio Ambiente del Índice de Competitividad, IMCO			A través de 11 indicadores, este subíndice califica la capacidad de las entidades para interactuar de manera sostenible con el entorno natural en el que se ubican y aprovechar los recursos naturales de los que disponen. El subíndice también mide el grado de sustentabilidad de las empresas privadas ubicadas en las distintas entidades del país.	Descendente	7.00	3.00	42.86
				Parámetros			**Semáforo**
				60	80	100	En riesgo

Método de Cálculo	Dimensión del Indicador	Frecuencia de Medición	Tipo de Indicador
(1424 Numero de Posición(Realizado)/1424 Numero de Posición(Programado))*100	Eficacia	Bienal	Estratégico
	Cobertura	**Unidad de Medida**	**Tipo de Acumulación**
	Estatal	Posición	Valor presente
Nota Técnica			

Nivel	Fin	**Resumen Narrativo**	Contribuir a garantizar el derecho humano a un medio ambiente sano, mediante la conservación de la biodiversidad y los servicios ecosistémicos sin comprometer el bienestar de las futuras generaciones y bajo los principios de equidad, derechos, justicia, cultura de la paz, e igualdad de oportunidades.			
Nombre del Indicador			**Descripción del Indicador**	**Sentido del indicador**	**Meta**	**Avance Anual**	**% Avance de la Meta**
Posición en el Subíndice Manejo Sustentable del Medio Ambiente del Índice de Competitividad, IMCO			A través de 11 indicadores, este subíndice califica la capacidad de las entidades para interactuar de manera sostenible con el entorno natural en el que se ubican y aprovechar los recursos naturales de los que disponen. El subíndice también mide el grado de sustentabilidad de las empresas privadas ubicadas en las distintas entidades del país.	Descendente	7.00	3.00	42.86
				Parámetros			**Semáforo**
				60	80	100	En riesgo

Método de Cálculo	Dimensión del Indicador	Frecuencia de Medición	Tipo de Indicador
(1424 Numero de Posición(Realizado)/1424 Numero de Posición(Programado))*100	Eficacia	Bienal	Estratégico
	Cobertura	**Unidad de Medida**	**Tipo de Acumulación**
	Estatal	Posición	Valor presente
Nota Técnica			

Nivel	Propósito	**Resumen Narrativo**	Conservar la biodiversidad, mantener la funcionalidad de los ecosistemas y sus servicios ambientales, asegurando el uso sustentable de los recursos naturales en beneficio social.				
Nombre del Indicador			**Descripción del Indicador**	**Sentido del indicador**	**Meta**	**Avance Anual**	**% Avance de la Meta**
Porcentaje de superficie bajo esquemas de conservación y manejo sustentable, para la preservación del capital natural y la biodiversidad			Este indicador mide la superficie estatal bajo esquemas de área natural protegida y otras modalidades de conservación. Dichos esquemas incluyen decretos para establecer áreas naturales protegidas estatales, federales y municipales co-administradas por el Gobierno del Estado y otras modalidades de conservación con paisajes bioculturales. La importancia de llevar a cabo procesos y esquemas de protección y conservación de las diferentes áreas naturales y su biodiversidad se debe principalmente a mantener los procesos ecológicos y los servicios ambientales que aseguran el bienestar humano en factores como: Contención de desastres naturales, captación de agua, captura de carbono y disminución de emisiones de gases de efecto invernadero, seguridad alimentaria, alternativas para el uso sustentable de los recursos, alternativas de trabajo local, turismo, cultura y recreación. Por otra parte, se suman esfuerzos a los compromisos nacionales que en materia de áreas naturales protegidas y de conservación de la biodiversidad se tienen a nivel internacionales, particularmente la contribución a las Metas de Aichi.	Ascendente	5.41	3.77	69.69
				Parámetros			**Semáforo**
				60	80	100	En riesgo

Método de Cálculo	Dimensión del Indicador	Frecuencia de Medición	Tipo de Indicador
(1791 Numero de Porcentaje(Realizado)/1791 Numero de Porcentaje(Programado))*100	Eficacia	Anual	Estratégico
	Cobertura	**Unidad de Medida**	**Tipo de Acumulación**
	Estatal	Porcentaje	Valor presente
Nota Técnica			

Nivel	Propósito	**Resumen Narrativo**	Conservar la biodiversidad, mantener la funcionalidad de los ecosistemas y sus servicios ambientales, asegurando el uso sustentable de los recursos naturales en beneficio social.				
Nombre del Indicador			**Descripción del Indicador**	**Sentido del indicador**	**Meta**	**Avance Anual**	**% Avance de la Meta**
Porcentaje de superficie bajo esquemas de conservación y manejo sustentable, para la preservación del capital natural y la biodiversidad			Este indicador mide la superficie estatal bajo esquemas de área natural protegida y otras modalidades de conservación. Dichos esquemas incluyen decretos para establecer áreas naturales protegidas estatales, federales y municipales co-administradas por el Gobierno del Estado y otras modalidades de conservación con paisajes bioculturales. La importancia de llevar a cabo procesos y esquemas de protección y conservación de las diferentes áreas naturales y su biodiversidad se debe principalmente a mantener los procesos ecológicos y los servicios ambientales que aseguran el bienestar humano en factores como: Contención de desastres naturales, captación de agua, captura de carbono y disminución de emisiones de gases de efecto invernadero, seguridad alimentaria, alternativas para el uso sustentable de los recursos, alternativas de trabajo local, turismo, cultura y recreación. Por otra parte, se suman esfuerzos a los compromisos nacionales que en materia de áreas naturales protegidas y de conservación de la biodiversidad se tienen a nivel internacionales, particularmente la contribución a las Metas de Aichi.	Ascendente	5.41	3.77	69.69
				Parámetros			**Semáforo**
				60	80	100	En riesgo

Método de Cálculo	Dimensión del Indicador	Frecuencia de Medición	Tipo de Indicador
(1791 Numero de Porcentaje(Realizado)/1791 Numero de Porcentaje(Programado))*100	Eficacia	Anual	Estratégico
	Cobertura	**Unidad de Medida**	**Tipo de Acumulación**
	Estatal	Porcentaje	Valor presente
Nota Técnica			

Nivel	Componente	**Resumen Narrativo**	Apoyos gestionados para la adecuada operación y desarrollo del organismo, con transparencia y rendición de cuentas, administrando los recursos humanos, materiales y financieros del Bosque La Primavera.				
Nombre del Indicador			**Descripción del Indicador**	**Sentido del indicador**	**Meta**	**Avance Anual**	**% Avance de la Meta**
C4 Reportes de Efectividad Administrativa y Rendición de Cuentas			Reportes de Efectividad Administrativa y Rendición de Cuentas	Ascendente	16.00	16.00	100.00
				Parámetros			**Semáforo**
				60	80	100	Óptimo

Método de Cálculo	Dimensión del Indicador	Frecuencia de Medición	Tipo de Indicador
(Informes y Reportes(Realizado)/Informes y Reportes(Programado))*100	Eficiencia	Mensual	Gestión
	Cobertura	**Unidad de Medida**	**Tipo de Acumulación**
	Regional	Informe	Suma

Nota Técnica	

Nivel	Componente	Resumen Narrativo	Apoyos gestionados para la adecuada operación y desarrollo del organismo, con transparencia y rendición de cuentas, administrando los recursos humanos, materiales y financieros del Bosque La Primavera.

Nombre del Indicador	Descripción del Indicador	Sentido del indicador	Meta	Avance Anual	% Avance de la Meta
C4 Reportes de Efectividad Administrativa y Rendición de Cuentas	Reportes de Efectividad Administrativa y Rendición de Cuentas	Ascendente	16.00	16.00	100.00

Parámetros			Semáforo
60	80	100	Óptimo

Método de Cálculo	Dimensión del Indicador	Frecuencia de Medición	Tipo de Indicador
(Informes y Reportes(Realizado)/Informes y Reportes(Programado))*100	Eficiencia	Mensual	Gestión
	Cobertura	Unidad de Medida	Tipo de Acumulación
	Regional	Informe	Suma

Nota Técnica	

Nivel	Componente	Resumen Narrativo	Acciones implementadas de prevención de incendios y restauración de los ecosistemas en el área protegida para propiciar la protección y conservación de los recursos naturales del Bosque La Primavera.

Nombre del Indicador	Descripción del Indicador	Sentido del indicador	Meta	Avance Anual	% Avance de la Meta
E1 Superficie con Trabajos de Prevención, Restauración y Manejo	Superficie con Trabajos de Prevención, Restauración y Manejo	Ascendente	280.00	280.00	100.00

Parámetros			Semáforo
60	80	100	Óptimo

Método de Cálculo	Dimensión del Indicador	Frecuencia de Medición	Tipo de Indicador
(Superficies con trabajos de Prevención Restauración Amb y Manejo Forestal(Realizado) /Superficies con trabajos de Prevención Restauración Amb y Manejo Forestal(Programado)) *100	Eficiencia	Mensual	Gestión
	Cobertura	Unidad de Medida	Tipo de Acumulación
	Regional	Hectárea	Suma

Nota Técnica	

Nivel	Componente	Resumen Narrativo	Acciones implementadas de prevención de incendios y restauración de los ecosistemas en el área protegida para propiciar la protección y conservación de los recursos naturales del Bosque La Primavera.

Nombre del Indicador	Descripción del Indicador	Sentido del indicador	Meta	Avance Anual	% Avance de la Meta
E1 Superficie con Trabajos de Prevención, Restauración y Manejo	Superficie con Trabajos de Prevención, Restauración y Manejo	Ascendente	280.00	280.00	100.00

Parámetros			Semáforo
60	80	100	Óptimo

Método de Cálculo	Dimensión del Indicador	Frecuencia de Medición	Tipo de Indicador
(Superficies con trabajos de Prevención Restauración Amb y Manejo Forestal(Realizado) /Superficies con trabajos de Prevención Restauración Amb y Manejo Forestal(Programado)) *100	Eficiencia	Mensual	Gestión
	Cobertura	Unidad de Medida	Tipo de Acumulación
	Regional	Hectárea	Suma

Nota Técnica	

Nivel	Componente	Resumen Narrativo	Acciones implementadas de protección y vigilancia coordinada de los recursos naturales del área natural protegida Bosque La Primavera de manera permanente, para prevenir y detectar ilícitos ambientales.

Nombre del Indicador	Descripción del Indicador	Sentido del indicador	Meta	Avance Anual	% Avance de la Meta
E2 Operativos para la Protección de los Recursos Naturales del Área de Protección de Flora y Fauna La Primavera	Recorridos de Vigilancia en el Área de Protección de Flora y Fauna La Primavera y puntos de control operando	Ascendente	36.00	36.00	100.00

Parámetros			Semáforo
60	80	100	Óptimo

Método de Cálculo	Dimensión del Indicador	Frecuencia de Medición	Tipo de Indicador
(Operativos(Realizado)/Operativos(Programado))*100	Eficiencia	Mensual	Gestión
	Cobertura	Unidad de Medida	Tipo de Acumulación
	Regional	Operativo	Suma

Nota Técnica	

Nivel	Componente	Resumen Narrativo	Acciones implementadas de protección y vigilancia coordinada de los recursos naturales del área natural protegida Bosque La Primavera de manera permanente, para prevenir y detectar ilícitos ambientales.

Nombre del Indicador	Descripción del Indicador	Sentido del indicador	Meta	Avance Anual	% Avance de la Meta
E2 Operativos para la Protección de los Recursos Naturales del Área de Protección de Flora y Fauna La Primavera	Recorridos de Vigilancia en el Área de Protección de Flora y Fauna La Primavera y puntos de control operando	Ascendente	36.00	36.00	100.00

Parámetros			Semáforo
60	80	100	Óptimo

Método de Cálculo	Dimensión del Indicador	Frecuencia de Medición	Tipo de Indicador
(Operativos(Realizado)/Operativos(Programado))*100	Eficiencia	Mensual	Gestión
	Cobertura	Unidad de Medida	Tipo de Acumulación
	Regional	Operativo	Suma

Nota Técnica	

Nivel	Componente	Resumen Narrativo	Apoyos implementados para fomentar proyectos productivos al interior del área natural protegida

Nombre del Indicador	Descripción del Indicador	Sentido del indicador	Meta	Avance Anual	% Avance de la Meta
E3 Proyectos Productivos Promovidos al interior del Área Natural Protegida	Proyectos Productivos Promovidos al interior del Área Natural Protegida	Ascendente	20.00	20.00	100.00

Parámetros			Semáforo
60	80	100	Óptimo

Método de Cálculo	Dimensión del Indicador	Frecuencia de Medición	Tipo de Indicador
(Proyectos Promovidos(Realizado)/Proyectos Promovidos(Programado))*100	Eficiencia	Mensual	Gestión
	Cobertura	Unidad de Medida	Tipo de Acumulación

Regional	Proyecto	Suma

Nota Técnica

Nivel	Componente	Resumen Narrativo	Apoyos implementados para fomentar proyectos productivos al interior del área natural protegida

Nombre del Indicador	Descripción del Indicador	Sentido del indicador	Meta	Avance Anual	% Avance de la Meta
E3 Proyectos Productivos Promovidos al interior del Área Natural Protegida	Proyectos Productivos Promovidos al interior del Área Natural Protegida	Ascendente	20.00	20.00	100.00

Parámetros			Semáforo
60	80	100	Óptimo

Método de Cálculo	Dimensión del Indicador	Frecuencia de Medición	Tipo de Indicador
(Proyectos Promovidos(Realizado)/Proyectos Promovidos(Programado))*100	Eficiencia	Mensual	Gestión
	Cobertura	**Unidad de Medida**	**Tipo de Acumulación**
	Regional	Proyecto	Suma

Nota Técnica

Nivel	Componente	Resumen Narrativo	Cultura ambiental, conocimiento científico, así como participación social fomentada y divulgada para la conservación del capital natural del área protegida Bosque La Primavera.

Nombre del Indicador	Descripción del Indicador	Sentido del indicador	Meta	Avance Anual	% Avance de la Meta
E5 Productos obtenidos de Actividades Educativas Realizadas e Inv Amb Promovidas y Participación Social	Actividades y eventos atendidos respecto al total de eventos solicitados	Ascendente	50.00	50.00	100.00

Parámetros			Semáforo
60	80	100	Óptimo

Método de Cálculo	Dimensión del Indicador	Frecuencia de Medición	Tipo de Indicador
(Num Prod de Activ de Cultura Amb Conoc Cientif Part Social(Realizado)/Num Prod de Activ de Cultura Amb Conoc Cientif Part Social(Programado))*100	Eficiencia	Mensual	Gestión
	Cobertura	**Unidad de Medida**	**Tipo de Acumulación**
	Regional	Producto	Suma

Nota Técnica

Nivel	Componente	Resumen Narrativo	Cultura ambiental, conocimiento científico, así como participación social fomentada y divulgada para la conservación del capital natural del área protegida Bosque La Primavera.

Nombre del Indicador	Descripción del Indicador	Sentido del indicador	Meta	Avance Anual	% Avance de la Meta
E5 Productos obtenidos de Actividades Educativas Realizadas e Inv Amb Promovidas y Participación Social	Actividades y eventos atendidos respecto al total de eventos solicitados	Ascendente	50.00	50.00	100.00

Parámetros			Semáforo
60	80	100	Óptimo

Método de Cálculo	Dimensión del Indicador	Frecuencia de Medición	Tipo de Indicador
(Num Prod de Activ de Cultura Amb Conoc Cientif Part Social(Realizado)/Num Prod de Activ de Cultura Amb Conoc Cientif Part Social(Programado))*100	Eficiencia	Mensual	Gestión
	Cobertura	**Unidad de Medida**	**Tipo de Acumulación**
	Regional	Producto	Suma

Nota Técnica

DATOS DEL PROGRAMA

Establecimiento de capacidades técnicas e instrumentos económicos y financieros para el desarrollo forestal de Jalisco.

Unidad responsable | **Fideicomiso para la Administración del Programa de Desarrollo Forestal del Estado de Jalisco (FIPRODEFO)**

Plan Estatal de Gobernanza y Desarrollo

Eje	Desarrollo sostenible del territorio	Tema	Gestión de ecosistemas y biodiversidad

Presupuesto Devengado	
Monto	24,035,766.26

Finalidad	Desarrollo Social	Función	Protección Ambiental	Subfunción	Protección de la Diversidad Biológica y del Paisaje

Objetivos

Nivel	Fin	Resumen Narrativo	Contribuir a garantizar el derecho humano a un medio ambiente sano, mediante la conservación de la biodiversidad y los servicios ecosistémicos sin comprometer el bienestar de las futuras generaciones y bajo los principios de equidad, derechos, justicia, cultura de la paz, e igualdad de oportunidades.

Nombre del Indicador	Descripción del Indicador	Sentido del indicador	Meta	Avance Anual	% Avance de la Meta
Posición en el Subíndice Manejo Sustentable del Medio Ambiente del Índice de Competitividad, IMCO	A través de 11 indicadores, este subíndice califica la capacidad de las entidades para interactuar de manera sostenible con el entorno natural en el que se ubican y aprovechar los recursos naturales de los que disponen. El subíndice también mide el grado de sustentabilidad de las empresas privadas ubicadas en las distintas entidades del país.	Descendente	7.00	3.00	42.86

Parámetros			Semáforo
60	80	100	En riesgo

Método de Cálculo	Dimensión del Indicador	Frecuencia de Medición	Tipo de Indicador
(1424 Numero de Posición(Realizado)/1424 Numero de Posición(Programado))*100	Eficacia	Bienal	Estratégico
	Cobertura	**Unidad de Medida**	**Tipo de Acumulación**
	Estatal	Posición	Valor presente

Nota Técnica

Nivel	Fin	Resumen Narrativo	Contribuir a garantizar el derecho humano a un medio ambiente sano, mediante la conservación de la biodiversidad y los servicios ecosistémicos sin comprometer el bienestar de las futuras generaciones y bajo los principios de equidad, derechos, justicia, cultura de la paz, e igualdad de oportunidades.

Nombre del Indicador	Descripción del Indicador	Sentido del indicador	Meta	Avance Anual	% Avance de la Meta

Posición en el Subíndice Manejo Sustentable del Medio Ambiente del Índice de Competitividad, IMCO	A través de 11 indicadores, este subíndice califica la capacidad de las entidades para interactuar de manera sostenible con el entorno natural en el que se ubican y aprovechar los recursos naturales de los que disponen. El subíndice también mide el grado de sustentabilidad de las empresas privadas ubicadas en las distintas entidades del país.	Descendente	7.00	3.00	42.86

Parámetros			Semáforo
60	80	100	En riesgo

Método de Cálculo	Dimensión del Indicador	Frecuencia de Medición	Tipo de Indicador
(1424 Numero de Posición(Realizado)/1424 Numero de Posición(Programado))*100	Eficacia	Bienal	Estratégico
	Cobertura	**Unidad de Medida**	**Tipo de Acumulación**
	Estatal	Posición	Valor presente
Nota Técnica			

Nivel	Propósito	Resumen Narrativo	Conservar la biodiversidad, mantener la funcionalidad de los ecosistemas y sus servicios ambientales, asegurando el uso sustentable de los recursos naturales en beneficio social.

Nombre del Indicador	Descripción del Indicador	Sentido del indicador	Meta	Avance Anual	% Avance de la Meta
Porcentaje de superficie bajo esquemas de conservación y manejo sustentable, para la preservación del capital natural y la biodiversidad	Este indicador mide la superficie estatal bajo esquemas de área natural protegida y otras modalidades de conservación. Dichos esquemas incluyen decretos para establecer áreas naturales protegidas estatales, federales y municipales co-administradas por el Gobierno del Estado y otras modalidades de conservación con paisajes bioculturales. La importancia de llevar a cabo procesos y esquemas de protección y conservación de las diferentes áreas naturales y su biodiversidad se debe principalmente a mantener los procesos ecológicos y los servicios ambientales que aseguran el bienestar humano en factores como: Contención de desastres naturales, captación de agua, captura de carbono y disminución de emisiones de gases de efecto invernadero, seguridad alimentaria, alternativas para el uso sustentable de los recursos, alternativas de trabajo local, turismo, cultura y recreación. Por otra parte, se suman esfuerzos a los compromisos nacionales que en materia de áreas naturales protegidas y de conservación de la biodiversidad se tienen a nivel internacionales, particularmente la contribución a las Metas de Aichi.	Ascendente	5.41	3.77	69.69

Parámetros			Semáforo
60	80	100	En riesgo

Método de Cálculo	Dimensión del Indicador	Frecuencia de Medición	Tipo de Indicador
(1791 Numero de Porcentaje(Realizado)/1791 Numero de Porcentaje(Programado))*100	Eficacia	Anual	Estratégico
	Cobertura	**Unidad de Medida**	**Tipo de Acumulación**
	Estatal	Porcentaje	Valor presente
Nota Técnica			

Nivel	Propósito	Resumen Narrativo	Conservar la biodiversidad, mantener la funcionalidad de los ecosistemas y sus servicios ambientales, asegurando el uso sustentable de los recursos naturales en beneficio social.

Nombre del Indicador	Descripción del Indicador	Sentido del indicador	Meta	Avance Anual	% Avance de la Meta
Porcentaje de superficie bajo esquemas de conservación y manejo sustentable, para la preservación del capital natural y la biodiversidad	Este indicador mide la superficie estatal bajo esquemas de área natural protegida y otras modalidades de conservación. Dichos esquemas incluyen decretos para establecer áreas naturales protegidas estatales, federales y municipales co-administradas por el Gobierno del Estado y otras modalidades de conservación con paisajes bioculturales. La importancia de llevar a cabo procesos y esquemas de protección y conservación de las diferentes áreas naturales y su biodiversidad se debe principalmente a mantener los procesos ecológicos y los servicios ambientales que aseguran el bienestar humano en factores como: Contención de desastres naturales, captación de agua, captura de carbono y disminución de emisiones de gases de efecto invernadero, seguridad alimentaria, alternativas para el uso sustentable de los recursos, alternativas de trabajo local, turismo, cultura y recreación. Por otra parte, se suman esfuerzos a los compromisos nacionales que en materia de áreas naturales protegidas y de conservación de la biodiversidad se tienen a nivel internacionales, particularmente la contribución a las Metas de Aichi.	Ascendente	5.41	3.77	69.69

Parámetros			Semáforo
60	80	100	En riesgo

Método de Cálculo	Dimensión del Indicador	Frecuencia de Medición	Tipo de Indicador
(1791 Numero de Porcentaje(Realizado)/1791 Numero de Porcentaje(Programado))*100	Eficacia	Anual	Estratégico
	Cobertura	**Unidad de Medida**	**Tipo de Acumulación**
	Estatal	Porcentaje	Valor presente
Nota Técnica			

Nivel	Componente	Resumen Narrativo	Capacidades desarrolladas para promover la participación de dueños, poseedores y usuarios que inciden en el manejo integral del territorio

Nombre del Indicador	Descripción del Indicador	Sentido del indicador	Meta	Avance Anual	% Avance de la Meta
Total de actores capacitados que aplican los conocimientos adquiridos en manejo y gestión forestal.	Desarrollar capacidades y promover la participación de dueños, poseedores y usuarios que inciden en el manejo integral del territorio	Ascendente	60.00	65.00	108.33

Parámetros			Semáforo
60	80	100	Óptimo

Método de Cálculo	Dimensión del Indicador	Frecuencia de Medición	Tipo de Indicador
(número de actores capacitados que aplican los conocimientos adquiridos.(Realizado)/número de actores capacitados que aplican los conocimientos adquiridos.(Programado))*100	Calidad	Trimestral	Gestión
	Cobertura	**Unidad de Medida**	**Tipo de Acumulación**
	Estatal	Persona	Suma
Nota Técnica			

Nivel	Componente	Resumen Narrativo	Capacidades desarrolladas para promover la participación de dueños, poseedores y usuarios que inciden en el manejo integral del territorio

Nombre del Indicador	Descripción del Indicador	Sentido del indicador	Meta	Avance Anual	% Avance de la Meta
Total de actores capacitados que aplican los conocimientos adquiridos en manejo y gestión forestal.	Desarrollar capacidades y promover la participación de dueños, poseedores y usuarios que inciden en el manejo integral del territorio	Ascendente	60.00	65.00	108.33

Parámetros			Semáforo
60	80	100	Óptimo

Método de Cálculo	Dimensión del Indicador	Frecuencia de Medición	Tipo de Indicador

(número de actores capacitados que aplican los conocimientos adquiridos.(Realizado)/número de actores capacitados que aplican los conocimientos adquiridos.(Programado))*100	Calidad	Trimestral	Gestión
	Cobertura	**Unidad de Medida**	**Tipo de Acumulación**
	Estatal	Persona	Suma
Nota Técnica			

Nivel	Componente	**Resumen Narrativo**	Instrumentos económicos y financieros desarrollados para la compensación por la prestación de servicios ambientales				
Nombre del Indicador			**Descripción del Indicador**	**Sentido del indicador**	**Meta**	**Avance Anual**	**% Avance de la Meta**
Total de apoyos otorgados para el desarrollo forestal			Desarrollar instrumentos económicos y financieros para la compensación por la prestación de servicios ambientales	Ascendente	70.00	70.00	100.00
				Parámetros			**Semáforo**
				60	80	100	Óptimo
Método de Cálculo			**Dimensión del Indicador**	**Frecuencia de Medición**			**Tipo de Indicador**
(Número de apoyos otorgados para el desarrollo forestal en el Estado de Jalisco.(Realizado) /Número de apoyos otorgados para el desarrollo forestal en el Estado de Jalisco.(Programado)) *100			Economía	Trimestral			Gestión
			Cobertura	**Unidad de Medida**			**Tipo de Acumulación**
			Estatal	Apoyo			Suma
Nota Técnica							

Nivel	Componente	**Resumen Narrativo**	Instrumentos económicos y financieros desarrollados para la compensación por la prestación de servicios ambientales				
Nombre del Indicador			**Descripción del Indicador**	**Sentido del indicador**	**Meta**	**Avance Anual**	**% Avance de la Meta**
Total de apoyos otorgados para el desarrollo forestal			Desarrollar instrumentos económicos y financieros para la compensación por la prestación de servicios ambientales	Ascendente	70.00	70.00	100.00
				Parámetros			**Semáforo**
				60	80	100	Óptimo
Método de Cálculo			**Dimensión del Indicador**	**Frecuencia de Medición**			**Tipo de Indicador**
(Número de apoyos otorgados para el desarrollo forestal en el Estado de Jalisco.(Realizado) /Número de apoyos otorgados para el desarrollo forestal en el Estado de Jalisco.(Programado)) *100			Economía	Trimestral			Gestión
			Cobertura	**Unidad de Medida**			**Tipo de Acumulación**
			Estatal	Apoyo			Suma
Nota Técnica							

Nivel	Componente	**Resumen Narrativo**	Producción realizada de semilla y planta de especies forestales con fines forrajeros y maderables de calidad.				
Nombre del Indicador			**Descripción del Indicador**	**Sentido del indicador**	**Meta**	**Avance Anual**	**% Avance de la Meta**
Total de semilla forestal producida y germinada.			Este indicador mide la colecta, preparación y conservación de semilla y producción de planta de especies forestales con fines forrajeros y maderables de calidad.	Ascendente	320,000.00	320,000.00	100.00
				Parámetros			**Semáforo**
				60	80	100	Óptimo
Método de Cálculo			**Dimensión del Indicador**	**Frecuencia de Medición**			**Tipo de Indicador**
(Número de semilla forestal producida y germinada(Realizado)/Número de semilla forestal producida y germinada(Programado))*100			Calidad	Semestral			Gestión
			Cobertura	**Unidad de Medida**			**Tipo de Acumulación**
			Estatal	Semilla			Suma
Nota Técnica							

Nivel	Componente	**Resumen Narrativo**	Producción realizada de semilla y planta de especies forestales con fines forrajeros y maderables de calidad.				
Nombre del Indicador			**Descripción del Indicador**	**Sentido del indicador**	**Meta**	**Avance Anual**	**% Avance de la Meta**
Total de semilla forestal producida y germinada.			Este indicador mide la colecta, preparación y conservación de semilla y producción de planta de especies forestales con fines forrajeros y maderables de calidad.	Ascendente	320,000.00	320,000.00	100.00
				Parámetros			**Semáforo**
				60	80	100	Óptimo
Método de Cálculo			**Dimensión del Indicador**	**Frecuencia de Medición**			**Tipo de Indicador**
(Número de semilla forestal producida y germinada(Realizado)/Número de semilla forestal producida y germinada(Programado))*100			Calidad	Semestral			Gestión
			Cobertura	**Unidad de Medida**			**Tipo de Acumulación**
			Estatal	Semilla			Suma
Nota Técnica							

DATOS DEL PROGRAMA

Planeación Urbana para la restitución de garantías a grupos vulnerables

Unidad responsable	**Procuraduría de Desarrollo Urbano**

Plan Estatal de Gobernanza y Desarrollo

Eje	Desarrollo sostenible del territorio	**Tema**	Gobernanza territorial y desarrollo regional

Presupuesto Devengado	
Monto	574,150.41

Finalidad	Gobierno	**Función**	Otros Servicios Generales	**Subfunción**	Servicios Registrales, Administrativos y Patrimoniales

Objetivos

Nivel	Fin	**Resumen Narrativo**	Contribuir a garantizar el derecho humano a un medio ambiente sano, mediante la conservación de la biodiversidad y los servicios ecosistémicos sin comprometer el bienestar de las futuras generaciones y bajo los principios de equidad, derechos, justicia, cultura de la paz, e igualdad de oportunidades.				
Nombre del Indicador			**Descripción del Indicador**	**Sentido del indicador**	**Meta**	**Avance Anual**	**% Avance de la Meta**

Posición en el Subíndice Manejo Sustentable del Medio Ambiente del Índice de Competitividad, IMCO	A través de 11 indicadores, este subíndice califica la capacidad de las entidades para interactuar de manera sostenible con el entorno natural en el que se ubican y aprovechar los recursos naturales de los que disponen. El subíndice también mide el grado de sustentabilidad de las empresas privadas ubicadas en las distintas entidades del país.	Descendente	7.00	3.00	42.86

Parámetros			Semáforo
60	80	100	En riesgo

Método de Cálculo	Dimensión del Indicador	Frecuencia de Medición	Tipo de Indicador
(1424 Numero de Posición(Realizado)/1424 Numero de Posición(Programado))*100	Eficacia	Bienal	Estratégico
	Cobertura	**Unidad de Medida**	**Tipo de Acumulación**
	Estatal	Posición	Valor presente
Nota Técnica			

Nivel	Propósito	Resumen Narrativo	Impulsar el desarrollo sostenible de Jalisco, a partir de instrumentos de ordenamiento territorial y planeación urbana que consideren las potencialidades y límites de las regiones, áreas metropolitanas y localidades; así como la implementación de una política descentralizada de gestión territorial basada en esquemas efectivos de gobernanza.

Nombre del Indicador	Descripción del Indicador	Sentido del indicador	Meta	Avance Anual	% Avance de la Meta
Número de regiones que cuentan con ordenamientos de planeación urbana, y ordenamiento ecológico y territorial integrados	Describe el número de regiones con ordenamientos de planeación armonizados e integrados con arreglo territorial y ecológico que conlleven a su aplicación por los diferentes actores que influyen en el los usos del suelo, dado que se deben crear modelos de ordenamiento para conformar las características propias del estado de Jalisco, con criterios, estándares, indicadores y parámetros de medición para la armonización, de gestión (político administrativa) y aplicación operativa, que homologue las políticas de ordenación del territorio, con base en los recursos naturales, artificiales y humanos.	Ascendente	6.00	0.00	0.00

Parámetros			Semáforo
60	80	100	En riesgo

Método de Cálculo	Dimensión del Indicador	Frecuencia de Medición	Tipo de Indicador
(1765 Numero de Regiones(Realizado)/1765 Numero de Regiones(Programado))*100	Eficacia	Anual	Estratégico
	Cobertura	**Unidad de Medida**	**Tipo de Acumulación**
	Estatal	Región	Valor presente
Nota Técnica			

Nivel	Componente	Resumen Narrativo	Redes de investigación enfocadas a identificar los asentamientos humanos con alto índice de niñas, niños y adolescentes, para determinar la viabilidad de su regularización.

Nombre del Indicador	Descripción del Indicador	Sentido del indicador	Meta	Avance Anual	% Avance de la Meta
Total de redes de investigación en urbanismo	Redes de investigación enfocadas a identificar los asentamientos humanos con alto índice de niñas, niños y adolescentes, para determinar la viabilidad de regulación.	Ascendente	2.00	2.00	100.00

Parámetros			Semáforo
60	80	100	Óptimo

Método de Cálculo	Dimensión del Indicador	Frecuencia de Medición	Tipo de Indicador
(Total de redes de investigadores en urbanísmo(Realizado)/Total de redes de investigadores en urbanísmo(Programado))*100	Calidad	Semestral	Gestión
	Cobertura	**Unidad de Medida**	**Tipo de Acumulación**
	Estatal	Red	Suma
Nota Técnica			

Nivel	Componente	Resumen Narrativo	Asesorías brindadas a los municipios para alinear los planes, programas y reglamentos en materia urbanística, para la inclusión de la accesibilidad universal.

Nombre del Indicador	Descripción del Indicador	Sentido del indicador	Meta	Avance Anual	% Avance de la Meta
Total de Reglamentos adecuados con enfoque de derechos humanos	Asesorías brindadas a los municipios para alinear los planes, programas y reglamento en materia urbanística, para la inclusión de la accesibilidad universal.	Ascendente	30.00	34.00	113.33

Parámetros			Semáforo
60	80	100	Óptimo

Método de Cálculo	Dimensión del Indicador	Frecuencia de Medición	Tipo de Indicador
(Total de Reglamentos adecuados con enfoque de derechos humanos(Realizado)/Total de Reglamentos adecuados con enfoque de derechos humanos(Programado))*100	Eficiencia	Semestral	Gestión
	Cobertura	**Unidad de Medida**	**Tipo de Acumulación**
	Estatal	Reglamento	Suma
Nota Técnica			

DATOS DEL PROGRAMA

Desarrollo Urbano equilibrado y ordenado con enfoque de ciudades y comunidades sostenibles con enfoque a equidad de género.

Unidad responsable	Procuraduría de Desarrollo Urbano

Plan Estatal de Gobernanza y Desarrollo

Eje	Desarrollo sostenible del territorio	Tema	Gobernanza territorial y desarrollo regional

Presupuesto Devengado	
Monto	21,392,894.56

Finalidad	Gobierno	Función	Otros Servicios Generales	Subfunción	Servicios Registrales, Administrativos y Patrimoniales

Objetivos

Nivel	Fin	Resumen Narrativo	Contribuir a garantizar el derecho humano a un medio ambiente sano, mediante la conservación de la biodiversidad y los servicios ecosistémicos sin comprometer el bienestar de las futuras generaciones y bajo los principios de equidad, derechos, justicia, cultura de la paz, e igualdad de oportunidades.

Nombre del Indicador	Descripción del Indicador	Sentido del indicador	Meta	Avance Anual	% Avance de la Meta

Posición en el Subíndice Manejo Sustentable del Medio Ambiente del Índice de Competitividad, IMCO	A través de 11 indicadores, este subíndice califica la capacidad de las entidades para interactuar de manera sostenible con el entorno natural en el que se ubican y aprovechar los recursos naturales de los que disponen. El subíndice también mide el grado de sustentabilidad de las empresas privadas ubicadas en las distintas entidades del país.	Descendente	7.00	3.00	42.86

Parámetros			Semáforo
60	80	100	En riesgo

Método de Cálculo	Dimensión del Indicador	Frecuencia de Medición	Tipo de Indicador
(1424 Numero de Posición(Realizado)/1424 Numero de Posición(Programado))*100	Eficacia	Bienal	Estratégico
	Cobertura	**Unidad de Medida**	**Tipo de Acumulación**
	Estatal	Posición	Valor presente
Nota Técnica			

Nivel	Propósito	Resumen Narrativo	Impulsar el desarrollo sostenible de Jalisco, a partir de instrumentos de ordenamiento territorial y planeación urbana que consideren las potencialidades y límites de las regiones, áreas metropolitanas y localidades; así como la implementación de una política descentralizada de gestión territorial basada en esquemas efectivos de gobernanza.

Nombre del Indicador	Descripción del Indicador	Sentido del indicador	Meta	Avance Anual	% Avance de la Meta
Porcentaje de municipios que cuentan con instrumentos de planeación urbana, y ordenamiento ecológico y territorial congruentes con los instrumentos superiores	Este indicador mide el porcentaje de municipios que tienen armonizados sus instrumentos de planeacion territorial. Para que de esta manera, los tomadores de decisiones encargados del ordenamiento territorial y el desarrollo urbano de las autoridades estatales y municipales, cuentan con un referente conceptual y técnico que fundamenten los procesos de gestión para la elaboración, actualización, operación y seguimiento del Programa Estatal de Ordenamiento Territorial y Desarrollo Urbano, la Estrategia Estatal de Ordenamiento Territorial y Desarrollo Urbano, y los Programas Municipales de Desarrollo Urbano de Jalisco, basados en los conceptos teóricos de capacidad y aptitud territorial y de uso sustentable de recursos naturales.(político administrativa) y aplicación operativa, que homologue las políticas de ordenación del territorio, con base en los recursos naturales, artificiales y humanos, que se despliegan en la guía metodológica para la elaboración de planes de desarrollo urbano de la SEMARNAT y SEDATU 2017.	Ascendente	50.00	20.00	40.00

Parámetros			Semáforo
60	80	100	En riesgo

Método de Cálculo	Dimensión del Indicador	Frecuencia de Medición	Tipo de Indicador
(1767 Numero de Porcentaje(Realizado)/1767 Numero de Porcentaje(Programado))*100	Eficacia	Anual	Estratégico
	Cobertura	**Unidad de Medida**	**Tipo de Acumulación**
	Estatal	Porcentaje	Valor presente
Nota Técnica			

Nivel	Componente	Resumen Narrativo	Dictámenes y Resoluciones de regularización de predios.

Nombre del Indicador	Descripción del Indicador	Sentido del indicador	Meta	Avance Anual	% Avance de la Meta
Total de dictámenes y resoluciones emitidas	Dictámenes y Resoluciones de regularización de predios, con inclusión de género.	Ascendente	85.00	104.00	122.35

Parámetros			Semáforo
60	80	100	Óptimo

Método de Cálculo	Dimensión del Indicador	Frecuencia de Medición	Tipo de Indicador
(Total de dictámenes y resoluciones emitidas para la viabilidad de regularización de predios (Realizado)/Total de dictámenes y resoluciones emitidas para la viabilidad de regularización de predios(Programado))*100	Eficiencia	Trimestral	Gestión
	Cobertura	**Unidad de Medida**	**Tipo de Acumulación**
	Estatal	Dictamen	Suma
Nota Técnica			

Nivel	Componente	Resumen Narrativo	Asesorías jurídicas brindadas a la sociedad en materia de desarrollo urbano y cumplimiento de la ley urbanística.

Nombre del Indicador	Descripción del Indicador	Sentido del indicador	Meta	Avance Anual	% Avance de la Meta
Total de asesorías jurídicas brindadas	Asesorías jurídicas brindadas a la sociedad en materia de desarrollo urbano y cumplimiento de la ley urbanística.	Ascendente	130.00	139.00	106.92

Parámetros			Semáforo
60	80	100	Óptimo

Método de Cálculo	Dimensión del Indicador	Frecuencia de Medición	Tipo de Indicador
(Total de asesorías jurídicas brindadas(Realizado)/Total de asesorías jurídicas brindadas (Programado))*100	Eficiencia	Trimestral	Gestión
	Cobertura	**Unidad de Medida**	**Tipo de Acumulación**
	Estatal	Asesoría	Suma
Nota Técnica			

Nivel	Componente	Resumen Narrativo	Planes y programas adecuados para el desarrollo urbano de los centros de población mayores a los cien mil habitantes.

Nombre del Indicador	Descripción del Indicador	Sentido del indicador	Meta	Avance Anual	% Avance de la Meta
Total de Planes y programas adecuados	Planes y programas adecuados para el desarrollo urbano de los centros de población	Ascendente	130.00	209.00	160.77

Parámetros			Semáforo
60	80	100	En riesgo

Método de Cálculo	Dimensión del Indicador	Frecuencia de Medición	Tipo de Indicador
(Total de planes y programas de desarrollo urbano adecuados(Realizado)/Total de planes y programas de desarrollo urbano adecuados(Programado))*100	Eficiencia	Trimestral	Gestión
	Cobertura	**Unidad de Medida**	**Tipo de Acumulación**
	Estatal	Plan y programa	Suma
Nota Técnica			

DATOS DEL PROGRAMA

Normatividad, Seguridad y Justicia Ambiental

Unidad responsable	Procuraduría Estatal de Protección al Ambiente

Plan Estatal de Gobernanza y Desarrollo			
Eje	Desarrollo sostenible del territorio	**Tema**	Procuración de la justicia ambiental

Presupuesto Devengado	
Monto	18,506,756.91

Finalidad	Desarrollo Social	**Función**	Protección Ambiental	**Subfunción**	Reducción de la Contaminación

Objetivos

Nivel	Fin	**Resumen Narrativo**	Contribuir a garantizar el derecho humano a un medio ambiente sano, mediante la conservación de la biodiversidad y los servicios ecosistémicos sin comprometer el bienestar de las futuras generaciones y bajo los principios de equidad, derechos, justicia, cultura de la paz, e igualdad de oportunidades.

Nombre del Indicador	Descripción del Indicador	Sentido del indicador	Meta	Avance Anual	% Avance de la Meta
Posición en el Subíndice Manejo Sustentable del Medio Ambiente del Índice de Competitividad, IMCO	A través de 11 indicadores, este subíndice califica la capacidad de las entidades para interactuar de manera sostenible con el entorno natural en el que se ubican y aprovechar los recursos naturales de los que disponen. El subíndice también mide el grado de sustentabilidad de las empresas privadas ubicadas en las distintas entidades del país.	Descendente	7.00	3.00	42.86

Parámetros			Semáforo
60	80	100	En riesgo

Método de Cálculo	Dimensión del Indicador	Frecuencia de Medición	Tipo de Indicador
(1424 Numero de Posición(Realizado)/1424 Numero de Posición(Programado))*100	Eficacia	Bienal	Estratégico
	Cobertura	**Unidad de Medida**	**Tipo de Acumulación**
	Estatal	Posición	Valor presente

Nota Técnica	

Nivel	Fin	**Resumen Narrativo**	Contribuir a garantizar el derecho humano a un medio ambiente sano, mediante la conservación de la biodiversidad y los servicios ecosistémicos sin comprometer el bienestar de las futuras generaciones y bajo los principios de equidad, derechos, justicia, cultura de la paz, e igualdad de oportunidades.

Nombre del Indicador	Descripción del Indicador	Sentido del indicador	Meta	Avance Anual	% Avance de la Meta
Posición en el Subíndice Manejo Sustentable del Medio Ambiente del Índice de Competitividad, IMCO	A través de 11 indicadores, este subíndice califica la capacidad de las entidades para interactuar de manera sostenible con el entorno natural en el que se ubican y aprovechar los recursos naturales de los que disponen. El subíndice también mide el grado de sustentabilidad de las empresas privadas ubicadas en las distintas entidades del país.	Descendente	7.00	3.00	42.86

Parámetros			Semáforo
60	80	100	En riesgo

Método de Cálculo	Dimensión del Indicador	Frecuencia de Medición	Tipo de Indicador
(1424 Numero de Posición(Realizado)/1424 Numero de Posición(Programado))*100	Eficacia	Bienal	Estratégico
	Cobertura	**Unidad de Medida**	**Tipo de Acumulación**
	Estatal	Posición	Valor presente

Nota Técnica	

Nivel	Propósito	**Resumen Narrativo**	Consolidar en Jalisco la Acción Climática, a través de la aplicación transversal de las políticas de mitigación y adaptación al cambio climático y el establecimiento de mecanismos de gobernanza, para transitar al desarrollo bajo en carbono y reducir la vulnerabilidad de los ecosistemas, la infraestructura, los sistemas productivos y las sociedades; para incrementar la resiliencia del territorio, mitigar las emisiones de GyCEI y contribuir al cumplimiento de los compromisos internacionales de México (Objetivos Desarrollo Sostenible y Acuerdo de París, entre otros).

Nombre del Indicador	Descripción del Indicador	Sentido del indicador	Meta	Avance Anual	% Avance de la Meta
Proyectos de Mitigación, Adaptación y Resiliencia ante el Cambio Climático implementados por las Juntas Intermunicipales	El indicador identifica aquéllos proyectos que a nivel local se encuentren alineados con la acción climática internacional basados en los Planes y Programas de Acción Climática Regionales y municipales, construidos, discutidos e implementados bajo esquemas de gobernanza local conocidos como Juntas Intermunicipales.	Ascendente	80.00	42.00	52.50

Parámetros			Semáforo
60	80	100	En riesgo

Método de Cálculo	Dimensión del Indicador	Frecuencia de Medición	Tipo de Indicador
(1769 Numero de Proyectos(Realizado)/1769 Numero de Proyectos(Programado))*100	Eficacia	Anual	Estratégico
	Cobertura	**Unidad de Medida**	**Tipo de Acumulación**
	Estatal	Proyecto	Valor presente

Nota Técnica	

Nivel	Propósito	**Resumen Narrativo**	Consolidar en Jalisco la Acción Climática, a través de la aplicación transversal de las políticas de mitigación y adaptación al cambio climático y el establecimiento de mecanismos de gobernanza, para transitar al desarrollo bajo en carbono y reducir la vulnerabilidad de los ecosistemas, la infraestructura, los sistemas productivos y las sociedades; para incrementar la resiliencia del territorio, mitigar las emisiones de GyCEI y contribuir al cumplimiento de los compromisos internacionales de México (Objetivos Desarrollo Sostenible y Acuerdo de París, entre otros).

Nombre del Indicador	Descripción del Indicador	Sentido del indicador	Meta	Avance Anual	% Avance de la Meta
Proyectos de Mitigación, Adaptación y Resiliencia ante el Cambio Climático implementados por las Juntas Intermunicipales	El indicador identifica aquéllos proyectos que a nivel local se encuentren alineados con la acción climática internacional basados en los Planes y Programas de Acción Climática Regionales y municipales, construidos, discutidos e implementados bajo esquemas de gobernanza local conocidos como Juntas Intermunicipales.	Ascendente	80.00	42.00	52.50

Parámetros			Semáforo
60	80	100	En riesgo

Método de Cálculo	Dimensión del Indicador	Frecuencia de Medición	Tipo de Indicador
(1769 Numero de Proyectos(Realizado)/1769 Numero de Proyectos(Programado))*100	Eficacia	Anual	Estratégico
	Cobertura	**Unidad de Medida**	**Tipo de Acumulación**
	Estatal	Proyecto	Valor presente

Nota Técnica	

Nivel	Componente	**Resumen Narrativo**	Denuncias populares atendidas en tiempo y forma

Nombre del Indicador	Descripción del Indicador	Sentido del indicador	Meta	Avance Anual	% Avance de la Meta

Días hábiles promedio para la atención a denuncias populares	Este indicador muestra el promedio de días hábiles para la atención a denuncias populares recibidas por la PROEPA	Descendente	13.50	55.00	407.41
		Parámetros			**Semáforo**
		60	80	100	En riesgo

Método de Cálculo	**Dimensión del Indicador**	**Frecuencia de Medición**	**Tipo de Indicador**
(Días hábiles transcurridos(Realizado)/Días hábiles transcurridos(Programado))*100	Eficacia	Trimestral	Gestión
	Cobertura	**Unidad de Medida**	**Tipo de Acumulación**
	Estatal	Denuncia	Suma
Nota Técnica			

Nivel	Componente	**Resumen Narrativo**	Denuncias populares atendidas en tiempo y forma			
Nombre del Indicador		**Descripción del Indicador**	**Sentido del indicador**	**Meta**	**Avance Anual**	**% Avance de la Meta**
Días hábiles promedio para la atención a denuncias populares		Este indicador muestra el promedio de días hábiles para la atención a denuncias populares recibidas por la PROEPA	Descendente	13.50	55.00	407.41
			Parámetros			**Semáforo**
			60	80	100	En riesgo

Método de Cálculo	**Dimensión del Indicador**	**Frecuencia de Medición**	**Tipo de Indicador**
(Días hábiles transcurridos(Realizado)/Días hábiles transcurridos(Programado))*100	Eficacia	Trimestral	Gestión
	Cobertura	**Unidad de Medida**	**Tipo de Acumulación**
	Estatal	Denuncia	Suma
Nota Técnica			

Nivel	Componente	**Resumen Narrativo**	Estrategias de coordinación y colaboración implementadas con municipios para su fortalecimiento en materia de inspección y vigilancia ambiental			
Nombre del Indicador		**Descripción del Indicador**	**Sentido del indicador**	**Meta**	**Avance Anual**	**% Avance de la Meta**
Porcentaje de municipios con estrategias en materia de inspección y vigilancia ambiental		Este indicador muestra el porcentaje de municipios con estrategias de coordinación y colaboración implementadas para su fortalecimiento en materia de inspección y vigilancia ambiental	Ascendente	18.00	18.00	100.00
			Parámetros			**Semáforo**
			60	80	100	Óptimo

Método de Cálculo	**Dimensión del Indicador**	**Frecuencia de Medición**	**Tipo de Indicador**
(Municipios con estrategias en materia de inspección y vigilancia ambiental(Realizado) /Municipios con estrategias en materia de inspección y vigilancia ambiental(Programado))*100	Eficacia	Trimestral	Gestión
	Cobertura	**Unidad de Medida**	**Tipo de Acumulación**
	Estatal	Municipio	Suma
Nota Técnica			

Nivel	Componente	**Resumen Narrativo**	Estrategias de coordinación y colaboración implementadas con municipios para su fortalecimiento en materia de inspección y vigilancia ambiental			
Nombre del Indicador		**Descripción del Indicador**	**Sentido del indicador**	**Meta**	**Avance Anual**	**% Avance de la Meta**
Porcentaje de municipios con estrategias en materia de inspección y vigilancia ambiental		Este indicador muestra el porcentaje de municipios con estrategias de coordinación y colaboración implementadas para su fortalecimiento en materia de inspección y vigilancia ambiental	Ascendente	18.00	18.00	100.00
			Parámetros			**Semáforo**
			60	80	100	Óptimo

Método de Cálculo	**Dimensión del Indicador**	**Frecuencia de Medición**	**Tipo de Indicador**
(Municipios con estrategias en materia de inspección y vigilancia ambiental(Realizado) /Municipios con estrategias en materia de inspección y vigilancia ambiental(Programado))*100	Eficacia	Trimestral	Gestión
	Cobertura	**Unidad de Medida**	**Tipo de Acumulación**
	Estatal	Municipio	Suma
Nota Técnica			

Nivel	Componente	**Resumen Narrativo**	Requerimientos administrativos ambientales notificados a los obligados que fueron omisos en la presentación de trámites ambientales			
Nombre del Indicador		**Descripción del Indicador**	**Sentido del indicador**	**Meta**	**Avance Anual**	**% Avance de la Meta**
Porcentaje de requerimientos administrativos ambientales notificados		Este indicador muestra el porcentaje de requerimientos administrativos ambientales notificados a los obligados que fueron omisos en la presentación de trámites ambientales.	Ascendente	500.00	548.00	109.60
			Parámetros			**Semáforo**
			60	80	100	Óptimo

Método de Cálculo	**Dimensión del Indicador**	**Frecuencia de Medición**	**Tipo de Indicador**
(Requerimientos administrativos ambientales notificados(Realizado)/Requerimientos administrativos ambientales notificados(Programado))*100	Eficacia	Trimestral	Gestión
	Cobertura	**Unidad de Medida**	**Tipo de Acumulación**
	Estatal	Requerimiento	Suma
Nota Técnica			

Nivel	Componente	**Resumen Narrativo**	Requerimientos administrativos ambientales notificados a los obligados que fueron omisos en la presentación de trámites ambientales			
Nombre del Indicador		**Descripción del Indicador**	**Sentido del indicador**	**Meta**	**Avance Anual**	**% Avance de la Meta**
Porcentaje de requerimientos administrativos ambientales notificados		Este indicador muestra el porcentaje de requerimientos administrativos ambientales notificados a los obligados que fueron omisos en la presentación de trámites ambientales.	Ascendente	500.00	548.00	109.60
			Parámetros			**Semáforo**
			60	80	100	Óptimo

Método de Cálculo	**Dimensión del Indicador**	**Frecuencia de Medición**	**Tipo de Indicador**
(Requerimientos administrativos ambientales notificados(Realizado)/Requerimientos administrativos ambientales notificados(Programado))*100	Eficacia	Trimestral	Gestión
	Cobertura	**Unidad de Medida**	**Tipo de Acumulación**
	Estatal	Requerimiento	Suma
Nota Técnica			

DATOS DEL PROGRAMA

Control y Vigilancia de Emisiones Vehiculares para la Regulación Ambiental

Unidad responsable	Agencia Integral de Regulación de Emisiones

Plan Estatal de Gobernanza y Desarrollo

Eje	Desarrollo sostenible del territorio	Tema	Protección y gestión ambiental

Presupuesto Devengado	
Monto	14,285,286.79

Finalidad	Desarrollo Social	Función	Protección Ambiental	Subfunción	Reducción de la Contaminación

Objetivos

Nivel	Fin	Resumen Narrativo	Contribuir a garantizar el derecho humano a un medio ambiente sano, mediante la conservación de la biodiversidad y los servicios ecosistémicos sin comprometer el bienestar de las futuras generaciones y bajo los principios de equidad, derechos, justicia, cultura de la paz, e igualdad de oportunidades.

Nombre del Indicador	Descripción del Indicador	Sentido del indicador	Meta	Avance Anual	% Avance de la Meta
Posición en el Subíndice Manejo Sustentable del Medio Ambiente del Índice de Competitividad, IMCO	A través de 11 indicadores, este subíndice califica la capacidad de las entidades para interactuar de manera sostenible con el entorno natural en el que se ubican y aprovechar los recursos naturales de los que disponen. El subíndice también mide el grado de sustentabilidad de las empresas privadas ubicadas en las distintas entidades del país.	Descendente	7.00	3.00	42.86

Parámetros			Semáforo
60	80	100	En riesgo

Método de Cálculo	Dimensión del Indicador	Frecuencia de Medición	Tipo de Indicador
(1424 Numero de Posición(Realizado)/1424 Numero de Posición(Programado))*100	Eficacia	Bienal	Estratégico
	Cobertura	**Unidad de Medida**	**Tipo de Acumulación**
	Estatal	Posición	Valor presente

Nota Técnica	

Nivel	Fin	Resumen Narrativo	Contribuir a garantizar el derecho humano a un medio ambiente sano, mediante la conservación de la biodiversidad y los servicios ecosistémicos sin comprometer el bienestar de las futuras generaciones y bajo los principios de equidad, derechos, justicia, cultura de la paz, e igualdad de oportunidades.

Nombre del Indicador	Descripción del Indicador	Sentido del indicador	Meta	Avance Anual	% Avance de la Meta
Posición en el Subíndice Manejo Sustentable del Medio Ambiente del Índice de Competitividad, IMCO	A través de 11 indicadores, este subíndice califica la capacidad de las entidades para interactuar de manera sostenible con el entorno natural en el que se ubican y aprovechar los recursos naturales de los que disponen. El subíndice también mide el grado de sustentabilidad de las empresas privadas ubicadas en las distintas entidades del país.	Descendente	7.00	3.00	42.86

Parámetros			Semáforo
60	80	100	En riesgo

Método de Cálculo	Dimensión del Indicador	Frecuencia de Medición	Tipo de Indicador
(1424 Numero de Posición(Realizado)/1424 Numero de Posición(Programado))*100	Eficacia	Bienal	Estratégico
	Cobertura	**Unidad de Medida**	**Tipo de Acumulación**
	Estatal	Posición	Valor presente

Nota Técnica	

Nivel	Propósito	Resumen Narrativo	Reducir los impactos negativos de la actividad humana sobre la salud de las personas y la de los ecosistemas, mediante la gestión sostenible de las actividades productivas, la reducción de las emisiones y fuentes contaminantes a la atmósfera, al suelo y al agua y la gestión integral de los residuos en Jalisco.

Nombre del Indicador	Descripción del Indicador	Sentido del indicador	Meta	Avance Anual	% Avance de la Meta
Porcentaje de vehículos aprobados en verificación de emisiones	Se refiere al porcentaje de automóviles que han aprobado el proceso de verificación vehicular en un mes. La verificación vehicular mediante el Programa Verificación Responsable, se realiza para controlar y disminuir la contaminación generada por los vehículos automotores como fuente de emisiones a la atmósfera.	Ascendente	45.00	0.13	0.29

Parámetros			Semáforo
60	80	100	En riesgo

Método de Cálculo	Dimensión del Indicador	Frecuencia de Medición	Tipo de Indicador
(1731 Numero de Porcentaje(Realizado)/1731 Numero de Porcentaje(Programado))*100	Eficacia	Cuatrimestral	Estratégico
	Cobertura	**Unidad de Medida**	**Tipo de Acumulación**
	Estatal	Porcentaje	Valor presente

Nota Técnica	

Nivel	Propósito	Resumen Narrativo	Reducir los impactos negativos de la actividad humana sobre la salud de las personas y la de los ecosistemas, mediante la gestión sostenible de las actividades productivas, la reducción de las emisiones y fuentes contaminantes a la atmósfera, al suelo y al agua y la gestión integral de los residuos en Jalisco.

Nombre del Indicador	Descripción del Indicador	Sentido del indicador	Meta	Avance Anual	% Avance de la Meta
Porcentaje de vehículos aprobados en verificación de emisiones	Se refiere al porcentaje de automóviles que han aprobado el proceso de verificación vehicular en un mes. La verificación vehicular mediante el Programa Verificación Responsable, se realiza para controlar y disminuir la contaminación generada por los vehículos automotores como fuente de emisiones a la atmósfera.	Ascendente	45.00	0.13	0.29

Parámetros			Semáforo
60	80	100	En riesgo

Método de Cálculo	Dimensión del Indicador	Frecuencia de Medición	Tipo de Indicador
(1731 Numero de Porcentaje(Realizado)/1731 Numero de Porcentaje(Programado))*100	Eficacia	Cuatrimestral	Estratégico
	Cobertura	**Unidad de Medida**	**Tipo de Acumulación**
	Estatal	Porcentaje	Valor presente

Nota Técnica	

Nivel	Componente	Resumen Narrativo	Centros AIRE operando en el Estado de Jalisco

Nombre del Indicador	Descripción del Indicador	Sentido del indicador	Meta	Avance Anual	% Avance de la Meta

Total de Centros AIRE operando en el Estado de Jalisco en 2020	Este indicador muestra la totalidad de Centros AIRE operando en el Estado de Jalisco en 2020	Ascendente	1.00	1.00	100.00
		Parámetros			**Semáforo**
		60	80	100	Óptimo

Método de Cálculo	**Dimensión del Indicador**	**Frecuencia de Medición**	**Tipo de Indicador**
(Número de Centros AIRE operando(Realizado)/Número de Centros AIRE operando (Programado))*100	Eficacia	Trimestral	Gestión
	Cobertura	**Unidad de Medida**	**Tipo de Acumulación**
	Estatal	Centro	Suma
Nota Técnica			

Nivel	Componente	**Resumen Narrativo**	Centros AIRE operando en el Estado de Jalisco			
Nombre del Indicador		**Descripción del Indicador**	**Sentido del indicador**	**Meta**	**Avance Anual**	**% Avance de la Meta**
Total de Centros AIRE operando en el Estado de Jalisco en 2020		Este indicador muestra la totalidad de Centros AIRE operando en el Estado de Jalisco en 2020	Ascendente	1.00	1.00	100.00
			Parámetros			**Semáforo**
			60	80	100	Óptimo

Método de Cálculo	**Dimensión del Indicador**	**Frecuencia de Medición**	**Tipo de Indicador**
(Número de Centros AIRE operando(Realizado)/Número de Centros AIRE operando (Programado))*100	Eficacia	Trimestral	Gestión
	Cobertura	**Unidad de Medida**	**Tipo de Acumulación**
	Estatal	Centro	Suma
Nota Técnica			

Nivel	Componente	**Resumen Narrativo**	Verificaciones vehiculares realizadas a través de Centros AIRE.			
Nombre del Indicador		**Descripción del Indicador**	**Sentido del indicador**	**Meta**	**Avance Anual**	**% Avance de la Meta**
Total de pruebas de verificación realizadas en 2020 en las líneas de los Centros AIRE		Este indicador muestra la totalidad de pruebas de verificación realizadas en 2020 en las líneas de los Centros AIRE	Ascendente	8,500.00	6,878.00	80.92
			Parámetros			**Semáforo**
			60	80	100	Óptimo

Método de Cálculo	**Dimensión del Indicador**	**Frecuencia de Medición**	**Tipo de Indicador**
(Número de pruebas de verificación realizadas en Centros AIRE(Realizado)/Número de pruebas de verificación realizadas en Centros AIRE(Programado))*100	Eficacia	Trimestral	Gestión
	Cobertura	**Unidad de Medida**	**Tipo de Acumulación**
	Estatal	Verificación	Suma
Nota Técnica			

Nivel	Componente	**Resumen Narrativo**	Verificaciones vehiculares realizadas a través de Centros AIRE.			
Nombre del Indicador		**Descripción del Indicador**	**Sentido del indicador**	**Meta**	**Avance Anual**	**% Avance de la Meta**
Total de pruebas de verificación realizadas en 2020 en las líneas de los Centros AIRE		Este indicador muestra la totalidad de pruebas de verificación realizadas en 2020 en las líneas de los Centros AIRE	Ascendente	8,500.00	6,878.00	80.92
			Parámetros			**Semáforo**
			60	80	100	Óptimo

Método de Cálculo	**Dimensión del Indicador**	**Frecuencia de Medición**	**Tipo de Indicador**
(Número de pruebas de verificación realizadas en Centros AIRE(Realizado)/Número de pruebas de verificación realizadas en Centros AIRE(Programado))*100	Eficacia	Trimestral	Gestión
	Cobertura	**Unidad de Medida**	**Tipo de Acumulación**
	Estatal	Verificación	Suma
Nota Técnica			

DATOS DEL PROGRAMA

Gestión estratégica para el desarrollo sustentable de Jalisco

Unidad responsable | **Fondo Estatal de Protección al Ambiente del Estado de Jalisco**

Plan Estatal de Gobernanza y Desarrollo

Eje	Desarrollo sostenible del territorio	**Tema**	Protección y gestión ambiental

Presupuesto Devengado	
Monto	15,740,600.00

Finalidad	Desarrollo Social	**Función**	Protección Ambiental	**Subfunción**	Otros de Protección Ambiental

Objetivos

Nivel	Fin	**Resumen Narrativo**	Contribuir a garantizar el derecho humano a un medio ambiente sano, mediante la conservación de la biodiversidad y los servicios ecosistémicos sin comprometer el bienestar de las futuras generaciones y bajo los principios de equidad, derechos, justicia, cultura de la paz, e igualdad de oportunidades.			
Nombre del Indicador			**Descripción del Indicador**	**Sentido del indicador**	**Meta**	**Avance Anual**	**% Avance de la Meta**
Posición en el Subíndice Manejo Sustentable del Medio Ambiente del Índice de Competitividad, IMCO			A través de 11 indicadores, este subíndice califica la capacidad de las entidades para interactuar de manera sostenible con el entorno natural en el que se ubican y aprovechar los recursos naturales de los que disponen. El subíndice también mide el grado de sustentabilidad de las empresas privadas ubicadas en las distintas entidades del país.	Descendente	7.00	3.00	42.86
				Parámetros			**Semáforo**
				60	80	100	En riesgo

Método de Cálculo	**Dimensión del Indicador**	**Frecuencia de Medición**	**Tipo de Indicador**
(1424 Numero de Posición(Realizado)/1424 Numero de Posición(Programado))*100	Eficacia	Bienal	Estratégico
	Cobertura	**Unidad de Medida**	**Tipo de Acumulación**
	Estatal	Posición	Valor presente
Nota Técnica			

Nivel	Fin	Resumen Narrativo	Contribuir a garantizar el derecho humano a un medio ambiente sano, mediante la conservación de la biodiversidad y los servicios ecosistémicos sin comprometer el bienestar de las futuras generaciones y bajo los principios de equidad, derechos, justicia, cultura de la paz, e igualdad de oportunidades.

Nombre del Indicador	Descripción del Indicador	Sentido del indicador	Meta	Avance Anual	% Avance de la Meta
Posición en el Subíndice Manejo Sustentable del Medio Ambiente del Índice de Competitividad, IMCO	A través de 11 indicadores, este subíndice califica la capacidad de las entidades para interactuar de manera sostenible con el entorno natural en el que se ubican y aprovechar los recursos naturales de los que disponen. El subíndice también mide el grado de sustentabilidad de las empresas privadas ubicadas en las distintas entidades del país.	Descendente	7.00	3.00	42.86

Parámetros			Semáforo
60	80	100	En riesgo

Método de Cálculo	Dimensión del Indicador	Frecuencia de Medición	Tipo de Indicador
(1424 Numero de Posición(Realizado)/1424 Numero de Posición(Programado))*100	Eficacia	Bienal	Estratégico
	Cobertura	Unidad de Medida	Tipo de Acumulación
	Estatal	Posición	Valor presente
Nota Técnica			

Nivel	Propósito	Resumen Narrativo	Reducir los impactos negativos de la actividad humana sobre la salud de las personas y la de los ecosistemas, mediante la gestión sostenible de las actividades productivas, la reducción de las emisiones y fuentes contaminantes a la atmósfera, al suelo y al agua y la gestión integral de los residuos en Jalisco.

Nombre del Indicador	Descripción del Indicador	Sentido del indicador	Meta	Avance Anual	% Avance de la Meta
Porcentaje de vehículos aprobados en verificación de emisiones	Se refiere al porcentaje de automóviles que han aprobado el proceso de verificación vehicular en un mes. La verificación vehicular mediante el Programa Verificación Responsable, se realiza para controlar y disminuir la contaminación generada por los vehículos automotores como fuente de emisiones a la atmósfera.	Ascendente	45.00	0.13	0.29

Parámetros			Semáforo
60	80	100	En riesgo

Método de Cálculo	Dimensión del Indicador	Frecuencia de Medición	Tipo de Indicador
(1731 Numero de Porcentaje(Realizado)/1731 Numero de Porcentaje(Programado))*100	Eficacia	Cuatrimestral	Estratégico
	Cobertura	Unidad de Medida	Tipo de Acumulación
	Estatal	Porcentaje	Valor presente
Nota Técnica			

Nivel	Propósito	Resumen Narrativo	Reducir los impactos negativos de la actividad humana sobre la salud de las personas y la de los ecosistemas, mediante la gestión sostenible de las actividades productivas, la reducción de las emisiones y fuentes contaminantes a la atmósfera, al suelo y al agua y la gestión integral de los residuos en Jalisco.

Nombre del Indicador	Descripción del Indicador	Sentido del indicador	Meta	Avance Anual	% Avance de la Meta
Porcentaje de vehículos aprobados en verificación de emisiones	Se refiere al porcentaje de automóviles que han aprobado el proceso de verificación vehicular en un mes. La verificación vehicular mediante el Programa Verificación Responsable, se realiza para controlar y disminuir la contaminación generada por los vehículos automotores como fuente de emisiones a la atmósfera.	Ascendente	45.00	0.13	0.29

Parámetros			Semáforo
60	80	100	En riesgo

Método de Cálculo	Dimensión del Indicador	Frecuencia de Medición	Tipo de Indicador
(1731 Numero de Porcentaje(Realizado)/1731 Numero de Porcentaje(Programado))*100	Eficacia	Cuatrimestral	Estratégico
	Cobertura	Unidad de Medida	Tipo de Acumulación
	Estatal	Porcentaje	Valor presente
Nota Técnica			

Nivel	Componente	Resumen Narrativo	Proyectos de Dependencias Gubernamentales apoyados a través de convocatorias abiertas

Nombre del Indicador	Descripción del Indicador	Sentido del indicador	Meta	Avance Anual	% Avance de la Meta
Total de proyectos apoyados	Este indicador muestra los proyectos que son apoyados a las Dependencias Gubernamentales a través de convocatorias abiertas	Ascendente	1.00	1.00	100.00

Parámetros			Semáforo
60	80	100	Óptimo

Método de Cálculo	Dimensión del Indicador	Frecuencia de Medición	Tipo de Indicador
(Número de proyectos apoyado(Realizado)/Número de proyectos apoyado(Programado))*100	Eficacia	Trimestral	Gestión
	Cobertura	Unidad de Medida	Tipo de Acumulación
	Estatal	Proyecto	Suma
Nota Técnica			

Nivel	Componente	Resumen Narrativo	Proyectos de Dependencias Gubernamentales apoyados a través de convocatorias abiertas

Nombre del Indicador	Descripción del Indicador	Sentido del indicador	Meta	Avance Anual	% Avance de la Meta
Total de proyectos apoyados	Este indicador muestra los proyectos que son apoyados a las Dependencias Gubernamentales a través de convocatorias abiertas	Ascendente	1.00	1.00	100.00

Parámetros			Semáforo
60	80	100	Óptimo

Método de Cálculo	Dimensión del Indicador	Frecuencia de Medición	Tipo de Indicador
(Número de proyectos apoyado(Realizado)/Número de proyectos apoyado(Programado))*100	Eficacia	Trimestral	Gestión
	Cobertura	Unidad de Medida	Tipo de Acumulación
	Estatal	Proyecto	Suma
Nota Técnica			

Nivel	Componente	Resumen Narrativo	Soporte Financiero implementado en el Programa de Verificación Vehicular Responsable

Nombre del Indicador	Descripción del Indicador	Sentido del indicador	Meta	Avance Anual	% Avance de la Meta
Total de programas apoyados	Este indicador muestra los programas el soporte financiero que se les otorgara al Programa de Verificación Responsable	Ascendente	1.00	1.00	100.00

Parámetros			Semáforo
60	80	100	Óptimo

Método de Cálculo	Dimensión del Indicador	Frecuencia de Medición	Tipo de Indicador
	Eficacia	Trimestral	Gestión
(Número de programas apoyado(Realizado)/Número de programas apoyado(Programado))*100	**Cobertura**	**Unidad de Medida**	**Tipo de Acumulación**
	Estatal	Programa	Suma
Nota Técnica			

Nivel	Componente	**Resumen Narrativo**	Soporte Financiero implementado en el Programa de Verificación Vehicular Responsable			
Nombre del Indicador		**Descripción del Indicador**	**Sentido del indicador**	**Meta**	**Avance Anual**	**% Avance de la Meta**
Total de programas apoyados		Este indicador muestra los programas el soporte financiero que se les otorgara al Programa de Verificación Responsable	Ascendente	1.00	1.00	100.00
			Parámetros			**Semáforo**
			60	80	100	Óptimo

Método de Cálculo	Dimensión del Indicador	Frecuencia de Medición	Tipo de Indicador
	Eficacia	Trimestral	Gestión
(Número de programas apoyado(Realizado)/Número de programas apoyado(Programado))*100	**Cobertura**	**Unidad de Medida**	**Tipo de Acumulación**
	Estatal	Programa	Suma
Nota Técnica			

DATOS DEL PROGRAMA

Estrategias para la superación de la Pobreza y Desigualdad

Unidad responsable	Secretaría del Sistema de Asistencia Social

Plan Estatal de Gobernanza y Desarrollo

Eje	Desarrollo Social	Tema	Pobreza y desigualdad

Presupuesto Devengado	
Monto	179,276,508.17

Finalidad	Desarrollo Social	Función	Otros Asuntos Sociales	Subfunción	Otros Asuntos Sociales

Objetivos

Nivel	Fin	Resumen Narrativo	Contribuir a mejorar las condiciones sociales propicias para el acceso efectivo a los derechos sociales que impulsen capacidades de las personas y sus comunidades para reducir brechas de desigualdad, mediante la reconstrucción de un sentido de colectividad y corresponsabilidad del gobierno y la sociedad en general.

Nombre del Indicador	Descripción del Indicador	Sentido del indicador	Meta	Avance Anual	% Avance de la Meta
Posición en el Índice de Rezago Social	Lugar que ocupa Jalisco dentro del contexto de las entidades federativas del país respecto al Índice de Rezago Social, el cual es una medida agregada que se compone de variables de educación, acceso a servicios de salud, servicios básicos en la vivienda, de calidad y espacios en la misma, y activos en el hogar. Es decir, proporciona el resumen de cuatro carencias sociales de la medición de pobreza del CONEVAL: rezago educativo, acceso a los servicios de salud, acceso a los servicios básicos en la vivienda, y la calidad y espacios en la vivienda.	Ascendente	29.00	N	N

Parámetros			Semáforo
60	80	100	En riesgo

Método de Cálculo	Dimensión del Indicador	Frecuencia de Medición	Tipo de Indicador
(1479 Numero de Posición(Realizado)/1479 Numero de Posición(Programado))*100	Eficacia	Quinquenal	Estratégico
	Cobertura	**Unidad de Medida**	**Tipo de Acumulación**
	Estatal	Posición	Valor presente

Nota Técnica	

Nivel	Propósito	Resumen Narrativo	Que las mujeres y hombres en Jalisco tengan mayor equidad e igualdad de oportunidades, donde cada vez existan menos personas que habitan en condiciones de pobreza y desigualdad, a través de la disminución de carencias sociales y las brechas que estas provocan, bajo una perspectiva multidimensional de la pobreza así como de respeto a los Derechos Humanos, y poniendo un énfasis especial en al acceso a la salud y la educación.

Nombre del Indicador	Descripción del Indicador	Sentido del indicador	Meta	Avance Anual	% Avance de la Meta
Porcentaje de la población con carencia por calidad y espacios en la vivienda	Porcentaje de personas que habitan en viviendas particulares en las que la resistencia de las paredes es de material precario (material de desecho o lámina de cartón; embarro o bajareque, lámina de asbesto o metálica, carrizo, bambú o palma; madera o adobe).	Descendente	6.53	N	N

Parámetros			Semáforo
60	80	100	En riesgo

Método de Cálculo	Dimensión del Indicador	Frecuencia de Medición	Tipo de Indicador
(1476 Numero de Porcentaje(Realizado)/1476 Numero de Porcentaje(Programado))*100	Eficacia	Bienal	Estratégico
	Cobertura	**Unidad de Medida**	**Tipo de Acumulación**
	Estatal	Porcentaje	Valor presente

Nota Técnica	Derivado de la Contingencia COVID-19, no se destinó recursos para el centro de mediación

Nivel	Componente	Resumen Narrativo	Apoyos económicos otorgados a personal que coadyuva en la ejecución de los programas públicos a cargo de la SSAS

Nombre del Indicador	Descripción del Indicador	Sentido del indicador	Meta	Avance Anual	% Avance de la Meta
Total de apoyos económicos otorgados a personal que coadyuva en la ejecución de los programas públicos	Otorgar un incentivo económico a las personas mayores de edad que no tengan un empleo formal y que apoyen voluntariamente en las diversas actividades que requieran los Programas Públicos a cargo de la Secretaría del Sistema de Asistencia Social.	Ascendente	300.00	0.00	0.00

Parámetros			Semáforo
60	80	100	En riesgo

Método de Cálculo	Dimensión del Indicador	Frecuencia de Medición	Tipo de Indicador
(Número de apoyos otorgados a través del Proyecto(Realizado)/Número de apoyos otorgados a través del Proyecto(Programado))*100	Eficacia	Semestral	Estratégico
	Cobertura	**Unidad de Medida**	**Tipo de Acumulación**
	Estatal	Apoyo	Suma

Nota Técnica	Debido a que no se aprobó el presupuesto solicitado para la implementación de esta acción, no se presentan avances del indicador en cuestión.

Nivel	Componente	Resumen Narrativo	Apoyo monetario entregado a la sociedad civil organizada para obras de rehabilitación en unidades habitacionales de los Municipios de la ZMG; así como diversos servicios y actividades enfocadas en la recuperación del tejido social

Nombre del Indicador	Descripción del Indicador	Sentido del indicador	Meta	Avance Anual	% Avance de la Meta
Total de apoyos monetarios entregados a la sociedad civil organizada	Apoyo monetario entregado a la sociedad civil organizada para obras de rehabilitación en unidades habitacionales de los municipios de Jalisco a través del Programa "Reconstrucción del Tejido Social"	Ascendente	1.00	1.00	100.00

Parámetros			Semáforo
60	80	100	Óptimo

Método de Cálculo	Dimensión del Indicador	Frecuencia de Medición	Tipo de Indicador
(Número de apoyos entregados por el Programa(Realizado)/Número de apoyos entregados por el Programa(Programado))*100	Eficacia	Semestral	Estratégico
	Cobertura	**Unidad de Medida**	**Tipo de Acumulación**
	Estatal	Apoyo	Valor presente

Nota Técnica	Se intensifico la labor

Nivel	Componente	Resumen Narrativo	Apoyo monetario entregado a la sociedad civil organizada para obras de rehabilitación en unidades habitacionales de los Municipios de la ZMG; así como diversos servicios y actividades enfocadas en la recuperación del tejido social

Nombre del Indicador	Descripción del Indicador	Sentido del indicador	Meta	Avance Anual	% Avance de la Meta
Total de apoyos monetarios entregados a la sociedad civil organizada	Apoyo monetario entregado a la sociedad civil organizada para obras de rehabilitación en unidades habitacionales de los municipios de Jalisco a través del Programa "Reconstrucción del Tejido Social"	Ascendente	1.00	1.00	100.00

			Parámetros			Semáforo
			60	80	100	Óptimo
Método de Cálculo	**Dimensión del Indicador**	**Frecuencia de Medición**			**Tipo de Indicador**	
(Número de apoyos entregados por el Programa(Realizado)/Número de apoyos entregados por el Programa(Programado))*100	Eficacia	Semestral			Estratégico	
	Cobertura	**Unidad de Medida**			**Tipo de Acumulación**	
	Estatal	Apoyo			Valor presente	
Nota Técnica	Se intensifico la labor					

Nivel	Componente	**Resumen Narrativo**	Apoyos y servicios integrales otorgados para el desarrollo de los pueblos originarios del estado de Jalisco				
Nombre del Indicador		**Descripción del Indicador**	**Sentido del indicador**	**Meta**	**Avance Anual**	**% Avance de la Meta**	
Total de apoyos y servicios integrales otorgados para el desarrollo de los pueblos originarios		Entrega de apoyos y servicios para favorecer el desarrollo integral de los pueblos originarios del estado de Jalisco	Ascendente	2,285.00	0.00	0.00	

			Parámetros			Semáforo
			60	80	100	En riesgo
Método de Cálculo	**Dimensión del Indicador**	**Frecuencia de Medición**			**Tipo de Indicador**	
(Número de apoyos y servicios otorgados a pueblos originarios(Realizado)/Número de apoyos y servicios otorgados a pueblos originarios(Programado))*100	Eficacia	Semestral			Estratégico	
	Cobertura	**Unidad de Medida**			**Tipo de Acumulación**	
	Estatal	Apoyo			Suma	
Nota Técnica	Debido a que no se aprobó el presupuesto solicitado para la implementación de esta acción, no se presentan avances del indicador en cuestión.					

DATOS DEL PROGRAMA

Ampliación de Oportunidades Educativas dirigidas a Niñas, Niños, Adolescentes y Jóvenes

Unidad responsable | **Secretaría del Sistema de Asistencia Social**

Plan Estatal de Gobernanza y Desarrollo

Eje	Desarrollo Social	**Tema**	Pobreza y desigualdad

Presupuesto Devengado	
Monto	1,119,727,055.16

Finalidad	Desarrollo Social	**Función**	Educación	**Subfunción**	Otros Servicios Educativos y Actividades Inherentes

Objetivos

Nivel	Fin	**Resumen Narrativo**	Contribuir a mejorar las condiciones sociales propicias para el acceso efectivo a los derechos sociales que impulsen capacidades de las personas y sus comunidades para reducir brechas de desigualdad, mediante la reconstrucción de un sentido de colectividad y corresponsabilidad del gobierno y la sociedad en general.				
Nombre del Indicador		**Descripción del Indicador**	**Sentido del indicador**	**Meta**	**Avance Anual**	**% Avance de la Meta**	
Posición en el Índice de Rezago Social		Lugar que ocupa Jalisco dentro del contexto de las entidades federativas del país respecto al Índice de Rezago Social, el cual es una medida agregada que se compone de variables de educación, acceso a servicios de salud, servicios básicos en la vivienda, de calidad y espacios en la misma, y activos en el hogar. Es decir, proporciona el resumen de cuatro carencias sociales de la medición de pobreza del CONEVAL: rezago educativo, acceso a los servicios de salud, acceso a los servicios básicos en la vivienda, y la calidad y espacios en la vivienda.	Ascendente	29.00	N	N	

			Parámetros			Semáforo
			60	80	100	En riesgo
Método de Cálculo	**Dimensión del Indicador**	**Frecuencia de Medición**			**Tipo de Indicador**	
(1479 Numero de Posición(Realizado)/1479 Numero de Posición(Programado))*100	Eficacia	Quinquenal			Estratégico	
	Cobertura	**Unidad de Medida**			**Tipo de Acumulación**	
	Estatal	Posición			Valor presente	
Nota Técnica						

Nivel	Propósito	**Resumen Narrativo**	Que las mujeres y hombres en Jalisco tengan mayor equidad e igualdad de oportunidades, donde cada vez existan menos personas que habitan en condiciones de pobreza y desigualdad, a través de la disminución de carencias sociales y las brechas que estas provocan, bajo una perspectiva multidimensional de la pobreza así como de respeto a los Derechos Humanos, y poniendo un énfasis especial en al acceso a la salud y la educación.				
Nombre del Indicador		**Descripción del Indicador**	**Sentido del indicador**	**Meta**	**Avance Anual**	**% Avance de la Meta**	
Coeficiente de GINI		Coeficiente de Gini: mide la desigualdad económica de una sociedad, mediante la exploración del nivel de concentración que existe en la distribución de los ingresos entre la población. El coeficiente de Gini toma valores entre 0 y 1; un valor que tiende a 1 refleja mayor desigualdad en la distribución del ingreso. Por el contrario, si el valor tiende a cero, existen mayores condiciones de equidad en la distribución del ingreso.	Descendente	0.43	N	N	

			Parámetros			Semáforo
			60	80	100	En riesgo
Método de Cálculo	**Dimensión del Indicador**	**Frecuencia de Medición**			**Tipo de Indicador**	
(1787 Numero de Coeficiente(Realizado)/1787 Numero de Coeficiente(Programado))*100	Eficacia	Anual			Estratégico	
	Cobertura	**Unidad de Medida**			**Tipo de Acumulación**	
	Estatal	Coeficiente			Valor presente	
Nota Técnica						

Nivel	Componente	**Resumen Narrativo**	Subsidios (Boletos/Tarjeta MI PASAJE) entregados para los calendarios A y B a estudiantes del Programa MI PASAJE de nivel secundaria, media superior y superior, en diversos municipios del estado de Jalisco				
Nombre del Indicador		**Descripción del Indicador**	**Sentido del indicador**	**Meta**	**Avance Anual**	**% Avance de la Meta**	
Total de subsidios para el pago de transporte entregados a estudiantes de nivel secundaria, media superior y superior en los calendarios A y B		Mide la cantidad de subsidios entregados semestralmente que pueden llegar a ser un máximo anual de dos por beneficiario.	Ascendente	110,000.00	112,649.00	102.41	

			Parámetros			Semáforo
			60	80	100	Óptimo
Método de Cálculo	**Dimensión del Indicador**	**Frecuencia de Medición**			**Tipo de Indicador**	

(Número de subsidios entregados(Realizado)/Número de subsidios entregados(Programado))*100	Eficacia	Semestral	Estratégico
	Cobertura	**Unidad de Medida**	**Tipo de Acumulación**
	Estatal	Apoyo	Suma
Nota Técnica			

Nivel	Componente	**Resumen Narrativo**	Entrega de Unidades de transporte escolar en comodato a municipios del estado de Jal con excepción de GDL, Zapopan,Tlaquepaque, Tonala, Tlajomulco, para brindar transporte gratuito a estudiantes mediante el Programa "Apoyo al transporte para estudiantes"			
Nombre del Indicador			**Descripción del Indicador**	**Sentido del indicador**	**Meta**	**Avance Anual**	**% Avance de la Meta**
Total de unidades de transporte escolar otorgados en comodato a municipios del interior del Estado			Entrega en comodato a los ayuntamientos y/o centros educativos de unidades de transporte para el traslado gratuito de alumnos, a fin de incentivar la permanencia de los jóvenes en el sistema educativo de nivel medio y superior.	Ascendente	54.00	0.00	0.00
				Parámetros			**Semáforo**
				60	80	100	En riesgo

Método de Cálculo	**Dimensión del Indicador**	**Frecuencia de Medición**	**Tipo de Indicador**
(Número de unidades de transporte otorgadas(Realizado)/Número de unidades de transporte otorgadas(Programado))*100	Eficacia	Semestral	Estratégico
	Cobertura	**Unidad de Medida**	**Tipo de Acumulación**
	Estatal	Unidad	Suma
Nota Técnica	Se presenta con avance del 0 % debido a que el recurso fue reasignado en su totalidad mediante el decreto 27912/XLII/20, por lo anterior se solicito la eliminacion de la planeacion programatica mediante memorándum No SSAS/DPE/312/2020		

DATOS DEL PROGRAMA

Generación de la red interinstitucional para la atención y desarrollo integral de las y los Adultos Mayores

Unidad responsable	**Secretaría del Sistema de Asistencia Social**

Plan Estatal de Gobernanza y Desarrollo

Eje	Desarrollo Social	**Tema**	Pobreza y desigualdad

Presupuesto Devengado	
Monto	239,996,736.96

Finalidad	Desarrollo Social	**Función**	Protección Social	**Subfunción**	Otros Grupos Vulnerables

Objetivos

Nivel	Fin	**Resumen Narrativo**	Contribuir a mejorar las condiciones sociales propicias para el acceso efectivo a los derechos sociales que impulsen capacidades de las personas y sus comunidades para reducir brechas de desigualdad, mediante la reconstrucción de un sentido de colectividad y corresponsabilidad del gobierno y la sociedad en general.				
Nombre del Indicador			**Descripción del Indicador**	**Sentido del indicador**	**Meta**	**Avance Anual**	**% Avance de la Meta**
Porcentaje de la población vulnerable por carencias sociales			Población que presenta una o más carencias sociales relacionadas con los siguientes indicadores: 1. Rezago educativo 2. Acceso a los servicios de salud. 3. Acceso a la seguridad social. 4. Calidad y espacios de la vivienda. 5. Servicios básicos en la vivienda; y 6. Acceso a la alimentación, pero cuyo ingreso es superior a la línea de bienestar.	Descendente	35.69	N	N
				Parámetros			**Semáforo**
				60	80	100	En riesgo

Método de Cálculo	**Dimensión del Indicador**	**Frecuencia de Medición**	**Tipo de Indicador**
(1471 Numero de Porcentaje(Realizado)/1471 Numero de Porcentaje(Programado))*100	Eficacia	Bienal	Estratégico
	Cobertura	**Unidad de Medida**	**Tipo de Acumulación**
	Estatal	Porcentaje	Valor presente
Nota Técnica			

Nivel	Propósito	**Resumen Narrativo**	Que las mujeres y hombres en Jalisco tengan mayor equidad e igualdad de oportunidades, donde cada vez existan menos personas que habitan en condiciones de pobreza y desigualdad, a través de la disminución de carencias sociales y las brechas que estas provocan, bajo una perspectiva multidimensional de la pobreza así como de respeto a los Derechos Humanos, y poniendo un énfasis especial en al acceso a la salud y la educación.				
Nombre del Indicador			**Descripción del Indicador**	**Sentido del indicador**	**Meta**	**Avance Anual**	**% Avance de la Meta**
Coeficiente de GINI			Coeficiente de Gini: mide la desigualdad económica de una sociedad, mediante la exploración del nivel de concentración que existe en la distribución de los ingresos entre la población. El coeficiente de Gini toma valores entre 0 y 1; un valor que tiende a 1 refleja mayor desigualdad en la distribución del ingreso. Por el contrario, si el valor tiende a cero, existen mayores condiciones de equidad en la distribución del ingreso.	Descendente	0.43	N	N
				Parámetros			**Semáforo**
				60	80	100	En riesgo

Método de Cálculo	**Dimensión del Indicador**	**Frecuencia de Medición**	**Tipo de Indicador**
(1787 Numero de Coeficiente(Realizado)/1787 Numero de Coeficiente(Programado))*100	Eficacia	Anual	Estratégico
	Cobertura	**Unidad de Medida**	**Tipo de Acumulación**
	Estatal	Coeficiente	Valor presente
Nota Técnica			

Nivel	Componente	**Resumen Narrativo**	Apoyos en Especie y/o Servicios entregados a adultos mayores de 65 años o más, residentes del estado de Jalisco y que presenten al menos una carencia social, a través del Programa "Jalisco Te Reconoce, apoyo a personas mayores"				
Nombre del Indicador			**Descripción del Indicador**	**Sentido del indicador**	**Meta**	**Avance Anual**	**% Avance de la Meta**
Total de apoyos en Especie y/o Servicios entregados a adultos mayores de 65 años o más,residentes del estado de Jalisco y que presenten al menos una carencia social			Consiste en ofrecer apoyos asistenciales y servicios a las personas adultas mayores que se encuentran en situación vulnerable.	Ascendente	88,080.00	146,650.00	166.50
				Parámetros			**Semáforo**
				60	80	100	En riesgo

Método de Cálculo	**Dimensión del Indicador**	**Frecuencia de Medición**	**Tipo de Indicador**
(Número de apoyos entregados(Realizado)/Número de apoyos entregados(Programado))*100	Eficacia	Trimestral	Estratégico
	Cobertura	**Unidad de Medida**	**Tipo de Acumulación**
	Estatal	Apoyo	Valor presente

Nota Técnica	La meta de apoyos entregados se superó porque se realizaron varias entregas a los beneficiarios del programa.

Nivel	Componente	Resumen Narrativo	Subsidios para el pago de transporte (Boletos/Tarjeta MI PASAJE) entregados a adultos mayores de 65 años en situación de pobreza y desigualdad, en los calendarios A y B

Nombre del Indicador	Descripción del Indicador	Sentido del indicador	Meta	Avance Anual	% Avance de la Meta
Total de subsidios para el pago de transporte (Boletos/Tarjeta MI PASAJE) entregados a adultos mayores de 65 años.	Mide la cantidad de subsidios entregados semestralmente que pueden llegar a ser un máximo anual de dos por beneficiario.	Ascendente	74,029.00	112,866.00	152.46

Parámetros			Semáforo
60	80	100	En riesgo

Método de Cálculo	Dimensión del Indicador	Frecuencia de Medición	Tipo de Indicador
(Número de subsidios entregados con boletos(Realizado)/Número de subsidios entregados con boletos(Programado))*100	Eficacia	Semestral	Estratégico
	Cobertura	**Unidad de Medida**	**Tipo de Acumulación**
	Estatal	Apoyo	Suma

Nota Técnica	

DATOS DEL PROGRAMA

Coinversión Social entre el Estado y las Organizaciones de la Sociedad Civil para la atención de grupos prioritarios.

Unidad responsable	Secretaría del Sistema de Asistencia Social

Plan Estatal de Gobernanza y Desarrollo

Eje	Desarrollo Social	Tema	Pobreza y desigualdad

Presupuesto Devengado	
Monto	87,332,168.95

Finalidad	Desarrollo Social	Función	Otros Asuntos Sociales	Subfunción	Otros Asuntos Sociales

Objetivos

Nivel	Fin	Resumen Narrativo	Contribuir a mejorar las condiciones sociales propicias para el acceso efectivo a los derechos sociales que impulsen capacidades de las personas y sus comunidades para reducir brechas de desigualdad, mediante la reconstrucción de un sentido de colectividad y corresponsabilidad del gobierno y la sociedad en general.

Nombre del Indicador	Descripción del Indicador	Sentido del indicador	Meta	Avance Anual	% Avance de la Meta
Porcentaje de población en situación de pobreza	Muestra el porcentaje de personas que se encuentra en situación de pobreza cuando: presenta al menos una carencia social y no tiene un ingreso suficiente para satisfacer sus necesidades.	Descendente	26.67	N	N

Parámetros			Semáforo
60	80	100	En riesgo

Método de Cálculo	Dimensión del Indicador	Frecuencia de Medición	Tipo de Indicador
(1442 Numero de Porcentaje(Realizado)/1442 Numero de Porcentaje(Programado))*100	Eficacia	Bienal	Estratégico
	Cobertura	**Unidad de Medida**	**Tipo de Acumulación**
	Estatal	Porcentaje	Valor presente

Nota Técnica	

Nivel	Propósito	Resumen Narrativo	Que las mujeres y hombres en Jalisco tengan mayor equidad e igualdad de oportunidades, donde cada vez existan menos personas que habitan en condiciones de pobreza y desigualdad, a través de la disminución de carencias sociales y las brechas que estas provocan, bajo una perspectiva multidimensional de la pobreza así como de respeto a los Derechos Humanos, y poniendo un énfasis especial en al acceso a la salud y la educación.

Nombre del Indicador	Descripción del Indicador	Sentido del indicador	Meta	Avance Anual	% Avance de la Meta
Coeficiente de GINI	Coeficiente de Gini: mide la desigualdad económica de una sociedad, mediante la exploración del nivel de concentración que existe en la distribución de los ingresos entre la población. El coeficiente de Gini toma valores entre 0 y 1; un valor que tiende a 1 refleja mayor desigualdad en la distribución del ingreso. Por el contrario, si el valor tiende a cero, existen mayores condiciones de equidad en la distribución del ingreso.	Descendente	0.43	N	N

Parámetros			Semáforo
60	80	100	En riesgo

Método de Cálculo	Dimensión del Indicador	Frecuencia de Medición	Tipo de Indicador
(1787 Numero de Coeficiente(Realizado)/1787 Numero de Coeficiente(Programado))*100	Eficacia	Anual	Estratégico
	Cobertura	**Unidad de Medida**	**Tipo de Acumulación**
	Estatal	Coeficiente	Valor presente

Nota Técnica	

Nivel	Componente	Resumen Narrativo	Entrega de apoyos monetarios mediante convenios para el fortalecimiento de la sociedad civil organizada, a través del "Programa de Apoyo a Organizaciones de la Sociedad Civil"

Nombre del Indicador	Descripción del Indicador	Sentido del indicador	Meta	Avance Anual	% Avance de la Meta
Total de apoyos monetarios y/o servicios para fortalecimiento de la sociedad civil organizada.	Este indicador mide el número de apoyos monetarios otorgados mediante convenios y/o servicios brindados a través de las diferentes modalidades del Programa "Apoyo a Organizaciones de la Sociedad Civil"	Ascendente	250.00	428.00	171.20

Parámetros			Semáforo
60	80	100	En riesgo

Método de Cálculo	Dimensión del Indicador	Frecuencia de Medición	Tipo de Indicador
(Número de apoyos monetarios y/o servicios entregados(Realizado)/Número de apoyos monetarios y/o servicios entregados(Programado))*100	Eficacia	Trimestral	Estratégico
	Cobertura	**Unidad de Medida**	**Tipo de Acumulación**
	Estatal	Apoyo	Suma

Nota Técnica	DEBIDO A LA IMPLEMENTACION DE LA VERTIENTE CONTINGENTE (COVID 19 Y ONCOLOGICO) DEL PAOSC, LA PROYECCION DE SUBSIDIOS A OSC'S SE VIO REBASADA EN UN 1.20 %, PUDIENDO APOYAR A MAS OSC'S DE LO QUE ORIGINALMENTE SE TENIA CONTEMPLADO, CABE MENCIONAR QUE 4 OSCS NO EJERCIERON EL RECURSO POR CAUSAS IMPUTABLES A SU ASOCIACION CIVIL

Nivel	Componente	Resumen Narrativo	Acciones implementadas para el desarrollo y fortalecimiento de la sustentabilidad y gestión de las Organizaciones de la Sociedad Civil de Jalisco

Nombre del Indicador	Descripción del Indicador	Sentido del indicador	Meta	Avance Anual	% Avance de la Meta

Total de acciones reallizadas para el desarrollo y fortalecimiento de la sustentabilidad y gestión de las Organizaciones de la Sociedad Civil de Jalisco	Proporcionar servicios y apoyos a las Organizaciones de la Sociedad Civil del Estado de Jalisco, que favorezca la inclusión social y la mejora de la calidad de vida de los grupos prioritarios.	Ascendente	3,860.00	3,455.00	89.51

Parámetros			Semáforo
60	80	100	Óptimo

Método de Cálculo	Dimensión del Indicador	Frecuencia de Medición	Tipo de Indicador
(Numero de acciones realizadas(Realizado)/Numero de acciones realizadas(Programado))*100	Eficacia	Semestral	Estratégico
	Cobertura	**Unidad de Medida**	**Tipo de Acumulación**
	Estatal	Acción	Suma
Nota Técnica			

Nivel	Componente	Resumen Narrativo	Apoyos monetarios otorgados mediante convenios con Organizaciones de la Sociedad Civil para la atención de grupos prioritarios.

Nombre del Indicador	Descripción del Indicador	Sentido del indicador	Meta	Avance Anual	% Avance de la Meta
Total de apoyos económicos otorgados mediante convenios con Organizaciones de la Sociedad Civil para la atención de grupos prioritarios.	Entrega de apoyos económicos a Organizaciones de la Sociedad Civil para favorecer la atención médica y rehabilitación de niñas, niños y adolescentes que padezcan alguna discapacidad neuromusculoesqueletica.	Ascendente	1.00	1.00	100.00

Parámetros			Semáforo
60	80	100	Óptimo

Método de Cálculo	Dimensión del Indicador	Frecuencia de Medición	Tipo de Indicador
(Número de apoyos económicos otorgados(Realizado)/Número de apoyos económicos otorgados(Programado))*100	Eficacia	Semestral	Estratégico
	Cobertura	**Unidad de Medida**	**Tipo de Acumulación**
	Estatal	Apoyo	Valor presente
Nota Técnica	EN EL PRIMER SEMESTRE SE CUBRIERON LAS DISPERSIONES DE FEBRERO, ABRIL Y JUNIO, EN EL SEGUNDO SEMESTRE SE CUBRIO EL MONTO TOTAL DE LO COMPROMETIDO EN LOS MESES DE JULIO SEPTIEMBRE Y NOVIEMBRE, DANDO LA SUMA DE ESTAS SEIS DISPERSIONES EL VALOR TOTAL DE LO PROGRAMADO COMO APOYO A ESTA ORGANIZACION DE LA SOCIEDAD CIVIL.			

DATOS DEL PROGRAMA

Modelo integral de atención para el acceso a la alimentación con calidad nutricia

Unidad responsable	Secretaría del Sistema de Asistencia Social

Plan Estatal de Gobernanza y Desarrollo

Eje	Desarrollo Social	Tema	Pobreza y desigualdad

Presupuesto Devengado	
Monto	59,356,546.86

Finalidad	Desarrollo Social	Función	Protección Social	Subfunción	Alimentación y Nutrición

Objetivos

Nivel	Fin	Resumen Narrativo	Contribuir a mejorar las condiciones sociales propicias para el acceso efectivo a los derechos sociales que impulsen capacidades de las personas y sus comunidades para reducir brechas de desigualdad, mediante la reconstrucción de un sentido de colectividad y corresponsabilidad del gobierno y la sociedad en general.

Nombre del Indicador	Descripción del Indicador	Sentido del indicador	Meta	Avance Anual	% Avance de la Meta
Porcentaje de la población vulnerable por carencias sociales	Población que presenta una o más carencias sociales relacionadas con los siguientes indicadores: 1. Rezago educativo 2. Acceso a los servicios de salud. 3. Acceso a la seguridad social. 4. Calidad y espacios de la vivienda. 5. Servicios básicos en la vivienda; y 6. Acceso a la alimentación, pero cuyo ingreso es superior a la línea de bienestar.	Descendente	35.69	N	N

Parámetros			Semáforo
60	80	100	En riesgo

Método de Cálculo	Dimensión del Indicador	Frecuencia de Medición	Tipo de Indicador
(1471 Numero de Porcentaje(Realizado)/1471 Numero de Porcentaje(Programado))*100	Eficacia	Bienal	Estratégico
	Cobertura	**Unidad de Medida**	**Tipo de Acumulación**
	Estatal	Porcentaje	Valor presente
Nota Técnica			

Nivel	Propósito	Resumen Narrativo	Que las mujeres y hombres en Jalisco tengan mayor equidad e igualdad de oportunidades, donde cada vez existan menos personas que habitan en condiciones de pobreza y desigualdad, a través de la disminución de carencias sociales y las brechas que estas provocan, bajo una perspectiva multidimensional de la pobreza así como de respeto a los Derechos Humanos, y poniendo un énfasis especial en al acceso a la salud y la educación.

Nombre del Indicador	Descripción del Indicador	Sentido del indicador	Meta	Avance Anual	% Avance de la Meta
Porcentaje de la población con carencia de acceso a la alimentación	Porcentaje de personas que presentan carencia en el acceso a la alimentación, si los hogares en los que residen tienen un grado de inseguridad alimentaria moderado o severo. Se define el grado de inseguridad alimentaria: 1. Severo: Son hogares en los cuales algún adulto o menor además de presentar poca variedad en la dieta y haberse saltado alguna comida, también se fueron a dormir alguna ocasión sin haber probado ningún alimento en el día por falta de recursos económicos durante los últimos tres meses. 2. Moderado: Son hogares con poca variedad en la dieta y que se saltaron alguna comida en alguna ocasión por falta de recursos económicos durante los últimos tres meses.	Descendente	14.52	N	N

Parámetros			Semáforo
60	80	100	En riesgo

Método de Cálculo	Dimensión del Indicador	Frecuencia de Medición	Tipo de Indicador
(1468 Numero de Porcentaje(Realizado)/1468 Numero de Porcentaje(Programado))*100	Eficacia	Bienal	Estratégico
	Cobertura	**Unidad de Medida**	**Tipo de Acumulación**
	Estatal	Porcentaje	Valor presente
Nota Técnica			

Nivel	Componente	Resumen Narrativo	Apoyos económicos otorgados a actores sociales e instituciones de asistencia social para la implementación del modelo integral de atención para la población con carencia de acceso a la alimentación.

Nombre del Indicador	Descripción del Indicador	Sentido del indicador	Meta	Avance Anual	% Avance de la Meta

Total de apoyos económicos otorgados a actores sociales e instituciones de asistencia social	Otorgar apoyos económicos a actores sociales e instituciones de asistencia social, para garantizar el acceso a la alimentación con calidad nutricia mediante un modelo integral de atención a población con carencia de acceso a la alimentación, a través de comedores comunitarios.	Ascendente	90.00	89.00	98.89

Parámetros			Semáforo
60	80	100	Óptimo

Método de Cálculo	Dimensión del Indicador	Frecuencia de Medición	Tipo de Indicador
(Número de apoyos económicos otorgados para comedores(Realizado)/Número de apoyos económicos otorgados para comedores(Programado))*100	Eficacia	Trimestral	Estratégico
	Cobertura	**Unidad de Medida**	**Tipo de Acumulación**
	Estatal	Apoyo	Suma
Nota Técnica			

Nivel	Componente	Resumen Narrativo	Apoyos económicos otorgados a actores sociales o instituciones de asistencia social, para la entrega de canastas alimentarias a personas en situación vulnerable

Nombre del Indicador	Descripción del Indicador	Sentido del indicador	Meta	Avance Anual	% Avance de la Meta
Total de apoyos económicos otorgados a actores sociales, instituciones de asistencia social o bancos de alimentos.	Otorgar apoyos económicos para actores sociales, instituciones de asistencia social o bancos de alimentos para la elaboración y entrega de canastas alimentarias distribuidas a bajo costo para la población vulnerable.	Ascendente	5.00	5.00	100.00

Parámetros			Semáforo
60	80	100	Óptimo

Método de Cálculo	Dimensión del Indicador	Frecuencia de Medición	Tipo de Indicador
(Número de apoyos económicos otorgados para canastas alimentarias(Realizado)/Número de apoyos económicos otorgados para canastas alimentarias(Programado))*100	Eficacia	Semestral	Estratégico
	Cobertura	**Unidad de Medida**	**Tipo de Acumulación**
	Estatal	Apoyo	Valor presente
Nota Técnica			

DATOS DEL PROGRAMA

Apoyo de Seguridad Social a personas lesionadas por las explosiones del 22 de abril de 1992 en Guadalajara

Unidad responsable	Secretaría del Sistema de Asistencia Social

Plan Estatal de Gobernanza y Desarrollo

Eje	Desarrollo Social	Tema	Grupos prioritarios

Presupuesto Devengado	
Monto	1,829,172.84

Finalidad	Desarrollo Social	Función	Protección Social	Subfunción	Otros de Seguridad Social y Asistencia Social

Objetivos

Nivel	Fin	Resumen Narrativo	Contribuir a mejorar las condiciones sociales propicias para el acceso efectivo a los derechos sociales que impulsen capacidades de las personas y sus comunidades para reducir brechas de desigualdad, mediante la reconstrucción de un sentido de colectividad y corresponsabilidad del gobierno y la sociedad en general.

Nombre del Indicador	Descripción del Indicador	Sentido del indicador	Meta	Avance Anual	% Avance de la Meta
Porcentaje de la población vulnerable por carencias sociales	Población que presenta una o más carencias sociales relacionadas con los siguientes indicadores: 1. Rezago educativo 2. Acceso a los servicios de salud. 3. Acceso a la seguridad social. 4. Calidad y espacios de la vivienda. 5. Servicios básicos en la vivienda; y 6. Acceso a la alimentación, pero cuyo ingreso es superior a la línea de bienestar.	Descendente	35.69	N	N

Parámetros			Semáforo
60	80	100	En riesgo

Método de Cálculo	Dimensión del Indicador	Frecuencia de Medición	Tipo de Indicador
(1471 Numero de Porcentaje(Realizado)/1471 Numero de Porcentaje(Programado))*100	Eficacia	Bienal	Estratégico
	Cobertura	**Unidad de Medida**	**Tipo de Acumulación**
	Estatal	Porcentaje	Valor presente
Nota Técnica			

Nivel	Propósito	Resumen Narrativo	Garantizar el acceso a los Derechos Humanos a todas las personas pertenecientes a grupos prioritarios, comprendiendo las interseccionalidades que agravan la discriminación, mediante la transversalización de la perspectiva de género y derechos humanos en las políticas públicas, acciones afirmativas para garantizar la inclusión y no discriminación, fortalecimiento de las condiciones institucionales para el abordaje de sus agendas, profundizando en la corresponsabilidad de todas y todos los actores involucrados y reconociendo la identidad diversa de Jalisco.

Nombre del Indicador	Descripción del Indicador	Sentido del indicador	Meta	Avance Anual	% Avance de la Meta
Porcentaje de población con discapacidad en situación de pobreza	Muestra el porcentaje de personas con discapacidad que se encuentra en situación de pobreza cuando: presenta al menos una carencia social y no tiene un ingreso suficiente para satisfacer sus necesidades.	Descendente	35.07	N	N

Parámetros			Semáforo
60	80	100	En riesgo

Método de Cálculo	Dimensión del Indicador	Frecuencia de Medición	Tipo de Indicador
(1782 Numero de Porcentaje(Realizado)/1782 Numero de Porcentaje(Programado))*100	Eficacia	Anual	Estratégico
	Cobertura	**Unidad de Medida**	**Tipo de Acumulación**
	Estatal	Porcentaje	Valor presente
Nota Técnica			

DATOS DEL PROGRAMA

Fortalecimiento Institucional para la Operación de Programas Sociales

Unidad responsable	Secretaría del Sistema de Asistencia Social

Plan Estatal de Gobernanza y Desarrollo

Eje	Gobierno efectivo e integridad pública	Tema	Administración Pública

Presupuesto Devengado

Monto	70,886,268.69

Finalidad	Gobierno	Función	Coordinación de la Política de Gobierno	Subfunción	Otros

Objetivos

Nivel	Fin	Resumen Narrativo	Contribuir al incremento de las capacidades de la gestión pública estatal para alcanzar con eficiencia, integridad y transparencia los resultados establecidos en el Plan Estatal de Gobernanza y Desarrollo, a través de la incorporación de procesos de participación ciudadana, profesionalización del servicio civil, innovación, control interno, monitoreo y evaluación.

Nombre del Indicador	Descripción del Indicador	Sentido del indicador	Meta	Avance Anual	% Avance de la Meta
Posición en el Subíndice Gobiernos Eficientes y Eficaces del Índice de Competitividad, IMCO	El subíndice Gobiernos eficientes y eficaces evalúa la forma en que los gobiernos de las entidades federativas son capaces de influir positivamente en la competitividad mediante políticas públicas orientadas a fomentar el desarrollo económico local. Se evalúa la calidad de la gestión fiscal y financiera local, así como el grado de transparencia y rendición de cuentas asociado a la misma. De igual modo, se evalúa cómo los ingresos fiscales contribuyen al crecimiento de la economía formal.	Descendente	3.00	5.00	166.67

Parámetros			Semáforo
60	80	100	En riesgo

Método de Cálculo	Dimensión del Indicador	Frecuencia de Medición	Tipo de Indicador
(1489 Numero de Posición(Realizado)/1489 Numero de Posición(Programado))*100	Eficacia	Bienal	Estratégico
	Cobertura	**Unidad de Medida**	**Tipo de Acumulación**
	Estatal	Posición	Valor presente

Nota Técnica	Cancelado por la contingencia sanitaria COVID 19

Nivel	Propósito	Resumen Narrativo	Transformar la efectividad de las instituciones públicas, a través de la profesionalización de los servidores públicos, la mejora de los servicios, estrategias que impulsen una gestión orientada a resultados enfocada a la sociedad, así como la eficiencia, transparencia y procesos de adquisiciones de bienes y servicios públicos libres de sobornos y abiertos.

Nombre del Indicador	Descripción del Indicador	Sentido del indicador	Meta	Avance Anual	% Avance de la Meta
Porcentaje de servidores públicos que asisten cuando menos a un evento de capacitación al año	Es la proporción de servidores públicos que acuden cuando menos a un evento de capacitación respecto del total de servidores públicos.	Ascendente	50.00	N	N

Parámetros			Semáforo
60	80	100	En riesgo

Método de Cálculo	Dimensión del Indicador	Frecuencia de Medición	Tipo de Indicador
(1758 Numero de Porcentaje(Realizado)/1758 Numero de Porcentaje(Programado))*100	Eficacia	Mensual	Estratégico
	Cobertura	**Unidad de Medida**	**Tipo de Acumulación**
	Estatal	Porcentaje	Valor presente

Nota Técnica	

Nivel	Componente	Resumen Narrativo	Procesos realizados por el Órgano Interno de Control de la Secretaría del Sistema de Asistencia Social

Nombre del Indicador	Descripción del Indicador	Sentido del indicador	Meta	Avance Anual	% Avance de la Meta
Total de procesos realizados por el Órgano Interno de Control de la Secretaría del Sistema de Asistencia Social	Implementar mecanismos preventivos de actos u omisiones que constituyan responsabilidades administrativas. Investigar, substanciar y resolver los procedimientos. Promover, evaluar y fortalecer el buen funcionamiento del control interno en la SSAS.	Ascendente	4.00	4.00	100.00

Parámetros			Semáforo
60	80	100	Óptimo

Método de Cálculo	Dimensión del Indicador	Frecuencia de Medición	Tipo de Indicador
(Número de procesos realizados por el Órgano Interno de Control(Realizado)/Número de procesos realizados por el Órgano Interno de Control(Programado))*100	Eficacia	Semestral	Estratégico
	Cobertura	**Unidad de Medida**	**Tipo de Acumulación**
	Estatal	Proceso	Valor presente

Nota Técnica	

Nivel	Componente	Resumen Narrativo	Procesos de planeación, seguimiento y/o evaluación realizados o actualizados para los programas sociales y acciones a cargo de la Secretaría del Sistema de Asistencia Social

Nombre del Indicador	Descripción del Indicador	Sentido del indicador	Meta	Avance Anual	% Avance de la Meta
Total de procesos de planeación, seguimiento y/o evaluación realizados	Monitorear los instrumentos que rigen los programas sociales y acciones de fortalecimiento intra e interinstitucional, a cargo de la Secretaría,tales como: MIR, ROP, PUB,entre otros.	Ascendente	3.00	3.00	100.00

Parámetros			Semáforo
60	80	100	Óptimo

Método de Cálculo	Dimensión del Indicador	Frecuencia de Medición	Tipo de Indicador
(Número de procesos realizados por la Dirección de Planeación Programática(Realizado) /Número de procesos realizados por la Dirección de Planeación Programática(Programado)) *100	Eficacia	Semestral	Estratégico
	Cobertura	**Unidad de Medida**	**Tipo de Acumulación**
	Estatal	Proceso	Valor presente

Nota Técnica	

Nivel	Componente	Resumen Narrativo	Procesos de legalidad y transparencia realizados derivado de las acciones a cargo de la Secretaría del Sistema de Asistencia Social.

Nombre del Indicador	Descripción del Indicador	Sentido del indicador	Meta	Avance Anual	% Avance de la Meta
Total de procesos de legalidad y transparencia realizados derivado de las acciones a cargo de la Secretaría del Sistema de Asistencia Social.	Elaborar los instrumentos jurídicos que rigen el quehacer institucional de la Secretaría: Convenios, Acuerdos, Contratos, Juicios, Solicitudes de Transparencia y Acceso a la Información Pública, entre otros.	Ascendente	2.00	2.00	100.00

Parámetros			Semáforo
60	80	100	Óptimo

Método de Cálculo	Dimensión del Indicador	Frecuencia de Medición	Tipo de Indicador
(Número de procesos de realizados por la Dirección del área de Asuntos Jurídicos(Realizado) /Número de procesos de realizados por la Dirección del área de Asuntos Jurídicos	Eficacia	Semestral	Estratégico
	Cobertura	**Unidad de Medida**	**Tipo de Acumulación**

(Programado))*100	Estatal	Proceso	Valor presente

Nota Técnica	

Nivel	Componente	Resumen Narrativo	Procesos de atención, gestión y resolución realizados de los asuntos y actividades inherentes al Despacho del Secretario.			
Nombre del Indicador		**Descripción del Indicador**	**Sentido del indicador**	**Meta**	**Avance Anual**	**% Avance de la Meta**
Total de procesos de atención y gestión realizados de los asuntos y actividades inherentes al Despacho del Secretario.		Atender y dar seguimiento a las actividades del Despacho del Secretario: 1) Peticiones de la sociedad en gral y áreas internas, Convenios y Acuerdos en beneficio de la ciudadanía, 2) Logística, Protocolo, Agenda, entre otros.	Ascendente	2.00	2.00	100.00
			Parámetros			**Semáforo**
			60	80	100	Óptimo

Método de Cálculo	Dimensión del Indicador	Frecuencia de Medición	Tipo de Indicador
(Número de procesos de realizados por el Despacho del Secretario(Realizado)/Número de procesos de realizados por el Despacho del Secretario(Programado))*100	Eficacia	Semestral	Estratégico
	Cobertura	**Unidad de Medida**	**Tipo de Acumulación**
	Estatal	Proceso	Valor presente

Nota Técnica	

DATOS DEL PROGRAMA

Inclusión de Personas con Discapacidad

Unidad responsable	Secretaría del Sistema de Asistencia Social

Plan Estatal de Gobernanza y Desarrollo

Eje	Desarrollo Social	Tema	Grupos prioritarios

Presupuesto Devengado	
Monto	28,304,713.46

Finalidad	Desarrollo Social	Función	Protección Social	Subfunción	Otros Grupos Vulnerables

Objetivos

Nivel	Fin	Resumen Narrativo	Contribuir a mejorar las condiciones sociales propicias para el acceso efectivo a los derechos sociales que impulsen capacidades de las personas y sus comunidades para reducir brechas de desigualdad, mediante la reconstrucción de un sentido de colectividad y corresponsabilidad del gobierno y la sociedad en general.			
Nombre del Indicador		**Descripción del Indicador**	**Sentido del indicador**	**Meta**	**Avance Anual**	**% Avance de la Meta**
Porcentaje de la población vulnerable por carencias sociales		Población que presenta una o más carencias sociales relacionadas con los siguientes indicadores: 1. Rezago educativo 2. Acceso a los servicios de salud. 3. Acceso a la seguridad social. 4. Calidad y espacios de la vivienda. 5. Servicios básicos en la vivienda; y 6. Acceso a la alimentación, pero cuyo ingreso es superior a la línea de bienestar.	Descendente	35.69	N	N
			Parámetros			**Semáforo**
			60	80	100	En riesgo

Método de Cálculo	Dimensión del Indicador	Frecuencia de Medición	Tipo de Indicador
(1471 Numero de Porcentaje(Realizado)/1471 Numero de Porcentaje(Programado))*100	Eficacia	Bienal	Estratégico
	Cobertura	**Unidad de Medida**	**Tipo de Acumulación**
	Estatal	Porcentaje	Valor presente

Nota Técnica	

Nivel	Propósito	Resumen Narrativo	Garantizar el acceso a los Derechos Humanos a todas las personas pertenecientes a grupos prioritarios, comprendiendo las interseccionalidades que agravan la discriminación, mediante la transversalización de la perspectiva de género y derechos humanos en las políticas públicas, acciones afirmativas para garantizar la inclusión y no discriminación, fortalecimiento de las condiciones institucionales para el abordaje de sus agendas, profundizando en la corresponsabilidad de todas y todos los actores involucrados y reconociendo la identidad diversa de Jalisco.			
Nombre del Indicador		**Descripción del Indicador**	**Sentido del indicador**	**Meta**	**Avance Anual**	**% Avance de la Meta**
Porcentaje de población con discapacidad en situación de pobreza		Muestra el porcentaje de personas con discapacidad que se encuentra en situación de pobreza cuando: presenta al menos una carencia social y no tiene un ingreso suficiente para satisfacer sus necesidades.	Descendente	35.07	N	N
			Parámetros			**Semáforo**
			60	80	100	En riesgo

Método de Cálculo	Dimensión del Indicador	Frecuencia de Medición	Tipo de Indicador
(1782 Numero de Porcentaje(Realizado)/1782 Numero de Porcentaje(Programado))*100	Eficacia	Anual	Estratégico
	Cobertura	**Unidad de Medida**	**Tipo de Acumulación**
	Estatal	Porcentaje	Valor presente

Nota Técnica	

Nivel	Componente	Resumen Narrativo	Entrega de apoyos económicos a las personas con discapacidad de moderada a severa, cuidadores y/o monitores que los atienden, mediante el Programa Jalisco Incluyente en la modalidad "apoyo monetario"			
Nombre del Indicador		**Descripción del Indicador**	**Sentido del indicador**	**Meta**	**Avance Anual**	**% Avance de la Meta**
Total de apoyos monetarios entregados a las personas con discapacidad de moderada a severa, cuidadores y/o monitores que los atienden		Apoyos económicos entregados a personas con discapacidad severa, cuidadores y/o sus monitores para favorecer su calidad de vida.	Ascendente	1,414.00	1,409.00	99.65
			Parámetros			**Semáforo**
			60	80	100	Óptimo

Método de Cálculo	Dimensión del Indicador	Frecuencia de Medición	Tipo de Indicador
(Número de apoyos monetarios entregados(Realizado)/Número de apoyos monetarios entregados(Programado))*100	Eficacia	Semestral	Estratégico
	Cobertura	**Unidad de Medida**	**Tipo de Acumulación**
	Estatal	Apoyo	Suma

Nota Técnica	

Nivel	Componente	Resumen Narrativo	Subsidios para el pago de transporte, entregados a personas con discapacidad en situación de pobreza o desigualdad, en los calendarios A y B

Nombre del Indicador	Descripción del Indicador	Sentido del indicador	Meta	Avance Anual	% Avance de la Meta
Total de subsidios para el pago de transporte, entregados a personas con discapacidad.	Mide la cantidad de subsidios entregados semestralmente que pueden llegar a ser un máximo anual de dos por beneficiario.	Ascendente	7,000.00	5,683.00	81.19

Parámetros			Semáforo
60	80	100	Óptimo

Método de Cálculo	Dimensión del Indicador	Frecuencia de Medición	Tipo de Indicador
(Número de subsidios entregados(Realizado)/Número de subsidios entregados(Programado)) *100	Eficacia	Semestral	Estratégico
	Cobertura	**Unidad de Medida**	**Tipo de Acumulación**
	Estatal	Apoyo	Valor presente

Nota Técnica	

Nivel	Componente	Resumen Narrativo	Entrega de aparatos funcionales a personas con discapacidad a través del Programa Jalisco Incluyente en la modalidad "apoyos en especie"

Nombre del Indicador	Descripción del Indicador	Sentido del indicador	Meta	Avance Anual	% Avance de la Meta
Total de aparatos funcionales otorgados a personas con discapacidad	Consiste en la entrega de aparatos funcionales que faciliten las actividades de las personas con discapacidad sensorial o motriz y favorezcan la inclusión social.	Ascendente	989.00	0.00	0.00

Parámetros			Semáforo
60	80	100	En riesgo

Método de Cálculo	Dimensión del Indicador	Frecuencia de Medición	Tipo de Indicador
(Número de aparatos otorgados(Realizado)/Número de aparatos otorgados(Programado))*100	Eficacia	Semestral	Estratégico
	Cobertura	**Unidad de Medida**	**Tipo de Acumulación**
	Estatal	Aparato	Suma

Nota Técnica	
Derivado a que la modalidad de apoyo monetario contaba con un déficit para cubrir el ejercicio 2020, SHP realiza el ajuste a finales de año, tiempo que imposibilita el cumplimiento de dicho componente, derivado a lo anterior, se da prioridad al apoyo económico el cual contribuye a la calidad alimentaria ante la emergencia COVID-19	

DATOS DEL PROGRAMA

Apoyo al ingreso del hogar con jefatura femenina

Unidad responsable	Secretaría del Sistema de Asistencia Social

Plan Estatal de Gobernanza y Desarrollo

Eje	Desarrollo Social	Tema	Pobreza y desigualdad

Presupuesto Devengado	
Monto	58,091,255.78

Finalidad	Desarrollo Social	Función	Protección Social	Subfunción	Otros Grupos Vulnerables

Objetivos

Nivel	Fin	Resumen Narrativo	

Nombre del Indicador	Descripción del Indicador	Sentido del indicador	Meta	Avance Anual	% Avance de la Meta
Porcentaje de población en situación de pobreza	Muestra el porcentaje de personas que se encuentra en situación de pobreza cuando: presenta al menos una carencia social y no tiene un ingreso suficiente para satisfacer sus necesidades.	Descendente	26.67	N	N

Parámetros			Semáforo
60	80	100	En riesgo

Método de Cálculo	Dimensión del Indicador	Frecuencia de Medición	Tipo de Indicador
(1442 Numero de Porcentaje(Realizado)/1442 Numero de Porcentaje(Programado))*100	Eficacia	Bienal	Estratégico
	Cobertura	**Unidad de Medida**	**Tipo de Acumulación**
	Estatal	Porcentaje	Valor presente

Nota Técnica	

Nivel	Fin	Resumen Narrativo	Contribuir a mejorar las condiciones sociales propicias para el acceso efectivo a los derechos sociales que impulsen capacidades de las personas y sus comunidades para reducir brechas de desigualdad, mediante la reconstrucción de un sentido de colectividad y corresponsabilidad del gobierno y la sociedad en general.

Nombre del Indicador	Descripción del Indicador	Sentido del indicador	Meta	Avance Anual	% Avance de la Meta
Porcentaje de población en situación de pobreza	Muestra el porcentaje de personas que se encuentra en situación de pobreza cuando: presenta al menos una carencia social y no tiene un ingreso suficiente para satisfacer sus necesidades.	Descendente	26.67	N	N

Parámetros			Semáforo
60	80	100	En riesgo

Método de Cálculo	Dimensión del Indicador	Frecuencia de Medición	Tipo de Indicador
(1442 Numero de Porcentaje(Realizado)/1442 Numero de Porcentaje(Programado))*100	Eficacia	Bienal	Estratégico
	Cobertura	**Unidad de Medida**	**Tipo de Acumulación**
	Estatal	Porcentaje	Valor presente

Nota Técnica	

Nivel	Propósito	Resumen Narrativo	

Nombre del Indicador	Descripción del Indicador	Sentido del indicador	Meta	Avance Anual	% Avance de la Meta
Porcentaje de la población con carencia de acceso a la alimentación	Porcentaje de personas que presentan carencia en el acceso a la alimentación, si los hogares en los que residen tienen un grado de inseguridad alimentaria moderado o severo. Se define el grado de inseguridad alimentaria: 1. Severo: Son hogares en los cuales algún adulto o menor además de presentar poca variedad en la dieta y haberse saltado alguna comida, también se fueron a dormir alguna ocasión sin haber probado ningún alimento en el día por falta de recursos económicos durante los últimos tres meses. 2. Moderado: Son hogares con poca variedad en la dieta y que se saltaron alguna comida en alguna ocasión por falta de recursos económicos durante los últimos tres meses.	Descendente	14.52	N	N

			Parámetros			Semáforo
			60	80	100	En riesgo
Método de Cálculo		**Dimensión del Indicador**	**Frecuencia de Medición**		**Tipo de Indicador**	
(1468 Numero de Porcentaje(Realizado)/1468 Numero de Porcentaje(Programado))*100		Eficacia	Bienal		Estratégico	
		Cobertura	**Unidad de Medida**		**Tipo de Acumulación**	
		Estatal	Porcentaje		Valor presente	
Nota Técnica						

Nivel	Propósito	**Resumen Narrativo**	Que las mujeres y hombres en Jalisco tengan mayor equidad e igualdad de oportunidades, donde cada vez existan menos personas que habitan en condiciones de pobreza y desigualdad, a través de la disminución de carencias sociales y las brechas que estas provocan, bajo una perspectiva multidimensional de la pobreza así como de respeto a los Derechos Humanos, y poniendo un énfasis especial en al acceso a la salud y la educación.				
Nombre del Indicador			**Descripción del Indicador**	**Sentido del indicador**	**Meta**	**Avance Anual**	**% Avance de la Meta**
Porcentaje de la población con carencia de acceso a la alimentación			Porcentaje de personas que presentan carencia en el acceso a la alimentación, si los hogares en los que residen tienen un grado de inseguridad alimentaria moderado o severo. Se define el grado de inseguridad alimentaria: 1. Severo: Son hogares en los cuales algún adulto o menor además de presentar poca variedad en la dieta y haberse saltado alguna comida, también se fueron a dormir alguna ocasión sin haber probado ningún alimento en el día por falta de recursos económicos durante los últimos tres meses. 2. Moderado: Son hogares con poca variedad en la dieta y que se saltaron alguna comida en alguna ocasión por falta de recursos económicos durante los últimos tres meses.	Descendente	14.52	N	N

			Parámetros			Semáforo
			60	80	100	En riesgo
Método de Cálculo		**Dimensión del Indicador**	**Frecuencia de Medición**		**Tipo de Indicador**	
(1468 Numero de Porcentaje(Realizado)/1468 Numero de Porcentaje(Programado))*100		Eficacia	Bienal		Estratégico	
		Cobertura	**Unidad de Medida**		**Tipo de Acumulación**	
		Estatal	Porcentaje		Valor presente	
Nota Técnica						

Nivel	Componente	**Resumen Narrativo**	Apoyos económicos entregados a hogares monoparentales con dependientes económicos menores de edad a través del Programa "Mujeres Líderes del Hogar"				
Nombre del Indicador			**Descripción del Indicador**	**Sentido del indicador**	**Meta**	**Avance Anual**	**% Avance de la Meta**
Total de apoyos económicos entregados a mujeres líderes del hogar			Entrega de apoyos económicos para laadquisición de alimentos, así como artículos y/oservicios que contribuyan a satisfacer lasnecesidades básicas de las mujeres jefas defamilia y sus hijas e hijos.	Ascendente	3,644.00	2,261.00	62.05

			Parámetros			Semáforo
			60	80	100	Mejorable
Método de Cálculo		**Dimensión del Indicador**	**Frecuencia de Medición**		**Tipo de Indicador**	
(Número de apoyos económicos entregados(Realizado)/Número de apoyos económicos entregados(Programado))*100		Eficacia	Trimestral		Estratégico	
		Cobertura	**Unidad de Medida**		**Tipo de Acumulación**	
		Estatal	Apoyo		Valor presente	
Nota Técnica	Derivado a inconsistencias en las cuentas bancarias de las beneficiarias la cantidad puede incrementar					

Nivel	Componente	**Resumen Narrativo**	Apoyos en especie y/o servicios otorgadas a mujeres jefas de familia de hogares monoparentales con dependientes económicos menores de edad y/o en estado de interdicción.				
Nombre del Indicador			**Descripción del Indicador**	**Sentido del indicador**	**Meta**	**Avance Anual**	**% Avance de la Meta**
Total de apoyos en especie y/o servicios otorgados a mujeres jefas de familia de hogares monoparentales con dependientes económicos menores de edad y/o en estado de interdicción.			Entrega de apoyos en especie y/o servicios, cursos de capacitación, así como la vinculación para el acceso a productos y servicios que contribuyan a su ingreso familiar y favorezcan el empoderamiento, posicionándolas dentro de la sociedad.	Ascendente	9,093.00	0.00	0.00

			Parámetros			Semáforo
			60	80	100	En riesgo
Método de Cálculo		**Dimensión del Indicador**	**Frecuencia de Medición**		**Tipo de Indicador**	
(Número de apoyos y/o servicios entregados(Realizado)/Número de apoyos y/o servicios entregados(Programado))*100		Eficacia	Semestral		Estratégico	
		Cobertura	**Unidad de Medida**		**Tipo de Acumulación**	
		Estatal	Apoyo		Suma	
Nota Técnica	Debido a que no se aprobó el presupuesto solicitado para la implementación de esta acción, no se presentan avances del indicador en cuestión.					

DATOS DEL PROGRAMA

Seguridad Comunitaria

Unidad responsable	**Sistema para el Desarrollo Integral de la Familia Jalisco (DIF)**

Plan Estatal de Gobernanza y Desarrollo

Eje	Desarrollo Social	**Tema**	Pobreza y desigualdad

Presupuesto Devengado	
Monto	56,787,515.98

Finalidad	Desarrollo Social	**Función**	Protección Social	**Subfunción**	Otros Grupos Vulnerables

Objetivos

Nivel	Fin	**Resumen Narrativo**	Contribuir a mejorar las condiciones sociales propicias para el acceso efectivo a los derechos sociales que impulsen capacidades de las personas y sus comunidades para reducir brechas de desigualdad, mediante la reconstrucción de un sentido de colectividad y corresponsabilidad del gobierno y la sociedad en general.				
Nombre del Indicador			**Descripción del Indicador**	**Sentido del indicador**	**Meta**	**Avance Anual**	**% Avance de la Meta**

Porcentaje de la población vulnerable por carencias sociales	Población que presenta una o más carencias sociales relacionadas con los siguientes indicadores: 1. Rezago educativo 2. Acceso a los servicios de salud. 3. Acceso a la seguridad social. 4. Calidad y espacios de la vivienda. 5. Servicios básicos en la vivienda; y 6. Acceso a la alimentación, pero cuyo ingreso es superior a la línea de bienestar.	Descendente	35.69	N	N

Parámetros			Semáforo
60	80	100	En riesgo

Método de Cálculo	Dimensión del Indicador	Frecuencia de Medición	Tipo de Indicador
(1471 Numero de Porcentaje(Realizado)/1471 Numero de Porcentaje(Programado))*100	Eficacia	Bienal	Estratégico
	Cobertura	**Unidad de Medida**	**Tipo de Acumulación**
	Estatal	Porcentaje	Valor presente
Nota Técnica			

Nivel	Propósito	Resumen Narrativo	Que las mujeres y hombres en Jalisco tengan mayor equidad e igualdad de oportunidades, donde cada vez existan menos personas que habitan en condiciones de pobreza y desigualdad, a través de la disminución de carencias sociales y las brechas que estas provocan, bajo una perspectiva multidimensional de la pobreza así como de respeto a los Derechos Humanos, y poniendo un énfasis especial en al acceso a la salud y la educación.

Nombre del Indicador	Descripción del Indicador	Sentido del indicador	Meta	Avance Anual	% Avance de la Meta
Porcentaje de la población con carencia de acceso a la alimentación	Porcentaje de personas que presentan carencia en el acceso a la alimentación, si los hogares en los que residen tienen un grado de inseguridad alimentaria moderado o severo. Se define el grado de inseguridad alimentaria: 1. Severo: Son hogares en los cuales algún adulto o menor además de presentar poca variedad en la dieta y haberse saltado alguna comida, también se fueron a dormir alguna ocasión sin haber probado ningún alimento en el día por falta de recursos económicos durante los últimos tres meses. 2. Moderado: Son hogares con poca variedad en la dieta y que se saltaron alguna comida en alguna ocasión por falta de recursos económicos durante los últimos tres meses.	Descendente	14.52	N	N

Parámetros			Semáforo
60	80	100	En riesgo

Método de Cálculo	Dimensión del Indicador	Frecuencia de Medición	Tipo de Indicador
(1468 Numero de Porcentaje(Realizado)/1468 Numero de Porcentaje(Programado))*100	Eficacia	Bienal	Estratégico
	Cobertura	**Unidad de Medida**	**Tipo de Acumulación**
	Estatal	Porcentaje	Valor presente
Nota Técnica			

Nivel	Componente	Resumen Narrativo	Apoyos sociales a mujeres y hombres que viven en condiciones de muy alta y alta marginación del Estado de Jalisco, otorgados

Nombre del Indicador	Descripción del Indicador	Sentido del indicador	Meta	Avance Anual	% Avance de la Meta
Total de apoyos sociales entregados por el Programa presupuestario Seguridad Comunitaria para la reducción de carencias sociales en el Estado de Jalisco	Este indicador muestra el número total de apoyos sociales entregados por el Programa presupuestario Seguridad Comunitaria a personas que viven en localidades de alta y muy alta marginación y a personas que viven en zonas urbanas delimitadas con pobreza y marginación en el Estado de Jalisco	Ascendente	18,300.00	19,383.00	105.92

Parámetros			Semáforo
60	80	100	Óptimo

Método de Cálculo	Dimensión del Indicador	Frecuencia de Medición	Tipo de Indicador
(Número de apoyos sociales entregados por el Programa presupuestario Seguridad Comunitaria para la reducción de carencias sociales(Realizado)/Número de apoyos sociales entregados por el Programa presupuestario Seguridad Comunitaria para la reducción de carencias sociales(Programado))*100	Eficacia	Anual	Estratégico
	Cobertura	**Unidad de Medida**	**Tipo de Acumulación**
	Estatal	Apoyo	Suma
Nota Técnica			

Nivel	Componente	Resumen Narrativo	Apoyos sociales a mujeres y hombres que viven en condiciones de muy alta y alta marginación del Estado de Jalisco, otorgados

Nombre del Indicador	Descripción del Indicador	Sentido del indicador	Meta	Avance Anual	% Avance de la Meta
Total de personas atendidas por el Programa presupuestario Seguridad Comunitaria que reciben apoyos para la reducción de carencias sociales en el Estado de Jalisco	Este indicador muestra el número total de personas que viven en localidades de alta y muy alta marginación y de personas que viven en zonas urbanas delimitadas con pobreza y marginación en el Estado de Jalisco beneficiarias con apoyos para la reducción de carencias sociales	Ascendente	6,720.00	6,720.00	100.00

Parámetros			Semáforo
60	80	100	Óptimo

Método de Cálculo	Dimensión del Indicador	Frecuencia de Medición	Tipo de Indicador
(Número de personas atendidas con apoyos sociales entregados por el Programa presupuestario Seguridad Comunitaria para la reducción de carencias sociales(Realizado) /Número de personas atendidas con apoyos sociales entregados por el Programa presupuestario Seguridad Comunitaria para la reducción de carencias sociales(Programado)) *100	Eficacia	Anual	Estratégico
	Cobertura	**Unidad de Medida**	**Tipo de Acumulación**
	Estatal	Persona	Suma
Nota Técnica			

Nivel	Componente	Resumen Narrativo	Capacitaciones y acciones de fortalecimiento a mujeres y hombres que viven en condiciones de muy alta y alta marginación del Estado de Jalisco, otorgadas

Nombre del Indicador	Descripción del Indicador	Sentido del indicador	Meta	Avance Anual	% Avance de la Meta
Total de capacitaciones otorgadas para el desarrollo de conocimientos y habilidades a beneficiarios del Programa presupuestario Seguridad Comunitaria en el Estado de Jalisco	Este indicador muestra el número total de capacitaciones otorgadas para el desarrollo de conocimientos y habilidades a beneficiarios del Programa presupuestario Seguridad Comunitaria en los municipios del Estado de Jalisco	Ascendente	100.00	127.00	127.00

Parámetros			Semáforo
60	80	100	Óptimo

Método de Cálculo	Dimensión del Indicador	Frecuencia de Medición	Tipo de Indicador
(Número de capacitaciones otorgadas para el desarrollo de conocimientos y habilidades a beneficiarios del Programa presupuestario Seguridad Comunitaria(Realizado)/Número de capacitaciones otorgadas para el desarrollo de conocimientos y habilidades a beneficiarios del Programa presupuestario Seguridad Comunitaria(Programado))*100	Eficacia	Mensual	Estratégico
	Cobertura	**Unidad de Medida**	**Tipo de Acumulación**
	Estatal	Capacitación	Suma
Nota Técnica			

Nivel	Componente	Resumen Narrativo	Capacitaciones y acciones de fortalecimiento a mujeres y hombres que viven en condiciones de muy alta y alta marginación del Estado de Jalisco, otorgadas

Nombre del Indicador	Descripción del Indicador	Sentido del indicador	Meta	Avance Anual	% Avance de la Meta

Total de personas capacitadas para el desarrollo de conocimientos y habilidades por el Programa presupuestario Seguridad Comunitaria en el Estado de Jalisco	Este indicador muestra el número total de personas capacitadas para el desarrollo de conocimientos y habilidades por el Programa presupuestario Seguridad Comunitaria en los municipios del Estado de Jalisco por medio de los Sistemas DIF Municipales	Ascendente	1,000.00	1,000.00	100.00

Parámetros			Semáforo
60	80	100	Óptimo

Método de Cálculo	Dimensión del Indicador	Frecuencia de Medición	Tipo de Indicador
(Número de personas capacitadas para el desarrollo de conocimientos y habilidades por el Programa presupuestario Seguridad Comunitaria(Realizado)/Número de personas capacitadas para el desarrollo de conocimientos y habilidades por el Programa presupuestario Seguridad Comunitaria(Programado))*100	Eficacia	Mensual	Estratégico
	Cobertura	**Unidad de Medida**	**Tipo de Acumulación**
	Estatal	Persona	Suma
Nota Técnica			

DATOS DEL PROGRAMA

Seguridad Familiar

Unidad responsable: Sistema para el Desarrollo Integral de la Familia Jalisco (DIF)

Plan Estatal de Gobernanza y Desarrollo

Eje	Desarrollo Social	Tema	Desarrollo integral de las niñas, los niños y los adolescentes

Presupuesto Devengado	
Monto	144,041,230.95

Finalidad	Desarrollo Social	Función	Protección Social	Subfunción	Otros Grupos Vulnerables

Objetivos

Nivel	Fin	Resumen Narrativo	Contribuir a mejorar las condiciones sociales propicias para el acceso efectivo a los derechos sociales que impulsen capacidades de las personas y sus comunidades para reducir brechas de desigualdad, mediante la reconstrucción de un sentido de colectividad y corresponsabilidad del gobierno y la sociedad en general.

Nombre del Indicador	Descripción del Indicador	Sentido del indicador	Meta	Avance Anual	% Avance de la Meta
Porcentaje de la población vulnerable por carencias sociales	Población que presenta una o más carencias sociales relacionadas con los siguientes indicadores: 1. Rezago educativo 2. Acceso a los servicios de salud. 3. Acceso a la seguridad social. 4. Calidad y espacios de la vivienda. 5. Servicios básicos en la vivienda; y 6. Acceso a la alimentación, pero cuyo ingreso es superior a la línea de bienestar.	Descendente	35.69	N	N

Parámetros			Semáforo
60	80	100	En riesgo

Método de Cálculo	Dimensión del Indicador	Frecuencia de Medición	Tipo de Indicador
(1471 Numero de Porcentaje(Realizado)/1471 Numero de Porcentaje(Programado))*100	Eficacia	Bienal	Estratégico
	Cobertura	**Unidad de Medida**	**Tipo de Acumulación**
	Estatal	Porcentaje	Valor presente
Nota Técnica			

Nivel	Propósito	Resumen Narrativo	Promover y garantizar el pleno desarrollo de las niñas, niños y adolescentes que habitan o se encuentran en territorio jalisciense, a través del fortalecimiento de las condiciones de su entorno humano y colectivo, así como de sus capacidades personales, anteponiendo el interés superior de la niñez.

Nombre del Indicador	Descripción del Indicador	Sentido del indicador	Meta	Avance Anual	% Avance de la Meta
Niñas, niños y adolescentes reintegrados a una familia de origen o adoptiva	Este indicador muestra es el trabajo coordinado de la Procuraduría de Protección de Niñas, Niños y Adolescentes en conjunto con las Delegaciones Institucionales, con el fin de proteger el derecho de vivir en familia de las Niñas, Niños y Adolescentes, reintegrandolos a sus familias de origen, extensa o adoptiva.	Ascendente	610.00	N	N

Parámetros			Semáforo
60	80	100	En riesgo

Método de Cálculo	Dimensión del Indicador	Frecuencia de Medición	Tipo de Indicador
(Número de niños reintegrados a una familia por el Consejo Estatal de Familia(Realizado) /Número de niños reintegrados a una familia por el Consejo Estatal de Familia(Programado)) *100	Eficacia	Mensual	Estratégico
	Cobertura	**Unidad de Medida**	**Tipo de Acumulación**
	Estatal	Niña, niño y adolescente	Valor presente
Nota Técnica			

Nivel	Componente	Resumen Narrativo	Acciones de prevención y atención para un entorno libre de violencia en mujeres y hombres generadoras o víctimas de violencia, realizadas

Nombre del Indicador	Descripción del Indicador	Sentido del indicador	Meta	Avance Anual	% Avance de la Meta
Total de acciones de prevención y atención realizadas para un entorno Libre de Violencia en Mujeres y Hombres Generadoras o Víctimas de Violencia	Este indicador engloba las capacitaciones cursos y talleres que se realizaron como prevención y atención para un entorno Libre de Violencia en Mujeres y Hombres Generadores o Víctimas de Violencia	Ascendente	181.00	124.00	68.51

Parámetros			Semáforo
60	80	100	Mejorable

Método de Cálculo	Dimensión del Indicador	Frecuencia de Medición	Tipo de Indicador
(Número de acciones de gestión mediante las cuáles se promueve un entorno libre de violencia (Realizado)/Número de acciones de gestión mediante las cuáles se promueve un entorno libre de violencia(Programado))*100	Eficacia	Mensual	Estratégico
	Cobertura	**Unidad de Medida**	**Tipo de Acumulación**
	Estatal	Acción	Suma
Nota Técnica			

Nivel	Componente	Resumen Narrativo	Acciones de prevención y atención para un entorno libre de violencia en mujeres y hombres generadoras o víctimas de violencia, realizadas

Nombre del Indicador	Descripción del Indicador	Sentido del indicador	Meta	Avance Anual	% Avance de la Meta
Total de Mujeres y Hombres Generadores o Víctimas de Violencia que participaron en acciones de prevención y atención para un entorno Libre de Violencia	Este indicador contempla la población que participa en las acciones de prevención y atención realizadas para promover un entorno Libre de Violencia en Mujeres y Hombres Generadores o Víctimas de Violencia	Ascendente	376.00	239.00	63.56

Parámetros			Semáforo
60	80	100	Mejorable

Método de Cálculo	Dimensión del Indicador	Frecuencia de Medición	Tipo de Indicador
(Número de Mujeres y Hombres Generadores o Víctimas de Violencia que participaron en acciones de prevención y atención para un entorno Libre de Violencia(Realizado)/Número de Mujeres y Hombres Generadores o Víctimas de Violencia que participaron en acciones de prevención y atención para un entorno Libre de Violencia(Programado))*100	Eficacia	Mensual	Estratégico
	Cobertura	**Unidad de Medida**	**Tipo de Acumulación**
	Estatal	Persona	Suma
Nota Técnica			

Nivel	Componente	Resumen Narrativo	Apoyos directos a niñas, niños, adolescentes y sus familias, que contribuyen a garantizar sus derechos, entregados

Nombre del Indicador	Descripción del Indicador	Sentido del indicador	Meta	Avance Anual	% Avance de la Meta
Total de apoyos directos entregados a Niñas, Niños, Adolescentes y sus familias, para contribuir a garantizar sus derechos.	Este indicador mostrará el número de Apoyos directos entregados a Niñas, Niños, Adolescentes y sus familias, para contribuir a garantizar sus derechos.	Ascendente	133,047.00	98,888.00	74.33
		Parámetros			**Semáforo**
		60	80	100	Mejorable

Método de Cálculo	Dimensión del Indicador	Frecuencia de Medición	Tipo de Indicador
(Número de apoyos directos entregados a Niñas, Niños, Adolescentes y sus familias, para contribuir a garantizar sus derechos(Realizado)/Número de apoyos directos entregados a Niñas, Niños, Adolescentes y sus familias, para contribuir a garantizar sus derechos (Programado))*100	Eficacia	Mensual	Estratégico
	Cobertura	**Unidad de Medida**	**Tipo de Acumulación**
	Estatal	Apoyo	Suma
Nota Técnica			

Nivel	Componente	Resumen Narrativo	Apoyos directos a niñas, niños, adolescentes y sus familias, que contribuyen a garantizar sus derechos, entregados

Nombre del Indicador	Descripción del Indicador	Sentido del indicador	Meta	Avance Anual	% Avance de la Meta
Total de Niñas, Niños ,Adolescentes y sus familias a quienes se les entrego apoyos directos para contribuir a garantizar sus derechos	Este indicador nos muestra a la población objetivo que fue beneficiada con apoyos directos para contribuir a garantizar sus derechos	Ascendente	23,619.00	17,575.00	74.41
		Parámetros			**Semáforo**
		60	80	100	Mejorable

Método de Cálculo	Dimensión del Indicador	Frecuencia de Medición	Tipo de Indicador
(Número de Niñas, Niños, Adolescentes y sus familias a quienes se les entrego apoyos directos para contribuir a garantizar sus derechos(Realizado)/Número de Niñas, Niños, Adolescentes y sus familias a quienes se les entrego apoyos directos para contribuir a garantizar sus derechos(Programado))*100	Eficacia	Mensual	Estratégico
	Cobertura	**Unidad de Medida**	**Tipo de Acumulación**
	Estatal	Persona	Suma
Nota Técnica			

Nivel	Componente	Resumen Narrativo	Acompañamientos a niñas, niños y adolescentes y sus familias que contribuyen a garantizar sus derechos, realizados

Nombre del Indicador	Descripción del Indicador	Sentido del indicador	Meta	Avance Anual	% Avance de la Meta
Total de acompañamientos a Niñas, Niños y Adolescentes y sus familias para contribuir a garantizar sus derechos.	Este indicador mostrará el número de acompañamientos realizados a la población objetivo para contribuir a garantizar sus derechos	Ascendente	122,212.00	79,954.00	65.42
		Parámetros			**Semáforo**
		60	80	100	Mejorable

Método de Cálculo	Dimensión del Indicador	Frecuencia de Medición	Tipo de Indicador
(Número de acompañamientos + número de representaciones + número de seguimientos + número de medidas de protección a niñas, niños y adolescentes y sus familiares para contribuir a garantizar sus derechos (Realizado)/Número de acompañamientos + número de representaciones + número de seguimientos + número de medidas de protección a niñas, niños y adolescentes y sus familiares para contribuir a garantizar sus derechos (Programado))*100	Eficacia	Mensual	Estratégico
	Cobertura	**Unidad de Medida**	**Tipo de Acumulación**
	Estatal	Acompañamiento	Suma
Nota Técnica			

Nivel	Componente	Resumen Narrativo	Acompañamientos a niñas, niños y adolescentes y sus familias que contribuyen a garantizar sus derechos, realizados

Nombre del Indicador	Descripción del Indicador	Sentido del indicador	Meta	Avance Anual	% Avance de la Meta
Total de Niñas, Niños y Adolescentes y sus familias a quienes se les hizo un acompañamiento para contribuir a garantizar sus derechos	Este indicador conjunta todos los servicios de las áreas de psicología, trabajo social y jurídico otorgados a Niñas, Niños y Adolescentes y sus familias para contribuir a garantizar sus derechos.	Ascendente	37,485.00	27,595.00	73.62
		Parámetros			**Semáforo**
		60	80	100	Mejorable

Método de Cálculo	Dimensión del Indicador	Frecuencia de Medición	Tipo de Indicador
(Número de Niñas, Niños y Adolescentes y sus familias a quienes se les hizo un acompañamiento para contribuir a garantizar sus derechos(Realizado)/Número de Niñas, Niños y Adolescentes y sus familias a quienes se les hizo un acompañamiento para contribuir a garantizar sus derechos(Programado))*100	Eficacia	Mensual	Estratégico
	Cobertura	**Unidad de Medida**	**Tipo de Acumulación**
	Estatal	Persona	Suma
Nota Técnica			

Nivel	Componente	Resumen Narrativo	Capacitaciones y acciones que favorecen la restitución de los derechos de niñas, niños, adolescentes y sus familias, otorgadas

Nombre del Indicador	Descripción del Indicador	Sentido del indicador	Meta	Avance Anual	% Avance de la Meta
Total de capacitaciones y acciones otorgadas que favorecen la restitución de los derechos de niñas, niños, adolescentes y sus familias	Este indicador nos señala las capacitaciones otorgadas a la población objetivo para prevenir y restituir los derechos de Niñas, Niños, Adolescentes y sus familias	Ascendente	2,400.00	1,971.00	82.13
		Parámetros			**Semáforo**
		60	80	100	Óptimo

Método de Cálculo	Dimensión del Indicador	Frecuencia de Medición	Tipo de Indicador
(Número de capacitaciones y acciones otorgadas que favorecen la restitución de los derechos de niñas, niños, adolescentes y sus familias(Realizado)/Número de capacitaciones y acciones otorgadas que favorecen la restitución de los derechos de niñas, niños, adolescentes y sus familias(Programado))*100	Eficacia	Mensual	Estratégico
	Cobertura	**Unidad de Medida**	**Tipo de Acumulación**
	Estatal	Capacitación	Suma
Nota Técnica			

Nivel	Componente	Resumen Narrativo	Capacitaciones y acciones que favorecen la restitución de los derechos de niñas, niños, adolescentes y sus familias, otorgadas

Nombre del Indicador	Descripción del Indicador	Sentido del indicador	Meta	Avance Anual	% Avance de la Meta

Total de personas capacitadas que favorecen la restitución de los derechos de niñas, niños, adolescentes y sus familias	Este indicador reporta las personas capacita citadas que se otorga a la población que favorecen la restitución de los derechos de niñas, niños, adolescentes y sus familias	Ascendente	33,767.00	36,433.00	107.90
		Parámetros			**Semáforo**
		60	80	100	Óptimo

Método de Cálculo	**Dimensión del Indicador**	**Frecuencia de Medición**	**Tipo de Indicador**
(Número de personas capacitadas que favorecen la restitución de los derechos de niñas, niños, adolescentes y sus familias(Realizado)/Número de personas capacitadas que favorecen la restitución de los derechos de niñas, niños, adolescentes y sus familias(Programado))*100	Eficacia	Mensual	Estratégico
	Cobertura	**Unidad de Medida**	**Tipo de Acumulación**
	Estatal	Persona	Suma
Nota Técnica			

Nivel	Componente	**Resumen Narrativo**	Apoyos económicos a instituciones y/o municipios para el fortalecimiento de la atención de niñas niños, adolescentes y sus familias, entregados				
Nombre del Indicador			**Descripción del Indicador**	**Sentido del indicador**	**Meta**	**Avance Anual**	**% Avance de la Meta**
Total de Instituciones y/o municipios a quienes se les entrego apoyos económicos para fortalecer la atención de niñas, niños, adolescentes y sus familias			Este indicador reporta las instituciones y/o municipios que fueron beneficiados con Apoyos Económicos para fortalecer la atención de niñas, niños, adolescentes y sus familias	Ascendente	101.00	95.00	94.06
				Parámetros			**Semáforo**
				60	80	100	Óptimo

Método de Cálculo	**Dimensión del Indicador**	**Frecuencia de Medición**	**Tipo de Indicador**
(Número de instituciones y/o municipios a quienes se les entrego apoyos económicos para fortalecer la atención de niñas, niños, adolescentes y sus familias(Realizado)/Número de instituciones y/o municipios a quienes se les entrego apoyos económicos para fortalecer la atención de niñas, niños, adolescentes y sus familias(Programado))*100	Eficacia	Mensual	Estratégico
	Cobertura	**Unidad de Medida**	**Tipo de Acumulación**
	Estatal	Institución	Suma
Nota Técnica			

Nivel	Componente	**Resumen Narrativo**	Apoyos económicos a instituciones y/o municipios para el fortalecimiento de la atención de niñas niños, adolescentes y sus familias, entregados				
Nombre del Indicador			**Descripción del Indicador**	**Sentido del indicador**	**Meta**	**Avance Anual**	**% Avance de la Meta**
Total de Apoyos Económicos entregados instituciones y/o municipios para fortalecer la atención de niñas, niños, adolescentes y sus familias			Este indicador representa el total de apoyos económicos entregados a instituciones y/o municipios para fortalecer la atención de niñas, niños , adolescentes y sus familias.	Ascendente	121.00	145.00	119.83
				Parámetros			**Semáforo**
				60	80	100	Óptimo

Método de Cálculo	**Dimensión del Indicador**	**Frecuencia de Medición**	**Tipo de Indicador**
(Número de apoyos económicos entregados a instituciones y/o municipios para fortalecer la atención de niñas, niños y adolescentes(Realizado)/Número de apoyos económicos entregados a instituciones y/o municipios para fortalecer la atención de niñas, niños y adolescentes (Programado))*100	Eficacia	Mensual	Gestión
	Cobertura	**Unidad de Medida**	**Tipo de Acumulación**
	Estatal	Apoyo	Suma
Nota Técnica			

DATOS DEL PROGRAMA

Seguridad Alimentaria

Unidad responsable	**Sistema para el Desarrollo Integral de la Familia Jalisco (DIF)**

Plan Estatal de Gobernanza y Desarrollo

Eje	Desarrollo Social	**Tema**	Pobreza y desigualdad

Presupuesto Devengado	
Monto	700,333,988.49

Finalidad	Desarrollo Social	**Función**	Protección Social	**Subfunción**	Alimentación y Nutrición

Objetivos

Nivel	Fin	**Resumen Narrativo**	Contribuir a mejorar las condiciones sociales propicias para el acceso efectivo a los derechos sociales que impulsen capacidades de las personas y sus comunidades para reducir brechas de desigualdad, mediante la reconstrucción de un sentido de colectividad y corresponsabilidad del gobierno y la sociedad en general.				
Nombre del Indicador			**Descripción del Indicador**	**Sentido del indicador**	**Meta**	**Avance Anual**	**% Avance de la Meta**
Porcentaje de la población vulnerable por carencias sociales			Población que presenta una o más carencias sociales relacionadas con los siguientes indicadores: 1. Rezago educativo 2. Acceso a los servicios de salud. 3. Acceso a la seguridad social. 4. Calidad y espacios de la vivienda. 5. Servicios básicos en la vivienda; y 6. Acceso a la alimentación, pero cuyo ingreso es superior a la línea de bienestar.	Descendente	35.69	N	N
				Parámetros			**Semáforo**
				60	80	100	En riesgo

Método de Cálculo	**Dimensión del Indicador**	**Frecuencia de Medición**	**Tipo de Indicador**
(1471 Numero de Porcentaje(Realizado)/1471 Numero de Porcentaje(Programado))*100	Eficacia	Bienal	Estratégico
	Cobertura	**Unidad de Medida**	**Tipo de Acumulación**
	Estatal	Porcentaje	Valor presente
Nota Técnica			

Nivel	Propósito	**Resumen Narrativo**	Que las mujeres y hombres en Jalisco tengan mayor equidad e igualdad de oportunidades, donde cada vez existan menos personas que habitan en condiciones de pobreza y desigualdad, a través de la disminución de carencias sociales y las brechas que estas provocan, bajo una perspectiva multidimensional de la pobreza así como de respeto a los Derechos Humanos, y poniendo un énfasis especial en al acceso a la salud y la educación.				
Nombre del Indicador			**Descripción del Indicador**	**Sentido del indicador**	**Meta**	**Avance Anual**	**% Avance de la Meta**

Porcentaje de la población con carencia de acceso a la alimentación	Porcentaje de personas que presentan carencia en el acceso a la alimentación, si los hogares en los que residen tienen un grado de inseguridad alimentaria moderado o severo. Se define el grado de inseguridad alimentaria: 1. Severo: Son hogares en los cuales algún adulto o menor además de presentar poca variedad en la dieta y haberse saltado alguna comida, también se fueron a dormir alguna ocasión sin haber probado ningún alimento en el día por falta de recursos económicos durante los últimos tres meses. 2. Moderado: Son hogares con poca variedad en la dieta y que se saltaron alguna comida en alguna ocasión por falta de recursos económicos durante los últimos tres meses.	Descendente	14.52	N	N

Parámetros			Semáforo
60	80	100	En riesgo

Método de Cálculo	Dimensión del Indicador	Frecuencia de Medición	Tipo de Indicador
(1468 Numero de Porcentaje(Realizado)/1468 Numero de Porcentaje(Programado))*100	Eficacia	Bienal	Estratégico
	Cobertura	**Unidad de Medida**	**Tipo de Acumulación**
	Estatal	Porcentaje	Valor presente

Nota Técnica

Nivel	Componente	Resumen Narrativo	Acciones de supervisión realizadas para el programa RECREA, Escuela para la vida

Nombre del Indicador	Descripción del Indicador	Sentido del indicador	Meta	Avance Anual	% Avance de la Meta
Total de supervisiones realizadas a proveedores y planteles educativos beneficiados con el Programa RECREA	Este indicador muestra el número total de supervisiones realizadas a proveedores y planteles educativos beneficiados con asistencia alimentaria del Programa RECREA	Ascendente	80.00	0.00	0.00

Parámetros			Semáforo
60	80	100	En riesgo

Método de Cálculo	Dimensión del Indicador	Frecuencia de Medición	Tipo de Indicador
(Número de supervisiones a proveedores y planteles educativos beneficiados con el Programa RECREA(Realizado)/Número de supervisiones a proveedores y planteles educativos beneficiados con el Programa RECREA(Programado))*100	Eficacia	Trimestral	Gestión
	Cobertura	**Unidad de Medida**	**Tipo de Acumulación**
	Estatal	Supervisión	Suma

Nota Técnica

Nivel	Componente	Resumen Narrativo	Acciones y apoyos para el fortalecimiento municipal en materia alimentaria, entregados

Nombre del Indicador	Descripción del Indicador	Sentido del indicador	Meta	Avance Anual	% Avance de la Meta
Total de capacitaciones con temas de orientación alimentaria otorgadas a beneficiarios del Programa presupuestario Seguridad Alimentaria en el Estado de Jalisco	Este indicador muestra el número total de capacitaciones con temas de orientación alimentaria otorgadas a beneficiarios del Programa presupuestario Seguridad Alimentaria en el Estado de Jalisco por los Sistemas DIF Municipales	Ascendente	2,750.00	2,750.00	100.00

Parámetros			Semáforo
60	80	100	Óptimo

Método de Cálculo	Dimensión del Indicador	Frecuencia de Medición	Tipo de Indicador
(Número de capacitaciones otorgadas a beneficiarios del Programa de Asistencia Social Alimentaria en los Primeros 1000 Días de Vida + Número de capacitaciones otorgadas a beneficiarios del Programa de Asistencia Social Alimentaria a Personas de Atención Prioritaria + Número de capacitaciones otorgadas a beneficiarios del Programa Desayunos Escolares (Realizado)/Número de capacitaciones otorgadas a beneficiarios del Programa de Asistencia Social Alimentaria en los Primeros 1000 Días de Vida + Número de capacitaciones otorgadas a beneficiarios del Programa de Asistencia Social Alimentaria a Personas de Atención Prioritaria + Número de capacitaciones otorgadas a beneficiarios del Programa Desayunos Escolares (Programado))*100	Eficacia	Trimestral	Estratégico
	Cobertura	**Unidad de Medida**	**Tipo de Acumulación**
	Estatal	Capacitación	Suma

Nota Técnica

Nivel	Componente	Resumen Narrativo	Acciones y apoyos para el fortalecimiento municipal en materia alimentaria, entregados

Nombre del Indicador	Descripción del Indicador	Sentido del indicador	Meta	Avance Anual	% Avance de la Meta
Porcentaje de funcionarios y personal de los Sistemas DIF Municipales que califican las capacitaciones del Programa presupuestario Seguridad Alimentaria en el Estado de Jalisco con satisfacción alta y muy alta con respecto al total de funcionarios y personal capacitado encuestado	Este indicador muestra la parte porcentual de funcionarios y personal capacitado de los Sistemas DIF Municipales que califican las capacitaciones con satisfacción alta y muy alta del Programa presupuestario Seguridad Alimentaria	Ascendente	70.00	70.00	100.00

Parámetros			Semáforo
60	80	100	Óptimo

Método de Cálculo	Dimensión del Indicador	Frecuencia de Medición	Tipo de Indicador
(Número de funcionarios y personal de los Sistemas DIF Municipales que califican las capacitaciones del Programa presupuestario Seguridad Alimentaria en el Estado de Jalisco con satisfacción alta y muy alta con respecto al total de funcionarios y personal capacitado encuestado(Realizado)/Número de funcionarios y personal de los Sistemas DIF Municipales que califican las capacitaciones del Programa presupuestario Seguridad Alimentaria en el Estado de Jalisco con satisfacción alta y muy alta con respecto al total de funcionarios y personal capacitado encuestado(Programado))*100	Calidad	Semestral	Estratégico
	Cobertura	**Unidad de Medida**	**Tipo de Acumulación**
	Estatal	Porcentaje	Suma

Nota Técnica

DATOS DEL PROGRAMA

Seguridad Social

Unidad responsable	Sistema para el Desarrollo Integral de la Familia Jalisco (DIF)

Plan Estatal de Gobernanza y Desarrollo

Eje	Desarrollo Social	Tema	Grupos prioritarios

Presupuesto Devengado	
Monto	418,076,255.97

Finalidad	Desarrollo Social	Función	Protección Social	Subfunción	Otros Grupos Vulnerables

Objetivos

Nivel	Fin	Resumen Narrativo	Contribuir a mejorar las condiciones sociales propicias para el acceso efectivo a los derechos sociales que impulsen capacidades de las personas y sus comunidades para reducir brechas de desigualdad, mediante la reconstrucción de un sentido de colectividad y corresponsabilidad del gobierno y la sociedad en general.				
Nombre del Indicador			**Descripción del Indicador**	**Sentido del indicador**	**Meta**	**Avance Anual**	**% Avance de la Meta**
Porcentaje de la población vulnerable por carencias sociales			Población que presenta una o más carencias sociales relacionadas con los siguientes indicadores: 1. Rezago educativo 2. Acceso a los servicios de salud. 3. Acceso a la seguridad social. 4. Calidad y espacios de la vivienda. 5. Servicios básicos en la vivienda; y 6. Acceso a la alimentación, pero cuyo ingreso es superior a la línea de bienestar.	Descendente	35.69	N	N
				Parámetros			**Semáforo**
				60	80	100	En riesgo
Método de Cálculo			**Dimensión del Indicador**	**Frecuencia de Medición**			**Tipo de Indicador**
(1471 Numero de Porcentaje(Realizado)/1471 Numero de Porcentaje(Programado))*100			Eficacia	Bienal			Estratégico
			Cobertura	**Unidad de Medida**			**Tipo de Acumulación**
			Estatal	Porcentaje			Valor presente
Nota Técnica							

Nivel	Propósito	Resumen Narrativo	Garantizar el acceso a los Derechos Humanos a todas las personas pertenecientes a grupos prioritarios, comprendiendo las interseccionalidades que agravan la discriminación, mediante la transversalización de la perspectiva de género y derechos humanos en las políticas públicas, acciones afirmativas para garantizar la inclusión y no discriminación, fortalecimiento de las condiciones institucionales para el abordaje de sus agendas, profundizando en la corresponsabilidad de todas y todos los actores involucrados y reconociendo la identidad diversa de Jalisco.				
Nombre del Indicador			**Descripción del Indicador**	**Sentido del indicador**	**Meta**	**Avance Anual**	**% Avance de la Meta**
Personas mayores beneficiados con algún programa social del Gobierno del Estado			Muestra el número de Adultos Mayores de 65 años que reciben apoyo de por lo menos uno de los programas públicos del Gobierno del Estado de Jalisco	Ascendente	132,023.00	N.D	N.D
				Parámetros			**Semáforo**
				60	80	100	N.D
Método de Cálculo			**Dimensión del Indicador**	**Frecuencia de Medición**			**Tipo de Indicador**
(1642 Numero de Personas(Realizado)/1642 Numero de Personas(Programado))*100			Eficacia	Semestral			Estratégico
			Cobertura	**Unidad de Medida**			**Tipo de Acumulación**
			Estatal	Persona			Valor presente
Nota Técnica							

Nivel	Componente	Resumen Narrativo	Apoyos económicos a grupos, instituciones y/o municipios para el fortalecimiento de la atención de grupos prioritarios, entregados				
Nombre del Indicador			**Descripción del Indicador**	**Sentido del indicador**	**Meta**	**Avance Anual**	**% Avance de la Meta**
Número total de apoyos económicos entregados a grupos, instituciones y/o municipios por el programa presupuestario Seguridad Social en el Estado de Jalisco.			El indicador muestra el total de apoyos económicos otorgados a grupos, asociaciones o municipios del estado de Jalisco, en quienes procedió darles el apoyo, para fortalecer la atención a usuarios.	Ascendente	494.00	438.00	88.66
				Parámetros			**Semáforo**
				60	80	100	Óptimo
Método de Cálculo			**Dimensión del Indicador**	**Frecuencia de Medición**			**Tipo de Indicador**
(Número de apoyos económicos entregados a grupos, instituciones y/o municipios por la Dirección de Atención a las PCD + Número de apoyos económicos entregados a grupos, instituciones y/o municipios por la Dirección de Atención al AM + Número de apoyos económicos entregados a grupos, instituciones y/o municipios por la Dirección de Atención a la Primera Infancia y Estrategias Formativas + Número de apoyos económicos entregados a grupos, instituciones y/o municipios por la Dirección de Ayuda Humanitaria(Realizado)/Número de apoyos económicos entregados a grupos, instituciones y/o municipios por la Dirección de Atención a las PCD + Número de apoyos económicos entregados a grupos, instituciones y/o municipios por la Dirección de Atención al AM + Número de apoyos económicos entregados a grupos, instituciones y/o municipios por la Dirección de Atención a la Primera Infancia y Estrategias Formativas + Número de apoyos económicos entregados a grupos, instituciones y/o municipios por la Dirección de Ayuda Humanitaria(Programado))*100			Eficacia	Trimestral			Estratégico
			Cobertura	**Unidad de Medida**			**Tipo de Acumulación**
			Estatal	Apoyo			Suma
Nota Técnica							

Nivel	Componente	Resumen Narrativo	Apoyos económicos a grupos, instituciones y/o municipios para el fortalecimiento de la atención de grupos prioritarios, entregados				
Nombre del Indicador			**Descripción del Indicador**	**Sentido del indicador**	**Meta**	**Avance Anual**	**% Avance de la Meta**
Número total de grupos, instituciones y/o municipios que reciben apoyos económicos del programa presupuestario Seguridad Social en el Estado de Jalisco.			Muestra el número total de grupos, asociaciones y municipios del estado de Jalisco apoyados para beneficiar a su población con servicios o apoyos en especie.	Ascendente	125.00	120.00	96.00
				Parámetros			**Semáforo**
				60	80	100	Óptimo
Método de Cálculo			**Dimensión del Indicador**	**Frecuencia de Medición**			**Tipo de Indicador**
Estrategias Formativas + Número de grupos, instituciones y/o municipios que reciben apoyos económicos de la Dirección de Ayuda Humanitaria(Realizado)/Número de grupos, instituciones y/o municipios que reciben apoyos económicos de la Dirección de Atención a las PCD + Número de grupos, instituciones y/o municipios que reciben apoyos económicos de la Dirección			Eficacia	Semestral			Estratégico
			Cobertura	**Unidad de Medida**			**Tipo de Acumulación**
			Estatal	Institución			Suma
Nota Técnica							

Nivel	Componente	Resumen Narrativo	Acciones de fortalecimiento para la atención de personas y familiares víctimas de una desaparición, realizadas				
Nombre del Indicador			**Descripción del Indicador**	**Sentido del indicador**	**Meta**	**Avance Anual**	**% Avance de la Meta**
Total de apoyos y servicios asistenciales otorgados a beneficiarios por el Centro de Paz y la Red de comunidades solidarias en el Estado de Jalisco.			Número total de apoyos en especie que son otorgados a la población del estado de Jalisco, de grupos prioritarios: personas en situación vulnerable transitoria o permanente de la Red de comunidades solidarias.	Ascendente	6,430.00	6,049.00	94.07
				Parámetros			**Semáforo**
				60	80	100	Óptimo
Método de Cálculo			**Dimensión del Indicador**	**Frecuencia de Medición**			**Tipo de Indicador**
(Número de apoyos asistenciales entregados a personas, grupos, instituciones por la			Eficacia	Mensual			Estratégico

(Número de apoyos asistenciales entregados a personas, grupos, instituciones por la Dirección de Ayuda Humanitaria(Realizado)/Número de apoyos asistenciales entregados a personas, grupos, instituciones por la Dirección de Ayuda Humanitaria(Programado))*100	Cobertura	Unidad de Medida	Tipo de Acumulación
	Estatal	Apoyo	Suma
Nota Técnica			

Nivel	Componente	Resumen Narrativo	Acciones de fortalecimiento para la atención de personas y familiares víctimas de una desaparición, realizadas

Nombre del Indicador	Descripción del Indicador	Sentido del indicador	Meta	Avance Anual	% Avance de la Meta
Total de personas atendidas de grupos prioritarios con apoyos y servicios por el Centro de Paz, y la Red de comunidades solidarias.	Muestra el número total de la población de grupos prioritarios que fueron beneficiados con apoyos por el Centro de Paz y la Red de comunidades solidarias.	Ascendente	553.00	870.00	157.32

Parámetros			Semáforo
60	80	100	En riesgo

Método de Cálculo	Dimensión del Indicador	Frecuencia de Medición	Tipo de Indicador
(Número de personas vulnerables atendidas con apoyos asistenciales en la Dirección de Ayuda Humanitaria(Realizado)/Número de personas vulnerables atendidas con apoyos asistenciales en la Dirección de Ayuda Humanitaria(Programado))*100	Eficacia	Mensual	Estratégico
	Cobertura	**Unidad de Medida**	**Tipo de Acumulación**
	Estatal	Persona	Suma
Nota Técnica			

Nivel	Componente	Resumen Narrativo	Apoyos asistenciales a beneficiarios de grupos prioritarios, entregados

Nombre del Indicador	Descripción del Indicador	Sentido del indicador	Meta	Avance Anual	% Avance de la Meta
Total de apoyos asistenciales entregados por el programa presupuestario Seguridad Social en el Estado de Jalisco.	Muestra el número total de apoyos en especie que son otorgados a la población del estado de Jalisco, de grupos prioritarios: adultos mayores, personas con discapacidad, primera infancia y personas en situación vulnerable transitoria o permanente.	Ascendente	6,494,073.00	6,345,648.00	97.71

Parámetros			Semáforo
60	80	100	Óptimo

Método de Cálculo	Dimensión del Indicador	Frecuencia de Medición	Tipo de Indicador
(Número de apoyos asistenciales entregados por la Dirección de Atención a PCD + Número de apoyos asistenciales entregados por la Dirección de Atención a AM + Número de apoyos asistenciales entregados por la Dirección de Atención a la Primera Infancia y Estrategias Formativas + Número de apoyos asistenciales entregados por la Dirección de Ayuda Humanitaria + Número de apoyos asistenciales entregados por la Dirección de Trabajo Social) (Realizado)/Número de apoyos asistenciales entregados por la Dirección de Atención a PCD + Número de apoyos asistenciales entregados por la Dirección de Atención a AM + Número de apoyos asistenciales entregados por la Dirección de Atención a la Primera Infancia y Estrategias Formativas + Número de apoyos asistenciales entregados por la Dirección de Ayuda Humanitaria + Número de apoyos asistenciales entregados por la Dirección de Trabajo Social)(Programado))*100	Eficacia	Mensual	Estratégico
	Cobertura	**Unidad de Medida**	**Tipo de Acumulación**
	Estatal	Apoyo	Suma
Nota Técnica			

Nivel	Componente	Resumen Narrativo	Apoyos asistenciales a beneficiarios de grupos prioritarios, entregados

Nombre del Indicador	Descripción del Indicador	Sentido del indicador	Meta	Avance Anual	% Avance de la Meta
Total de personas atendidas por el programa presupuestario Seguridad Social que reciben apoyos asistenciales en el Estado de Jalisco.	Indica el número total de personas beneficiadas con apoyos de grupos prioritarios: adultos mayores, personas con discapacidad, infancia y personas en situación vulnerable transitoria o permanente.	Ascendente	84,523.00	106,442.00	125.93

Parámetros			Semáforo
60	80	100	Óptimo

Método de Cálculo	Dimensión del Indicador	Frecuencia de Medición	Tipo de Indicador
(Número de personas con discapacidad atendidas con apoyos asistenciales en los centros de atención para PCD + Número de adultos mayores atendidos con apoyos asistenciales en los centros de atención para AM + Número de personas vulnerables atendidas con apoyos asistenciales en la Dirección de Ayuda Humanitaria + Número de personas vulnerables atendidas con apoyos asistenciales en la Dirección de Trabajo Social.(Realizado)/Número de personas con discapacidad atendidas con apoyos asistenciales en los centros de atención para PCD + Número de adultos mayores atendidos con apoyos asistenciales en los centros de atención para AM + Número de personas vulnerables atendidas con apoyos asistenciales en la Dirección de Ayuda Humanitaria + Número de personas vulnerables atendidas con apoyos asistenciales en la Dirección de Trabajo Social.(Programado))*100	Eficacia	Mensual	Estratégico
	Cobertura	**Unidad de Medida**	**Tipo de Acumulación**
	Estatal	Persona	Suma
Nota Técnica			

Nivel	Componente	Resumen Narrativo	Servicios y acciones de atención integral a beneficiarios de grupos prioritarios, otorgados

Nombre del Indicador	Descripción del Indicador	Sentido del indicador	Meta	Avance Anual	% Avance de la Meta
Total de personas atendidas en los centros asistenciales del Sistema DIF Jalisco y Sistemas DIF Municipales con servicios y acciones de atención integral que califican al programa presupuestario Seguridad Social en el Estado de Jalisco con satisfacción alta y muy alta con respecto al total de personas beneficiarias atendidas encuestadas.	El indicador muestra el número de personas atendidas que califican con alta y muy alta satisfacción los servicios recibidos en los centros asistenciales del Sistema DIF Jalisco y Sistemas DIF municipales.	Ascendente	6,869.00	5,310.00	77.30

Parámetros			Semáforo
60	80	100	Mejorable

Método de Cálculo	Dimensión del Indicador	Frecuencia de Medición	Tipo de Indicador
((Número de personas con discapacidad atendidas con servicios en los centros de atención y unidades de rehabilitación encuestadas, que califican al programa con satisfacción alta y muy	Eficacia	Semestral	Estratégico
	Cobertura	**Unidad de Medida**	**Tipo de Acumulación**

alta + Número de personas adultas mayores atendidas con servicios en los centros asistenciales encuestadas, que califican al programa con satisfacción alta y muy alta + Número de tutores de los infantes atendidos con servicios en los centros de atención infantil encuestados, que califican al programa con satisfacción alta y muy alta + Número de personas atendidas con servicios por la Dirección de Ayuda Humanitaria encuestadas, que califican al programa con satisfacción alta y muy alta(Realizado)/(Número de personas con discapacidad atendidas con servicios en los centros de atención y unidades de rehabilitación encuestadas, que califican al programa con satisfacción alta y muy alta + Número de personas adultas mayores atendidas con servicios en los centros asistenciales encuestadas, que califican al programa con satisfacción alta y muy alta + Número de tutores de los infantes atendidos con servicios en los centros de atención infantil encuestados, que califican al programa con satisfacción alta y muy alta + Número de personas atendidas con servicios por la Dirección de Ayuda Humanitaria encuestadas, que califican al programa con satisfacción alta y muy alta (Programado))*100	Estatal	Persona	Suma
Nota Técnica			

Nivel	Componente	**Resumen Narrativo**	Servicios y acciones de atención integral a beneficiarios de grupos prioritarios, otorgados

Nombre del Indicador	**Descripción del Indicador**	**Sentido del indicador**	**Meta**	**Avance Anual**	**% Avance de la Meta**
Total de personas con discapacidad y total de niñas y niños atendidos por el programa presupuestario Seguridad Social, que reciben servicios y acciones de atención integral en los centros asistenciales del Sistema DIF Jalisco y Sistemas DIF Municipales en el Estado de Jalisco.	El indicador muestra el número total personas de grupos prioritarios, atendidos por el programa de Seguridad social, que recibieron servicios y acciones de atención integral (personas con discapacidad atendidas en centros de DIF Jalisco y Unidades de Rehabilitación del Estado de Jalisco, y niñas y niños atendidos en Centros de atención infantil del DIF estatal y municipales).	Ascendente	54,437.00	29,545.00	54.27

Parámetros			**Semáforo**
60	80	100	En riesgo

Método de Cálculo	**Dimensión del Indicador**	**Frecuencia de Medición**	**Tipo de Indicador**
(Número de personas con discapacidad atendidas con servicios en los centros de atención y unidades de rehabilitación + Número de infantes atendidos con servicios en los centros de atención infantil.(Realizado)/Número de personas con discapacidad atendidas con servicios en los centros de atención y unidades de rehabilitación + Número de infantes atendidos con servicios en los centros de atención infantil.(Programado))*100	Eficacia	Mensual	Estratégico
	Cobertura	**Unidad de Medida**	**Tipo de Acumulación**
	Estatal	Persona	Suma
Nota Técnica			

Nivel	Componente	**Resumen Narrativo**	Acciones de fortalecimiento para beneficiarios y personal operativo de instituciones y municipios, realizadas

Nombre del Indicador	**Descripción del Indicador**	**Sentido del indicador**	**Meta**	**Avance Anual**	**% Avance de la Meta**
Total de capacitaciones y asesorías otorgadas a beneficiarios y personal operativo del Sistema DIF Jalisco, Sistemas DIF municipales y otras instancias	Muestra el número total de capacitaciones y asesorías que son otorgadas a beneficiarios para mejorar sus capacidades, así como las que se otorgan al personal operativo del Sistema para el Desarrollo Integral de la Familia Jalisco, de los Sistemas para el Desarrollo Integral de la Familia Municipales y de otras instancias.	Ascendente	241.00	278.00	115.35

Parámetros			**Semáforo**
60	80	100	Óptimo

Método de Cálculo	**Dimensión del Indicador**	**Frecuencia de Medición**	**Tipo de Indicador**
(Número de capacitaciones y asesorías otorgadas a beneficiarios, personal operativo del Sistema DIF Jalisco, Sistemas DIF Municipales y otras instancias, de las Direcciones de Atención a las personas con discapacidad, Trabajo social, Ayuda Humanitaria, Atención a la Primera Infancia y Estrategias Formativas y de la Dirección de atención a las personas adultas mayores(Realizado)/Número de capacitaciones y asesorías otorgadas a beneficiarios, personal operativo del Sistema DIF Jalisco, Sistemas DIF Municipales y otras instancias, de las Direcciones de Atención a las personas con discapacidad, Trabajo social, Ayuda Humanitaria, Atención a la Primera Infancia y Estrategias Formativas y de la Dirección de atención a las personas adultas mayores(Programado))*100	Eficacia	Mensual	Estratégico
	Cobertura	**Unidad de Medida**	**Tipo de Acumulación**
	Estatal	Capacitación	Suma
Nota Técnica			

Nivel	Componente	**Resumen Narrativo**	Acciones de fortalecimiento para beneficiarios y personal operativo de instituciones y municipios, realizadas

Nombre del Indicador	**Descripción del Indicador**	**Sentido del indicador**	**Meta**	**Avance Anual**	**% Avance de la Meta**
Número total de Sistemas DIF Municipales e instituciones supervisadas por el programa presupuestario Seguridad Social en el Estado de Jalisco.	Muestra el total de municipios, dependencias y asociaciones a las que se les da seguimiento según los convenios de colaboración establecidos.	Ascendente	221.00	163.00	73.76

Parámetros			**Semáforo**
60	80	100	Mejorable

Método de Cálculo	**Dimensión del Indicador**	**Frecuencia de Medición**	**Tipo de Indicador**
(Número de municipios dependencias y de asociaciones a las que se les da seguimiento del programa presupuestario Seguridad Social en el Estado de Jalisco.(Realizado)/Número de municipios dependencias y de asociaciones a las que se les da seguimiento del programa presupuestario Seguridad Social en el Estado de Jalisco.(Programado))*100	Eficacia	Trimestral	Estratégico
	Cobertura	**Unidad de Medida**	**Tipo de Acumulación**
	Estatal	Institución	Suma
Nota Técnica			

DATOS DEL PROGRAMA

Atención integral de niñas, niños y adolescentes en situación de vulnerabilidad

Unidad responsable	**Hogar Cabañas**

Plan Estatal de Gobernanza y Desarrollo

Eje	Desarrollo Social	**Tema**	Desarrollo integral de las niñas, los niños y los adolescentes

Presupuesto Devengado	
Monto	99,559,070.38

Finalidad	Desarrollo Social	**Función**	Protección Social	**Subfunción**	Otros Grupos Vulnerables

Objetivos

Nivel	Fin	Resumen Narrativo	Contribuir a mejorar las condiciones sociales propicias para el acceso efectivo a los derechos sociales que impulsen capacidades de las personas y sus comunidades para reducir brechas de desigualdad, mediante la reconstrucción de un sentido de colectividad y corresponsabilidad del gobierno y la sociedad en general.				
Nombre del Indicador			**Descripción del Indicador**	**Sentido del indicador**	**Meta**	**Avance Anual**	**% Avance de la Meta**
Posición en el Índice de Rezago Social			Lugar que ocupa Jalisco dentro del contexto de las entidades federativas del país respecto al Índice de Rezago Social, el cual es una medida agregada que se compone de variables de educación, acceso a servicios de salud, servicios básicos en la vivienda, de calidad y espacios en la misma, y activos en el hogar. Es decir, proporciona el resumen de cuatro carencias sociales de la medición de pobreza del CONEVAL: rezago educativo, acceso a los servicios de salud, acceso a los servicios básicos en la vivienda, y la calidad y espacios en la vivienda.	Ascendente	29.00	N	N
				Parámetros			**Semáforo**
				60	80	100	En riesgo
Método de Cálculo			**Dimensión del Indicador**	**Frecuencia de Medición**			**Tipo de Indicador**
(1479 Numero de Posición(Realizado)/1479 Numero de Posición(Programado))*100			Eficacia	Quinquenal			Estratégico
			Cobertura	**Unidad de Medida**			**Tipo de Acumulación**
			Estatal	Posición			Valor presente
Nota Técnica							

Nivel	Propósito	Resumen Narrativo	Promover y garantizar el pleno desarrollo de las niñas, niños y adolescentes que habitan o se encuentran en territorio jalisciense, a través del fortalecimiento de las condiciones de su entorno humano y colectivo, así como de sus capacidades personales, anteponiendo el interés superior de la niñez.				
Nombre del Indicador			**Descripción del Indicador**	**Sentido del indicador**	**Meta**	**Avance Anual**	**% Avance de la Meta**
Niñas, niños y adolescentes reintegrados a una familia de origen o adoptiva			Este indicador muestra es el trabajo coordinado de la Procuraduría de Protección de Niñas, Niños y Adolescentes en conjunto con las Delegaciones Institucionales, con el fin de proteger el derecho de vivir en familia de las Niñas, Niños y Adolescentes, reintegrandolos a sus familias de origen, extensa o adoptiva.	Ascendente	610.00	N	N
				Parámetros			**Semáforo**
				60	80	100	En riesgo
Método de Cálculo			**Dimensión del Indicador**	**Frecuencia de Medición**			**Tipo de Indicador**
(Número de niños reintegrados a una familia por el Consejo Estatal de Familia(Realizado) /Número de niños reintegrados a una familia por el Consejo Estatal de Familia(Programado)) *100			Eficacia	Mensual			Estratégico
			Cobertura	**Unidad de Medida**			**Tipo de Acumulación**
			Estatal	Niña, niño y adolescente			Valor presente
Nota Técnica							

Nivel	Componente	Resumen Narrativo	Formación integral otorgada a niñas, niños y adolescentes residentes o a disposición del Hogar Cabañas.				
Nombre del Indicador			**Descripción del Indicador**	**Sentido del indicador**	**Meta**	**Avance Anual**	**% Avance de la Meta**
Total de niñas, niños y adolescentes que reciben formación integral			Formación integral otorgada a niñas, niños y adolescentes residentes y a disposición del Hogar Cabañas	Ascendente	300.00	318.00	106.00
				Parámetros			**Semáforo**
				60	80	100	Óptimo
Método de Cálculo			**Dimensión del Indicador**	**Frecuencia de Medición**			**Tipo de Indicador**
(Número de niñas, niños y adolescentes que reciben formación integral.(Realizado)/Número de niñas, niños y adolescentes que reciben formación integral.(Programado))*100			Eficiencia	Mensual			Gestión
			Cobertura	**Unidad de Medida**			**Tipo de Acumulación**
			Estatal	Niña, niño y adolescente			Valor presente
Nota Técnica							

Nivel	Componente	Resumen Narrativo	Apoyos de vivienda, vestido y alimentación otorgados a niñas, niños y adolescentes residentes o a disposición del Hogar Cabañas				
Nombre del Indicador			**Descripción del Indicador**	**Sentido del indicador**	**Meta**	**Avance Anual**	**% Avance de la Meta**
Total de niñas, niños y adolescentes apoyados con vivienda, vestido y alimentación			Apoyos de vivienda, vestido y alimentación otorgados a niñas, niños y adolescentes residentes o a disposición del Hogar Cabañas	Ascendente	320.00	318.00	99.38
				Parámetros			**Semáforo**
				60	80	100	Óptimo
Método de Cálculo			**Dimensión del Indicador**	**Frecuencia de Medición**			**Tipo de Indicador**
(Número de Niñas, niños y adolescentes con apoyo en vivienda, vestido y alimentación. (Realizado)/Número de Niñas, niños y adolescentes con apoyo en vivienda, vestido y alimentación.(Programado))*100			Eficiencia	Mensual			Gestión
			Cobertura	**Unidad de Medida**			**Tipo de Acumulación**
			Estatal	Niña, niño y adolescente			Valor presente
Nota Técnica							

Nivel	Componente	Resumen Narrativo	Situación familiar, jurídica y/o institucional resuelta de niñas, niños y adolescentes a disposición del Hogar Cabañas.				
Nombre del Indicador			**Descripción del Indicador**	**Sentido del indicador**	**Meta**	**Avance Anual**	**% Avance de la Meta**
Total de reunificaciones			Situación familiar, jurídica y/o institucional resuelta de niñas, niños y adolescentes a disposición del Hogar Cabañas	Ascendente	20.00	15.00	75.00
				Parámetros			**Semáforo**
				60	80	100	Mejorable
Método de Cálculo			**Dimensión del Indicador**	**Frecuencia de Medición**			**Tipo de Indicador**
(Numero de reunificaciones.(Realizado)/Numero de reunificaciones.(Programado))*100			Eficacia	Trimestral			Gestión
			Cobertura	**Unidad de Medida**			**Tipo de Acumulación**
			Estatal	Acción			Valor presente
Nota Técnica			Las diferentes Delegaciones de la Procuraduría y otras dependencias realizaron más reintegraciones que en fechas anteriores.				

Nivel	Componente	Resumen Narrativo	Atención otorgada para el bienestar físico y psicológico de las niñas, niños y adolescentes residentes o a disposición del Hogar Cabañas				
Nombre del Indicador			**Descripción del Indicador**	**Sentido del indicador**	**Meta**	**Avance Anual**	**% Avance de la Meta**
Total de niñas, niños y adolescentes atendidos física y psicológicamente			Atención para el bienestar físico y psicológico brindado a niñas, niños y adolescentes residentes o a disposición del Hogar Cabañas	Ascendente	327.00	318.00	97.25
				Parámetros			**Semáforo**

		60	80	100	Óptimo
Método de Cálculo	**Dimensión del Indicador**	**Frecuencia de Medición**		**Tipo de Indicador**	
(Número de NNA con atención física y psicológica.(Realizado)/Número de NNA con atención física y psicológica.(Programado))*100	Eficacia	Mensual		Gestión	
	Cobertura	**Unidad de Medida**		**Tipo de Acumulación**	
	Estatal	Niña, niño y adolescente		Valor presente	
Nota Técnica					

DATOS DEL PROGRAMA

Fideicomiso Fondo Estatal de Desastres Naturales Jalisco (FOEDEN)

Unidad responsable | **Fondo Estatal de Desastres Naturales (FOEDEN)**

Plan Estatal de Gobernanza y Desarrollo

Eje	Desarrollo Social	**Tema**	Pobreza y desigualdad

Presupuesto Devengado	
Monto	69,000,000.00

Finalidad	Gobierno	**Función**	Asuntos de Orden Público y de Seguridad Interior	**Subfunción**	Protección Civil

Objetivos

Nivel	Fin	**Resumen Narrativo**	Contribuir a mejorar las condiciones sociales propicias para el acceso efectivo a los derechos sociales que impulsen capacidades de las personas y sus comunidades para reducir brechas de desigualdad, mediante la reconstrucción de un sentido de colectividad y corresponsabilidad del gobierno y la sociedad en general.			
Nombre del Indicador		**Descripción del Indicador**	**Sentido del indicador**	**Meta**	**Avance Anual**	**% Avance de la Meta**
Posición en el Índice de Rezago Social		Lugar que ocupa Jalisco dentro del contexto de las entidades federativas del país respecto al Índice de Rezago Social, el cual es una medida agregada que se compone de variables de educación, acceso a servicios de salud, servicios básicos en la vivienda, de calidad y espacios en la misma, y activos en el hogar. Es decir, proporciona el resumen de cuatro carencias sociales de la medición de pobreza del CONEVAL: rezago educativo, acceso a los servicios de salud, acceso a los servicios básicos en la vivienda, y la calidad y espacios en la vivienda.	Ascendente	29.00	N	N
			Parámetros			**Semáforo**
			60	80	100	En riesgo
Método de Cálculo		**Dimensión del Indicador**	**Frecuencia de Medición**		**Tipo de Indicador**	
(1479 Numero de Posición(Realizado)/1479 Numero de Posición(Programado))*100		Eficacia	Quinquenal		Estratégico	
		Cobertura	**Unidad de Medida**		**Tipo de Acumulación**	
		Estatal	Posición		Valor presente	
Nota Técnica						

Nivel	Propósito	**Resumen Narrativo**	Prevenir y reducir los efectos adversos de los fenómenos naturales y antropogénicos a partir de la prevención, su mitigación inmediata y la gestión integral de riesgos fincada en una cultura de protección y prevención, la articulación entre los tres órdenes de gobierno y la ciudadanía.			
Nombre del Indicador		**Descripción del Indicador**	**Sentido del indicador**	**Meta**	**Avance Anual**	**% Avance de la Meta**
Coeficiente de GINI		Coeficiente de Gini: mide la desigualdad económica de una sociedad, mediante la exploración del nivel de concentración que existe en la distribución de los ingresos entre la población. El coeficiente de Gini toma valores entre 0 y 1; un valor que tiende a 1 refleja mayor desigualdad en la distribución del ingreso. Por el contrario, si el valor tiende a cero, existen mayores condiciones de equidad en la distribución del ingreso.	Descendente	0.43	N	N
			Parámetros			**Semáforo**
			60	80	100	En riesgo
Método de Cálculo		**Dimensión del Indicador**	**Frecuencia de Medición**		**Tipo de Indicador**	
(1787 Numero de Coeficiente(Realizado)/1787 Numero de Coeficiente(Programado))*100		Eficacia	Anual		Estratégico	
		Cobertura	**Unidad de Medida**		**Tipo de Acumulación**	
		Estatal	Coeficiente		Valor presente	
Nota Técnica						

Nivel	Componente	**Resumen Narrativo**	Entrega de apoyos económicos y/o en especie a la población del estado de Jalisco afectada por fenómenos naturales a través del FOEDEN			
Nombre del Indicador		**Descripción del Indicador**	**Sentido del indicador**	**Meta**	**Avance Anual**	**% Avance de la Meta**
Total de apoyos económicos y/o en especie otorgados a población afectada por desastres naturales		Entrega de suministros y servicios para familias afectadas por desastres naturales en el estado de Jalisco.	Descendente	2,185.00	2,145.00	98.17
			Parámetros			**Semáforo**
			60	80	100	En riesgo
Método de Cálculo		**Dimensión del Indicador**	**Frecuencia de Medición**		**Tipo de Indicador**	
(Número de apoyos entregados.(Realizado)/Número de apoyos entregados.(Programado))*100		Eficacia	Trimestral		Gestión	
		Cobertura	**Unidad de Medida**		**Tipo de Acumulación**	
		Estatal	Apoyo		Suma	
Nota Técnica						

DATOS DEL PROGRAMA

Programa de Impulso a la Ciencia y Desarrollo Tecnológico

Unidad responsable	Secretaría de Innovación, Ciencia y Tecnología

Plan Estatal de Gobernanza y Desarrollo

Eje	Desarrollo económico	Tema	Ciencia y tecnología

Presupuesto Devengado	
Monto	9,605,854.32

Finalidad	Desarrollo Económico	Función	Ciencia, Tecnología e Innovación	Subfunción	Servicios Científicos y Tecnológicos

Objetivos

Nivel	Fin	Resumen Narrativo	Contribuir a la consolidación de Jalisco como líder nacional en aportación de valor económico y social, mediante la integración de la ciencia y la tecnología al desarrollo de cadenas productivas estratégicas que impulsen el capital humano, creativo y emprendedor de nuestra población, así como el aprovechamiento de los recursos naturales de todas nuestras regiones de manera responsable, incluyente y sostenible.

Nombre del Indicador	Descripción del Indicador	Sentido del indicador	Meta	Avance Anual	% Avance de la Meta
Posición en el Índice de Competitividad Estatal del IMCO	El Índice de Competitividad Estatal (ICE) mide la capacidad de las entidades federativas para atraer y retener talento e inversiones. Un estado competitivo es aquel que consistentemente resulta atractivo para el talento y la inversión, lo que se traduce en mayor productividad y bienestar para sus habitantes. El ICE está compuesto por 89 indicadores, categorizados en 10 subíndices. Cada subíndice evalúa una dimensión distinta de la competitividad. 1. Sistema de derecho confiable y objetivo 2. Manejo sustentable del medio ambiente 3. Sociedad incluyente, preparada y sana 4.Sistema político estable y funcional 5. Gobiernos eficientes y eficaces 6.Mercado laboral 7.Economía estable 8. Sectores precursores 9.Aprovechamiento de las relaciones internacionales 10. Innovación en los sectores económicos	Descendente	5.00	N	N

Parámetros			Semáforo
60	80	100	En riesgo

Método de Cálculo	Dimensión del Indicador	Frecuencia de Medición	Tipo de Indicador
(1 Numero de Posición(Realizado)/1 Numero de Posición(Programado))*100	Eficacia	Bienal	Estratégico
	Cobertura	**Unidad de Medida**	**Tipo de Acumulación**
	Estatal	Posición	Valor presente

Nota Técnica	Cancelado por la contingencia sanitaria COVID 19

Nivel	Propósito	Resumen Narrativo	Impulsar el desarrollo científico y tecnológico, a través de la vinculación entre la academia, industria, sociedad y gobierno para la formación de capital humano especializado en áreas estratégicas y en todas las regiones del estado; así mismo detonar la inversión científica y tecnológica para alcanzar un desarrollo sostenible y sustentable.

Nombre del Indicador	Descripción del Indicador	Sentido del indicador	Meta	Avance Anual	% Avance de la Meta
Instituciones, Centros de Investigación, Asociaciones, Sociedades y Personas físicas apoyados con Proyectos de Ciencia, Tecnología e Innovación	Este indicador se refiere al número de Instituciones, Centros de Investigación, Asociaciones, Sociedades y Personas Físicas cuyos proyectos de ciencia, tecnología e innovación han sido apoyados.	Ascendente	308.00	295.00	95.78

Parámetros			Semáforo
60	80	100	En riesgo

Método de Cálculo	Dimensión del Indicador	Frecuencia de Medición	Tipo de Indicador
(1761 Numero de Instituciones(Realizado)/1761 Numero de Instituciones(Programado))*100	Eficacia	Anual	Estratégico
	Cobertura	**Unidad de Medida**	**Tipo de Acumulación**
	Estatal	Institución	Valor presente

Nota Técnica	

Nivel	Componente	Resumen Narrativo	Acciones implementadas para el impulso del desarrollo científico y tecnológico, y para la formación de capital humano especializado en el estado de Jalisco

Nombre del Indicador	Descripción del Indicador	Sentido del indicador	Meta	Avance Anual	% Avance de la Meta
Investigadores S.N.I. por cada mil personas de la PEA ocupada del estado de Jalisco	El indicador mide el número de investigadores del Sistema Nacional de Investigadores (S.N.I.) por cada 1000 habitantes de la Población Económicamente Activa (PEA) ocupada del estado de Jalisco.	Ascendente	0.43	0.53	123.26

Parámetros			Semáforo
60	80	100	Óptimo

Método de Cálculo	Dimensión del Indicador	Frecuencia de Medición	Tipo de Indicador
(Número de investigadores S.N.I. en Jalisco / PEA ocupada de Jalisco) * 1000 habitantes (Realizado)/Número de investigadores S.N.I. en Jalisco / PEA ocupada de Jalisco) * 1000 habitantes(Programado))*100	Eficacia	Anual	Estratégico
	Cobertura	**Unidad de Medida**	**Tipo de Acumulación**
	Estatal	Investigador	Suma

Nota Técnica	

DATOS DEL PROGRAMA

Educación Superior Innovadora con Calidad, Pertinencia y Amplia Cobertura

Unidad responsable	Secretaría de Innovación, Ciencia y Tecnología

Plan Estatal de Gobernanza y Desarrollo

Eje	Desarrollo económico	Tema	Innovación

Presupuesto Devengado	
Monto	46,336,224.84

Finalidad	Desarrollo Social	Función	Educación	Subfunción	Educación Superior

Objetivos

Nivel	Fin	Resumen Narrativo	Contribuir a mejorar las condiciones sociales propicias para el acceso efectivo a los derechos sociales que impulsen capacidades de las personas y sus comunidades para reducir brechas de desigualdad, mediante la reconstrucción de un sentido de colectividad y corresponsabilidad del gobierno y la sociedad en general.

Nombre del Indicador	Descripción del Indicador	Sentido del indicador	Meta	Avance Anual	% Avance de la Meta

Posición en el Índice de Rezago Social	Lugar que ocupa Jalisco dentro del contexto de las entidades federativas del país respecto al Índice de Rezago Social, el cual es una medida agregada que se compone de variables de educación, acceso a servicios de salud, servicios básicos en la vivienda, de calidad y espacios en la misma, y activos en el hogar. Es decir, proporciona el resumen de cuatro carencias sociales de la medición de pobreza del CONEVAL: rezago educativo, acceso a los servicios de salud, acceso a los servicios básicos en la vivienda, y la calidad y espacios en la vivienda.	Ascendente	29.00	N	N

Parámetros			Semáforo
60	80	100	En riesgo

Método de Cálculo	Dimensión del Indicador	Frecuencia de Medición	Tipo de Indicador
(1479 Numero de Posición(Realizado)/1479 Numero de Posición(Programado))*100	Eficacia	Quinquenal	Estratégico
	Cobertura	**Unidad de Medida**	**Tipo de Acumulación**
	Estatal	Posición	Valor presente
Nota Técnica			

Nivel	Propósito	Resumen Narrativo	Incrementar la calidad y accesibilidad educativa en todos los niveles, modalidades y servicios de manera inclusiva y equitativa, con un enfoque de formación integral centrado en el aprendizaje de las y los estudiantes, implementando procesos de enseñanza innovadores y de desarrollo de las comunidades para la vida en un contexto de corresponsabilidad, mediante la simplificación y reingeniería administrativa, la formación y profesionalización de todas las personas relacionadas al acto educativo, la mejora de la infraestructura y una pertinente articulación entre instancias gubernamentales y de la sociedad en general.

Nombre del Indicador	Descripción del Indicador	Sentido del indicador	Meta	Avance Anual	% Avance de la Meta
Porcentaje de cobertura en educación superior sin posgrado de 18 a 22 años	Es el porcentaje de la matrícula total del nivel técnico superior universitario y licenciatura de la modalidad escolarizada, respecto al total de población de 18 a 22 años.	Ascendente	40.00	N	N

Parámetros			Semáforo
60	80	100	En riesgo

Método de Cálculo	Dimensión del Indicador	Frecuencia de Medición	Tipo de Indicador
(1646 Numero de Porcentaje(Realizado)/1646 Numero de Porcentaje(Programado))*100	Eficacia	Anual	Estratégico
	Cobertura	**Unidad de Medida**	**Tipo de Acumulación**
	Estatal	Porcentaje	Valor presente
Nota Técnica			

Nivel	Componente	Resumen Narrativo	Habilidades docentes, lingüísticas y disciplinares fortalecidas en Educación Superior del Estado.

Nombre del Indicador	Descripción del Indicador	Sentido del indicador	Meta	Avance Anual	% Avance de la Meta
Total de habilidades docentes, lingüísticas y disciplinares fortalecidas en Educación Superior del Estado	Mide el número de docentes fortalecidos en habilidades docentes, lingüísticas y disciplinares.	Ascendente	300.00	1,290.00	430.00

Parámetros			Semáforo
60	80	100	En riesgo

Método de Cálculo	Dimensión del Indicador	Frecuencia de Medición	Tipo de Indicador
(Nùmero de habilidades docentes, lingüísticas y disciplinares fortalecidas en Educación Superior del Estado(Realizado)/Nùmero de habilidades docentes, lingüísticas y disciplinares fortalecidas en Educación Superior del Estado(Programado))*100	Calidad	Semestral	Estratégico
	Cobertura	**Unidad de Medida**	**Tipo de Acumulación**
	Estatal	Docente	Suma
Nota Técnica	Aumenta el número de beneficiados al realizarse sesiones virtuales, teniendo un mayor impacto		

Nivel	Componente	Resumen Narrativo	Impulso a la calidad en los Organismos Públicos Descentralizados de Educación Superior mejorado para el servicio en sus áreas académicas y administrativas.

Nombre del Indicador	Descripción del Indicador	Sentido del indicador	Meta	Avance Anual	% Avance de la Meta
Total de mejora a la calidad en los Organismos Públicos Descentralizados de Educación Superior del Estado.	Mide la mejora a la calidad en los Organismos Públicos Descentralizados de Educación Superior del Estado.	Ascendente	1.00	1.00	100.00

Parámetros			Semáforo
60	80	100	Óptimo

Método de Cálculo	Dimensión del Indicador	Frecuencia de Medición	Tipo de Indicador
(Mejora a la calidad en los Organismos Públicos Descentralizados de Educación Superior del Estado.(Realizado)/Mejora a la calidad en los Organismos Públicos Descentralizados de Educación Superior del Estado.(Programado))*100	Calidad	Semestral	Estratégico
	Cobertura	**Unidad de Medida**	**Tipo de Acumulación**
	Estatal	Reporte	Valor presente
Nota Técnica			

Nivel	Componente	Resumen Narrativo	Plan Estatal de Educación Superior creado para definición de la política estatal de crecimiento de la cobertura y lineamientos generales

Nombre del Indicador	Descripción del Indicador	Sentido del indicador	Meta	Avance Anual	% Avance de la Meta
Total de Plan Estatal de Educación Superior creado	Mide el total de creación del Plan Estatal de Educación Superior.	Ascendente	1.00	0.00	0.00

Parámetros			Semáforo
60	80	100	En riesgo

Método de Cálculo	Dimensión del Indicador	Frecuencia de Medición	Tipo de Indicador
(Plan Estatal de Educación Superior creado(Realizado)/Plan Estatal de Educación Superior creado(Programado))*100	Calidad	Anual	Estratégico
	Cobertura	**Unidad de Medida**	**Tipo de Acumulación**
	Estatal	Plan	Suma
Nota Técnica	Se encuentra en proceso debido a que están en licitación los estudios de factibilidad y pertinencia.		

DATOS DEL PROGRAMA

Proyectos de Gestión de la Innovacion Empresarial, Sectorial y Social.

Unidad responsable	Secretaría de Innovación, Ciencia y Tecnología

Plan Estatal de Gobernanza y Desarrollo

Eje	Desarrollo económico	Tema	Innovación

Presupuesto Devengado	
Monto	14,642,918.56

Finalidad	Desarrollo Económico	Función	Ciencia, Tecnología e Innovación	Subfunción	Innovación

Objetivos

Nivel	Fin	Resumen Narrativo	Contribuir a la consolidación de Jalisco como líder nacional en aportación de valor económico y social, mediante la integración de la ciencia y la tecnología al desarrollo de cadenas productivas estratégicas que impulsen el capital humano, creativo y emprendedor de nuestra población, así como el aprovechamiento de los recursos naturales de todas nuestras regiones de manera responsable, incluyente y sostenible.

Nombre del Indicador	Descripción del Indicador	Sentido del indicador	Meta	Avance Anual	% Avance de la Meta
Posición en el Índice de Competitividad Estatal del IMCO	El Índice de Competitividad Estatal (ICE) mide la capacidad de las entidades federativas para atraer y retener talento e inversiones. Un estado competitivo es aquel que consistentemente resulta atractivo para el talento y la inversión, lo que se traduce en mayor productividad y bienestar para sus habitantes. El ICE está compuesto por 89 indicadores, categorizados en 10 subíndices. Cada subíndice evalúa una dimensión distinta de la competitividad. 1. Sistema de derecho confiable y objetivo 2. Manejo sustentable del medio ambiente 3. Sociedad incluyente, preparada y sana 4.Sistema político estable y funcional 5. Gobiernos eficientes y eficaces 6.Mercado laboral 7.Economía estable 8. Sectores precursores 9.Aprovechamiento de las relaciones internacionales 10. Innovación en los sectores económicos	Descendente	5.00	N	N

Parámetros			Semáforo
60	80	100	En riesgo

Método de Cálculo	Dimensión del Indicador	Frecuencia de Medición	Tipo de Indicador
(1 Numero de Posición(Realizado)/1 Numero de Posición(Programado))*100	Eficacia	Bienal	Estratégico
	Cobertura	**Unidad de Medida**	**Tipo de Acumulación**
	Estatal	Posición	Valor presente

Nota Técnica	Cancelado por la contingencia sanitaria COVID 19

Nivel	Propósito	Resumen Narrativo	Incrementar la capacidad innovadora del estado, a través de la generación y aplicación de nuevos conocimientos y tecnologías para incrementar la competitividad de los sectores productivos y la solución a problemáticas sociales de alto impacto, apoyándose en la formación de talento, la propiedad intelectual, las capacidades de emprendimiento y el fortalecimiento de los centros de educación superior y redes de investigación aplicada.

Nombre del Indicador	Descripción del Indicador	Sentido del indicador	Meta	Avance Anual	% Avance de la Meta
Centros para el desarrollo de cultura de emprendimiento innovador	Se refiere a la puesta en marcha de Centros de Innovación que fortalecen el desarrollo económico de las regiones potencializando sus sectores estratégicos a través de impulso al desarrollo tecnológico y la innovación en diferentes áreas de la empresa	Ascendente	13.00	0.00	0.00

Parámetros			Semáforo
60	80	100	En riesgo

Método de Cálculo	Dimensión del Indicador	Frecuencia de Medición	Tipo de Indicador
(1748 Numero de Centros(Realizado)/1748 Numero de Centros(Programado))*100	Eficacia	Anual	Estratégico
	Cobertura	**Unidad de Medida**	**Tipo de Acumulación**
	Estatal	Centro	Valor presente

Nota Técnica	

Nivel	Componente	Resumen Narrativo	Foros de discusión y análisis organizados para la generación de propuestas de política pública que impulsen la innovación y el emprendimiento de alto impacto.

Nombre del Indicador	Descripción del Indicador	Sentido del indicador	Meta	Avance Anual	% Avance de la Meta
Total de foros: espacios de discusión y análisis de políticas públicas de innovación y emprendimiento de alto impacto organizados	Foros de discusión y análisis organizados para la generación de propuestas de política pública que impulsen la innovación y el emprendimiento de alto impacto	Ascendente	5.00	5.00	100.00

Parámetros			Semáforo
60	80	100	Óptimo

Método de Cálculo	Dimensión del Indicador	Frecuencia de Medición	Tipo de Indicador
(Foros: espacios de discusión y análisis de políticas públicas de innovación, emprendimiento de alto impacto organizados(Realizado)/Foros: espacios de discusión y análisis de políticas públicas de innovación, emprendimiento de alto impacto organizados(Programado))*100	Calidad	Semestral	Gestión
	Cobertura	**Unidad de Medida**	**Tipo de Acumulación**
	Estatal	Foro	Suma

Nota Técnica	

DATOS DEL PROGRAMA

Conducción de la Política de Innovación, Ciencia y Tecnología.

Unidad responsable	Secretaría de Innovación, Ciencia y Tecnología

Plan Estatal de Gobernanza y Desarrollo

Eje	Desarrollo económico	Tema	Innovación

Presupuesto Devengado	
Monto	43,054,516.99

Finalidad	Desarrollo Económico	Función	Ciencia, Tecnología e Innovación	Subfunción	Innovación

Objetivos

Nivel	Fin	Resumen Narrativo	Contribuir a la consolidación de Jalisco como líder nacional en aportación de valor económico y social, mediante la integración de la ciencia y la tecnología al desarrollo de cadenas productivas estratégicas que impulsen el capital humano, creativo y emprendedor de nuestra población, así como el aprovechamiento de los recursos naturales de todas nuestras regiones de manera responsable, incluyente y sostenible.

Nombre del Indicador	Descripción del Indicador	Sentido del indicador	Meta	Avance Anual	% Avance de la Meta

Posición en el Índice de Competitividad Estatal del IMCO	El Índice de Competitividad Estatal (ICE) mide la capacidad de las entidades federativas para atraer y retener talento e inversiones. Un estado competitivo es aquel que consistentemente resulta atractivo para el talento y la inversión, lo que se traduce en mayor productividad y bienestar para sus habitantes. El ICE está compuesto por 89 indicadores, categorizados en 10 subíndices. Cada subíndice evalúa una dimensión distinta de la competitividad. 1. Sistema de derecho confiable y objetivo 2. Manejo sustentable del medio ambiente 3. Sociedad incluyente, preparada y sana 4.Sistema político estable y funcional 5. Gobiernos eficientes y eficaces 6.Mercado laboral 7.Economía estable 8. Sectores precursores 9.Aprovechamiento de las relaciones internacionales 10. Innovación en los sectores económicos	Descendente	5.00	N	N

Parámetros			Semáforo
60	80	100	En riesgo

Método de Cálculo	Dimensión del Indicador	Frecuencia de Medición	Tipo de Indicador
(1 Numero de Posición(Realizado)/1 Numero de Posición(Programado))*100	Eficacia	Bienal	Estratégico
	Cobertura	**Unidad de Medida**	**Tipo de Acumulación**
	Estatal	Posición	Valor presente
Nota Técnica	Cancelado por la contingencia sanitaria COVID 19		

Nivel	Propósito	Resumen Narrativo	Incrementar la capacidad innovadora del estado, a través de la generación y aplicación de nuevos conocimientos y tecnologías para incrementar la competitividad de los sectores productivos y la solución a problemáticas sociales de alto impacto, apoyándose en la formación de talento, la propiedad intelectual, las capacidades de emprendimiento y el fortalecimiento de los centros de educación superior y redes de investigación aplicada.

Nombre del Indicador	Descripción del Indicador	Sentido del indicador	Meta	Avance Anual	% Avance de la Meta
Fondos concurrentes a la inversión estatal en investigación, desarrollo tecnológico e innovación (I+d+i)	Este indicador reporta los fondos adicionales (a los fondos estatales) aplicados a los proyectos y actividades de investigación, desarrollo tecnológico e innovación apoyados en Jalisco.	Ascendente	675.33	207.00	30.65

Parámetros			Semáforo
60	80	100	En riesgo

Método de Cálculo	Dimensión del Indicador	Frecuencia de Medición	Tipo de Indicador
(1178 Numero de Millones de pesos(Realizado)/1178 Numero de Millones de pesos (Programado))*100	Eficacia	Mensual	Estratégico
	Cobertura	**Unidad de Medida**	**Tipo de Acumulación**
	Estatal	Millones de pesos	Valor presente
Nota Técnica			

Nivel	Componente	Resumen Narrativo	Proyectos y eventos ejecutados, que fortalezcan las políticas públicas en innovación, ciencia, tecnología y educación superior.

Nombre del Indicador	Descripción del Indicador	Sentido del indicador	Meta	Avance Anual	% Avance de la Meta
Total de eventos y proyectos generados	Mide el número de eventos y proyectos apoyados	Ascendente	14.00	19.00	135.71

Parámetros			Semáforo
60	80	100	En riesgo

Método de Cálculo	Dimensión del Indicador	Frecuencia de Medición	Tipo de Indicador
(Eventos y proyectos apoyados(Realizado)/Eventos y proyectos apoyados(Programado))*100	Economía	Trimestral	Gestión
	Cobertura	**Unidad de Medida**	**Tipo de Acumulación**
	Estatal	Evento	Suma
Nota Técnica			

Nivel	Componente	Resumen Narrativo	Recursos presupuestados para la operación de programas y proyectos.

Nombre del Indicador	Descripción del Indicador	Sentido del indicador	Meta	Avance Anual	% Avance de la Meta
Total del gasto de operación pagado y en su caso efectivamente devengado.	Mide el total de lo gastado sobre el presupuesto final aprobado	Ascendente	204,000,000.00	263,353,353.73	129.09

Parámetros			Semáforo
60	80	100	Óptimo

Método de Cálculo	Dimensión del Indicador	Frecuencia de Medición	Tipo de Indicador
(Presupuesto(Realizado)/Presupuesto(Programado))*100	Economía	Trimestral	Gestión
	Cobertura	**Unidad de Medida**	**Tipo de Acumulación**
	Estatal	Pesos	Suma
Nota Técnica			

DATOS DEL PROGRAMA

Educación Superior Tecnológica en las Regiones (UTJ)

Unidad responsable: Universidad Tecnológica de Jalisco

Plan Estatal de Gobernanza y Desarrollo

Eje	Desarrollo Social	Tema	Educación

Presupuesto Devengado	
Monto	126,292,405.66

Finalidad	Desarrollo Social	Función	Educación	Subfunción	Educación Superior

Objetivos

Nivel	Fin	Resumen Narrativo	Contribuir a mejorar las condiciones sociales propicias para el acceso efectivo a los derechos sociales que impulsen capacidades de las personas y sus comunidades para reducir brechas de desigualdad, mediante la reconstrucción de un sentido de colectividad y corresponsabilidad del gobierno y la sociedad en general.

Nombre del Indicador	Descripción del Indicador	Sentido del indicador	Meta	Avance Anual	% Avance de la Meta

Posición en el Índice de Rezago Social	Lugar que ocupa Jalisco dentro del contexto de las entidades federativas del país respecto al Índice de Rezago Social, el cual es una medida agregada que se compone de variables de educación, acceso a servicios de salud, servicios básicos en la vivienda, de calidad y espacios en la misma, y activos en el hogar. Es decir, proporciona el resumen de cuatro carencias sociales de la medición de pobreza del CONEVAL: rezago educativo, acceso a los servicios de salud, acceso a los servicios básicos en la vivienda, y la calidad y espacios en la vivienda.	Ascendente	29.00	N	N

Parámetros			Semáforo
60	80	100	En riesgo

Método de Cálculo	Dimensión del Indicador	Frecuencia de Medición	Tipo de Indicador
(1479 Numero de Posición(Realizado)/1479 Numero de Posición(Programado))*100	Eficacia	Quinquenal	Estratégico
	Cobertura	**Unidad de Medida**	**Tipo de Acumulación**
	Estatal	Posición	Valor presente
Nota Técnica			

Nivel	Propósito	Resumen Narrativo	Incrementar la calidad y accesibilidad educativa en todos los niveles, modalidades y servicios de manera inclusiva y equitativa, con un enfoque de formación integral centrado en el aprendizaje de las y los estudiantes, implementando procesos de enseñanza innovadores y de desarrollo de las comunidades para la vida en un contexto de corresponsabilidad, mediante la simplificación y reingeniería administrativa, la formación y profesionalización de todas las personas relacionadas al acto educativo, la mejora de la infraestructura y una pertinente articulación entre instancias gubernamentales y de la sociedad en general.

Nombre del Indicador	Descripción del Indicador	Sentido del indicador	Meta	Avance Anual	% Avance de la Meta
Porcentaje de cobertura en educación superior sin posgrado de 18 a 22 años	Es el porcentaje de la matrícula total del nivel técnico superior universitario y licenciatura de la modalidad escolarizada, respecto al total de población de 18 a 22 años.	Ascendente	40.00	N	N

Parámetros			Semáforo
60	80	100	En riesgo

Método de Cálculo	Dimensión del Indicador	Frecuencia de Medición	Tipo de Indicador
(1646 Numero de Porcentaje(Realizado)/1646 Numero de Porcentaje(Programado))*100	Eficacia	Anual	Estratégico
	Cobertura	**Unidad de Medida**	**Tipo de Acumulación**
	Estatal	Porcentaje	Valor presente
Nota Técnica			

Nivel	Componente	Resumen Narrativo	Matrícula de Alumnos de nuevo ingreso realizada.

Nombre del Indicador	Descripción del Indicador	Sentido del indicador	Meta	Avance Anual	% Avance de la Meta
Alumnos inscritos en carreras acreditadas	Promover el ingreso de alumnos a las carreras acreditadas en la UTJ	Ascendente	3,737.00	3,861.00	103.32

Parámetros			Semáforo
60	80	100	Óptimo

Método de Cálculo	Dimensión del Indicador	Frecuencia de Medición	Tipo de Indicador
(C6- Atención otorgada a estudiantes con educación superior tecnológica de calidad. (Realizado)/C6- Atención otorgada a estudiantes con educación superior tecnológica de calidad.(Programado))*100	Eficacia	Cuatrimestral	Gestión
	Cobertura	**Unidad de Medida**	**Tipo de Acumulación**
	Estatal	Alumno	Valor presente
Nota Técnica			

Nivel	Componente	Resumen Narrativo	Competencias desarrolladas en estudiantes de educación superior tecnológica bajo el modelo de triple hélice.

Nombre del Indicador	Descripción del Indicador	Sentido del indicador	Meta	Avance Anual	% Avance de la Meta
Docentes con Posgrado	Promoción en la actualización de la plantilla de docentes de tiempo completo	Ascendente	40.00	40.00	100.00

Parámetros			Semáforo
60	80	100	Óptimo

Método de Cálculo	Dimensión del Indicador	Frecuencia de Medición	Tipo de Indicador
(C6-Atención otorgada a estudiantes con educación superior tecnológica de calidad.(Realizado) /C6-Atención otorgada a estudiantes con educación superior tecnológica de calidad. (Programado))*100	Eficacia	Cuatrimestral	Estratégico
	Cobertura	**Unidad de Medida**	**Tipo de Acumulación**
	Estatal	Porcentaje	Suma
Nota Técnica			

DATOS DEL PROGRAMA

Educación Superior Tecnológica en las Regiones (UTZMG)

Unidad responsable	Universidad Tecnológica de la Zona Metropolitana de Guadalajara

Plan Estatal de Gobernanza y Desarrollo

Eje	Desarrollo Social	Tema	Educación

Presupuesto Devengado	
Monto	51,751,288.00

Finalidad	Desarrollo Social	Función	Educación	Subfunción	Educación Superior

Objetivos

Nivel	Fin	Resumen Narrativo	Contribuir a mejorar las condiciones sociales propicias para el acceso efectivo a los derechos sociales que impulsen capacidades de las personas y sus comunidades para reducir brechas de desigualdad, mediante la reconstrucción de un sentido de colectividad y corresponsabilidad del gobierno y la sociedad en general.

Nombre del Indicador	Descripción del Indicador	Sentido del indicador	Meta	Avance Anual	% Avance de la Meta
Posición en el Índice de Rezago Social	Lugar que ocupa Jalisco dentro del contexto de las entidades federativas del país respecto al Índice de Rezago Social, el cual es una medida agregada que se compone de variables de educación, acceso a servicios de salud, servicios básicos en la vivienda, de calidad y espacios en la misma, y activos en el hogar. Es decir, proporciona el resumen de cuatro carencias sociales de la medición de pobreza del CONEVAL: rezago educativo, acceso a los servicios de salud, acceso a los servicios básicos en la vivienda, y la calidad y espacios en la vivienda.	Ascendente	29.00	N	N

			Parámetros			Semáforo
			60	80	100	En riesgo
Método de Cálculo	**Dimensión del Indicador**	**Frecuencia de Medición**			**Tipo de Indicador**	
(1479 Numero de Posición(Realizado)/1479 Numero de Posición(Programado))*100	Eficacia	Quinquenal			Estratégico	
	Cobertura	**Unidad de Medida**			**Tipo de Acumulación**	
	Estatal	Posición			Valor presente	
Nota Técnica						

Nivel	Propósito	**Resumen Narrativo**	Incrementar la calidad y accesibilidad educativa en todos los niveles, modalidades y servicios de manera inclusiva y equitativa, con un enfoque de formación integral centrado en el aprendizaje de las y los estudiantes, implementando procesos de enseñanza innovadores y de desarrollo de las comunidades para la vida en un contexto de corresponsabilidad, mediante la simplificación y reingeniería administrativa, la formación y profesionalización de todas las personas relacionadas al acto educativo, la mejora de la infraestructura y una pertinente articulación entre instancias gubernamentales y de la sociedad en general.				
Nombre del Indicador		**Descripción del Indicador**	**Sentido del indicador**	**Meta**	**Avance Anual**	**% Avance de la Meta**	
Porcentaje de cobertura en educación superior sin posgrado de 18 a 22 años		Es el porcentaje de la matrícula total del nivel técnico superior universitario y licenciatura de la modalidad escolarizada, respecto al total de población de 18 a 22 años.	Ascendente	40.00	N	N	
			Parámetros			**Semáforo**	
			60	80	100	En riesgo	
Método de Cálculo		**Dimensión del Indicador**	**Frecuencia de Medición**			**Tipo de Indicador**	
(1646 Numero de Porcentaje(Realizado)/1646 Numero de Porcentaje(Programado))*100		Eficacia	Anual			Estratégico	
		Cobertura	**Unidad de Medida**			**Tipo de Acumulación**	
		Estatal	Porcentaje			Valor presente	
Nota Técnica							

Nivel	Componente	**Resumen Narrativo**	Matrícula de Alumnos de nuevo ingreso realizada.				
Nombre del Indicador		**Descripción del Indicador**	**Sentido del indicador**	**Meta**	**Avance Anual**	**% Avance de la Meta**	
Total de alumnos de primer ingreso inscritos		Mide la cantidad de alumnos egresados de Educación Media Superior que se inscriben en la Universidad para continuar estudios	Ascendente	500.00	370.00	74.00	
			Parámetros			**Semáforo**	
			60	80	100	Mejorable	
Método de Cálculo		**Dimensión del Indicador**	**Frecuencia de Medición**			**Tipo de Indicador**	
(Número de alumnos de primer ingreso inscritos(Realizado)/Número de alumnos de primer ingreso inscritos(Programado))*100		Eficacia	Cuatrimestral			Estratégico	
		Cobertura	**Unidad de Medida**			**Tipo de Acumulación**	
		Regional	Alumno			Suma	
Nota Técnica							

Nivel	Componente	**Resumen Narrativo**	Atención otorgada a estudiantes con educación superior tecnológica de calidad.				
Nombre del Indicador		**Descripción del Indicador**	**Sentido del indicador**	**Meta**	**Avance Anual**	**% Avance de la Meta**	
Porcentaje de Eficiencia terminal		Mide, en una relación porcentual, la cantidad de alumnos que terminan sus estudios de Educación superior, en comparación con el total de alumnos que ingresaron al primer cuatrimestre en cada cohorte generacional	Ascendente	66.00	64.00	96.97	
			Parámetros			**Semáforo**	
			60	80	100	Óptimo	
Método de Cálculo		**Dimensión del Indicador**	**Frecuencia de Medición**			**Tipo de Indicador**	
(Porcentaje de eficiencia terminal(Realizado)/Porcentaje de eficiencia terminal(Programado)) *100		Eficiencia	Cuatrimestral			Estratégico	
		Cobertura	**Unidad de Medida**			**Tipo de Acumulación**	
		Regional	Porcentaje			Valor presente	
Nota Técnica							

Nivel	Componente	**Resumen Narrativo**	Competencias desarrolladas en estudiantes de educación superior tecnológica bajo el modelo de triple hélice.				
Nombre del Indicador		**Descripción del Indicador**	**Sentido del indicador**	**Meta**	**Avance Anual**	**% Avance de la Meta**	
Porcentaje de Egresados insertados en el sector productivo		Mide, en porcentaje, la cantidad de alumnos que habiendo egresado de la Universidad, se encuentran trabajando en el área de su conocimiento a los 6 meses de haber concluido sus estudios	Ascendente	54.00	31.00	57.41	
			Parámetros			**Semáforo**	
			60	80	100	En riesgo	
Método de Cálculo		**Dimensión del Indicador**	**Frecuencia de Medición**			**Tipo de Indicador**	
(Porcentaje de inserción laboral(Realizado)/Porcentaje de inserción laboral(Programado))*100		Eficacia	Semestral			Estratégico	
		Cobertura	**Unidad de Medida**			**Tipo de Acumulación**	
		Regional	Porcentaje			Valor presente	
Nota Técnica							

Nivel	Componente	**Resumen Narrativo**	Personal capacitado en materia de igualdad y perspectiva de género				
Nombre del Indicador		**Descripción del Indicador**	**Sentido del indicador**	**Meta**	**Avance Anual**	**% Avance de la Meta**	
Personas con capacitación en perspectiva de género		Mide, la cantidad de personas que colaboran en la Universidad que han recibido capacitación en materia de igualdad y perspectiva de género	Ascendente	120.00	132.00	110.00	
			Parámetros			**Semáforo**	
			60	80	100	Óptimo	
Método de Cálculo		**Dimensión del Indicador**	**Frecuencia de Medición**			**Tipo de Indicador**	
(Número de Personas capacitadas en perspectiva de género(Realizado)/Número de Personas capacitadas en perspectiva de género(Programado))*100		Calidad	Cuatrimestral			Gestión	
		Cobertura	**Unidad de Medida**			**Tipo de Acumulación**	
		Regional	Persona Capacitada			Suma	
Nota Técnica							

DATOS DEL PROGRAMA

Educación Superior Tecnológica en las Regiones (UPZMG)

Unidad responsable	Universidad Politécnica de la Zona Metropolitana de Guadalajara

Plan Estatal de Gobernanza y Desarrollo

Eje	Desarrollo Social	Tema	Educación

Presupuesto Devengado	
Monto	38,103,778.00

Finalidad	Desarrollo Social	Función	Educación	Subfunción	Educación Superior

Objetivos

Nivel	Fin	Resumen Narrativo	Contribuir a mejorar las condiciones sociales propicias para el acceso efectivo a los derechos sociales que impulsen capacidades de las personas y sus comunidades para reducir brechas de desigualdad, mediante la reconstrucción de un sentido de colectividad y corresponsabilidad del gobierno y la sociedad en general.

Nombre del Indicador	Descripción del Indicador	Sentido del indicador	Meta	Avance Anual	% Avance de la Meta
Posición en el Índice de Rezago Social	Lugar que ocupa Jalisco dentro del contexto de las entidades federativas del país respecto al Índice de Rezago Social, el cual es una medida agregada que se compone de variables de educación, acceso a servicios de salud, servicios básicos en la vivienda, de calidad y espacios en la misma, y activos en el hogar. Es decir, proporciona el resumen de cuatro carencias sociales de la medición de pobreza del CONEVAL: rezago educativo, acceso a los servicios de salud, acceso a los servicios básicos en la vivienda, y la calidad y espacios en la vivienda.	Ascendente	29.00	N	N

Parámetros			Semáforo
60	80	100	En riesgo

Método de Cálculo	Dimensión del Indicador	Frecuencia de Medición	Tipo de Indicador
(1479 Numero de Posición(Realizado)/1479 Numero de Posición(Programado))*100	Eficacia	Quinquenal	Estratégico
	Cobertura	**Unidad de Medida**	**Tipo de Acumulación**
	Estatal	Posición	Valor presente

Nota Técnica	

Nivel	Propósito	Resumen Narrativo	Incrementar la calidad y accesibilidad educativa en todos los niveles, modalidades y servicios de manera inclusiva y equitativa, con un enfoque de formación integral centrado en el aprendizaje de las y los estudiantes, implementando procesos de enseñanza innovadores y de desarrollo de las comunidades para la vida en un contexto de corresponsabilidad, mediante la simplificación y reingeniería administrativa, la formación y profesionalización de todas las personas relacionadas al acto educativo, la mejora de la infraestructura y una pertinente articulación entre instancias gubernamentales y de la sociedad en general.

Nombre del Indicador	Descripción del Indicador	Sentido del indicador	Meta	Avance Anual	% Avance de la Meta
Porcentaje de cobertura en educación superior sin posgrado de 18 a 22 años	Es el porcentaje de la matrícula total del nivel técnico superior universitario y licenciatura de la modalidad escolarizada, respecto al total de población de 18 a 22 años.	Ascendente	40.00	N	N

Parámetros			Semáforo
60	80	100	En riesgo

Método de Cálculo	Dimensión del Indicador	Frecuencia de Medición	Tipo de Indicador
(1646 Numero de Porcentaje(Realizado)/1646 Numero de Porcentaje(Programado))*100	Eficacia	Anual	Estratégico
	Cobertura	**Unidad de Medida**	**Tipo de Acumulación**
	Estatal	Porcentaje	Valor presente

Nota Técnica	

Nivel	Componente	Resumen Narrativo	Matrícula de Alumnos de nuevo ingreso realizada.

Nombre del Indicador	Descripción del Indicador	Sentido del indicador	Meta	Avance Anual	% Avance de la Meta
Número de alumnos de primer ingreso inscritos	Mide la cantidad de alumnos egresados de Educación Media Superior que se inscriben en la Universidad para continuar estudios	Ascendente	450.00	0.00	0.00

Parámetros			Semáforo
60	80	100	En riesgo

Método de Cálculo	Dimensión del Indicador	Frecuencia de Medición	Tipo de Indicador
(Alumnos de primer ingreso inscritos(Realizado)/Alumnos de primer ingreso inscritos (Programado))*100	Eficacia	Cuatrimestral	Gestión
	Cobertura	**Unidad de Medida**	**Tipo de Acumulación**
	Regional	Alumno	Valor presente

Nota Técnica	

Nivel	Componente	Resumen Narrativo	Atención otorgada a estudiantes con educación superior tecnológica de calidad.

Nombre del Indicador	Descripción del Indicador	Sentido del indicador	Meta	Avance Anual	% Avance de la Meta
Porcentaje de eficiencia terminal	Mide, en una relación porcentual, la cantidad de alumnos que terminan sus estudios de educación superior, en comparación con el total de alumnos que ingresaron al primer cuatrimestre en cada cohorte generacional	Ascendente	48.00	38.40	80.00

Parámetros			Semáforo
60	80	100	Óptimo

Método de Cálculo	Dimensión del Indicador	Frecuencia de Medición	Tipo de Indicador
(Eficiencia terminal(Realizado)/Eficiencia terminal(Programado))*100	Eficacia	Semestral	Estratégico
	Cobertura	**Unidad de Medida**	**Tipo de Acumulación**
	Regional	Porcentaje	Valor presente

Nota Técnica	

DATOS DEL PROGRAMA

Operación del Fondo de Ciencia y Tecnología de Jalisco

Unidad responsable	Fideicomiso Fondo Estatal de Ciencia y Tecnología de Jalisco

Plan Estatal de Gobernanza y Desarrollo

Eje	Desarrollo económico	Tema	Ciencia y tecnología

Presupuesto Devengado	
Monto	19,924,676.70

Finalidad	Desarrollo Económico	Función	Ciencia, Tecnología e Innovación	Subfunción	Servicios Científicos y Tecnológicos

Objetivos

Nivel	Fin	Resumen Narrativo	Contribuir a la consolidación de Jalisco como líder nacional en aportación de valor económico y social, mediante la integración de la ciencia y la tecnología al desarrollo de cadenas productivas estratégicas que impulsen el capital humano, creativo y emprendedor de nuestra población, así como el aprovechamiento de los recursos naturales de todas nuestras regiones de manera responsable, incluyente y sostenible.

Nombre del Indicador	Descripción del Indicador	Sentido del indicador	Meta	Avance Anual	% Avance de la Meta
Posición en el Índice de Competitividad Estatal del IMCO	El Índice de Competitividad Estatal (ICE) mide la capacidad de las entidades federativas para atraer y retener talento e inversiones. Un estado competitivo es aquel que consistentemente resulta atractivo para el talento y la inversión, lo que se traduce en mayor productividad y bienestar para sus habitantes. El ICE está compuesto por 89 indicadores, categorizados en 10 subíndices. Cada subíndice evalúa una dimensión distinta de la competitividad. 1. Sistema de derecho confiable y objetivo 2. Manejo sustentable del medio ambiente 3. Sociedad incluyente, preparada y sana 4.Sistema político estable y funcional 5. Gobiernos eficientes y eficaces 6.Mercado laboral 7.Economía estable 8. Sectores precursores 9.Aprovechamiento de las relaciones internacionales 10. Innovación en los sectores económicos	Descendente	5.00	N	N

Parámetros			Semáforo
60	80	100	En riesgo

Método de Cálculo	Dimensión del Indicador	Frecuencia de Medición	Tipo de Indicador
(1 Numero de Posición(Realizado)/1 Numero de Posición(Programado))*100	Eficacia	Bienal	Estratégico
	Cobertura	Unidad de Medida	Tipo de Acumulación
	Estatal	Posición	Valor presente

Nota Técnica	Cancelado por la contingencia sanitaria COVID 19

Nivel	Propósito	Resumen Narrativo	Impulsar el desarrollo científico y tecnológico, a través de la vinculación entre la academia, industria, sociedad y gobierno para la formación de capital humano especializado en áreas estratégicas y en todas las regiones del estado; así mismo detonar la inversión científica y tecnológica para alcanzar un desarrollo sostenible y sustentable.

Nombre del Indicador	Descripción del Indicador	Sentido del indicador	Meta	Avance Anual	% Avance de la Meta
Instituciones, Centros de Investigación, Asociaciones, Sociedades y Personas físicas apoyados con Proyectos de Ciencia, Tecnología e Innovación	Este indicador se refiere al número de Instituciones, Centros de Investigación, Asociaciones, Sociedades y Personas Físicas cuyos proyectos de ciencia, tecnología e innovación han sido apoyados.	Ascendente	308.00	295.00	95.78

Parámetros			Semáforo
60	80	100	En riesgo

Método de Cálculo	Dimensión del Indicador	Frecuencia de Medición	Tipo de Indicador
(1761 Numero de Instituciones(Realizado)/1761 Numero de Instituciones(Programado))*100	Eficacia	Anual	Estratégico
	Cobertura	Unidad de Medida	Tipo de Acumulación
	Estatal	Institución	Valor presente

Nota Técnica	

Nivel	Componente	Resumen Narrativo	Proyectos realizados de investigación, desarrollo tecnológico e innovación de instituciones públicas, privadas y personas.

Nombre del Indicador	Descripción del Indicador	Sentido del indicador	Meta	Avance Anual	% Avance de la Meta
Proyectos realizados de investigación, desarrollo tecnológico e innovación de instituciones públicas, privadas y personas.	Número de proyectos realizados de investigación, desarrollo tecnológico e innovación de instituciones públicas, privadas y personas.	Ascendente	200.00	289.00	144.50

Parámetros			Semáforo
60	80	100	En riesgo

Método de Cálculo	Dimensión del Indicador	Frecuencia de Medición	Tipo de Indicador
(Proyectos de IDTI(Realizado)/Proyectos de IDTI(Programado))*100	Eficacia	Trimestral	Estratégico
	Cobertura	Unidad de Medida	Tipo de Acumulación
	Estatal	Proyecto	Suma

Nota Técnica	

Nivel	Componente	Resumen Narrativo	Fondos concurrentes invertidos en el estatado en investigación, desarrollo tecnológico e innovación

Nombre del Indicador	Descripción del Indicador	Sentido del indicador	Meta	Avance Anual	% Avance de la Meta
Fondos concurrentes a la inversión estatal en investigación, desarrollo tecnológico e innovación.	Total de fondos concurrentes a la inversión estatal en investigación, desarrollo tecnológico e innovación.	Ascendente	100.00	207.00	207.00

Parámetros			Semáforo
60	80	100	En riesgo

Método de Cálculo	Dimensión del Indicador	Frecuencia de Medición	Tipo de Indicador
(Fondos concurrentes en IDTI(Realizado)/Fondos concurrentes en IDTI(Programado))*100	Eficacia	Anual	Estratégico
	Cobertura	Unidad de Medida	Tipo de Acumulación
	Estatal	Millones de pesos	Suma

Nota Técnica	

Nivel	Componente	Resumen Narrativo	Personas asistentes a eventos de ciencia, tecnología e innovación, atendidas.

Nombre del Indicador	Descripción del Indicador	Sentido del indicador	Meta	Avance Anual	% Avance de la Meta
Personas asistentes a eventos de ciencia, tecnología e innovación.	Número de personas asistentes a eventos de ciencia, tecnología e innovación.	Ascendente	90,947.00	78,549.00	86.37

Parámetros			Semáforo
60	80	100	Óptimo

Método de Cálculo	Dimensión del Indicador	Frecuencia de Medición	Tipo de Indicador
(Personas asistentes a eventos de CTI(Realizado)/Personas asistentes a eventos de CTI (Programado))*100	Eficacia	Trimestral	Estratégico
	Cobertura	Unidad de Medida	Tipo de Acumulación

Estatal	Persona	Suma

Nota Técnica	

DATOS DEL PROGRAMA

Gestión de Fondos y Programas de Apoyo de Ciencia, Tecnología e Innovación

Unidad responsable	**Consejo Estatal de Ciencia y Tecnología del Estado de Jalisco**

Plan Estatal de Gobernanza y Desarrollo

Eje	Desarrollo económico	**Tema**	Ciencia y tecnología

Presupuesto Devengado	
Monto	53,704,300.00

Finalidad	Desarrollo Económico	**Función**	Ciencia, Tecnología e Innovación	**Subfunción**	Servicios Científicos y Tecnológicos

Objetivos

Nivel	Fin	**Resumen Narrativo**	Contribuir a la consolidación de Jalisco como líder nacional en aportación de valor económico y social, mediante la integración de la ciencia y la tecnología al desarrollo de cadenas productivas estratégicas que impulsen el capital humano, creativo y emprendedor de nuestra población, así como el aprovechamiento de los recursos naturales de todas nuestras regiones de manera responsable, incluyente y sostenible.

Nombre del Indicador	**Descripción del Indicador**	**Sentido del indicador**	**Meta**	**Avance Anual**	**% Avance de la Meta**
Posición en el Índice de Competitividad Estatal del IMCO	El Índice de Competitividad Estatal (ICE) mide la capacidad de las entidades federativas para atraer y retener talento e inversiones. Un estado competitivo es aquel que consistentemente resulta atractivo para el talento y la inversión, lo que se traduce en mayor productividad y bienestar para sus habitantes. El ICE está compuesto por 89 indicadores, categorizados en 10 subíndices. Cada subíndice evalúa una dimensión distinta de la competitividad. 1. Sistema de derecho confiable y objetivo 2. Manejo sustentable del medio ambiente 3. Sociedad incluyente, preparada y sana 4.Sistema político estable y funcional 5.Gobiernos eficientes y eficaces 6.Mercado laboral 7.Economía estable 8.Sectores precursores 9.Aprovechamiento de las relaciones internacionales 10.Innovación en los sectores económicos	Descendente	5.00	N	N

Parámetros			**Semáforo**
60	80	100	En riesgo

Método de Cálculo	**Dimensión del Indicador**	**Frecuencia de Medición**	**Tipo de Indicador**
(1 Numero de Posición(Realizado)/1 Numero de Posición(Programado))*100	Eficacia	Bienal	Estratégico
	Cobertura	**Unidad de Medida**	**Tipo de Acumulación**
	Estatal	Posición	Valor presente

Nota Técnica	Cancelado por la contingencia sanitaria COVID 19

Nivel	Propósito	**Resumen Narrativo**	Impulsar el desarrollo científico y tecnológico, a través de la vinculación entre la academia, industria, sociedad y gobierno para la formación de capital humano especializado en áreas estratégicas y en todas las regiones del estado; así mismo detonar la inversión científica y tecnológica para alcanzar un desarrollo sostenible y sustentable.

Nombre del Indicador	**Descripción del Indicador**	**Sentido del indicador**	**Meta**	**Avance Anual**	**% Avance de la Meta**
Instituciones, Centros de Investigación, Asociaciones, Sociedades y Personas físicas apoyados con Proyectos de Ciencia, Tecnología e Innovación	Este indicador se refiere al número de Instituciones, Centros de Investigación, Asociaciones, Sociedades y Personas Físicas cuyos proyectos de ciencia, tecnología e innovación han sido apoyados.	Ascendente	308.00	295.00	95.78

Parámetros			**Semáforo**
60	80	100	En riesgo

Método de Cálculo	**Dimensión del Indicador**	**Frecuencia de Medición**	**Tipo de Indicador**
(1761 Numero de Instituciones(Realizado)/1761 Numero de Instituciones(Programado))*100	Eficacia	Anual	Estratégico
	Cobertura	**Unidad de Medida**	**Tipo de Acumulación**
	Estatal	Institución	Valor presente

Nota Técnica	

Nivel	Componente	**Resumen Narrativo**	Iniciativas y proyectos científicos, tecnológicos y de innovación propuestos para apoyo.

Nombre del Indicador	**Descripción del Indicador**	**Sentido del indicador**	**Meta**	**Avance Anual**	**% Avance de la Meta**
Iniciativas y proyectos científicos, tecnológicos y de innovación propuestos para apoyo	Número de iniciativas y proyectos científicos, tecnológicos y de innovación propuestos	Ascendente	666.00	986.00	148.05

Parámetros			**Semáforo**
60	80	100	En riesgo

Método de Cálculo	**Dimensión del Indicador**	**Frecuencia de Medición**	**Tipo de Indicador**
(Iniciativas y proyectos de cti(Realizado)/Iniciativas y proyectos de cti(Programado))*100	Eficacia	Trimestral	Estratégico
	Cobertura	**Unidad de Medida**	**Tipo de Acumulación**
	Estatal	Proyecto	Suma

Nota Técnica	

Nivel	Componente	**Resumen Narrativo**	Proyectos de innovación, ciencia y tecnología evaluados en sus objetivos y metas para su finiquito.

Nombre del Indicador	**Descripción del Indicador**	**Sentido del indicador**	**Meta**	**Avance Anual**	**% Avance de la Meta**
Proyectos de innovación, ciencia y tecnología evaluados en sus objetivos y metas para su finiquito.	Número de proyectos de innovación, ciencia, tecnología finiquitados	Ascendente	250.00	234.00	93.60

Parámetros			**Semáforo**
60	80	100	Óptimo

Método de Cálculo	**Dimensión del Indicador**	**Frecuencia de Medición**	**Tipo de Indicador**
	Eficacia	Trimestral	Estratégico

(Proyectos de CTI finiquitados(Realizado)/Proyectos de CTI finiquitados(Programado))*100	Cobertura	Unidad de Medida	Tipo de Acumulación
	Estatal	Finiquito	Suma

Nota Técnica	

Nivel	Componente	Resumen Narrativo	Empresas beneficiadas con recursos económicos del Programa de Innovación de Jalisco, PROINNJAL.

Nombre del Indicador	Descripción del Indicador	Sentido del indicador	Meta	Avance Anual	% Avance de la Meta
Empresas beneficiadas con recursos económicos del Programa de Innovación de Jalisco, PROINNJAL.	Número de empresas beneficiadas a través de PROINNJAL	Ascendente	28.00	15.00	53.57

Parámetros			Semáforo
60	80	100	En riesgo

Método de Cálculo	Dimensión del Indicador	Frecuencia de Medición	Tipo de Indicador
(Empresas beneficiadas a través de PROINNJAL(Realizado)/Empresas beneficiadas a través de PROINNJAL(Programado))*100	Eficacia	Anual	Estratégico
	Cobertura	Unidad de Medida	Tipo de Acumulación
	Estatal	Empresa	Suma

Nota Técnica	

DATOS DEL PROGRAMA

Fortalecimiento de la cultura científica y la apropiación social de la ciencia Lunaria

Unidad responsable	Consejo Estatal de Ciencia y Tecnología del Estado de Jalisco

Plan Estatal de Gobernanza y Desarrollo

Eje	Desarrollo económico	Tema	Ciencia y tecnología

Presupuesto Devengado	
Monto	9,240,845.00

Finalidad	Desarrollo Económico	Función	Ciencia, Tecnología e Innovación	Subfunción	Servicios Científicos y Tecnológicos

Objetivos

Nivel	Componente	Resumen Narrativo	Asistentes atendidos en eventos, talleres y actividades en el Museo Planetario Lunaria

Nombre del Indicador	Descripción del Indicador	Sentido del indicador	Meta	Avance Anual	% Avance de la Meta
Total de asistentes a eventos en el Museo Planetario Lunaria	Asistentes a eventos en el Museo Planetario Lunaria	Ascendente	10,000.00	10,616.00	106.16

Parámetros			Semáforo
60	80	100	Óptimo

Método de Cálculo	Dimensión del Indicador	Frecuencia de Medición	Tipo de Indicador
(Asistentes a eventos, talleres y actividades(Realizado)/Asistentes a eventos, talleres y actividades(Programado))*100	Eficacia	Trimestral	Estratégico
	Cobertura	Unidad de Medida	Tipo de Acumulación
	Estatal	Asistente	Suma

Nota Técnica	

Nivel	Componente	Resumen Narrativo	Iniciativas para promoción, difusión y divulgación cientificas realizadas en el Museo Planetario Lunaria

Nombre del Indicador	Descripción del Indicador	Sentido del indicador	Meta	Avance Anual	% Avance de la Meta
Total de iniciativas para la promoción, difusión y divulgación científica a través de Museo Planetario Lunaria	Iniciativas para la promoción, difusión y divulgación científica a través de Museo Planetario Lunaria	Ascendente	80.00	66.00	82.50

Parámetros			Semáforo
60	80	100	Óptimo

Método de Cálculo	Dimensión del Indicador	Frecuencia de Medición	Tipo de Indicador
(Iniciativas para la promoción, difusión y divulgación cientifica(Realizado)/ Iniciativas para la promoción, difusión y divulgación cientifica(Programado))*100	Eficacia	Trimestral	Gestión
	Cobertura	Unidad de Medida	Tipo de Acumulación
	Estatal	Iniciativa	Suma

Nota Técnica	

DATOS DEL PROGRAMA

Ciudad Creativa Digital Guadalajara

Unidad responsable	Fideicomiso Ciudad Creativa Digital

Plan Estatal de Gobernanza y Desarrollo

Eje	Desarrollo económico	Tema	Ciencia y tecnología

Presupuesto Devengado	
Monto	20,000,000.00

Finalidad	Desarrollo Económico	Función	Ciencia, Tecnología e Innovación	Subfunción	Innovación

Objetivos

Nivel	Fin	Resumen Narrativo	Contribuir a la consolidación de Jalisco como líder nacional en aportación de valor económico y social, mediante la integración de la ciencia y la tecnología al desarrollo de cadenas productivas estratégicas que impulsen el capital humano, creativo y emprendedor de nuestra población, así como el aprovechamiento de los recursos naturales de todas nuestras regiones de manera responsable, incluyente y sostenible.

Nombre del Indicador	Descripción del Indicador	Sentido del indicador	Meta	Avance Anual	% Avance de la Meta

Población ocupada con ingresos mayores a los 2 salarios mínimos	Este indicador se refiere a la población ocupada de 15 años y más y que recibe dos o más salarios mínimos como percepción nominal. Estas personas realizaron algún tipo de actividad económica durante el periodo de referencia, estando en cualquiera de las siguientes situaciones: • Trabajando por lo menos una hora o un día para producir bienes y/o servicios de manera independiente o subordinada con remuneración. • Ausente temporalmente de su trabajo sin interrumpir su vínculo laboral con la unidad económica. Incluye a los ocupados del sector primario que se dedican a la producción para el autoconsumo (excepto la recolección de leña).	Ascendente	1,964,870.00	N.D	N.D

Parámetros			Semáforo
60	80	100	N.D

Método de Cálculo	Dimensión del Indicador	Frecuencia de Medición	Tipo de Indicador
(6 Numero de Personas(Realizado)/6 Numero de Personas(Programado))*100	Eficacia	Trimestral	Estratégico
	Cobertura	**Unidad de Medida**	**Tipo de Acumulación**
	Estatal	Persona	Valor presente
Nota Técnica			

Nivel	Propósito	Resumen Narrativo	Impulsar el desarrollo científico y tecnológico, a través de la vinculación entre la academia, industria, sociedad y gobierno para la formación de capital humano especializado en áreas estratégicas y en todas las regiones del estado; así mismo detonar la inversión científica y tecnológica para alcanzar un desarrollo sostenible y sustentable.

Nombre del Indicador	Descripción del Indicador	Sentido del indicador	Meta	Avance Anual	% Avance de la Meta
Instituciones, Centros de Investigación, Asociaciones, Sociedades y Personas físicas apoyados con Proyectos de Ciencia, Tecnología e Innovación	Este indicador se refiere al número de Instituciones, Centros de Investigación, Asociaciones, Sociedades y Personas Físicas cuyos proyectos de ciencia, tecnología e innovación han sido apoyados.	Ascendente	308.00	295.00	95.78

Parámetros			Semáforo
60	80	100	En riesgo

Método de Cálculo	Dimensión del Indicador	Frecuencia de Medición	Tipo de Indicador
(1761 Numero de Instituciones(Realizado)/1761 Numero de Instituciones(Programado))*100	Eficacia	Anual	Estratégico
	Cobertura	**Unidad de Medida**	**Tipo de Acumulación**
	Estatal	Institución	Valor presente
Nota Técnica			

Nivel	Componente	Resumen Narrativo	Convenios y Contratos Celebrados

Nombre del Indicador	Descripción del Indicador	Sentido del indicador	Meta	Avance Anual	% Avance de la Meta
Numero de Convenios y contratos celebrados con empresas	Numero de Convenios y contratos celebrados con empresas tecnologicas, creativas y digitales en el primer complejo de CCD	Ascendente	1.00	1.00	100.00

Parámetros			Semáforo
60	80	100	Óptimo

Método de Cálculo	Dimensión del Indicador	Frecuencia de Medición	Tipo de Indicador
(Total de contratos(Realizado)/Total de contratos(Programado))*100	Eficiencia	Semestral	Gestión
	Cobertura	**Unidad de Medida**	**Tipo de Acumulación**
	Estatal	Contrato	Valor presente
Nota Técnica			

Nivel	Componente	Resumen Narrativo	Gestión de inversiones en general realizada

Nombre del Indicador	Descripción del Indicador	Sentido del indicador	Meta	Avance Anual	% Avance de la Meta
Total de inversiones realizadas	Total de inversiones realizadas para la atraccion y establecimientos de empresas de las industrias creativas y digitales	Ascendente	1.00	1.00	100.00

Parámetros			Semáforo
60	80	100	Óptimo

Método de Cálculo	Dimensión del Indicador	Frecuencia de Medición	Tipo de Indicador
(Inversiones en general(Realizado)/Inversiones en general(Programado))*100	Eficiencia	Anual	Gestión
	Cobertura	**Unidad de Medida**	**Tipo de Acumulación**
	Estatal	Gestión	Valor presente
Nota Técnica			

DATOS DEL PROGRAMA

Educación Superior Tecnológica en las Regiones

Unidad responsable	Instituto Tecnológico José Mario Molina Pasquel y Henríquez

Plan Estatal de Gobernanza y Desarrollo

Eje	Desarrollo Social	Tema	Educación

Presupuesto Devengado	
Monto	307,472,796.00

Finalidad	Desarrollo Social	Función	Educación	Subfunción	Educación Superior

Objetivos

Nivel	Fin	Resumen Narrativo	Contribuir a mejorar las condiciones sociales propicias para el acceso efectivo a los derechos sociales que impulsen capacidades de las personas y sus comunidades para reducir brechas de desigualdad, mediante la reconstrucción de un sentido de colectividad y corresponsabilidad del gobierno y la sociedad en general.

Nombre del Indicador	Descripción del Indicador	Sentido del indicador	Meta	Avance Anual	% Avance de la Meta

Porcentaje de la población vulnerable por carencias sociales	Población que presenta una o más carencias sociales relacionadas con los siguientes indicadores: 1. Rezago educativo 2. Acceso a los servicios de salud. 3. Acceso a la seguridad social. 4. Calidad y espacios de la vivienda. 5. Servicios básicos en la vivienda; y 6. Acceso a la alimentación, pero cuyo ingreso es superior a la línea de bienestar.	Descendente	35.69	N	N

Parámetros			Semáforo
60	80	100	En riesgo

Método de Cálculo	Dimensión del Indicador	Frecuencia de Medición	Tipo de Indicador
(1471 Numero de Porcentaje(Realizado)/1471 Numero de Porcentaje(Programado))*100	Eficacia	Bienal	Estratégico
	Cobertura	**Unidad de Medida**	**Tipo de Acumulación**
	Estatal	Porcentaje	Valor presente

Nota Técnica	

Nivel	Propósito	Resumen Narrativo	Incrementar la calidad y accesibilidad educativa en todos los niveles, modalidades y servicios de manera inclusiva y equitativa, con un enfoque de formación integral centrado en el aprendizaje de las y los estudiantes, implementando procesos de enseñanza innovadores y de desarrollo de las comunidades para la vida en un contexto de corresponsabilidad, mediante la simplificación y reingeniería administrativa, la formación y profesionalización de todas las personas relacionadas al acto educativo, la mejora de la infraestructura y una pertinente articulación entre instancias gubernamentales y de la sociedad en general.

Nombre del Indicador	Descripción del Indicador	Sentido del indicador	Meta	Avance Anual	% Avance de la Meta
Porcentaje de cobertura en educación superior sin posgrado de 18 a 22 años	Es el porcentaje de la matrícula total del nivel técnico superior universitario y licenciatura de la modalidad escolarizada, respecto al total de población de 18 a 22 años.	Ascendente	40.00	N	N

Parámetros			Semáforo
60	80	100	En riesgo

Método de Cálculo	Dimensión del Indicador	Frecuencia de Medición	Tipo de Indicador
(1646 Numero de Porcentaje(Realizado)/1646 Numero de Porcentaje(Programado))*100	Eficacia	Anual	Estratégico
	Cobertura	**Unidad de Medida**	**Tipo de Acumulación**
	Estatal	Porcentaje	Valor presente

Nota Técnica	

Nivel	Componente	Resumen Narrativo	Formación otorgada a estudiantes bajo el Modelo de Educación Colaborativa o Dual.

Nombre del Indicador	Descripción del Indicador	Sentido del indicador	Meta	Avance Anual	% Avance de la Meta
Total de Alumnos y Alumnas participantes en Modalidad Educativa Dual.	Formación otorgada a estudiantes bajo el Modelo de Educación Colaborativa o Dual.	Descendente	273.00	336.00	123.08

Parámetros			Semáforo
60	80	100	En riesgo

Método de Cálculo	Dimensión del Indicador	Frecuencia de Medición	Tipo de Indicador
(Alumnos y Alumnas participantes en Modalidad Dual(Realizado)/Alumnos y Alumnas participantes en Modalidad Dual(Programado))*100	Eficacia	Anual	Gestión
	Cobertura	**Unidad de Medida**	**Tipo de Acumulación**
	Estatal	Alumno	Valor presente

Nota Técnica	

Nivel	Componente	Resumen Narrativo	Estudiantes inscritos en programas educativos reconocidos por su calidad.

Nombre del Indicador	Descripción del Indicador	Sentido del indicador	Meta	Avance Anual	% Avance de la Meta
Total de Alumnos y Alumnas Inscritos en Programas Educativos Acreditados.	Estudiantes inscritos en programas educativos reconocidos por su calidad.	Ascendente	5,445.00	1,805.00	33.15

Parámetros			Semáforo
60	80	100	En riesgo

Método de Cálculo	Dimensión del Indicador	Frecuencia de Medición	Tipo de Indicador
(Alumnos y Alumnos Inscritos en Programas Educativos Reconocidos por su Calidad (Realizado)/Alumnos y Alumnos Inscritos en Programas Educativos Reconocidos por su Calidad(Programado))*100	Eficacia	Anual	Estratégico
	Cobertura	**Unidad de Medida**	**Tipo de Acumulación**
	Estatal	Alumno	Valor presente

Nota Técnica	

Nivel	Componente	Resumen Narrativo	Patentes Generadas.

Nombre del Indicador	Descripción del Indicador	Sentido del indicador	Meta	Avance Anual	% Avance de la Meta
Total de Registros de Solicitudes de Patentes de Propiedad Intelectual.	Patentes Generadas	Ascendente	22.00	0.00	0.00

Parámetros			Semáforo
60	80	100	En riesgo

Método de Cálculo	Dimensión del Indicador	Frecuencia de Medición	Tipo de Indicador
(Solicitudes de Registro de Propiedad Intelectual ante el IMPI(Realizado)/Solicitudes de Registro de Propiedad Intelectual ante el IMPI(Programado))*100	Eficacia	Anual	Estratégico
	Cobertura	**Unidad de Medida**	**Tipo de Acumulación**
	Estatal	Solicitud	Valor presente

Nota Técnica	

Nivel	Componente	Resumen Narrativo	Empresas de alta tecnología incubadas (llevadas hasta su fase de operación y comercialización).

Nombre del Indicador	Descripción del Indicador	Sentido del indicador	Meta	Avance Anual	% Avance de la Meta
Total de Empresas de base Tecnológica Incubadas.	Empresas de alta tecnología incubadas (llevadas hasta su fase de operación y comercialización).	Ascendente	6.00	0.00	0.00

Parámetros			Semáforo
60	80	100	En riesgo

Método de Cálculo	Dimensión del Indicador	Frecuencia de Medición	Tipo de Indicador
(Empresas de Base Tecnológicas Incubadas(Realizado)/Empresas de Base Tecnológicas Incubadas(Programado))*100	Eficacia	Anual	Estratégico
	Cobertura	**Unidad de Medida**	**Tipo de Acumulación**

Estatal	Empresa	Valor presente

Nota Técnica

DATOS DEL PROGRAMA

Desarrollo de Industrias Creativas y Digitales de Jalisco

Unidad responsable	Agencia para el Desarrollo de Industrias Creativas y Digitales del Estado de Jalisco

Plan Estatal de Gobernanza y Desarrollo

Eje	Desarrollo económico	Tema	Ciencia y tecnología

Presupuesto Devengado	
Monto	29,268,956.42

Finalidad	Desarrollo Económico	Función	Ciencia, Tecnología e Innovación	Subfunción	Innovación

Objetivos

Nivel	Fin	Resumen Narrativo	Contribuir a la consolidación de Jalisco como líder nacional en aportación de valor económico y social, mediante la integración de la ciencia y la tecnología al desarrollo de cadenas productivas estratégicas que impulsen el capital humano, creativo y emprendedor de nuestra población, así como el aprovechamiento de los recursos naturales de todas nuestras regiones de manera responsable, incluyente y sostenible.

Nombre del Indicador	Descripción del Indicador	Sentido del indicador	Meta	Avance Anual	% Avance de la Meta
Población ocupada con ingresos mayores a los 2 salarios mínimos	Este indicador se refiere a la población ocupada de 15 años y más y que recibe dos o más salarios mínimos como percepción nominal. Estas personas realizaron algún tipo de actividad económica durante el periodo de referencia, estando en cualquiera de las siguientes situaciones: • Trabajando por lo menos una hora o un día para producir bienes y/o servicios de manera independiente o subordinada con remuneración. • Ausente temporalmente de su trabajo sin interrumpir su vínculo laboral con la unidad económica. Incluye a los ocupados del sector primario que se dedican a la producción para el autoconsumo (excepto la recolección de leña).	Ascendente	1,964,870.00	N.D	N.D

Parámetros			Semáforo
60	80	100	N.D

Método de Cálculo	Dimensión del Indicador	Frecuencia de Medición	Tipo de Indicador
(6 Numero de Personas(Realizado)/6 Numero de Personas(Programado))*100	Eficacia	Trimestral	Estratégico
	Cobertura	**Unidad de Medida**	**Tipo de Acumulación**
	Estatal	Persona	Valor presente

Nota Técnica

Nivel	Propósito	Resumen Narrativo	Impulsar el desarrollo científico y tecnológico, a través de la vinculación entre la academia, industria, sociedad y gobierno para la formación de capital humano especializado en áreas estratégicas y en todas las regiones del estado; así mismo detonar la inversión científica y tecnológica para alcanzar un desarrollo sostenible y sustentable.

Nombre del Indicador	Descripción del Indicador	Sentido del indicador	Meta	Avance Anual	% Avance de la Meta
Instituciones, Centros de Investigación, Asociaciones, Sociedades y Personas físicas apoyados con Proyectos de Ciencia, Tecnología e Innovación	Este indicador se refiere al número de Instituciones, Centros de Investigación, Asociaciones, Sociedades y Personas Físicas cuyos proyectos de ciencia, tecnología e innovación han sido apoyados.	Ascendente	308.00	295.00	95.78

Parámetros			Semáforo
60	80	100	En riesgo

Método de Cálculo	Dimensión del Indicador	Frecuencia de Medición	Tipo de Indicador
(1761 Numero de Instituciones(Realizado)/1761 Numero de Instituciones(Programado))*100	Eficacia	Anual	Estratégico
	Cobertura	**Unidad de Medida**	**Tipo de Acumulación**
	Estatal	Institución	Valor presente

Nota Técnica

Nivel	Componente	Resumen Narrativo	Programas para el Desarrollo y Fomento realizados

Nombre del Indicador	Descripción del Indicador	Sentido del indicador	Meta	Avance Anual	% Avance de la Meta
Total de programas implementados	Total de programas implementados en el ejercicio para fomentar implusar industrias creativas y digitales	Ascendente	1.00	1.00	100.00

Parámetros			Semáforo
60	80	100	Óptimo

Método de Cálculo	Dimensión del Indicador	Frecuencia de Medición	Tipo de Indicador
(Numero de programas implementados(Realizado)/Numero de programas implementados (Programado))*100	Eficiencia	Anual	Gestión
	Cobertura	**Unidad de Medida**	**Tipo de Acumulación**
	Municipal	Programa	Valor presente

Nota Técnica

Nivel	Componente	Resumen Narrativo	Programa de Operación y Administración gestionados.

Nombre del Indicador	Descripción del Indicador	Sentido del indicador	Meta	Avance Anual	% Avance de la Meta
Total de contratos celebrados	Total de contratos celebrados con prestadores de servicio y personal	Ascendente	5.00	5.00	100.00

Parámetros			Semáforo
60	80	100	Óptimo

Método de Cálculo	Dimensión del Indicador	Frecuencia de Medición	Tipo de Indicador
(Operacion y administracion de la agencia(Realizado)/Operacion y administracion de la agencia (Programado))*100	Eficiencia	Anual	Gestión
	Cobertura	**Unidad de Medida**	**Tipo de Acumulación**
	Estatal	Gestión	Valor presente

Nota Técnica

Nivel	Componente	Resumen Narrativo	Gestión de Inversiones en General implementadas

Nombre del Indicador	Descripción del Indicador	Sentido del indicador	Meta	Avance Anual	% Avance de la Meta
Total de industrias creativas	Total de industrias del sector tecnoligico incentividas en el estado de Jalisco	Ascendente	1.00	1.00	100.00
		Parámetros			Semáforo
		60	80	100	Óptimo

Método de Cálculo	Dimensión del Indicador	Frecuencia de Medición	Tipo de Indicador
(Total de industrias del sector tecnologico(Realizado)/Total de industrias del sector tecnologico (Programado))*100	Eficiencia	Anual	Gestión
	Cobertura	Unidad de Medida	Tipo de Acumulación
	Estatal	Gestión	Valor presente
Nota Técnica			

DATOS DEL PROGRAMA

Plataforma Abierta de Innovación

Unidad responsable	Plataforma Abierta para la Innovación y Desarrollo de Jalisco

Plan Estatal de Gobernanza y Desarrollo

Eje	Desarrollo económico	Tema	Innovación

Presupuesto Devengado	
Monto	23,883,030.00

Finalidad	Desarrollo Económico	Función	Ciencia, Tecnología e Innovación	Subfunción	Innovación

Objetivos

Nivel	Fin	Resumen Narrativo	Contribuir a la consolidación de Jalisco como líder nacional en aportación de valor económico y social, mediante la integración de la ciencia y la tecnología al desarrollo de cadenas productivas estratégicas que impulsen el capital humano, creativo y emprendedor de nuestra población, así como el aprovechamiento de los recursos naturales de todas nuestras regiones de manera responsable, incluyente y sostenible.

Nombre del Indicador	Descripción del Indicador	Sentido del indicador	Meta	Avance Anual	% Avance de la Meta
Posición en el Índice de Competitividad Estatal del IMCO	El Índice de Competitividad Estatal (ICE) mide la capacidad de las entidades federativas para atraer y retener talento e inversiones. Un estado competitivo es aquel que consistentemente resulta atractivo para el talento y la inversión, lo que se traduce en mayor productividad y bienestar para sus habitantes. El ICE está compuesto por 89 indicadores, categorizados en 10 subíndices. Cada subíndice evalúa una dimensión distinta de la competitividad. 1. Sistema de derecho confiable y objetivo 2. Manejo sustentable del medio ambiente 3. Sociedad incluyente, preparada y sana 4.Sistema político estable y funcional 5.Gobiernos eficientes y eficaces 6.Mercado laboral 7.Economía estable 8.Sectores precursores 9.Aprovechamiento de las relaciones internacionales 10.Innovación en los sectores económicos	Descendente	5.00	N	N
		Parámetros			Semáforo
		60	80	100	En riesgo

Método de Cálculo	Dimensión del Indicador	Frecuencia de Medición	Tipo de Indicador
(1 Numero de Posición(Realizado)/1 Numero de Posición(Programado))*100	Eficacia	Bienal	Estratégico
	Cobertura	Unidad de Medida	Tipo de Acumulación
	Estatal	Posición	Valor presente
Nota Técnica	Cancelado por la contingencia sanitaria COVID 19		

Nivel	Fin	Resumen Narrativo	Contribuir a la consolidación de Jalisco como líder nacional en aportación de valor económico y social, mediante la integración de la ciencia y la tecnología al desarrollo de cadenas productivas estratégicas que impulsen el capital humano, creativo y emprendedor de nuestra población, así como el aprovechamiento de los recursos naturales de todas nuestras regiones de manera responsable, incluyente y sostenible.

Nombre del Indicador	Descripción del Indicador	Sentido del indicador	Meta	Avance Anual	% Avance de la Meta
Posición en el Índice de Competitividad Estatal del IMCO	El Índice de Competitividad Estatal (ICE) mide la capacidad de las entidades federativas para atraer y retener talento e inversiones. Un estado competitivo es aquel que consistentemente resulta atractivo para el talento y la inversión, lo que se traduce en mayor productividad y bienestar para sus habitantes. El ICE está compuesto por 89 indicadores, categorizados en 10 subíndices. Cada subíndice evalúa una dimensión distinta de la competitividad. 1. Sistema de derecho confiable y objetivo 2. Manejo sustentable del medio ambiente 3. Sociedad incluyente, preparada y sana 4.Sistema político estable y funcional 5.Gobiernos eficientes y eficaces 6.Mercado laboral 7.Economía estable 8.Sectores precursores 9.Aprovechamiento de las relaciones internacionales 10.Innovación en los sectores económicos	Descendente	5.00	N	N
		Parámetros			Semáforo
		60	80	100	En riesgo

Método de Cálculo	Dimensión del Indicador	Frecuencia de Medición	Tipo de Indicador
(1 Numero de Posición(Realizado)/1 Numero de Posición(Programado))*100	Eficacia	Bienal	Estratégico
	Cobertura	Unidad de Medida	Tipo de Acumulación
	Estatal	Posición	Valor presente
Nota Técnica	Cancelado por la contingencia sanitaria COVID 19		

Nivel	Propósito	Resumen Narrativo	Incrementar la capacidad innovadora del estado, a través de la generación y aplicación de nuevos conocimientos y tecnologías para incrementar la competitividad de los sectores productivos y la solución a problemáticas sociales de alto impacto, apoyándose en la formación de talento, la propiedad intelectual, las capacidades de emprendimiento y el fortalecimiento de los centros de educación superior y redes de investigación aplicada.

Nombre del Indicador	Descripción del Indicador	Sentido del indicador	Meta	Avance Anual	% Avance de la Meta
Centros para el desarrollo de cultura de emprendimiento innovador	Se refiere a la puesta en marcha de Centros de Innovación que fortalecen el desarrollo económico de las regiones potencializando sus sectores estratégicos a través de impulso al desarrollo tecnológico y la innovación en diferentes áreas de la empresa	Ascendente	13.00	0.00	0.00

Parámetros			Semáforo
60	80	100	En riesgo

Método de Cálculo	Dimensión del Indicador	Frecuencia de Medición	Tipo de Indicador
(1748 Numero de Centros(Realizado)/1748 Numero de Centros(Programado))*100	Eficacia	Anual	Estratégico
	Cobertura	**Unidad de Medida**	**Tipo de Acumulación**
	Estatal	Centro	Valor presente

Nota Técnica	

Nivel	Propósito	Resumen Narrativo	Incrementar la capacidad innovadora del estado, a través de la generación y aplicación de nuevos conocimientos y tecnologías para incrementar la competitividad de los sectores productivos y la solución a problemáticas sociales de alto impacto, apoyándose en la formación de talento, la propiedad intelectual, las capacidades de emprendimiento y el fortalecimiento de los centros de educación superior y redes de investigación aplicada.

Nombre del Indicador	Descripción del Indicador	Sentido del indicador	Meta	Avance Anual	% Avance de la Meta
Centros para el desarrollo de cultura de emprendimiento innovador	Se refiere a la puesta en marcha de Centros de Innovación que fortalecen el desarrollo económico de las regiones potencializando sus sectores estratégicos a través de impulso al desarrollo tecnológico y la innovación en diferentes áreas de la empresa	Ascendente	13.00	0.00	0.00

Parámetros			Semáforo
60	80	100	En riesgo

Método de Cálculo	Dimensión del Indicador	Frecuencia de Medición	Tipo de Indicador
(1748 Numero de Centros(Realizado)/1748 Numero de Centros(Programado))*100	Eficacia	Anual	Estratégico
	Cobertura	**Unidad de Medida**	**Tipo de Acumulación**
	Estatal	Centro	Valor presente

Nota Técnica	

Nivel	Componente	Resumen Narrativo	Plataforma Abierta de Innovación consolidada como un espacio para la formación de talento y la conexión de comunidades y ecosistemas de innovación, de emprendimiento, académicos, de investigación, creativos y sociales de Jalisco

Nombre del Indicador	Descripción del Indicador	Sentido del indicador	Meta	Avance Anual	% Avance de la Meta
Porcentaje de consolidación de la Plataforma Abierta de Innovación	Porcentaje de consolidación de la Plataforma Abierta de Innovación	Ascendente	100.00	100.00	100.00

Parámetros			Semáforo
60	80	100	Óptimo

Método de Cálculo	Dimensión del Indicador	Frecuencia de Medición	Tipo de Indicador
(Porcentaje de avance en la implementación de la Plataforma Abierta de Innovación(Realizado) /Porcentaje de avance en la implementación de la Plataforma Abierta de Innovación (Programado))*100	Eficacia	Semestral	Estratégico
	Cobertura	**Unidad de Medida**	**Tipo de Acumulación**
	Estatal	Plataforma	Suma

Nota Técnica	

Nivel	Componente	Resumen Narrativo	Plan estratégico creado para la generación de soluciones innovadoras que permitan la adquisición de nuevos conocimientos y habilidades, así como una gestión del talento para responder a la demanda de capital humano en Jalisco.

Nombre del Indicador	Descripción del Indicador	Sentido del indicador	Meta	Avance Anual	% Avance de la Meta
Porcentaje de desarrollo del Plan de Desarrollo	Porcentaje de desarrollo del Plan de Desarrollo	Ascendente	100.00	85.00	85.00

Parámetros			Semáforo
60	80	100	Óptimo

Método de Cálculo	Dimensión del Indicador	Frecuencia de Medición	Tipo de Indicador
(Porcentaje de avance del Plan de Desarrollo (Realizado)/Porcentaje de avance del Plan de Desarrollo (Programado))*100	Eficacia	Semestral	Gestión
	Cobertura	**Unidad de Medida**	**Tipo de Acumulación**
	Estatal	Plan	Suma

Nota Técnica	El documento se encuentra en espera de la publicación del Estatuto Orgánico para tener la información acorde al mismo. De igual manera se recibieron observaciones por parte de la Secretaría de Planeación y Participación Ciudadana que todavía hace falta atender, así como la aprobación por parte de la Secretaría de Innovación, Ciencia y Tecnología y la Coordinación General Estratégica de Crecimiento y Desarrollo Económico, por lo que no se puede presentar el avance del 100%.

DATOS DEL PROGRAMA

Programa de fomento a la lectura, los libros y las lenguas de Jalisco

Unidad responsable	Secretaría de Cultura

Plan Estatal de Gobernanza y Desarrollo

Eje	Desarrollo Social	Tema	Cultura

Presupuesto Devengado	
Monto	67,324,799.38

Finalidad	Desarrollo Social	Función	Recreación, Cultura y Otras Manifestaciones Sociales	Subfunción	Cultura

Objetivos

Nivel	Componente	Resumen Narrativo	Acciones realizadas para el fomento al libro y la lectura

Nombre del Indicador	Descripción del Indicador	Sentido del indicador	Meta	Avance Anual	% Avance de la Meta
Total de actividades de fomento al libro y la lectura	El indicador mide el total de las actividades de fomento al libro y la lectura	Ascendente	74.00	44.00	59.46

Parámetros			Semáforo
60	80	100	En riesgo

Método de Cálculo	Dimensión del Indicador	Frecuencia de Medición	Tipo de Indicador
(Actividades de fomento al libro y la lectura(Realizado)/Actividades de fomento al libro y la lectura(Programado))*100	Eficiencia	Mensual	Gestión
	Cobertura	**Unidad de Medida**	**Tipo de Acumulación**
	Estatal	Actividad	Suma

Nota Técnica	

DATOS DEL PROGRAMA

Programa Cultura Cardinal

Unidad responsable	Secretaría de Cultura

Plan Estatal de Gobernanza y Desarrollo

Eje	Desarrollo Social	Tema	Cultura

Presupuesto Devengado	
Monto	23,049,093.14

Finalidad	Desarrollo Social	Función	Recreación, Cultura y Otras Manifestaciones Sociales	Subfunción	Cultura

Objetivos

Nivel	Fin	Resumen Narrativo	Contribuir a mejorar las condiciones sociales propicias para el acceso efectivo a los derechos sociales que impulsen capacidades de las personas y sus comunidades para reducir brechas de desigualdad, mediante la reconstrucción de un sentido de colectividad y corresponsabilidad del gobierno y la sociedad en general.

Nombre del Indicador	Descripción del Indicador	Sentido del indicador	Meta	Avance Anual	% Avance de la Meta
Posición en el Índice de Rezago Social	Lugar que ocupa Jalisco dentro del contexto de las entidades federativas del país respecto al Índice de Rezago Social, el cual es una medida agregada que se compone de variables de educación, acceso a servicios de salud, servicios básicos en la vivienda, de calidad y espacios en la misma, y activos en el hogar. Es decir, proporciona el resumen de cuatro carencias sociales de la medición de pobreza del CONEVAL: rezago educativo, acceso a los servicios de salud, acceso a los servicios básicos en la vivienda, y la calidad y espacios en la vivienda.	Ascendente	29.00	N	N

Parámetros			Semáforo
60	80	100	En riesgo

Método de Cálculo	Dimensión del Indicador	Frecuencia de Medición	Tipo de Indicador
(1479 Numero de Posición(Realizado)/1479 Numero de Posición(Programado))*100	Eficacia	Quinquenal	Estratégico
	Cobertura	**Unidad de Medida**	**Tipo de Acumulación**
	Estatal	Posición	Valor presente

Nota Técnica	

Nivel	Propósito	Resumen Narrativo	Promover y proteger la diversidad cultural de Jalisco, el diálogo y la participación social, generando cambios sociales y comunitarios que nos lleven a una pacificación del estado a través de la cultura; vinculando las instituciones y la política cultural con las comunidades culturales y los gremios profesionales.

Nombre del Indicador	Descripción del Indicador	Sentido del indicador	Meta	Avance Anual	% Avance de la Meta
Proporción de eventos y adiestramientos culturales dirigidos a grupos prioritarios	El indicador refleja el grado de priorización de grupos de interés en la programación anual de eventos y adiestramientos de la Secretaría de Cultura. (Por personas de interés se entiende: Migrantes, Jornaleros Agrícolas, Pueblos Originarios y comunidades Indígenas, Personas con discapacidad, Adultos mayores, Niñas, Niñas y Adolescentes, Jóvenes, Personas en situación de pobreza o de vulnerabilidad, Personas privadas de la libertad, Profesionales de las Artes, Equidad entre mujeres y hombres).	Ascendente	26.50	26.00	98.11

Parámetros			Semáforo
60	80	100	En riesgo

Método de Cálculo	Dimensión del Indicador	Frecuencia de Medición	Tipo de Indicador
(1737 Numero de Porcentaje(Realizado)/1737 Numero de Porcentaje(Programado))*100	Eficacia	Anual	Estratégico
	Cobertura	**Unidad de Medida**	**Tipo de Acumulación**
	Estatal	Porcentaje	Valor presente

Nota Técnica	

Nivel	Componente	Resumen Narrativo	Estaciones culturales de Cultura Cardinal instaladas y operando en los municipios de Jalisco.

Nombre del Indicador	Descripción del Indicador	Sentido del indicador	Meta	Avance Anual	% Avance de la Meta
Total de estaciones instaladas y operando en cinco puntos del Estado	El indicador mide el número de estaciones instaladas y operando en cinco puntos del Estado.	Ascendente	1.00	1.00	100.00

Parámetros	Semáforo

		60	80	100	Óptimo
Método de Cálculo	**Dimensión del Indicador**	**Frecuencia de Medición**		**Tipo de Indicador**	
(Estaciones instaladas y operando(Realizado)/Estaciones instaladas y operando(Programado))*100	Eficiencia	Trimestral		Gestión	
	Cobertura	**Unidad de Medida**		**Tipo de Acumulación**	
	Estatal	Espacio Cultural		Suma	
Nota Técnica					

Nivel	Componente	**Resumen Narrativo**	Vinculación y atención realizada a municipios para la gestión cultural			
Nombre del Indicador		**Descripción del Indicador**	**Sentido del indicador**	**Meta**	**Avance Anual**	**% Avance de la Meta**
Total de gobiernos municipales que participan en eventos institucionales		El indicador mide el número de gobiernos municipales que participan en los eventos organizados por la Secretaría de Cultura.	Ascendente	125.00	125.00	100.00
			Parámetros			**Semáforo**
			60	80	100	Óptimo

Método de Cálculo	**Dimensión del Indicador**	**Frecuencia de Medición**	**Tipo de Indicador**	
(Gobiernos municipales que participan en eventos institucionales(Realizado)/Gobiernos municipales que participan en eventos institucionales(Programado))*100	Eficiencia	Trimestral	Gestión	
	Cobertura	**Unidad de Medida**	**Tipo de Acumulación**	
	Estatal	Municipio	Suma	
Nota Técnica				

Nivel	Componente	**Resumen Narrativo**	Actividades artísticas y culturales realizadas en las estaciones de cultura cardinal.			
Nombre del Indicador		**Descripción del Indicador**	**Sentido del indicador**	**Meta**	**Avance Anual**	**% Avance de la Meta**
Total de actividades realizadas en estaciones culturales		El indicador mide el número de actividades realizadas en estaciones culturales en Jalisco.	Ascendente	3.00	3.00	100.00
			Parámetros			**Semáforo**
			60	80	100	Óptimo

Método de Cálculo	**Dimensión del Indicador**	**Frecuencia de Medición**	**Tipo de Indicador**	
(Actividades realizadas en estaciones culturales(Realizado)/Actividades realizadas en estaciones culturales(Programado))*100	Eficiencia	Mensual	Gestión	
	Cobertura	**Unidad de Medida**	**Tipo de Acumulación**	
	Estatal	Actividad	Suma	
Nota Técnica				

Nivel	Componente	**Resumen Narrativo**	Capacidades municipales fortalecidas mediante el Fondo Talleres en Casas de la Cultura			
Nombre del Indicador		**Descripción del Indicador**	**Sentido del indicador**	**Meta**	**Avance Anual**	**% Avance de la Meta**
Total de beneficiados atendidos desde los municipios de Jalisco		El indicador mide el número de beneficiados atendidos desde los municipios de Jalisco con apoyo de la Secretaría de Cultura	Ascendente	11,100.00	20,369.00	183.50
			Parámetros			**Semáforo**
			60	80	100	En riesgo

Método de Cálculo	**Dimensión del Indicador**	**Frecuencia de Medición**	**Tipo de Indicador**	
(Beneficiados atendidos desde los municipios de Jalisco(Realizado)/Beneficiados atendidos desde los municipios de Jalisco(Programado))*100	Eficiencia	Trimestral	Gestión	
	Cobertura	**Unidad de Medida**	**Tipo de Acumulación**	
	Estatal	Beneficiario	Suma	
Nota Técnica				

DATOS DEL PROGRAMA

Actividades del Consejo Estatal para la Cultura y las Artes

Unidad responsable	**Secretaría de Cultura**

Plan Estatal de Gobernanza y Desarrollo

Eje	Desarrollo Social	**Tema**	Cultura

Presupuesto Devengado	
Monto	50,287.93

Finalidad	Desarrollo Social	**Función**	Recreación, Cultura y Otras Manifestaciones Sociales	**Subfunción**	Cultura

Objetivos

Nivel	Fin	**Resumen Narrativo**	Contribuir a mejorar las condiciones sociales propicias para el acceso efectivo a los derechos sociales que impulsen capacidades de las personas y sus comunidades para reducir brechas de desigualdad, mediante la reconstrucción de un sentido de colectividad y corresponsabilidad del gobierno y la sociedad en general.			
Nombre del Indicador		**Descripción del Indicador**	**Sentido del indicador**	**Meta**	**Avance Anual**	**% Avance de la Meta**
Posición en el Índice de Rezago Social		Lugar que ocupa Jalisco dentro del contexto de las entidades federativas del país respecto al Índice de Rezago Social, el cual es una medida agregada que se compone de variables de educación, acceso a servicios de salud, servicios básicos en la vivienda, de calidad y espacios en la misma, y activos en el hogar. Es decir, proporciona el resumen de cuatro carencias sociales de la medición de pobreza del CONEVAL: rezago educativo, acceso a los servicios de salud, acceso a los servicios básicos en la vivienda, y la calidad y espacios en la vivienda.	Ascendente	29.00	N	N
			Parámetros			**Semáforo**
			60	80	100	En riesgo

Método de Cálculo	**Dimensión del Indicador**	**Frecuencia de Medición**	**Tipo de Indicador**	
(1479 Numero de Posición(Realizado)/1479 Numero de Posición(Programado))*100	Eficacia	Quinquenal	Estratégico	
	Cobertura	**Unidad de Medida**	**Tipo de Acumulación**	
	Estatal	Posición	Valor presente	
Nota Técnica				

Nivel	Propósito	Resumen Narrativo	Promover y proteger la diversidad cultural de Jalisco, el diálogo y la participación social, generando cambios sociales y comunitarios que nos lleven a una pacificación del estado a través de la cultura; vinculando las instituciones y la política cultural con las comunidades culturales y los gremios profesionales.

Nombre del Indicador	Descripción del Indicador	Sentido del indicador	Meta	Avance Anual	% Avance de la Meta
Capital humano artístico ocupado y empleado	Número de personas que conforman el Sector Cultural Artístico con base a la Encuesta Nacional de Ocupación y Empleo.	Ascendente	60,381.00	N.D	N.D

Parámetros			Semáforo
60	80	100	N.D

Método de Cálculo	Dimensión del Indicador	Frecuencia de Medición	Tipo de Indicador
(1735 Numero de Artistas(Realizado)/1735 Numero de Artistas(Programado))*100	Eficacia	Anual	Estratégico
	Cobertura	**Unidad de Medida**	**Tipo de Acumulación**
	Estatal	Artista	Valor presente
Nota Técnica			

Nivel	Componente	Resumen Narrativo	Consultas Públicas por el CECA realizadas.

Nombre del Indicador	Descripción del Indicador	Sentido del indicador	Meta	Avance Anual	% Avance de la Meta
Total de consultas ciudadanas realizadas.	Indicador que mide el número de consultas ciudadanas realizadas por el CECA.	Ascendente	2.00	2.00	100.00

Parámetros			Semáforo
60	80	100	Óptimo

Método de Cálculo	Dimensión del Indicador	Frecuencia de Medición	Tipo de Indicador
(Consultas ciudadanas(Realizado)/Consultas ciudadanas(Programado))*100	Eficacia	Semestral	Gestión
	Cobertura	**Unidad de Medida**	**Tipo de Acumulación**
	Estatal	Consulta	Suma
Nota Técnica			

DATOS DEL PROGRAMA

Programa de conservación, rehabilitación y difusión del patrimonio cultural

Unidad responsable	Secretaría de Cultura

Plan Estatal de Gobernanza y Desarrollo

Eje	Desarrollo Social	Tema	Cultura

Presupuesto Devengado	
Monto	23,620,185.89

Finalidad	Desarrollo Social	Función	Recreación, Cultura y Otras Manifestaciones Sociales	Subfunción	Cultura

Objetivos

Nivel	Fin	Resumen Narrativo	Contribuir a mejorar las condiciones sociales propicias para el acceso efectivo a los derechos sociales que impulsen capacidades de las personas y sus comunidades para reducir brechas de desigualdad, mediante la reconstrucción de un sentido de colectividad y corresponsabilidad del gobierno y la sociedad en general.

Nombre del Indicador	Descripción del Indicador	Sentido del indicador	Meta	Avance Anual	% Avance de la Meta
Posición en el Índice de Rezago Social	Lugar que ocupa Jalisco dentro del contexto de las entidades federativas del país respecto al Índice de Rezago Social, el cual es una medida agregada que se compone de variables de educación, acceso a servicios de salud, servicios básicos en la vivienda, de calidad y espacios en la misma, y activos en el hogar. Es decir, proporciona el resumen de cuatro carencias sociales de la medición de pobreza del CONEVAL: rezago educativo, acceso a los servicios de salud, acceso a los servicios básicos en la vivienda, y la calidad y espacios en la vivienda.	Ascendente	29.00	N	N

Parámetros			Semáforo
60	80	100	En riesgo

Método de Cálculo	Dimensión del Indicador	Frecuencia de Medición	Tipo de Indicador
(1479 Numero de Posición(Realizado)/1479 Numero de Posición(Programado))*100	Eficacia	Quinquenal	Estratégico
	Cobertura	**Unidad de Medida**	**Tipo de Acumulación**
	Estatal	Posición	Valor presente
Nota Técnica			

Nivel	Propósito	Resumen Narrativo	Promover y proteger la diversidad cultural de Jalisco, el diálogo y la participación social, generando cambios sociales y comunitarios que nos lleven a una pacificación del estado a través de la cultura; vinculando las instituciones y la política cultural con las comunidades culturales y los gremios profesionales.

Nombre del Indicador	Descripción del Indicador	Sentido del indicador	Meta	Avance Anual	% Avance de la Meta
Personas visitantes a los museos de Jalisco que dependen de la Secretaría de Cultura	Número de visitantes nacionales y extranjeros a los museos que dependen de la Secretaría de Cultura Jalisco.	Ascendente	603,146.00	N	N

Parámetros			Semáforo
60	80	100	En riesgo

Método de Cálculo	Dimensión del Indicador	Frecuencia de Medición	Tipo de Indicador
(1105 Numero de Personas(Realizado)/1105 Numero de Personas(Programado))*100	Eficacia	Mensual	Estratégico
	Cobertura	**Unidad de Medida**	**Tipo de Acumulación**
	Estatal	Persona	Valor presente
Nota Técnica			

Nivel	Componente	Resumen Narrativo	Protecciòn del patrimonio material, artìstico e històrico realizado

Nombre del Indicador	Descripción del Indicador	Sentido del indicador	Meta	Avance Anual	% Avance de la Meta
Total de dictámenes de patrimonio cultural protegido.	El indicador mide el total de dictámenes de patrimonio cultural emitidos para su protección.	Ascendente	360.00	214.00	59.44

Parámetros			Semáforo
60	80	100	En riesgo

Método de Cálculo	Dimensión del Indicador	Frecuencia de Medición	Tipo de Indicador

(Dictámenes de patrimonio cultural protegido.(Realizado)/Dictámenes de patrimonio cultural protegido.(Programado))*100	Eficiencia	Trimestral	Gestión
	Cobertura	**Unidad de Medida**	**Tipo de Acumulación**
	Estatal	Dictamen	Suma
Nota Técnica			

Nivel	Componente	**Resumen Narrativo**	Rescate y conservaciòn del patrimonio inmaterial de Jalisco			
Nombre del Indicador		**Descripción del Indicador**	**Sentido del indicador**	**Meta**	**Avance Anual**	**% Avance de la Meta**
Total de asistentes a eventos de difusión del patrimonio inmaterial de Jalisco		El indicador mide el total de asistentes a eventos de difusión del patrimonio inmaterial de Jalisco	Ascendente	3,077.00	4,664.00	151.58
			Parámetros			**Semáforo**
			60	80	100	En riesgo

Método de Cálculo	**Dimensión del Indicador**	**Frecuencia de Medición**	**Tipo de Indicador**
(Asistentes a eventos de difusión del patrimonio inmaterial de Jalisco(Realizado)/Asistentes a eventos de difusión del patrimonio inmaterial de Jalisco(Programado))*100	Eficiencia	Trimestral	Gestión
	Cobertura	**Unidad de Medida**	**Tipo de Acumulación**
	Estatal	Asistente	Suma
Nota Técnica			

Nivel	Componente	**Resumen Narrativo**	Infraestructura cultural rescatada, restaurada y construida.			
Nombre del Indicador		**Descripción del Indicador**	**Sentido del indicador**	**Meta**	**Avance Anual**	**% Avance de la Meta**
Total de proyectos de infraestructura cultural rescatada, restaurada y construida		El indicador mide el total de proyectos de infraestructura cultural rescatada, restaurada y construida	Ascendente	1.00	1.00	100.00
			Parámetros			**Semáforo**
			60	80	100	Óptimo

Método de Cálculo	**Dimensión del Indicador**	**Frecuencia de Medición**	**Tipo de Indicador**
(Proyectos de infraestructura cultural rescatada, restaurada y construida(Realizado)/Proyectos de infraestructura cultural rescatada, restaurada y construida(Programado))*100	Eficiencia	Semestral	Gestión
	Cobertura	**Unidad de Medida**	**Tipo de Acumulación**
	Estatal	Proyecto	Suma
Nota Técnica			

Nivel	Componente	**Resumen Narrativo**	Rescate y preservaciòn del patrimonio biocultural			
Nombre del Indicador		**Descripción del Indicador**	**Sentido del indicador**	**Meta**	**Avance Anual**	**% Avance de la Meta**
Total de acciones realizadas del Pograma Estatal para la Acción ante el Cambio Climático.		El indicador mide el total de acciones realizadas del programa estatal para la acción ante el cambio climático.	Ascendente	4.00	5.00	125.00
			Parámetros			**Semáforo**
			60	80	100	Óptimo

Método de Cálculo	**Dimensión del Indicador**	**Frecuencia de Medición**	**Tipo de Indicador**
(Acciones realizadas del Pograma Estatal para la Acción ante el Cambio Climático.(Realizado) /Acciones realizadas del Pograma Estatal para la Acción ante el Cambio Climático. (Programado))*100	Eficiencia	Trimestral	Gestión
	Cobertura	**Unidad de Medida**	**Tipo de Acumulación**
	Estatal	Acción	Suma
Nota Técnica			

DATOS DEL PROGRAMA

Programa de desarrollo, fortalecimiento y formación de las artes y la cultura

Unidad responsable	**Secretaría de Cultura**

Plan Estatal de Gobernanza y Desarrollo

Eje	Desarrollo Social	**Tema**	Cultura

Presupuesto Devengado	
Monto	29,130,535.46

Finalidad	Desarrollo Social	**Función**	Recreación, Cultura y Otras Manifestaciones Sociales	**Subfunción**	Cultura

Objetivos

Nivel	Fin	**Resumen Narrativo**	Contribuir a mejorar las condiciones sociales propicias para el acceso efectivo a los derechos sociales que impulsen capacidades de las personas y sus comunidades para reducir brechas de desigualdad, mediante la reconstrucción de un sentido de colectividad y corresponsabilidad del gobierno y la sociedad en general.			
Nombre del Indicador		**Descripción del Indicador**	**Sentido del indicador**	**Meta**	**Avance Anual**	**% Avance de la Meta**
Posición en el Índice de Rezago Social		Lugar que ocupa Jalisco dentro del contexto de las entidades federativas del país respecto al Índice de Rezago Social, el cual es una medida agregada que se compone de variables de educación, acceso a servicios de salud, servicios básicos en la vivienda, de calidad y espacios en la misma, y activos en el hogar. Es decir, proporciona el resumen de cuatro carencias sociales de la medición de pobreza del CONEVAL: rezago educativo, acceso a los servicios de salud, acceso a los servicios básicos en la vivienda, y la calidad y espacios en la vivienda.	Ascendente	29.00	N	N
			Parámetros			**Semáforo**
			60	80	100	En riesgo

Método de Cálculo	**Dimensión del Indicador**	**Frecuencia de Medición**	**Tipo de Indicador**
(1479 Numero de Posición(Realizado)/1479 Numero de Posición(Programado))*100	Eficacia	Quinquenal	Estratégico
	Cobertura	**Unidad de Medida**	**Tipo de Acumulación**
	Estatal	Posición	Valor presente
Nota Técnica			

Nivel	Propósito	**Resumen Narrativo**	Promover y proteger la diversidad cultural de Jalisco, el diálogo y la participación social, generando cambios sociales y comunitarios que nos lleven a una pacificación del estado a través de la cultura; vinculando las instituciones y la política cultural con las comunidades culturales y los gremios profesionales.

Nombre del Indicador	Descripción del Indicador	Sentido del indicador	Meta	Avance Anual	% Avance de la Meta
Proporción de eventos y adiestramientos culturales dirigidos a grupos prioritarios	El indicador refleja el grado de priorización de grupos de interés en la programación anual de eventos y adiestramientos de la Secretaría de Cultura. (Por personas de interés se entiende: Migrantes, Jornaleros Agrícolas, Pueblos Originarios y comunidades Indígenas, Personas con discapacidad, Adultos mayores, Niñas, Niñas y Adolescentes, Jóvenes, Personas en situación de pobreza o de vulnerabilidad, Personas privadas de la libertad, Profesionales de las Artes, Equidad entre mujeres y hombres).	Ascendente	26.50	26.00	98.11

Parámetros			Semáforo
60	80	100	En riesgo

Método de Cálculo	Dimensión del Indicador	Frecuencia de Medición	Tipo de Indicador
(1737 Numero de Porcentaje(Realizado)/1737 Numero de Porcentaje(Programado))*100	Eficacia	Anual	Estratégico
	Cobertura	**Unidad de Medida**	**Tipo de Acumulación**
	Estatal	Porcentaje	Valor presente

Nota Técnica	

Nivel	Componente	Resumen Narrativo	Industrias culturales fortalecidas para la oferta sostenida de bienes y servicios culturales de calidad.

Nombre del Indicador	Descripción del Indicador	Sentido del indicador	Meta	Avance Anual	% Avance de la Meta
Total de proyectos de las Industrias culturales y creativas fortalecidos desde la Secretaría de Cultura	El indicador mide el total de proyectos de Industrias Culturales y Creativas fortalecidos con apoyo de la Secretaría de Cultura.	Ascendente	24.00	31.00	129.17

Parámetros			Semáforo
60	80	100	Óptimo

Método de Cálculo	Dimensión del Indicador	Frecuencia de Medición	Tipo de Indicador
(Proyectos de las Industrias culturales y creativas fortalecidos desde la Secretaría de Cultura (Realizado)/Proyectos de las Industrias culturales y creativas fortalecidos desde la Secretaría de Cultura(Programado))*100	Eficiencia	Semestral	Gestión
	Cobertura	**Unidad de Medida**	**Tipo de Acumulación**
	Estatal	Proyecto	Suma

Nota Técnica	

Nivel	Componente	Resumen Narrativo	Escuela de artes de la Secretaría de Cultura operando

Nombre del Indicador	Descripción del Indicador	Sentido del indicador	Meta	Avance Anual	% Avance de la Meta
Total de talleres impartidos en la Escuela de Artes	Indicador que mide el número de talleres impartidos en la Escuela de Artes.	Ascendente	265.00	230.00	86.79

Parámetros			Semáforo
60	80	100	Óptimo

Método de Cálculo	Dimensión del Indicador	Frecuencia de Medición	Tipo de Indicador
(Talleres impartidos en la Escuela de Artes(Realizado)/Talleres impartidos en la Escuela de Artes(Programado))*100	Eficacia	Trimestral	Gestión
	Cobertura	**Unidad de Medida**	**Tipo de Acumulación**
	Estatal	Taller	Suma

Nota Técnica	

Nivel	Componente	Resumen Narrativo	Apoyos económicos entregados al sector cultural y artístico mediante el programa Proyecta Producción

Nombre del Indicador	Descripción del Indicador	Sentido del indicador	Meta	Avance Anual	% Avance de la Meta
Total de proyectos beneficiados por el programa Proyecta Producción	El indicador mide el total de proyectos beneficiados con recursos económicos por el programa Proyecta Producción	Ascendente	120.00	90.00	75.00

Parámetros			Semáforo
60	80	100	Mejorable

Método de Cálculo	Dimensión del Indicador	Frecuencia de Medición	Tipo de Indicador
(Proyectos beneficiados por el programa Proyecta Producción(Realizado)/Proyectos beneficiados por el programa Proyecta Producción(Programado))*100	Eficacia	Semestral	Gestión
	Cobertura	**Unidad de Medida**	**Tipo de Acumulación**
	Estatal	Proyecto	Suma

Nota Técnica	

Nivel	Componente	Resumen Narrativo	Apoyo económicos entregados al sector de la industria cultural y creativa para el impulso de empresas culturales

Nombre del Indicador	Descripción del Indicador	Sentido del indicador	Meta	Avance Anual	% Avance de la Meta
Total de emprendedores beneficiados por el programa Proyecta Industrias Culturales y Creativas	El indicador mide el total de emprendedores beneficiados por el programa Proyecta Industrias Culturales y Creativas	Ascendente	127.00	155.00	122.05

Parámetros			Semáforo
60	80	100	Óptimo

Método de Cálculo	Dimensión del Indicador	Frecuencia de Medición	Tipo de Indicador
(Emprendedores beneficiados por el programa Proyecta Industrias Culturales y Creativas (Realizado)/Emprendedores beneficiados por el programa Proyecta Industrias Culturales y Creativas(Programado))*100	Eficacia	Trimestral	Gestión
	Cobertura	**Unidad de Medida**	**Tipo de Acumulación**
	Estatal	Emprendedor	Suma

Nota Técnica	

Nivel	Componente	Resumen Narrativo	Programa implementado de RECREA, Educando para la vida

Nombre del Indicador	Descripción del Indicador	Sentido del indicador	Meta	Avance Anual	% Avance de la Meta
Total de escuelas participantes en el programa RECREA	El indicador mide el total de escuelas participantes en el programa RECREA	Ascendente	50.00	41.00	82.00

Parámetros			Semáforo
60	80	100	Óptimo

Método de Cálculo	Dimensión del Indicador	Frecuencia de Medición	Tipo de Indicador
(Escuelas paticipantes en el programa RECREA(Realizado)/Escuelas paticipantes en el programa RECREA(Programado))*100	Eficiencia	Trimestral	Gestión
	Cobertura	**Unidad de Medida**	**Tipo de Acumulación**
	Estatal	Escuela	Suma

Nota Técnica	

DATOS DEL PROGRAMA

Programa de promoción de las artes y la cultura de Jalisco

Unidad responsable	Secretaría de Cultura

Plan Estatal de Gobernanza y Desarrollo

Eje	Desarrollo Social	Tema	Cultura

Presupuesto Devengado	
Monto	6,981,159.39

Finalidad	Desarrollo Social	Función	Recreación, Cultura y Otras Manifestaciones Sociales	Subfunción	Cultura

Objetivos

Nivel	Componente	Resumen Narrativo	Festivales de Jalisco realizados

Nombre del Indicador	Descripción del Indicador	Sentido del indicador	Meta	Avance Anual	% Avance de la Meta
Total de asistentes a los festivales, encuentros, muestras y seminarios	El indicador mide el total de asistentes a los festivales, encuentros, muestras y seminarios realizados por la Secretaría de Cultura	Ascendente	4,177.00	1,115.00	26.69

Parámetros			Semáforo
60	80	100	En riesgo

Método de Cálculo	Dimensión del Indicador	Frecuencia de Medición	Tipo de Indicador
(Asistentes a los festivales, encuentros, muestras y seminarios(Realizado)/Asistentes a los festivales, encuentros, muestras y seminarios(Programado))*100	Eficiencia	Mensual	Gestión
	Cobertura	**Unidad de Medida**	**Tipo de Acumulación**
	Estatal	Asistente	Suma

Nota Técnica	

DATOS DEL PROGRAMA

Gobierno cercano y eficiente

Unidad responsable	Secretaría de Cultura

Plan Estatal de Gobernanza y Desarrollo

Eje	Desarrollo Social	Tema	Cultura

Presupuesto Devengado	
Monto	145,618,713.53

Finalidad	Desarrollo Social	Función	Recreación, Cultura y Otras Manifestaciones Sociales	Subfunción	Cultura

Objetivos

Nivel	Fin	Resumen Narrativo	Contribuir a mejorar las condiciones sociales propicias para el acceso efectivo a los derechos sociales que impulsen capacidades de las personas y sus comunidades para reducir brechas de desigualdad, mediante la reconstrucción de un sentido de colectividad y corresponsabilidad del gobierno y la sociedad en general.

Nombre del Indicador	Descripción del Indicador	Sentido del indicador	Meta	Avance Anual	% Avance de la Meta
Posición en el Índice de Rezago Social	Lugar que ocupa Jalisco dentro del contexto de las entidades federativas del país respecto al Índice de Rezago Social, el cual es una medida agregada que se compone de variables de educación, acceso a servicios de salud, servicios básicos en la vivienda, de calidad y espacios en la misma, y activos en el hogar. Es decir, proporciona el resumen de cuatro carencias sociales de la medición de pobreza del CONEVAL: rezago educativo, acceso a los servicios de salud, acceso a los servicios básicos en la vivienda, y la calidad y espacios en la vivienda.	Ascendente	29.00	N	N

Parámetros			Semáforo
60	80	100	En riesgo

Método de Cálculo	Dimensión del Indicador	Frecuencia de Medición	Tipo de Indicador
(1479 Numero de Posición(Realizado)/1479 Numero de Posición(Programado))*100	Eficacia	Quinquenal	Estratégico
	Cobertura	**Unidad de Medida**	**Tipo de Acumulación**
	Estatal	Posición	Valor presente

Nota Técnica	

Nivel	Propósito	Resumen Narrativo	Promover y proteger la diversidad cultural de Jalisco, el diálogo y la participación social, generando cambios sociales y comunitarios que nos lleven a una pacificación del estado a través de la cultura; vinculando las instituciones y la política cultural con las comunidades culturales y los gremios profesionales.

Nombre del Indicador	Descripción del Indicador	Sentido del indicador	Meta	Avance Anual	% Avance de la Meta
Capital humano artístico ocupado y empleado	Número de personas que conforman el Sector Cultural Artístico con base a la Encuesta Nacional de Ocupación y Empleo.	Ascendente	60,381.00	N.D	N.D

Parámetros			Semáforo
60	80	100	N.D

Método de Cálculo	Dimensión del Indicador	Frecuencia de Medición	Tipo de Indicador
(1735 Numero de Artistas(Realizado)/1735 Numero de Artistas(Programado))*100	Eficacia	Anual	Estratégico
	Cobertura	**Unidad de Medida**	**Tipo de Acumulación**
	Estatal	Artista	Valor presente

Nota Técnica	

Nivel	Componente	Resumen Narrativo	Actividades realizadas para el seguimiento, monitoreo y evaluación de la política cultural en el Estado.

Nombre del Indicador	Descripción del Indicador	Sentido del indicador	Meta	Avance Anual	% Avance de la Meta
Total de plataformas y bases de datos de seguimiento y monitoreo de la política cultural operando	El indicador mide el total de plataformas y bases de datos de seguimiento y monitoreo de la política cultural operando	Ascendente	8.00	8.00	100.00

Parámetros			Semáforo
60	80	100	Óptimo

Método de Cálculo	Dimensión del Indicador	Frecuencia de Medición	Tipo de Indicador
(Plataformas y bases de datos de seguimiento y monitoreo de la política cultural operando (Realizado)/Plataformas y bases de datos de seguimiento y monitoreo de la política cultural operando(Programado))*100	Eficiencia	Semestral	Gestión
	Cobertura	**Unidad de Medida**	**Tipo de Acumulación**
	Estatal	Plataforma	Suma
Nota Técnica			

Nivel	Componente	**Resumen Narrativo**	Apoyos económicos entregados al sector cultural y artístico de Jalisco como parte del Plan Jalisco COVID-19 SumArte			
Nombre del Indicador		**Descripción del Indicador**	**Sentido del indicador**	**Meta**	**Avance Anual**	**% Avance de la Meta**
Total de apoyos entregados por el Plan Jalisco COVID-19 "SumArte"		El indicador mide el total de apoyos económicos entregados como parte del Plan Jalisco COVID-19 "SumArte"	Ascendente	3,750.00	3,750.00	100.00
			Parámetros			**Semáforo**
			60	80	100	Óptimo

Método de Cálculo	Dimensión del Indicador	Frecuencia de Medición	Tipo de Indicador
(Apoyo económico entregado de SumArte(Realizado)/Apoyo económico entregado de SumArte (Programado))*100	Eficacia	Semestral	Estratégico
	Cobertura	**Unidad de Medida**	**Tipo de Acumulación**
	Estatal	Apoyo	Suma
Nota Técnica			

Nivel	Componente	**Resumen Narrativo**	Actividades realizadas para el desarrollo de la política cultural del Gobierno del Estado en los municipios.			
Nombre del Indicador		**Descripción del Indicador**	**Sentido del indicador**	**Meta**	**Avance Anual**	**% Avance de la Meta**
Total de programas y actividades realizados en colaboración con el sector cultural de Jalisco		El indicador mide el total de programas y actividades realizados en colaboración con el sector cultural de Jalisco	Ascendente	2.00	2.00	100.00
			Parámetros			**Semáforo**
			60	80	100	Óptimo

Método de Cálculo	Dimensión del Indicador	Frecuencia de Medición	Tipo de Indicador
(Programas y actividades realizados(Realizado)/Programas y actividades realizados (Programado))*100	Eficiencia	Semestral	Gestión
	Cobertura	**Unidad de Medida**	**Tipo de Acumulación**
	Estatal	Programa	Suma
Nota Técnica			

DATOS DEL PROGRAMA

Programa de accesibilidad cultural de Jalisco.

Unidad responsable | **Secretaría de Cultura**

Plan Estatal de Gobernanza y Desarrollo

Eje	Desarrollo Social	**Tema**	Cultura

Presupuesto Devengado	
Monto	21,779,550.55

Finalidad	Desarrollo Social	**Función**	Recreación, Cultura y Otras Manifestaciones Sociales	**Subfunción**	Cultura

Objetivos

Nivel	Fin	**Resumen Narrativo**	Contribuir a mejorar las condiciones sociales propicias para el acceso efectivo a los derechos sociales que impulsen capacidades de las personas y sus comunidades para reducir brechas de desigualdad, mediante la reconstrucción de un sentido de colectividad y corresponsabilidad del gobierno y la sociedad en general.			
Nombre del Indicador			**Descripción del Indicador**	**Sentido del indicador**	**Meta**	**Avance Anual**	**% Avance de la Meta**
Posición en el Índice de Rezago Social			Lugar que ocupa Jalisco dentro del contexto de las entidades federativas del país respecto al Índice de Rezago Social, el cual es una medida agregada que se compone de variables de educación, acceso a servicios de salud, servicios básicos en la vivienda, de calidad y espacios en la misma, y activos en el hogar. Es decir, proporciona el resumen de cuatro carencias sociales de la medición de pobreza del CONEVAL: rezago educativo, acceso a los servicios de salud, acceso a los servicios básicos en la vivienda, y la calidad y espacios en la vivienda.	Ascendente	29.00	N	N
				Parámetros			**Semáforo**
				60	80	100	En riesgo

Método de Cálculo	Dimensión del Indicador	Frecuencia de Medición	Tipo de Indicador
(1479 Numero de Posición(Realizado)/1479 Numero de Posición(Programado))*100	Eficacia	Quinquenal	Estratégico
	Cobertura	**Unidad de Medida**	**Tipo de Acumulación**
	Estatal	Posición	Valor presente
Nota Técnica			

Nivel	Propósito	**Resumen Narrativo**	Promover y proteger la diversidad cultural de Jalisco, el diálogo y la participación social, generando cambios sociales y comunitarios que nos lleven a una pacificación del estado a través de la cultura; vinculando las instituciones y la política cultural con las comunidades culturales y los gremios profesionales.			
Nombre del Indicador			**Descripción del Indicador**	**Sentido del indicador**	**Meta**	**Avance Anual**	**% Avance de la Meta**
Proporción de eventos y adiestramientos culturales dirigidos a grupos prioritarios			El indicador refleja el grado de priorización de grupos de interés en la programación anual de eventos y adiestramientos de la Secretaría de Cultura. (Por personas de interés se entiende: Migrantes, Jornaleros Agrícolas, Pueblos Originarios y comunidades Indígenas, Personas con discapacidad, Adultos mayores, Niñas, Niñas y Adolescentes, Jóvenes, Personas en situación de pobreza o de vulnerabilidad, Personas privadas de la libertad, Profesionales de las Artes, Equidad entre mujeres y hombres).	Ascendente	26.50	26.00	98.11
				Parámetros			**Semáforo**
				60	80	100	En riesgo

Método de Cálculo	Dimensión del Indicador	Frecuencia de Medición	Tipo de Indicador
(1737 Numero de Porcentaje(Realizado)/1737 Numero de Porcentaje(Programado))*100	Eficacia	Anual	Estratégico
	Cobertura	**Unidad de Medida**	**Tipo de Acumulación**
	Estatal	Porcentaje	Valor presente

Nota Técnica	

Nivel	Componente	Resumen Narrativo	Bienes y servicios entregados por parte de la Secretaría de Cultura en municipios con alta incidencia delictiva.

Nombre del Indicador	Descripción del Indicador	Sentido del indicador	Meta	Avance Anual	% Avance de la Meta
Total de personas beneficiadas en actividades de cultura de paz	Indicador que mide el número de personas beneficiadas en actividades de cultura de paz	Ascendente	4,259.00	3,748.00	88.00

Parámetros			Semáforo
60	80	100	Óptimo

Método de Cálculo	Dimensión del Indicador	Frecuencia de Medición	Tipo de Indicador
(Personas beneficiadas en actividades de cultura de paz(Realizado)/Personas beneficiadas en actividades de cultura de paz(Programado))*100	Eficacia	Anual	Gestión
	Cobertura	**Unidad de Medida**	**Tipo de Acumulación**
	Estatal	Persona	Suma

Nota Técnica	

DATOS DEL PROGRAMA

Educación Superior en Restauración de Bienes Muebles (ECRO)

Unidad responsable | **Escuela de Conservación y Restauración de Occidente**

Plan Estatal de Gobernanza y Desarrollo

Eje	Desarrollo Social	Tema	Cultura

Presupuesto Devengado	
Monto	9,456,954.00

Finalidad	Desarrollo Social	Función	Recreación, Cultura y Otras Manifestaciones Sociales	Subfunción	Cultura

Objetivos

Nivel	Fin	Resumen Narrativo	Contribuir a mejorar las condiciones sociales propicias para el acceso efectivo a los derechos sociales que impulsen capacidades de las personas y sus comunidades para reducir brechas de desigualdad, mediante la reconstrucción de un sentido de colectividad y corresponsabilidad del gobierno y la sociedad en general.

Nombre del Indicador	Descripción del Indicador	Sentido del indicador	Meta	Avance Anual	% Avance de la Meta
Posición en el Índice de Rezago Social	Lugar que ocupa Jalisco dentro del contexto de las entidades federativas del país respecto al Índice de Rezago Social, el cual es una medida agregada que se compone de variables de educación, acceso a servicios de salud, servicios básicos en la vivienda, de calidad y espacios en la misma, y activos en el hogar. Es decir, proporciona el resumen de cuatro carencias sociales de la medición de pobreza del CONEVAL: rezago educativo, acceso a los servicios de salud, acceso a los servicios básicos en la vivienda, y la calidad y espacios en la vivienda.	Ascendente	29.00	N	N

Parámetros			Semáforo
60	80	100	En riesgo

Método de Cálculo	Dimensión del Indicador	Frecuencia de Medición	Tipo de Indicador
(1479 Numero de Posición(Realizado)/1479 Numero de Posición(Programado))*100	Eficacia	Quinquenal	Estratégico
	Cobertura	**Unidad de Medida**	**Tipo de Acumulación**
	Estatal	Posición	Valor presente

Nota Técnica	

Nivel	Propósito	Resumen Narrativo	Promover y proteger la diversidad cultural de Jalisco, el diálogo y la participación social, generando cambios sociales y comunitarios que nos lleven a una pacificación del estado a través de la cultura; vinculando las instituciones y la política cultural con las comunidades culturales y los gremios profesionales.

Nombre del Indicador	Descripción del Indicador	Sentido del indicador	Meta	Avance Anual	% Avance de la Meta
Capital humano artístico ocupado y empleado	Número de personas que conforman el Sector Cultural Artístico con base a la Encuesta Nacional de Ocupación y Empleo.	Ascendente	60,381.00	N.D	N.D

Parámetros			Semáforo
60	80	100	N.D

Método de Cálculo	Dimensión del Indicador	Frecuencia de Medición	Tipo de Indicador
(1735 Numero de Artistas(Realizado)/1735 Numero de Artistas(Programado))*100	Eficacia	Anual	Estratégico
	Cobertura	**Unidad de Medida**	**Tipo de Acumulación**
	Estatal	Artista	Valor presente

Nota Técnica	

Nivel	Componente	Resumen Narrativo	Programa impartido de Licenciatura en restauración de bienes muebles

Nombre del Indicador	Descripción del Indicador	Sentido del indicador	Meta	Avance Anual	% Avance de la Meta
Total de alumnos inscritos de nuevo ingreso	Indica el total de alumnos inscritos de nuevo ingreso a la Escuela de Conservación y Restauración de Occidente	Ascendente	25.00	25.00	100.00

Parámetros			Semáforo
60	80	100	Óptimo

Método de Cálculo	Dimensión del Indicador	Frecuencia de Medición	Tipo de Indicador
(Número de alumnos (aceptados)(Realizado)/Número de alumnos (aceptados)(Programado))*100	Eficiencia	Semestral	Gestión
	Cobertura	**Unidad de Medida**	**Tipo de Acumulación**
	Regional	Alumno	Suma

Nota Técnica	

Nivel	Componente	Resumen Narrativo	Proyectos realizados de conservación, restauración e investigación

Nombre del Indicador	Descripción del Indicador	Sentido del indicador	Meta	Avance Anual	% Avance de la Meta
Total de proyectos realizados	Indica los proyectos de restauración y conservación realizados por la Escuela de Conservación y Restauración de Occidente	Ascendente	6.00	6.00	100.00

Parámetros	Semáforo

		60	80	100	Óptimo
Método de Cálculo	**Dimensión del Indicador**	**Frecuencia de Medición**		**Tipo de Indicador**	
(Número de proyectos (realizados)(Realizado)/Número de proyectos (realizados)(Programado)) *100	Calidad	Semestral		Gestión	
	Cobertura	**Unidad de Medida**		**Tipo de Acumulación**	
	Regional	Proyecto		Suma	
Nota Técnica					

DATOS DEL PROGRAMA

Programa de conservación, desarrollo de contenido y divulgación del Instituto Cultural Cabañas

Unidad responsable	**Instituto Cultural Cabañas**

Plan Estatal de Gobernanza y Desarrollo

Eje	Desarrollo Social	**Tema**	Cultura

Presupuesto Devengado	
Monto	25,038,980.99

Finalidad	Desarrollo Social	**Función**	Recreación, Cultura y Otras Manifestaciones Sociales	**Subfunción**	Cultura

Objetivos

Nivel	Fin	**Resumen Narrativo**	Contribuir a mejorar las condiciones sociales propicias para el acceso efectivo a los derechos sociales que impulsen capacidades de las personas y sus comunidades para reducir brechas de desigualdad, mediante la reconstrucción de un sentido de colectividad y corresponsabilidad del gobierno y la sociedad en general.			
Nombre del Indicador		**Descripción del Indicador**	**Sentido del indicador**	**Meta**	**Avance Anual**	**% Avance de la Meta**
Posición en el Índice de Rezago Social		Lugar que ocupa Jalisco dentro del contexto de las entidades federativas del país respecto al Índice de Rezago Social, el cual es una medida agregada que se compone de variables de educación, acceso a servicios de salud, servicios básicos en la vivienda, de calidad y espacios en la misma, y activos en el hogar. Es decir, proporciona el resumen de cuatro carencias sociales de la medición de pobreza del CONEVAL: rezago educativo, acceso a los servicios de salud, acceso a los servicios básicos en la vivienda, y la calidad y espacios en la vivienda.	Ascendente	29.00	N	N
			Parámetros			**Semáforo**
			60	80	100	En riesgo
Método de Cálculo		**Dimensión del Indicador**	**Frecuencia de Medición**		**Tipo de Indicador**	
(1479 Numero de Posición(Realizado)/1479 Numero de Posición(Programado))*100		Eficacia	Quinquenal		Estratégico	
		Cobertura	**Unidad de Medida**		**Tipo de Acumulación**	
		Estatal	Posición		Valor presente	
Nota Técnica						

Nivel	Propósito	**Resumen Narrativo**	Promover y proteger la diversidad cultural de Jalisco, el diálogo y la participación social, generando cambios sociales y comunitarios que nos lleven a una pacificación del estado a través de la cultura; vinculando las instituciones y la política cultural con las comunidades culturales y los gremios profesionales.			
Nombre del Indicador		**Descripción del Indicador**	**Sentido del indicador**	**Meta**	**Avance Anual**	**% Avance de la Meta**
Personas visitantes a los museos de Jalisco que dependen de la Secretaría de Cultura		Número de visitantes nacionales y extranjeros a los museos que dependen de la Secretaría de Cultura Jalisco.	Ascendente	603,146.00	N	N
			Parámetros			**Semáforo**
			60	80	100	En riesgo
Método de Cálculo		**Dimensión del Indicador**	**Frecuencia de Medición**		**Tipo de Indicador**	
(1105 Numero de Personas(Realizado)/1105 Numero de Personas(Programado))*100		Eficacia	Mensual		Estratégico	
		Cobertura	**Unidad de Medida**		**Tipo de Acumulación**	
		Estatal	Persona		Valor presente	
Nota Técnica						

Nivel	Componente	**Resumen Narrativo**	Actividades realizas en el Instituto Cultural Cabañas para contribuir a las diversas manifestaciones culturales			
Nombre del Indicador		**Descripción del Indicador**	**Sentido del indicador**	**Meta**	**Avance Anual**	**% Avance de la Meta**
Total de exposiciones, actividades paralelas y cine cabañas		Exposiciones, actividades paralelas y cine cabañas realizadas	Ascendente	400.00	658.00	164.50
			Parámetros			**Semáforo**
			60	80	100	En riesgo
Método de Cálculo		**Dimensión del Indicador**	**Frecuencia de Medición**		**Tipo de Indicador**	
(exposiciones, actividades paralelas y funciones de cine cabañas(Realizado)/exposiciones, actividades paralelas y funciones de cine cabañas(Programado))*100		Eficiencia	Trimestral		Gestión	
		Cobertura	**Unidad de Medida**		**Tipo de Acumulación**	
		Estatal	Actividad		Suma	
Nota Técnica						

Nivel	Componente	**Resumen Narrativo**	Actividades realizadas en el Instituto Cultural Cabañas para la promoción de contenido educativo, la perspectiva de género y ejes transversales			
Nombre del Indicador		**Descripción del Indicador**	**Sentido del indicador**	**Meta**	**Avance Anual**	**% Avance de la Meta**
Total de actividades de programas públicos, perspectiva de género y educativas del Instituto Cultural Cabañas		Actividades de los programas públicos, con perspectiva de género y educativos en el Instituto Cultural Cabañas realizadas	Ascendente	49.00	50.00	102.04
			Parámetros			**Semáforo**
			60	80	100	Óptimo
Método de Cálculo		**Dimensión del Indicador**	**Frecuencia de Medición**		**Tipo de Indicador**	
(total de actividades de programas públicos, perspectiva de género y educativos del Instituto Cultural Cabañas(Realizado)/total de actividades de programas públicos, perspectiva de género y educativos del Instituto Cultural Cabañas(Programado))*100		Eficiencia	Trimestral		Gestión	
		Cobertura	**Unidad de Medida**		**Tipo de Acumulación**	
		Estatal	Actividad		Suma	
Nota Técnica						

DATOS DEL PROGRAMA

Radio y Televisión Jalisciense

Unidad responsable	Sistema Jalisciense de Radio y Televisión

Plan Estatal de Gobernanza y Desarrollo

Eje	Desarrollo Social	Tema	Cultura

Presupuesto Devengado	
Monto	86,455,469.03

Finalidad	Desarrollo Social	Función	Recreación, Cultura y Otras Manifestaciones Sociales	Subfunción	Radio, Televisión y Editoriales

Objetivos

Nivel	Fin	Resumen Narrativo	Contribuir a mejorar las condiciones sociales propicias para el acceso efectivo a los derechos sociales que impulsen capacidades de las personas y sus comunidades para reducir brechas de desigualdad, mediante la reconstrucción de un sentido de colectividad y corresponsabilidad del gobierno y la sociedad en general.

Nombre del Indicador	Descripción del Indicador	Sentido del indicador	Meta	Avance Anual	% Avance de la Meta
Posición en el Índice de Rezago Social	Lugar que ocupa Jalisco dentro del contexto de las entidades federativas del país respecto al Índice de Rezago Social, el cual es una medida agregada que se compone de variables de educación, acceso a servicios de salud, servicios básicos en la vivienda, de calidad y espacios en la misma, y activos en el hogar. Es decir, proporciona el resumen de cuatro carencias sociales de la medición de pobreza del CONEVAL: rezago educativo, acceso a los servicios de salud, acceso a los servicios básicos en la vivienda, y la calidad y espacios en la vivienda.	Ascendente	29.00	N	N

Parámetros			Semáforo
60	80	100	En riesgo

Método de Cálculo	Dimensión del Indicador	Frecuencia de Medición	Tipo de Indicador
(1479 Numero de Posición(Realizado)/1479 Numero de Posición(Programado))*100	Eficacia	Quinquenal	Estratégico
	Cobertura	**Unidad de Medida**	**Tipo de Acumulación**
	Estatal	Posición	Valor presente
Nota Técnica			

Nivel	Propósito	Resumen Narrativo	Promover y proteger la diversidad cultural de Jalisco, el diálogo y la participación social, generando cambios sociales y comunitarios que nos lleven a una pacificación del estado a través de la cultura; vinculando las instituciones y la política cultural con las comunidades culturales y los gremios profesionales.

Nombre del Indicador	Descripción del Indicador	Sentido del indicador	Meta	Avance Anual	% Avance de la Meta
Capital humano artístico ocupado y empleado	Número de personas que conforman el Sector Cultural Artístico con base a la Encuesta Nacional de Ocupación y Empleo.	Ascendente	60,381.00	N.D	N.D

Parámetros			Semáforo
60	80	100	N.D

Método de Cálculo	Dimensión del Indicador	Frecuencia de Medición	Tipo de Indicador
(1735 Numero de Artistas(Realizado)/1735 Numero de Artistas(Programado))*100	Eficacia	Anual	Estratégico
	Cobertura	**Unidad de Medida**	**Tipo de Acumulación**
	Estatal	Artista	Valor presente
Nota Técnica			

Nivel	Componente	Resumen Narrativo	Señal de televisión digital terrestre operada en los hogares jaliscienses.

Nombre del Indicador	Descripción del Indicador	Sentido del indicador	Meta	Avance Anual	% Avance de la Meta
Porcentaje de eventos transmitidos	Contenidos culturales e informativos de radio y televisión programados, producidos y transmitidos.	Ascendente	4.00	4.00	100.00

Parámetros			Semáforo
60	80	100	Óptimo

Método de Cálculo	Dimensión del Indicador	Frecuencia de Medición	Tipo de Indicador
(eventos transmitidos(Realizado)/eventos transmitidos(Programado))*100	Eficacia	Semestral	Estratégico
	Cobertura	**Unidad de Medida**	**Tipo de Acumulación**
	Estatal	Evento	Suma
Nota Técnica	eventos transmitidos/ comprados		

Nivel	Componente	Resumen Narrativo	Nueva imagen difundida del Sistema Jalisciense de Radio y Televisión.

Nombre del Indicador	Descripción del Indicador	Sentido del indicador	Meta	Avance Anual	% Avance de la Meta
Total de spots de radio y televisión acerca de la nueva imagen del SJRT	Nueva imagen del Sistema Jalisciense de Radio y Televisión difundida.	Ascendente	18,000.00	18,000.00	100.00

Parámetros			Semáforo
60	80	100	Óptimo

Método de Cálculo	Dimensión del Indicador	Frecuencia de Medición	Tipo de Indicador
(spots(Realizado)/spots(Programado))*100	Eficacia	Semestral	Estratégico
	Cobertura	**Unidad de Medida**	**Tipo de Acumulación**
	Estatal	Spots	Suma
Nota Técnica	sppots		

Nivel	Componente	Resumen Narrativo	Contenidos culturales e informativos de radio y televisión programados, producidos y transmitidos.

Nombre del Indicador	Descripción del Indicador	Sentido del indicador	Meta	Avance Anual	% Avance de la Meta
Porcentaje de transmisiones y coberturas en digital	Señal de Televisión Digital Terrestre operando en los hogares jaliscienses	Ascendente	4.00	4.00	100.00

Parámetros			Semáforo
60	80	100	Óptimo

Método de Cálculo	Dimensión del Indicador	Frecuencia de Medición	Tipo de Indicador

(producción total programada(Realizado)/producción total programada(Programado))*100	Eficacia	Semestral	Gestión
	Cobertura	**Unidad de Medida**	**Tipo de Acumulación**
	Estatal	Programa	Suma
Nota Técnica	programas transmitidos 2020		

DATOS DEL PROGRAMA

Programa de Operación, Promoción y Difusión de la Orquesta Filarmónica de Jalisco

Unidad responsable	**Fideicomiso Orquesta Filarmónica de Jalisco (FOFJ)**

Plan Estatal de Gobernanza y Desarrollo

Eje	Desarrollo Social	**Tema**	Cultura

Presupuesto Devengado	
Monto	53,000,000.00

Finalidad	Desarrollo Social	**Función**	Recreación, Cultura y Otras Manifestaciones Sociales	**Subfunción**	Cultura

Objetivos

Nivel	Fin	**Resumen Narrativo**	Contribuir a mejorar las condiciones sociales propicias para el acceso efectivo a los derechos sociales que impulsen capacidades de las personas y sus comunidades para reducir brechas de desigualdad, mediante la reconstrucción de un sentido de colectividad y corresponsabilidad del gobierno y la sociedad en general.

Nombre del Indicador	**Descripción del Indicador**	**Sentido del indicador**	**Meta**	**Avance Anual**	**% Avance de la Meta**
Posición en el Índice de Rezago Social	Lugar que ocupa Jalisco dentro del contexto de las entidades federativas del país respecto al Índice de Rezago Social, el cual es una medida agregada que se compone de variables de educación, acceso a servicios de salud, servicios básicos en la vivienda, de calidad y espacios en la misma, y activos en el hogar. Es decir, proporciona el resumen de cuatro carencias sociales de la medición de pobreza del CONEVAL: rezago educativo, acceso a los servicios de salud, acceso a los servicios básicos en la vivienda, y la calidad y espacios en la vivienda.	Ascendente	29.00	N	N

Parámetros			**Semáforo**
60	80	100	En riesgo

Método de Cálculo	**Dimensión del Indicador**	**Frecuencia de Medición**	**Tipo de Indicador**
(1479 Numero de Posición(Realizado)/1479 Numero de Posición(Programado))*100	Eficacia	Quinquenal	Estratégico
	Cobertura	**Unidad de Medida**	**Tipo de Acumulación**
	Estatal	Posición	Valor presente
Nota Técnica			

Nivel	Propósito	**Resumen Narrativo**	Promover y proteger la diversidad cultural de Jalisco, el diálogo y la participación social, generando cambios sociales y comunitarios que nos lleven a una pacificación del estado a través de la cultura; vinculando las instituciones y la política cultural con las comunidades culturales y los gremios profesionales.

Nombre del Indicador	**Descripción del Indicador**	**Sentido del indicador**	**Meta**	**Avance Anual**	**% Avance de la Meta**
Capital humano artístico ocupado y empleado	Número de personas que conforman el Sector Cultural Artístico con base a la Encuesta Nacional de Ocupación y Empleo.	Ascendente	60,381.00	N.D	N.D

Parámetros			**Semáforo**
60	80	100	N.D

Método de Cálculo	**Dimensión del Indicador**	**Frecuencia de Medición**	**Tipo de Indicador**
(1735 Numero de Artistas(Realizado)/1735 Numero de Artistas(Programado))*100	Eficacia	Anual	Estratégico
	Cobertura	**Unidad de Medida**	**Tipo de Acumulación**
	Estatal	Artista	Valor presente
Nota Técnica			

Nivel	Componente	**Resumen Narrativo**	Conciertos realizados por la Orquesta Filarmónica de Jalisco en sus tres temporadas y conciertos extraordinarios

Nombre del Indicador	**Descripción del Indicador**	**Sentido del indicador**	**Meta**	**Avance Anual**	**% Avance de la Meta**
Total Número de conciertos de la Orquesta Filarmónica de Jalisco	Indicador que mide el numero de conciertos de la Orquesta Filarmónica de Jalisco en sus tres temporadas	Ascendente	15.00	15.00	100.00

Parámetros			**Semáforo**
60	80	100	Óptimo

Método de Cálculo	**Dimensión del Indicador**	**Frecuencia de Medición**	**Tipo de Indicador**
(Número de conciertos de la Orquesta Filarmónicade Jalisco.(Realizado)/Número de conciertos de la Orquesta Filarmónicade Jalisco.(Programado))*100	Calidad	Semestral	Estratégico
	Cobertura	**Unidad de Medida**	**Tipo de Acumulación**
	Estatal	Concierto	Suma
Nota Técnica			

Nivel	Componente	**Resumen Narrativo**	Giras artísticas y actividades realizadas fuera del municipio sede

Nombre del Indicador	**Descripción del Indicador**	**Sentido del indicador**	**Meta**	**Avance Anual**	**% Avance de la Meta**
Total de Número de conciertos realizados fuera de sede por la Orquesta Filarmónica de Jalisco.	Indicador que mide el número de conciertos realizados fuera de sede por la orquesta Filarmónica de Jalisco	Ascendente	10.00	0.00	0.00

Parámetros			**Semáforo**
60	80	100	En riesgo

Método de Cálculo	**Dimensión del Indicador**	**Frecuencia de Medición**	**Tipo de Indicador**
(Número de conciertos realizados fuera de sede por la Orquesta Filarmónica de Jalisco. (Realizado)/Número de conciertos realizados fuera de sede por la Orquesta Filarmónica de Jalisco.(Programado))*100	Calidad	Semestral	Estratégico
	Cobertura	**Unidad de Medida**	**Tipo de Acumulación**
	Estatal	Concierto	Suma
Nota Técnica			

Nivel	Componente	**Resumen Narrativo**	Convenios realizados con Directores y Solistas invitados nacionales e internacionales .

Nombre del Indicador	Descripción del Indicador	Sentido del indicador	Meta	Avance Anual	% Avance de la Meta
Total Número de Convenios realizados por la Orquesta Filarmónica de Jalisco	Indicador que mide el número de convenios realizados por la Orquesta Filarmónica de Jalisco	Ascendente	6.00	6.00	100.00

Parámetros			Semáforo
60	80	100	Óptimo

Método de Cálculo	Dimensión del Indicador	Frecuencia de Medición	Tipo de Indicador
(Número de convenios realizadas por la Orquesta Filarmónica de Jalisco(Realizado)/Número de convenios realizadas por la Orquesta Filarmónica de Jalisco(Programado))*100	Calidad	Semestral	Estratégico
	Cobertura	**Unidad de Medida**	**Tipo de Acumulación**
	Estatal	Convenio	Suma
Nota Técnica			

Nivel	Componente	Resumen Narrativo	Conciertos didácticos y ensayos realizados a niñas, niños y adolescentes

Nombre del Indicador	Descripción del Indicador	Sentido del indicador	Meta	Avance Anual	% Avance de la Meta
Total de Número de conciertos didácticos programados por la Orquesta Filarmónica de Jalisco.	Indicador que mide el número de conciertos didácticos programados por la Orquesta Filarmónica de Jalisco	Ascendente	6.00	6.00	100.00

Parámetros			Semáforo
60	80	100	Óptimo

Método de Cálculo	Dimensión del Indicador	Frecuencia de Medición	Tipo de Indicador
(Número de conciertos didácticos de la Orquesta Filarmónica de Jalisco(Realizado)/Número de conciertos didácticos de la Orquesta Filarmónica de Jalisco(Programado))*100	Calidad	Semestral	Estratégico
	Cobertura	**Unidad de Medida**	**Tipo de Acumulación**
	Estatal	Concierto	Suma
Nota Técnica			

DATOS DEL PROGRAMA

Programa de Fomento a la Cultura y las Artes en el Estado de Jalisco

Unidad responsable	Fideicomiso Fondo Estatal de Fomento para la Cultura y las Artes (FEFCA)

Plan Estatal de Gobernanza y Desarrollo

Eje	Desarrollo Social	Tema	Cultura

Presupuesto Devengado	
Monto	32,144,426.00

Finalidad	Desarrollo Social	Función	Recreación, Cultura y Otras Manifestaciones Sociales	Subfunción	Cultura

Objetivos

Nivel	Fin	Resumen Narrativo	Contribuir a mejorar las condiciones sociales propicias para el acceso efectivo a los derechos sociales que impulsen capacidades de las personas y sus comunidades para reducir brechas de desigualdad, mediante la reconstrucción de un sentido de colectividad y corresponsabilidad del gobierno y la sociedad en general.

Nombre del Indicador	Descripción del Indicador	Sentido del indicador	Meta	Avance Anual	% Avance de la Meta
Posición en el Índice de Rezago Social	Lugar que ocupa Jalisco dentro del contexto de las entidades federativas del país respecto al Índice de Rezago Social, el cual es una medida agregada que se compone de variables de educación, acceso a servicios de salud, servicios básicos en la vivienda, de calidad y espacios en la misma, y activos en el hogar. Es decir, proporciona el resumen de cuatro carencias sociales de la medición de pobreza del CONEVAL: rezago educativo, acceso a los servicios de salud, acceso a los servicios básicos en la vivienda, y la calidad y espacios en la vivienda.	Ascendente	29.00	N	N

Parámetros			Semáforo
60	80	100	En riesgo

Método de Cálculo	Dimensión del Indicador	Frecuencia de Medición	Tipo de Indicador
(1479 Numero de Posición(Realizado)/1479 Numero de Posición(Programado))*100	Eficacia	Quinquenal	Estratégico
	Cobertura	**Unidad de Medida**	**Tipo de Acumulación**
	Estatal	Posición	Valor presente
Nota Técnica			

Nivel	Propósito	Resumen Narrativo	Promover y proteger la diversidad cultural de Jalisco, el diálogo y la participación social, generando cambios sociales y comunitarios que nos lleven a una pacificación del estado a través de la cultura; vinculando las instituciones y la política cultural con las comunidades culturales y los gremios profesionales.

Nombre del Indicador	Descripción del Indicador	Sentido del indicador	Meta	Avance Anual	% Avance de la Meta
Capital humano artístico ocupado y empleado	Número de personas que conforman el Sector Cultural Artístico con base a la Encuesta Nacional de Ocupación y Empleo.	Ascendente	60,381.00	N.D	N.D

Parámetros			Semáforo
60	80	100	N.D

Método de Cálculo	Dimensión del Indicador	Frecuencia de Medición	Tipo de Indicador
(1735 Numero de Artistas(Realizado)/1735 Numero de Artistas(Programado))*100	Eficacia	Anual	Estratégico
	Cobertura	**Unidad de Medida**	**Tipo de Acumulación**
	Estatal	Artista	Valor presente
Nota Técnica			

Nivel	Componente	Resumen Narrativo	Subcuentas fideicomiso para la realización de acciones de fomento artístico y cultural

Nombre del Indicador	Descripción del Indicador	Sentido del indicador	Meta	Avance Anual	% Avance de la Meta
Total de subcuentas financiadas por el fideicomiso	Indicador que mide el número de subcuentas financiadas por el fideicomiso.	Ascendente	8.00	8.00	100.00

Parámetros			Semáforo
60	80	100	Óptimo

Método de Cálculo	Dimensión del Indicador	Frecuencia de Medición	Tipo de Indicador
(Subcuentas financiadas por el fideicomiso(Realizado)/Subcuentas financiadas por el	Eficiencia	Trimestral	Gestión

(Subcuentas financiadas por el fideicomiso(Realizado)/Subcuentas financiadas por el fideicomiso(Programado))*100	Cobertura	Unidad de Medida	Tipo de Acumulación
	Estatal	Cuenta	Suma

Nota Técnica	

Nivel	Componente	Resumen Narrativo	Becas del Consejo Estatal para la Cultura y las Artes entregadas para la producción de creaciones artísticas

Nombre del Indicador	Descripción del Indicador	Sentido del indicador	Meta	Avance Anual	% Avance de la Meta
Total de becas entregadas	Indicador que mide el número de becas entregadas a través del Consejo Estatal para la Cultura y las Artes.	Ascendente	40.00	50.00	125.00

Parámetros			Semáforo
60	80	100	Óptimo

Método de Cálculo	Dimensión del Indicador	Frecuencia de Medición	Tipo de Indicador
(Becas entregadas(Realizado)/Becas entregadas(Programado))*100	Eficacia	Trimestral	Gestión
	Cobertura	**Unidad de Medida**	**Tipo de Acumulación**
	Estatal	Beca	Suma

Nota Técnica	

DATOS DEL PROGRAMA

ECOS Música para la paz

Unidad responsable	Fideicomiso Fondo Estatal de Fomento para la Cultura y las Artes (FEFCA)

Plan Estatal de Gobernanza y Desarrollo			
Eje	Desarrollo Social	Tema	Cultura

Presupuesto Devengado	
Monto	14,053,174.00

Finalidad	Desarrollo Social	Función	Recreación, Cultura y Otras Manifestaciones Sociales	Subfunción	Cultura

Objetivos

Nivel	Fin	Resumen Narrativo	Contribuir a mejorar las condiciones sociales propicias para el acceso efectivo a los derechos sociales que impulsen capacidades de las personas y sus comunidades para reducir brechas de desigualdad, mediante la reconstrucción de un sentido de colectividad y corresponsabilidad del gobierno y la sociedad en general.

Nombre del Indicador	Descripción del Indicador	Sentido del indicador	Meta	Avance Anual	% Avance de la Meta
Posición en el Índice de Rezago Social	Lugar que ocupa Jalisco dentro del contexto de las entidades federativas del país respecto al Índice de Rezago Social, el cual es una medida agregada que se compone de variables de educación, acceso a servicios de salud, servicios básicos en la vivienda, de calidad y espacios en la misma, y activos en el hogar. Es decir, proporciona el resumen de cuatro carencias sociales de la medición de pobreza del CONEVAL: rezago educativo, acceso a los servicios de salud, acceso a los servicios básicos en la vivienda, y la calidad y espacios en la vivienda.	Ascendente	29.00	N	N

Parámetros			Semáforo
60	80	100	En riesgo

Método de Cálculo	Dimensión del Indicador	Frecuencia de Medición	Tipo de Indicador
(1479 Numero de Posición(Realizado)/1479 Numero de Posición(Programado))*100	Eficacia	Quinquenal	Estratégico
	Cobertura	**Unidad de Medida**	**Tipo de Acumulación**
	Estatal	Posición	Valor presente

Nota Técnica	

Nivel	Propósito	Resumen Narrativo	Promover y proteger la diversidad cultural de Jalisco, el diálogo y la participación social, generando cambios sociales y comunitarios que nos lleven a una pacificación del estado a través de la cultura; vinculando las instituciones y la política cultural con las comunidades culturales y los gremios profesionales.

Nombre del Indicador	Descripción del Indicador	Sentido del indicador	Meta	Avance Anual	% Avance de la Meta
Proporción de eventos y adiestramientos culturales dirigidos a grupos prioritarios	El indicador refleja el grado de priorización de grupos de interés en la programación anual de eventos y adiestramientos de la Secretaría de Cultura. (Por personas de interés se entiende: Migrantes, Jornaleros Agrícolas, Pueblos Originarios y comunidades Indígenas, Personas con discapacidad, Adultos mayores, Niñas, Niñas y Adolescentes, Jóvenes, Personas en situación de pobreza o de vulnerabilidad, Personas privadas de la libertad, Profesionales de las Artes, Equidad entre mujeres y hombres).	Ascendente	26.50	26.00	98.11

Parámetros			Semáforo
60	80	100	En riesgo

Método de Cálculo	Dimensión del Indicador	Frecuencia de Medición	Tipo de Indicador
(1737 Numero de Porcentaje(Realizado)/1737 Numero de Porcentaje(Programado))*100	Eficacia	Anual	Estratégico
	Cobertura	**Unidad de Medida**	**Tipo de Acumulación**
	Estatal	Porcentaje	Valor presente

Nota Técnica	

Nivel	Componente	Resumen Narrativo	Escuelas de música ECOS instaladas y operando para la enseñanza

Nombre del Indicador	Descripción del Indicador	Sentido del indicador	Meta	Avance Anual	% Avance de la Meta
Total de núcleos Ecos operando en el estado de Jalisco.	Indicador que mide el número de núcleos Ecos operando en el estado de Jalisco.	Ascendente	39.00	39.00	100.00

Parámetros			Semáforo
60	80	100	Óptimo

Método de Cálculo	Dimensión del Indicador	Frecuencia de Medición	Tipo de Indicador
(Núcleos Ecos operando en el estado de Jalisco.(Realizado)/Núcleos Ecos operando en el estado de Jalisco.(Programado))*100	Eficacia	Trimestral	Gestión
	Cobertura	**Unidad de Medida**	**Tipo de Acumulación**
	Estatal	Núcleo	Suma

Nota Técnica	

Nivel	Componente	Resumen Narrativo	Presentaciones ensambles comunitarios y orquestas especializadas realizadas.

Nombre del Indicador	Descripción del Indicador	Sentido del indicador	Meta	Avance Anual	% Avance de la Meta
Total de agrupaciones estatales creadas con alumnos de los núcleos Ecos.	Indicador que mide el número de agrupaciones estatales creadas con alumnos de los núcleos Ecos.	Ascendente	1.00	1.00	100.00

Parámetros			Semáforo
60	80	100	Óptimo

Método de Cálculo	Dimensión del Indicador	Frecuencia de Medición	Tipo de Indicador
(Agrupaciones estatales creadas con alumnos de los núcleos Ecos.(Realizado)/Agrupaciones estatales creadas con alumnos de los núcleos Ecos.(Programado))*100	Eficacia	Trimestral	Gestión
	Cobertura	**Unidad de Medida**	**Tipo de Acumulación**
	Estatal	Agrupación	Suma

Nota Técnica	

Nivel	Componente	Resumen Narrativo	Capacitación y/o actualización para profesores del Programa ECOS realizada.

Nombre del Indicador	Descripción del Indicador	Sentido del indicador	Meta	Avance Anual	% Avance de la Meta
Total de docentes Ecos que reciben en promedio 40 horas anuales de capacitación.	Indicador que mide el número de docentes Ecos que reciben en promedio 40 horas anuales de capacitación.	Ascendente	144.00	144.00	100.00

Parámetros			Semáforo
60	80	100	Óptimo

Método de Cálculo	Dimensión del Indicador	Frecuencia de Medición	Tipo de Indicador
(Docentes Ecos que reciben en promedio 40 horas anuales de capacitación.(Realizado) /Docentes Ecos que reciben en promedio 40 horas anuales de capacitación.(Programado))*100	Eficacia	Trimestral	Gestión
	Cobertura	**Unidad de Medida**	**Tipo de Acumulación**
	Estatal	Docente	Suma

Nota Técnica	

DATOS DEL PROGRAMA

Museos, exposiciones y galerías de Jalisco operando con calidad y eficiencia

Unidad responsable	Museos, Exposiciones y Galerías de Jalisco

Plan Estatal de Gobernanza y Desarrollo

Eje	Desarrollo Social	Tema	Cultura

Presupuesto Devengado	
Monto	52,981,200.00

Finalidad	Desarrollo Social	Función	Recreación, Cultura y Otras Manifestaciones Sociales	Subfunción	Cultura

Objetivos

Nivel	Fin	Resumen Narrativo	Contribuir a mejorar las condiciones sociales propicias para el acceso efectivo a los derechos sociales que impulsen capacidades de las personas y sus comunidades para reducir brechas de desigualdad, mediante la reconstrucción de un sentido de colectividad y corresponsabilidad del gobierno y la sociedad en general.

Nombre del Indicador	Descripción del Indicador	Sentido del indicador	Meta	Avance Anual	% Avance de la Meta
Posición en el Índice de Rezago Social	Lugar que ocupa Jalisco dentro del contexto de las entidades federativas del país respecto al Índice de Rezago Social, el cual es una medida agregada que se compone de variables de educación, acceso a servicios de salud, servicios básicos en la vivienda, de calidad y espacios en la misma, y activos en el hogar. Es decir, proporciona el resumen de cuatro carencias sociales de la medición de pobreza del CONEVAL: rezago educativo, acceso a los servicios de salud, acceso a los servicios básicos en la vivienda, y la calidad y espacios en la vivienda.	Ascendente	29.00	N	N

Parámetros			Semáforo
60	80	100	En riesgo

Método de Cálculo	Dimensión del Indicador	Frecuencia de Medición	Tipo de Indicador
(1479 Numero de Posición(Realizado)/1479 Numero de Posición(Programado))*100	Eficacia	Quinquenal	Estratégico
	Cobertura	**Unidad de Medida**	**Tipo de Acumulación**
	Estatal	Posición	Valor presente

Nota Técnica	

Nivel	Propósito	Resumen Narrativo	Promover y proteger la diversidad cultural de Jalisco, el diálogo y la participación social, generando cambios sociales y comunitarios que nos lleven a una pacificación del estado a través de la cultura; vinculando las instituciones y la política cultural con las comunidades culturales y los gremios profesionales.

Nombre del Indicador	Descripción del Indicador	Sentido del indicador	Meta	Avance Anual	% Avance de la Meta
Personas visitantes a los museos de Jalisco que dependen de la Secretaría de Cultura	Número de visitantes nacionales y extranjeros a los museos que dependen de la Secretaría de Cultura Jalisco.	Ascendente	603,146.00	N	N

Parámetros			Semáforo
60	80	100	En riesgo

Método de Cálculo	Dimensión del Indicador	Frecuencia de Medición	Tipo de Indicador
(1105 Numero de Personas(Realizado)/1105 Numero de Personas(Programado))*100	Eficacia	Mensual	Estratégico
	Cobertura	**Unidad de Medida**	**Tipo de Acumulación**
	Estatal	Persona	Valor presente

Nota Técnica	

Nivel	Componente	Resumen Narrativo	Servicios museísticos y actividades culturales y educativas realizadas en las instalaciones del Museo Trompo Mágico

Nombre del Indicador	Descripción del Indicador	Sentido del indicador	Meta	Avance Anual	% Avance de la Meta
Total de actividades y exposiciones realizadas en el Museo Trompo Mágico	El indicador mide el total de talleres, actividades y exposiciones realizadas en el Museo Trompo Mágico	Ascendente	545.00	102.00	18.72

Parámetros			Semáforo
60	80	100	En riesgo

Método de Cálculo	Dimensión del Indicador	Frecuencia de Medición	Tipo de Indicador

(Actividades y exposiciones en el Museo Trompo Mágico(Realizado)/Actividades y exposiciones en el Museo Trompo Mágico(Programado))*100	Eficiencia	Mensual	Gestión
	Cobertura	**Unidad de Medida**	**Tipo de Acumulación**
	Estatal	Actividad	Suma
Nota Técnica	Derivado por la pandemia originada por el COVID-19 el Museo Trompo Mágico ha permanecido cerrado desde el mes de marzo de 2020, el número de actividades reportadas en el cuarto trimestre fueron realizadas a través de la estrategia Botiquín Cultural.		

Nivel	Componente	**Resumen Narrativo**	Servicios culturales proporcionados para una oferta cultural y educativa de calidad				
Nombre del Indicador			**Descripción del Indicador**	**Sentido del indicador**	**Meta**	**Avance Anual**	**% Avance de la Meta**
Total de exposiciones, actividades y talleres realizadas en los espacios expositivos de Jalisco.			El indicador mide el total de exposiciones, actividades y talleres realizadas en los espacios expositivos de Jalisco.	Ascendente	134.00	44.00	32.84
				Parámetros			**Semáforo**
				60	80	100	En riesgo

Método de Cálculo	**Dimensión del Indicador**	**Frecuencia de Medición**	**Tipo de Indicador**
(Exposiciones, actividades y talleres realizadas(Realizado)/Exposiciones, actividades y talleres realizadas(Programado))*100	Eficiencia	Mensual	Gestión
	Cobertura	**Unidad de Medida**	**Tipo de Acumulación**
	Estatal	Actividad	Suma
Nota Técnica			

DATOS DEL PROGRAMA

Conducción de la Secretaría del Trabajo y Previsión Social

Unidad responsable	Secretaría del Trabajo y Previsión Social

Plan Estatal de Gobernanza y Desarrollo

Eje	Desarrollo económico	Tema	Competencias y capacidades del capital humano

Presupuesto Devengado	
Monto	15,919,046.37

Finalidad	Desarrollo Económico	Función	Asuntos Económicos, Comerciales y Laborales en General	Subfunción	Asuntos Laborales Generales

Objetivos

Nivel	Fin	Resumen Narrativo	Contribuir a la consolidación de Jalisco como líder nacional en aportación de valor económico y social, mediante la integración de la ciencia y la tecnología al desarrollo de cadenas productivas estratégicas que impulsen el capital humano, creativo y emprendedor de nuestra población, así como el aprovechamiento de los recursos naturales de todas nuestras regiones de manera responsable, incluyente y sostenible.

Nombre del Indicador	Descripción del Indicador	Sentido del indicador	Meta	Avance Anual	% Avance de la Meta
Posición en el Índice de Competitividad Estatal del IMCO	El Índice de Competitividad Estatal (ICE) mide la capacidad de las entidades federativas para atraer y retener talento e inversiones. Un estado competitivo es aquel que consistentemente resulta atractivo para el talento y la inversión, lo que se traduce en mayor productividad y bienestar para sus habitantes. El ICE está compuesto por 89 indicadores, categorizados en 10 subíndices. Cada subíndice evalúa una dimensión distinta de la competitividad. 1. Sistema de derecho confiable y objetivo 2. Manejo sustentable del medio ambiente 3. Sociedad incluyente, preparada y sana 4.Sistema político estable y funcional 5. Gobiernos eficientes y eficaces 6.Mercado laboral 7.Economía estable 8. Sectores precursores 9.Aprovechamiento de las relaciones internacionales 10. Innovación en los sectores económicos	Descendente	5.00	N	N

Parámetros			Semáforo
60	80	100	En riesgo

Método de Cálculo	Dimensión del Indicador	Frecuencia de Medición	Tipo de Indicador
(1 Numero de Posición(Realizado)/1 Numero de Posición(Programado))*100	Eficacia	Bienal	Estratégico
	Cobertura	**Unidad de Medida**	**Tipo de Acumulación**
	Estatal	Posición	Valor presente

Nota Técnica	Cancelado por la contingencia sanitaria COVID 19

Nivel	Propósito	Resumen Narrativo	Incrementar la cantidad y calidad de los empleos en Jalisco, a través del mejoramiento de competencias y capacidades del capital humano, así como de la certificación de las habilidades y competencias técnicas de los trabajadores, velando a su vez por el cumplimiento de los derechos y obligaciones laborales y la paz laboral como base del crecimiento, así mismo incentivando al sector patronal en la implementación de políticas de responsabilidad social, relativas a la inclusión, flexibilidad y reinserción social laboral.

Nombre del Indicador	Descripción del Indicador	Sentido del indicador	Meta	Avance Anual	% Avance de la Meta
Tasa de informalidad laboral	Proporción de la población ocupada que es laboralmente vulnerable por la naturaleza de la unidad económica para la que trabaja, con aquellos cuyo vínculo o dependencia laboral no es reconocido por su fuente de trabajo.	Descendente	46.60	47.10	101.07

Parámetros			Semáforo
60	80	100	En riesgo

Método de Cálculo	Dimensión del Indicador	Frecuencia de Medición	Tipo de Indicador
(1688 Numero de Tasa(Realizado)/1688 Numero de Tasa(Programado))*100	Eficacia	Trimestral	Estratégico
	Cobertura	**Unidad de Medida**	**Tipo de Acumulación**
	Estatal	Tasa	Valor presente

Nota Técnica	

Nivel	Componente	Resumen Narrativo	Acciones implementadas para fomentar la estabilidad y el crecimiento laboral en el Estado.

Nombre del Indicador	Descripción del Indicador	Sentido del indicador	Meta	Avance Anual	% Avance de la Meta
Total de actividades prioritarias del Secretario	Acciones implementadas para fomentar la estabilidad y el crecimiento laboral en el Estado	Ascendente	1,000.00	1,305.00	130.50

Parámetros			Semáforo
60	80	100	En riesgo

Método de Cálculo	Dimensión del Indicador	Frecuencia de Medición	Tipo de Indicador
(Total de actividades prioritarias del Secretario(Realizado)/Total de actividades prioritarias del Secretario(Programado))*100	Eficiencia	Mensual	Gestión
	Cobertura	**Unidad de Medida**	**Tipo de Acumulación**
	Estatal	Acción	Suma

Nota Técnica	

Nivel	Componente	Resumen Narrativo	Acciones implementadas para fomentar la justicia laboral a los jornaleros agrícolas.

Nombre del Indicador	Descripción del Indicador	Sentido del indicador	Meta	Avance Anual	% Avance de la Meta
Total de acciones implementadas para fomentar la justicia laboral a los jornaleros agrícolas	Acciones implementadas para fomentar la justicia laboral a los jornaleros agrícolas	Ascendente	50.00	65.00	130.00

Parámetros			Semáforo
60	80	100	Óptimo

Método de Cálculo	Dimensión del Indicador	Frecuencia de Medición	Tipo de Indicador
(Total de acciones implementadas para fomentar la justicia laboral a los jornaleros agrícolas (Realizado)/Total de acciones implementadas para fomentar la justicia laboral a los jornaleros agrícolas(Programado))*100	Eficiencia	Trimestral	Gestión
	Cobertura	**Unidad de Medida**	**Tipo de Acumulación**
	Estatal	Acción	Suma

Nota Técnica	

DATOS DEL PROGRAMA

Impartición de Justicia Laboral en el Estado

Unidad responsable	Secretaría del Trabajo y Previsión Social

Plan Estatal de Gobernanza y Desarrollo

Eje	Seguridad, justicia y Estado de derecho	Tema	Impartición de justicia

Presupuesto Devengado	
Monto	141,932,594.67

Finalidad	Gobierno	Función	Justicia	Subfunción	Impartición de Justicia

Objetivos

Nivel	Fin	Resumen Narrativo	Contribuir a consolidar el Estado de derecho y la cultura de paz a través de la prevención, la atención oportuna y eficaz de las demandas sociales en materia de seguridad y justicia, garantizando el derecho humano de integridad física y psíquica, reparando el tejido social, recuperando la autoridad de las instituciones e impulsar condiciones para una producción conjunta de seguridad, incluyente y sustentable con los actores sociales y gubernamentales.

Nombre del Indicador	Descripción del Indicador	Sentido del indicador	Meta	Avance Anual	% Avance de la Meta
Posición en el Subíndice Sistema de Derecho Confiable y Objetivo del Índice de Competitividad, IMCO	El "Sistema de Derecho Confiable y Objetivo " es un subíndice del Índice de Competitividad, el subíndice de Derecho considera indicadores sobre delitos, denuncias, percepción de seguridad y cumplimiento de contratos.	Descendente	21.00	18.00	85.71

Parámetros			Semáforo
60	80	100	En riesgo

Método de Cálculo	Dimensión del Indicador	Frecuencia de Medición	Tipo de Indicador
(354 Numero de Posición(Realizado)/354 Numero de Posición(Programado))*100	Eficacia	Bienal	Estratégico
	Cobertura	**Unidad de Medida**	**Tipo de Acumulación**
	Estatal	Posición	Valor presente

Nota Técnica	

Nivel	Propósito	Resumen Narrativo	Garantizar el acceso a la justicia pronta, expedita, completa e imparcial para mantener la paz social y un estado democrático y de derecho, mediante mecanismos de transparencia y justicia abierta, eficiencia procedimental, fortalecimiento de capacidades institucionales, asegurando el ejercicio efectivo de los derechos humanos, administrativos, políticos y electorales.

Nombre del Indicador	Descripción del Indicador	Sentido del indicador	Meta	Avance Anual	% Avance de la Meta
Sentencias definitivas con la modalidad de juicios orales	Se refiere a las sentencias emitidas por los jueces de oralidad de los doce distritos judiciales del Estado de Jalisco, emitidas en la tercera etapa del proceso penal acusatorio denominado juicio oral.	Ascendente	108.00	45.00	41.67

Parámetros			Semáforo
60	80	100	En riesgo

Método de Cálculo	Dimensión del Indicador	Frecuencia de Medición	Tipo de Indicador
(1686 Numero de Sentencias(Realizado)/1686 Numero de Sentencias(Programado))*100	Eficacia	Mensual	Estratégico
	Cobertura	**Unidad de Medida**	**Tipo de Acumulación**
	Estatal	Sentencia	Valor presente

Nota Técnica	

Nivel	Componente	Resumen Narrativo	Huelgas solucionadas en el Estado.

Nombre del Indicador	Descripción del Indicador	Sentido del indicador	Meta	Avance Anual	% Avance de la Meta
Total de soluciones de huelga en el Estado	Huelgas solucionadas en el Estado.	Ascendente	1,550.00	2,361.00	152.32

Parámetros			Semáforo
60	80	100	En riesgo

Método de Cálculo	Dimensión del Indicador	Frecuencia de Medición	Tipo de Indicador
(Total de soluciones de huelga en el Estado(Realizado)/Total de soluciones de huelga en el Estado(Programado))*100	Eficiencia	Trimestral	Gestión
	Cobertura	**Unidad de Medida**	**Tipo de Acumulación**
	Estatal	Documento	Suma

Nota Técnica	

Nivel	Componente	Resumen Narrativo	Juicios laborales resueltos vía jurisdiccional y/o conciliatoria.

Nombre del Indicador	Descripción del Indicador	Sentido del indicador	Meta	Avance Anual	% Avance de la Meta
Total de juicios laborales individuales resueltos vía jurisdiccional y/o conciliatoria	Juicios laborales resueltos vía jurisdicción y/o conciliatoria	Ascendente	7,550.00	7,270.00	96.29

Parámetros			Semáforo
60	80	100	Óptimo

Método de Cálculo	Dimensión del Indicador	Frecuencia de Medición	Tipo de Indicador
(Total de juicios laborales individuales resueltos vía jurisdiccional y/o conciliatoria(Realizado) /Total de juicios laborales individuales resueltos vía jurisdiccional y/o conciliatoria(Programado)) *100	Eficiencia	Trimestral	Gestión
	Cobertura	**Unidad de Medida**	**Tipo de Acumulación**
	Estatal	Juicio	Suma

Nota Técnica	

DATOS DEL PROGRAMA

Procuración de Justicia Laboral y Conciliación Laboral Administrativa en el Estado

Unidad responsable	Secretaría del Trabajo y Previsión Social

Plan Estatal de Gobernanza y Desarrollo

Eje	Seguridad, justicia y Estado de derecho	Tema	Procuración de justicia

Presupuesto Devengado	
Monto	21,629,768.07

Finalidad	Gobierno	Función	Justicia	Subfunción	Procuración de Justicia

Objetivos

Nivel	Fin	Resumen Narrativo	Contribuir a consolidar el Estado de derecho y la cultura de paz a través de la prevención, la atención oportuna y eficaz de las demandas sociales en materia de seguridad y justicia, garantizando el derecho humano de integridad física y psíquica, reparando el tejido social, recuperando la autoridad de las instituciones e impulsar condiciones para una producción conjunta de seguridad, incluyente y sustentable con los actores sociales y gubernamentales.				
Nombre del Indicador			**Descripción del Indicador**	**Sentido del indicador**	**Meta**	**Avance Anual**	**% Avance de la Meta**
Posición en el Índice de Desarrollo Democrático			Mide el desarrollo democrático por entidad, basado en tres planos o dimensiones de la democracia: 1. Democracia de los ciudadano; 2. Democracia de las instituciones; y 3. Ejercicio de poder efectivo para gobernar.	Descendente	15.00	13.00	86.67
				Parámetros			**Semáforo**
				60	80	100	En riesgo
Método de Cálculo			**Dimensión del Indicador**	**Frecuencia de Medición**			**Tipo de Indicador**
(1486 Numero de Posición(Realizado)/1486 Numero de Posición(Programado))*100			Eficacia	Anual			Estratégico
			Cobertura	**Unidad de Medida**			**Tipo de Acumulación**
			Estatal	Posición			Valor presente
Nota Técnica							

Nivel	Propósito	Resumen Narrativo	Recuperar la capacidad de disuasión del Estado, con un modelo de procuración de justicia cercano a la ciudadanía con el cual se propicie la cultura de la denuncia; dirigiendo los esfuerzos a la reducción de la impunidad a través de una eficiente investigación y persecución del delito apegada a los protocolos y al respeto irrestricto de los derechos humanos, usando como estrategia la coordinación interinstitucional, la modernización de las plataformas tecnológicas y el cumplimiento del servicio civil de carrera basado en la capacitación, profesionalización y certificación del personal.				
Nombre del Indicador			**Descripción del Indicador**	**Sentido del indicador**	**Meta**	**Avance Anual**	**% Avance de la Meta**
Porcentaje de población que percibe a los ministerios públicos y procuradurías como corruptas			Este indicador muestra el porcentaje de la población de 18 años y más que considera a los ministerios públicos y procuradurías como corruptas.	Descendente	58.24	67.30	115.56
				Parámetros			**Semáforo**
				60	80	100	En riesgo
Método de Cálculo			**Dimensión del Indicador**	**Frecuencia de Medición**			**Tipo de Indicador**
(1592 Numero de Porcentaje(Realizado)/1592 Numero de Porcentaje(Programado))*100			Eficacia	Anual			Estratégico
			Cobertura	**Unidad de Medida**			**Tipo de Acumulación**
			Estatal	Porcentaje			Valor presente
Nota Técnica							

Nivel	Componente	Resumen Narrativo	Convenios elaborados y firmados para la terminación de la relación laboral a través del mutuo acuerdo.				
Nombre del Indicador			**Descripción del Indicador**	**Sentido del indicador**	**Meta**	**Avance Anual**	**% Avance de la Meta**
Total de conciliaciones administrativas logradas			Convenios elaborados y firmados para la terminación de la relación laboral a través del mutuo acuerdo.	Ascendente	9,300.00	10,917.00	117.39
				Parámetros			**Semáforo**
				60	80	100	Óptimo
Método de Cálculo			**Dimensión del Indicador**	**Frecuencia de Medición**			**Tipo de Indicador**
(Total de conciliaciones administrativas logradas(Realizado)/Total de conciliaciones administrativas logradas(Programado))*100			Eficiencia	Mensual			Gestión
			Cobertura	**Unidad de Medida**			**Tipo de Acumulación**
			Estatal	Convenio			Suma
Nota Técnica							

Nivel	Componente	Resumen Narrativo	Representación Legal otorgada a personas en conflicto laboral.				
Nombre del Indicador			**Descripción del Indicador**	**Sentido del indicador**	**Meta**	**Avance Anual**	**% Avance de la Meta**
Total de representaciones jurídicas otorgadas en materia laboral a trabajadores			Representación legal otorgada a personas en conflicto laboral.	Ascendente	113,952.00	154,688.00	135.75
				Parámetros			**Semáforo**
				60	80	100	En riesgo
Método de Cálculo			**Dimensión del Indicador**	**Frecuencia de Medición**			**Tipo de Indicador**
(Total de representaciones jurídicas otorgadas en materia laboral a trabajadores(Realizado) /Total de representaciones jurídicas otorgadas en materia laboral a trabajadores(Programado)) *100			Eficiencia	Mensual			Gestión
			Cobertura	**Unidad de Medida**			**Tipo de Acumulación**
			Estatal	Demanda			Suma
Nota Técnica							

Nivel	Componente	Resumen Narrativo	Asesorías brindadas en materia laboral para procurar justicia en el Estado.				
Nombre del Indicador			**Descripción del Indicador**	**Sentido del indicador**	**Meta**	**Avance Anual**	**% Avance de la Meta**
Total de asesorías brindadas en materia laboral			Asesorías brindadas en materia laboral para procurar justicia en el Estado.	Ascendente	37,967.00	68,876.00	181.41
				Parámetros			**Semáforo**
				60	80	100	En riesgo
Método de Cálculo			**Dimensión del Indicador**	**Frecuencia de Medición**			**Tipo de Indicador**
(Total de asesorías brindadas en materia laboral(Realizado)/Total de asesorías brindadas en materia laboral(Programado))*100			Eficiencia	Mensual			Gestión
			Cobertura	**Unidad de Medida**			**Tipo de Acumulación**
			Estatal	Asesoría			Suma
Nota Técnica							

Nivel	Componente	Resumen Narrativo	Citas conciliatorias brindadas en materia laboral como método de prevención y resolución de conflictos laborales				
Nombre del Indicador			**Descripción del Indicador**	**Sentido del indicador**	**Meta**	**Avance Anual**	**% Avance de la Meta**
Total de citas conciliatorias de carácter administrativas otorgadas			Citas conciliatorias brindadas en materia laboral como método de prevención y resolución de conflictos laborales.	Ascendente	19,300.00	21,739.00	112.64
				Parámetros			**Semáforo**
				60	80	100	Óptimo
Método de Cálculo			**Dimensión del Indicador**	**Frecuencia de Medición**			**Tipo de Indicador**
(Total de citas conciliatorias de carácter administrativas otorgadas(Realizado)/Total de citas conciliatorias de carácter administrativas otorgadas(Programado))*100			Eficiencia	Mensual			Gestión
			Cobertura	**Unidad de Medida**			**Tipo de Acumulación**

conciliatorias de carácter administrativas otorgadas(Programado))*100	Estatal	Cita	Suma

Nota Técnica	

Nivel	Componente	Resumen Narrativo	Atención médica en materia laboral otorgada.			
Nombre del Indicador		**Descripción del Indicador**	**Sentido del indicador**	**Meta**	**Avance Anual**	**% Avance de la Meta**
Total atenciones médicas en materia riesgos de trabajos otorgadas		Atención médica en materia laboral otorgada	Ascendente	70.00	14.00	20.00
			Parámetros			**Semáforo**
			60	80	100	En riesgo

Método de Cálculo	Dimensión del Indicador	Frecuencia de Medición	Tipo de Indicador
(Total atenciones médicas en materia riesgos de trabajos otorgadas(Realizado)/Total atenciones médicas en materia riesgos de trabajos otorgadas(Programado))*100	Eficiencia	Mensual	Gestión
	Cobertura	**Unidad de Medida**	**Tipo de Acumulación**
	Estatal	Cita	Suma

Nota Técnica	

DATOS DEL PROGRAMA

Programa de Apoyo para el fortalecimiento del Empleo en el Estado

Unidad responsable	Secretaría del Trabajo y Previsión Social

Plan Estatal de Gobernanza y Desarrollo

Eje	Desarrollo económico	Tema	Competencias y capacidades del capital humano

Presupuesto Devengado	
Monto	787,081,267.37

Finalidad	Desarrollo Económico	Función	Asuntos Económicos, Comerciales y Laborales en General	Subfunción	Asuntos Laborales Generales

Objetivos

Nivel	Fin	Resumen Narrativo	Contribuir a la consolidación de Jalisco como líder nacional en aportación de valor económico y social, mediante la integración de la ciencia y la tecnología al desarrollo de cadenas productivas estratégicas que impulsen el capital humano, creativo y emprendedor de nuestra población, así como el aprovechamiento de los recursos naturales de todas nuestras regiones de manera responsable, incluyente y sostenible.			
Nombre del Indicador			**Descripción del Indicador**	**Sentido del indicador**	**Meta**	**Avance Anual**	**% Avance de la Meta**
Posición en el Índice de Competitividad Estatal del IMCO			El Índice de Competitividad Estatal (ICE) mide la capacidad de las entidades federativas para atraer y retener talento e inversiones. Un estado competitivo es aquel que consistentemente resulta atractivo para el talento y la inversión, lo que se traduce en mayor productividad y bienestar para sus habitantes. El ICE está compuesto por 89 indicadores, categorizados en 10 subíndices. Cada subíndice evalúa una dimensión distinta de la competitividad. 1. Sistema de derecho confiable y objetivo 2. Manejo sustentable del medio ambiente 3. Sociedad incluyente, preparada y sana 4.Sistema político estable y funcional 5. Gobiernos eficientes y eficaces 6.Mercado laboral 7.Economía estable 8. Sectores precursores 9.Aprovechamiento de las relaciones internacionales 10. Innovación en los sectores económicos	Descendente	5.00	N	N
				Parámetros			**Semáforo**
				60	80	100	En riesgo

Método de Cálculo	Dimensión del Indicador	Frecuencia de Medición	Tipo de Indicador
(1 Numero de Posición(Realizado)/1 Numero de Posición(Programado))*100	Eficacia	Bienal	Estratégico
	Cobertura	**Unidad de Medida**	**Tipo de Acumulación**
	Estatal	Posición	Valor presente

Nota Técnica	Cancelado por la contingencia sanitaria COVID 19

Nivel	Propósito	Resumen Narrativo	Incrementar la cantidad y calidad de los empleos en Jalisco, a través del mejoramiento de competencias y capacidades del capital humano, así como de la certificación de las habilidades y competencias técnicas de los trabajadores, velando a su vez por el cumplimiento de los derechos y obligaciones laborales y la paz laboral como base del crecimiento, así mismo incentivando al sector patronal en la implementación de políticas de responsabilidad social, relativas a la inclusión, flexibilidad y reinserción social laboral.			
Nombre del Indicador			**Descripción del Indicador**	**Sentido del indicador**	**Meta**	**Avance Anual**	**% Avance de la Meta**
Becas de capacitación otorgadas para un empleo			Este indicador mide el total de becas otorgadas a personas que requieren capacitarse para facilitar su colocación en un puesto de trabajo o el desarrollo de una actividad productiva por cuenta propia.	Ascendente	7,304.00	N	N
				Parámetros			**Semáforo**
				60	80	100	En riesgo

Método de Cálculo	Dimensión del Indicador	Frecuencia de Medición	Tipo de Indicador
(117 Numero de Becas(Realizado)/117 Numero de Becas(Programado))*100	Eficacia	Mensual	Estratégico
	Cobertura	**Unidad de Medida**	**Tipo de Acumulación**
	Estatal	Beca	Valor presente

Nota Técnica	

Nivel	Componente	Resumen Narrativo	Apoyos económicos otorgados mediante el Programa Estatal Capacitación y Vinculación			
Nombre del Indicador			**Descripción del Indicador**	**Sentido del indicador**	**Meta**	**Avance Anual**	**% Avance de la Meta**
Total de personas beneficiadas a través del Programa Estatal de Capacitación y Vinculación			Apoyos mediante becas, vales o certificaciones, otorgados a personas desempleadas o sub empleadas, en sus diferentes modalidades. Apoyos económicos otorgados mediante el Programa Estatal Capacitación y Vinculación	Ascendente	0.00	0.00	100.00
				Parámetros			**Semáforo**
				60	80	100	Óptimo

Método de Cálculo	Dimensión del Indicador	Frecuencia de Medición	Tipo de Indicador
(Número de personas beneficiadas a través del programa de Capacitación y Vinculación (Realizado)/Número de personas beneficiadas a través del programa de Capacitación y Vinculación(Programado))*100	Eficiencia	Mensual	Gestión
	Cobertura	**Unidad de Medida**	**Tipo de Acumulación**
	Estatal	Persona	Suma

Nota Técnica	

Nivel	Componente	Resumen Narrativo	Apoyos entregados mediante compensación económica y en especie mediant el programa de apoyo al empleo

Nombre del Indicador	Descripción del Indicador	Sentido del indicador	Meta	Avance Anual	% Avance de la Meta
Total de personas beneficiadas a través del Programa de Apoyo al Empleo	Apoyos entregados mediante compensación económica y en especie mediante el programa de apoyo al empleo	Ascendente	80.00	1,582.00	1,977.50

Parámetros			Semáforo
60	80	100	En riesgo

Método de Cálculo	Dimensión del Indicador	Frecuencia de Medición	Tipo de Indicador
(Número de personas beneficiadas a través del Programa de Apoyo al Empleo(Realizado) /Número de personas beneficiadas a través del Programa de Apoyo al Empleo(Programado)) *100	Eficiencia	Mensual	Gestión
	Cobertura	**Unidad de Medida**	**Tipo de Acumulación**
	Estatal	Persona	Suma

Nota Técnica	

Nivel	Componente	Resumen Narrativo	Apoyos economicos otorgados mediante el programa estatal de apoyo al empleo

Nombre del Indicador	Descripción del Indicador	Sentido del indicador	Meta	Avance Anual	% Avance de la Meta
Total de personas beneficiadas a través del Programa Estatal de Apoyo al Empleo	Apoyos económicos otorgados mediante el programa estatal de apoyo al empleo	Ascendente	600.00	0.00	0.00

Parámetros			Semáforo
60	80	100	En riesgo

Método de Cálculo	Dimensión del Indicador	Frecuencia de Medición	Tipo de Indicador
(Número de personas beneficiadas a través del Programa Estatal de Apoyo al Empleo (Realizado)/Número de personas beneficiadas a través del Programa Estatal de Apoyo al Empleo(Programado))*100	Eficiencia	Mensual	Gestión
	Cobertura	**Unidad de Medida**	**Tipo de Acumulación**
	Estatal	Persona	Suma

Nota Técnica	

Nivel	Componente	Resumen Narrativo	Apoyos económicos otorgados a personas desempleadas o sub empleadas mediante el Programa Empleo Temporal

Nombre del Indicador	Descripción del Indicador	Sentido del indicador	Meta	Avance Anual	% Avance de la Meta
Total de personas beneficiadas a través del Programa de Empleo Temporal	Apoyos económicos otorgados a personas desempleadas o sub empleadas mediante el Programa Empleo Temporal	Ascendente	6,000.00	7,366.00	122.77

Parámetros			Semáforo
60	80	100	Óptimo

Método de Cálculo	Dimensión del Indicador	Frecuencia de Medición	Tipo de Indicador
(Total de personas beneficiadas a través del Programa de Empleo Temporal(Realizado)/Total de personas beneficiadas a través del Programa de Empleo Temporal(Programado))*100	Eficiencia	Mensual	Gestión
	Cobertura	**Unidad de Medida**	**Tipo de Acumulación**
	Estatal	Persona	Suma

Nota Técnica	

Nivel	Componente	Resumen Narrativo	Acciones realizada para atención emergente "Plan Jalisco COVID-19"

Nombre del Indicador	Descripción del Indicador	Sentido del indicador	Meta	Avance Anual	% Avance de la Meta
Porcentaje de Apoyos otorgados a la población de los Lineamientos para el Plan Jalisco COVID-19	Acciones realizadas para atención de los Lineamientos para el Plan Jalisco COVID-19	Ascendente	100.00	100.00	100.00

Parámetros			Semáforo
60	80	100	Óptimo

Método de Cálculo	Dimensión del Indicador	Frecuencia de Medición	Tipo de Indicador
(COVID(Realizado)/COVID(Programado))*100	Eficacia	Mensual	Gestión
	Cobertura	**Unidad de Medida**	**Tipo de Acumulación**
	Estatal	Porcentaje	Valor presente

Nota Técnica	

DATOS DEL PROGRAMA

Resolución de asuntos de competencia laboral

Unidad responsable	Secretaría del Trabajo y Previsión Social

Plan Estatal de Gobernanza y Desarrollo

Eje	Desarrollo económico	Tema	Competencias y capacidades del capital humano

Presupuesto Devengado	
Monto	12,007,477.33

Finalidad	Desarrollo Económico	Función	Asuntos Económicos, Comerciales y Laborales en General	Subfunción	Asuntos Laborales Generales

Objetivos

Nivel	Fin	Resumen Narrativo	Contribuir a la consolidación de Jalisco como líder nacional en aportación de valor económico y social, mediante la integración de la ciencia y la tecnología al desarrollo de cadenas productivas estratégicas que impulsen el capital humano, creativo y emprendedor de nuestra población, así como el aprovechamiento de los recursos naturales de todas nuestras regiones de manera responsable, incluyente y sostenible.

Nombre del Indicador	Descripción del Indicador	Sentido del indicador	Meta	Avance Anual	% Avance de la Meta
Posición en PIB per cápita	Posición de Jalisco en el orden de las entidades del país, de mayor a menor, en el PIB per cápita, entendiéndose este último como la suma de bienes y servicios finales producidos en el estado en un año, dividido entre la población promedio del mismo año.	Descendente	12.00	13.00	108.33

Parámetros			Semáforo
60	80	100	En riesgo

Método de Cálculo	Dimensión del Indicador	Frecuencia de Medición	Tipo de Indicador

(3 Numero de Posición(Realizado)/3 Numero de Posición(Programado))*100	Eficacia	Anual	Estratégico
	Cobertura	**Unidad de Medida**	**Tipo de Acumulación**
	Estatal	Posición	Valor presente
Nota Técnica			

Nivel	Propósito	**Resumen Narrativo**	Incrementar la cantidad y calidad de los empleos en Jalisco, a través del mejoramiento de competencias y capacidades del capital humano, así como de la certificación de las habilidades y competencias técnicas de los trabajadores, velando a su vez por el cumplimiento de los derechos y obligaciones laborales y la paz laboral como base del crecimiento, así mismo incentivando al sector patronal en la implementación de políticas de responsabilidad social, relativas a la inclusión, flexibilidad y reinserción social laboral.				
Nombre del Indicador			**Descripción del Indicador**	**Sentido del indicador**	**Meta**	**Avance Anual**	**% Avance de la Meta**
Trabajadores registrados ante el IMSS			Este indicador se refiere al registro del total de trabajadores asegurados por entidad federativa, emitido por el Instituto Mexicano del Seguro Social.	Ascendente	1,963,491.00	N	N
				Parámetros			**Semáforo**
				60	80	100	En riesgo
Método de Cálculo			**Dimensión del Indicador**	**Frecuencia de Medición**			**Tipo de Indicador**
(781 Numero de Trabajadores(Realizado)/781 Numero de Trabajadores(Programado))*100			Eficacia	Mensual			Estratégico
			Cobertura	**Unidad de Medida**			**Tipo de Acumulación**
			Estatal	Trabajador			Valor presente
Nota Técnica							

Nivel	Componente	**Resumen Narrativo**	Solicitudes atendidas de transparencia para garantizar el acceso a la información				
Nombre del Indicador			**Descripción del Indicador**	**Sentido del indicador**	**Meta**	**Avance Anual**	**% Avance de la Meta**
Porcentaje de solicitudes atendidas de Acceso a la Información Pública			El ejercicio del derecho de acceso a la información no estará condicionado a que el solicitante acredite interés alguno o justifique su utilización, ni podrá condicionarse el mismo. Excepto cuando sean solicitudes para ejercer Derecho ARCO, ya que tendrá que acreditar su identidad.	Ascendente	90.00	100.00	111.11
				Parámetros			**Semáforo**
				60	80	100	Óptimo
Método de Cálculo			**Dimensión del Indicador**	**Frecuencia de Medición**			**Tipo de Indicador**
(Porcentaje de solicitudes atendidas de Acceso a la Información Pública(Realizado)/Porcentaje de solicitudes atendidas de Acceso a la Información Pública(Programado))*100			Eficiencia	Mensual			Gestión
			Cobertura	**Unidad de Medida**			**Tipo de Acumulación**
			Estatal	Solicitud			Valor presente
Nota Técnica							

Nivel	Componente	**Resumen Narrativo**	Solución de conflicto laboral promovido mediante conciliación				
Nombre del Indicador			**Descripción del Indicador**	**Sentido del indicador**	**Meta**	**Avance Anual**	**% Avance de la Meta**
Total de conflictos laborales solucionados a través de la conciliación			Asesoramiento en materia laboral a los interesados y promoción del uso de la conciliación, como medio de solución de controversia laboral.	Ascendente	18,000.00	29,286.00	162.70
				Parámetros			**Semáforo**
				60	80	100	En riesgo
Método de Cálculo			**Dimensión del Indicador**	**Frecuencia de Medición**			**Tipo de Indicador**
(Total de conflictos laborales solucionados a través de la conciliación.(Realizado)/Total de conflictos laborales solucionados a través de la conciliación.(Programado))*100			Eficiencia	Mensual			Gestión
			Cobertura	**Unidad de Medida**			**Tipo de Acumulación**
			Estatal	Usuario			Suma
Nota Técnica							

DATOS DEL PROGRAMA

Fomentar el Cumplimiento de la Normatividad Laboral y de Seguridad y Salud en el Trabajo

Unidad responsable	**Secretaría del Trabajo y Previsión Social**

Plan Estatal de Gobernanza y Desarrollo			
Eje	Desarrollo económico	**Tema**	Competencias y capacidades del capital humano

Presupuesto Devengado	
Monto	23,859,041.72

Finalidad	Desarrollo Económico	**Función**	Asuntos Económicos, Comerciales y Laborales en General	**Subfunción**	Asuntos Laborales Generales

Objetivos

Nivel	Fin	**Resumen Narrativo**	Contribuir a la consolidación de Jalisco como líder nacional en aportación de valor económico y social, mediante la integración de la ciencia y la tecnología al desarrollo de cadenas productivas estratégicas que impulsen el capital humano, creativo y emprendedor de nuestra población, así como el aprovechamiento de los recursos naturales de todas nuestras regiones de manera responsable, incluyente y sostenible.				
Nombre del Indicador			**Descripción del Indicador**	**Sentido del indicador**	**Meta**	**Avance Anual**	**% Avance de la Meta**
Posición en el Índice de Competitividad Estatal del IMCO			El Índice de Competitividad Estatal (ICE) mide la capacidad de las entidades federativas para atraer y retener talento e inversiones. Un estado competitivo es aquel que consistentemente resulta atractivo para el talento y la inversión, lo que se traduce en mayor productividad y bienestar para sus habitantes. El ICE está compuesto por 89 indicadores, categorizados en 10 subíndices. Cada subíndice evalúa una dimensión distinta de la competitividad. 1. Sistema de derecho confiable y objetivo 2. Manejo sustentable del medio ambiente 3. Sociedad incluyente, preparada y sana 4.Sistema político estable y funcional 5.Gobiernos eficientes y eficaces 6.Mercado laboral 7.Economía estable 8.Sectores precursores 9.Aprovechamiento de las relaciones internacionales 10.Innovación en los sectores económicos	Descendente	5.00	N	N

			Parámetros			Semáforo
			60	80	100	En riesgo
Método de Cálculo	**Dimensión del Indicador**	**Frecuencia de Medición**			**Tipo de Indicador**	
(1 Numero de Posición(Realizado)/1 Numero de Posición(Programado))*100	Eficacia	Bienal			Estratégico	
	Cobertura	**Unidad de Medida**			**Tipo de Acumulación**	
	Estatal	Posición			Valor presente	
Nota Técnica	Cancelado por la contingencia sanitaria COVID 19					

Nivel	Propósito	**Resumen Narrativo**	Incrementar la cantidad y calidad de los empleos en Jalisco, a través del mejoramiento de competencias y capacidades del capital humano, así como de la certificación de las habilidades y competencias técnicas de los trabajadores, velando a su vez por el cumplimiento de los derechos y obligaciones laborales y la paz laboral como base del crecimiento, así mismo incentivando al sector patronal en la implementación de políticas de responsabilidad social, relativas a la inclusión, flexibilidad y reinserción social laboral.				
Nombre del Indicador			**Descripción del Indicador**	**Sentido del indicador**	**Meta**	**Avance Anual**	**% Avance de la Meta**
Trabajadores registrados ante el IMSS			Este indicador se refiere al registro del total de trabajadores asegurados por entidad federativa, emitido por el Instituto Mexicano del Seguro Social.	Ascendente	1,963,491.00	N	N
				Parámetros			**Semáforo**
				60	80	100	En riesgo
Método de Cálculo			**Dimensión del Indicador**	**Frecuencia de Medición**			**Tipo de Indicador**
(781 Numero de Trabajadores(Realizado)/781 Numero de Trabajadores(Programado))*100			Eficacia	Mensual			Estratégico
			Cobertura	**Unidad de Medida**			**Tipo de Acumulación**
			Estatal	Trabajador			Valor presente
Nota Técnica							

Nivel	Componente	**Resumen Narrativo**	Capacitación brindada a patrones, trabajadores y público en general, respecto del cumplimiento de la normatividad en materia laboral y de seguridad y salud en el trabajo				
Nombre del Indicador			**Descripción del Indicador**	**Sentido del indicador**	**Meta**	**Avance Anual**	**% Avance de la Meta**
Total de Capacitaciones			Capacitación brindada a patrones, trabajadores y público en general, respecto del cumplimiento de la normatividad en materia laboral y de seguridad y salud en el trabajo	Ascendente	365.00	457.00	125.21
				Parámetros			**Semáforo**
				60	80	100	Óptimo
Método de Cálculo			**Dimensión del Indicador**	**Frecuencia de Medición**			**Tipo de Indicador**
(Total de Capacitaciones(Realizado)/Total de Capacitaciones(Programado))*100			Eficiencia	Mensual			Gestión
			Cobertura	**Unidad de Medida**			**Tipo de Acumulación**
			Estatal	Capacitación			Suma
Nota Técnica							

Nivel	Componente	**Resumen Narrativo**	Certificaciones de Industria Familiar expedidas a las fuentes de trabajo que encuadren en el supuesto establecido por la Ley Federal del Trabajo.				
Nombre del Indicador			**Descripción del Indicador**	**Sentido del indicador**	**Meta**	**Avance Anual**	**% Avance de la Meta**
Total de certificaciones familiares y actas de inspección dadas de baja			Certificaciones de Industria Familiar expedidas a las fuentes de trabajo que encuadren en el supuesto establecido por la Ley Federal del Trabajo y actas de inspección dadas de baja por cumplimiento.	Ascendente	2,708.00	3,229.00	119.24
				Parámetros			**Semáforo**
				60	80	100	Óptimo
Método de Cálculo			**Dimensión del Indicador**	**Frecuencia de Medición**			**Tipo de Indicador**
(Total de certificaciones familiares y actas de inspección dadas de baja(Realizado)/Total de certificaciones familiares y actas de inspección dadas de baja(Programado))*100			Eficiencia	Mensual			Gestión
			Cobertura	**Unidad de Medida**			**Tipo de Acumulación**
			Estatal	Documento			Suma
Nota Técnica							

Nivel	Componente	**Resumen Narrativo**	Inspección a fuentes de trabajo realizadas para que cumplan con las normas y prestaciones en materia laboral.				
Nombre del Indicador			**Descripción del Indicador**	**Sentido del indicador**	**Meta**	**Avance Anual**	**% Avance de la Meta**
Total de fuentes de trabajo inspeccionadas			Inspección a fuentes de trabajo realizadas para que cumplan con las normas y prestaciones en materia laboral	Ascendente	2,817.00	3,342.00	118.64
				Parámetros			**Semáforo**
				60	80	100	Óptimo
Método de Cálculo			**Dimensión del Indicador**	**Frecuencia de Medición**			**Tipo de Indicador**
(Total de fuentes de trabajo inspeccionadas(Realizado)/Total de fuentes de trabajo inspeccionadas(Programado))*100			Eficiencia	Mensual			Gestión
			Cobertura	**Unidad de Medida**			**Tipo de Acumulación**
			Estatal	Inspección			Suma
Nota Técnica							

Nivel	Componente	**Resumen Narrativo**	Permisos de trabajo expedidos para personas menores de edad.				
Nombre del Indicador			**Descripción del Indicador**	**Sentido del indicador**	**Meta**	**Avance Anual**	**% Avance de la Meta**
Total de permisos para menores			Permisos de trabajo expedidos para personas menores de edad.	Ascendente	636.00	807.00	126.89
				Parámetros			**Semáforo**
				60	80	100	Óptimo
Método de Cálculo			**Dimensión del Indicador**	**Frecuencia de Medición**			**Tipo de Indicador**
(Total de permisos para menores(Realizado)/Total de permisos para menores(Programado)) *100			Eficiencia	Mensual			Gestión
			Cobertura	**Unidad de Medida**			**Tipo de Acumulación**
			Estatal	Permiso			Suma
Nota Técnica							

DATOS DEL PROGRAMA

Administración de recursos de la Secretaría del Trabajo y Previsión Social

Unidad responsable	Secretaría del Trabajo y Previsión Social

Plan Estatal de Gobernanza y Desarrollo

Eje	Desarrollo económico	Tema	Competencias y capacidades del capital humano

Presupuesto Devengado	
Monto	38,764,923.83

Finalidad	Desarrollo Económico	Función	Asuntos Económicos, Comerciales y Laborales en General	Subfunción	Asuntos Laborales Generales

Objetivos

Nivel	Fin	Resumen Narrativo	Contribuir a la consolidación de Jalisco como líder nacional en aportación de valor económico y social, mediante la integración de la ciencia y la tecnología al desarrollo de cadenas productivas estratégicas que impulsen el capital humano, creativo y emprendedor de nuestra población, así como el aprovechamiento de los recursos naturales de todas nuestras regiones de manera responsable, incluyente y sostenible.

Nombre del Indicador	Descripción del Indicador	Sentido del indicador	Meta	Avance Anual	% Avance de la Meta
Posición en el Índice de Competitividad Estatal del IMCO	El Índice de Competitividad Estatal (ICE) mide la capacidad de las entidades federativas para atraer y retener talento e inversiones. Un estado competitivo es aquel que consistentemente resulta atractivo para el talento y la inversión, lo que se traduce en mayor productividad y bienestar para sus habitantes. El ICE está compuesto por 89 indicadores, categorizados en 10 subíndices. Cada subíndice evalúa una dimensión distinta de la competitividad. 1. Sistema de derecho confiable y objetivo 2. Manejo sustentable del medio ambiente 3. Sociedad incluyente, preparada y sana 4.Sistema político estable y funcional 5. Gobiernos eficientes y eficaces 6.Mercado laboral 7.Economía estable 8. Sectores precursores 9.Aprovechamiento de las relaciones internacionales 10. Innovación en los sectores económicos	Descendente	5.00	N	N

Parámetros			Semáforo
60	80	100	En riesgo

Método de Cálculo	Dimensión del Indicador	Frecuencia de Medición	Tipo de Indicador
(1 Numero de Posición(Realizado)/1 Numero de Posición(Programado))*100	Eficacia	Bienal	Estratégico
	Cobertura	**Unidad de Medida**	**Tipo de Acumulación**
	Estatal	Posición	Valor presente

Nota Técnica	Cancelado por la contingencia sanitaria COVID 19

Nivel	Propósito	Resumen Narrativo	Incrementar la cantidad y calidad de los empleos en Jalisco, a través del mejoramiento de competencias y capacidades del capital humano, así como de la certificación de las habilidades y competencias técnicas de los trabajadores, velando a su vez por el cumplimiento de los derechos y obligaciones laborales y la paz laboral como base del crecimiento, así mismo incentivando al sector patronal en la implementación de políticas de responsabilidad social, relativas a la inclusión, flexibilidad y reinserción social laboral.

Nombre del Indicador	Descripción del Indicador	Sentido del indicador	Meta	Avance Anual	% Avance de la Meta
Tasa de informalidad laboral	Proporción de la población ocupada que es laboralmente vulnerable por la naturaleza de la unidad económica para la que trabaja, con aquellos cuyo vínculo o dependencia laboral no es reconocido por su fuente de trabajo.	Descendente	46.60	47.10	101.07

Parámetros			Semáforo
60	80	100	En riesgo

Método de Cálculo	Dimensión del Indicador	Frecuencia de Medición	Tipo de Indicador
(1688 Numero de Tasa(Realizado)/1688 Numero de Tasa(Programado))*100	Eficacia	Trimestral	Estratégico
	Cobertura	**Unidad de Medida**	**Tipo de Acumulación**
	Estatal	Tasa	Valor presente

Nota Técnica	

Nivel	Componente	Resumen Narrativo	Manejo Presupuestal y suministro de bienes administrado de manera eficiente.

Nombre del Indicador	Descripción del Indicador	Sentido del indicador	Meta	Avance Anual	% Avance de la Meta
Total de presupuesto ejercido de manera eficiente	Manejo presupuestal y suministro de bienes administrados de manera eficiente	Ascendente	5,500.00	5,736.00	104.29

Parámetros			Semáforo
60	80	100	Óptimo

Método de Cálculo	Dimensión del Indicador	Frecuencia de Medición	Tipo de Indicador
(Total de presupuesto ejercido de manera eficiente(Realizado)/Total de presupuesto ejercido de manera eficiente(Programado))*100	Eficiencia	Mensual	Gestión
	Cobertura	**Unidad de Medida**	**Tipo de Acumulación**
	Estatal	Servicio	Suma

Nota Técnica	

Nivel	Componente	Resumen Narrativo	Servidores públicos profesionalizados, para el mejor desempeño de sus funciones

Nombre del Indicador	Descripción del Indicador	Sentido del indicador	Meta	Avance Anual	% Avance de la Meta
Total de servidores publicos capacitados	Servidores públicos profesionalizados	Ascendente	300.00	287.00	95.67

Parámetros			Semáforo
60	80	100	Óptimo

Método de Cálculo	Dimensión del Indicador	Frecuencia de Medición	Tipo de Indicador
(Total de servidores públicos capacitados(Realizado)/Total de servidores públicos capacitados (Programado))*100	Eficiencia	Mensual	Gestión
	Cobertura	**Unidad de Medida**	**Tipo de Acumulación**
	Estatal	Persona Capacitada	Suma

Nota Técnica	

DATOS DEL PROGRAMA

Mi Transporte

Unidad responsable	Secretaría del Transporte

Plan Estatal de Gobernanza y Desarrollo

Eje	Desarrollo sostenible del territorio	Tema	Desarrollo integral de movilidad

Presupuesto Devengado	
Monto	49,216,740.45

Finalidad	Desarrollo Económico	Función	Transporte	Subfunción	Otros Relacionados con Transporte

Objetivos

Nivel	Fin	Resumen Narrativo	Contribuir a garantizar el derecho humano a un medio ambiente sano, mediante la conservación de la biodiversidad y los servicios ecosistémicos sin comprometer el bienestar de las futuras generaciones y bajo los principios de equidad, derechos, justicia, cultura de la paz, e igualdad de oportunidades.

Nombre del Indicador	Descripción del Indicador	Sentido del indicador	Meta	Avance Anual	% Avance de la Meta
Índice de movilidad urbana	Se refiere a la posición de Jalisco en el índice que se construyó a partir de la medición y comparación de las condiciones de movilidad de las 20 ciudades mexicanas más importantes, así como de su capacidad para ofrecer alternativas de transporte atractivo, deseable y alcanzable para toda su población. Se busca medir qué tan competitiva es la movilidad, el principal eje rector es la distancia que un peatón o ciclista recorre en 30 minutos, considerando la calidad y los servicios ofrecidos en una zona con alta actividad económica.	Descendente	2.00	N	N

Parámetros			Semáforo
60	80	100	En riesgo

Método de Cálculo	Dimensión del Indicador	Frecuencia de Medición	Tipo de Indicador
(1754 Numero de Posición(Realizado)/1754 Numero de Posición(Programado))*100	Eficacia	Anual	Estratégico
	Cobertura	**Unidad de Medida**	**Tipo de Acumulación**
	Estatal	Posición	Valor presente

Nota Técnica	Saturación de la agenda por la participación en el Congreso de Recrea Academy y Recrea Familia.

Nivel	Propósito	Resumen Narrativo	Consolidar un modelo de integral de movilidad que garantice el desplazamiento de personas con calidad, seguridad, accesibilidad, oportunidad y eficiencia, procurando un sistema integrado y multimodal, que considere la movilidad activa y un esquema de reducción de emisiones.

Nombre del Indicador	Descripción del Indicador	Sentido del indicador	Meta	Avance Anual	% Avance de la Meta
Porcentaje de modernización del transporte público	El indicador establece el porcentaje de unidades de transporte público que han migrado del modelo hombre-camión al nuevo sistema de empresa de transporte. La instauración de la Nueva Política Integral para el Reordenamiento, Reestructuración e Implementación del Sistema de Transporte Público “Mi Transporte”, contempla la etapa para “Recuperar la Rectoría y el Orden del Transporte” y la etapa para “Generar mecanismos sustentables para la renovación de flota”, mismas que se evalúan en este indicador por medio de un porcentaje de avance ponderado.	Ascendente	80.00	N	N

Parámetros			Semáforo
60	80	100	En riesgo

Método de Cálculo	Dimensión del Indicador	Frecuencia de Medición	Tipo de Indicador
(1771 Numero de Porcentaje(Realizado)/1771 Numero de Porcentaje(Programado))*100	Eficacia	Trimestral	Estratégico
	Cobertura	**Unidad de Medida**	**Tipo de Acumulación**
	Estatal	Porcentaje	Valor presente

Nota Técnica	

Nivel	Componente	Resumen Narrativo	Apoyos a transportistas entregados

Nombre del Indicador	Descripción del Indicador	Sentido del indicador	Meta	Avance Anual	% Avance de la Meta
Total de apoyos entregados a transportistas para la renovación de flota	Son los apoyos que son entregados a transportistas para la renovación de flota	Ascendente	650.00	111.00	17.08

Parámetros			Semáforo
60	80	100	En riesgo

Método de Cálculo	Dimensión del Indicador	Frecuencia de Medición	Tipo de Indicador
(Apoyos entregados a transportistas para la renovación de flota(Realizado)/Apoyos entregados a transportistas para la renovación de flota(Programado))*100	Eficiencia	Trimestral	Gestión
	Cobertura	**Unidad de Medida**	**Tipo de Acumulación**
	Estatal	Apoyo	Suma

Nota Técnica	

Nivel	Componente	Resumen Narrativo	Inscripción de los actos jurídicos derivados del transporte público en cualquier de sus modalidades

Nombre del Indicador	Descripción del Indicador	Sentido del indicador	Meta	Avance Anual	% Avance de la Meta
Total de inscripciones realizadas de los actos jurídicos derivados del transporte público en cualquiera de sus modalidades	Son todos los actos que se realizan ante la Dirección de Área de Registro Estatal de Movilidad y Transporte	Ascendente	39,180.00	52,037.00	132.82

Parámetros			Semáforo
60	80	100	En riesgo

Método de Cálculo	Dimensión del Indicador	Frecuencia de Medición	Tipo de Indicador
(Inscripciones realizadas de los actos jurídicos derivados del transporte público en cualquiera de sus modalidades(Realizado)/Inscripciones realizadas de los actos jurídicos derivados del transporte público en cualquiera de sus modalidades(Programado))*100	Eficiencia	Mensual	Gestión
	Cobertura	**Unidad de Medida**	**Tipo de Acumulación**
	Estatal	Inscripción	Suma

Nota Técnica	

Nivel	Componente	Resumen Narrativo	Choferes de taxis y plataformas registrados en plataforma para su regularización

Nombre del Indicador	Descripción del Indicador	Sentido del indicador	Meta	Avance Anual	% Avance de la Meta
Total de regularizaciones mediante el registro de chóferes y taxis	Este indicador mide el total de regularizaciones mediante el registro de chóferes y taxis	Ascendente	1,586.00	1,586.00	100.00

			Parámetros			Semáforo
			60	80	100	Óptimo
Método de Cálculo	**Dimensión del Indicador**	**Frecuencia de Medición**			**Tipo de Indicador**	
(Número de regularizaciones mediante el registro de chóferes y taxis(Realizado)/Número de regularizaciones mediante el registro de chóferes y taxis(Programado))*100	Eficacia	Trimestral			Gestión	
	Cobertura	**Unidad de Medida**			**Tipo de Acumulación**	
	Estatal	Registro			Suma	
Nota Técnica						

Nivel	Componente	**Resumen Narrativo**	Estudios y Proyectos Realizados			
Nombre del Indicador		**Descripción del Indicador**	**Sentido del indicador**	**Meta**	**Avance Anual**	**% Avance de la Meta**
Total de estudios y proyectos realizados en materia de Transporte Público		Son diferentes estudios y proyectos que se realizan para el reordenamiento del transporte público	Ascendente	4.00	1.00	25.00

			Parámetros			Semáforo
			60	80	100	En riesgo
Método de Cálculo	**Dimensión del Indicador**	**Frecuencia de Medición**			**Tipo de Indicador**	
(Estudios y proyectos realizados en materia de Transporte Público(Realizado)/Estudios y proyectos realizados en materia de Transporte Público(Programado))*100	Eficiencia	Semestral			Gestión	
	Cobertura	**Unidad de Medida**			**Tipo de Acumulación**	
	Estatal	Estudio			Suma	
Nota Técnica	Se realizó estudio de cuencas					

DATOS DEL PROGRAMA

Gestión de Seguridad Vial con Enfoque de Sistema Seguro

Unidad responsable	**Secretaría del Transporte**

Plan Estatal de Gobernanza y Desarrollo

Eje	Desarrollo sostenible del territorio	**Tema**	Desarrollo integral de movilidad

Presupuesto Devengado	
Monto	332,456,386.20

Finalidad	Desarrollo Económico	**Función**	Transporte	**Subfunción**	Otros Relacionados con Transporte

Objetivos

Nivel	Fin	**Resumen Narrativo**	Contribuir a garantizar el derecho humano a un medio ambiente sano, mediante la conservación de la biodiversidad y los servicios ecosistémicos sin comprometer el bienestar de las futuras generaciones y bajo los principios de equidad, derechos, justicia, cultura de la paz, e igualdad de oportunidades.			
Nombre del Indicador		**Descripción del Indicador**	**Sentido del indicador**	**Meta**	**Avance Anual**	**% Avance de la Meta**
Índice de movilidad urbana		Se refiere a la posición de Jalisco en el índice que se construyó a partir de la medición y comparación de las condiciones de movilidad de las 20 ciudades mexicanas más importantes, así como de su capacidad para ofrecer alternativas de transporte atractivo, deseable y alcanzable para toda su población. Se busca medir qué tan competitiva es la movilidad, el principal eje rector es la distancia que un peatón o ciclista recorre en 30 minutos, considerando la calidad y los servicios ofrecidos en una zona con alta actividad económica.	Descendente	2.00	N	N

			Parámetros			Semáforo
			60	80	100	En riesgo
Método de Cálculo	**Dimensión del Indicador**	**Frecuencia de Medición**			**Tipo de Indicador**	
(1754 Numero de Posición(Realizado)/1754 Numero de Posición(Programado))*100	Eficacia	Anual			Estratégico	
	Cobertura	**Unidad de Medida**			**Tipo de Acumulación**	
	Estatal	Posición			Valor presente	
Nota Técnica	Saturación de la agenda por la participación en el Congreso de Recrea Academy y Recrea Familia.					

Nivel	Propósito	**Resumen Narrativo**	Consolidar un modelo de integral de movilidad que garantice el desplazamiento de personas con calidad, seguridad, accesibilidad, oportunidad y eficiencia, procurando un sistema integrado y multimodal, que considere la movilidad activa y un esquema de reducción de emisiones.			
Nombre del Indicador		**Descripción del Indicador**	**Sentido del indicador**	**Meta**	**Avance Anual**	**% Avance de la Meta**
Víctimas mortales relacionadas con el transporte público		Se refiere al número de muertes ocurridas en personas de cualquier edad en donde se ve involucrado el Transporte Público.	Descendente	31.00	25.00	80.65

			Parámetros			Semáforo
			60	80	100	En riesgo
Método de Cálculo	**Dimensión del Indicador**	**Frecuencia de Medición**			**Tipo de Indicador**	
(1770 Numero de Personas(Realizado)/1770 Numero de Personas(Programado))*100	Eficacia	Anual			Estratégico	
	Cobertura	**Unidad de Medida**			**Tipo de Acumulación**	
	Estatal	Persona			Valor presente	
Nota Técnica						

Nivel	Componente	**Resumen Narrativo**	Auditorías e inspección de seguridad vial implementadas			
Nombre del Indicador		**Descripción del Indicador**	**Sentido del indicador**	**Meta**	**Avance Anual**	**% Avance de la Meta**
Total de auditorias e inspecciones de seguridad vial realizadas		Es el número total de auditorias e inspecciones realizadas en materia de seguridad vial, para la gestión de entornos más seguros	Ascendente	10.00	8.00	80.00

			Parámetros			Semáforo
			60	80	100	Óptimo
Método de Cálculo	**Dimensión del Indicador**	**Frecuencia de Medición**			**Tipo de Indicador**	
(Auditorías e inspecciones de seguridad vial realizadas(Realizado)/Auditorías e inspecciones de seguridad vial realizadas(Programado))*100	Eficiencia	Mensual			Gestión	
	Cobertura	**Unidad de Medida**			**Tipo de Acumulación**	
	Estatal	Auditoria			Suma	

Nota Técnica	

Nivel	Componente	Resumen Narrativo	Permisos provisionales de circulación otorgados

Nombre del Indicador	Descripción del Indicador	Sentido del indicador	Meta	Avance Anual	% Avance de la Meta
Total de permisos provisionales otorgados	Es el total de permisos provisionales otorgados	Ascendente	26,000.00	36,762.00	141.39

Parámetros			Semáforo
60	80	100	En riesgo

Método de Cálculo	Dimensión del Indicador	Frecuencia de Medición	Tipo de Indicador
(Permisos provisionales otorgados(Realizado)/Permisos provisionales otorgados(Programado)) *100	Eficiencia	Mensual	Gestión
	Cobertura	**Unidad de Medida**	**Tipo de Acumulación**
	Estatal	Permiso	Suma

Nota Técnica	

Nivel	Componente	Resumen Narrativo	Permisos provisionales de circulación otorgados

Nombre del Indicador	Descripción del Indicador	Sentido del indicador	Meta	Avance Anual	% Avance de la Meta
Total de registros de bloqueo y desbloqueo de vehículos en sistemas realizados.	Son los bloqueos y desbloqueos de vehículos que se registran en sistema de los infractores	Ascendente	30,000.00	14,796.00	49.32

Parámetros			Semáforo
60	80	100	En riesgo

Método de Cálculo	Dimensión del Indicador	Frecuencia de Medición	Tipo de Indicador
(Registros de bloqueo y desbloqueo de vehículos en sistemas realizados.(Realizado)/Registros de bloqueo y desbloqueo de vehículos en sistemas realizados.(Programado))*100	Eficiencia	Mensual	Gestión
	Cobertura	**Unidad de Medida**	**Tipo de Acumulación**
	Estatal	Registro	Suma

Nota Técnica	

Nivel	Componente	Resumen Narrativo	Proyectos y servicios viales implementados en el Área Metropolitana de Guadalajara

Nombre del Indicador	Descripción del Indicador	Sentido del indicador	Meta	Avance Anual	% Avance de la Meta
Total de proyectos y servicios viales implementados	Este indicador mide el total de proyectos y servicios viales implementados	Ascendente	1.00	1.00	100.00

Parámetros			Semáforo
60	80	100	Óptimo

Método de Cálculo	Dimensión del Indicador	Frecuencia de Medición	Tipo de Indicador
(Proyectos y servicios viales implementados(Realizado)/Proyectos y servicios viales implementados(Programado))*100	Eficacia	Trimestral	Gestión
	Cobertura	**Unidad de Medida**	**Tipo de Acumulación**
	Estatal	Proyecto	Suma

Nota Técnica	

Nivel	Componente	Resumen Narrativo	Campañas de difusión realizadas

Nombre del Indicador	Descripción del Indicador	Sentido del indicador	Meta	Avance Anual	% Avance de la Meta
Total de actividades de difusión realizadas	Son las actividades tales como: campañas, participación en foros, expos y eventos socioculturales que se llevan a cabo para difundir temas de prevención en materia de educación vial	Ascendente	6.00	8.00	133.33

Parámetros			Semáforo
60	80	100	En riesgo

Método de Cálculo	Dimensión del Indicador	Frecuencia de Medición	Tipo de Indicador
(Actividad de difusión realizadas(Realizado)/Actividad de difusión realizadas(Programado))*100	Eficiencia	Trimestral	Gestión
	Cobertura	**Unidad de Medida**	**Tipo de Acumulación**
	Estatal	Actividad	Suma

Nota Técnica	

Nivel	Componente	Resumen Narrativo	Operadoras y operadores del transporte público capacitados

Nombre del Indicador	Descripción del Indicador	Sentido del indicador	Meta	Avance Anual	% Avance de la Meta
Total de Foros y talleres en temas de seguridad vial realizados	Es la cantidad de Foros y talleres de seguridad vial con tomadores de decisión, líderes de opinión y actores clave de la sociedad	Ascendente	1.00	0.00	0.00

Parámetros			Semáforo
60	80	100	En riesgo

Método de Cálculo	Dimensión del Indicador	Frecuencia de Medición	Tipo de Indicador
(Foros y talleres en temas de seguridad vial realizados(Realizado)/Foros y talleres en temas de seguridad vial realizados(Programado))*100	Eficiencia	Trimestral	Gestión
	Cobertura	**Unidad de Medida**	**Tipo de Acumulación**
	Estatal	Foro	Suma

Nota Técnica	Derivado de la contingencia COVID-19 no se logró alcanzar la meta

Nivel	Componente	Resumen Narrativo	Personas capacitadas en temas de movilidad

Nombre del Indicador	Descripción del Indicador	Sentido del indicador	Meta	Avance Anual	% Avance de la Meta
Total de personas capacitadas en temas de movilidad	Son aquellas mujeres y hombres que son capacitadas en temas de movilidad y que además son atendidas en servicios viales	Ascendente	88,000.00	10,392.00	11.81

Parámetros			Semáforo
60	80	100	En riesgo

Método de Cálculo	Dimensión del Indicador	Frecuencia de Medición	Tipo de Indicador
(Personas capacitadas en temas de movilidad(Realizado)/Personas capacitadas en temas de movilidad(Programado))*100	Eficiencia	Mensual	Gestión
	Cobertura	**Unidad de Medida**	**Tipo de Acumulación**
	Estatal	Ciudadano	Suma

Nota Técnica	Derivado de la contingencia COVID-19 no se logró alcanzar la meta

Nivel	Componente	Resumen Narrativo	Personas obteniendo su licencia de conducir

Nombre del Indicador	Descripción del Indicador	Sentido del indicador	Meta	Avance Anual	% Avance de la Meta
Total de licencias emitidas a personas	Es el número de licencias emitidas a hombres y mujeres en cualquiera de sus categorías en el Estado	Ascendente	350,000.00	366,295.00	104.66

Parámetros			Semáforo
60	80	100	Óptimo

Método de Cálculo	Dimensión del Indicador	Frecuencia de Medición	Tipo de Indicador
(Licencias de conducir emitidas a personas (Realizado)/Licencias de conducir emitidas a personas (Programado))*100	Eficiencia	Mensual	Gestión
	Cobertura	**Unidad de Medida**	**Tipo de Acumulación**
	Estatal	Licencia de conducir	Suma

Nota Técnica	

DATOS DEL PROGRAMA

Atención Jurídica en materia de Transporte en el Estado

Unidad responsable	Secretaría del Transporte

Plan Estatal de Gobernanza y Desarrollo

Eje	Desarrollo sostenible del territorio	Tema	Desarrollo integral de movilidad

Presupuesto Devengado	
Monto	75,314,116.33

Finalidad	Desarrollo Económico	Función	Transporte	Subfunción	Otros Relacionados con Transporte

Objetivos

Nivel	Fin	Resumen Narrativo	Contribuir a garantizar el derecho humano a un medio ambiente sano, mediante la conservación de la biodiversidad y los servicios ecosistémicos sin comprometer el bienestar de las futuras generaciones y bajo los principios de equidad, derechos, justicia, cultura de la paz, e igualdad de oportunidades.

Nombre del Indicador	Descripción del Indicador	Sentido del indicador	Meta	Avance Anual	% Avance de la Meta
Índice de movilidad urbana	Se refiere a la posición de Jalisco en el índice que se construyó a partir de la medición y comparación de las condiciones de movilidad de las 20 ciudades mexicanas más importantes, así como de su capacidad para ofrecer alternativas de transporte atractivo, deseable y alcanzable para toda su población. Se busca medir qué tan competitiva es la movilidad, el principal eje rector es la distancia que un peatón o ciclista recorre en 30 minutos, considerando la calidad y los servicios ofrecidos en una zona con alta actividad económica.	Descendente	2.00	N	N

Parámetros			Semáforo
60	80	100	En riesgo

Método de Cálculo	Dimensión del Indicador	Frecuencia de Medición	Tipo de Indicador
(1754 Numero de Posición(Realizado)/1754 Numero de Posición(Programado))*100	Eficacia	Anual	Estratégico
	Cobertura	**Unidad de Medida**	**Tipo de Acumulación**
	Estatal	Posición	Valor presente

Nota Técnica	Saturación de la agenda por la participación en el Congreso de Recrea Academy y Recrea Familia.

Nivel	Propósito	Resumen Narrativo	Consolidar un modelo de integral de movilidad que garantice el desplazamiento de personas con calidad, seguridad, accesibilidad, oportunidad y eficiencia, procurando un sistema integrado y multimodal, que considere la movilidad activa y un esquema de reducción de emisiones.

Nombre del Indicador	Descripción del Indicador	Sentido del indicador	Meta	Avance Anual	% Avance de la Meta
Porcentaje de modernización del transporte público	El indicador establece el porcentaje de unidades de transporte público que han migrado del modelo hombre-camión al nuevo sistema de empresa de transporte. La instauración de la Nueva Política Integral para el Reordenamiento, Reestructuración e Implementación del Sistema de Transporte Público “Mi Transporte”, contempla la etapa para “Recuperar la Rectoría y el Orden del Transporte” y la etapa para “Generar mecanismos sustentables para la renovación de flota”, mismas que se evalúan en este indicador por medio de un porcentaje de avance ponderado.	Ascendente	80.00	N	N

Parámetros			Semáforo
60	80	100	En riesgo

Método de Cálculo	Dimensión del Indicador	Frecuencia de Medición	Tipo de Indicador
(1771 Numero de Porcentaje(Realizado)/1771 Numero de Porcentaje(Programado))*100	Eficacia	Trimestral	Estratégico
	Cobertura	**Unidad de Medida**	**Tipo de Acumulación**
	Estatal	Porcentaje	Valor presente

Nota Técnica	

Nivel	Componente	Resumen Narrativo	Cédulas de notificación de infracción registrados en sistema.

Nombre del Indicador	Descripción del Indicador	Sentido del indicador	Meta	Avance Anual	% Avance de la Meta
Total de cédula de notificación de infracción registradas en sistema	Este indicador mide las cédulas de notificación de infracción registradas en sistema	Ascendente	517,075.00	1,284,679.00	248.45

Parámetros			Semáforo
60	80	100	En riesgo

Método de Cálculo	Dimensión del Indicador	Frecuencia de Medición	Tipo de Indicador
(Cédula de notificación de infracción registrada en sistema(Realizado)/Cédula de notificación de infracción registrada en sistema(Programado))*100	Eficacia	Trimestral	Gestión
	Cobertura	**Unidad de Medida**	**Tipo de Acumulación**
	Estatal	Cédula	Suma

Nota Técnica	

Nivel	Componente	Resumen Narrativo	Personal de la SETRAN capacitado en derecho especializado

Nombre del Indicador	Descripción del Indicador	Sentido del indicador	Meta	Avance Anual	% Avance de la Meta
Total de personal de la SETRAN capacitados en derecho especializado	Son las servidoras y servidores públicos capacitados en derecho especializado a través de diplomados, cursos o talleres	Ascendente	20.00	0.00	0.00

Parámetros			Semáforo
60	80	100	En riesgo

Método de Cálculo	Dimensión del Indicador	Frecuencia de Medición	Tipo de Indicador
(Personal de la SETRAN capacitados en derecho especializado(Realizado)/Personal de la SETRAN capacitados en derecho especializado(Programado))*100	Eficiencia	Trimestral	Gestión
	Cobertura	**Unidad de Medida**	**Tipo de Acumulación**
	Estatal	Servidor Público	Suma

Nota Técnica	Derivado de la Contingencia COVID-19, no se destinaron recursos en este rubro

Nivel	Componente	Resumen Narrativo	Procedimientos atendidos en materia jurídica

Nombre del Indicador	Descripción del Indicador	Sentido del indicador	Meta	Avance Anual	% Avance de la Meta
Total de procedimientos en materia jurídica atendidos	Son todos los procedimientos en materia jurídica atendidos el cual incluye las diversas áreas de la Dirección de lo Contencioso	Ascendente	52,000.00	141,068.00	271.28

Parámetros			Semáforo
60	80	100	En riesgo

Método de Cálculo	Dimensión del Indicador	Frecuencia de Medición	Tipo de Indicador
(Procedimientos en materia jurídica atendidos(Realizado)/Procedimientos en materia jurídica atendidos(Programado))*100	Eficiencia	Mensual	Gestión
	Cobertura	**Unidad de Medida**	**Tipo de Acumulación**
	Estatal	Procedimiento	Suma

Nota Técnica	Se tuvo un aumento de atención de juicios de nulidad a particulares a pesar de que ya no corresponde aun así se les da seguimiento de manera obligada a las demandas recibidas

Nivel	Componente	Resumen Narrativo	Peticiones atendidas en materia de transparencia

Nombre del Indicador	Descripción del Indicador	Sentido del indicador	Meta	Avance Anual	% Avance de la Meta
Total de peticiones de información de transparencia atendidas	Son todas aquellas solicitudes de información que llegaron a través de Transparencia y que fueron atendidas	Ascendente	7,007.00	6,171.00	88.07

Parámetros			Semáforo
60	80	100	Óptimo

Método de Cálculo	Dimensión del Indicador	Frecuencia de Medición	Tipo de Indicador
(Peticiones de información de transparencia atendidas(Realizado)/Peticiones de información de transparencia atendidas(Programado))*100	Eficiencia	Mensual	Gestión
	Cobertura	**Unidad de Medida**	**Tipo de Acumulación**
	Estatal	Petición	Suma

Nota Técnica	

DATOS DEL PROGRAMA

Administración eficiente de los Recursos Humanos, Financieros y Materiales de la SETRAN

Unidad responsable	Secretaría del Transporte

Plan Estatal de Gobernanza y Desarrollo

Eje	Gobierno efectivo e integridad pública	Tema	Administración Pública

Presupuesto Devengado	
Monto	202,037,867.76

Finalidad	Desarrollo Económico	Función	Transporte	Subfunción	Otros Relacionados con Transporte

Objetivos

Nivel	Fin	Resumen Narrativo	Contribuir al incremento de las capacidades de la gestión pública estatal para alcanzar con eficiencia, integridad y transparencia los resultados establecidos en el Plan Estatal de Gobernanza y Desarrollo, a través de la incorporación de procesos de participación ciudadana, profesionalización del servicio civil, innovación, control interno, monitoreo y evaluación.

Nombre del Indicador	Descripción del Indicador	Sentido del indicador	Meta	Avance Anual	% Avance de la Meta
Posición de Jalisco en la métrica de gobierno abierto	Se refiere a la posición de Jalisco en la Métrica de Gobierno abierto, La Métrica analiza el acceso a la información que tienen las y los ciudadanos para conocer las acciones de gobierno y a su vez en qué medida es posible incidir en su gestión.	Descendente	4.00	N	N

Parámetros			Semáforo
60	80	100	En riesgo

Método de Cálculo	Dimensión del Indicador	Frecuencia de Medición	Tipo de Indicador
(1753 Numero de Posición(Realizado)/1753 Numero de Posición(Programado))*100	Eficacia	Bienal	Estratégico
	Cobertura	**Unidad de Medida**	**Tipo de Acumulación**
	Estatal	Posición	Valor presente

Nota Técnica	Meta no alcanzada debido a la contingencia generada por el COVID-19

Nivel	Propósito	Resumen Narrativo	Transformar la efectividad de las instituciones públicas, a través de la profesionalización de los servidores públicos, la mejora de los servicios, estrategias que impulsen una gestión orientada a resultados enfocada a la sociedad, así como la eficiencia, transparencia y procesos de adquisiciones de bienes y servicios públicos libres de sobornos y abiertos.

Nombre del Indicador	Descripción del Indicador	Sentido del indicador	Meta	Avance Anual	% Avance de la Meta
Porcentaje de adquisiciones a través de la Comisión de Adquisiciones	Se refiere al porcentaje del monto de compras a través de la Comisión de Adquisiciones del Gobierno de Jalisco. Cuando las compras rebasan el 1 millón 500 mil pesos son aprobadas por la Comisión de Adquisiciones.	Ascendente	82.59	N	N

Parámetros			Semáforo
60	80	100	En riesgo

Método de Cálculo	Dimensión del Indicador	Frecuencia de Medición	Tipo de Indicador
	Eficacia	Mensual	Estratégico

(717 Numero de Porcentaje(Realizado)/717 Numero de Porcentaje(Programado))*100	Cobertura	Unidad de Medida	Tipo de Acumulación
	Estatal	Porcentaje	Valor presente
Nota Técnica			

Nivel	Componente	Resumen Narrativo	Planes de mantenimiento elaborados por parte de la SETRAN

Nombre del Indicador	Descripción del Indicador	Sentido del indicador	Meta	Avance Anual	% Avance de la Meta
Total de planes de mantenimiento de la SETRAN elaborados	Son los planes de mantenimiento a las instalaciones de SETRAN y en materia de tecnologías de la información	Ascendente	2.00	2.00	100.00

Parámetros			Semáforo
60	80	100	Óptimo

Método de Cálculo	Dimensión del Indicador	Frecuencia de Medición	Tipo de Indicador
(Planes de mantenimiento de la SETRAN elaborados(Realizado)/Planes de mantenimiento de la SETRAN elaborados(Programado))*100	Eficiencia	Semestral	Gestión
	Cobertura	**Unidad de Medida**	**Tipo de Acumulación**
	Estatal	Plan	Suma
Nota Técnica			

Nivel	Componente	Resumen Narrativo	Reporte de avance presupuestal registrado en materia de Transparencia

Nombre del Indicador	Descripción del Indicador	Sentido del indicador	Meta	Avance Anual	% Avance de la Meta
Total de reportes de avance presupuestal registrados en Transparencia registrados	Son los reportes que se registran en el portal de transparencia referente a los avances presupuestal de la SETRAN	Ascendente	12.00	12.00	100.00

Parámetros			Semáforo
60	80	100	Óptimo

Método de Cálculo	Dimensión del Indicador	Frecuencia de Medición	Tipo de Indicador
(Reportes de avance presupuestal registrados en Transparencia registrados(Realizado) /Reportes de avance presupuestal registrados en Transparencia registrados(Programado))*100	Eficiencia	Mensual	Gestión
	Cobertura	**Unidad de Medida**	**Tipo de Acumulación**
	Estatal	Reporte	Suma
Nota Técnica			

Nivel	Componente	Resumen Narrativo	Proyectos implementados en materia de salud, seguridad e higiene

Nombre del Indicador	Descripción del Indicador	Sentido del indicador	Meta	Avance Anual	% Avance de la Meta
Total de proyectos de salud, seguridad e higiene implementados	Son proyectos a favor del personal de la SETRAN para mejorar su salud	Ascendente	3.00	1.00	33.33

Parámetros			Semáforo
60	80	100	En riesgo

Método de Cálculo	Dimensión del Indicador	Frecuencia de Medición	Tipo de Indicador
(Proyectos de salud, seguridad e higiene implementados(Realizado)/Proyectos de salud, seguridad e higiene implementados(Programado))*100	Eficiencia	Trimestral	Gestión
	Cobertura	**Unidad de Medida**	**Tipo de Acumulación**
	Estatal	Proyecto	Suma
Nota Técnica			

Nivel	Componente	Resumen Narrativo	Personas atendidas por parte de la SETRAN y Antigua Estación Central de Autotransporte

Nombre del Indicador	Descripción del Indicador	Sentido del indicador	Meta	Avance Anual	% Avance de la Meta
Total de personas atendidas por parte de SETRAN y la Antigua Estación Central de Autotransporte	Son las mujeres y hombres atendidos a través de distintos medios en la Secretaría del Transporte (módulos, telefónico, redes sociales, etc), así como los usuarios que ingresan a la Antigua Estación Central de Autotransporte	Ascendente	230,153.00	228,366.00	99.22

Parámetros			Semáforo
60	80	100	Óptimo

Método de Cálculo	Dimensión del Indicador	Frecuencia de Medición	Tipo de Indicador
(Personas atendidas por parte de SETRAN y la Antigua Estación Central de Autotransporte (Realizado)/Personas atendidas por parte de SETRAN y la Antigua Estación Central de Autotransporte(Programado))*100	Eficiencia	Mensual	Gestión
	Cobertura	**Unidad de Medida**	**Tipo de Acumulación**
	Estatal	Persona	Suma
Nota Técnica	Debido a la pandemia el conteo de personas atendidas dejo de realizarse y se dio acceso libre a la Central por lo que el indicador se reporta en ceros desde el mes de Abril hasta nuevo aviso, por lo que sólo se reporta las personas atendidas por parte de la SETRAN		

Nivel	Componente	Resumen Narrativo	Documentos administrativos actualizados conforme a las nuevas atribuciones de la dependencia

Nombre del Indicador	Descripción del Indicador	Sentido del indicador	Meta	Avance Anual	% Avance de la Meta
Total de documentos administrativos actualizados	Son documentos que deben ser revisados y actualizados conforme a las nuevas atribuciones de la dependencia	Ascendente	8.00	8.00	100.00

Parámetros			Semáforo
60	80	100	Óptimo

Método de Cálculo	Dimensión del Indicador	Frecuencia de Medición	Tipo de Indicador
(Documentos administrativos actualizados(Realizado)/Documentos administrativos actualizados (Programado))*100	Eficiencia	Trimestral	Gestión
	Cobertura	**Unidad de Medida**	**Tipo de Acumulación**
	Estatal	Documento	Suma
Nota Técnica			

Nivel	Componente	Resumen Narrativo	Avance realizado del plan de acción de accesibilidad universal

Nombre del Indicador	Descripción del Indicador	Sentido del indicador	Meta	Avance Anual	% Avance de la Meta
Total de avance realizado del plan de acción de accesibilidad universal	Son las áreas acondicionadas para el acceso universal tanto de usuarios como de personal	Ascendente	1.00	1.00	100.00

Parámetros			Semáforo
60	80	100	Óptimo

Método de Cálculo	Dimensión del Indicador	Frecuencia de Medición	Tipo de Indicador
(Número de avance realizado del plan de acción de accesibilidad universal(Realizado)/Número	Eficacia	Trimestral	Gestión

(Número de avánce realizado del plan de acción de accesibilidad universal(Realizado)/Número de avance realizado del plan de acción de accesibilidad universal(Programado))*100	Cobertura	Unidad de Medida	Tipo de Acumulación
	Regional	Plan	Suma
Nota Técnica			

DATOS DEL PROGRAMA

Supervisión al Transporte Público

Unidad responsable	Secretaría del Transporte

Plan Estatal de Gobernanza y Desarrollo

Eje	Desarrollo sostenible del territorio	Tema	Desarrollo integral de movilidad

Presupuesto Devengado	
Monto	5,907,608.63

Finalidad	Desarrollo Económico	Función	Transporte	Subfunción	Otros Relacionados con Transporte

Objetivos

Nivel	Fin	Resumen Narrativo	Contribuir a garantizar el derecho humano a un medio ambiente sano, mediante la conservación de la biodiversidad y los servicios ecosistémicos sin comprometer el bienestar de las futuras generaciones y bajo los principios de equidad, derechos, justicia, cultura de la paz, e igualdad de oportunidades.

Nombre del Indicador	Descripción del Indicador	Sentido del indicador	Meta	Avance Anual	% Avance de la Meta
Índice de movilidad urbana	Se refiere a la posición de Jalisco en el índice que se construyó a partir de la medición y comparación de las condiciones de movilidad de las 20 ciudades mexicanas más importantes, así como de su capacidad para ofrecer alternativas de transporte atractivo, deseable y alcanzable para toda su población. Se busca medir qué tan competitiva es la movilidad, el principal eje rector es la distancia que un peatón o ciclista recorre en 30 minutos, considerando la calidad y los servicios ofrecidos en una zona con alta actividad económica.	Descendente	2.00	N	N

Parámetros			Semáforo
60	80	100	En riesgo

Método de Cálculo	Dimensión del Indicador	Frecuencia de Medición	Tipo de Indicador
(1754 Numero de Posición(Realizado)/1754 Numero de Posición(Programado))*100	Eficacia	Anual	Estratégico
	Cobertura	**Unidad de Medida**	**Tipo de Acumulación**
	Estatal	Posición	Valor presente
Nota Técnica	Saturación de la agenda por la participación en el Congreso de Recrea Academy y Recrea Familia.		

Nivel	Propósito	Resumen Narrativo	Consolidar un modelo de integral de movilidad que garantice el desplazamiento de personas con calidad, seguridad, accesibilidad, oportunidad y eficiencia, procurando un sistema integrado y multimodal, que considere la movilidad activa y un esquema de reducción de emisiones.

Nombre del Indicador	Descripción del Indicador	Sentido del indicador	Meta	Avance Anual	% Avance de la Meta
Víctimas mortales relacionadas con el transporte público	Se refiere al número de muertes ocurridas en personas de cualquier edad en donde se ve involucrado el Transporte Público.	Descendente	31.00	25.00	80.65

Parámetros			Semáforo
60	80	100	En riesgo

Método de Cálculo	Dimensión del Indicador	Frecuencia de Medición	Tipo de Indicador
(1770 Numero de Personas(Realizado)/1770 Numero de Personas(Programado))*100	Eficacia	Anual	Estratégico
	Cobertura	**Unidad de Medida**	**Tipo de Acumulación**
	Estatal	Persona	Valor presente
Nota Técnica			

Nivel	Componente	Resumen Narrativo	Operativos de Supervisión Realizados

Nombre del Indicador	Descripción del Indicador	Sentido del indicador	Meta	Avance Anual	% Avance de la Meta
Total de operativos de supervisión realizados	Es la revisión que se realiza con el objetivo de verificar que las unidades de transporte público de pasajeros y de carga reúnen las condiciones de seguridad, comodidad y presentación conforme a la norma técnica. Los operativos pueden ser Ordinarios, especiales, ciudadanos y en terminal	Ascendente	730.00	1,297.00	177.67

Parámetros			Semáforo
60	80	100	En riesgo

Método de Cálculo	Dimensión del Indicador	Frecuencia de Medición	Tipo de Indicador
(Operativos de supervisión realizados(Realizado)/Operativos de supervisión realizados (Programado))*100	Eficiencia	Mensual	Gestión
	Cobertura	**Unidad de Medida**	**Tipo de Acumulación**
	Estatal	Operativo	Suma
Nota Técnica	Se supervisaron condiciones inherentes al sistema Mi Transporte. Se realizaron tambièn supervisiones por la contingencia sanitaria por COVID 19		

Nivel	Componente	Resumen Narrativo	Sistema de Seguimiento de Quejas implementado

Nombre del Indicador	Descripción del Indicador	Sentido del indicador	Meta	Avance Anual	% Avance de la Meta
Total de sistemas de seguimiento de quejas implementado	Se pretende implementar un sistemas que permita el seguimiento y atención de quejas que se reciben en la Dirección General de Supervisión al Transporte	Ascendente	1.00	1.00	100.00

Parámetros			Semáforo
60	80	100	Óptimo

Método de Cálculo	Dimensión del Indicador	Frecuencia de Medición	Tipo de Indicador
(Sistemas de seguimiento de quejas implementado(Realizado)/Sistemas de seguimiento de quejas implementado(Programado))*100	Eficiencia	Trimestral	Gestión
	Cobertura	**Unidad de Medida**	**Tipo de Acumulación**
	Estatal	Sistema	Suma
Nota Técnica			

Nivel	Componente	Resumen Narrativo	Capacitación con perspectiva de Género realizada

Nombre del Indicador	Descripción del Indicador	Sentido del indicador	Meta	Avance Anual	% Avance de la Meta
Total de capacitación con perspectiva de género a personal de supervisión realizados	Es el total de las capacitaciones otorgadas en materia de perspectiva de género a los supervisores y supervisoras (grupo de ayuda) de la Dirección General de Supervisión al Transporte	Ascendente	2.00	11.00	550.00

Parámetros			Semáforo
60	80	100	En riesgo

Método de Cálculo	Dimensión del Indicador	Frecuencia de Medición	Tipo de Indicador
(Capacitación con perspectiva de género a personal de supervisión realizados(Realizado) /Capacitación con perspectiva de género a personal de supervisión realizados(Programado)) *100	Eficiencia	Trimestral	Gestión
	Cobertura	**Unidad de Medida**	**Tipo de Acumulación**
	Estatal	Capacitación	Suma
Nota Técnica			

DATOS DEL PROGRAMA

Transporte Escolar

Unidad responsable	Secretaría del Transporte

Plan Estatal de Gobernanza y Desarrollo

Eje	Desarrollo sostenible del territorio	Tema	Desarrollo integral de movilidad

Presupuesto Devengado	
Monto	5,625,167.56

Finalidad	Desarrollo Social	Función	Educación	Subfunción	Otros Servicios Educativos y Actividades Inherentes

Objetivos

Nivel	Fin	Resumen Narrativo	Contribuir a garantizar el derecho humano a un medio ambiente sano, mediante la conservación de la biodiversidad y los servicios ecosistémicos sin comprometer el bienestar de las futuras generaciones y bajo los principios de equidad, derechos, justicia, cultura de la paz, e igualdad de oportunidades.

Nombre del Indicador	Descripción del Indicador	Sentido del indicador	Meta	Avance Anual	% Avance de la Meta
Índice de movilidad urbana	Se refiere a la posición de Jalisco en el índice que se construyó a partir de la medición y comparación de las condiciones de movilidad de las 20 ciudades mexicanas más importantes, así como de su capacidad para ofrecer alternativas de transporte atractivo, deseable y alcanzable para toda su población. Se busca medir qué tan competitiva es la movilidad, el principal eje rector es la distancia que un peatón o ciclista recorre en 30 minutos, considerando la calidad y los servicios ofrecidos en una zona con alta actividad económica.	Descendente	2.00	N	N

Parámetros			Semáforo
60	80	100	En riesgo

Método de Cálculo	Dimensión del Indicador	Frecuencia de Medición	Tipo de Indicador
(1754 Numero de Posición(Realizado)/1754 Numero de Posición(Programado))*100	Eficacia	Anual	Estratégico
	Cobertura	**Unidad de Medida**	**Tipo de Acumulación**
	Estatal	Posición	Valor presente
Nota Técnica	Saturación de la agenda por la participación en el Congreso de Recrea Academy y Recrea Familia.		

Nivel	Propósito	Resumen Narrativo	Consolidar un modelo de integral de movilidad que garantice el desplazamiento de personas con calidad, seguridad, accesibilidad, oportunidad y eficiencia, procurando un sistema integrado y multimodal, que considere la movilidad activa y un esquema de reducción de emisiones.

Nombre del Indicador	Descripción del Indicador	Sentido del indicador	Meta	Avance Anual	% Avance de la Meta
Víctimas mortales relacionadas con el transporte público	Se refiere al número de muertes ocurridas en personas de cualquier edad en donde se ve involucrado el Transporte Público.	Descendente	31.00	25.00	80.65

Parámetros			Semáforo
60	80	100	En riesgo

Método de Cálculo	Dimensión del Indicador	Frecuencia de Medición	Tipo de Indicador
(1770 Numero de Personas(Realizado)/1770 Numero de Personas(Programado))*100	Eficacia	Anual	Estratégico
	Cobertura	**Unidad de Medida**	**Tipo de Acumulación**
	Estatal	Persona	Valor presente
Nota Técnica			

Nivel	Componente	Resumen Narrativo	Unidades de Transporte Escolar Entregadas

Nombre del Indicador	Descripción del Indicador	Sentido del indicador	Meta	Avance Anual	% Avance de la Meta
Total de unidades vehiculares de transporte escolar entregadas	Son las unidades de transporte escolar motorizado y no motorizado entregadas a instituciones o municipios	Ascendente	1.00	0.00	0.00

Parámetros			Semáforo
60	80	100	En riesgo

Método de Cálculo	Dimensión del Indicador	Frecuencia de Medición	Tipo de Indicador
(Unidades vehiculares de transporte escolar entregadas(Realizado)/Unidades vehiculares de transporte escolar entregadas(Programado))*100	Eficiencia	Trimestral	Gestión
	Cobertura	**Unidad de Medida**	**Tipo de Acumulación**
	Regional	Vehículo	Suma
Nota Técnica	La meta no se cumplió debido a que con la Contingencia de COVID-19, el programa se convirtió en "Conexión médica", mismo que consiste en trasladar de manera segura a los trabajadores del sector salud		

Nivel	Componente	Resumen Narrativo	Informes y/o validaciones de proyectos de Transporte Escolar realizados

Nombre del Indicador	Descripción del Indicador	Sentido del indicador	Meta	Avance Anual	% Avance de la Meta
Total de informes y/o validaciones de proyectos de Transporte escolar realizados	Son los informes o vo.bo. generados por la Dirección a solicitud de proyectos para preservar el servicio de Transporte Escolar en condiciones óptimas	Ascendente	1.00	0.00	0.00

Parámetros			Semáforo
60	80	100	En riesgo

Método de Cálculo	Dimensión del Indicador	Frecuencia de Medición	Tipo de Indicador

(Informes y/o validaciones de proyectos de Transporte escolar realizados(Realizado)/Informes y/o validaciones de proyectos de Transporte escolar realizados(Programado))*100	Eficiencia	Trimestral	Gestión
	Cobertura	**Unidad de Medida**	**Tipo de Acumulación**
	Estatal	Informe	Suma
Nota Técnica	No se recibió ninguna solicitud para la realización del informes y/o validaciones de proyectos, lo anterior derivado de la situación de la pandemia COVID-19		

DATOS DEL PROGRAMA

Prestación de servicio público de transporte mediante ruta urbana y ruta empresa

Unidad responsable	**Servicios y Transportes (SyT)**

Plan Estatal de Gobernanza y Desarrollo

Eje	Desarrollo sostenible del territorio	**Tema**	Desarrollo integral de movilidad

Presupuesto Devengado	
Monto	88,194,748.44

Finalidad	Desarrollo Económico	**Función**	Transporte	**Subfunción**	Otros Relacionados con Transporte

Objetivos

Nivel	Fin	**Resumen Narrativo**	Contribuir a garantizar el derecho humano a un medio ambiente sano, mediante la conservación de la biodiversidad y los servicios ecosistémicos sin comprometer el bienestar de las futuras generaciones y bajo los principios de equidad, derechos, justicia, cultura de la paz, e igualdad de oportunidades.

Nombre del Indicador	**Descripción del Indicador**	**Sentido del indicador**	**Meta**	**Avance Anual**	**% Avance de la Meta**
Índice de movilidad urbana	Se refiere a la posición de Jalisco en el índice que se construyó a partir de la medición y comparación de las condiciones de movilidad de las 20 ciudades mexicanas más importantes, así como de su capacidad para ofrecer alternativas de transporte atractivo, deseable y alcanzable para toda su población. Se busca medir qué tan competitiva es la movilidad, el principal eje rector es la distancia que un peatón o ciclista recorre en 30 minutos, considerando la calidad y los servicios ofrecidos en una zona con alta actividad económica.	Descendente	2.00	N	N

Parámetros			**Semáforo**
60	80	100	En riesgo

Método de Cálculo	**Dimensión del Indicador**	**Frecuencia de Medición**	**Tipo de Indicador**
(1754 Numero de Posición(Realizado)/1754 Numero de Posición(Programado))*100	Eficacia	Anual	Estratégico
	Cobertura	**Unidad de Medida**	**Tipo de Acumulación**
	Estatal	Posición	Valor presente
Nota Técnica	Saturación de la agenda por la participación en el Congreso de Recrea Academy y Recrea Familia.		

Nivel	Propósito	**Resumen Narrativo**	Consolidar un modelo de integral de movilidad que garantice el desplazamiento de personas con calidad, seguridad, accesibilidad, oportunidad y eficiencia, procurando un sistema integrado y multimodal, que considere la movilidad activa y un esquema de reducción de emisiones.

Nombre del Indicador	**Descripción del Indicador**	**Sentido del indicador**	**Meta**	**Avance Anual**	**% Avance de la Meta**
Porcentaje de modernización del transporte público	El indicador establece el porcentaje de unidades de transporte público que han migrado del modelo hombre-camión al nuevo sistema de empresa de transporte. La instauración de la Nueva Política Integral para el Reordenamiento, Reestructuración e Implementación del Sistema de Transporte Público “Mi Transporte”, contempla la etapa para “Recuperar la Rectoría y el Orden del Transporte” y la etapa para “Generar mecanismos sustentables para la renovación de flota”, mismas que se evalúan en este indicador por medio de un porcentaje de avance ponderado.	Ascendente	80.00	N	N

Parámetros			**Semáforo**
60	80	100	En riesgo

Método de Cálculo	**Dimensión del Indicador**	**Frecuencia de Medición**	**Tipo de Indicador**
(1771 Numero de Porcentaje(Realizado)/1771 Numero de Porcentaje(Programado))*100	Eficacia	Trimestral	Estratégico
	Cobertura	**Unidad de Medida**	**Tipo de Acumulación**
	Estatal	Porcentaje	Valor presente
Nota Técnica			

DATOS DEL PROGRAMA

Desarrollo Integral Sistema de Tren Eléctrico Urbano.

Unidad responsable	**Sistema de Tren Eléctrico Urbano (SITEUR)**

Plan Estatal de Gobernanza y Desarrollo

Eje	Desarrollo sostenible del territorio	**Tema**	Desarrollo metropolitano

Presupuesto Devengado	
Monto	387,733,779.88

Finalidad	Desarrollo Económico	**Función**	Transporte	**Subfunción**	Transporte por Ferrocarril

Objetivos

Nivel	Fin	**Resumen Narrativo**	Contribuir a garantizar el derecho humano a un medio ambiente sano, mediante la conservación de la biodiversidad y los servicios ecosistémicos sin comprometer el bienestar de las futuras generaciones y bajo los principios de equidad, derechos, justicia, cultura de la paz, e igualdad de oportunidades.

Nombre del Indicador	**Descripción del Indicador**	**Sentido del indicador**	**Meta**	**Avance Anual**	**% Avance de la Meta**

Índice de movilidad urbana	Se refiere a la posición de Jalisco en el índice que se construyó a partir de la medición y comparación de las condiciones de movilidad de las 20 ciudades mexicanas más importantes, así como de su capacidad para ofrecer alternativas de transporte atractivo, deseable y alcanzable para toda su población. Se busca medir qué tan competitiva es la movilidad, el principal eje rector es la distancia que un peatón o ciclista recorre en 30 minutos, considerando la calidad y los servicios ofrecidos en una zona con alta actividad económica.	Descendente	2.00	N	N

Parámetros			Semáforo
60	80	100	En riesgo

Método de Cálculo	Dimensión del Indicador	Frecuencia de Medición	Tipo de Indicador
(1754 Numero de Posición(Realizado)/1754 Numero de Posición(Programado))*100	Eficacia	Anual	Estratégico
	Cobertura	**Unidad de Medida**	**Tipo de Acumulación**
	Estatal	Posición	Valor presente
Nota Técnica	Saturación de la agenda por la participación en el Congreso de Recrea Academy y Recrea Familia.		

Nivel	Propósito	Resumen Narrativo	Consolidar un modelo de integral de movilidad que garantice el desplazamiento de personas con calidad, seguridad, accesibilidad, oportunidad y eficiencia, procurando un sistema integrado y multimodal, que considere la movilidad activa y un esquema de reducción de emisiones.

Nombre del Indicador	Descripción del Indicador	Sentido del indicador	Meta	Avance Anual	% Avance de la Meta
Viajes de pasajeros en Tren Ligero	Número de viajes de pasajeros transportados en el Sistema de Tren Ligero.	Ascendente	112.53	N	N

Parámetros			Semáforo
60	80	100	En riesgo

Método de Cálculo	Dimensión del Indicador	Frecuencia de Medición	Tipo de Indicador
(1432 Numero de Millones de viajes de pasajeros(Realizado)/1432 Numero de Millones de viajes de pasajeros(Programado))*100	Eficacia	Mensual	Estratégico
	Cobertura	**Unidad de Medida**	**Tipo de Acumulación**
	Estatal	Millones de Viaje de Pasajero	Valor presente
Nota Técnica	La promoción y difusión de la estrategia RECREA FAMILIA logró atraer a más padres de familia durante los meses de julio a diciembre, aunado al apoyo de los directivos para lograr la participación constante de los padres, madres y tutores de su comunidad escolar.		

Nivel	Componente	Resumen Narrativo	Construcción de la Línea 3 del Tren Ligero de Zapopan, Guadalajara y Tlaquepaque (Diagonal) realizada.

Nombre del Indicador	Descripción del Indicador	Sentido del indicador	Meta	Avance Anual	% Avance de la Meta
Total de avance de Construcción de la Línea 3 del Tren Ligero de Zapopan, Guadalajara y Tlaquepaque (Diagonal) realizada.	Es la finalización de la construcción de la línea 3 del tren ligero	Ascendente	3.00	3.00	100.00

Parámetros			Semáforo
60	80	100	Óptimo

Método de Cálculo	Dimensión del Indicador	Frecuencia de Medición	Tipo de Indicador
(Número de avance Construcción de la Línea 3 del Tren Ligero de Zapopan, Guadalajara y Tlaquepaque (Diagonal)(Realizado)/Número de avance Construcción de la Línea 3 del Tren Ligero de Zapopan, Guadalajara y Tlaquepaque (Diagonal)(Programado))*100	Eficacia	Trimestral	Gestión
	Cobertura	**Unidad de Medida**	**Tipo de Acumulación**
	Regional	Construcción	Suma
Nota Técnica			

Nivel	Componente	Resumen Narrativo	Disminución de fallas operativas como efecto de la instalación realizada de la nueva señalización

Nombre del Indicador	Descripción del Indicador	Sentido del indicador	Meta	Avance Anual	% Avance de la Meta
Total de disminución de fallas en la operación	Este indicador mide la disminución de fallas en la operación acumuladas	Descendente	1.00	0.00	0.00

Parámetros			Semáforo
60	80	100	Óptimo

Método de Cálculo	Dimensión del Indicador	Frecuencia de Medición	Tipo de Indicador
(Número de fallas que interrumpan el servicio(Realizado)/Número de fallas que interrumpan el servicio(Programado))*100	Eficacia	Trimestral	Estratégico
	Cobertura	**Unidad de Medida**	**Tipo de Acumulación**
	Estatal	Fallo	Suma
Nota Técnica	Este indicador fue diseñado para la L1, por lo tanto no se contemplaron las fallas que pudieran presentarse en la L3, debido a que no se tenía la seguridad de recibir el apoyo del recurso de la Federación para su conclusión y por consecuencia cuando se llevaría a cabo el inicio de servicio de la misma		

Nivel	Componente	Resumen Narrativo	Rutas de transporte público de SyT operando

Nombre del Indicador	Descripción del Indicador	Sentido del indicador	Meta	Avance Anual	% Avance de la Meta
Total de rutas de transporte público de SYT en operación	Este indicador mide el total de rutas de transporte público de SYT en operación	Ascendente	4.00	4.00	100.00

Parámetros			Semáforo
60	80	100	Óptimo

Método de Cálculo	Dimensión del Indicador	Frecuencia de Medición	Tipo de Indicador
(Número de rutas de transporte público de SYT en operación(Realizado)/Número de rutas de transporte público de SYT en operación(Programado))*100	Eficacia	Mensual	Gestión
	Cobertura	**Unidad de Medida**	**Tipo de Acumulación**
	Regional	Ruta	Valor presente
Nota Técnica			

DATOS DEL PROGRAMA

Programa de mejora de la Seguridad Vial

Unidad responsable	Fideicomiso de Administración para la mejora de la Seguridad Vial

Plan Estatal de Gobernanza y Desarrollo

Eje	Desarrollo sostenible del territorio	Tema	Desarrollo integral de movilidad

Presupuesto Devengado	
Monto	703,464,133.88

Finalidad	Desarrollo Económico	Función	Transporte	Subfunción	Transporte por Carretera

Objetivos

Nivel	Fin	Resumen Narrativo	Contribuir a garantizar el derecho humano a un medio ambiente sano, mediante la conservación de la biodiversidad y los servicios ecosistémicos sin comprometer el bienestar de las futuras generaciones y bajo los principios de equidad, derechos, justicia, cultura de la paz, e igualdad de oportunidades.

Nombre del Indicador	Descripción del Indicador	Sentido del indicador	Meta	Avance Anual	% Avance de la Meta
Índice de movilidad urbana	Se refiere a la posición de Jalisco en el índice que se construyó a partir de la medición y comparación de las condiciones de movilidad de las 20 ciudades mexicanas más importantes, así como de su capacidad para ofrecer alternativas de transporte atractivo, deseable y alcanzable para toda su población. Se busca medir qué tan competitiva es la movilidad, el principal eje rector es la distancia que un peatón o ciclista recorre en 30 minutos, considerando la calidad y los servicios ofrecidos en una zona con alta actividad económica.	Descendente	2.00	N	N

Parámetros			Semáforo
60	80	100	En riesgo

Método de Cálculo	Dimensión del Indicador	Frecuencia de Medición	Tipo de Indicador
(1754 Numero de Posición(Realizado)/1754 Numero de Posición(Programado))*100	Eficacia	Anual	Estratégico
	Cobertura	**Unidad de Medida**	**Tipo de Acumulación**
	Estatal	Posición	Valor presente
Nota Técnica	Saturación de la agenda por la participación en el Congreso de Recrea Academy y Recrea Familia.		

Nivel	Propósito	Resumen Narrativo	Consolidar un modelo de integral de movilidad que garantice el desplazamiento de personas con calidad, seguridad, accesibilidad, oportunidad y eficiencia, procurando un sistema integrado y multimodal, que considere la movilidad activa y un esquema de reducción de emisiones.

Nombre del Indicador	Descripción del Indicador	Sentido del indicador	Meta	Avance Anual	% Avance de la Meta
Víctimas mortales relacionadas con el transporte público	Se refiere al número de muertes ocurridas en personas de cualquier edad en donde se ve involucrado el Transporte Público.	Descendente	31.00	25.00	80.65

Parámetros			Semáforo
60	80	100	En riesgo

Método de Cálculo	Dimensión del Indicador	Frecuencia de Medición	Tipo de Indicador
(1770 Numero de Personas(Realizado)/1770 Numero de Personas(Programado))*100	Eficacia	Anual	Estratégico
	Cobertura	**Unidad de Medida**	**Tipo de Acumulación**
	Estatal	Persona	Valor presente
Nota Técnica			

Nivel	Componente	Resumen Narrativo	Cédulas de notificación de infracción registrados en sistema

Nombre del Indicador	Descripción del Indicador	Sentido del indicador	Meta	Avance Anual	% Avance de la Meta
Total de cédulas de notificación de infracción registrados en sistema	Son las infracciones levantadas por el área operativa vial y que se registran en sistema	Ascendente	1,034,150.00	1,284,679.00	124.23

Parámetros			Semáforo
60	80	100	Óptimo

Método de Cálculo	Dimensión del Indicador	Frecuencia de Medición	Tipo de Indicador
(Cédulas de notificación de infracción registrados en sistema(Realizado)/Cédulas de notificación de infracción registrados en sistema(Programado))*100	Eficiencia	Trimestral	Gestión
	Cobertura	**Unidad de Medida**	**Tipo de Acumulación**
	Estatal	Cédula	Suma
Nota Técnica			

Nivel	Componente	Resumen Narrativo	Unidades vehiculares de transporte colectivo circulando dentro de la norma en cuanto a años de vida útil

Nombre del Indicador	Descripción del Indicador	Sentido del indicador	Meta	Avance Anual	% Avance de la Meta
Porcentaje de vehículos en norma	Son los vehículos de transporte público en su modalidad de colectivo que se encuentran circulando en el AMG conforme a la norma correspondiente respecto a sus años de vida útil	Ascendente	75.00	0.00	0.00

Parámetros			Semáforo
60	80	100	En riesgo

Método de Cálculo	Dimensión del Indicador	Frecuencia de Medición	Tipo de Indicador
(Total de unidades de transporte público con hasta 10 años de antigüedad(Realizado)/Total de unidades de transporte público con hasta 10 años de antigüedad(Programado))*100	Eficiencia	Trimestral	Gestión
	Cobertura	**Unidad de Medida**	**Tipo de Acumulación**
	Regional	Vehículo	Suma
Nota Técnica	Los apoyos aprobados fueron 111 y en el mes de diciembre se les otorgó el apoyo, por lo que a inicios de 2021 se estarán recibiendo las primeras unidades renovadas		

DATOS DEL PROGRAMA

Fortalecimiento Institucional de la Fiscalía Estatal

Unidad responsable	Fiscalía Estatal

Plan Estatal de Gobernanza y Desarrollo

Eje	Seguridad, justicia y Estado de derecho	Tema	Procuración de justicia

Presupuesto Devengado	
Monto	359,012,251.16

Finalidad	Gobierno	Función	Justicia	Subfunción	Procuración de Justicia

Objetivos

Nivel	Fin	Resumen Narrativo	Contribuir a consolidar el Estado de derecho y la cultura de paz a través de la prevención, la atención oportuna y eficaz de las demandas sociales en materia de seguridad y justicia, garantizando el derecho humano de integridad física y psíquica, reparando el tejido social, recuperando la autoridad de las instituciones e impulsar condiciones para una producción conjunta de seguridad, incluyente y sustentable con los actores sociales y gubernamentales.

Nombre del Indicador	Descripción del Indicador	Sentido del indicador	Meta	Avance Anual	% Avance de la Meta
Posición en el Subíndice Sistema de Derecho Confiable y Objetivo del Índice de Competitividad, IMCO	El "Sistema de Derecho Confiable y Objetivo " es un subíndice del Índice de Competitividad, el subíndice de Derecho considera indicadores sobre delitos, denuncias, percepción de seguridad y cumplimiento de contratos.	Descendente	21.00	18.00	85.71

Parámetros			Semáforo
60	80	100	En riesgo

Método de Cálculo	Dimensión del Indicador	Frecuencia de Medición	Tipo de Indicador
(354 Numero de Posición(Realizado)/354 Numero de Posición(Programado))*100	Eficacia	Bienal	Estratégico
	Cobertura	**Unidad de Medida**	**Tipo de Acumulación**
	Estatal	Posición	Valor presente

Nota Técnica	

Nivel	Propósito	Resumen Narrativo	Recuperar la capacidad de disuasión del Estado, con un modelo de procuración de justicia cercano a la ciudadanía con el cual se propicie la cultura de la denuncia; dirigiendo los esfuerzos a la reducción de la impunidad a través de una eficiente investigación y persecución del delito apegada a los protocolos y al respeto irrestricto de los derechos humanos, usando como estrategia la coordinación interinstitucional, la modernización de las plataformas tecnológicas y el cumplimiento del servicio civil de carrera basado en la capacitación, profesionalización y certificación del personal.

Nombre del Indicador	Descripción del Indicador	Sentido del indicador	Meta	Avance Anual	% Avance de la Meta
Porcentaje de población que percibe a los ministerios públicos y procuradurías como corruptas	Este indicador muestra el porcentaje de la población de 18 años y más que considera a los ministerios públicos y procuradurías como corruptas.	Descendente	58.24	67.30	115.56

Parámetros			Semáforo
60	80	100	En riesgo

Método de Cálculo	Dimensión del Indicador	Frecuencia de Medición	Tipo de Indicador
(1592 Numero de Porcentaje(Realizado)/1592 Numero de Porcentaje(Programado))*100	Eficacia	Anual	Estratégico
	Cobertura	**Unidad de Medida**	**Tipo de Acumulación**
	Estatal	Porcentaje	Valor presente

Nota Técnica	

Nivel	Componente	Resumen Narrativo	Personal Administrativo capacitado de forma integral

Nombre del Indicador	Descripción del Indicador	Sentido del indicador	Meta	Avance Anual	% Avance de la Meta
502 (2)_Porcentaje la debida administración de los recursos	502 (2)_Este indicador recopila las metas de las actividades realizadas contra el total de las metas activiades objetivo, que porcentaje corresponde a su cumplimiento trimestral.	Ascendente	263.00	263.00	100.00

Parámetros			Semáforo
60	80	100	Óptimo

Método de Cálculo	Dimensión del Indicador	Frecuencia de Medición	Tipo de Indicador
(502 (2)_Número de metas alcanzadas(Realizado)/502 (2)_Número de metas alcanzadas (Programado))*100	Eficacia	Trimestral	Gestión
	Cobertura	**Unidad de Medida**	**Tipo de Acumulación**
	Estatal	Otro	Suma

Nota Técnica	

Nivel	Componente	Resumen Narrativo	Tecnología de información desarrollada e implementada para el óptimo funcionamiento de la institución

Nombre del Indicador	Descripción del Indicador	Sentido del indicador	Meta	Avance Anual	% Avance de la Meta
502 (5)_Total de sistemas mejorados o desarrollados	502 (5)_Este indicador mejora la operación de los sistemas instalados o la programación de nuevos sistemas	Ascendente	12.00	12.00	100.00

Parámetros			Semáforo
60	80	100	Óptimo

Método de Cálculo	Dimensión del Indicador	Frecuencia de Medición	Tipo de Indicador
(502 (5)_Número de mejoras y/o sistemas realizados(Realizado)/502 (5)_Número de mejoras y/o sistemas realizados(Programado))*100	Eficacia	Semestral	Gestión
	Cobertura	**Unidad de Medida**	**Tipo de Acumulación**
	Estatal	Servicio	Suma

Nota Técnica	

Nivel	Componente	Resumen Narrativo	solicitudes atendidas mediante fondo revolvente y aplicación de arqueo

Nombre del Indicador	Descripción del Indicador	Sentido del indicador	Meta	Avance Anual	% Avance de la Meta
502 (4)_Porcentaje de solicitudes de reembolso ante la Secretaría de la Hacienda Púbica	502 (4)_Este indicador mide los trámites ante la Secretaría de la Hacienda Pública para la solicitud de rembolso de fondo revolvente y arqueo mensual de dicho fondo	Ascendente	100.00	100.00	100.00

Parámetros			Semáforo
60	80	100	Óptimo

Método de Cálculo	Dimensión del Indicador	Frecuencia de Medición	Tipo de Indicador

(502 (4)_Porcentaje de trámites ante Secretaría de la Hacienda Pública.(Realizado)/502 (4) _Porcentaje de trámites ante Secretaría de la Hacienda Pública.(Programado))*100	Eficacia	Semestral	Gestión
	Cobertura	**Unidad de Medida**	**Tipo de Acumulación**
	Estatal	Servicio	Suma
Nota Técnica			

Nivel	Componente	**Resumen Narrativo**	Capacitación otorgada al personal en programas de formación inicial y continua			
Nombre del Indicador		**Descripción del Indicador**	**Sentido del indicador**	**Meta**	**Avance Anual**	**% Avance de la Meta**
502 (9)_Total de personas capacitadas		502(9)_Este indicador mide la capacitación al personal operativo en programas de formación inicial y formación continua, lo cual, es menester del instituto de formación profesional otorgarla	Ascendente	930.00	627.00	67.42
			Parámetros			**Semáforo**
			60	80	100	Mejorable
Método de Cálculo		**Dimensión del Indicador**	**Frecuencia de Medición**			**Tipo de Indicador**
((502 (9)_Número de personas capacitadas(Realizado)/(502 (9)_Número de personas capacitadas(Programado))*100		Eficacia	Trimestral			Gestión
		Cobertura	**Unidad de Medida**			**Tipo de Acumulación**
		Estatal	Capacitación			Suma
Nota Técnica						

DATOS DEL PROGRAMA

Fortalecimiento del Sistema Legal Aplicable a la Fiscalía Estatal

Unidad responsable	**Fiscalía Estatal**

Plan Estatal de Gobernanza y Desarrollo

Eje	Seguridad, justicia y Estado de derecho	**Tema**	Procuración de justicia

Presupuesto Devengado	
Monto	39,285,652.64

Finalidad	Gobierno	**Función**	Justicia	**Subfunción**	Procuración de Justicia

Objetivos

Nivel	Fin	**Resumen Narrativo**	Contribuir a consolidar el Estado de derecho y la cultura de paz a través de la prevención, la atención oportuna y eficaz de las demandas sociales en materia de seguridad y justicia, garantizando el derecho humano de integridad física y psíquica, reparando el tejido social, recuperando la autoridad de las instituciones e impulsar condiciones para una producción conjunta de seguridad, incluyente y sustentable con los actores sociales y gubernamentales.			
Nombre del Indicador		**Descripción del Indicador**	**Sentido del indicador**	**Meta**	**Avance Anual**	**% Avance de la Meta**
Porcentaje de delitos no denunciados respecto a los delitos ocurridos		La estimación a nivel nacional sobre los delitos no denunciados o que no se inició averiguación previa y sus causas, respecto a los delitos ocurridos en cada entidad federativa	Descendente	90.77	86.20	94.97
			Parámetros			**Semáforo**
			60	80	100	En riesgo
Método de Cálculo		**Dimensión del Indicador**	**Frecuencia de Medición**			**Tipo de Indicador**
(1674 Numero de Porcentaje(Realizado)/1674 Numero de Porcentaje(Programado))*100		Eficacia	Anual			Estratégico
		Cobertura	**Unidad de Medida**			**Tipo de Acumulación**
		Estatal	Porcentaje			Valor presente
Nota Técnica						

Nivel	Propósito	**Resumen Narrativo**	Recuperar la capacidad de disuasión del Estado, con un modelo de procuración de justicia cercano a la ciudadanía con el cual se propicie la cultura de la denuncia; dirigiendo los esfuerzos a la reducción de la impunidad a través de una eficiente investigación y persecución del delito apegada a los protocolos y al respeto irrestricto de los derechos humanos, usando como estrategia la coordinación interinstitucional, la modernización de las plataformas tecnológicas y el cumplimiento del servicio civil de carrera basado en la capacitación, profesionalización y certificación del personal.			
Nombre del Indicador		**Descripción del Indicador**	**Sentido del indicador**	**Meta**	**Avance Anual**	**% Avance de la Meta**
Porcentaje de averiguaciones previas determinadas respecto al total de averiguaciones abiertas		Representa el porcentaje de averiguaciones previas y/o carpetas de investigación que resuelve (determina) el Ministerio Público, del total de las averiguaciones previas y/o carpetas de investigación abiertas por delitos del fuero común	Ascendente	53.28	70.90	133.07
			Parámetros			**Semáforo**
			60	80	100	En riesgo
Método de Cálculo		**Dimensión del Indicador**	**Frecuencia de Medición**			**Tipo de Indicador**
(1664 Numero de Porcentaje(Realizado)/1664 Numero de Porcentaje(Programado))*100		Eficacia	Anual			Estratégico
		Cobertura	**Unidad de Medida**			**Tipo de Acumulación**
		Estatal	Porcentaje			Valor presente
Nota Técnica						

Nivel	Componente	**Resumen Narrativo**	Marco jurídico actualizado como resultado de las reformas que impactan la naturaleza jurídica de la dependencia			
Nombre del Indicador		**Descripción del Indicador**	**Sentido del indicador**	**Meta**	**Avance Anual**	**% Avance de la Meta**
508 (C2)_Total de propuestas de reforma presentadas		508 (C2)_Este indicador mide y revisa los diferentes aspectos que requieren una reforma normativa a fin de que se responda a la nueva realidad y necesidades del estado de Jalisco y se presenta la propuesta a la Secretaría General de Gobierno	Ascendente	3.00	3.00	100.00
			Parámetros			**Semáforo**
			60	80	100	Óptimo
Método de Cálculo		**Dimensión del Indicador**	**Frecuencia de Medición**			**Tipo de Indicador**
(508 (C2)_ Número de ordenamientos reformados(Realizado)/508 (C2)_ Número de ordenamientos reformados(Programado))*100		Eficacia	Semestral			Gestión
		Cobertura	**Unidad de Medida**			**Tipo de Acumulación**
		Estatal	Ordenamiento			Suma
Nota Técnica						

Nivel	Componente	Resumen Narrativo	Procedimientos internos resueltos de responsabilidad patrimonial del estado				
Nombre del Indicador			**Descripción del Indicador**	**Sentido del indicador**	**Meta**	**Avance Anual**	**% Avance de la Meta**
508 (C4)_Total de peticiones de responsabilidad patrimonial del estado			508 (C4)_Este indicador mide la integración y seguimiento del expediente de responsabilidad patrimonial del estado hasta su conclusión.	Ascendente	10.00	20.00	200.00
				Parámetros			**Semáforo**
				60	80	100	En riesgo
Método de Cálculo			**Dimensión del Indicador**	**Frecuencia de Medición**			**Tipo de Indicador**
(508 (C4)_ Número de Procedimientos Internos de responsabilidad(Realizado)/508 (C4)_ Número de Procedimientos Internos de responsabilidad(Programado))*100			Eficacia	Semestral			Gestión
			Cobertura	**Unidad de Medida**			**Tipo de Acumulación**
			Estatal	Expediente			Suma
Nota Técnica							

DATOS DEL PROGRAMA

Procedimientos de responsabilidades de los servidores públicos

Unidad responsable | **Fiscalía Estatal**

Plan Estatal de Gobernanza y Desarrollo

Eje	Seguridad, justicia y Estado de derecho	Tema	Procuración de justicia

Presupuesto Devengado	
Monto	40,953,475.10

Finalidad	Gobierno	Función	Justicia	Subfunción	Procuración de Justicia

Objetivos

Nivel	Fin	Resumen Narrativo	Contribuir a consolidar el Estado de derecho y la cultura de paz a través de la prevención, la atención oportuna y eficaz de las demandas sociales en materia de seguridad y justicia, garantizando el derecho humano de integridad física y psíquica, reparando el tejido social, recuperando la autoridad de las instituciones e impulsar condiciones para una producción conjunta de seguridad, incluyente y sustentable con los actores sociales y gubernamentales.				
Nombre del Indicador			**Descripción del Indicador**	**Sentido del indicador**	**Meta**	**Avance Anual**	**% Avance de la Meta**
Porcentaje de delitos no denunciados respecto a los delitos ocurridos			La estimación a nivel nacional sobre los delitos no denunciados o que no se inició averiguación previa y sus causas, respecto a los delitos ocurridos en cada entidad federativa	Descendente	90.77	86.20	94.97
				Parámetros			**Semáforo**
				60	80	100	En riesgo
Método de Cálculo			**Dimensión del Indicador**	**Frecuencia de Medición**			**Tipo de Indicador**
(1674 Numero de Porcentaje(Realizado)/1674 Numero de Porcentaje(Programado))*100			Eficacia	Anual			Estratégico
			Cobertura	**Unidad de Medida**			**Tipo de Acumulación**
			Estatal	Porcentaje			Valor presente
Nota Técnica							

Nivel	Propósito	Resumen Narrativo	Recuperar la capacidad de disuasión del Estado, con un modelo de procuración de justicia cercano a la ciudadanía con el cual se propicie la cultura de la denuncia; dirigiendo los esfuerzos a la reducción de la impunidad a través de una eficiente investigación y persecución del delito apegada a los protocolos y al respeto irrestricto de los derechos humanos, usando como estrategia la coordinación interinstitucional, la modernización de las plataformas tecnológicas y el cumplimiento del servicio civil de carrera basado en la capacitación, profesionalización y certificación del personal.				
Nombre del Indicador			**Descripción del Indicador**	**Sentido del indicador**	**Meta**	**Avance Anual**	**% Avance de la Meta**
Porcentaje de población que percibe a los ministerios públicos y procuradurías como corruptas			Este indicador muestra el porcentaje de la población de 18 años y más que considera a los ministerios públicos y procuradurías como corruptas.	Descendente	58.24	67.30	115.56
				Parámetros			**Semáforo**
				60	80	100	En riesgo
Método de Cálculo			**Dimensión del Indicador**	**Frecuencia de Medición**			**Tipo de Indicador**
(1592 Numero de Porcentaje(Realizado)/1592 Numero de Porcentaje(Programado))*100			Eficacia	Anual			Estratégico
			Cobertura	**Unidad de Medida**			**Tipo de Acumulación**
			Estatal	Porcentaje			Valor presente
Nota Técnica							

Nivel	Componente	Resumen Narrativo	Procesos administrativos verificados y apegados a la normatividad aplicable.				
Nombre del Indicador			**Descripción del Indicador**	**Sentido del indicador**	**Meta**	**Avance Anual**	**% Avance de la Meta**
511 (2)_Total de auditorías realizadas			511 (2)_ Este indicador verifica que los procesos administrativos que se realizan en las diferentes áreas de la Fiscalía General, sean apegados a la normatividad vigente aplicable	Ascendente	4.00	5.00	125.00
				Parámetros			**Semáforo**
				60	80	100	Óptimo
Método de Cálculo			**Dimensión del Indicador**	**Frecuencia de Medición**			**Tipo de Indicador**
(511 (2)_ Número de auditorias programadas(Realizado)/511 (2)_ Número de auditorias programadas(Programado))*100			Eficacia	Mensual			Gestión
			Cobertura	**Unidad de Medida**			**Tipo de Acumulación**
			Estatal	Auditoria			Suma
Nota Técnica							

Nivel	Componente	Resumen Narrativo	Procesos de Entrega Recepción verificados y apegados a la normatividad aplicable				
Nombre del Indicador			**Descripción del Indicador**	**Sentido del indicador**	**Meta**	**Avance Anual**	**% Avance de la Meta**
511 (7)_Porcentaje total de atención a entregas-recepción			511 (7)_ Este indicador supervisa y coordina que el acto de entrega-recepción sea transparente y apegado a la normatividad aplicable.	Ascendente	100.00	21.00	21.00
				Parámetros			**Semáforo**

	60	80	100	En riesgo
Método de Cálculo	**Dimensión del Indicador**	**Frecuencia de Medición**		**Tipo de Indicador**
(511 (7)_ Total de actas entrega-recepción realizadas(Realizado)/511 (7)_ Total de actas entrega-recepción realizadas(Programado))*100	Eficacia	Mensual		Gestión
	Cobertura	**Unidad de Medida**		**Tipo de Acumulación**
	Estatal	Acta		Suma
Nota Técnica				

DATOS DEL PROGRAMA

Representación Jurídica en la Seguridad Pública y la Procuración de Justicia

Unidad responsable	**Fiscalía Estatal**

Plan Estatal de Gobernanza y Desarrollo

Eje	Seguridad, justicia y Estado de derecho	**Tema**	Procuración de justicia

Presupuesto Devengado	
Monto	120,767,636.17

Finalidad	Gobierno	**Función**	Asuntos de Orden Público y de Seguridad Interior	**Subfunción**	Policía

Objetivos

Nivel	Fin	**Resumen Narrativo**	Contribuir a consolidar el Estado de derecho y la cultura de paz a través de la prevención, la atención oportuna y eficaz de las demandas sociales en materia de seguridad y justicia, garantizando el derecho humano de integridad física y psíquica, reparando el tejido social, recuperando la autoridad de las instituciones e impulsar condiciones para una producción conjunta de seguridad, incluyente y sustentable con los actores sociales y gubernamentales.

Nombre del Indicador	**Descripción del Indicador**	**Sentido del indicador**	**Meta**	**Avance Anual**	**% Avance de la Meta**
Posición en el Subíndice Sistema de Derecho Confiable y Objetivo del Índice de Competitividad, IMCO	El "Sistema de Derecho Confiable y Objetivo " es un subíndice del Índice de Competitividad, el subíndice de Derecho considera indicadores sobre delitos, denuncias, percepción de seguridad y cumplimiento de contratos.	Descendente	21.00	18.00	85.71

Parámetros			**Semáforo**
60	80	100	En riesgo

Método de Cálculo	**Dimensión del Indicador**	**Frecuencia de Medición**	**Tipo de Indicador**
(354 Numero de Posición(Realizado)/354 Numero de Posición(Programado))*100	Eficacia	Bienal	Estratégico
	Cobertura	**Unidad de Medida**	**Tipo de Acumulación**
	Estatal	Posición	Valor presente
Nota Técnica			

Nivel	Propósito	**Resumen Narrativo**	Recuperar la capacidad de disuasión del Estado, con un modelo de procuración de justicia cercano a la ciudadanía con el cual se propicie la cultura de la denuncia; dirigiendo los esfuerzos a la reducción de la impunidad a través de una eficiente investigación y persecución del delito apegada a los protocolos y al respeto irrestricto de los derechos humanos, usando como estrategia la coordinación interinstitucional, la modernización de las plataformas tecnológicas y el cumplimiento del servicio civil de carrera basado en la capacitación, profesionalización y certificación del personal.

Nombre del Indicador	**Descripción del Indicador**	**Sentido del indicador**	**Meta**	**Avance Anual**	**% Avance de la Meta**
Porcentaje de averiguaciones previas determinadas respecto al total de averiguaciones abiertas	Representa el porcentaje de averiguaciones previas y/o carpetas de investigación que resuelve (determina) el Ministerio Público, del total de las averiguaciones previas y/o carpetas de investigación abiertas por delitos del fuero común	Ascendente	53.28	70.90	133.07

Parámetros			**Semáforo**
60	80	100	En riesgo

Método de Cálculo	**Dimensión del Indicador**	**Frecuencia de Medición**	**Tipo de Indicador**
(1664 Numero de Porcentaje(Realizado)/1664 Numero de Porcentaje(Programado))*100	Eficacia	Anual	Estratégico
	Cobertura	**Unidad de Medida**	**Tipo de Acumulación**
	Estatal	Porcentaje	Valor presente
Nota Técnica			

Nivel	Componente	**Resumen Narrativo**	Planteamientos o solicitudes realizadas al C. Gobernador por particulares que remite mediante el sistema de Atención Ciudadana ASER

Nombre del Indicador	**Descripción del Indicador**	**Sentido del indicador**	**Meta**	**Avance Anual**	**% Avance de la Meta**
520 (00)_ Número de asuntos del C. Gobernador recibidos mediante el sistema ASER 520	520 (00)_Este indicador mide los asuntos del C. Gobernador Recibidos mediante el Sistema ASER, para solventar las peticiones que los ciudadanos le hacen llegar al Despacho del Gobernador	Ascendente	120.00	87.00	72.50

Parámetros			**Semáforo**
60	80	100	Mejorable

Método de Cálculo	**Dimensión del Indicador**	**Frecuencia de Medición**	**Tipo de Indicador**
(520 (00)_ Número de asuntos del C. Gobernador atendidos(Realizado)/520 (00)_ Número de asuntos del C. Gobernador atendidos(Programado))*100	Eficacia	Mensual	Gestión
	Cobertura	**Unidad de Medida**	**Tipo de Acumulación**
	Estatal	Asunto	Suma
Nota Técnica			

Nivel	Componente	**Resumen Narrativo**	Trámite de la correspondencia oficial dirigida al Fiscal Estatal recepcionada, que se analiza y deriva a las áreas competentes para su debido tratamiento

Nombre del Indicador	**Descripción del Indicador**	**Sentido del indicador**	**Meta**	**Avance Anual**	**% Avance de la Meta**
520 (1)_ Número de trámites de asuntos atendidos	520 (1)_Este indicador mide los trámites de asuntos atendidos corresponde a las solicitudes y peticiones que los ciudadanos y autoridades presentan al Fiscal Estatal, para su trámite correspondiente	Ascendente	18,000.00	19,310.00	107.28

Parámetros			**Semáforo**
60	80	100	Óptimo

Método de Cálculo	**Dimensión del Indicador**	**Frecuencia de Medición**	**Tipo de Indicador**
(520 (1)_ Número de trámites de asuntos atendidos(Realizado)/520 (1)_ Número de trámites de asuntos atendidos(Programado))*100	Eficacia	Mensual	Gestión
	Cobertura	**Unidad de Medida**	**Tipo de Acumulación**

	Estatal	Trámite	Suma
Nota Técnica			

Nivel	Componente	**Resumen Narrativo**	Control de la certificación de los exámenes de control de confianza de los elementos de la Institución evaluados, que contribuya a garantizar su confiabilidad y profesionalismo en el desempeño de sus labores				
Nombre del Indicador			**Descripción del Indicador**	**Sentido del indicador**	**Meta**	**Avance Anual**	**% Avance de la Meta**
520 (C1)_Total de exámenes de control y confianza aplicados			520 (C1)_Este indicador mide el total de los elementos operativos agendados que son sujetos a evaluación de control y confianza	Ascendente	810.00	810.00	100.00
				Parámetros			**Semáforo**
				60	80	100	Óptimo
Método de Cálculo			**Dimensión del Indicador**	**Frecuencia de Medición**			**Tipo de Indicador**
(520 (C1)_ Número de exámenes de control y confianza realizados(Realizado)/520 (C1)_ Número de exámenes de control y confianza realizados(Programado))*100			Eficacia	Semestral			Gestión
			Cobertura	**Unidad de Medida**			**Tipo de Acumulación**
			Estatal	Evaluación			Suma
Nota Técnica							

DATOS DEL PROGRAMA

Atención Integral a Víctimas del Delito

Unidad responsable	**Fiscalía Estatal**

Plan Estatal de Gobernanza y Desarrollo

Eje	Seguridad, justicia y Estado de derecho	**Tema**	Procuración de justicia

Presupuesto Devengado	
Monto	23,319,706.46

Finalidad	Gobierno	**Función**	Asuntos de Orden Público y de Seguridad Interior	**Subfunción**	Otros Asuntos de Orden Público y Seguridad

Objetivos

Nivel	Fin	**Resumen Narrativo**	Contribuir a consolidar el Estado de derecho y la cultura de paz a través de la prevención, la atención oportuna y eficaz de las demandas sociales en materia de seguridad y justicia, garantizando el derecho humano de integridad física y psíquica, reparando el tejido social, recuperando la autoridad de las instituciones e impulsar condiciones para una producción conjunta de seguridad, incluyente y sustentable con los actores sociales y gubernamentales.				
Nombre del Indicador			**Descripción del Indicador**	**Sentido del indicador**	**Meta**	**Avance Anual**	**% Avance de la Meta**
Porcentaje de delitos no denunciados respecto a los delitos ocurridos			La estimación a nivel nacional sobre los delitos no denunciados o que no se inició averiguación previa y sus causas, respecto a los delitos ocurridos en cada entidad federativa	Descendente	90.77	86.20	94.97
				Parámetros			**Semáforo**
				60	80	100	En riesgo
Método de Cálculo			**Dimensión del Indicador**	**Frecuencia de Medición**			**Tipo de Indicador**
(1674 Numero de Porcentaje(Realizado)/1674 Numero de Porcentaje(Programado))*100			Eficacia	Anual			Estratégico
			Cobertura	**Unidad de Medida**			**Tipo de Acumulación**
			Estatal	Porcentaje			Valor presente
Nota Técnica							

Nivel	Propósito	**Resumen Narrativo**	Disminuir la incidencia delictiva con base en el fortalecimiento de las capacidades institucionales, el vínculo con la ciudadanía y la erradicación de la impunidad.				
Nombre del Indicador			**Descripción del Indicador**	**Sentido del indicador**	**Meta**	**Avance Anual**	**% Avance de la Meta**
Tasa de delitos del fuero común por cada cien mil habitantes			El indicador se refiere a los delitos del fuero común ocurridos por cada cien mil habitantes.	Descendente	1,713.60	N	N
				Parámetros			**Semáforo**
				60	80	100	En riesgo
Método de Cálculo			**Dimensión del Indicador**	**Frecuencia de Medición**			**Tipo de Indicador**
(1789 Numero de Tasa(Realizado)/1789 Numero de Tasa(Programado))*100			Eficacia	Mensual			Estratégico
			Cobertura	**Unidad de Medida**			**Tipo de Acumulación**
			Estatal	Tasa			Valor presente
Nota Técnica							

Nivel	Componente	**Resumen Narrativo**	Atención inmediata otorgada a quejas de los organismos protectores de Derechos Humanos.				
Nombre del Indicador			**Descripción del Indicador**	**Sentido del indicador**	**Meta**	**Avance Anual**	**% Avance de la Meta**
Total de solicitudes atendidas			Este indicador mide los vínculos establecidos y seguimiento otorgado a los asuntos, propuestas de conciliación y recomendaciones formuladas por la Comisión Nacional o Estatal de Derechos Humanos.	Ascendente	1,595.00	3,482.00	218.31
				Parámetros			**Semáforo**
				60	80	100	En riesgo
Método de Cálculo			**Dimensión del Indicador**	**Frecuencia de Medición**			**Tipo de Indicador**
(545 (A2)_ Número de solicitudes, convenios y acuerdos atendidos(Realizado)/545 (A2)_ Número de solicitudes, convenios y acuerdos atendidos(Programado))*100			Eficacia	Mensual			Gestión
			Cobertura	**Unidad de Medida**			**Tipo de Acumulación**
			Estatal	Solicitud			Suma
Nota Técnica							

Nivel	Componente	**Resumen Narrativo**	Terapia psicológica brindada a víctimas de delito				
Nombre del Indicador			**Descripción del Indicador**	**Sentido del indicador**	**Meta**	**Avance Anual**	**% Avance de la Meta**
Total de terapias psicológicas			Este indicador contribuye a restablecer mental y emocionalmente a las víctimas del delito	Ascendente	4,200.00	5,578.00	132.81

			Parámetros			Semáforo
			60	80	100	En riesgo
Método de Cálculo	**Dimensión del Indicador**	**Frecuencia de Medición**			**Tipo de Indicador**	
(545 (8)_ Número de terapias psicológicas brindadas(Realizado)/545 (8)_ Número de terapias psicológicas brindadas(Programado))*100	Eficacia	Mensual			Gestión	
	Cobertura	**Unidad de Medida**			**Tipo de Acumulación**	
	Estatal	Persona			Suma	
Nota Técnica						

Nivel	Componente	**Resumen Narrativo**	Apoyo integral otorgado a mujeres, consistente en atención jurídica, médica, psicológica y Trabajo Social			
Nombre del Indicador	**Descripción del Indicador**		**Sentido del indicador**	**Meta**	**Avance Anual**	**% Avance de la Meta**
Total de mujeres víctimas atendidas	Este indicador contribuye a la atención integral de las mujeres víctimas del delito mediante la atención jurídica, psicológica, psiquiátrica y de trabajo social.		Ascendente	2,200.00	19,457.00	884.41

			Parámetros			Semáforo
			60	80	100	En riesgo
Método de Cálculo	**Dimensión del Indicador**	**Frecuencia de Medición**			**Tipo de Indicador**	
(545 (B6)_Número de solicitudes atendidas(Realizado)/545 (B6)_Número de solicitudes atendidas(Programado))*100	Eficacia	Mensual			Gestión	
	Cobertura	**Unidad de Medida**			**Tipo de Acumulación**	
	Estatal	Persona			Suma	
Nota Técnica						

DATOS DEL PROGRAMA

Estrategias de Inteligencia para la investigación, la Prevención, Persecución y Sanción de los Delitos

Unidad responsable | **Fiscalía Estatal**

Plan Estatal de Gobernanza y Desarrollo

Eje	Seguridad, justicia y Estado de derecho	**Tema**	Procuración de justicia

Presupuesto Devengado	
Monto	4,819,046.27

Finalidad	Gobierno	**Función**	Asuntos de Orden Público y de Seguridad Interior	**Subfunción**	Policía

Objetivos

Nivel	Fin	**Resumen Narrativo**	Contribuir a consolidar el Estado de derecho y la cultura de paz a través de la prevención, la atención oportuna y eficaz de las demandas sociales en materia de seguridad y justicia, garantizando el derecho humano de integridad física y psíquica, reparando el tejido social, recuperando la autoridad de las instituciones e impulsar condiciones para una producción conjunta de seguridad, incluyente y sustentable con los actores sociales y gubernamentales.			
Nombre del Indicador		**Descripción del Indicador**	**Sentido del indicador**	**Meta**	**Avance Anual**	**% Avance de la Meta**
Porcentaje de delitos no denunciados respecto a los delitos ocurridos		La estimación a nivel nacional sobre los delitos no denunciados o que no se inició averiguación previa y sus causas, respecto a los delitos ocurridos en cada entidad federativa	Descendente	90.77	86.20	94.97

			Parámetros			Semáforo
			60	80	100	En riesgo
Método de Cálculo	**Dimensión del Indicador**	**Frecuencia de Medición**			**Tipo de Indicador**	
(1674 Numero de Porcentaje(Realizado)/1674 Numero de Porcentaje(Programado))*100	Eficacia	Anual			Estratégico	
	Cobertura	**Unidad de Medida**			**Tipo de Acumulación**	
	Estatal	Porcentaje			Valor presente	
Nota Técnica						

Nivel	Propósito	**Resumen Narrativo**	Recuperar la capacidad de disuasión del Estado, con un modelo de procuración de justicia cercano a la ciudadanía con el cual se propicie la cultura de la denuncia; dirigiendo los esfuerzos a la reducción de la impunidad a través de una eficiente investigación y persecución del delito apegada a los protocolos y al respeto irrestricto de los derechos humanos, usando como estrategia la coordinación interinstitucional, la modernización de las plataformas tecnológicas y el cumplimiento del servicio civil de carrera basado en la capacitación, profesionalización y certificación del personal.			
Nombre del Indicador		**Descripción del Indicador**	**Sentido del indicador**	**Meta**	**Avance Anual**	**% Avance de la Meta**
Porcentaje de averiguaciones previas determinadas respecto al total de averiguaciones abiertas		Representa el porcentaje de averiguaciones previas y/o carpetas de investigación que resuelve (determina) el Ministerio Público, del total de las averiguaciones previas y/o carpetas de investigación abiertas por delitos del fuero común	Ascendente	53.28	70.90	133.07

			Parámetros			Semáforo
			60	80	100	En riesgo
Método de Cálculo	**Dimensión del Indicador**	**Frecuencia de Medición**			**Tipo de Indicador**	
(1664 Numero de Porcentaje(Realizado)/1664 Numero de Porcentaje(Programado))*100	Eficacia	Anual			Estratégico	
	Cobertura	**Unidad de Medida**			**Tipo de Acumulación**	
	Estatal	Porcentaje			Valor presente	
Nota Técnica						

Nivel	Componente	**Resumen Narrativo**	Justicia Pronta y Expedita, Mediante la Invitación a las Partes a Suscribir Acuerdos Reparatorios			
Nombre del Indicador		**Descripción del Indicador**	**Sentido del indicador**	**Meta**	**Avance Anual**	**% Avance de la Meta**
550 (2)_Total de carpetas de investigación y averiguaciones previas remitidas a Métodos Alternos para celebración de Métodod Alternos		550 (2)_Este indicador cuantifica las causas penales remitidas a métodos alternos para la sustanciación de acuerdos reparatorios	Ascendente	3,000.00	6,901.00	230.03

			Parámetros			Semáforo
			60	80	100	En riesgo
Método de Cálculo	**Dimensión del Indicador**	**Frecuencia de Medición**			**Tipo de Indicador**	
(550 (2)_Número de averiguaciones previas y carpetas de investigación resueltas(Realizado) /550 (2)_Número de averiguaciones previas y carpetas de investigación resueltas	Eficacia	Trimestral			Gestión	
	Cobertura	**Unidad de Medida**			**Tipo de Acumulación**	

(Programado))*100	Regional	Averiguación previa	Suma

Nota Técnica	

Nivel	Componente	Resumen Narrativo	Averiguaciones Previas resueltas en el Sistema Tradicional				
Nombre del Indicador			**Descripción del Indicador**	**Sentido del indicador**	**Meta**	**Avance Anual**	**% Avance de la Meta**
550 (3)_Total de averiguaciones previas resueltas en el sistema tradicional			550 (3)_Este indicador refleja el número de averiguaciones previas resueltas a través de consignaciones y enviadas a Métodos Alternos	Descendente	140.00	18.00	12.86
				Parámetros			**Semáforo**
				60	80	100	Óptimo

Método de Cálculo	Dimensión del Indicador	Frecuencia de Medición	Tipo de Indicador
(550 (3)_Número de averiguaciones previas consignadas(Realizado)/550 (3)_Número de averiguaciones previas consignadas(Programado))*100	Eficacia	Trimestral	Gestión
	Cobertura	**Unidad de Medida**	**Tipo de Acumulación**
	Regional	Averiguación previa	Suma
Nota Técnica			

DATOS DEL PROGRAMA

Justicia Restaurativa en favor de la Víctima

Unidad responsable	Fiscalía Estatal

Plan Estatal de Gobernanza y Desarrollo

Eje	Seguridad, justicia y Estado de derecho	Tema	Procuración de justicia

Presupuesto Devengado	
Monto	32,073,238.52

Finalidad	Gobierno	Función	Justicia	Subfunción	Procuración de Justicia

Objetivos

Nivel	Fin	Resumen Narrativo	Contribuir a consolidar el Estado de derecho y la cultura de paz a través de la prevención, la atención oportuna y eficaz de las demandas sociales en materia de seguridad y justicia, garantizando el derecho humano de integridad física y psíquica, reparando el tejido social, recuperando la autoridad de las instituciones e impulsar condiciones para una producción conjunta de seguridad, incluyente y sustentable con los actores sociales y gubernamentales.				
Nombre del Indicador			**Descripción del Indicador**	**Sentido del indicador**	**Meta**	**Avance Anual**	**% Avance de la Meta**
Porcentaje de delitos no denunciados respecto a los delitos ocurridos			La estimación a nivel nacional sobre los delitos no denunciados o que no se inició averiguación previa y sus causas, respecto a los delitos ocurridos en cada entidad federativa	Descendente	90.77	86.20	94.97
				Parámetros			**Semáforo**
				60	80	100	En riesgo

Método de Cálculo	Dimensión del Indicador	Frecuencia de Medición	Tipo de Indicador
(1674 Numero de Porcentaje(Realizado)/1674 Numero de Porcentaje(Programado))*100	Eficacia	Anual	Estratégico
	Cobertura	**Unidad de Medida**	**Tipo de Acumulación**
	Estatal	Porcentaje	Valor presente
Nota Técnica			

Nivel	Propósito	Resumen Narrativo	Recuperar la capacidad de disuasión del Estado, con un modelo de procuración de justicia cercano a la ciudadanía con el cual se propicie la cultura de la denuncia; dirigiendo los esfuerzos a la reducción de la impunidad a través de una eficiente investigación y persecución del delito apegada a los protocolos y al respeto irrestricto de los derechos humanos, usando como estrategia la coordinación interinstitucional, la modernización de las plataformas tecnológicas y el cumplimiento del servicio civil de carrera basado en la capacitación, profesionalización y certificación del personal.				
Nombre del Indicador			**Descripción del Indicador**	**Sentido del indicador**	**Meta**	**Avance Anual**	**% Avance de la Meta**
Expedientes iniciados por justicia alternativa			Se refiere a los expedientes iniciados en los Centros de Justicia Alternativa y/o Mediación y/o Conciliación y/o Justicia Restaurativa, a fin de conocer las causas y el curso de atención de los mismos. Justicia Alternativa y/o Mecanismos Alternativos de Solución de Controversias: son los medios alternos de resolución de conflictos, sin la intervención de un juez, sino con la ayuda de expertos mediadores, conciliadores y facilitadores que permiten a las partes por medio del diálogo y en un ambiente de cordialidad y respeto, resolver sus conflictos de manera eficaz, gratuita. voluntaria y confidencial.	Ascendente	19,898.00	N.D	N.D
				Parámetros			**Semáforo**
				60	80	100	N.D

Método de Cálculo	Dimensión del Indicador	Frecuencia de Medición	Tipo de Indicador
(1652 Numero de Expedientes(Realizado)/1652 Numero de Expedientes(Programado))*100	Eficacia	Anual	Estratégico
	Cobertura	**Unidad de Medida**	**Tipo de Acumulación**
	Estatal	Expediente	Valor presente
Nota Técnica			

Nivel	Componente	Resumen Narrativo	Capacitación especializada en mecanismos alternativos				
Nombre del Indicador			**Descripción del Indicador**	**Sentido del indicador**	**Meta**	**Avance Anual**	**% Avance de la Meta**
551 (3)_Total de facilitadores certificados			551 (3)_Este indicador garantiza el cumplimiento de las bases para el funcionamiento de los mecanismos alternativos de solución de controversias	Ascendente	30.00	22.00	73.33
				Parámetros			**Semáforo**
				60	80	100	Mejorable

Método de Cálculo	Dimensión del Indicador	Frecuencia de Medición	Tipo de Indicador
(551 (3)_Total de facilitadores certificados(Realizado)/551 (3)_Total de facilitadores certificados (Programado))*100	Eficacia	Anual	Gestión
	Cobertura	**Unidad de Medida**	**Tipo de Acumulación**
	Estatal	Certificado	Suma
Nota Técnica			

Nivel	Componente	Resumen Narrativo	Difusión en métodos alternos y solución de conflictos

Nombre del Indicador	Descripción del Indicador	Sentido del indicador	Meta	Avance Anual	% Avance de la Meta
551 (4)_ Total de campañas concluidas	551 (4)_ Este indicador garantiza el cumplimiento de las bases para el funcionamiento de los mecanismos alternativos de solución de controversias	Ascendente	12.00	2.00	16.67

Parámetros			Semáforo
60	80	100	En riesgo

Método de Cálculo	Dimensión del Indicador	Frecuencia de Medición	Tipo de Indicador
(551 (4)_ Total de programas creados(Realizado)/551 (4)_ Total de programas creados (Programado))*100	Eficacia	Mensual	Gestión
	Cobertura	**Unidad de Medida**	**Tipo de Acumulación**
	Estatal	Programa	Suma

Nota Técnica	

Nivel	Componente	Resumen Narrativo	Mecanismos Alternativos en Zona Metropolitana

Nombre del Indicador	Descripción del Indicador	Sentido del indicador	Meta	Avance Anual	% Avance de la Meta
551 (D1)_Total de procesos resueltos en zona metropolitana	551 (D1)_Este indicador garantiza en todo momento la reparación del daño, mediante el dialogo entre las partes que surjan de una controvercia en un hecho ilicito. Basados en la oralidad, la economia procesal y la confidencialidad	Ascendente	24,000.00	17,875.00	74.48

Parámetros			Semáforo
60	80	100	Mejorable

Método de Cálculo	Dimensión del Indicador	Frecuencia de Medición	Tipo de Indicador
(551 (D1)_Total de procesos resueltos(Realizado)/551 (D1)_Total de procesos resueltos (Programado))*100	Eficacia	Mensual	Gestión
	Cobertura	**Unidad de Medida**	**Tipo de Acumulación**
	Estatal	Expediente	Suma

Nota Técnica	

Nivel	Componente	Resumen Narrativo	Mecanismos Alternativos en el Interior del Estado

Nombre del Indicador	Descripción del Indicador	Sentido del indicador	Meta	Avance Anual	% Avance de la Meta
551 (D2)_Total de procesos resueltos en al interior del estado	551 (D2)_Este indicador garantiza en todo momento la reparación del daño, mediante el dialogo entre las partes que surjan de una controvercia en un hecho ilicito. Basados en la oralidad, la economia procesal y la confidencialidad	Ascendente	16,000.00	10,082.00	63.01

Parámetros			Semáforo
60	80	100	Mejorable

Método de Cálculo	Dimensión del Indicador	Frecuencia de Medición	Tipo de Indicador
(551 (D2)_Total de procesos resueltos(Realizado)/551 (D2)_Total de procesos resueltos (Programado))*100	Eficacia	Mensual	Gestión
	Cobertura	**Unidad de Medida**	**Tipo de Acumulación**
	Estatal	Expediente	Suma

Nota Técnica	

DATOS DEL PROGRAMA

Fortalecimiento para la Procuración de Justicia, Humanitaria, Pronta, Expedita con Estricto Apego a la Ley

Unidad responsable	Fiscalía Estatal

Plan Estatal de Gobernanza y Desarrollo

Eje	Seguridad, justicia y Estado de derecho	Tema	Procuración de justicia

Presupuesto Devengado	
Monto	216,372,585.61

Finalidad	Gobierno	Función	Justicia	Subfunción	Procuración de Justicia

Objetivos

Nivel	Fin	Resumen Narrativo	Contribuir a consolidar el Estado de derecho y la cultura de paz a través de la prevención, la atención oportuna y eficaz de las demandas sociales en materia de seguridad y justicia, garantizando el derecho humano de integridad física y psíquica, reparando el tejido social, recuperando la autoridad de las instituciones e impulsar condiciones para una producción conjunta de seguridad, incluyente y sustentable con los actores sociales y gubernamentales.

Nombre del Indicador	Descripción del Indicador	Sentido del indicador	Meta	Avance Anual	% Avance de la Meta
Porcentaje de delitos no denunciados respecto a los delitos ocurridos	La estimación a nivel nacional sobre los delitos no denunciados o que no se inició averiguación previa y sus causas, respecto a los delitos ocurridos en cada entidad federativa	Descendente	90.77	86.20	94.97

Parámetros			Semáforo
60	80	100	En riesgo

Método de Cálculo	Dimensión del Indicador	Frecuencia de Medición	Tipo de Indicador
(1674 Numero de Porcentaje(Realizado)/1674 Numero de Porcentaje(Programado))*100	Eficacia	Anual	Estratégico
	Cobertura	**Unidad de Medida**	**Tipo de Acumulación**
	Estatal	Porcentaje	Valor presente

Nota Técnica	

Nivel	Propósito	Resumen Narrativo	Recuperar la capacidad de disuasión del Estado, con un modelo de procuración de justicia cercano a la ciudadanía con el cual se propicie la cultura de la denuncia; dirigiendo los esfuerzos a la reducción de la impunidad a través de una eficiente investigación y persecución del delito apegada a los protocolos y al respeto irrestricto de los derechos humanos, usando como estrategia la coordinación interinstitucional, la modernización de las plataformas tecnológicas y el cumplimiento del servicio civil de carrera basado en la capacitación, profesionalización y certificación del personal.

Nombre del Indicador	Descripción del Indicador	Sentido del indicador	Meta	Avance Anual	% Avance de la Meta
Porcentaje de averiguaciones previas determinadas respecto al total de averiguaciones abiertas	Representa el porcentaje de averiguaciones previas y/o carpetas de investigación que resuelve (determina) el Ministerio Público, del total de las averiguaciones previas y/o carpetas de investigación abiertas por delitos del fuero común	Ascendente	53.28	70.90	133.07

Parámetros	Semáforo

60	80	100	En riesgo

Método de Cálculo	Dimensión del Indicador	Frecuencia de Medición	Tipo de Indicador
(1664 Numero de Porcentaje(Realizado)/1664 Numero de Porcentaje(Programado))*100	Eficacia	Anual	Estratégico
	Cobertura	**Unidad de Medida**	**Tipo de Acumulación**
	Estatal	Porcentaje	Valor presente
Nota Técnica			

Nivel	Componente	Resumen Narrativo	Atención y calidad garantizada de nuestros servicios.

Nombre del Indicador	Descripción del Indicador	Sentido del indicador	Meta	Avance Anual	% Avance de la Meta
558 (1)_Total de invitaciones a las partes a resolver la controversia que surja con motivo de la comisión de un delito por medio del acuerdo reparatorio	558 (1)_Consiste en la comunicación al ciudadano respecto a su derecho a ser restituido en sus derechos, a que se garantice la reparación del daño por la comisión del delito los Mecanismos Alternos de Solución de Conflictos	Ascendente	2,968.00	7,632.00	257.14

Parámetros			Semáforo
60	80	100	En riesgo

Método de Cálculo	Dimensión del Indicador	Frecuencia de Medición	Tipo de Indicador
(558 (1)_Número de expedientes ingresados(Realizado)/558 (1)_Número de expedientes ingresados(Programado))*100	Eficacia	Trimestral	Gestión
	Cobertura	**Unidad de Medida**	**Tipo de Acumulación**
	Regional	Invitación	Suma
Nota Técnica			

Nivel	Componente	Resumen Narrativo	Servidores Públicos Comprometidos con la Sociedad a Través de las Agencias Itinerantes

Nombre del Indicador	Descripción del Indicador	Sentido del indicador	Meta	Avance Anual	% Avance de la Meta
558 (2)_Total de salidas de las Agencias Itinerantes	558 (2)_La institución brinda al ciudadano el acceso a la justicia a través de las Agencias Itinerantes para recibir sus denuncias y quejas	Ascendente	116.00	119.00	102.59

Parámetros			Semáforo
60	80	100	Óptimo

Método de Cálculo	Dimensión del Indicador	Frecuencia de Medición	Tipo de Indicador
(558 (2)_Número de acuerdos reparatorios cumplido(Realizado)/558 (2)_Número de acuerdos reparatorios cumplido(Programado))*100	Eficacia	Trimestral	Gestión
	Cobertura	**Unidad de Medida**	**Tipo de Acumulación**
	Regional	Otro	Suma
Nota Técnica			

DATOS DEL PROGRAMA

Coordinación y Gestión del Despacho del Fiscal Regional

Unidad responsable	Fiscalía Estatal

Plan Estatal de Gobernanza y Desarrollo

Eje	Seguridad, justicia y Estado de derecho	Tema	Procuración de justicia

Presupuesto Devengado	
Monto	28,887,518.11

Finalidad	Gobierno	Función	Asuntos de Orden Público y de Seguridad Interior	Subfunción	Policía

Objetivos

Nivel	Fin	Resumen Narrativo	Contribuir a consolidar el Estado de derecho y la cultura de paz a través de la prevención, la atención oportuna y eficaz de las demandas sociales en materia de seguridad y justicia, garantizando el derecho humano de integridad física y psíquica, reparando el tejido social, recuperando la autoridad de las instituciones e impulsar condiciones para una producción conjunta de seguridad, incluyente y sustentable con los actores sociales y gubernamentales.

Nombre del Indicador	Descripción del Indicador	Sentido del indicador	Meta	Avance Anual	% Avance de la Meta
Porcentaje de delitos no denunciados respecto a los delitos ocurridos	La estimación a nivel nacional sobre los delitos no denunciados o que no se inició averiguación previa y sus causas, respecto a los delitos ocurridos en cada entidad federativa	Descendente	90.77	86.20	94.97

Parámetros			Semáforo
60	80	100	En riesgo

Método de Cálculo	Dimensión del Indicador	Frecuencia de Medición	Tipo de Indicador
(1674 Numero de Porcentaje(Realizado)/1674 Numero de Porcentaje(Programado))*100	Eficacia	Anual	Estratégico
	Cobertura	**Unidad de Medida**	**Tipo de Acumulación**
	Estatal	Porcentaje	Valor presente
Nota Técnica			

Nivel	Propósito	Resumen Narrativo	Recuperar la capacidad de disuasión del Estado, con un modelo de procuración de justicia cercano a la ciudadanía con el cual se propicie la cultura de la denuncia; dirigiendo los esfuerzos a la reducción de la impunidad a través de una eficiente investigación y persecución del delito apegada a los protocolos y al respeto irrestricto de los derechos humanos, usando como estrategia la coordinación interinstitucional, la modernización de las plataformas tecnológicas y el cumplimiento del servicio civil de carrera basado en la capacitación, profesionalización y certificación del personal.

Nombre del Indicador	Descripción del Indicador	Sentido del indicador	Meta	Avance Anual	% Avance de la Meta
Porcentaje de averiguaciones previas determinadas respecto al total de averiguaciones abiertas	Representa el porcentaje de averiguaciones previas y/o carpetas de investigación que resuelve (determina) el Ministerio Público, del total de las averiguaciones previas y/o carpetas de investigación abiertas por delitos del fuero común	Ascendente	53.28	70.90	133.07

Parámetros			Semáforo
60	80	100	En riesgo

Método de Cálculo	Dimensión del Indicador	Frecuencia de Medición	Tipo de Indicador
(1664 Numero de Porcentaje(Realizado)/1664 Numero de Porcentaje(Programado))*100	Eficacia	Anual	Estratégico
	Cobertura	**Unidad de Medida**	**Tipo de Acumulación**
	Estatal	Porcentaje	Valor presente
Nota Técnica			

Nivel	Componente	Resumen Narrativo	Acciones realizadas para intercambio de información municipal.

Nombre del Indicador	Descripción del Indicador	Sentido del indicador	Meta	Avance Anual	% Avance de la Meta
559 (5)_Total de reuniones con autoridades municipales	559 (5)_Refleja las estrategias implementadas derivadas de las necesidades de cada una de las Regiones que integran el interior del Estado	Ascendente	12.00	12.00	100.00

Parámetros			Semáforo
60	80	100	Óptimo

Método de Cálculo	Dimensión del Indicador	Frecuencia de Medición	Tipo de Indicador
(559 (5)_Número de difusiones realizadas(Realizado)/559 (5)_Número de difusiones realizadas (Programado))*100	Eficacia	Trimestral	Gestión
	Cobertura	**Unidad de Medida**	**Tipo de Acumulación**
	Regional	Reunión	Suma

Nota Técnica	

DATOS DEL PROGRAMA

Procuración de Justicia Pronta y Expedita

Unidad responsable	Fiscalía Estatal

Plan Estatal de Gobernanza y Desarrollo

Eje	Seguridad, justicia y Estado de derecho	Tema	Procuración de justicia

Presupuesto Devengado	
Monto	75,826,328.37

Finalidad	Gobierno	Función	Justicia	Subfunción	Procuración de Justicia

Objetivos

Nivel	Fin	Resumen Narrativo	Contribuir a consolidar el Estado de derecho y la cultura de paz a través de la prevención, la atención oportuna y eficaz de las demandas sociales en materia de seguridad y justicia, garantizando el derecho humano de integridad física y psíquica, reparando el tejido social, recuperando la autoridad de las instituciones e impulsar condiciones para una producción conjunta de seguridad, incluyente y sustentable con los actores sociales y gubernamentales.

Nombre del Indicador	Descripción del Indicador	Sentido del indicador	Meta	Avance Anual	% Avance de la Meta
Porcentaje de delitos no denunciados respecto a los delitos ocurridos	La estimación a nivel nacional sobre los delitos no denunciados o que no se inició averiguación previa y sus causas, respecto a los delitos ocurridos en cada entidad federativa	Descendente	90.77	86.20	94.97

Parámetros			Semáforo
60	80	100	En riesgo

Método de Cálculo	Dimensión del Indicador	Frecuencia de Medición	Tipo de Indicador
(1674 Numero de Porcentaje(Realizado)/1674 Numero de Porcentaje(Programado))*100	Eficacia	Anual	Estratégico
	Cobertura	**Unidad de Medida**	**Tipo de Acumulación**
	Estatal	Porcentaje	Valor presente

Nota Técnica	

Nivel	Propósito	Resumen Narrativo	Recuperar la capacidad de disuasión del Estado, con un modelo de procuración de justicia cercano a la ciudadanía con el cual se propicie la cultura de la denuncia; dirigiendo los esfuerzos a la reducción de la impunidad a través de una eficiente investigación y persecución del delito apegada a los protocolos y al respeto irrestricto de los derechos humanos, usando como estrategia la coordinación interinstitucional, la modernización de las plataformas tecnológicas y el cumplimiento del servicio civil de carrera basado en la capacitación, profesionalización y certificación del personal.

Nombre del Indicador	Descripción del Indicador	Sentido del indicador	Meta	Avance Anual	% Avance de la Meta
Porcentaje de averiguaciones previas determinadas respecto al total de averiguaciones abiertas	Representa el porcentaje de averiguaciones previas y/o carpetas de investigación que resuelve (determina) el Ministerio Público, del total de las averiguaciones previas y/o carpetas de investigación abiertas por delitos del fuero común	Ascendente	53.28	70.90	133.07

Parámetros			Semáforo
60	80	100	En riesgo

Método de Cálculo	Dimensión del Indicador	Frecuencia de Medición	Tipo de Indicador
(1664 Numero de Porcentaje(Realizado)/1664 Numero de Porcentaje(Programado))*100	Eficacia	Anual	Estratégico
	Cobertura	**Unidad de Medida**	**Tipo de Acumulación**
	Estatal	Porcentaje	Valor presente

Nota Técnica	

Nivel	Componente	Resumen Narrativo	Peticiones escritas de autoridades y ciudadanos atendidas.

Nombre del Indicador	Descripción del Indicador	Sentido del indicador	Meta	Avance Anual	% Avance de la Meta
560 (1.1)_Total de peticiones atendidas por escrito	560 (1.1)_ Las peticiones atendidas por escrito de los Ciudadanos y Autoridades, que ingresan al Despacho de la Fiscal Ejecutivo en Investigación Criminal, son atendidas con eficiencia y veracidad, para dar solución a su petición	Ascendente	3,752.00	3,920.00	104.48

Parámetros			Semáforo
60	80	100	Óptimo

Método de Cálculo	Dimensión del Indicador	Frecuencia de Medición	Tipo de Indicador
(560 (1.1)_ Número de peticiones por escrito recibidas(Realizado)/560 (1.1)_ Número de peticiones por escrito recibidas(Programado))*100	Eficiencia	Mensual	Gestión
	Cobertura	**Unidad de Medida**	**Tipo de Acumulación**
	Estatal	Petición	Suma

Nota Técnica	

Nivel	Componente	Resumen Narrativo	Asuntos atendidos del C. Gobernador mediante el Sistema ASER.

Nombre del Indicador	Descripción del Indicador	Sentido del indicador	Meta	Avance Anual	% Avance de la Meta
560 (2)_Total de asuntos del Gobernador recibidos mediante el sistema HACER	560 (2)_ Asuntos del C. Gobernador Recibidos mediante el Sistema HACER, para solventar las peticiones que los ciudadanos le hacen llegar al Despacho del Gobernados	Ascendente	14.00	11.00	78.57

			Parámetros			Semáforo
			60	80	100	Mejorable
Método de Cálculo	**Dimensión del Indicador**	**Frecuencia de Medición**			**Tipo de Indicador**	
(560 (2)_Número de asuntos del C. Gobernador atendidos(Realizado)/560 (2)_Número de asuntos del C. Gobernador atendidos(Programado))*100	Eficacia	Mensual			Gestión	
	Cobertura	**Unidad de Medida**			**Tipo de Acumulación**	
	Estatal	Asunto			Suma	
Nota Técnica						

Nivel	Componente	**Resumen Narrativo**	Ciudadanos atendidos que acuden al Despacho del Fiscal Ejecutivo			
Nombre del Indicador	**Descripción del Indicador**		**Sentido del indicador**	**Meta**	**Avance Anual**	**% Avance de la Meta**
560 (3)_Total de ciudadanos y funcionarios atendidos por el Fiscal Ejecutivo en Investigación Criminal	560 (3)_ Ciudadanos y Funcionarios atendidos directamente por el Fiscal Ejecutivo en Investigación Criminal, resolviendo sus peticiones de forma inmediata.		Ascendente	54.00	45.00	83.33

			Parámetros			Semáforo
			60	80	100	Óptimo
Método de Cálculo	**Dimensión del Indicador**	**Frecuencia de Medición**			**Tipo de Indicador**	
(560 (3)_ Número de solicitudes atendidas(Realizado)/560 (3)_ Número de solicitudes atendidas(Programado))*100	Eficacia	Mensual			Gestión	
	Cobertura	**Unidad de Medida**			**Tipo de Acumulación**	
	Estatal	Solicitud			Suma	
Nota Técnica						

DATOS DEL PROGRAMA

Carpetas de Investigación que se Judicializan en beneficio de la Sociedad

Unidad responsable | **Fiscalía Estatal**

Plan Estatal de Gobernanza y Desarrollo

Eje	Seguridad, justicia y Estado de derecho	**Tema**	Procuración de justicia

Presupuesto Devengado	
Monto	146,411,822.21

Finalidad	Gobierno	**Función**	Justicia	**Subfunción**	Procuración de Justicia

Objetivos

Nivel	Fin	**Resumen Narrativo**	Contribuir a consolidar el Estado de derecho y la cultura de paz a través de la prevención, la atención oportuna y eficaz de las demandas sociales en materia de seguridad y justicia, garantizando el derecho humano de integridad física y psíquica, reparando el tejido social, recuperando la autoridad de las instituciones e impulsar condiciones para una producción conjunta de seguridad, incluyente y sustentable con los actores sociales y gubernamentales.			
Nombre del Indicador		**Descripción del Indicador**	**Sentido del indicador**	**Meta**	**Avance Anual**	**% Avance de la Meta**
Porcentaje de delitos no denunciados respecto a los delitos ocurridos		La estimación a nivel nacional sobre los delitos no denunciados o que no se inició averiguación previa y sus causas, respecto a los delitos ocurridos en cada entidad federativa	Descendente	90.77	86.20	94.97

			Parámetros			Semáforo
			60	80	100	En riesgo
Método de Cálculo	**Dimensión del Indicador**	**Frecuencia de Medición**			**Tipo de Indicador**	
(1674 Numero de Porcentaje(Realizado)/1674 Numero de Porcentaje(Programado))*100	Eficacia	Anual			Estratégico	
	Cobertura	**Unidad de Medida**			**Tipo de Acumulación**	
	Estatal	Porcentaje			Valor presente	
Nota Técnica						

Nivel	Propósito	**Resumen Narrativo**	Recuperar la capacidad de disuasión del Estado, con un modelo de procuración de justicia cercano a la ciudadanía con el cual se propicie la cultura de la denuncia; dirigiendo los esfuerzos a la reducción de la impunidad a través de una eficiente investigación y persecución del delito apegada a los protocolos y al respeto irrestricto de los derechos humanos, usando como estrategia la coordinación interinstitucional, la modernización de las plataformas tecnológicas y el cumplimiento del servicio civil de carrera basado en la capacitación, profesionalización y certificación del personal.			
Nombre del Indicador		**Descripción del Indicador**	**Sentido del indicador**	**Meta**	**Avance Anual**	**% Avance de la Meta**
Porcentaje de averiguaciones previas determinadas respecto al total de averiguaciones abiertas		Representa el porcentaje de averiguaciones previas y/o carpetas de investigación que resuelve (determina) el Ministerio Público, del total de las averiguaciones previas y/o carpetas de investigación abiertas por delitos del fuero común	Ascendente	53.28	70.90	133.07

			Parámetros			Semáforo
			60	80	100	En riesgo
Método de Cálculo	**Dimensión del Indicador**	**Frecuencia de Medición**			**Tipo de Indicador**	
(1664 Numero de Porcentaje(Realizado)/1664 Numero de Porcentaje(Programado))*100	Eficacia	Anual			Estratégico	
	Cobertura	**Unidad de Medida**			**Tipo de Acumulación**	
	Estatal	Porcentaje			Valor presente	
Nota Técnica						

Nivel	Componente	**Resumen Narrativo**	Indagatorias Integradas por el Ministerio Público del Sistema Tradicional Resueltas de la Fiscalía Ejecutiva de Investigación Criminal			
Nombre del Indicador		**Descripción del Indicador**	**Sentido del indicador**	**Meta**	**Avance Anual**	**% Avance de la Meta**
565 (5)_Total de Averiguaciones Previas Determinadas		565 (5)_Este indicador mide el total averiguaciones previas determinadas en Integración de los asuntos del Sistema Tradicional	Ascendente	1,748.00	1,494.00	85.47

			Parámetros			Semáforo
			60	80	100	Óptimo
Método de Cálculo	**Dimensión del Indicador**	**Frecuencia de Medición**			**Tipo de Indicador**	
(565 (5)_Número de averiguaciones previas determinadas(Realizado)/565 (5)_Número de averiguaciones previas determinadas(Programado))*100	Eficacia	Mensual			Gestión	
	Cobertura	**Unidad de Medida**			**Tipo de Acumulación**	
	Estatal	Averiguación previa			Suma	

Nota Técnica	

Nivel	Componente	Resumen Narrativo	Denuncias recibidas en las diferentes áreas que conforman la Fiscalía del Estado, por el delito de robos varios.

Nombre del Indicador	Descripción del Indicador	Sentido del indicador	Meta	Avance Anual	% Avance de la Meta
571 (7)_Total de denuncias recibidas de las diversas áreas de Fiscalía en Robos Varios	571 (7)_Este indicador mide las carpetas de investigación del área de Atención Temprana, Puestos de Socorros, Detenidos, Call Center, Ciudad Niñez, Centro de Justicia para la Mujer, Extorsiones, Desaparecidos.	Ascendente	3,200.00	3,380.00	105.63

Parámetros			Semáforo
60	80	100	Óptimo

Método de Cálculo	Dimensión del Indicador	Frecuencia de Medición	Tipo de Indicador
(571 (7)_Número de denuncias recibidas en robos varios(Realizado)/571 (7)_Número de denuncias recibidas en robos varios(Programado))*100	Eficacia	Mensual	Gestión
	Cobertura	**Unidad de Medida**	**Tipo de Acumulación**
	Estatal	Carpeta de Investigación	Suma

Nota Técnica	

Nivel	Componente	Resumen Narrativo	Carpetas de Investigación Judicializadas ante un Juez de Control.

Nombre del Indicador	Descripción del Indicador	Sentido del indicador	Meta	Avance Anual	% Avance de la Meta
565 (1)_Total de carpetas de Investigación Judicializadas	565 (1)_ Este indicador mide el total de Judicialización de las Carpetas de Investigación, ante un Juez de Control	Ascendente	1,289.00	1,515.00	117.53

Parámetros			Semáforo
60	80	100	Óptimo

Método de Cálculo	Dimensión del Indicador	Frecuencia de Medición	Tipo de Indicador
(565 (1)_Número de carpetas de investigación judicializadas con o sin detenido(Realizado)/565 (1)_Número de carpetas de investigación judicializadas con o sin detenido(Programado))*100	Eficacia	Mensual	Gestión
	Cobertura	**Unidad de Medida**	**Tipo de Acumulación**
	Estatal	Carpeta de Investigación	Suma

Nota Técnica	

Nivel	Componente	Resumen Narrativo	Carpetas de investigación de robo a negocio integradas por el Ministerio Público resueltas.

Nombre del Indicador	Descripción del Indicador	Sentido del indicador	Meta	Avance Anual	% Avance de la Meta
565 (2)_Total de carpetas de Investigación Resueltas	565 (2)_Este indicador mide el total de carpetas de Investigación Resueltas	Ascendente	700.00	913.00	130.43

Parámetros			Semáforo
60	80	100	En riesgo

Método de Cálculo	Dimensión del Indicador	Frecuencia de Medición	Tipo de Indicador
(565 (2)_Total de carpetas de investigación resueltas(Realizado)/565 (2)_Total de carpetas de investigación resueltas(Programado))*100	Eficacia	Mensual	Gestión
	Cobertura	**Unidad de Medida**	**Tipo de Acumulación**
	Estatal	Carpeta de Investigación	Suma

Nota Técnica	

Nivel	Componente	Resumen Narrativo	Carpetas de Investigación iniciadas por el delito de extorsión

Nombre del Indicador	Descripción del Indicador	Sentido del indicador	Meta	Avance Anual	% Avance de la Meta
565 (OR)_ Total de Carpetas de Investigación recibidas por el delito de extorsión	565 (OR)_ Este indicador mide las denuncias presentadas por las victimas de un delito	Ascendente	570.00	551.00	96.67

Parámetros			Semáforo
60	80	100	Óptimo

Método de Cálculo	Dimensión del Indicador	Frecuencia de Medición	Tipo de Indicador
(565 (OR)_Carpetas de investigación(Realizado)/565 (OR)_Carpetas de investigación (Programado))*100	Eficacia	Mensual	Gestión
	Cobertura	**Unidad de Medida**	**Tipo de Acumulación**
	Estatal	Carpeta de Investigación	Suma

Nota Técnica	

Nivel	Componente	Resumen Narrativo	Operativos implementados para la búsqueda y localización de las victimas y/o imputados.

Nombre del Indicador	Descripción del Indicador	Sentido del indicador	Meta	Avance Anual	% Avance de la Meta
565 (0M)_ Total de operativos implementados por la policia investigadora	565 (0M)_ Este indicador mide los operativos implementados por la policia investigadora	Ascendente	397.00	206.00	51.89

Parámetros			Semáforo
60	80	100	En riesgo

Método de Cálculo	Dimensión del Indicador	Frecuencia de Medición	Tipo de Indicador
(565 (0M)_Operativos implementados por la policía investigadora(Realizado)/565 (0M) _Operativos implementados por la policía investigadora(Programado))*100	Eficacia	Mensual	Gestión
	Cobertura	**Unidad de Medida**	**Tipo de Acumulación**
	Estatal	Otro	Suma

Nota Técnica	

Nivel	Componente	Resumen Narrativo	Pláticas preventivas impartidas a la ciudadanía por el delito de extorsión

Nombre del Indicador	Descripción del Indicador	Sentido del indicador	Meta	Avance Anual	% Avance de la Meta
565 (0N)_ Total de platicas preventivas realizadas	565 (0N)_ Este indicador mide las platicas preventivas difundidas	Ascendente	16.00	8.00	50.00

Parámetros			Semáforo
60	80	100	En riesgo

Método de Cálculo	Dimensión del Indicador	Frecuencia de Medición	Tipo de Indicador
(565 (0N) _Número de platicas preventivas difundidas(Realizado)/565 (0N) _Número de platicas preventivas difundidas(Programado))*100	Eficacia	Mensual	Gestión
	Cobertura	**Unidad de Medida**	**Tipo de Acumulación**
	Estatal	Otro	Suma

Nota Técnica	

Nivel	Componente	Resumen Narrativo	Medidas de protección dictadas en favor de las víctimas.				
Nombre del Indicador		**Descripción del Indicador**		**Sentido del indicador**	**Meta**	**Avance Anual**	**% Avance de la Meta**
565 (4)_Total de medidas de protección otorgadas en favor de las víctimas		565 (4)_ Este indicador consiste en dictar medidas de protección en favor de las víctimas		Ascendente	351.00	318.00	90.60
				Parámetros			**Semáforo**
				60	80	100	Óptimo
Método de Cálculo			**Dimensión del Indicador**	**Frecuencia de Medición**			**Tipo de Indicador**
(565 (4)_Número de medidas de protección a su integridad(Realizado)/565 (4)_Número de medidas de protección a su integridad(Programado))*100			Eficacia	Mensual			Gestión
			Cobertura	**Unidad de Medida**			**Tipo de Acumulación**
			Estatal	Otro			Suma
Nota Técnica							

DATOS DEL PROGRAMA

Atención, Captación y Medidas de Protección a Víctimas del Delito

Unidad responsable | **Fiscalía Estatal**

Plan Estatal de Gobernanza y Desarrollo

Eje	Seguridad, justicia y Estado de derecho	Tema	Procuración de justicia

Presupuesto Devengado	
Monto	208,291,471.24

Finalidad	Gobierno	Función	Justicia	Subfunción	Procuración de Justicia

Objetivos

Nivel	Fin	Resumen Narrativo	Contribuir a consolidar el Estado de derecho y la cultura de paz a través de la prevención, la atención oportuna y eficaz de las demandas sociales en materia de seguridad y justicia, garantizando el derecho humano de integridad física y psíquica, reparando el tejido social, recuperando la autoridad de las instituciones e impulsar condiciones para una producción conjunta de seguridad, incluyente y sustentable con los actores sociales y gubernamentales.				
Nombre del Indicador			**Descripción del Indicador**	**Sentido del indicador**	**Meta**	**Avance Anual**	**% Avance de la Meta**
Porcentaje de delitos no denunciados respecto a los delitos ocurridos			La estimación a nivel nacional sobre los delitos no denunciados o que no se inició averiguación previa y sus causas, respecto a los delitos ocurridos en cada entidad federativa	Descendente	90.77	86.20	94.97
				Parámetros			**Semáforo**
				60	80	100	En riesgo
Método de Cálculo			**Dimensión del Indicador**	**Frecuencia de Medición**			**Tipo de Indicador**
(1674 Numero de Porcentaje(Realizado)/1674 Numero de Porcentaje(Programado))*100			Eficacia	Anual			Estratégico
			Cobertura	**Unidad de Medida**			**Tipo de Acumulación**
			Estatal	Porcentaje			Valor presente
Nota Técnica							

Nivel	Propósito	Resumen Narrativo	Recuperar la capacidad de disuasión del Estado, con un modelo de procuración de justicia cercano a la ciudadanía con el cual se propicie la cultura de la denuncia; dirigiendo los esfuerzos a la reducción de la impunidad a través de una eficiente investigación y persecución del delito apegada a los protocolos y al respeto irrestricto de los derechos humanos, usando como estrategia la coordinación interinstitucional, la modernización de las plataformas tecnológicas y el cumplimiento del servicio civil de carrera basado en la capacitación, profesionalización y certificación del personal.				
Nombre del Indicador			**Descripción del Indicador**	**Sentido del indicador**	**Meta**	**Avance Anual**	**% Avance de la Meta**
Porcentaje de averiguaciones previas determinadas respecto al total de averiguaciones abiertas			Representa el porcentaje de averiguaciones previas y/o carpetas de investigación que resuelve (determina) el Ministerio Público, del total de las averiguaciones previas y/o carpetas de investigación abiertas por delitos del fuero común	Ascendente	53.28	70.90	133.07
				Parámetros			**Semáforo**
				60	80	100	En riesgo
Método de Cálculo			**Dimensión del Indicador**	**Frecuencia de Medición**			**Tipo de Indicador**
(1664 Numero de Porcentaje(Realizado)/1664 Numero de Porcentaje(Programado))*100			Eficacia	Anual			Estratégico
			Cobertura	**Unidad de Medida**			**Tipo de Acumulación**
			Estatal	Porcentaje			Valor presente
Nota Técnica							

Nivel	Componente	Resumen Narrativo	Carpetas de investigación validadas de acuerdos reparatorios por mecanismos alternos en solución de conflictos				
Nombre del Indicador			**Descripción del Indicador**	**Sentido del indicador**	**Meta**	**Avance Anual**	**% Avance de la Meta**
Total de carpetas de Investigación Judicializadas			Este indicador muestra las Carpetas de investigación remitidas del área de masc que no se llego a un acuerdo por lo que se solicita la imputación ante un juez	Ascendente	2,400.00	1,243.00	51.79
				Parámetros			**Semáforo**
				60	80	100	En riesgo
Método de Cálculo			**Dimensión del Indicador**	**Frecuencia de Medición**			**Tipo de Indicador**
(571 (1)_Número de carpetas de investigación resueltas por métodos alternos de solución de conflictos(Realizado)/571 (1)_Número de carpetas de investigación resueltas por métodos alternos de solución de conflictos(Programado))*100			Eficacia	Mensual			Gestión
			Cobertura	**Unidad de Medida**			**Tipo de Acumulación**
			Estatal	Carpeta de Investigación			Suma
Nota Técnica							

Nivel	Componente	Resumen Narrativo	Carpetas de investigación en hechos de sangre judicializadas ante un juez de control.				
Nombre del Indicador			**Descripción del Indicador**	**Sentido del indicador**	**Meta**	**Avance Anual**	**% Avance de la Meta**
Total de carpetas de Investigación Judicializadas			Este indicador mide el total de carpetas de Investigación Judicializadas	Ascendente	480.00	645.00	134.38
				Parámetros			**Semáforo**

		60	80	100	En riesgo
Método de Cálculo	**Dimensión del Indicador**	**Frecuencia de Medición**		**Tipo de Indicador**	
(571 (5)_Total de carpetas de investigación judicializadas(Realizado)/571 (5)_Total de carpetas de investigación judicializadas(Programado))*100	Eficacia	Mensual		Gestión	
	Cobertura	**Unidad de Medida**		**Tipo de Acumulación**	
	Estatal	Carpeta de Investigación		Suma	
Nota Técnica					

Nivel	Componente	**Resumen Narrativo**	Carpetas de investigación enviadas al archivo temporal por falta de datos para investigar				
Nombre del Indicador		**Descripción del Indicador**	**Sentido del indicador**	**Meta**	**Avance Anual**	**% Avance de la Meta**	
Total de carpetas enviadas al Archivo Temporal por falta de datos		Este indicador mide el número de carpetas de investigación que se reciben y que no tienen datos para investigar, por lo cual se deben archivar	Ascendente	27,000.00	21,237.00	78.66	
			Parámetros			**Semáforo**	
			60	80	100	Mejorable	
Método de Cálculo		**Dimensión del Indicador**	**Frecuencia de Medición**			**Tipo de Indicador**	
(571 (6)_Número de carpetas de Investigación derivadas del primer respondiente con detenido (Realizado)/571 (6)_Número de carpetas de Investigación derivadas del primer respondiente con detenido(Programado))*100		Eficacia	Mensual			Gestión	
		Cobertura	**Unidad de Medida**			**Tipo de Acumulación**	
		Municipal	Carpeta de Investigación			Suma	
Nota Técnica							

Nivel	Componente	**Resumen Narrativo**	Imputados identificados en los delitos de robo a casa-habitación, robos varios y robo a negocios				
Nombre del Indicador		**Descripción del Indicador**	**Sentido del indicador**	**Meta**	**Avance Anual**	**% Avance de la Meta**	
Informes rendidos a las comandancias		Este indicador mide la finalidad última y más importante de nuestra área ya que con cada imputado identificado se logran resolver varias carpetas de investigación	Ascendente	180.00	105.00	58.33	
			Parámetros			**Semáforo**	
			60	80	100	En riesgo	
Método de Cálculo		**Dimensión del Indicador**	**Frecuencia de Medición**			**Tipo de Indicador**	
(571 (7)_Número de carpetas de Investigación generadas del primer respondiente(Realizado) /571 (7)_Número de carpetas de Investigación generadas del primer respondiente (Programado))*100		Eficacia	Mensual			Gestión	
		Cobertura	**Unidad de Medida**			**Tipo de Acumulación**	
		Municipal	Carpeta de Investigación			Suma	
Nota Técnica							

Nivel	Componente	**Resumen Narrativo**	Carpetas de investigación de detenidos Judicializadas ante un Juez de Control				
Nombre del Indicador		**Descripción del Indicador**	**Sentido del indicador**	**Meta**	**Avance Anual**	**% Avance de la Meta**	
Total de Carpetas de Investigación con mando y conducción contando con persona(s) detendida.		Este indicador indica la debida atención inmediata, en el lugar de los hechos, a los ofendidos o víctimas del delito, haciendo valer en el acto sus derechos y garantías dando inicio a la Carpeta de Investigación.	Ascendente	96.00	984.00	1,025.00	
			Parámetros			**Semáforo**	
			60	80	100	En riesgo	
Método de Cálculo		**Dimensión del Indicador**	**Frecuencia de Medición**			**Tipo de Indicador**	
(571 (9)_Número de carpetas de Investigación generadas del primer respondiente(Realizado) /571 (9)_Número de carpetas de Investigación generadas del primer respondiente (Programado))*100		Eficacia	Mensual			Gestión	
		Cobertura	**Unidad de Medida**			**Tipo de Acumulación**	
		Estatal	Carpeta de Investigación			Suma	
Nota Técnica							

Nivel	Componente	**Resumen Narrativo**	Denuncias recibidas en delitos varios de las diferentes áreas que conforma la Fiscalía del Estado				
Nombre del Indicador		**Descripción del Indicador**	**Sentido del indicador**	**Meta**	**Avance Anual**	**% Avance de la Meta**	
Total de denuncias recibidas de las diversas áreas de Fiscalía en Delitos Varios		Este indicador mide las carpetas de investigación que se reciben del área de Atención Temprana, Puestos de Socorros, Detenidos, Call Center, Ciudad Niñez, Centro de Justicia para la Mujer, Extorsiones, Desapariciones.	Ascendente	6,240.00	7,295.00	116.91	
			Parámetros			**Semáforo**	
			60	80	100	Óptimo	
Método de Cálculo		**Dimensión del Indicador**	**Frecuencia de Medición**			**Tipo de Indicador**	
(571 (15)_Número de denuncias recibidas(Realizado)/571 (15)_Número de denuncias recibidas (Programado))*100		Eficacia	Mensual			Gestión	
		Cobertura	**Unidad de Medida**			**Tipo de Acumulación**	
		Estatal	Carpeta de Investigación			Suma	
Nota Técnica							

Nivel	Componente	**Resumen Narrativo**	Carpetas de investigación integradas en detenidos resueltas por el ministerio público				
Nombre del Indicador		**Descripción del Indicador**	**Sentido del indicador**	**Meta**	**Avance Anual**	**% Avance de la Meta**	
Total de carpetas de Investigación Resueltas		Este indicador mide el total de carpetas de Investigación Resueltas por MASC	Ascendente	120.00	18.00	15.00	
			Parámetros			**Semáforo**	
			60	80	100	En riesgo	
Método de Cálculo		**Dimensión del Indicador**	**Frecuencia de Medición**			**Tipo de Indicador**	
(571 (00)_Total de carpetas de investigación resueltas(Realizado)/571 (00)_Total de carpetas de investigación resueltas(Programado))*100		Eficacia	Mensual			Gestión	
		Cobertura	**Unidad de Medida**			**Tipo de Acumulación**	
		Estatal	Carpeta de Investigación			Suma	
Nota Técnica							

Nivel	Componente	**Resumen Narrativo**	Medidas de protección otorgadas a la víctima de un delito de atención temprana, para garantizar la seguridad e integridad de la agraviada.				
Nombre del Indicador		**Descripción del Indicador**	**Sentido del indicador**	**Meta**	**Avance Anual**	**% Avance de la Meta**	
Total de medidas de protección a mujeres y hombres		Este Indicador Consiste en dictar medidas de protección en favor de las mujeres por cuestión de Género	Ascendente	7,212.00	9,464.00	131.23	
			Parámetros			**Semáforo**	

60	80	100	En riesgo

Método de Cálculo	Dimensión del Indicador	Frecuencia de Medición	Tipo de Indicador
(571 (11)_Número de medidas de protección otorgadas a mujeres(Realizado)/571 (11)_Número de medidas de protección otorgadas a mujeres(Programado))*100	Eficacia	Mensual	Gestión
	Cobertura	**Unidad de Medida**	**Tipo de Acumulación**
	Estatal	Otro	Suma
Nota Técnica			

Nivel	Componente	Resumen Narrativo	Mando y conducción del ministerio público de puestos de socorro al primer respondiente de víctimas atendidas

Nombre del Indicador	Descripción del Indicador	Sentido del indicador	Meta	Avance Anual	% Avance de la Meta
Total de Carpetas de Investigación con mando y conducción	Este indicador mide la cantidad de denuncias con atención inmediata, a los ofendidos o víctimas del delito, haciendo valer en el acto sus derechos y garantías dando inicio a la Carpeta de Investigación.	Ascendente	1,980.00	2,872.00	145.05

Parámetros			Semáforo
60	80	100	En riesgo

Método de Cálculo	Dimensión del Indicador	Frecuencia de Medición	Tipo de Indicador
(571 (E7)_Número de carpetas de Investigación generadas del primer respondiente(Realizado) /571 (E7)_Número de carpetas de Investigación generadas del primer respondiente (Programado))*100	Eficacia	Mensual	Gestión
	Cobertura	**Unidad de Medida**	**Tipo de Acumulación**
	Estatal	Carpeta de Investigación	Suma
Nota Técnica			

DATOS DEL PROGRAMA

Control de procesos del Sistema Tradicional

Unidad responsable	Fiscalía Estatal

Plan Estatal de Gobernanza y Desarrollo

Eje	Seguridad, justicia y Estado de derecho	Tema	Procuración de justicia

Presupuesto Devengado	
Monto	86,863,280.01

Finalidad	Gobierno	Función	Justicia	Subfunción	Procuración de Justicia

Objetivos

Nivel	Fin	Resumen Narrativo	Contribuir a consolidar el Estado de derecho y la cultura de paz a través de la prevención, la atención oportuna y eficaz de las demandas sociales en materia de seguridad y justicia, garantizando el derecho humano de integridad física y psíquica, reparando el tejido social, recuperando la autoridad de las instituciones e impulsar condiciones para una producción conjunta de seguridad, incluyente y sustentable con los actores sociales y gubernamentales.

Nombre del Indicador	Descripción del Indicador	Sentido del indicador	Meta	Avance Anual	% Avance de la Meta
Porcentaje de delitos no denunciados respecto a los delitos ocurridos	La estimación a nivel nacional sobre los delitos no denunciados o que no se inició averiguación previa y sus causas, respecto a los delitos ocurridos en cada entidad federativa	Descendente	90.77	86.20	94.97

Parámetros			Semáforo
60	80	100	En riesgo

Método de Cálculo	Dimensión del Indicador	Frecuencia de Medición	Tipo de Indicador
(1674 Numero de Porcentaje(Realizado)/1674 Numero de Porcentaje(Programado))*100	Eficacia	Anual	Estratégico
	Cobertura	**Unidad de Medida**	**Tipo de Acumulación**
	Estatal	Porcentaje	Valor presente
Nota Técnica			

Nivel	Propósito	Resumen Narrativo	Recuperar la capacidad de disuasión del Estado, con un modelo de procuración de justicia cercano a la ciudadanía con el cual se propicie la cultura de la denuncia; dirigiendo los esfuerzos a la reducción de la impunidad a través de una eficiente investigación y persecución del delito apegada a los protocolos y al respeto irrestricto de los derechos humanos, usando como estrategia la coordinación interinstitucional, la modernización de las plataformas tecnológicas y el cumplimiento del servicio civil de carrera basado en la capacitación, profesionalización y certificación del personal.

Nombre del Indicador	Descripción del Indicador	Sentido del indicador	Meta	Avance Anual	% Avance de la Meta
Porcentaje de averiguaciones previas determinadas respecto al total de averiguaciones abiertas	Representa el porcentaje de averiguaciones previas y/o carpetas de investigación que resuelve (determina) el Ministerio Público, del total de las averiguaciones previas y/o carpetas de investigación abiertas por delitos del fuero común	Ascendente	53.28	70.90	133.07

Parámetros			Semáforo
60	80	100	En riesgo

Método de Cálculo	Dimensión del Indicador	Frecuencia de Medición	Tipo de Indicador
(1664 Numero de Porcentaje(Realizado)/1664 Numero de Porcentaje(Programado))*100	Eficacia	Anual	Estratégico
	Cobertura	**Unidad de Medida**	**Tipo de Acumulación**
	Estatal	Porcentaje	Valor presente
Nota Técnica			

Nivel	Componente	Resumen Narrativo	Mandamientos judiciales cumplimentados y rezagados atendidos

Nombre del Indicador	Descripción del Indicador	Sentido del indicador	Meta	Avance Anual	% Avance de la Meta
576 (4)_Número de mandamientos judiciales designados y agilizados	576 (4)_Este indicador mide los mandatos judiciales cumplimentados: A) Aprehensiones, B) Reaprehensiones, C) Comparecencias, D) Cateos, E) Retenciones y, F) Presentaciones. Nota: de la A a las D, adultos, de la E a la F, menores.	Ascendente	1,800.00	1,378.00	76.56

Parámetros			Semáforo
60	80	100	Mejorable

Método de Cálculo	Dimensión del Indicador	Frecuencia de Medición	Tipo de Indicador
(576 (4)_Número de mandamientos designados(Realizado)/576 (4)_Número de mandamientos designados(Programado))*100	Eficacia	Trimestral	Gestión
	Cobertura	**Unidad de Medida**	**Tipo de Acumulación**
	Estatal	Registro	Suma

Nota Técnica	

Nivel	Componente	Resumen Narrativo	Audiencias de apelación en segunda instancia asistidas.				
Nombre del Indicador			**Descripción del Indicador**	**Sentido del indicador**	**Meta**	**Avance Anual**	**% Avance de la Meta**
576 (5)_ Número de audiencias de apelación			576 (5)_Este indicador mide el número de Audiencias de Apelación asistidas	Descendente	600.00	928.00	154.67
				Parámetros			**Semáforo**
				60	80	100	En riesgo

Método de Cálculo	Dimensión del Indicador	Frecuencia de Medición	Tipo de Indicador
(576 (5)_Número de estudios presentados por la representación social(Realizado)/576 (5) _Número de estudios presentados por la representación social(Programado))*100	Eficacia	Trimestral	Gestión
	Cobertura	**Unidad de Medida**	**Tipo de Acumulación**
	Estatal	Audiencia	Suma
Nota Técnica			

Nivel	Componente	Resumen Narrativo	Amparos directos e indirectos recibidos				
Nombre del Indicador			**Descripción del Indicador**	**Sentido del indicador**	**Meta**	**Avance Anual**	**% Avance de la Meta**
576 (6)_Número de amparos recibidos			576 (6)_Este indicador mide el núermo de Audiencias incidentales y Constitucionales desahogadas	Ascendente	250.00	582.00	232.80
				Parámetros			**Semáforo**
				60	80	100	En riesgo

Método de Cálculo	Dimensión del Indicador	Frecuencia de Medición	Tipo de Indicador
(576 (6)_Número de audiencias incidentales y constitucionales desahogadas(Realizado)/576 (6)_Número de audiencias incidentales y constitucionales desahogadas(Programado))*100	Eficacia	Trimestral	Gestión
	Cobertura	**Unidad de Medida**	**Tipo de Acumulación**
	Estatal	Amparo	Suma
Nota Técnica			

Nivel	Componente	Resumen Narrativo	Carpetas administrativas que concluyen en juicios orales				
Nombre del Indicador			**Descripción del Indicador**	**Sentido del indicador**	**Meta**	**Avance Anual**	**% Avance de la Meta**
576 (8)_ Número de Juicios realizados			576 (8)_Este indicador mide el número de Juicios Orales realizados	Ascendente	15.00	15.00	100.00
				Parámetros			**Semáforo**
				60	80	100	Óptimo

Método de Cálculo	Dimensión del Indicador	Frecuencia de Medición	Tipo de Indicador
(576 (8)_Número de carpetas administrativas recibidas(Realizado)/576 (8)_Número de carpetas administrativas recibidas(Programado))*100	Eficacia	Trimestral	Gestión
	Cobertura	**Unidad de Medida**	**Tipo de Acumulación**
	Estatal	Juicio	Suma
Nota Técnica			

DATOS DEL PROGRAMA

Estrategías Encaminadas a Salvaguardar la Integridad y el Estado de Derecho en la Entidad

Unidad responsable	**Fiscalía Estatal**

Plan Estatal de Gobernanza y Desarrollo

Eje	Seguridad, justicia y Estado de derecho	Tema	Procuración de justicia

Presupuesto Devengado	
Monto	607,563,023.75

Finalidad	Gobierno	Función	Justicia	Subfunción	Procuración de Justicia

Objetivos

Nivel	Fin	Resumen Narrativo	Contribuir a consolidar el Estado de derecho y la cultura de paz a través de la prevención, la atención oportuna y eficaz de las demandas sociales en materia de seguridad y justicia, garantizando el derecho humano de integridad física y psíquica, reparando el tejido social, recuperando la autoridad de las instituciones e impulsar condiciones para una producción conjunta de seguridad, incluyente y sustentable con los actores sociales y gubernamentales.				
Nombre del Indicador			**Descripción del Indicador**	**Sentido del indicador**	**Meta**	**Avance Anual**	**% Avance de la Meta**
Porcentaje de delitos no denunciados respecto a los delitos ocurridos			La estimación a nivel nacional sobre los delitos no denunciados o que no se inició averiguación previa y sus causas, respecto a los delitos ocurridos en cada entidad federativa	Descendente	90.77	86.20	94.97
				Parámetros			**Semáforo**
				60	80	100	En riesgo

Método de Cálculo	Dimensión del Indicador	Frecuencia de Medición	Tipo de Indicador
(1674 Numero de Porcentaje(Realizado)/1674 Numero de Porcentaje(Programado))*100	Eficacia	Anual	Estratégico
	Cobertura	**Unidad de Medida**	**Tipo de Acumulación**
	Estatal	Porcentaje	Valor presente
Nota Técnica			

Nivel	Propósito	Resumen Narrativo	Recuperar la capacidad de disuasión del Estado, con un modelo de procuración de justicia cercano a la ciudadanía con el cual se propicie la cultura de la denuncia; dirigiendo los esfuerzos a la reducción de la impunidad a través de una eficiente investigación y persecución del delito apegada a los protocolos y al respeto irrestricto de los derechos humanos, usando como estrategia la coordinación interinstitucional, la modernización de las plataformas tecnológicas y el cumplimiento del servicio civil de carrera basado en la capacitación, profesionalización y certificación del personal.				
Nombre del Indicador			**Descripción del Indicador**	**Sentido del indicador**	**Meta**	**Avance Anual**	**% Avance de la Meta**
Porcentaje de averiguaciones previas determinadas respecto al total de averiguaciones abiertas			Representa el porcentaje de averiguaciones previas y/o carpetas de investigación que resuelve (determina) el Ministerio Público, del total de las averiguaciones previas y/o carpetas de investigación abiertas por delitos del fuero común	Ascendente	53.28	70.90	133.07
				Parámetros			**Semáforo**
				60	80	100	En riesgo

Método de Cálculo	Dimensión del Indicador	Frecuencia de Medición	Tipo de Indicador
(1664 Numero de Porcentaje(Realizado)/1664 Numero de Porcentaje(Programado))*100	Eficacia	Anual	Estratégico
	Cobertura	**Unidad de Medida**	**Tipo de Acumulación**
	Estatal	Porcentaje	Valor presente
Nota Técnica			

Nivel	Componente	**Resumen Narrativo**	Operativos Estratégicos Implementados en la Fiscalía Estatal				
Nombre del Indicador			**Descripción del Indicador**	**Sentido del indicador**	**Meta**	**Avance Anual**	**% Avance de la Meta**
952 (1)_Total de operativos estratégicos implementados			952 (1)_Este indicador mide el total de operativos por lo que se elabora la solicitud, esta pasa a validación y finalmente se presta el apoyo	Ascendente	26,200.00	21,914.00	83.64
				Parámetros			**Semáforo**
				60	80	100	Óptimo

Método de Cálculo	Dimensión del Indicador	Frecuencia de Medición	Tipo de Indicador
(952 (1)_ Número de operativos estratégicos implementados(Realizado)/952 (1)_ Número de operativos estratégicos implementados(Programado))*100	Eficacia	Mensual	Gestión
	Cobertura	**Unidad de Medida**	**Tipo de Acumulación**
	Estatal	Operativo	Suma
Nota Técnica			

Nivel	Componente	**Resumen Narrativo**	Apoyo Otorgado al Ministerio Público Para la Integración de Carpetas de Investigación				
Nombre del Indicador			**Descripción del Indicador**	**Sentido del indicador**	**Meta**	**Avance Anual**	**% Avance de la Meta**
952 (2)_Total de registros elaborados para la integración de carpetas de investigación y averiguaciones previas			952 (2)_ Este indicador mide el total de registros atendidos a petición del ministerio público donde solicita el apoyo para la integración de las carpetas de investigación y la policía realiza las acciones de investigación que integrarán dicha carpeta	Ascendente	651,000.00	611,161.00	93.88
				Parámetros			**Semáforo**
				60	80	100	Óptimo

Método de Cálculo	Dimensión del Indicador	Frecuencia de Medición	Tipo de Indicador
(952 (2)_ Número de actos de investigación(Realizado)/952 (2)_ Número de actos de investigación(Programado))*100	Eficacia	Mensual	Gestión
	Cobertura	**Unidad de Medida**	**Tipo de Acumulación**
	Estatal	Registro	Suma
Nota Técnica			

Nivel	Componente	**Resumen Narrativo**	Mandamientos Judiciales Realizados				
Nombre del Indicador			**Descripción del Indicador**	**Sentido del indicador**	**Meta**	**Avance Anual**	**% Avance de la Meta**
952 (5)_Total de mandamientos judiciales realizados			952 (5)_Este indicador mide el total de mandamientos judiciales concretados a petición del juez quien emite el mandamiento judicial para la cumplimentación de la orden de aprehensión por lo que el personal operativo la ejecuta.	Ascendente	2,680.00	2,942.00	109.78
				Parámetros			**Semáforo**
				60	80	100	Óptimo

Método de Cálculo	Dimensión del Indicador	Frecuencia de Medición	Tipo de Indicador
(952 (5)_ Número de mandamientos judiciales(Realizado)/952 (5)_ Número de mandamientos judiciales(Programado))*100	Eficacia	Mensual	Gestión
	Cobertura	**Unidad de Medida**	**Tipo de Acumulación**
	Estatal	Mandato judicial	Suma
Nota Técnica			

Nivel	Componente	**Resumen Narrativo**	Detenidos en Flagrancia y/o por orden del Ministerio Público por parte de la Policía Investigadora				
Nombre del Indicador			**Descripción del Indicador**	**Sentido del indicador**	**Meta**	**Avance Anual**	**% Avance de la Meta**
952 (4)_ Total de personas detenidas en flagrancia			952 (4)_Este indicador mide el total de personas detenidas por lo que se exige una relación entre el delito mismo y la persona del autor, junto con la necesidad de urgencia en la detención, es decir, que el aprehensor se vea forzado a intervenir efectuando la detención, con la doble finalidad de poner término a la situación ilícita existente, impidiendo en lo posible la propagación del daño	Ascendente	840.00	1,124.00	133.81
				Parámetros			**Semáforo**
				60	80	100	En riesgo

Método de Cálculo	Dimensión del Indicador	Frecuencia de Medición	Tipo de Indicador
(952 (4)_Total de Personas detenidas en flagrancia(Realizado)/952 (4)_Total de Personas detenidas en flagrancia(Programado))*100	Eficacia	Mensual	Gestión
	Cobertura	**Unidad de Medida**	**Tipo de Acumulación**
	Estatal	Persona	Suma
Nota Técnica			

DATOS DEL PROGRAMA

Investigación de Delitos Cometidos por Servidores Públicos

Unidad responsable	**Fiscalía Estatal**

Plan Estatal de Gobernanza y Desarrollo

Eje	Seguridad, justicia y Estado de derecho	**Tema**	Procuración de justicia

Presupuesto Devengado	
Monto	17,662,393.94

Finalidad	Gobierno	**Función**	Justicia	**Subfunción**	Procuración de Justicia

Objetivos

Nivel	Fin	Resumen Narrativo	Contribuir a consolidar el Estado de derecho y la cultura de paz a través de la prevención, la atención oportuna y eficaz de las demandas sociales en materia de seguridad y justicia, garantizando el derecho humano de integridad física y psíquica, reparando el tejido social, recuperando la autoridad de las instituciones e impulsar condiciones para una producción conjunta de seguridad, incluyente y sustentable con los actores sociales y gubernamentales.				
Nombre del Indicador			**Descripción del Indicador**	**Sentido del indicador**	**Meta**	**Avance Anual**	**% Avance de la Meta**
Porcentaje de delitos no denunciados respecto a los delitos ocurridos			La estimación a nivel nacional sobre los delitos no denunciados o que no se inició averiguación previa y sus causas, respecto a los delitos ocurridos en cada entidad federativa	Descendente	90.77	86.20	94.97
				Parámetros			**Semáforo**
				60	80	100	En riesgo
Método de Cálculo			**Dimensión del Indicador**	**Frecuencia de Medición**			**Tipo de Indicador**
(1674 Numero de Porcentaje(Realizado)/1674 Numero de Porcentaje(Programado))*100			Eficacia	Anual			Estratégico
			Cobertura	**Unidad de Medida**			**Tipo de Acumulación**
			Estatal	Porcentaje			Valor presente
Nota Técnica							

Nivel	Propósito	Resumen Narrativo	Recuperar la capacidad de disuasión del Estado, con un modelo de procuración de justicia cercano a la ciudadanía con el cual se propicie la cultura de la denuncia; dirigiendo los esfuerzos a la reducción de la impunidad a través de una eficiente investigación y persecución del delito apegada a los protocolos y al respeto irrestricto de los derechos humanos, usando como estrategia la coordinación interinstitucional, la modernización de las plataformas tecnológicas y el cumplimiento del servicio civil de carrera basado en la capacitación, profesionalización y certificación del personal.				
Nombre del Indicador			**Descripción del Indicador**	**Sentido del indicador**	**Meta**	**Avance Anual**	**% Avance de la Meta**
Porcentaje de averiguaciones previas determinadas respecto al total de averiguaciones abiertas			Representa el porcentaje de averiguaciones previas y/o carpetas de investigación que resuelve (determina) el Ministerio Público, del total de las averiguaciones previas y/o carpetas de investigación abiertas por delitos del fuero común	Ascendente	53.28	70.90	133.07
				Parámetros			**Semáforo**
				60	80	100	En riesgo
Método de Cálculo			**Dimensión del Indicador**	**Frecuencia de Medición**			**Tipo de Indicador**
(1664 Numero de Porcentaje(Realizado)/1664 Numero de Porcentaje(Programado))*100			Eficacia	Anual			Estratégico
			Cobertura	**Unidad de Medida**			**Tipo de Acumulación**
			Estatal	Porcentaje			Valor presente
Nota Técnica							

Nivel	Componente	Resumen Narrativo	Visitas de Inspección y Supervisión Realizadas a las Agencias del Ministerio Público de la Fiscalía General				
Nombre del Indicador			**Descripción del Indicador**	**Sentido del indicador**	**Meta**	**Avance Anual**	**% Avance de la Meta**
953 (3)_Total de visitas de supervisión			953 (3)_Este indicador mide las visitas de inspección y supervisión , a las agencias del ministerio público de la Fiscalía Estatal	Ascendente	72.00	94.00	130.56
				Parámetros			**Semáforo**
				60	80	100	En riesgo
Método de Cálculo			**Dimensión del Indicador**	**Frecuencia de Medición**			**Tipo de Indicador**
(953 (3)_Número de visitas realizadas(Realizado)/953 (3)_Número de visitas realizadas (Programado))*100			Eficacia	Mensual			Gestión
			Cobertura	**Unidad de Medida**			**Tipo de Acumulación**
			Estatal	Visita			Suma
Nota Técnica							

Nivel	Componente	Resumen Narrativo	Denuncias Resueltas en Contra de los Servidores Públicos y Elementos Operativos por la Probable Comisión de un Delito (Averiguaciones Previas)				
Nombre del Indicador			**Descripción del Indicador**	**Sentido del indicador**	**Meta**	**Avance Anual**	**% Avance de la Meta**
953 (5)_Total de averiguaciones previas resueltas			953 (5)_Este indicador mide las denuncias resueltas en contra de los servidores público y elementos operativos por la probable comisión de un delito	Ascendente	59.00	71.00	120.34
				Parámetros			**Semáforo**
				60	80	100	Óptimo
Método de Cálculo			**Dimensión del Indicador**	**Frecuencia de Medición**			**Tipo de Indicador**
(953 (5)_Número de averiguaciones previas iniciada(Realizado)/953 (5)_Número de averiguaciones previas iniciada(Programado))*100			Eficacia	Mensual			Gestión
			Cobertura	**Unidad de Medida**			**Tipo de Acumulación**
			Estatal	Visita			Suma
Nota Técnica							

Nivel	Componente	Resumen Narrativo	Denuncias Resueltas en Contra de los Servidores Públicos y Elementos Operativos por la Probable Comisión de un Delito (Carpetas de Investigación)				
Nombre del Indicador			**Descripción del Indicador**	**Sentido del indicador**	**Meta**	**Avance Anual**	**% Avance de la Meta**
953 (E6)_Total de carpetas de investigación resueltas			953 (E6)_ Este indicador mide las denuncias resueltas en contra de los Servidores Público y Elementos Operativos por la probable comisión de un delito	Ascendente	863.00	870.00	100.81
				Parámetros			**Semáforo**
				60	80	100	Óptimo
Método de Cálculo			**Dimensión del Indicador**	**Frecuencia de Medición**			**Tipo de Indicador**
(953 (E6)_Número de resoluciones resueltas(Realizado)/953 (E6)_Número de resoluciones resueltas(Programado))*100			Eficacia	Mensual			Gestión
			Cobertura	**Unidad de Medida**			**Tipo de Acumulación**
			Estatal	Carpeta de Investigación			Suma
Nota Técnica							

DATOS DEL PROGRAMA			
Investigación y Control Patrimonial en Extinsión de Dominio			
Unidad responsable	**Fiscalía Estatal**		
Plan Estatal de Gobernanza y Desarrollo			
Eje	Seguridad, justicia y Estado de derecho	**Tema**	Procuración de justicia

Presupuesto Devengado

Monto	3,916,990.32

Finalidad	Gobierno	Función	Justicia	Subfunción	Procuración de Justicia

Objetivos

Nivel	Fin	Resumen Narrativo	Contribuir a consolidar el Estado de derecho y la cultura de paz a través de la prevención, la atención oportuna y eficaz de las demandas sociales en materia de seguridad y justicia, garantizando el derecho humano de integridad física y psíquica, reparando el tejido social, recuperando la autoridad de las instituciones e impulsar condiciones para una producción conjunta de seguridad, incluyente y sustentable con los actores sociales y gubernamentales.

Nombre del Indicador	Descripción del Indicador	Sentido del indicador	Meta	Avance Anual	% Avance de la Meta
Porcentaje de delitos no denunciados respecto a los delitos ocurridos	La estimación a nivel nacional sobre los delitos no denunciados o que no se inició averiguación previa y sus causas, respecto a los delitos ocurridos en cada entidad federativa	Descendente	90.77	86.20	94.97

Parámetros			Semáforo
60	80	100	En riesgo

Método de Cálculo	Dimensión del Indicador	Frecuencia de Medición	Tipo de Indicador
(1674 Numero de Porcentaje(Realizado)/1674 Numero de Porcentaje(Programado))*100	Eficacia	Anual	Estratégico
	Cobertura	**Unidad de Medida**	**Tipo de Acumulación**
	Estatal	Porcentaje	Valor presente
Nota Técnica			

Nivel	Propósito	Resumen Narrativo	Recuperar la capacidad de disuasión del Estado, con un modelo de procuración de justicia cercano a la ciudadanía con el cual se propicie la cultura de la denuncia; dirigiendo los esfuerzos a la reducción de la impunidad a través de una eficiente investigación y persecución del delito apegada a los protocolos y al respeto irrestricto de los derechos humanos, usando como estrategia la coordinación interinstitucional, la modernización de las plataformas tecnológicas y el cumplimiento del servicio civil de carrera basado en la capacitación, profesionalización y certificación del personal.

Nombre del Indicador	Descripción del Indicador	Sentido del indicador	Meta	Avance Anual	% Avance de la Meta
Porcentaje de averiguaciones previas determinadas respecto al total de averiguaciones abiertas	Representa el porcentaje de averiguaciones previas y/o carpetas de investigación que resuelve (determina) el Ministerio Público, del total de las averiguaciones previas y/o carpetas de investigación abiertas por delitos del fuero común	Ascendente	53.28	70.90	133.07

Parámetros			Semáforo
60	80	100	En riesgo

Método de Cálculo	Dimensión del Indicador	Frecuencia de Medición	Tipo de Indicador
(1664 Numero de Porcentaje(Realizado)/1664 Numero de Porcentaje(Programado))*100	Eficacia	Anual	Estratégico
	Cobertura	**Unidad de Medida**	**Tipo de Acumulación**
	Estatal	Porcentaje	Valor presente
Nota Técnica			

Nivel	Componente	Resumen Narrativo	Demandas en Proceso de Extinsión de Dominio

Nombre del Indicador	Descripción del Indicador	Sentido del indicador	Meta	Avance Anual	% Avance de la Meta
954 (2)_Número de procesos de extinción de dominio	954 (2)_Este indicador mide el número de demandas interpuestas ante el Juez Especializado en Extensión de Dominio	Ascendente	7.00	8.00	114.29

Parámetros			Semáforo
60	80	100	Óptimo

Método de Cálculo	Dimensión del Indicador	Frecuencia de Medición	Tipo de Indicador
(954 (2)_Número de demandas en proceso de extinción de dominio(Realizado)/954 (2) _Número de demandas en proceso de extinción de dominio(Programado))*100	Eficacia	Semestral	Gestión
	Cobertura	**Unidad de Medida**	**Tipo de Acumulación**
	Estatal	Demanda	Suma
Nota Técnica			

DATOS DEL PROGRAMA

Investigación y Persecución de Delitos Contra Mujeres, Niños y Adolecentes.

Unidad responsable	Fiscalía Estatal

Plan Estatal de Gobernanza y Desarrollo

Eje	Seguridad, justicia y Estado de derecho	Tema	Procuración de justicia

Presupuesto Devengado	
Monto	69,308,964.91

Finalidad	Gobierno	Función	Justicia	Subfunción	Procuración de Justicia

Objetivos

Nivel	Fin	Resumen Narrativo	Contribuir a consolidar el Estado de derecho y la cultura de paz a través de la prevención, la atención oportuna y eficaz de las demandas sociales en materia de seguridad y justicia, garantizando el derecho humano de integridad física y psíquica, reparando el tejido social, recuperando la autoridad de las instituciones e impulsar condiciones para una producción conjunta de seguridad, incluyente y sustentable con los actores sociales y gubernamentales.

Nombre del Indicador	Descripción del Indicador	Sentido del indicador	Meta	Avance Anual	% Avance de la Meta
Porcentaje de delitos no denunciados respecto a los delitos ocurridos	La estimación a nivel nacional sobre los delitos no denunciados o que no se inició averiguación previa y sus causas, respecto a los delitos ocurridos en cada entidad federativa	Descendente	90.77	86.20	94.97

Parámetros			Semáforo
60	80	100	En riesgo

Método de Cálculo	Dimensión del Indicador	Frecuencia de Medición	Tipo de Indicador
(1674 Numero de Porcentaje(Realizado)/1674 Numero de Porcentaje(Programado))*100	Eficacia	Anual	Estratégico
	Cobertura	**Unidad de Medida**	**Tipo de Acumulación**
	Estatal	Porcentaje	Valor presente
Nota Técnica			

Nivel	Propósito	Resumen Narrativo	Recuperar la capacidad de disuasión del Estado, con un modelo de procuración de justicia cercano a la ciudadanía con el cual se propicie la cultura de la denuncia; dirigiendo los esfuerzos a la reducción de la impunidad a través de una eficiente investigación y persecución del delito apegada a los protocolos y al respeto irrestricto de los derechos humanos, usando como estrategia la coordinación interinstitucional, la modernización de las plataformas tecnológicas y el cumplimiento del servicio civil de carrera basado en la capacitación, profesionalización y certificación del personal.

Nombre del Indicador	Descripción del Indicador	Sentido del indicador	Meta	Avance Anual	% Avance de la Meta
Porcentaje de averiguaciones previas determinadas respecto al total de averiguaciones abiertas	Representa el porcentaje de averiguaciones previas y/o carpetas de investigación que resuelve (determina) el Ministerio Público, del total de las averiguaciones previas y/o carpetas de investigación abiertas por delitos del fuero común	Ascendente	53.28	70.90	133.07

Parámetros			Semáforo
60	80	100	En riesgo

Método de Cálculo	Dimensión del Indicador	Frecuencia de Medición	Tipo de Indicador
(1664 Numero de Porcentaje(Realizado)/1664 Numero de Porcentaje(Programado))*100	Eficacia	Anual	Estratégico
	Cobertura	Unidad de Medida	Tipo de Acumulación
	Estatal	Porcentaje	Valor presente

Nota Técnica	

Nivel	Componente	Resumen Narrativo	Medidas de protección otorgadas a las víctimas de violencia contra las mujeres

Nombre del Indicador	Descripción del Indicador	Sentido del indicador	Meta	Avance Anual	% Avance de la Meta
955 (B1)_Total de medidas de protección a mujeres	955 (B1)_Consiste en dictar medidas de protección en favor de las mujeres por cuestión de Genero	Ascendente	14,800.00	13,626.00	92.07

Parámetros			Semáforo
60	80	100	Óptimo

Método de Cálculo	Dimensión del Indicador	Frecuencia de Medición	Tipo de Indicador
(955 (B1)_Número de medidas de protección otorgadas a mujeres(Realizado)/955 (B1) _Número de medidas de protección otorgadas a mujeres(Programado))*100	Eficacia	Mensual	Gestión
	Cobertura	Unidad de Medida	Tipo de Acumulación
	Estatal	Otro	Suma

Nota Técnica	

Nivel	Componente	Resumen Narrativo	Carpetas de investigación de delitos contra las mujeres judicializadas ante un juez de control

Nombre del Indicador	Descripción del Indicador	Sentido del indicador	Meta	Avance Anual	% Avance de la Meta
955 (B2)_Total de carpetas de Investigación de delitos contra las mujeres judicializadas	955 (B2)_Judicialización de las carpetas de investigación, ante un juez de control	Ascendente	227.00	623.00	274.45

Parámetros			Semáforo
60	80	100	En riesgo

Método de Cálculo	Dimensión del Indicador	Frecuencia de Medición	Tipo de Indicador
(955 (B2)_Número de carpetas de investigación judicializadas con o sin detenido(Realizado) /955 (B2)_Número de carpetas de investigación judicializadas con o sin detenido(Programado)) *100	Eficacia	Mensual	Gestión
	Cobertura	Unidad de Medida	Tipo de Acumulación
	Estatal	Carpeta de Investigación	Suma

Nota Técnica	

Nivel	Componente	Resumen Narrativo	Denuncias recabadas a través de la Unidad de Atención Temprana Contra las Mujeres

Nombre del Indicador	Descripción del Indicador	Sentido del indicador	Meta	Avance Anual	% Avance de la Meta
B3 (955)_Total de denuncias presentadas en atención temprana	B3 (955)_Se recibe la noticia criminal por parte del ciudadano en donde toma conocimiento el Agente del Ministerio Público	Ascendente	14,800.00	13,626.00	92.07

Parámetros			Semáforo
60	80	100	Óptimo

Método de Cálculo	Dimensión del Indicador	Frecuencia de Medición	Tipo de Indicador
(B3 (955)_Número de denuncias canalizadas(Realizado)/B3 (955)_Número de denuncias canalizadas(Programado))*100	Eficacia	Mensual	Gestión
	Cobertura	Unidad de Medida	Tipo de Acumulación
	Estatal	Carpeta de Investigación	Suma

Nota Técnica	

Nivel	Componente	Resumen Narrativo	Indagatorias integradas por el ministerio público del sistema tradicional resueltas

Nombre del Indicador	Descripción del Indicador	Sentido del indicador	Meta	Avance Anual	% Avance de la Meta
955 (1)_Total de averiguaciones previas determinadas	955 (1)_Integración de los asuntos del Sistema Tradicional	Descendente	837.00	750.00	89.61

Parámetros			Semáforo
60	80	100	En riesgo

Método de Cálculo	Dimensión del Indicador	Frecuencia de Medición	Tipo de Indicador
(955 (1)_Número de averiguaciones previas determinadas(Realizado)/955 (1)_Número de averiguaciones previas determinadas(Programado))*100	Eficacia	Mensual	Gestión
	Cobertura	Unidad de Medida	Tipo de Acumulación
	Estatal	Averiguación previa	Suma

Nota Técnica	

Nivel	Componente	Resumen Narrativo	Carpetas de investigación judicializadas por el delito de trata de personas

Nombre del Indicador	Descripción del Indicador	Sentido del indicador	Meta	Avance Anual	% Avance de la Meta
955 (2)_Total de carpetas de Investigación judicializadas por el delito de trata de personas.	955 (2)_Carpetas de Investigacion judicializadas por el delito de Trata de Personas con datos de prueba ante un juez de control	Ascendente	3.00	3.00	100.00

Parámetros			Semáforo
60	80	100	Óptimo

Método de Cálculo	Dimensión del Indicador	Frecuencia de Medición	Tipo de Indicador
(955 (2)_Número de carpetas de investigación judicializadas(Realizado)/955 (2)_Número de carpetas de investigación judicializadas(Programado))*100	Eficacia	Semestral	Gestión
	Cobertura	Unidad de Medida	Tipo de Acumulación
	Estatal	Carpeta de Investigación	Suma

Nota Técnica	

Nivel	Componente	Resumen Narrativo	Mando y conducción del ministerio público otorgado al primer respondiente por el delito de trata de personas

Nombre del Indicador	Descripción del Indicador	Sentido del indicador	Meta	Avance Anual	% Avance de la Meta
955 (4)_Total de carpetas de investigación con mando y conducción	955 (4)_La debida atención inmediata, en el lugar de los hechos, a los ofendidos o victimas del delito, haciendo valer en el acto sus derechos y garantias dando inicio a la Carpeta de Investigación.	Ascendente	5.00	1.00	20.00

Parámetros			Semáforo
60	80	100	En riesgo

Método de Cálculo	Dimensión del Indicador	Frecuencia de Medición	Tipo de Indicador
(955 (4)_Número de carpetas de investigación generadas del primer respondiente(Realizado) /955 (4)_Número de carpetas de investigación generadas del primer respondiente (Programado))*100	Eficacia	Semestral	Gestión
	Cobertura	**Unidad de Medida**	**Tipo de Acumulación**
	Estatal	Carpeta de Investigación	Suma

Nota Técnica	

Nivel	Componente	Resumen Narrativo	Carpetas de Investigación Judicializables por el delito de feminicidio

Nombre del Indicador	Descripción del Indicador	Sentido del indicador	Meta	Avance Anual	% Avance de la Meta
955 (G5)_Total de carpetas de investigación judicializadas por el delito de feminicidio y/o muerte violenta de mujer	955 (G5)_Judicialización de las Carpetas de Investigación por el delito de , ante un Juez de Control	Ascendente	23.00	23.00	100.00

Parámetros			Semáforo
60	80	100	Óptimo

Método de Cálculo	Dimensión del Indicador	Frecuencia de Medición	Tipo de Indicador
(955 (G5)_Número de carpetas de investigación judicializadas por feminicidio(Realizado)/955 (G5)_Número de carpetas de investigación judicializadas por feminicidio(Programado))*100	Eficacia	Mensual	Gestión
	Cobertura	**Unidad de Medida**	**Tipo de Acumulación**
	Estatal	Carpeta de Investigación	Suma

Nota Técnica	

Nivel	Componente	Resumen Narrativo	Medidas de protección otorgadas en favor de las víctimas indirectas y/o testigos en feminicidio

Nombre del Indicador	Descripción del Indicador	Sentido del indicador	Meta	Avance Anual	% Avance de la Meta
955 (G6)_Total de medidas de protección otorgadas en favor de las víctimas indirectas y/o testigos	955 (G6)_Consiste en dictar medidas de protección en favor de las víctimas indirectas y/o testigos	Ascendente	15.00	23.00	153.33

Parámetros			Semáforo
60	80	100	En riesgo

Método de Cálculo	Dimensión del Indicador	Frecuencia de Medición	Tipo de Indicador
(955 (G6)_Número de medidas de protección a su integridad(Realizado)/955 (G6)_Número de medidas de protección a su integridad(Programado))*100	Eficacia	Mensual	Gestión
	Cobertura	**Unidad de Medida**	**Tipo de Acumulación**
	Estatal	Carpeta de Investigación	Suma

Nota Técnica	

Nivel	Componente	Resumen Narrativo	Condiciones a niñas, niños y adolescentes víctimas de delitos con protección garantizada

Nombre del Indicador	Descripción del Indicador	Sentido del indicador	Meta	Avance Anual	% Avance de la Meta
955 (I1)_Total de medidas de protección a niñas, niños y adolescentes	"955 (I1)_Consiste en dictar medidas de protección en favor de las niñas, niños y adolescentes víctimas de una delito."	Ascendente	1,800.00	3,795.00	210.83

Parámetros			Semáforo
60	80	100	En riesgo

Método de Cálculo	Dimensión del Indicador	Frecuencia de Medición	Tipo de Indicador
(955 (I1)_Número de medidas de protección otorgadas a niños, niñas y adolescentes (Realizado)/955 (I1)_Número de medidas de protección otorgadas a niños, niñas y adolescentes(Programado))*100	Eficacia	Mensual	Gestión
	Cobertura	**Unidad de Medida**	**Tipo de Acumulación**
	Estatal	Medida	Suma

Nota Técnica	

Nivel	Componente	Resumen Narrativo	Mando y conducción realizados del ministerio público de Ciudad Niñez al primer respondiente, de las víctimas atendidas

Nombre del Indicador	Descripción del Indicador	Sentido del indicador	Meta	Avance Anual	% Avance de la Meta
955 (I3)_Total de carpetas de investigación con mando y conducción	"955 (I3)_Proporcionar la debida atención inmediata, en el lugar de los hechos a los ofendidos o víctimas de un delito, haciendo valer en el acto sus derechos y garantías dando inicio a la Carpeta de Investigación."	Ascendente	310.00	563.00	181.61

Parámetros			Semáforo
60	80	100	En riesgo

Método de Cálculo	Dimensión del Indicador	Frecuencia de Medición	Tipo de Indicador
(955 (I3)_Número de carpetas de investigación generadas del primer respondiente(Realizado) /955 (I3)_Número de carpetas de investigación generadas del primer respondiente (Programado))*100	Eficacia	Mensual	Gestión
	Cobertura	**Unidad de Medida**	**Tipo de Acumulación**
	Estatal	Carpeta de Investigación	Suma

Nota Técnica	

Nivel	Componente	Resumen Narrativo	Medidas de protección otorgadas en favor de las víctimas por delitos cometidos por adolescentes

Nombre del Indicador	Descripción del Indicador	Sentido del indicador	Meta	Avance Anual	% Avance de la Meta
955 (16)_Total de medidas de protección otorgadas en favor de las víctimas	955 (16)_Consiste en dictar medidas de protección en favor de las víctimas	Ascendente	270.00	290.00	107.41

Parámetros			Semáforo
60	80	100	Óptimo

Método de Cálculo	Dimensión del Indicador	Frecuencia de Medición	Tipo de Indicador
(955 (16)_Número de medidas de protección a su integridad(Realizado)/955 (16)_Número de medidas de protección a su integridad(Programado))*100	Eficacia	Mensual	Gestión
	Cobertura	**Unidad de Medida**	**Tipo de Acumulación**
	Estatal	Otro	Suma

Nota Técnica	

DATOS DEL PROGRAMA

Investigaciones de Índole Patrimonial para la Procuración de Justicia de la Ciudadanía

Unidad responsable	Fiscalía Estatal

Plan Estatal de Gobernanza y Desarrollo

Eje	Seguridad, justicia y Estado de derecho	Tema	Procuración de justicia

Presupuesto Devengado	
Monto	43,428,260.03

Finalidad	Gobierno	Función	Justicia	Subfunción	Procuración de Justicia

Objetivos

Nivel	Fin	Resumen Narrativo	Contribuir a consolidar el Estado de derecho y la cultura de paz a través de la prevención, la atención oportuna y eficaz de las demandas sociales en materia de seguridad y justicia, garantizando el derecho humano de integridad física y psíquica, reparando el tejido social, recuperando la autoridad de las instituciones e impulsar condiciones para una producción conjunta de seguridad, incluyente y sustentable con los actores sociales y gubernamentales.

Nombre del Indicador	Descripción del Indicador	Sentido del indicador	Meta	Avance Anual	% Avance de la Meta
Porcentaje de delitos no denunciados respecto a los delitos ocurridos	La estimación a nivel nacional sobre los delitos no denunciados o que no se inició averiguación previa y sus causas, respecto a los delitos ocurridos en cada entidad federativa	Descendente	90.77	86.20	94.97

Parámetros			Semáforo
60	80	100	En riesgo

Método de Cálculo	Dimensión del Indicador	Frecuencia de Medición	Tipo de Indicador
(1674 Numero de Porcentaje(Realizado)/1674 Numero de Porcentaje(Programado))*100	Eficacia	Anual	Estratégico
	Cobertura	**Unidad de Medida**	**Tipo de Acumulación**
	Estatal	Porcentaje	Valor presente

Nota Técnica	

Nivel	Propósito	Resumen Narrativo	Recuperar la capacidad de disuasión del Estado, con un modelo de procuración de justicia cercano a la ciudadanía con el cual se propicie la cultura de la denuncia; dirigiendo los esfuerzos a la reducción de la impunidad a través de una eficiente investigación y persecución del delito apegada a los protocolos y al respeto irrestricto de los derechos humanos, usando como estrategia la coordinación interinstitucional, la modernización de las plataformas tecnológicas y el cumplimiento del servicio civil de carrera basado en la capacitación, profesionalización y certificación del personal.

Nombre del Indicador	Descripción del Indicador	Sentido del indicador	Meta	Avance Anual	% Avance de la Meta
Porcentaje de averiguaciones previas determinadas respecto al total de averiguaciones abiertas	Representa el porcentaje de averiguaciones previas y/o carpetas de investigación que resuelve (determina) el Ministerio Público, del total de las averiguaciones previas y/o carpetas de investigación abiertas por delitos del fuero común	Ascendente	53.28	70.90	133.07

Parámetros			Semáforo
60	80	100	En riesgo

Método de Cálculo	Dimensión del Indicador	Frecuencia de Medición	Tipo de Indicador
(1664 Numero de Porcentaje(Realizado)/1664 Numero de Porcentaje(Programado))*100	Eficacia	Anual	Estratégico
	Cobertura	**Unidad de Medida**	**Tipo de Acumulación**
	Estatal	Porcentaje	Valor presente

Nota Técnica	

Nivel	Componente	Resumen Narrativo	Carpetas de Investigación de patrimoniales judicializadas ante un juez de control

Nombre del Indicador	Descripción del Indicador	Sentido del indicador	Meta	Avance Anual	% Avance de la Meta
956 (1)_Total de carpetas de investigación judicializadas	956 (1)_Judicialización de las Carpetas de Investigación, ante un Juez de Control	Ascendente	300.00	416.00	138.67

Parámetros			Semáforo
60	80	100	En riesgo

Método de Cálculo	Dimensión del Indicador	Frecuencia de Medición	Tipo de Indicador
(956 (1)_Número de carpetas de Investigación judicializadas con o sin detenido(Realizado)/956 (1)_Número de carpetas de Investigación judicializadas con o sin detenido(Programado))*100	Eficacia	Mensual	Gestión
	Cobertura	**Unidad de Medida**	**Tipo de Acumulación**
	Municipal	Carpeta de Investigación	Suma

Nota Técnica	

Nivel	Componente	Resumen Narrativo	Indagatorias integradas por el ministerio público de patrimoniales del sistema tradicional resueltas

Nombre del Indicador	Descripción del Indicador	Sentido del indicador	Meta	Avance Anual	% Avance de la Meta
956 (2)_Total de averiguaciones previas determinadas	956 (2)_Integración de los asuntos del Sistema Tradicional	Ascendente	930.00	1,193.00	128.28

Parámetros			Semáforo
60	80	100	Óptimo

Método de Cálculo	Dimensión del Indicador	Frecuencia de Medición	Tipo de Indicador
(956 (2)_Número de averiguaciones previas determinadas(Realizado)/956 (2)_Número de averiguaciones previas determinadas(Programado))*100	Eficacia	Mensual	Gestión
	Cobertura	**Unidad de Medida**	**Tipo de Acumulación**
	Municipal	Averiguación previa	Suma

Nota Técnica	

Nivel	Componente	Resumen Narrativo	Exhortos y colaboraciones de patrimoniales cumplimentados

Nombre del Indicador	Descripción del Indicador	Sentido del indicador	Meta	Avance Anual	% Avance de la Meta
956 (3)_Total de colaboraciones y exhortos recibidos y cumplimentados	956 (3)_La debida atención inmediata, en el lugar de los hechos, a los ofendidos o victimas del delito, haciendo valer en el acto sus derechos y garantias dando inicio a la Carpeta de Investigación.	Ascendente	390.00	436.00	111.79

			Parámetros			Semáforo
			60	80	100	Óptimo

Método de Cálculo	Dimensión del Indicador	Frecuencia de Medición	Tipo de Indicador
(956 (3)_Número de carpetas de Investigación generadas del primer respondiente(Realizado) /956 (3)_Número de carpetas de Investigación generadas del primer respondiente (Programado))*100	Eficacia	Mensual	Gestión
	Cobertura	**Unidad de Medida**	**Tipo de Acumulación**
	Municipal	Otro	Suma
Nota Técnica			

Nivel	Componente	Resumen Narrativo	Información financiera generada, recabada y analizada con recursos de procedencia ilícita

Nombre del Indicador	Descripción del Indicador	Sentido del indicador	Meta	Avance Anual	% Avance de la Meta
956 (4)_Porcentaje de análisis de información financiera con recursos de procedencia ilícita	956 (4)_Consiste en en analizar y diseminar la información económica patrimonial para prevenir y generar denuncias contra la corrupción	Ascendente	40.00	40.00	100.00

			Parámetros			Semáforo
			60	80	100	Óptimo

Método de Cálculo	Dimensión del Indicador	Frecuencia de Medición	Tipo de Indicador
(956 (4)_Porcentaje de análisis de información financiera(Realizado)/956 (4)_Porcentaje de análisis de información financiera(Programado))*100	Eficacia	Semestral	Gestión
	Cobertura	**Unidad de Medida**	**Tipo de Acumulación**
	Estatal	Otro	Suma
Nota Técnica			

DATOS DEL PROGRAMA

Productos con Información de Inteligencia Elaborados

Unidad responsable	Fiscalía Estatal

Plan Estatal de Gobernanza y Desarrollo

Eje	Seguridad, justicia y Estado de derecho	Tema	Procuración de justicia

Presupuesto Devengado	
Monto	6,069,171.26

Finalidad	Gobierno	Función	Justicia	Subfunción	Procuración de Justicia

Objetivos

		Contribuir a consolidar el Estado de derecho y la cultura de paz a través de la prevención, la atención oportuna y eficaz de las demandas sociales en materia de seguridad y justicia, garantizando el derecho humano de integridad física y psíquica, reparando el tejido social, recuperando la autoridad de las instituciones e impulsar condiciones para una producción conjunta de seguridad, incluyente y sustentable con los actores sociales y gubernamentales.
Nivel	Fin	**Resumen Narrativo**	

Nombre del Indicador	Descripción del Indicador	Sentido del indicador	Meta	Avance Anual	% Avance de la Meta
Porcentaje de percepción de inseguridad	Este indicador muestra el porcentaje de la población de 18 años y más que se siente insegura en su entidad federativa.	Descendente	67.35	83.10	123.39

			Parámetros			Semáforo
			60	80	100	En riesgo

Método de Cálculo	Dimensión del Indicador	Frecuencia de Medición	Tipo de Indicador
(347 Numero de Porcentaje(Realizado)/347 Numero de Porcentaje(Programado))*100	Eficacia	Anual	Estratégico
	Cobertura	**Unidad de Medida**	**Tipo de Acumulación**
	Estatal	Porcentaje	Valor presente
Nota Técnica			

Nivel	Propósito	Resumen Narrativo	Recuperar la capacidad de disuasión del Estado, con un modelo de procuración de justicia cercano a la ciudadanía con el cual se propicie la cultura de la denuncia; dirigiendo los esfuerzos a la reducción de la impunidad a través de una eficiente investigación y persecución del delito apegada a los protocolos y al respeto irrestricto de los derechos humanos, usando como estrategia la coordinación interinstitucional, la modernización de las plataformas tecnológicas y el cumplimiento del servicio civil de carrera basado en la capacitación, profesionalización y certificación del personal.

Nombre del Indicador	Descripción del Indicador	Sentido del indicador	Meta	Avance Anual	% Avance de la Meta
Expedientes iniciados por justicia alternativa	Se refiere a los expedientes iniciados en los Centros de Justicia Alternativa y/o Mediación y/o Conciliación y/o Justicia Restaurativa, a fin de conocer las causas y el curso de atención de los mismos. Justicia Alternativa y/o Mecanismos Alternativos de Solución de Controversias: son los medios alternos de resolución de conflictos, sin la intervención de un juez, sino con la ayuda de expertos mediadores, conciliadores y facilitadores que permiten a las partes por medio del diálogo y en un ambiente de cordialidad y respeto, resolver sus conflictos de manera eficaz, gratuita. voluntaria y confidencial.	Ascendente	19,898.00	N.D	N.D

			Parámetros			Semáforo
			60	80	100	N.D

Método de Cálculo	Dimensión del Indicador	Frecuencia de Medición	Tipo de Indicador
(1652 Numero de Expedientes(Realizado)/1652 Numero de Expedientes(Programado))*100	Eficacia	Anual	Estratégico
	Cobertura	**Unidad de Medida**	**Tipo de Acumulación**
	Estatal	Expediente	Valor presente
Nota Técnica			

Nivel	Componente	Resumen Narrativo	Información Entregada en Materia de Delitos Tecnológicos

Nombre del Indicador	Descripción del Indicador	Sentido del indicador	Meta	Avance Anual	% Avance de la Meta
957 (2)_Total de requerimientos de información respondidos.	957 (2)_Este indicador representa las colaboraciones generadas por parte de las diversas áreas de Fiscalía Estatal que solicitan el apoyo para la integración de información vinculada a delitos que tienen relación con el uso de las tecnologías de información, mediante una Carpeta de Investigación o Averiguación Previa.	Ascendente	1,152.00	1,188.00	103.13

			Parámetros			Semáforo
			60	80	100	Óptimo

Método de Cálculo	Dimensión del Indicador	Frecuencia de Medición	Tipo de Indicador
(957 (2)_Número de requerimientos respondidos realizados(Realizado)/957 (2)_Número de requerimientos respondidos realizados(Programado))*100	Eficacia	Mensual	Gestión
	Cobertura	**Unidad de Medida**	**Tipo de Acumulación**
	Estatal	Requerimiento	Suma
Nota Técnica			

Nivel	Componente	**Resumen Narrativo**	Análisis de Información para la Mejor Investigación Entregados				
Nombre del Indicador			**Descripción del Indicador**	**Sentido del indicador**	**Meta**	**Avance Anual**	**% Avance de la Meta**
957 (3)_Total de análisis de investigación elaborados			957 (3)_ Este indicador mide el análisis de información delictiva con los criterios solicitados por las diversas instancias de gobierno (Federal, Estatal y Municipal) para contribuir en los procesos de investigación.	Ascendente	24.00	24.00	100.00
				Parámetros			**Semáforo**
				60	80	100	Óptimo

Método de Cálculo	Dimensión del Indicador	Frecuencia de Medición	Tipo de Indicador
(957 (3)_Número de análisis realizados(Realizado)/957 (3)_Número de análisis realizados (Programado))*100	Eficacia	Mensual	Gestión
	Cobertura	**Unidad de Medida**	**Tipo de Acumulación**
	Estatal	Análisis	Suma
Nota Técnica			

Nivel	Componente	**Resumen Narrativo**	Productos Entregados en Materia Legislativa				
Nombre del Indicador			**Descripción del Indicador**	**Sentido del indicador**	**Meta**	**Avance Anual**	**% Avance de la Meta**
957 (4)_Total de productos legislativos elaborados			957 (4)_Este indicador Informa y propone reformas a leyes y/o reglamentos en materia de procuración y administración de justicia	Ascendente	16.00	16.00	100.00
				Parámetros			**Semáforo**
				60	80	100	Óptimo

Método de Cálculo	Dimensión del Indicador	Frecuencia de Medición	Tipo de Indicador
(957 (4)_Número de productos legislativos realizados(Realizado)/957 (4)_Número de productos legislativos realizados(Programado))*100	Eficacia	Bimestral	Gestión
	Cobertura	**Unidad de Medida**	**Tipo de Acumulación**
	Estatal	Producto	Suma
Nota Técnica			

Nivel	Componente	**Resumen Narrativo**	Fichas Entregadas Para la Identificación e Investigación				
Nombre del Indicador			**Descripción del Indicador**	**Sentido del indicador**	**Meta**	**Avance Anual**	**% Avance de la Meta**
957 (5)_Total de fichas de identificación			957 (5)_Este indicador mide el total de fichas de identificación e investigación dirigidas a las agencias del ministerio público , policía investigadora y autoridades judiciales	Ascendente	3,900.00	3,880.00	99.49
				Parámetros			**Semáforo**
				60	80	100	Óptimo

Método de Cálculo	Dimensión del Indicador	Frecuencia de Medición	Tipo de Indicador
(957 (5)_Número de fichas realizadas(Realizado)/957 (5)_Número de fichas realizadas (Programado))*100	Eficacia	Mensual	Gestión
	Cobertura	**Unidad de Medida**	**Tipo de Acumulación**
	Estatal	Ficha	Suma
Nota Técnica			

Nivel	Componente	**Resumen Narrativo**	Productos de Información Estadística, Geográfica y de Evaluación en Materia de Seguridad Entregados				
Nombre del Indicador			**Descripción del Indicador**	**Sentido del indicador**	**Meta**	**Avance Anual**	**% Avance de la Meta**
957 (6)_Total de productos estadísticos entregados			957 (6)_Este indicador mide la problemática en materia de seguridad pública, de acuerdo al comportamiento de los diferentes delitos (alto impacto y bajo impacto), así como el resultado de la aplicación de estrategias para su disminución.	Ascendente	1,142.00	1,618.00	141.68
				Parámetros			**Semáforo**
				60	80	100	En riesgo

Método de Cálculo	Dimensión del Indicador	Frecuencia de Medición	Tipo de Indicador
(957 (6)_Número de productos estadísticos realizados(Realizado)/957 (6)_Número de productos estadísticos realizados(Programado))*100	Eficacia	Mensual	Gestión
	Cobertura	**Unidad de Medida**	**Tipo de Acumulación**
	Estatal	Producto	Suma
Nota Técnica			

Nivel	Componente	**Resumen Narrativo**	Productos Entregados de Prevención del Delito				
Nombre del Indicador			**Descripción del Indicador**	**Sentido del indicador**	**Meta**	**Avance Anual**	**% Avance de la Meta**
957 (1)_Total de productos y capacitaciones entregados			957 (1)_Este indicador mide problemática de prevención del delito	Ascendente	24.00	24.00	100.00
				Parámetros			**Semáforo**
				60	80	100	Óptimo

Método de Cálculo	Dimensión del Indicador	Frecuencia de Medición	Tipo de Indicador
(957 (1)_Número de productos y capacitaciones realizadas(Realizado)/957 (1)_Número de productos y capacitaciones realizadas(Programado))*100	Eficacia	Mensual	Gestión
	Cobertura	**Unidad de Medida**	**Tipo de Acumulación**
	Estatal	Producto	Suma
Nota Técnica			

Nivel	Componente	**Resumen Narrativo**	Productos Entregados de Análisis de Riesgos, Amenazas y Vulnerabilidades				
Nombre del Indicador			**Descripción del Indicador**	**Sentido del indicador**	**Meta**	**Avance Anual**	**% Avance de la Meta**
957 (7)_Total de productos criminológicos elaborados			957 (7)_Este indicador Informa sobre los factores que influyen en la comisión de conductas criminales	Ascendente	41.00	44.00	107.32
				Parámetros			**Semáforo**

		60	80	100	Óptimo
Método de Cálculo	**Dimensión del Indicador**	**Frecuencia de Medición**		**Tipo de Indicador**	
(957 (7)_Número de productos criminológicos realizados(Realizado)/957 (7)_Número de productos criminológicos realizados(Programado))*100	Eficacia	Mensual		Gestión	
	Cobertura	**Unidad de Medida**		**Tipo de Acumulación**	
	Estatal	Producto		Suma	
Nota Técnica					

DATOS DEL PROGRAMA

Difusión de Logros y Resultados de la Fiscalía Estatal

Unidad responsable	**Fiscalía Estatal**

Plan Estatal de Gobernanza y Desarrollo

Eje	Seguridad, justicia y Estado de derecho	**Tema**	Procuración de justicia

Presupuesto Devengado	
Monto	8,065,766.93

Finalidad	Gobierno	**Función**	Asuntos de Orden Público y de Seguridad Interior	**Subfunción**	Otros Asuntos de Orden Público y Seguridad

Objetivos

Nivel	Fin	**Resumen Narrativo**	Contribuir a consolidar el Estado de derecho y la cultura de paz a través de la prevención, la atención oportuna y eficaz de las demandas sociales en materia de seguridad y justicia, garantizando el derecho humano de integridad física y psíquica, reparando el tejido social, recuperando la autoridad de las instituciones e impulsar condiciones para una producción conjunta de seguridad, incluyente y sustentable con los actores sociales y gubernamentales.			
Nombre del Indicador		**Descripción del Indicador**	**Sentido del indicador**	**Meta**	**Avance Anual**	**% Avance de la Meta**
Porcentaje de delitos no denunciados respecto a los delitos ocurridos		La estimación a nivel nacional sobre los delitos no denunciados o que no se inició averiguación previa y sus causas, respecto a los delitos ocurridos en cada entidad federativa	Descendente	90.77	86.20	94.97
			Parámetros			**Semáforo**
			60	80	100	En riesgo
Método de Cálculo		**Dimensión del Indicador**	**Frecuencia de Medición**		**Tipo de Indicador**	
(1674 Numero de Porcentaje(Realizado)/1674 Numero de Porcentaje(Programado))*100		Eficacia	Anual		Estratégico	
		Cobertura	**Unidad de Medida**		**Tipo de Acumulación**	
		Estatal	Porcentaje		Valor presente	
Nota Técnica						

Nivel	Propósito	**Resumen Narrativo**	Recuperar la capacidad de disuasión del Estado, con un modelo de procuración de justicia cercano a la ciudadanía con el cual se propicie la cultura de la denuncia; dirigiendo los esfuerzos a la reducción de la impunidad a través de una eficiente investigación y persecución del delito apegada a los protocolos y al respeto irrestricto de los derechos humanos, usando como estrategia la coordinación interinstitucional, la modernización de las plataformas tecnológicas y el cumplimiento del servicio civil de carrera basado en la capacitación, profesionalización y certificación del personal.			
Nombre del Indicador		**Descripción del Indicador**	**Sentido del indicador**	**Meta**	**Avance Anual**	**% Avance de la Meta**
Porcentaje de población que percibe a los ministerios públicos y procuradurías como corruptas		Este indicador muestra el porcentaje de la población de 18 años y más que considera a los ministerios públicos y procuradurías como corruptas.	Descendente	58.24	67.30	115.56
			Parámetros			**Semáforo**
			60	80	100	En riesgo
Método de Cálculo		**Dimensión del Indicador**	**Frecuencia de Medición**		**Tipo de Indicador**	
(1592 Numero de Porcentaje(Realizado)/1592 Numero de Porcentaje(Programado))*100		Eficacia	Anual		Estratégico	
		Cobertura	**Unidad de Medida**		**Tipo de Acumulación**	
		Estatal	Porcentaje		Valor presente	
Nota Técnica						

Nivel	Componente	**Resumen Narrativo**	Productos en materia de comunicación elaborados.			
Nombre del Indicador		**Descripción del Indicador**	**Sentido del indicador**	**Meta**	**Avance Anual**	**% Avance de la Meta**
958 (1)_ Número de productos de comunicación elaborados		958 (1)_ Este indicador mide los productos de comunicación elaborados: instrumentos informativos que se difunden a través de los medios de comunicación para dar a conocer acciones y logros de la dependencia.	Ascendente	1,056.00	1,375.00	130.21
			Parámetros			**Semáforo**
			60	80	100	En riesgo
Método de Cálculo		**Dimensión del Indicador**	**Frecuencia de Medición**		**Tipo de Indicador**	
(958 (1)_ Número de productos de comunicación difundidos(Realizado)/958 (1)_ Número de productos de comunicación difundidos(Programado))*100		Eficacia	Mensual		Gestión	
		Cobertura	**Unidad de Medida**		**Tipo de Acumulación**	
		Estatal	Comunicador		Suma	
Nota Técnica						

Nivel	Componente	**Resumen Narrativo**	Productos en materia de difusión elaborados.			
Nombre del Indicador		**Descripción del Indicador**	**Sentido del indicador**	**Meta**	**Avance Anual**	**% Avance de la Meta**
958 (3)_Número de material de difusión elaborado		958 (3)_Este indicador mide el total de material de difusión elaborado: instrumentos informativos que se difunden a la ciudadanía para dar a conocer acciones y logros, así como medidas de prevención de la dependencia.	Ascendente	4,882.00	5,973.00	122.35
			Parámetros			**Semáforo**
			60	80	100	Óptimo
Método de Cálculo		**Dimensión del Indicador**	**Frecuencia de Medición**		**Tipo de Indicador**	
(958 (3)_Número de material de difusión elaborados(Realizado)/958 (3)_Número de material de difusión elaborados(Programado))*100		Eficacia	Mensual		Gestión	
		Cobertura	**Unidad de Medida**		**Tipo de Acumulación**	
		Estatal	Material		Suma	
Nota Técnica						

DATOS DEL PROGRAMA

Atención integral especializada a mujeres víctimas de violencia familiar, sexual o por razones de género, así como a sus hijas e hijos

Unidad responsable	Centro de Justicia para las Mujeres (AVGM)

Plan Estatal de Gobernanza y Desarrollo

Eje	Seguridad, justicia y Estado de derecho	Tema	Feminicidios

Presupuesto Devengado	
Monto	35,317,453.82

Finalidad	Gobierno	Función	Justicia	Subfunción	Derechos Humanos

Objetivos

Nivel	Fin	Resumen Narrativo	Contribuir a consolidar el Estado de derecho y la cultura de paz a través de la prevención, la atención oportuna y eficaz de las demandas sociales en materia de seguridad y justicia, garantizando el derecho humano de integridad física y psíquica, reparando el tejido social, recuperando la autoridad de las instituciones e impulsar condiciones para una producción conjunta de seguridad, incluyente y sustentable con los actores sociales y gubernamentales.

Nombre del Indicador	Descripción del Indicador	Sentido del indicador	Meta	Avance Anual	% Avance de la Meta
Porcentaje de percepción de inseguridad	Este indicador muestra el porcentaje de la población de 18 años y más que se siente insegura en su entidad federativa.	Descendente	67.35	83.10	123.39

Parámetros			Semáforo
60	80	100	En riesgo

Método de Cálculo	Dimensión del Indicador	Frecuencia de Medición	Tipo de Indicador
(347 Numero de Porcentaje(Realizado)/347 Numero de Porcentaje(Programado))*100	Eficacia	Anual	Estratégico
	Cobertura	**Unidad de Medida**	**Tipo de Acumulación**
	Estatal	Porcentaje	Valor presente

Nota Técnica	

Nivel	Propósito	Resumen Narrativo	Combatir la violencia feminicida en todo el estado, mediante políticas de prevención (primaria, secundaria y terciaria), atención integral a víctimas, disminución de impunidad, reducción del delito a través de la eficiencia en las órdenes y medidas de protección, reparar integralmente el daño a las víctimas directas de feminicidio, hijas e hijos y cuidadoras/as así como mejorar las condiciones de acceso y procuración de justicia

Nombre del Indicador	Descripción del Indicador	Sentido del indicador	Meta	Avance Anual	% Avance de la Meta
Feminicidios	El delito de feminicidio se da cuando quien prive de la vida a una mujer por razones de género y concurran una o más de las siguientes conductas: I. Cuando exista o haya existido entre el activo y la víctima una relación de parentesco por consanguinidad o afinidad, de matrimonio, concubinato, sociedad de convivencia, noviazgo, amistad o cualquier otra relación de hecho; II. Cuando exista o haya existido entre el activo y la víctima una relación laboral, docente o cualquiera otra que implique confianza, subordinación o superioridad; III. Cuando el sujeto activo haya cometido actos de odio o misoginia contra la víctima; IV. Cuando el sujeto activo haya realizado actos de violencia familiar en contra de la víctima; V. Cuando de la escena del crimen se desprendan indicios de humillación o denigración de parte del sujeto activo hacia la víctima; VI. Cuando el sujeto activo haya infringido lesiones infamantes, degradantes o mutilaciones a la víctima, previas o posteriores a la privación de la vida; VII. Cuando el sujeto activo haya cometido sobre la víctima otro delito, de tipo sexual; VIII. Cuando el sujeto activo actúe por motivos de homofobia; IX. Cuando existan antecedentes de amenazas, acoso o lesiones del sujeto activo contra la víctima; X. Cuando el cuerpo de la víctima sea expuesto o arrojado en lugar público; y XI. Cuando la víctima haya sido incomunicada.	Descendente	0.00	N	N

Parámetros			Semáforo
60	80	100	En riesgo

Método de Cálculo	Dimensión del Indicador	Frecuencia de Medición	Tipo de Indicador
(1671 Numero de Averiguaciones previas / carpetas de investigación(Realizado)/1671 Numero de Averiguaciones previas / carpetas de investigación(Programado))*100	Eficacia	Mensual	Estratégico
	Cobertura	**Unidad de Medida**	**Tipo de Acumulación**
	Estatal	Averiguación previa	Valor presente

Nota Técnica	

Nivel	Componente	Resumen Narrativo	Atenciones integrales otorgadas a mujeres, sus hijas e hijos, para su empoderamiento

Nombre del Indicador	Descripción del Indicador	Sentido del indicador	Meta	Avance Anual	% Avance de la Meta
497 (G4)_Atenciones otorgadas en el área de empoderamiento y prevención.	497 (G4)_Programas y servicios encaminados a que las usuarias, sus hijas e hijos, salgan de un estado de vulnerabilidad a otro de fortaleza y autodeterminación.	Ascendente	7,760.00	12,323.00	158.80

Parámetros			Semáforo
60	80	100	En riesgo

Método de Cálculo	Dimensión del Indicador	Frecuencia de Medición	Tipo de Indicador
(497 (G4)_Número de atenciones otorgadas en empoderamiento(Realizado)/497 (G4)_Número de atenciones otorgadas en empoderamiento(Programado))*100	Eficacia	Mensual	Gestión
	Cobertura	**Unidad de Medida**	**Tipo de Acumulación**
	Estatal	Atención	Suma

Nota Técnica	

Nivel	Componente	Resumen Narrativo	Personas con atención integral brindada en el Centro de Justicia del Municipio Puerto Vallarta

Nombre del Indicador	Descripción del Indicador	Sentido del indicador	Meta	Avance Anual	% Avance de la Meta
497 (G7)_ Personas con atención integral brindada en el Centro de Justicia del municipio Puerto Vallarta	497 (G7)_ Proporcionar a las mujeres asesoría jurídica, orientación psicológica, gestiones de trabajo social, detección y medición de riesgo, servicios médicos de primer nivel, estancia en área psicoeducativa (juegos didácticos), resguardo temporal.	Ascendente	1,053.00	1,083.00	102.85

Parámetros			Semáforo
60	80	100	Óptimo

Método de Cálculo	Dimensión del Indicador	Frecuencia de Medición	Tipo de Indicador

(497 (G7)_ Número de personas con atención integral en el CJM de Puerto Vallarta(Realizado) /497 (G7)_ Número de personas con atención integral en el CJM de Puerto Vallarta (Programado))*100	Eficacia	Mensual	Gestión
	Cobertura	**Unidad de Medida**	**Tipo de Acumulación**
	Estatal	Persona	Suma
Nota Técnica			

DATOS DEL PROGRAMA

Búsqueda y Localización de Personas Desaparecidas

Unidad responsable	**Fiscalía Especializada en Búsqueda de Personas Desaparecidas**

Plan Estatal de Gobernanza y Desarrollo

Eje	Seguridad, justicia y Estado de derecho	**Tema**	Personas desaparecidas

Presupuesto Devengado	
Monto	71,959,434.26

Finalidad	Gobierno	**Función**	Justicia	**Subfunción**	Procuración de Justicia

Objetivos

Nivel	Fin	**Resumen Narrativo**	Contribuir a consolidar el Estado de derecho y la cultura de paz a través de la prevención, la atención oportuna y eficaz de las demandas sociales en materia de seguridad y justicia, garantizando el derecho humano de integridad física y psíquica, reparando el tejido social, recuperando la autoridad de las instituciones e impulsar condiciones para una producción conjunta de seguridad, incluyente y sustentable con los actores sociales y gubernamentales.			
Nombre del Indicador			**Descripción del Indicador**	**Sentido del indicador**	**Meta**	**Avance Anual**	**% Avance de la Meta**
Porcentaje de percepción de inseguridad			Este indicador muestra el porcentaje de la población de 18 años y más que se siente insegura en su entidad federativa.	Descendente	67.35	83.10	123.39
				Parámetros			**Semáforo**
				60	80	100	En riesgo
Método de Cálculo			**Dimensión del Indicador**	**Frecuencia de Medición**			**Tipo de Indicador**
(347 Numero de Porcentaje(Realizado)/347 Numero de Porcentaje(Programado))*100			Eficacia	Anual			Estratégico
			Cobertura	**Unidad de Medida**			**Tipo de Acumulación**
			Estatal	Porcentaje			Valor presente
Nota Técnica							

Nivel	Propósito	**Resumen Narrativo**	Combatir la desaparición de personas en todo el estado, mediante políticas de atención integral a víctimas, disminución de impunidad, reducción del delito con prevención y protección, así como con la mejora de las condiciones institucionales para la búsqueda y reparación del daño, con un enfoque de derechos humanos y bajo el principio de verdad.			
Nombre del Indicador			**Descripción del Indicador**	**Sentido del indicador**	**Meta**	**Avance Anual**	**% Avance de la Meta**
Número de personas localizadas por la Fiscalía Especializada en Personas Desaparecidas			Se refiere a las personas localizadas y que presentan denuncias ante la autoridad ministerial correspondiente.	Ascendente	2,997.00	N.D	N.D
				Parámetros			**Semáforo**
				60	80	100	N.D
Método de Cálculo			**Dimensión del Indicador**	**Frecuencia de Medición**			**Tipo de Indicador**
(1774 Numero de Personas(Realizado)/1774 Numero de Personas(Programado))*100			Eficacia	Semestral			Estratégico
			Cobertura	**Unidad de Medida**			**Tipo de Acumulación**
			Estatal	Persona			Valor presente
Nota Técnica							

Nivel	Componente	**Resumen Narrativo**	Búsqueda y localización de niñas, adolescentes o mujeres extraviadas o desaparecidas realizada				
Nombre del Indicador			**Descripción del Indicador**	**Sentido del indicador**	**Meta**	**Avance Anual**	**% Avance de la Meta**
Número de niñas, adolescentes o mujeres localizadas			Este indicador mide la búsqueda inmediata de niñas, adolescentes y mujeres desaparecidas en coordinación con las autoridades de los tres niveles de gobierno.	Ascendente	850.00	963.00	113.29
				Parámetros			**Semáforo**
				60	80	100	Óptimo
Método de Cálculo			**Dimensión del Indicador**	**Frecuencia de Medición**			**Tipo de Indicador**
(922 (H1)_ Número de personas localizadas(Realizado)/922 (H1)_ Número de personas localizadas(Programado))*100			Eficacia	Trimestral			Gestión
			Cobertura	**Unidad de Medida**			**Tipo de Acumulación**
			Estatal	Persona			Suma
Nota Técnica							

DATOS DEL PROGRAMA

Avisos Notariales

Unidad responsable	Procuraduría Social

Plan Estatal de Gobernanza y Desarrollo

Eje	Gobierno efectivo e integridad pública	Tema	Innovación gubernamental

Presupuesto Devengado	
Monto	214,982.19

Finalidad	Desarrollo Social	Función	Protección Social	Subfunción	Otros de Seguridad Social y Asistencia Social

Objetivos

Nivel	Fin	Resumen Narrativo	Contribuir al incremento de las capacidades de la gestión pública estatal para alcanzar con eficiencia, integridad y transparencia los resultados establecidos en el Plan Estatal de Gobernanza y Desarrollo, a través de la incorporación de procesos de participación ciudadana, profesionalización del servicio civil, innovación, control interno, monitoreo y evaluación.

Nombre del Indicador	Descripción del Indicador	Sentido del indicador	Meta	Avance Anual	% Avance de la Meta
Porcentaje de cumplimiento promedio de las metas de MIDE Jalisco	Este indicador mide las etapas de seguimiento y evaluación de los indicadores de cada uno de los ámbitos clave mediante el Sistema de Información Estratégica. Lo anterior permite verificar el impacto, la eficacia y la eficiencia de los proyectos.	Ascendente	93.89	85.43	90.99

Parámetros			Semáforo
60	80	100	En riesgo

Método de Cálculo	Dimensión del Indicador	Frecuencia de Medición	Tipo de Indicador
(797 Numero de Porcentaje(Realizado)/797 Numero de Porcentaje(Programado))*100	Eficacia	Anual	Estratégico
	Cobertura	**Unidad de Medida**	**Tipo de Acumulación**
	Estatal	Porcentaje	Valor presente

Nota Técnica	

Nivel	Propósito	Resumen Narrativo	Impulsar la transformación digital en Jalisco, dentro y fuera del gobierno. Lo anterior mediante el desarrollo y el uso de las tecnologías de la información y comunicación en la administración pública para ser un gobierno innovador, de datos abiertos y con servicios eficientes, así como a través de la promoción de una estrategia digital en los sectores social, productivo y académico para garantizar la inclusión universal y su conectividad.

Nombre del Indicador	Descripción del Indicador	Sentido del indicador	Meta	Avance Anual	% Avance de la Meta
Servicios en línea incorporados para facilitar y agilizar trámites	Son los servicios prestados al interior del Gobierno del Estado y a la ciudadanía, mediante el uso de medios electrónicos y que están disponibles mediante el empleo del Internet.	Ascendente	179.00	N	N

Parámetros			Semáforo
60	80	100	En riesgo

Método de Cálculo	Dimensión del Indicador	Frecuencia de Medición	Tipo de Indicador
(452 Numero de Servicios(Realizado)/452 Numero de Servicios(Programado))*100	Eficacia	Mensual	Estratégico
	Cobertura	**Unidad de Medida**	**Tipo de Acumulación**
	Estatal	Servicio	Valor presente

Nota Técnica	La promoción y difusión de la estrategia RECREA FAMILIA logró atraer a más padres de familia durante los meses de julio a diciembre, aunado al apoyo de los directivos para lograr la participación constante de los padres, madres y tutores de su comunidad escolar.

Nivel	Componente	Resumen Narrativo	Usuarios atendidos a través de la digitalización de Avisos Notariales.

Nombre del Indicador	Descripción del Indicador	Sentido del indicador	Meta	Avance Anual	% Avance de la Meta
Número de usuarios atendidos mediante la digitalización de avisos notariales	Este indicador mide el número de usuarios atendidos mediante la digitalización de avisos notariales	Ascendente	0.00	0.00	100.00

Parámetros			Semáforo
60	80	100	Óptimo

Método de Cálculo	Dimensión del Indicador	Frecuencia de Medición	Tipo de Indicador
(Total de usuarios atendidos mediante la digitalización de avisos notariales(Realizado)/Total de usuarios atendidos mediante la digitalización de avisos notariales(Programado))*100	Eficacia	Trimestral	Gestión
	Cobertura	**Unidad de Medida**	**Tipo de Acumulación**
	Estatal	Usuario	Suma

Nota Técnica	

Nivel	Componente	Resumen Narrativo	Avisos Notariales digitalizados para agilizar los trámites

Nombre del Indicador	Descripción del Indicador	Sentido del indicador	Meta	Avance Anual	% Avance de la Meta
Número de avisos notariales digitalizados	Este indicador mide el número de avisos notariales digitalizados	Ascendente	0.00	0.00	100.00

Parámetros			Semáforo
60	80	100	Óptimo

Método de Cálculo	Dimensión del Indicador	Frecuencia de Medición	Tipo de Indicador
(Total de avisos notariales digitalizados(Realizado)/Total de avisos notariales digitalizados (Programado))*100	Eficacia	Trimestral	Gestión
	Cobertura	**Unidad de Medida**	**Tipo de Acumulación**
	Estatal	Aviso	Suma

Nota Técnica	

DATOS DEL PROGRAMA

Te Respaldamos

Unidad responsable	Procuraduría Social

Plan Estatal de Gobernanza y Desarrollo

Eje	Desarrollo Social	Tema	Acceso a la justicia para todas y todos

Presupuesto Devengado	
Monto	702,335.71

Finalidad	Desarrollo Social	Función	Protección Social	Subfunción	Otros de Seguridad Social y Asistencia Social

Objetivos

Nivel	Fin	Resumen Narrativo	Contribuir a mejorar las condiciones sociales propicias para el acceso efectivo a los derechos sociales que impulsen capacidades de las personas y sus comunidades para reducir brechas de desigualdad, mediante la reconstrucción de un sentido de colectividad y corresponsabilidad del gobierno y la sociedad en general.

Nombre del Indicador	Descripción del Indicador	Sentido del indicador	Meta	Avance Anual	% Avance de la Meta
Porcentaje de la población vulnerable por carencias sociales	Población que presenta una o más carencias sociales relacionadas con los siguientes indicadores: 1. Rezago educativo 2. Acceso a los servicios de salud. 3. Acceso a la seguridad social. 4. Calidad y espacios de la vivienda. 5. Servicios básicos en la vivienda; y 6. Acceso a la alimentación, pero cuyo ingreso es superior a la línea de bienestar.	Descendente	35.69	N	N

Parámetros			Semáforo
60	80	100	En riesgo

Método de Cálculo	Dimensión del Indicador	Frecuencia de Medición	Tipo de Indicador
(1471 Numero de Porcentaje(Realizado)/1471 Numero de Porcentaje(Programado))*100	Eficacia	Bienal	Estratégico
	Cobertura	**Unidad de Medida**	**Tipo de Acumulación**
	Estatal	Porcentaje	Valor presente
Nota Técnica			

Nivel	Propósito	Resumen Narrativo	Hacer accesible y disponible a todas las personas que habitan Jalisco alternativas de asistencia y representación jurídica gratuita que faciliten los mecanismos legales en la procuración de justicia; ampliando y mejorando la cobertura, calidad y promoción de la asistencia jurídica pública para el pleno goce de sus derechos.

Nombre del Indicador	Descripción del Indicador	Sentido del indicador	Meta	Avance Anual	% Avance de la Meta
Personas asistidas jurídicamente en la Procuraduría Social	Este indicador se refiere al número de usuarios que recibieron el servicio de asesoría jurídica.	Ascendente	37,076.00	N	N

Parámetros			Semáforo
60	80	100	En riesgo

Método de Cálculo	Dimensión del Indicador	Frecuencia de Medición	Tipo de Indicador
(917 Numero de Usuarios(Realizado)/917 Numero de Usuarios(Programado))*100	Eficacia	Mensual	Estratégico
	Cobertura	**Unidad de Medida**	**Tipo de Acumulación**
	Estatal	Usuario	Valor presente
Nota Técnica			

Nivel	Componente	Resumen Narrativo	Acceso a la Justicia otorgado a las personas más vulnerables del Estado

Nombre del Indicador	Descripción del Indicador	Sentido del indicador	Meta	Avance Anual	% Avance de la Meta
Número de acciones para garantizar el acceso a la Justicia a las personas más vulnerables del Estado	Este indicador mide el número de acciones para el acceso a la Justicia otorgado a las personas más vulnerables del Estado	Ascendente	358.00	165.00	46.09

Parámetros			Semáforo
60	80	100	En riesgo

Método de Cálculo	Dimensión del Indicador	Frecuencia de Medición	Tipo de Indicador
(Total de acciones para garantizar el acceso a la Justicia a las personas más vulnerables del Estado(Realizado)/Total de acciones para garantizar el acceso a la Justicia a las personas más vulnerables del Estado(Programado))*100	Eficacia	Trimestral	Gestión
	Cobertura	**Unidad de Medida**	**Tipo de Acumulación**
	Estatal	Acción	Suma
Nota Técnica	Suspendido tras activacion del botón rojo		

DATOS DEL PROGRAMA

Procuración de Justicia Social en regiones y municipios del Estado de Jalisco

Unidad responsable	Procuraduría Social

Plan Estatal de Gobernanza y Desarrollo

Eje	Desarrollo Social	Tema	Acceso a la justicia para todas y todos

Presupuesto Devengado	
Monto	40,510,034.43

Finalidad	Gobierno	Función	Justicia	Subfunción	Procuración de Justicia

Objetivos

Nivel	Fin	Resumen Narrativo	Contribuir a mejorar las condiciones sociales propicias para el acceso efectivo a los derechos sociales que impulsen capacidades de las personas y sus comunidades para reducir brechas de desigualdad, mediante la reconstrucción de un sentido de colectividad y corresponsabilidad del gobierno y la sociedad en general.

Nombre del Indicador	Descripción del Indicador	Sentido del indicador	Meta	Avance Anual	% Avance de la Meta
Porcentaje de la población vulnerable por carencias sociales	Población que presenta una o más carencias sociales relacionadas con los siguientes indicadores: 1. Rezago educativo 2. Acceso a los servicios de salud. 3. Acceso a la seguridad social. 4. Calidad y espacios de la vivienda. 5. Servicios básicos en la vivienda; y 6. Acceso a la alimentación, pero cuyo ingreso es superior a la línea de bienestar.	Descendente	35.69	N	N

Parámetros			Semáforo
60	80	100	En riesgo

Método de Cálculo	Dimensión del Indicador	Frecuencia de Medición	Tipo de Indicador
(1471 Numero de Porcentaje(Realizado)/1471 Numero de Porcentaje(Programado))*100	Eficacia	Bienal	Estratégico
	Cobertura	**Unidad de Medida**	**Tipo de Acumulación**
	Estatal	Porcentaje	Valor presente
Nota Técnica			

Nivel	Propósito	Resumen Narrativo	Hacer accesible y disponible a todas las personas que habitan Jalisco alternativas de asistencia y representación jurídica gratuita que faciliten los mecanismos legales en la procuración de justicia; ampliando y mejorando la cobertura, calidad y promoción de la asistencia jurídica pública para el pleno goce de sus derechos.

Nombre del Indicador	Descripción del Indicador	Sentido del indicador	Meta	Avance Anual	% Avance de la Meta
Personas asistidas jurídicamente en la Procuraduría Social	Este indicador se refiere al número de usuarios que recibieron el servicio de asesoría jurídica.	Ascendente	37,076.00	N	N

Parámetros			Semáforo
60	80	100	En riesgo

Método de Cálculo	Dimensión del Indicador	Frecuencia de Medición	Tipo de Indicador
(917 Numero de Usuarios(Realizado)/917 Numero de Usuarios(Programado))*100	Eficacia	Mensual	Estratégico
	Cobertura	**Unidad de Medida**	**Tipo de Acumulación**
	Estatal	Usuario	Valor presente

Nota Técnica	

Nivel	Componente	Resumen Narrativo	Visitas de supervisión realizadas a coordinaciones regionales

Nombre del Indicador	Descripción del Indicador	Sentido del indicador	Meta	Avance Anual	% Avance de la Meta
Número de visitas de supervisión realizadas a Coordinaciones Generales	Este indicador mide el número de visitas de supervisión realizadas a Coordinaciones Generales	Ascendente	48.00	32.00	66.67

Parámetros			Semáforo
60	80	100	Mejorable

Método de Cálculo	Dimensión del Indicador	Frecuencia de Medición	Tipo de Indicador
(Total de visitas de supervisión a coordinaciones generales(Realizado)/Total de visitas de supervisión a coordinaciones generales(Programado))*100	Eficacia	Trimestral	Gestión
	Cobertura	**Unidad de Medida**	**Tipo de Acumulación**
	Estatal	Visita	Suma

Nota Técnica	

Nivel	Componente	Resumen Narrativo	Convenios celebrados con municipios del interior del estado

Nombre del Indicador	Descripción del Indicador	Sentido del indicador	Meta	Avance Anual	% Avance de la Meta
Número de convenios celebrados con municipios del interior del Estado	Este indicador mide el número de convenios celebrados con municipios del interior del Estado	Ascendente	6.00	6.00	100.00

Parámetros			Semáforo
60	80	100	Óptimo

Método de Cálculo	Dimensión del Indicador	Frecuencia de Medición	Tipo de Indicador
(Total de convenios celebrados con municipios(Realizado)/Total de convenios celebrados con municipios(Programado))*100	Eficacia	Trimestral	Gestión
	Cobertura	**Unidad de Medida**	**Tipo de Acumulación**
	Estatal	Convenio	Suma

Nota Técnica	

DATOS DEL PROGRAMA

Apoyo jurídico gratuito y de calidad para la tranquilidad jurídica de los jaliscienses.

Unidad responsable	Procuraduría Social

Plan Estatal de Gobernanza y Desarrollo

Eje	Desarrollo Social	Tema	Acceso a la justicia para todas y todos

Presupuesto Devengado	
Monto	19,898,972.95

Finalidad	Gobierno	Función	Justicia	Subfunción	Derechos Humanos

Objetivos

Nivel	Fin	Resumen Narrativo	Contribuir a mejorar las condiciones sociales propicias para el acceso efectivo a los derechos sociales que impulsen capacidades de las personas y sus comunidades para reducir brechas de desigualdad, mediante la reconstrucción de un sentido de colectividad y corresponsabilidad del gobierno y la sociedad en general.

Nombre del Indicador	Descripción del Indicador	Sentido del indicador	Meta	Avance Anual	% Avance de la Meta
Porcentaje de la población vulnerable por carencias sociales	Población que presenta una o más carencias sociales relacionadas con los siguientes indicadores: 1. Rezago educativo 2. Acceso a los servicios de salud. 3. Acceso a la seguridad social. 4. Calidad y espacios de la vivienda. 5. Servicios básicos en la vivienda; y 6. Acceso a la alimentación, pero cuyo ingreso es superior a la línea de bienestar.	Descendente	35.69	N	N

Parámetros			Semáforo
60	80	100	En riesgo

Método de Cálculo	Dimensión del Indicador	Frecuencia de Medición	Tipo de Indicador
(1471 Numero de Porcentaje(Realizado)/1471 Numero de Porcentaje(Programado))*100	Eficacia	Bienal	Estratégico
	Cobertura	**Unidad de Medida**	**Tipo de Acumulación**
	Estatal	Porcentaje	Valor presente

Nota Técnica	

Nivel	Propósito	Resumen Narrativo	Hacer accesible y disponible a todas las personas que habitan Jalisco alternativas de asistencia y representación jurídica gratuita que faciliten los mecanismos legales en la procuración de justicia; ampliando y mejorando la cobertura, calidad y promoción de la asistencia jurídica pública para el pleno goce de sus derechos.

Nombre del Indicador	Descripción del Indicador	Sentido del indicador	Meta	Avance Anual	% Avance de la Meta
Personas asistidas jurídicamente en la Procuraduría Social	Este indicador se refiere al número de usuarios que recibieron el servicio de asesoría jurídica.	Ascendente	37,076.00	N	N

Parámetros			Semáforo
60	80	100	En riesgo

Método de Cálculo	Dimensión del Indicador	Frecuencia de Medición	Tipo de Indicador
(917 Numero de Usuarios(Realizado)/917 Numero de Usuarios(Programado))*100	Eficacia	Mensual	Estratégico
	Cobertura	**Unidad de Medida**	**Tipo de Acumulación**
	Estatal	Usuario	Valor presente

Nota Técnica	

Nivel	Componente	Resumen Narrativo	Atenciones y patrocinio brindado en materia Laboral Burocrático

Nombre del Indicador	Descripción del Indicador	Sentido del indicador	Meta	Avance Anual	% Avance de la Meta
Numero total de atenciones y patrocinio brindado en materia laboral burocrático	Este indicador mide el número de asesorías jurídicas y patrocinio brindado en materia laboral burocrático	Ascendente	2,827.00	1,481.00	52.39

Parámetros			Semáforo
60	80	100	En riesgo

Método de Cálculo	Dimensión del Indicador	Frecuencia de Medición	Tipo de Indicador
(Total de asesoría jurídica y patrocinio brindado en material laboral burocrático(Realizado)/Total de asesoría jurídica y patrocinio brindado en material laboral burocrático(Programado))*100	Eficacia	Trimestral	Gestión
	Cobertura	**Unidad de Medida**	**Tipo de Acumulación**
	Estatal	Asesoría	Suma

Nota Técnica	

Nivel	Componente	Resumen Narrativo	Informes socioeconómicos, valoraciones socioeconómicas y localizaciones realizadas por trabajo social en beneficio de los usuarios

Nombre del Indicador	Descripción del Indicador	Sentido del indicador	Meta	Avance Anual	% Avance de la Meta
Número de usuarios beneficiados por los estudios socioeconómicos, valoraciones socioeconómicas y localizaciones realizadas por trabajo social en beneficio de los usuarios	Este indicador mide el número de usuarios beneficiados por los estudios socioeconómicos, valoraciones socioeconómicas y localizaciones realizadas por trabajo social en beneficio de los usuarios	Ascendente	2,371.00	1,968.00	83.00

Parámetros			Semáforo
60	80	100	Óptimo

Método de Cálculo	Dimensión del Indicador	Frecuencia de Medición	Tipo de Indicador
(Total de usuarios beneficiados por los estudios socieconómicos, valoraciones socieconómicas y localizaciones realizadas por trabajo(Realizado)/Total de usuarios beneficiados por los estudios socieconómicos, valoraciones socieconómicas y localizaciones realizadas por trabajo (Programado))*100	Eficacia	Trimestral	Gestión
	Cobertura	**Unidad de Medida**	**Tipo de Acumulación**
	Estatal	Informe	Suma

Nota Técnica	

Nivel	Componente	Resumen Narrativo	Sesiones de mediaciones y conciliaciones realizadas en materia civil, mercantil y familiar

Nombre del Indicador	Descripción del Indicador	Sentido del indicador	Meta	Avance Anual	% Avance de la Meta
Numero total de sesiones de mediación	Este indicador mide el número de sesiones de mediaciones y conciliaciones realizadas en materia civil, mercantil y familiar	Ascendente	1,420.00	651.00	45.85

Parámetros			Semáforo
60	80	100	En riesgo

Método de Cálculo	Dimensión del Indicador	Frecuencia de Medición	Tipo de Indicador
(Total de sesiones de mediaciones y conciliación realizadas en materia civil, mercantil y familiar (Realizado)/Total de sesiones de mediaciones y conciliación realizadas en materia civil, mercantil y familiar(Programado))*100	Eficacia	Trimestral	Gestión
	Cobertura	**Unidad de Medida**	**Tipo de Acumulación**
	Estatal	Sesión	Suma

Nota Técnica	

Nivel	Componente	Resumen Narrativo	Atenciones jurídicas realizadas en beneficio de la sociedad

Nombre del Indicador	Descripción del Indicador	Sentido del indicador	Meta	Avance Anual	% Avance de la Meta
Número de atenciones jurídicas realizadas en beneficio de la sociedad	Este indicador mide el número de atenciones jurídicas realizadas en beneficio de la sociedad	Ascendente	36,019.00	53,237.00	147.80

Parámetros			Semáforo
60	80	100	En riesgo

Método de Cálculo	Dimensión del Indicador	Frecuencia de Medición	Tipo de Indicador
(Total de atenciones jurídicas realizadas en beneficio de la sociedad(Realizado)/Total de atenciones jurídicas realizadas en beneficio de la sociedad(Programado))*100	Eficacia	Trimestral	Gestión
	Cobertura	**Unidad de Medida**	**Tipo de Acumulación**
	Estatal	Atención	Suma

Nota Técnica	

Nivel	Componente	Resumen Narrativo	Patrocinio de juicios nuevos brindados a favor de la ciudadanía en materia civil, mercantil y laboral burocrático

Nombre del Indicador	Descripción del Indicador	Sentido del indicador	Meta	Avance Anual	% Avance de la Meta
Número de patrocinio de juicios nuevos brindados a favor de la ciudadanía en materia civil, mercantil y laboral burocrático	Este indicador mide el número de patrocinio de juicios nuevos brindados a favor de la ciudadanía en materia civil, mercantil y laboral burocrático	Ascendente	700.00	518.00	74.00

Parámetros			Semáforo
60	80	100	Mejorable

Método de Cálculo	Dimensión del Indicador	Frecuencia de Medición	Tipo de Indicador
(Total de patrocinio de juicios nuevos brindados a favor de la ciudadanía en materia civil, mercantil y laboral burocrático(Realizado)/Total de patrocinio de juicios nuevos brindados a favor de la ciudadanía en materia civil, mercantil y laboral burocrático(Programado))*100	Eficacia	Trimestral	Gestión
	Cobertura	**Unidad de Medida**	**Tipo de Acumulación**
	Estatal	Juicio	Suma

Nota Técnica	

Nivel	Componente	Resumen Narrativo	Asesorías jurídicas otorgadas a grupos vulnerables

Nombre del Indicador	Descripción del Indicador	Sentido del indicador	Meta	Avance Anual	% Avance de la Meta
Número de asesorias jurídicas realizadas a personas pertenecientes a grupos vulnerables	Este indicador mide el número de asesorias jurídicas realizadas a personas pertenecientes a grupos vulnerables	Ascendente	8,000.00	7,118.00	88.98

Parámetros			Semáforo
60	80	100	Óptimo

Método de Cálculo	Dimensión del Indicador	Frecuencia de Medición	Tipo de Indicador
(Total de asesorias jurídicas realizadas a personas pertenecientes a grupos vulnerable (Realizado)/Total de asesorias jurídicas realizadas a personas pertenecientes a grupos vulnerable(Programado))*100	Eficacia	Trimestral	Estratégico
	Cobertura	**Unidad de Medida**	**Tipo de Acumulación**
	Estatal	Asesoría	Suma

Nota Técnica	

Nivel	Componente	Resumen Narrativo	Estrategia integral implementada para enfrentar la Violencia contra las Mujeres			
Nombre del Indicador	**Descripción del Indicador**		**Sentido del indicador**	**Meta**	**Avance Anual**	**% Avance de la Meta**
Número de estrategias integrales implementada para enfrentar la Violencia contra las Mujeres	Este indicador mide el número de estrategias integrales implementada para enfrentar la Violencia contra las Mujeres		Ascendente	45.00	45.00	100.00
			Parámetros			**Semáforo**
			60	80	100	Óptimo
Método de Cálculo		**Dimensión del Indicador**	**Frecuencia de Medición**			**Tipo de Indicador**
(Total de estrategias integrales implementadas para enfrentar la violencia contra las mujeres (Realizado)/Total de estrategias integrales implementadas para enfrentar la violencia contra las mujeres(Programado))*100		Eficacia	Trimestral			Gestión
		Cobertura	**Unidad de Medida**			**Tipo de Acumulación**
		Estatal	Estrategia			Suma
Nota Técnica						

DATOS DEL PROGRAMA

Defensa humana y eficiente a todos los Jaliscienses

Unidad responsable | **Procuraduría Social**

Plan Estatal de Gobernanza y Desarrollo

Eje	Desarrollo Social	Tema	Acceso a la justicia para todas y todos

Presupuesto Devengado	
Monto	33,440,120.65

Finalidad	Gobierno	Función	Justicia	Subfunción	Procuración de Justicia

Objetivos

Nivel	Fin	Resumen Narrativo	Contribuir a mejorar las condiciones sociales propicias para el acceso efectivo a los derechos sociales que impulsen capacidades de las personas y sus comunidades para reducir brechas de desigualdad, mediante la reconstrucción de un sentido de colectividad y corresponsabilidad del gobierno y la sociedad en general.				
Nombre del Indicador		**Descripción del Indicador**		**Sentido del indicador**	**Meta**	**Avance Anual**	**% Avance de la Meta**
Porcentaje de la población vulnerable por carencias sociales		Población que presenta una o más carencias sociales relacionadas con los siguientes indicadores: 1. Rezago educativo 2. Acceso a los servicios de salud. 3. Acceso a la seguridad social. 4. Calidad y espacios de la vivienda. 5. Servicios básicos en la vivienda; y 6. Acceso a la alimentación, pero cuyo ingreso es superior a la línea de bienestar.		Descendente	35.69	N	N
				Parámetros			**Semáforo**
				60	80	100	En riesgo
Método de Cálculo			**Dimensión del Indicador**	**Frecuencia de Medición**			**Tipo de Indicador**
(1471 Numero de Porcentaje(Realizado)/1471 Numero de Porcentaje(Programado))*100			Eficacia	Bienal			Estratégico
			Cobertura	**Unidad de Medida**			**Tipo de Acumulación**
			Estatal	Porcentaje			Valor presente
Nota Técnica							

Nivel	Propósito	Resumen Narrativo	Hacer accesible y disponible a todas las personas que habitan Jalisco alternativas de asistencia y representación jurídica gratuita que faciliten los mecanismos legales en la procuración de justicia; ampliando y mejorando la cobertura, calidad y promoción de la asistencia jurídica pública para el pleno goce de sus derechos.				
Nombre del Indicador		**Descripción del Indicador**		**Sentido del indicador**	**Meta**	**Avance Anual**	**% Avance de la Meta**
Personas asistidas en la etapa de averiguación previa y defensoría de oficio en materia penal		Es el número de inculpados, imputados y procesados que no cuentan con un defensor particular y son asistidos jurídicamente, desde la etapa de Atención temprana hasta la sentencia, segunda instancia y amparo. Lo anterior con el fin de que se respeten y protejan los derechos humanos de los inculpados, imputados y procesados que no cuentan con un defensor particular.		Ascendente	30,647.50	N	N
				Parámetros			**Semáforo**
				60	80	100	En riesgo
Método de Cálculo			**Dimensión del Indicador**	**Frecuencia de Medición**			**Tipo de Indicador**
(1411 Numero de Usuarios(Realizado)/1411 Numero de Usuarios(Programado))*100			Eficacia	Mensual			Estratégico
			Cobertura	**Unidad de Medida**			**Tipo de Acumulación**
			Estatal	Usuario			Valor presente
Nota Técnica							

Nivel	Componente	Resumen Narrativo	Patrocinio de juicios solventados en materia familiar			
Nombre del Indicador		**Descripción del Indicador**	**Sentido del indicador**	**Meta**	**Avance Anual**	**% Avance de la Meta**
Número de patrocinio de juicios solventados en materia familiar		Este indicador mide el número de patrocinio de juicios solventados en materia familiar	Ascendente	4,000.00	3,849.00	96.23
			Parámetros			**Semáforo**
			60	80	100	Óptimo
Método de Cálculo		**Dimensión del Indicador**	**Frecuencia de Medición**			**Tipo de Indicador**
(Total de patrocinio de juicios solventados en materia familiar(Realizado)/Total de patrocinio de juicios solventados en materia familiar(Programado))*100		Eficacia	Trimestral			Gestión
		Cobertura	**Unidad de Medida**			**Tipo de Acumulación**
		Estatal	Juicio			Suma
Nota Técnica						

Nivel	Componente	Resumen Narrativo	Juicios Patrocinados en Segunda Instancia y Amparo			
Nombre del Indicador		**Descripción del Indicador**	**Sentido del indicador**	**Meta**	**Avance Anual**	**% Avance de la Meta**
Número de juicios patrocinados en segunda instancia y amparo		Este indicador mide el número de juicios patrocinados en segunda instancia y amparo	Ascendente	2,900.00	2,149.00	74.10
			Parámetros			**Semáforo**

		60	80	100	Mejorable
Método de Cálculo	**Dimensión del Indicador**	**Frecuencia de Medición**		**Tipo de Indicador**	
(Total de juicios patrocinados en segunda instancia y amparo(Realizado)/Total de juicios patrocinados en segunda instancia y amparo(Programado))*100	Eficacia	Trimestral		Gestión	
	Cobertura	**Unidad de Medida**		**Tipo de Acumulación**	
	Estatal	Juicio		Suma	
Nota Técnica					

Nivel	Componente	**Resumen Narrativo**	Juicios Patrocinados en Materia Penal para Adultos				
Nombre del Indicador		**Descripción del Indicador**		**Sentido del indicador**	**Meta**	**Avance Anual**	**% Avance de la Meta**
Número de juicios patrocinados en materia penal para adultos		Este indicador mide el número de juicios patrocinados en materia penal para adultos		Ascendente	7,314.00	5,983.00	81.80
				Parámetros			**Semáforo**
				60	80	100	Óptimo
Método de Cálculo		**Dimensión del Indicador**		**Frecuencia de Medición**		**Tipo de Indicador**	
(Total de juicios patrocinados en materia penal para adultos(Realizado)/Total de juicios patrocinados en materia penal para adultos(Programado))*100		Eficacia		Trimestral		Gestión	
		Cobertura		**Unidad de Medida**		**Tipo de Acumulación**	
		Estatal		Juicio		Suma	
Nota Técnica							

Nivel	Componente	**Resumen Narrativo**	Atenciones otorgadas durante Juicio				
Nombre del Indicador		**Descripción del Indicador**		**Sentido del indicador**	**Meta**	**Avance Anual**	**% Avance de la Meta**
Número de atenciones otorgadas durante juicio en materia penal		Este indicador mide el número de atenciones otorgadas durante juicio en materia penal		Ascendente	69,171.00	42,605.00	61.59
				Parámetros			**Semáforo**
				60	80	100	Mejorable
Método de Cálculo		**Dimensión del Indicador**		**Frecuencia de Medición**		**Tipo de Indicador**	
(Total de atenciones otorgadas durante juicio(Realizado)/Total de atenciones otorgadas durante juicio(Programado))*100		Eficacia		Trimestral		Gestión	
		Cobertura		**Unidad de Medida**		**Tipo de Acumulación**	
		Estatal		Atención		Suma	
Nota Técnica							

Nivel	Componente	**Resumen Narrativo**	Atenciones generadas en Juicio de Materia Familiar				
Nombre del Indicador		**Descripción del Indicador**		**Sentido del indicador**	**Meta**	**Avance Anual**	**% Avance de la Meta**
Número de atenciones generadas en juicio en materia familiar		Este indicador mide el número de atenciones generadas en juicio en materia familiar		Ascendente	71,948.00	61,384.00	85.32
				Parámetros			**Semáforo**
				60	80	100	Óptimo
Método de Cálculo		**Dimensión del Indicador**		**Frecuencia de Medición**		**Tipo de Indicador**	
(Total de atenciones generadas en juicio en materia familiar(Realizado)/Total de atenciones generadas en juicio en materia familiar(Programado))*100		Eficacia		Trimestral		Gestión	
		Cobertura		**Unidad de Medida**		**Tipo de Acumulación**	
		Estatal		Atención		Suma	
Nota Técnica							

Nivel	Componente	**Resumen Narrativo**	Juicios patrocinados en el Centro de Justicia para la Mujer				
Nombre del Indicador		**Descripción del Indicador**		**Sentido del indicador**	**Meta**	**Avance Anual**	**% Avance de la Meta**
Número de juicios patrocinados en el Centro de Justicia para la Mujer		Este indicador mide el número de juicios patrocinados en el Centro de Justicia para la Mujer		Ascendente	482.00	458.00	95.02
				Parámetros			**Semáforo**
				60	80	100	Óptimo
Método de Cálculo		**Dimensión del Indicador**		**Frecuencia de Medición**		**Tipo de Indicador**	
(Total de juicios patrocinados en el Centro de Justicia para la Mujer(Realizado)/Total de juicios patrocinados en el Centro de Justicia para la Mujer(Programado))*100		Eficacia		Trimestral		Gestión	
		Cobertura		**Unidad de Medida**		**Tipo de Acumulación**	
		Estatal		Juicio		Suma	
Nota Técnica							

Nivel	Componente	**Resumen Narrativo**	Atenciones generadas en juicio en el Centro de Justicia para la Mujer				
Nombre del Indicador		**Descripción del Indicador**		**Sentido del indicador**	**Meta**	**Avance Anual**	**% Avance de la Meta**
Número de atenciones generadas en el Centro de Justicia para la Mujer		Este indicador mide el número de atenciones generadas en el Centro de Justicia para la Mujer		Ascendente	1,266.00	1,209.00	95.50
				Parámetros			**Semáforo**
				60	80	100	Óptimo
Método de Cálculo		**Dimensión del Indicador**		**Frecuencia de Medición**		**Tipo de Indicador**	
(Total de atenciones generadas en juicio en el Centro de Justicia para la Mujer(Realizado)/Total de atenciones generadas en juicio en el Centro de Justicia para la Mujer(Programado))*100		Eficacia		Trimestral		Gestión	
		Cobertura		**Unidad de Medida**		**Tipo de Acumulación**	
		Estatal		Atención		Suma	
Nota Técnica							

Nivel	Componente	**Resumen Narrativo**	Patrocinios otorgados en los juicios en materia penal y de justicia integral para adolescentes				
Nombre del Indicador		**Descripción del Indicador**		**Sentido del indicador**	**Meta**	**Avance Anual**	**% Avance de la Meta**
Número de patrocinios otorgados en los juicios en materia penal y de justicia integral para adolescentes		Este indicador mide el número de patrocinios otorgados en los juicios en materia penal y de justicia integral para adolescentes		Ascendente	60.00	51.00	85.00
				Parámetros			**Semáforo**
				60	80	100	Óptimo

Método de Cálculo	Dimensión del Indicador	Frecuencia de Medición	Tipo de Indicador
(Total de patrocinios otorgados en los juicios en materia penal y de justicia integral para adolescentes(Realizado)/Total de patrocinios otorgados en los juicios en materia penal y de justicia integral para adolescentes(Programado))*100	Eficacia	Trimestral	Gestión
	Cobertura	**Unidad de Medida**	**Tipo de Acumulación**
	Estatal	Juicio	Suma
Nota Técnica			

DATOS DEL PROGRAMA

Gobierno efectivo y eficiente

Unidad responsable	Procuraduría Social

Plan Estatal de Gobernanza y Desarrollo

Eje	Desarrollo Social	Tema	Acceso a la justicia para todas y todos

Presupuesto Devengado	
Monto	22,354,453.58

Finalidad	Gobierno	Función	Justicia	Subfunción	Derechos Humanos

Objetivos

Nivel	Fin	Resumen Narrativo	Contribuir a mejorar las condiciones sociales propicias para el acceso efectivo a los derechos sociales que impulsen capacidades de las personas y sus comunidades para reducir brechas de desigualdad, mediante la reconstrucción de un sentido de colectividad y corresponsabilidad del gobierno y la sociedad en general.				
Nombre del Indicador			**Descripción del Indicador**	**Sentido del indicador**	**Meta**	**Avance Anual**	**% Avance de la Meta**
Porcentaje de la población vulnerable por carencias sociales			Población que presenta una o más carencias sociales relacionadas con los siguientes indicadores: 1. Rezago educativo 2. Acceso a los servicios de salud. 3. Acceso a la seguridad social. 4. Calidad y espacios de la vivienda. 5. Servicios básicos en la vivienda; y 6. Acceso a la alimentación, pero cuyo ingreso es superior a la línea de bienestar.	Descendente	35.69	N	N
				Parámetros			**Semáforo**
				60	80	100	En riesgo
Método de Cálculo			**Dimensión del Indicador**	**Frecuencia de Medición**			**Tipo de Indicador**
(1471 Numero de Porcentaje(Realizado)/1471 Numero de Porcentaje(Programado))*100			Eficacia	Bienal			Estratégico
			Cobertura	**Unidad de Medida**			**Tipo de Acumulación**
			Estatal	Porcentaje			Valor presente
Nota Técnica							

Nivel	Propósito	Resumen Narrativo	Hacer accesible y disponible a todas las personas que habitan Jalisco alternativas de asistencia y representación jurídica gratuita que faciliten los mecanismos legales en la procuración de justicia; ampliando y mejorando la cobertura, calidad y promoción de la asistencia jurídica pública para el pleno goce de sus derechos.				
Nombre del Indicador			**Descripción del Indicador**	**Sentido del indicador**	**Meta**	**Avance Anual**	**% Avance de la Meta**
Personas asistidas jurídicamente en la Procuraduría Social			Este indicador se refiere al número de usuarios que recibieron el servicio de asesoría jurídica.	Ascendente	37,076.00	N	N
				Parámetros			**Semáforo**
				60	80	100	En riesgo
Método de Cálculo			**Dimensión del Indicador**	**Frecuencia de Medición**			**Tipo de Indicador**
(917 Numero de Usuarios(Realizado)/917 Numero de Usuarios(Programado))*100			Eficacia	Mensual			Estratégico
			Cobertura	**Unidad de Medida**			**Tipo de Acumulación**
			Estatal	Usuario			Valor presente
Nota Técnica							

Nivel	Componente	Resumen Narrativo	Visitas de supervisión realizadas a Coordinaciones Regionales				
Nombre del Indicador			**Descripción del Indicador**	**Sentido del indicador**	**Meta**	**Avance Anual**	**% Avance de la Meta**
Número de visitas de supervisión realizadas a Coordinaciones Regionales			Este indicador mide el número de visitas de supervisión realizadas a Coordinaciones Regionales	Ascendente	40.00	32.00	80.00
				Parámetros			**Semáforo**
				60	80	100	Óptimo
Método de Cálculo			**Dimensión del Indicador**	**Frecuencia de Medición**			**Tipo de Indicador**
(Total de visitas de supervisión realizadas a Coordinaciones Regionales(Realizado)/Total de visitas de supervisión realizadas a Coordinaciones Regionales(Programado))*100			Eficacia	Trimestral			Gestión
			Cobertura	**Unidad de Medida**			**Tipo de Acumulación**
			Estatal	Visita			Suma
Nota Técnica							

Nivel	Componente	Resumen Narrativo	Visitas a oficinas foráneas por parte de la Coordinación de Regiones, Despacho del Procurador y el Órgano de Control Interno				
Nombre del Indicador			**Descripción del Indicador**	**Sentido del indicador**	**Meta**	**Avance Anual**	**% Avance de la Meta**
Número de visitas a oficinas foráneas por parte de la Coordinación de Regiones y Despacho del Procurador			Este indicador mide el número de visitas a oficinas foráneas por parte de la Coordinación de Regiones y Despacho del Procurador	Ascendente	40.00	35.00	87.50
				Parámetros			**Semáforo**
				60	80	100	Óptimo
Método de Cálculo			**Dimensión del Indicador**	**Frecuencia de Medición**			**Tipo de Indicador**
(Total de visitas a oficinas foráneas(Realizado)/Total de visitas a oficinas foráneas (Programado))*100			Eficacia	Trimestral			Gestión
			Cobertura	**Unidad de Medida**			**Tipo de Acumulación**
			Estatal	Visita			Suma
Nota Técnica							

DATOS DEL PROGRAMA

Observancia de la legalidad y el respeto de los derechos fundamentales de la ciudadanía.

Unidad responsable	Procuraduría Social

Plan Estatal de Gobernanza y Desarrollo

Eje	Desarrollo Social	Tema	Acceso a la justicia para todas y todos

Presupuesto Devengado	
Monto	19,957,829.80

Finalidad	Gobierno	Función	Justicia	Subfunción	Derechos Humanos

Objetivos

Nivel	Fin	Resumen Narrativo	Contribuir a mejorar las condiciones sociales propicias para el acceso efectivo a los derechos sociales que impulsen capacidades de las personas y sus comunidades para reducir brechas de desigualdad, mediante la reconstrucción de un sentido de colectividad y corresponsabilidad del gobierno y la sociedad en general.

Nombre del Indicador	Descripción del Indicador	Sentido del indicador	Meta	Avance Anual	% Avance de la Meta
Porcentaje de la población vulnerable por carencias sociales	Población que presenta una o más carencias sociales relacionadas con los siguientes indicadores: 1. Rezago educativo 2. Acceso a los servicios de salud. 3. Acceso a la seguridad social. 4. Calidad y espacios de la vivienda. 5. Servicios básicos en la vivienda; y 6. Acceso a la alimentación, pero cuyo ingreso es superior a la línea de bienestar.	Descendente	35.69	N	N

Parámetros			Semáforo
60	80	100	En riesgo

Método de Cálculo	Dimensión del Indicador	Frecuencia de Medición	Tipo de Indicador
(1471 Numero de Porcentaje(Realizado)/1471 Numero de Porcentaje(Programado))*100	Eficacia	Bienal	Estratégico
	Cobertura	**Unidad de Medida**	**Tipo de Acumulación**
	Estatal	Porcentaje	Valor presente

Nota Técnica	

Nivel	Propósito	Resumen Narrativo	Hacer accesible y disponible a todas las personas que habitan Jalisco alternativas de asistencia y representación jurídica gratuita que faciliten los mecanismos legales en la procuración de justicia; ampliando y mejorando la cobertura, calidad y promoción de la asistencia jurídica pública para el pleno goce de sus derechos.

Nombre del Indicador	Descripción del Indicador	Sentido del indicador	Meta	Avance Anual	% Avance de la Meta
Personas asistidas jurídicamente en la Procuraduría Social	Este indicador se refiere al número de usuarios que recibieron el servicio de asesoría jurídica.	Ascendente	37,076.00	N	N

Parámetros			Semáforo
60	80	100	En riesgo

Método de Cálculo	Dimensión del Indicador	Frecuencia de Medición	Tipo de Indicador
(917 Numero de Usuarios(Realizado)/917 Numero de Usuarios(Programado))*100	Eficacia	Mensual	Estratégico
	Cobertura	**Unidad de Medida**	**Tipo de Acumulación**
	Estatal	Usuario	Valor presente

Nota Técnica	

Nivel	Componente	Resumen Narrativo	Observancia de la legalidad otorgada en procedimientos jurisdiccionales en materia Familiar, Civil, Mercantil y Segunda Instancia en beneficio de la sociedad

Nombre del Indicador	Descripción del Indicador	Sentido del indicador	Meta	Avance Anual	% Avance de la Meta
Número de vistas en materia familiar, civil/mercantil y segunda instancia	Este indicador mide el número de vistas en materia familiar, civil/mercantil y segunda instancia	Ascendente	54,920.00	49,206.00	89.60

Parámetros			Semáforo
60	80	100	Óptimo

Método de Cálculo	Dimensión del Indicador	Frecuencia de Medición	Tipo de Indicador
(Total de vistas en materia familias, civil/mercantil y segunda instancia(Realizado)/Total de vistas en materia familias, civil/mercantil y segunda instancia(Programado))*100	Eficacia	Trimestral	Gestión
	Cobertura	**Unidad de Medida**	**Tipo de Acumulación**
	Estatal	Vista	Suma

Nota Técnica	

Nivel	Componente	Resumen Narrativo	Observaciones realizadas por el área de Control Interno para dar cumplimiento a los lineamientos establecidos

Nombre del Indicador	Descripción del Indicador	Sentido del indicador	Meta	Avance Anual	% Avance de la Meta
Número de observaciones realizadas por el área de Control Interno	Este indicador mide el número de observaciones realizadas por elárea de Control Interno	Ascendente	315.00	299.00	94.92

Parámetros			Semáforo
60	80	100	Óptimo

Método de Cálculo	Dimensión del Indicador	Frecuencia de Medición	Tipo de Indicador
(Total de observaciones realizadas por el área de Control Interno(Realizado)/Total de observaciones realizadas por el área de Control Interno(Programado))*100	Eficacia	Trimestral	Gestión
	Cobertura	**Unidad de Medida**	**Tipo de Acumulación**
	Estatal	Observación	Suma

Nota Técnica	

Nivel	Componente	Resumen Narrativo	Acciones realizadas en materia de investigación para otorgar legalidad a las funciones desempeñadas

Nombre del Indicador	Descripción del Indicador	Sentido del indicador	Meta	Avance Anual	% Avance de la Meta
Total de vistas en materia familiar, mercantil, civil y segunda instancia	Este indicador mide el total de vistas en materia familiar, mercantil, civil y segunda instancia	Ascendente	66,000.00	0.00	0.00

Parámetros			Semáforo
60	80	100	En riesgo

Método de Cálculo	Dimensión del Indicador	Frecuencia de Medición	Tipo de Indicador
(Número de vistas en Materia Familiar, Mercantil, Civil y Segunda Instancia(Realizado)/Número de vistas en Materia Familiar, Mercantil, Civil y Segunda Instancia(Programado))*100	Eficacia	Mensual	Gestión
	Cobertura	**Unidad de Medida**	**Tipo de Acumulación**
	Estatal	Visita	Suma

Nota Técnica	

DATOS DEL PROGRAMA

Vigilancia y cumplimiento de los derechos patrimoniales y personales de los Jaliscienses.

Unidad responsable	Procuraduría Social

Plan Estatal de Gobernanza y Desarrollo

Eje	Desarrollo Social	Tema	Acceso a la justicia para todas y todos

Presupuesto Devengado	
Monto	4,598,256.61

Finalidad	Gobierno	Función	Justicia	Subfunción	Derechos Humanos

Objetivos

Nivel	Fin	Resumen Narrativo	Contribuir a mejorar las condiciones sociales propicias para el acceso efectivo a los derechos sociales que impulsen capacidades de las personas y sus comunidades para reducir brechas de desigualdad, mediante la reconstrucción de un sentido de colectividad y corresponsabilidad del gobierno y la sociedad en general.

Nombre del Indicador	Descripción del Indicador	Sentido del indicador	Meta	Avance Anual	% Avance de la Meta
Porcentaje de la población vulnerable por carencias sociales	Población que presenta una o más carencias sociales relacionadas con los siguientes indicadores: 1. Rezago educativo 2. Acceso a los servicios de salud. 3. Acceso a la seguridad social. 4. Calidad y espacios de la vivienda. 5. Servicios básicos en la vivienda; y 6. Acceso a la alimentación, pero cuyo ingreso es superior a la línea de bienestar.	Descendente	35.69	N	N

Parámetros			Semáforo
60	80	100	En riesgo

Método de Cálculo	Dimensión del Indicador	Frecuencia de Medición	Tipo de Indicador
(1471 Numero de Porcentaje(Realizado)/1471 Numero de Porcentaje(Programado))*100	Eficacia	Bienal	Estratégico
	Cobertura	**Unidad de Medida**	**Tipo de Acumulación**
	Estatal	Porcentaje	Valor presente

Nota Técnica	

Nivel	Propósito	Resumen Narrativo	Hacer accesible y disponible a todas las personas que habitan Jalisco alternativas de asistencia y representación jurídica gratuita que faciliten los mecanismos legales en la procuración de justicia; ampliando y mejorando la cobertura, calidad y promoción de la asistencia jurídica pública para el pleno goce de sus derechos.

Nombre del Indicador	Descripción del Indicador	Sentido del indicador	Meta	Avance Anual	% Avance de la Meta
Personas asistidas jurídicamente en la Procuraduría Social	Este indicador se refiere al número de usuarios que recibieron el servicio de asesoría jurídica.	Ascendente	37,076.00	N	N

Parámetros			Semáforo
60	80	100	En riesgo

Método de Cálculo	Dimensión del Indicador	Frecuencia de Medición	Tipo de Indicador
(917 Numero de Usuarios(Realizado)/917 Numero de Usuarios(Programado))*100	Eficacia	Mensual	Estratégico
	Cobertura	**Unidad de Medida**	**Tipo de Acumulación**
	Estatal	Usuario	Valor presente

Nota Técnica	

Nivel	Componente	Resumen Narrativo	Observaciones realizadas en visitas a Organismos de Asistencia Social, Cárceles Registro Civiles y Registros Publicos

Nombre del Indicador	Descripción del Indicador	Sentido del indicador	Meta	Avance Anual	% Avance de la Meta
Número de visitas de inspección realizadas a organismos de asistencia social, cárceles municipales y estatales	Este indicador mide el número de visitas de inspección realizadas a organismos de asistencia social, cárceles municipales y estatales	Ascendente	100.00	33.00	33.00

Parámetros			Semáforo
60	80	100	En riesgo

Método de Cálculo	Dimensión del Indicador	Frecuencia de Medición	Tipo de Indicador
(Total de visitas de inspección realizadas a organismos de asistencia social, cárceles municipales y estatales(Realizado)/Total de visitas de inspección realizadas a organismos de asistencia social, cárceles municipales y estatales(Programado))*100	Eficacia	Trimestral	Gestión
	Cobertura	**Unidad de Medida**	**Tipo de Acumulación**
	Estatal	Visita	Suma

Nota Técnica	Se vio afectado con la activación del botón rojo

Nivel	Componente	Resumen Narrativo	Observaciones realizadas en visitas a Organismos de Asistencia Social, Cárceles Registro Civiles y Registros Publicos

Nombre del Indicador	Descripción del Indicador	Sentido del indicador	Meta	Avance Anual	% Avance de la Meta
Número de observaciones realizadas a organismos de asistencia social, cárceles, registro civil y registro público	Este indicador mide el número de observaciones realizadas a organismos de asistencia social, cárceles, registro civil y registro público	Ascendente	703.00	727.00	103.41

Parámetros			Semáforo
60	80	100	Óptimo

Método de Cálculo	Dimensión del Indicador	Frecuencia de Medición	Tipo de Indicador
(Total de observaciones realizadas a organismos de asistencia social, cárceles, registro civil y registro público(Realizado)/Total de observaciones realizadas a organismos de asistencia social, cárceles, registro civil y registro público(Programado))*100	Eficacia	Trimestral	Gestión
	Cobertura	**Unidad de Medida**	**Tipo de Acumulación**
	Estatal	Observación	Suma

Nota Técnica	

Nivel	Componente	Resumen Narrativo	Visitas de inspección general y especial realizadas a oficialías del Registro Civil del estado de Jalisco

Nombre del Indicador	Descripción del Indicador	Sentido del indicador	Meta	Avance Anual	% Avance de la Meta
Número de visitas de inspección realizadas a oficialias del Registro Civil	Este indicador mide el número de visitas de inspección realizadas a oficialias del Registro Civil	Ascendente	250.00	237.00	94.80

Parámetros			Semáforo
60	80	100	Óptimo

Método de Cálculo	Dimensión del Indicador	Frecuencia de Medición	Tipo de Indicador
(Total de visitas de inspección realizadas a oficialias del Registro Civil(Realizado)/Total de visitas de inspección realizadas a oficialias del Registro Civil(Programado))*100	Eficacia	Trimestral	Gestión
	Cobertura	**Unidad de Medida**	**Tipo de Acumulación**

visitas de inspección realizadas a oficialías del Registro Civil((Programado))*100	Estatal	Visita	Suma
Nota Técnica			

Nivel	Componente	**Resumen Narrativo**	Visitas realizadas a organismos de asistencia social, cárceles municipales y estatales				
Nombre del Indicador			**Descripción del Indicador**	**Sentido del indicador**	**Meta**	**Avance Anual**	**% Avance de la Meta**
Número de visitas realizadas a organismos de asistencia social y cárceles municipales y estatales			Este indicador mide el número de visitas realizadas a organismos de asistencia social y cárceles municipales y estatales	Ascendente	165.00	33.00	20.00
				Parámetros			**Semáforo**
				60	80	100	En riesgo
Método de Cálculo			**Dimensión del Indicador**	**Frecuencia de Medición**			**Tipo de Indicador**
(Total de visitas a organismos de asistencia social y cárceles municipales y estatales (Realizado)/Total de visitas a organismos de asistencia social y cárceles municipales y estatales(Programado))*100			Eficacia	Trimestral			Gestión
			Cobertura	**Unidad de Medida**			**Tipo de Acumulación**
			Estatal	Visita			Suma
Nota Técnica			Se vio afectado con la activación del botón rojo				

DATOS DEL PROGRAMA

Calidad y mejora en la prestación de los servicios

Unidad responsable | **Procuraduría Social**

Plan Estatal de Gobernanza y Desarrollo

Eje	Gobierno efectivo e integridad pública	**Tema**	Administración Pública

Presupuesto Devengado	
Monto	947,066.82

Finalidad	Gobierno	**Función**	Asuntos Financieros y Hacendarios	**Subfunción**	Asuntos Financieros

Objetivos

Nivel	Fin	**Resumen Narrativo**	Contribuir al incremento de las capacidades de la gestión pública estatal para alcanzar con eficiencia, integridad y transparencia los resultados establecidos en el Plan Estatal de Gobernanza y Desarrollo, a través de la incorporación de procesos de participación ciudadana, profesionalización del servicio civil, innovación, control interno, monitoreo y evaluación.				
Nombre del Indicador			**Descripción del Indicador**	**Sentido del indicador**	**Meta**	**Avance Anual**	**% Avance de la Meta**
Porcentaje de cumplimiento promedio de las metas de MIDE Jalisco			Este indicador mide las etapas de seguimiento y evaluación de los indicadores de cada uno de los ámbitos clave mediante el Sistema de Información Estratégica. Lo anterior permite verificar el impacto, la eficacia y la eficiencia de los proyectos.	Ascendente	93.89	85.43	90.99
				Parámetros			**Semáforo**
				60	80	100	En riesgo
Método de Cálculo			**Dimensión del Indicador**	**Frecuencia de Medición**			**Tipo de Indicador**
(797 Numero de Porcentaje(Realizado)/797 Numero de Porcentaje(Programado))*100			Eficacia	Anual			Estratégico
			Cobertura	**Unidad de Medida**			**Tipo de Acumulación**
			Estatal	Porcentaje			Valor presente
Nota Técnica							

Nivel	Propósito	**Resumen Narrativo**	Transformar la efectividad de las instituciones públicas, a través de la profesionalización de los servidores públicos, la mejora de los servicios, estrategias que impulsen una gestión orientada a resultados enfocada a la sociedad, así como la eficiencia, transparencia y procesos de adquisiciones de bienes y servicios públicos libres de sobornos y abiertos.				
Nombre del Indicador			**Descripción del Indicador**	**Sentido del indicador**	**Meta**	**Avance Anual**	**% Avance de la Meta**
Porcentaje de servidores públicos que asisten cuando menos a un evento de capacitación al año			Es la proporción de servidores públicos que acuden cuando menos a un evento de capacitación respecto del total de servidores públicos.	Ascendente	50.00	N	N
				Parámetros			**Semáforo**
				60	80	100	En riesgo
Método de Cálculo			**Dimensión del Indicador**	**Frecuencia de Medición**			**Tipo de Indicador**
(1758 Numero de Porcentaje(Realizado)/1758 Numero de Porcentaje(Programado))*100			Eficacia	Mensual			Estratégico
			Cobertura	**Unidad de Medida**			**Tipo de Acumulación**
			Estatal	Porcentaje			Valor presente
Nota Técnica							

Nivel	Componente	**Resumen Narrativo**	Capacitación otorgada a funcionarios para el ejercicio de sus funciones				
Nombre del Indicador			**Descripción del Indicador**	**Sentido del indicador**	**Meta**	**Avance Anual**	**% Avance de la Meta**
Numero de capacitaciones otorgadas a funcionarios			Este indicador mide el numero de capacitaciones otorgadas a funcionarios	Ascendente	100.00	98.00	98.00
				Parámetros			**Semáforo**
				60	80	100	Óptimo
Método de Cálculo			**Dimensión del Indicador**	**Frecuencia de Medición**			**Tipo de Indicador**
(Total de capacitaciones otorgadas a funcionarios(Realizado)/Total de capacitaciones otorgadas a funcionarios(Programado))*100			Eficacia	Trimestral			Gestión
			Cobertura	**Unidad de Medida**			**Tipo de Acumulación**
			Estatal	Capacitación			Suma
Nota Técnica							

Nivel	Componente	**Resumen Narrativo**	Estrategia eficiente implementada para la administración y distribución de los recursos financieros, materiales, informáticos y humanos de la dependencia				
Nombre del Indicador			**Descripción del Indicador**	**Sentido del indicador**	**Meta**	**Avance Anual**	**% Avance de la Meta**
Numero de instrumentos de evaluación de satisfacción laboral			Este indicador mide el numero de estrategias implementadas	Ascendente	4.00	4.00	100.00
				Parámetros			**Semáforo**
				60	80	100	Óptimo

Método de Cálculo	Dimensión del Indicador	Frecuencia de Medición	Tipo de Indicador
(Total de estrategias implementadas(Realizado)/Total de estrategias implementadas (Programado))*100	Eficacia	Semestral	Gestión
	Cobertura	**Unidad de Medida**	**Tipo de Acumulación**
	Estatal	Estrategia	Suma
Nota Técnica			

DATOS DEL PROGRAMA

Fortalecimiento Administrativo y de Recursos Humanos de la Contraloría

Unidad responsable	Contraloría del Estado

Plan Estatal de Gobernanza y Desarrollo

Eje	Gobierno efectivo e integridad pública	Tema	Administración Pública

Presupuesto Devengado	
Monto	17,580,089.45

Finalidad	Gobierno	Función	Coordinación de la Política de Gobierno	Subfunción	Función Pública

Objetivos

Nivel	Fin	Resumen Narrativo	Contribuir al incremento de las capacidades de la gestión pública estatal para alcanzar con eficiencia, integridad y transparencia los resultados establecidos en el Plan Estatal de Gobernanza y Desarrollo, a través de la incorporación de procesos de participación ciudadana, profesionalización del servicio civil, innovación, control interno, monitoreo y evaluación.

Nombre del Indicador	Descripción del Indicador	Sentido del indicador	Meta	Avance Anual	% Avance de la Meta
Posición de Jalisco en la métrica de gobierno abierto	Se refiere a la posición de Jalisco en la Métrica de Gobierno abierto, La Métrica analiza el acceso a la información que tienen las y los ciudadanos para conocer las acciones de gobierno y a su vez en qué medida es posible incidir en su gestión.	Descendente	4.00	N	N

Parámetros			Semáforo
60	80	100	En riesgo

Método de Cálculo	Dimensión del Indicador	Frecuencia de Medición	Tipo de Indicador
(1753 Numero de Posición(Realizado)/1753 Numero de Posición(Programado))*100	Eficacia	Bienal	Estratégico
	Cobertura	**Unidad de Medida**	**Tipo de Acumulación**
	Estatal	Posición	Valor presente

Nota Técnica	Meta no alcanzada debido a la contingencia generada por el COVID-19

Nivel	Propósito	Resumen Narrativo	Transformar la efectividad de las instituciones públicas, a través de la profesionalización de los servidores públicos, la mejora de los servicios, estrategias que impulsen una gestión orientada a resultados enfocada a la sociedad, así como la eficiencia, transparencia y procesos de adquisiciones de bienes y servicios públicos libres de sobornos y abiertos.

Nombre del Indicador	Descripción del Indicador	Sentido del indicador	Meta	Avance Anual	% Avance de la Meta
Porcentaje de servidores públicos que asisten cuando menos a un evento de capacitación al año	Es la proporción de servidores públicos que acuden cuando menos a un evento de capacitación respecto del total de servidores públicos.	Ascendente	50.00	N	N

Parámetros			Semáforo
60	80	100	En riesgo

Método de Cálculo	Dimensión del Indicador	Frecuencia de Medición	Tipo de Indicador
(1758 Numero de Porcentaje(Realizado)/1758 Numero de Porcentaje(Programado))*100	Eficacia	Mensual	Estratégico
	Cobertura	**Unidad de Medida**	**Tipo de Acumulación**
	Estatal	Porcentaje	Valor presente

Nota Técnica	

Nivel	Componente	Resumen Narrativo	Actividades y plantilla laboral regularizada para mejorar la eficiencia institucional.

Nombre del Indicador	Descripción del Indicador	Sentido del indicador	Meta	Avance Anual	% Avance de la Meta
Total de actividades y acciones del área de recursos humanos	Total de actividades y acciones del área de recursos humanos	Ascendente	2,500.00	2,500.00	100.00

Parámetros			Semáforo
60	80	100	Óptimo

Método de Cálculo	Dimensión del Indicador	Frecuencia de Medición	Tipo de Indicador
(Número de acciones de recursos humanos(Realizado)/Número de acciones de recursos humanos(Programado))*100	Eficacia	Trimestral	Gestión
	Cobertura	**Unidad de Medida**	**Tipo de Acumulación**
	Estatal	Acción	Suma

Nota Técnica	

Nivel	Componente	Resumen Narrativo	Capacitación brindada al personal de la Contraloría y Organismos Públicos del Poder Ejecutivo.

Nombre del Indicador	Descripción del Indicador	Sentido del indicador	Meta	Avance Anual	% Avance de la Meta
Total de capacitaciones brindadas	Capacitaciones realizadas	Ascendente	40.00	38.00	95.00

Parámetros			Semáforo
60	80	100	Óptimo

Método de Cálculo	Dimensión del Indicador	Frecuencia de Medición	Tipo de Indicador
(Número de capacitaciones brindadas(Realizado)/Número de capacitaciones brindadas (Programado))*100	Eficacia	Mensual	Estratégico
	Cobertura	**Unidad de Medida**	**Tipo de Acumulación**
	Estatal	Invitación	Suma

Nota Técnica	

Nivel	Componente	Resumen Narrativo	Bienes muebles e inmuebles optimizados y adquiridos.

Nombre del Indicador	Descripción del Indicador	Sentido del indicador	Meta	Avance Anual	% Avance de la Meta
Total de bienes muebles e inmuebles optimizados y adquiridos	N/A	Ascendente	2,490.00	2,493.00	100.12

Parámetros			Semáforo
60	80	100	Óptimo

Método de Cálculo	Dimensión del Indicador	Frecuencia de Medición	Tipo de Indicador
(Número de bienes muebles e inmuebles optimizados y adquiridos(Realizado)/Número de bienes muebles e inmuebles optimizados y adquiridos(Programado))*100	Eficacia	Mensual	Estratégico
	Cobertura	**Unidad de Medida**	**Tipo de Acumulación**
	Estatal	Registro	Suma

Nota Técnica	

Nivel	Componente	Resumen Narrativo	Hardware y software optimizados

Nombre del Indicador	Descripción del Indicador	Sentido del indicador	Meta	Avance Anual	% Avance de la Meta
Total de hardware y software optimalizados	Reportes clasificados por tipo de servicio	Ascendente	3,200.00	2,090.00	65.31

Parámetros			Semáforo
60	80	100	Mejorable

Método de Cálculo	Dimensión del Indicador	Frecuencia de Medición	Tipo de Indicador
(Número de hardware y software optimalizados(Realizado)/Número de hardware y software optimalizados(Programado))*100	Eficacia	Trimestral	Estratégico
	Cobertura	Unidad de Medida	Tipo de Acumulación
	Estatal	Solicitud	Suma

Nota Técnica	

Nivel	Componente	Resumen Narrativo	Informes y actividades financieras realizadas por la Contraloría del Estado

Nombre del Indicador	Descripción del Indicador	Sentido del indicador	Meta	Avance Anual	% Avance de la Meta
Total de Informes de contabilidad y financieros emitidos	Informes de contabilidad y financieros emitidos	Ascendente	12.00	12.00	100.00

Parámetros			Semáforo
60	80	100	Óptimo

Método de Cálculo	Dimensión del Indicador	Frecuencia de Medición	Tipo de Indicador
(Número de informes de contabilidad y financieros emitidos(Realizado)/Número de informes de contabilidad y financieros emitidos(Programado))*100	Eficacia	Mensual	Estratégico
	Cobertura	Unidad de Medida	Tipo de Acumulación
	Estatal	Informe	Suma

Nota Técnica	

DATOS DEL PROGRAMA

Realización de Auditorías a las Entidades Públicas Descentralizadas y Fideicomisos

Unidad responsable	Contraloría del Estado

Plan Estatal de Gobernanza y Desarrollo

Eje	Gobierno efectivo e integridad pública	Tema	Política de integridad y control interno

Presupuesto Devengado	
Monto	12,377,968.52

Finalidad	Gobierno	Función	Coordinación de la Política de Gobierno	Subfunción	Función Pública

Objetivos

Nivel	Fin	Resumen Narrativo	Contribuir al incremento de las capacidades de la gestión pública estatal para alcanzar con eficiencia, integridad y transparencia los resultados establecidos en el Plan Estatal de Gobernanza y Desarrollo, a través de la incorporación de procesos de participación ciudadana, profesionalización del servicio civil, innovación, control interno, monitoreo y evaluación.

Nombre del Indicador	Descripción del Indicador	Sentido del indicador	Meta	Avance Anual	% Avance de la Meta
Porcentaje de cumplimiento promedio de las metas de MIDE Jalisco	Este indicador mide las etapas de seguimiento y evaluación de los indicadores de cada uno de los ámbitos clave mediante el Sistema de Información Estratégica. Lo anterior permite verificar el impacto, la eficacia y la eficiencia de los proyectos.	Ascendente	93.89	85.43	90.99

Parámetros			Semáforo
60	80	100	En riesgo

Método de Cálculo	Dimensión del Indicador	Frecuencia de Medición	Tipo de Indicador
(797 Numero de Porcentaje(Realizado)/797 Numero de Porcentaje(Programado))*100	Eficacia	Anual	Estratégico
	Cobertura	Unidad de Medida	Tipo de Acumulación
	Estatal	Porcentaje	Valor presente

Nota Técnica	

Nivel	Propósito	Resumen Narrativo	Aumentar la eficiencia en la administración de los recursos económicos y humanos de los organismos gubernamentales a través de un de un gobierno íntegro, respetuoso de los principios y normas éticas que da prioridad a los intereses públicos por encima de los intereses privados, mediante la operación de un sistema transparente, técnico y eficaz de control interno que previene, vigila y audita al cumplimiento de normas y estándares de integridad, así como en el monitoreo de los mecanismos de denuncia

Nombre del Indicador	Descripción del Indicador	Sentido del indicador	Meta	Avance Anual	% Avance de la Meta
Auditorías a la administración pública estatal	Este indicador muestra el numero de auditorias practicadas por el personal adscrito a la Contraloría del Estado a la Administración publica estatal. Lo anterior con el fin de programar,coordinar, dirigir y aplicar auditorias todas las dependencias y entidades de la administración publica del Estado. Para comprobar que se cumplan con lo establecido en las disposiciones legales y administrativas aplicables, tendientes a mejorar el servicio. .	Ascendente	265.00	N	N

Parámetros			Semáforo
60	80	100	En riesgo

Método de Cálculo	Dimensión del Indicador	Frecuencia de Medición	Tipo de Indicador
(1644 Numero de Auditorías(Realizado)/1644 Numero de Auditorías(Programado))*100	Eficacia	Mensual	Estratégico
	Cobertura	Unidad de Medida	Tipo de Acumulación
	Estatal	Auditoria	Valor presente

Nota Técnica	

DATOS DEL PROGRAMA

Despacho del Contralor

Unidad responsable	Contraloría del Estado

Plan Estatal de Gobernanza y Desarrollo

Eje	Gobierno efectivo e integridad pública	Tema	Administración Pública

Presupuesto Devengado	
Monto	7,108,216.88

Finalidad	Gobierno	Función	Coordinación de la Política de Gobierno	Subfunción	Función Pública

Objetivos

Nivel	Fin	Resumen Narrativo	Contribuir al incremento de las capacidades de la gestión pública estatal para alcanzar con eficiencia, integridad y transparencia los resultados establecidos en el Plan Estatal de Gobernanza y Desarrollo, a través de la incorporación de procesos de participación ciudadana, profesionalización del servicio civil, innovación, control interno, monitoreo y evaluación.

Nombre del Indicador	Descripción del Indicador	Sentido del indicador	Meta	Avance Anual	% Avance de la Meta
Posición de Jalisco en la métrica de gobierno abierto	Se refiere a la posición de Jalisco en la Métrica de Gobierno abierto, La Métrica analiza el acceso a la información que tienen las y los ciudadanos para conocer las acciones de gobierno y a su vez en qué medida es posible incidir en su gestión.	Descendente	4.00	N	N

Parámetros			Semáforo
60	80	100	En riesgo

Método de Cálculo	Dimensión del Indicador	Frecuencia de Medición	Tipo de Indicador
(1753 Numero de Posición(Realizado)/1753 Numero de Posición(Programado))*100	Eficacia	Bienal	Estratégico
	Cobertura	**Unidad de Medida**	**Tipo de Acumulación**
	Estatal	Posición	Valor presente

Nota Técnica	Meta no alcanzada debido a la contingencia generada por el COVID-19

Nivel	Propósito	Resumen Narrativo	Transformar la efectividad de las instituciones públicas, a través de la profesionalización de los servidores públicos, la mejora de los servicios, estrategias que impulsen una gestión orientada a resultados enfocada a la sociedad, así como la eficiencia, transparencia y procesos de adquisiciones de bienes y servicios públicos libres de sobornos y abiertos.

Nombre del Indicador	Descripción del Indicador	Sentido del indicador	Meta	Avance Anual	% Avance de la Meta
Porcentaje de servidores públicos que asisten cuando menos a un evento de capacitación al año	Es la proporción de servidores públicos que acuden cuando menos a un evento de capacitación respecto del total de servidores públicos.	Ascendente	50.00	N	N

Parámetros			Semáforo
60	80	100	En riesgo

Método de Cálculo	Dimensión del Indicador	Frecuencia de Medición	Tipo de Indicador
(1758 Numero de Porcentaje(Realizado)/1758 Numero de Porcentaje(Programado))*100	Eficacia	Mensual	Estratégico
	Cobertura	**Unidad de Medida**	**Tipo de Acumulación**
	Estatal	Porcentaje	Valor presente

Nota Técnica	

Nivel	Componente	Resumen Narrativo	Atención y seguimiento otorgado a los documentos recibidos y expedidos por la Contraloría del Estado.

Nombre del Indicador	Descripción del Indicador	Sentido del indicador	Meta	Avance Anual	% Avance de la Meta
Total de atenciones y seguimientos otorgados a los documentos	Total de documentos ingresados y expedidos	Ascendente	12,654.00	14,295.00	112.97

Parámetros			Semáforo
60	80	100	Óptimo

Método de Cálculo	Dimensión del Indicador	Frecuencia de Medición	Tipo de Indicador
(Número de atenciones y seguimientos otorgados a los documentos(Realizado)/Número de atenciones y seguimientos otorgados a los documentos(Programado))*100	Eficacia	Mensual	Estratégico
	Cobertura	**Unidad de Medida**	**Tipo de Acumulación**
	Estatal	Oficio	Suma

Nota Técnica	

Nivel	Componente	Resumen Narrativo	Acciones estratégicas de planeación, seguimiento, evaluación e innovación implementadas en las Direcciones y Organismos de la Contraloría.

Nombre del Indicador	Descripción del Indicador	Sentido del indicador	Meta	Avance Anual	% Avance de la Meta
Total de acciones estratégicas de planeación, seguimiento, evaluación e innovación implementadas	Total de documentos de seguimiento por cada dirección	Ascendente	6.00	6.00	100.00

Parámetros			Semáforo
60	80	100	Óptimo

Método de Cálculo	Dimensión del Indicador	Frecuencia de Medición	Tipo de Indicador
(Número de acciones estratégicas de planeación, seguimiento, evaluación e innovación implementadas(Realizado)/Número de acciones estratégicas de planeación, seguimiento, evaluación e innovación implementadas(Programado))*100	Eficacia	Bimestral	Estratégico
	Cobertura	**Unidad de Medida**	**Tipo de Acumulación**
	Estatal	Seguimiento	Suma

Nota Técnica	

Nivel	Componente	Resumen Narrativo	Acciones conjuntas con los OIC municipales realizadas para el fortalecimiento del Sistema Municipal de Control y Evaluación Gubernamental.

Nombre del Indicador	Descripción del Indicador	Sentido del indicador	Meta	Avance Anual	% Avance de la Meta
Total de acciones realizadas en conjunto con los OIC municipales	Total de sesiones ordinarias programadas en el Plan de Trabajo	Ascendente	3.00	4.00	133.33

Parámetros			Semáforo
60	80	100	En riesgo

Método de Cálculo	Dimensión del Indicador	Frecuencia de Medición	Tipo de Indicador
(Número de acciones realizadas con los OIC municipales(Realizado)/Número de acciones realizadas con los OIC municipales(Programado))*100	Eficiencia	Trimestral	Gestión
	Cobertura	**Unidad de Medida**	**Tipo de Acumulación**
	Estatal	Sesión	Suma

Nota Técnica	

Nivel	Componente	Resumen Narrativo	Atención otorgada por parte de la Contralora a los temas vinculados con la sociedad civil, las instituciones y ciudadanía.			
Nombre del Indicador	**Descripción del Indicador**	**Sentido del indicador**	**Meta**	**Avance Anual**	**% Avance de la Meta**	
Total de atenciones otorgadas por la Contralora para la vinculación con la sociedad civil, instituciones y ciudadanía	Este indicador mide las atenciones que la Controla del estado de Jalisco realiza para la vinculación con la Sociedad Civil, Instituciones y Ciudadanía.	Ascendente	4.00	4.00	100.00	
		Parámetros			**Semáforo**	
		60	80	100	Óptimo	

Método de Cálculo	Dimensión del Indicador	Frecuencia de Medición	Tipo de Indicador
(Número de atenciones otorgadas por la Contralora para la vinculación con la sociedad civil, instituciones y ciudadanía(Realizado)/Número de atenciones otorgadas por la Contralora para la vinculación con la sociedad civil, instituciones y ciudadanía(Programado))*100	Eficacia	Trimestral	Gestión
	Cobertura	**Unidad de Medida**	**Tipo de Acumulación**
	Estatal	Atención	Suma
Nota Técnica			

DATOS DEL PROGRAMA

Realización de Auditorías a Dependencias, OPD´s Sector Salud y Entidades Desconcentradas del Ejecutivo

Unidad responsable	Contraloría del Estado

Plan Estatal de Gobernanza y Desarrollo

Eje	Gobierno efectivo e integridad pública	Tema	Política de integridad y control interno

Presupuesto Devengado	
Monto	14,856,257.98

Finalidad	Gobierno	Función	Coordinación de la Política de Gobierno	Subfunción	Función Pública

Objetivos

Nivel	Fin	Resumen Narrativo	Contribuir al incremento de las capacidades de la gestión pública estatal para alcanzar con eficiencia, integridad y transparencia los resultados establecidos en el Plan Estatal de Gobernanza y Desarrollo, a través de la incorporación de procesos de participación ciudadana, profesionalización del servicio civil, innovación, control interno, monitoreo y evaluación.			
Nombre del Indicador	**Descripción del Indicador**	**Sentido del indicador**	**Meta**	**Avance Anual**	**% Avance de la Meta**	
Posición en el Subíndice Gobiernos Eficientes y Eficaces del Índice de Competitividad, IMCO	El subíndice Gobiernos eficientes y eficaces evalúa la forma en que los gobiernos de las entidades federativas son capaces de influir positivamente en la competitividad mediante políticas públicas orientadas a fomentar el desarrollo económico local. Se evalúa la calidad de la gestión fiscal y financiera local, así como el grado de transparencia y rendición de cuentas asociado a la misma. De igual modo, se evalúa cómo los ingresos fiscales contribuyen al crecimiento de la economía formal.	Descendente	3.00	5.00	166.67	
		Parámetros			**Semáforo**	
		60	80	100	En riesgo	

Método de Cálculo	Dimensión del Indicador	Frecuencia de Medición	Tipo de Indicador
(1489 Numero de Posición(Realizado)/1489 Numero de Posición(Programado))*100	Eficacia	Bienal	Estratégico
	Cobertura	**Unidad de Medida**	**Tipo de Acumulación**
	Estatal	Posición	Valor presente
Nota Técnica	Cancelado por la contingencia sanitaria COVID 19		

Nivel	Propósito	Resumen Narrativo	Aumentar la eficiencia en la administración de los recursos económicos y humanos de los organismos gubernamentales a través de un de un gobierno íntegro, respetuoso de los principios y normas éticas que da prioridad a los intereses públicos por encima de los intereses privados, mediante la operación de un sistema transparente, técnico y eficaz de control interno que previene, vigila y audita al cumplimiento de normas y estándares de integridad, así como en el monitoreo de los mecanismos de denuncia			
Nombre del Indicador	**Descripción del Indicador**	**Sentido del indicador**	**Meta**	**Avance Anual**	**% Avance de la Meta**	
Auditorías a la administración pública estatal	Este indicador muestra el numero de auditorias practicadas por el personal adscrito a la Contraloría del Estado a la Administración publica estatal. Lo anterior con el fin de programar,coordinar, dirigir y aplicar auditorias todas las dependencias y entidades de la administración publica del Estado. Para comprobar que se cumplan con lo establecido en las disposiciones legales y administrativas aplicables, tendientes a mejorar el servicio. .	Ascendente	265.00	N	N	
		Parámetros			**Semáforo**	
		60	80	100	En riesgo	

Método de Cálculo	Dimensión del Indicador	Frecuencia de Medición	Tipo de Indicador
(1644 Numero de Auditorías(Realizado)/1644 Numero de Auditorías(Programado))*100	Eficacia	Mensual	Estratégico
	Cobertura	**Unidad de Medida**	**Tipo de Acumulación**
	Estatal	Auditoria	Valor presente
Nota Técnica			

Nivel	Componente	Resumen Narrativo	Auditorías de Control y Evaluación a las Dependencias del Gobierno, Organismos públicos descentralizados y Desconcentrados realizadas.			
Nombre del Indicador	**Descripción del Indicador**	**Sentido del indicador**	**Meta**	**Avance Anual**	**% Avance de la Meta**	
Total de Actividades y Auditorías de la Dirección de Control y Evaluación a Dependencias del Ejecutivo	Suma de todas las actividades de la Dirección de Control y Evaluación a Dependencias del Ejecutivo	Ascendente	3,969.00	3,904.00	98.36	
		Parámetros			**Semáforo**	
		60	80	100	Óptimo	

Método de Cálculo	Dimensión del Indicador	Frecuencia de Medición	Tipo de Indicador
((Número de Actividades de la Dirección de Control y Evaluación a Dependencias del Ejecutivo Realizadas)/(Número de Actividades de la Dirección de Control y Evaluación a Dependencias del Ejecutivo Programadas)*100(Realizado)/(Número de Actividades de la Dirección de Control y Evaluación a Dependencias del Ejecutivo Realizadas)/(Número de Actividades de la Dirección de Control y Evaluación a Dependencias del Ejecutivo Programadas)*100 (Programado))*100	Eficacia	Trimestral	Estratégico
	Cobertura	**Unidad de Medida**	**Tipo de Acumulación**
	Estatal	Actividad	Suma
Nota Técnica			

Nivel	Componente	Resumen Narrativo	Atención y asistencia otorgadas a Comités de Adquisiciones y Juntas de Gobierno.

Nombre del Indicador	Descripción del Indicador	Sentido del indicador	Meta	Avance Anual	% Avance de la Meta
Total de Juntas de Gobierno y Comités de Adquisiciones	Suma total de todas las Juntas y Comités de Adquisiciones en las que el personal de la Dirección de Control y Evaluación a Dependencias del Ejecutivo asiste y participa, en representación de la Contraloría del Estado.	Ascendente	90.00	323.00	358.89

Parámetros			Semáforo
60	80	100	En riesgo

Método de Cálculo	Dimensión del Indicador	Frecuencia de Medición	Tipo de Indicador
((Representación de Juntas de Gobierno y Comités de Adquisiciones realizadas)/(Representación de Juntas de Gobierno y Comités de Adquisiciones programadas)*100 (Realizado)/(Representación de Juntas de Gobierno y Comités de Adquisiciones realizadas)/(Representación de Juntas de Gobierno y Comités de Adquisiciones programadas)*100 (Programado))*100	Eficiencia	Anual	Estratégico
	Cobertura	**Unidad de Medida**	**Tipo de Acumulación**
	Estatal	Ficha	Suma

Nota Técnica	

DATOS DEL PROGRAMA

Verificación de Obra Pública del Estado

Unidad responsable	Contraloría del Estado

Plan Estatal de Gobernanza y Desarrollo

Eje	Gobierno efectivo e integridad pública	Tema	Política de integridad y control interno

Presupuesto Devengado	
Monto	18,195,396.55

Finalidad	Gobierno	Función	Coordinación de la Política de Gobierno	Subfunción	Función Pública

Objetivos

Nivel	Fin	Resumen Narrativo	Contribuir al incremento de las capacidades de la gestión pública estatal para alcanzar con eficiencia, integridad y transparencia los resultados establecidos en el Plan Estatal de Gobernanza y Desarrollo, a través de la incorporación de procesos de participación ciudadana, profesionalización del servicio civil, innovación, control interno, monitoreo y evaluación.

Nombre del Indicador	Descripción del Indicador	Sentido del indicador	Meta	Avance Anual	% Avance de la Meta
Porcentaje de cumplimiento promedio de las metas de MIDE Jalisco	Este indicador mide las etapas de seguimiento y evaluación de los indicadores de cada uno de los ámbitos clave mediante el Sistema de Información Estratégica. Lo anterior permite verificar el impacto, la eficacia y la eficiencia de los proyectos.	Ascendente	93.89	85.43	90.99

Parámetros			Semáforo
60	80	100	En riesgo

Método de Cálculo	Dimensión del Indicador	Frecuencia de Medición	Tipo de Indicador
(797 Numero de Porcentaje(Realizado)/797 Numero de Porcentaje(Programado))*100	Eficacia	Anual	Estratégico
	Cobertura	**Unidad de Medida**	**Tipo de Acumulación**
	Estatal	Porcentaje	Valor presente

Nota Técnica	

Nivel	Propósito	Resumen Narrativo	Aumentar la eficiencia en la administración de los recursos económicos y humanos de los organismos gubernamentales a través de un de un gobierno íntegro, respetuoso de los principios y normas éticas que da prioridad a los intereses públicos por encima de los intereses privados, mediante la operación de un sistema transparente, técnico y eficaz de control interno que previene, vigila y audita al cumplimiento de normas y estándares de integridad, así como en el monitoreo de los mecanismos de denuncia

Nombre del Indicador	Descripción del Indicador	Sentido del indicador	Meta	Avance Anual	% Avance de la Meta
Auditorías a la administración pública estatal	Este indicador muestra el numero de auditorias practicadas por el personal adscrito a la Contraloría del Estado a la Administración publica estatal. Lo anterior con el fin de programar,coordinar, dirigir y aplicar auditorias todas las dependencias y entidades de la administración publica del Estado. Para comprobar que se cumplan con lo establecido en las disposiciones legales y administrativas aplicables, tendientes a mejorar el servicio. .	Ascendente	265.00	N	N

Parámetros			Semáforo
60	80	100	En riesgo

Método de Cálculo	Dimensión del Indicador	Frecuencia de Medición	Tipo de Indicador
(1644 Numero de Auditorías(Realizado)/1644 Numero de Auditorías(Programado))*100	Eficacia	Mensual	Estratégico
	Cobertura	**Unidad de Medida**	**Tipo de Acumulación**
	Estatal	Auditoria	Valor presente

Nota Técnica	

Nivel	Componente	Resumen Narrativo	Verificaciones realizadas a la ejecución de la Obra Pública Estatal, así como a los servicios relacionados con la mismas.

Nombre del Indicador	Descripción del Indicador	Sentido del indicador	Meta	Avance Anual	% Avance de la Meta
Total de actividades y Acciones de Verificaciones de obras públicas Estatales	Verificación a la ejecución de la obra pública, así como las acciones relacionadas con las mismas	Ascendente	1,264.00	1,471.00	116.38

Parámetros			Semáforo
60	80	100	Óptimo

Método de Cálculo	Dimensión del Indicador	Frecuencia de Medición	Tipo de Indicador
(Actividades y acciones de verificación a la ejecución de la obra pública(Realizado)/Actividades y acciones de verificación a la ejecución de la obra pública(Programado))*100	Eficiencia	Trimestral	Gestión
	Cobertura	**Unidad de Medida**	**Tipo de Acumulación**
	Estatal	Acción	Suma

Nota Técnica	

Nivel	Componente	Resumen Narrativo	Verificación realizada a la obra pública del Estado ejecutada y/o en proceso.

Nombre del Indicador	Descripción del Indicador	Sentido del indicador	Meta	Avance Anual	% Avance de la Meta

Total de verificaciones de obras físicas	Verificaciones físicas y acciones derivadas a los programas y proyectos financiados con recursos federales	Ascendente	377.00	377.00	100.00

Parámetros			Semáforo
60	80	100	Óptimo

Método de Cálculo	Dimensión del Indicador	Frecuencia de Medición	Tipo de Indicador
(Verificaciones Fisicas y acciones(Realizado)/Verificaciones Fisicas y acciones(Programado)) *100	Eficiencia	Mensual	Gestión
	Cobertura	**Unidad de Medida**	**Tipo de Acumulación**
	Estatal	Verificación	Suma

Nota Técnica	

Nivel	Componente	Resumen Narrativo	Capacitación realizada en los Instrumentos de Control (BESOP)

Nombre del Indicador	Descripción del Indicador	Sentido del indicador	Meta	Avance Anual	% Avance de la Meta
Asesorías en Instrumentos de control	Capacitación a las unidades ejecutoras de obra publica en materia control	Ascendente	35.00	41.00	117.14

Parámetros			Semáforo
60	80	100	Óptimo

Método de Cálculo	Dimensión del Indicador	Frecuencia de Medición	Tipo de Indicador
(Instrumentos de control(Realizado)/Instrumentos de control(Programado))*100	Eficiencia	Trimestral	Gestión
	Cobertura	**Unidad de Medida**	**Tipo de Acumulación**
	Estatal	Capacitación	Suma

Nota Técnica	

DATOS DEL PROGRAMA

Prosecución de faltas Administrativas y Hechos de Corrupción

Unidad responsable	Contraloría del Estado

Plan Estatal de Gobernanza y Desarrollo

Eje	Gobierno efectivo e integridad pública	Tema	Corrupción e impunidad

Presupuesto Devengado	
Monto	12,678,373.02

Finalidad	Gobierno	Función	Coordinación de la Política de Gobierno	Subfunción	Función Pública

Objetivos

Nivel	Fin	Resumen Narrativo	Contribuir al incremento de las capacidades de la gestión pública estatal para alcanzar con eficiencia, integridad y transparencia los resultados establecidos en el Plan Estatal de Gobernanza y Desarrollo, a través de la incorporación de procesos de participación ciudadana, profesionalización del servicio civil, innovación, control interno, monitoreo y evaluación.

Nombre del Indicador	Descripción del Indicador	Sentido del indicador	Meta	Avance Anual	% Avance de la Meta
Posición de Jalisco en la métrica de gobierno abierto	Se refiere a la posición de Jalisco en la Métrica de Gobierno abierto, La Métrica analiza el acceso a la información que tienen las y los ciudadanos para conocer las acciones de gobierno y a su vez en qué medida es posible incidir en su gestión.	Descendente	4.00	N	N

Parámetros			Semáforo
60	80	100	En riesgo

Método de Cálculo	Dimensión del Indicador	Frecuencia de Medición	Tipo de Indicador
(1753 Numero de Posición(Realizado)/1753 Numero de Posición(Programado))*100	Eficacia	Bienal	Estratégico
	Cobertura	**Unidad de Medida**	**Tipo de Acumulación**
	Estatal	Posición	Valor presente

Nota Técnica	Meta no alcanzada debido a la contingencia generada por el COVID-19

Nivel	Propósito	Resumen Narrativo	Disminuir la corrupción como un fenómeno de responsabilidad compartida del sector público, ciudadanía, sociedad civil organizada e iniciativa privada, mediante el fortalecimiento del Sistema Estatal Anticorrupción, el impulso de políticas integrales de profesionalización, la generación de información socialmente útil y, de principios y valores cívicos, con enfoque de derechos humanos y de gobierno abierto.

Nombre del Indicador	Descripción del Indicador	Sentido del indicador	Meta	Avance Anual	% Avance de la Meta
Tasa de incidencia de corrupción por 100,000 habitantes	Mide la población que tuvo alguna experiencia de corrupción al realizar un tramite por cada 100 mil habitantes.	Descendente	22,698.00	N.D	N.D

Parámetros			Semáforo
60	80	100	N.D

Método de Cálculo	Dimensión del Indicador	Frecuencia de Medición	Tipo de Indicador
(1599 Numero de Tasa(Realizado)/1599 Numero de Tasa(Programado))*100	Eficacia	Bienal	Estratégico
	Cobertura	**Unidad de Medida**	**Tipo de Acumulación**
	Estatal	Tasa	Valor presente

Nota Técnica	

Nivel	Componente	Resumen Narrativo	Representación jurídica oportuna realizada de todos los actos, procedimientos y asuntos administrativos en contra y de la Contraloría del Estado.

Nombre del Indicador	Descripción del Indicador	Sentido del indicador	Meta	Avance Anual	% Avance de la Meta
Representación jurídica oportuna realizada de todos los actos, procedimientos y asuntos administrativos en contra y de la Contraloría del Estado.	Representación jurídica oportuna realizada de todos los actos, procedimientos y asuntos administrativos en contra y de la Contraloría del Estado.	Ascendente	6,648.00	2,828.00	42.54

Parámetros			Semáforo
60	80	100	En riesgo

Método de Cálculo	Dimensión del Indicador	Frecuencia de Medición	Tipo de Indicador
((total de asuntos atendidos)/(total de asuntos recibidos)*100(Realizado)/(total de asuntos atendidos)/(total de asuntos recibidos)*100(Programado))*100	Eficacia	Mensual	Estratégico
	Cobertura	**Unidad de Medida**	**Tipo de Acumulación**
	Estatal	Actuación	Suma

Nota Técnica	

Nivel	Componente	Resumen Narrativo	Documentos elaborados que fortalecen el Sistema de Control y Evaluación Gubernamental.				
Nombre del Indicador			**Descripción del Indicador**	**Sentido del indicador**	**Meta**	**Avance Anual**	**% Avance de la Meta**
Documentos elaborados que fortalecen el Sistema de Control y Evaluación Gubernamental.			Realizar documentos que fortalecen el Sistema de Control y Evaluación Gubernamental y Sistema Anticorrupción del Estado de Jalisco en materia de mecanismos de control e instrumentos de rendición de cuentas.	Ascendente	34.00	12.00	35.29
				Parámetros			**Semáforo**
				60	80	100	En riesgo
Método de Cálculo			**Dimensión del Indicador**	**Frecuencia de Medición**			**Tipo de Indicador**
((total de asuntos atendidos)/(total de asuntos recibidos)*100(Realizado)/(total de asuntos atendidos)/(total de asuntos recibidos)*100(Programado))*100			Eficacia	Mensual			Estratégico
			Cobertura	**Unidad de Medida**			**Tipo de Acumulación**
			Estatal	Actuación			Suma
Nota Técnica							

Nivel	Componente	Resumen Narrativo	Declaraciones de Situación Patrimonial y de Intereses presentadas a la Contraloría del Estado.				
Nombre del Indicador			**Descripción del Indicador**	**Sentido del indicador**	**Meta**	**Avance Anual**	**% Avance de la Meta**
Declaraciones de Situación Patrimonial y de Intereses presentadas a la Contraloría del Estado.			Declaraciones de Situación Patrimonial y de Intereses presentadas a la Contraloría del Estado.	Ascendente	25,685.00	28,856.00	112.35
				Parámetros			**Semáforo**
				60	80	100	Óptimo
Método de Cálculo			**Dimensión del Indicador**	**Frecuencia de Medición**			**Tipo de Indicador**
((total de servidores públicos obligados)/(total de declaraciones recibidas)*100(Realizado)/(total de servidores públicos obligados)/(total de declaraciones recibidas)*100(Programado))*100			Eficacia	Mensual			Gestión
			Cobertura	**Unidad de Medida**			**Tipo de Acumulación**
			Estatal	Declaración			Suma
Nota Técnica							

DATOS DEL PROGRAMA

Control Preventivo, Transparencia y Fiscalización de los Recursos Públicos

Unidad responsable	**Contraloría del Estado**

Plan Estatal de Gobernanza y Desarrollo

Eje	Gobierno efectivo e integridad pública	**Tema**	Corrupción e impunidad

Presupuesto Devengado	
Monto	7,430,791.55

Finalidad	Gobierno	**Función**	Coordinación de la Política de Gobierno	**Subfunción**	Función Pública

Objetivos

Nivel	Fin	Resumen Narrativo	Contribuir al incremento de las capacidades de la gestión pública estatal para alcanzar con eficiencia, integridad y transparencia los resultados establecidos en el Plan Estatal de Gobernanza y Desarrollo, a través de la incorporación de procesos de participación ciudadana, profesionalización del servicio civil, innovación, control interno, monitoreo y evaluación.				
Nombre del Indicador			**Descripción del Indicador**	**Sentido del indicador**	**Meta**	**Avance Anual**	**% Avance de la Meta**
Posición de Jalisco en la métrica de gobierno abierto			Se refiere a la posición de Jalisco en la Métrica de Gobierno abierto, La Métrica analiza el acceso a la información que tienen las y los ciudadanos para conocer las acciones de gobierno y a su vez en qué medida es posible incidir en su gestión.	Descendente	4.00	N	N
				Parámetros			**Semáforo**
				60	80	100	En riesgo
Método de Cálculo			**Dimensión del Indicador**	**Frecuencia de Medición**			**Tipo de Indicador**
(1753 Numero de Posición(Realizado)/1753 Numero de Posición(Programado))*100			Eficacia	Bienal			Estratégico
			Cobertura	**Unidad de Medida**			**Tipo de Acumulación**
			Estatal	Posición			Valor presente
Nota Técnica	Meta no alcanzada debido a la contingencia generada por el COVID-19						

Nivel	Propósito	Resumen Narrativo	Disminuir la corrupción como un fenómeno de responsabilidad compartida del sector público, ciudadanía, sociedad civil organizada e iniciativa privada, mediante el fortalecimiento del Sistema Estatal Anticorrupción, el impulso de políticas integrales de profesionalización, la generación de información socialmente útil y, de principios y valores cívicos, con enfoque de derechos humanos y de gobierno abierto.				
Nombre del Indicador			**Descripción del Indicador**	**Sentido del indicador**	**Meta**	**Avance Anual**	**% Avance de la Meta**
Tasa de incidencia de corrupción por 100,000 habitantes			Mide la población que tuvo alguna experiencia de corrupción al realizar un tramite por cada 100 mil habitantes.	Descendente	22,698.00	N.D	N.D
				Parámetros			**Semáforo**
				60	80	100	N.D
Método de Cálculo			**Dimensión del Indicador**	**Frecuencia de Medición**			**Tipo de Indicador**
(1599 Numero de Tasa(Realizado)/1599 Numero de Tasa(Programado))*100			Eficacia	Bienal			Estratégico
			Cobertura	**Unidad de Medida**			**Tipo de Acumulación**
			Estatal	Tasa			Valor presente
Nota Técnica							

Nivel	Componente	Resumen Narrativo	Acciones de Contraloría Social coordinadas en los términos de la normatividad aplicable.				
Nombre del Indicador			**Descripción del Indicador**	**Sentido del indicador**	**Meta**	**Avance Anual**	**% Avance de la Meta**
Total de acciones de Contraloría Social realizadas en los términos de la normatividad aplicable.			Acciones de Contraloría Social coordinadas en los términos de la normatividad aplicable.	Ascendente	5,311.00	4,390.00	82.66
				Parámetros			**Semáforo**

		60	80	100	Óptimo
Método de Cálculo	**Dimensión del Indicador**	**Frecuencia de Medición**		**Tipo de Indicador**	
((Acciones para la promoción de contraloría social (Realizado)/Acciones para la promoción de contraloría social(Programado)*100(Realizado)/(Acciones para la promoción de contraloría social (Realizado)/Acciones para la promoción de contraloría social(Programado)*100 (Programado))*100	Eficacia	Trimestral		Estratégico	
	Cobertura	**Unidad de Medida**		**Tipo de Acumulación**	
	Estatal	Acción		Suma	
Nota Técnica					

DATOS DEL PROGRAMA

Prevención de las Prácticas de Corrupción en la Administración Pública del Estado de Jalisco

Unidad responsable	**Contraloría del Estado**

Plan Estatal de Gobernanza y Desarrollo

Eje	Gobierno efectivo e integridad pública	**Tema**	Política de integridad y control interno

Presupuesto Devengado	
Monto	4,886,239.31

Finalidad	Gobierno	**Función**	Coordinación de la Política de Gobierno	**Subfunción**	Función Pública

Objetivos

Nivel	Fin	**Resumen Narrativo**	Contribuir al incremento de las capacidades de la gestión pública estatal para alcanzar con eficiencia, integridad y transparencia los resultados establecidos en el Plan Estatal de Gobernanza y Desarrollo, a través de la incorporación de procesos de participación ciudadana, profesionalización del servicio civil, innovación, control interno, monitoreo y evaluación.

Nombre del Indicador	**Descripción del Indicador**	**Sentido del indicador**	**Meta**	**Avance Anual**	**% Avance de la Meta**
Posición en el Subíndice Gobiernos Eficientes y Eficaces del Índice de Competitividad, IMCO	El subíndice Gobiernos eficientes y eficaces evalúa la forma en que los gobiernos de las entidades federativas son capaces de influir positivamente en la competitividad mediante políticas públicas orientadas a fomentar el desarrollo económico local. Se evalúa la calidad de la gestión fiscal y financiera local, así como el grado de transparencia y rendición de cuentas asociado a la misma. De igual modo, se evalúa cómo los ingresos fiscales contribuyen al crecimiento de la economía formal.	Descendente	3.00	5.00	166.67

Parámetros			**Semáforo**
60	80	100	En riesgo

Método de Cálculo	**Dimensión del Indicador**	**Frecuencia de Medición**	**Tipo de Indicador**
(1489 Numero de Posición(Realizado)/1489 Numero de Posición(Programado))*100	Eficacia	Bienal	Estratégico
	Cobertura	**Unidad de Medida**	**Tipo de Acumulación**
	Estatal	Posición	Valor presente
Nota Técnica	Cancelado por la contingencia sanitaria COVID 19		

Nivel	Propósito	**Resumen Narrativo**	Aumentar la eficiencia en la administración de los recursos económicos y humanos de los organismos gubernamentales a través de un de un gobierno íntegro, respetuoso de los principios y normas éticas que da prioridad a los intereses públicos por encima de los intereses privados, mediante la operación de un sistema transparente, técnico y eficaz de control interno que previene, vigila y audita al cumplimiento de normas y estándares de integridad, así como en el monitoreo de los mecanismos de denuncia

Nombre del Indicador	**Descripción del Indicador**	**Sentido del indicador**	**Meta**	**Avance Anual**	**% Avance de la Meta**
Auditorías a la administración pública estatal	Este indicador muestra el numero de auditorias practicadas por el personal adscrito a la Contraloría del Estado a la Administración publica estatal. Lo anterior con el fin de programar,coordinar, dirigir y aplicar auditorias todas las dependencias y entidades de la administración publica del Estado. Para comprobar que se cumplan con lo establecido en las disposiciones legales y administrativas aplicables, tendientes a mejorar el servicio. .	Ascendente	265.00	N	N

Parámetros			**Semáforo**
60	80	100	En riesgo

Método de Cálculo	**Dimensión del Indicador**	**Frecuencia de Medición**	**Tipo de Indicador**
(1644 Numero de Auditorías(Realizado)/1644 Numero de Auditorías(Programado))*100	Eficacia	Mensual	Estratégico
	Cobertura	**Unidad de Medida**	**Tipo de Acumulación**
	Estatal	Auditoria	Valor presente
Nota Técnica			

Nivel	Componente	**Resumen Narrativo**	Actividades realizadas para la administración y control del Sistema de Testigo Social.

Nombre del Indicador	**Descripción del Indicador**	**Sentido del indicador**	**Meta**	**Avance Anual**	**% Avance de la Meta**
Total de actividades realizadas para la administración y control del Sistema de Testigo Social	Mide el número de actividades realizadas para la administración y control del Sistema de Testigo Social.	Ascendente	138.00	109.00	78.99

Parámetros			**Semáforo**
60	80	100	Mejorable

Método de Cálculo	**Dimensión del Indicador**	**Frecuencia de Medición**	**Tipo de Indicador**
(Actividades para la administración y control del Sistema de Testigo Social(Realizado) /Actividades para la administración y control del Sistema de Testigo Social(Programado))*100	Eficiencia	Mensual	Gestión
	Cobertura	**Unidad de Medida**	**Tipo de Acumulación**
	Estatal	Actividad	Suma
Nota Técnica			

DATOS DEL PROGRAMA

Programa de Apoyo Logístico, Técnico, de Evaluación y Difusión de las actividades del C. Gobernador y la Proyección del Estado de Jalisco.

Unidad responsable	Unidades Administrativas de Apoyo

Plan Estatal de Gobernanza y Desarrollo

Eje	Gobierno efectivo e integridad pública	Tema	Acceso a la información, transparencia y protección de datos personales

Presupuesto Devengado	
Monto	49,040,947.61

Finalidad	Gobierno	Función	Coordinación de la Política de Gobierno	Subfunción	Presidencia / Gubernatura

Objetivos

Nivel	Fin	Resumen Narrativo	Contribuir al incremento de las capacidades de la gestión pública estatal para alcanzar con eficiencia, integridad y transparencia los resultados establecidos en el Plan Estatal de Gobernanza y Desarrollo, a través de la incorporación de procesos de participación ciudadana, profesionalización del servicio civil, innovación, control interno, monitoreo y evaluación.

Nombre del Indicador	Descripción del Indicador	Sentido del indicador	Meta	Avance Anual	% Avance de la Meta
Posición en el Subíndice Gobiernos Eficientes y Eficaces del Índice de Competitividad, IMCO	El subíndice Gobiernos eficientes y eficaces evalúa la forma en que los gobiernos de las entidades federativas son capaces de influir positivamente en la competitividad mediante políticas públicas orientadas a fomentar el desarrollo económico local. Se evalúa la calidad de la gestión fiscal y financiera local, así como el grado de transparencia y rendición de cuentas asociado a la misma. De igual modo, se evalúa cómo los ingresos fiscales contribuyen al crecimiento de la economía formal.	Descendente	3.00	5.00	166.67

Parámetros			Semáforo
60	80	100	En riesgo

Método de Cálculo	Dimensión del Indicador	Frecuencia de Medición	Tipo de Indicador
(1489 Numero de Posición(Realizado)/1489 Numero de Posición(Programado))*100	Eficacia	Bienal	Estratégico
	Cobertura	Unidad de Medida	Tipo de Acumulación
	Estatal	Posición	Valor presente

Nota Técnica	Cancelado por la contingencia sanitaria COVID 19

Nivel	Fin	Resumen Narrativo	Contribuir al incremento de las capacidades de la gestión pública estatal para alcanzar con eficiencia, integridad y transparencia los resultados establecidos en el Plan Estatal de Gobernanza y Desarrollo, a través de la incorporación de procesos de participación ciudadana, profesionalización del servicio civil, innovación, control interno, monitoreo y evaluación.

Nombre del Indicador	Descripción del Indicador	Sentido del indicador	Meta	Avance Anual	% Avance de la Meta
Posición en el Subíndice Gobiernos Eficientes y Eficaces del Índice de Competitividad, IMCO	El subíndice Gobiernos eficientes y eficaces evalúa la forma en que los gobiernos de las entidades federativas son capaces de influir positivamente en la competitividad mediante políticas públicas orientadas a fomentar el desarrollo económico local. Se evalúa la calidad de la gestión fiscal y financiera local, así como el grado de transparencia y rendición de cuentas asociado a la misma. De igual modo, se evalúa cómo los ingresos fiscales contribuyen al crecimiento de la economía formal.	Descendente	3.00	5.00	166.67

Parámetros			Semáforo
60	80	100	En riesgo

Método de Cálculo	Dimensión del Indicador	Frecuencia de Medición	Tipo de Indicador
(1489 Numero de Posición(Realizado)/1489 Numero de Posición(Programado))*100	Eficacia	Bienal	Estratégico
	Cobertura	Unidad de Medida	Tipo de Acumulación
	Estatal	Posición	Valor presente

Nota Técnica	Cancelado por la contingencia sanitaria COVID 19

Nivel	Fin	Resumen Narrativo	Contribuir al incremento de las capacidades de la gestión pública estatal para alcanzar con eficiencia, integridad y transparencia los resultados establecidos en el Plan Estatal de Gobernanza y Desarrollo, a través de la incorporación de procesos de participación ciudadana, profesionalización del servicio civil, innovación, control interno, monitoreo y evaluación.

Nombre del Indicador	Descripción del Indicador	Sentido del indicador	Meta	Avance Anual	% Avance de la Meta
Posición en el Subíndice Gobiernos Eficientes y Eficaces del Índice de Competitividad, IMCO	El subíndice Gobiernos eficientes y eficaces evalúa la forma en que los gobiernos de las entidades federativas son capaces de influir positivamente en la competitividad mediante políticas públicas orientadas a fomentar el desarrollo económico local. Se evalúa la calidad de la gestión fiscal y financiera local, así como el grado de transparencia y rendición de cuentas asociado a la misma. De igual modo, se evalúa cómo los ingresos fiscales contribuyen al crecimiento de la economía formal.	Descendente	3.00	5.00	166.67

Parámetros			Semáforo
60	80	100	En riesgo

Método de Cálculo	Dimensión del Indicador	Frecuencia de Medición	Tipo de Indicador
(1489 Numero de Posición(Realizado)/1489 Numero de Posición(Programado))*100	Eficacia	Bienal	Estratégico
	Cobertura	Unidad de Medida	Tipo de Acumulación
	Estatal	Posición	Valor presente

Nota Técnica	Cancelado por la contingencia sanitaria COVID 19

Nivel	Propósito	Resumen Narrativo	Transformar la efectividad de las instituciones públicas, a través de la profesionalización de los servidores públicos, la mejora de los servicios, estrategias que impulsen una gestión orientada a resultados enfocada a la sociedad, así como la eficiencia, transparencia y procesos de adquisiciones de bienes y servicios públicos libres de sobornos y abiertos.

Nombre del Indicador	Descripción del Indicador	Sentido del indicador	Meta	Avance Anual	% Avance de la Meta
Porcentaje de servidores públicos que asisten cuando menos a un evento de capacitación al año	Es la proporción de servidores públicos que acuden cuando menos a un evento de capacitación respecto del total de servidores públicos.	Ascendente	50.00	N	N

Parámetros			Semáforo
60	80	100	En riesgo

Método de Cálculo	Dimensión del Indicador	Frecuencia de Medición	Tipo de Indicador
(1758 Numero de Porcentaje(Realizado)/1758 Numero de Porcentaje(Programado))*100	Eficacia	Mensual	Estratégico
	Cobertura	Unidad de Medida	Tipo de Acumulación
	Estatal	Porcentaje	Valor presente

Nota Técnica	

Nivel	Propósito	Resumen Narrativo	Transformar la efectividad de las instituciones públicas, a través de la profesionalización de los servidores públicos, la mejora de los servicios, estrategias que impulsen una gestión orientada a resultados enfocada a la sociedad, así como la eficiencia, transparencia y procesos de adquisiciones de bienes y servicios públicos libres de sobornos y abiertos.				
Nombre del Indicador			**Descripción del Indicador**		**Sentido del indicador**	**Meta**	**Avance Anual**	**% Avance de la Meta**
Porcentaje de servidores públicos que asisten cuando menos a un evento de capacitación al año			Es la proporción de servidores públicos que acuden cuando menos a un evento de capacitación respecto del total de servidores públicos.		Ascendente	50.00	N	N
					Parámetros			**Semáforo**
					60	80	100	En riesgo
Método de Cálculo			**Dimensión del Indicador**		**Frecuencia de Medición**			**Tipo de Indicador**
(1758 Numero de Porcentaje(Realizado)/1758 Numero de Porcentaje(Programado))*100			Eficacia		Mensual			Estratégico
			Cobertura		**Unidad de Medida**			**Tipo de Acumulación**
			Estatal		Porcentaje			Valor presente
Nota Técnica								

Nivel	Propósito	Resumen Narrativo	Transformar la efectividad de las instituciones públicas, a través de la profesionalización de los servidores públicos, la mejora de los servicios, estrategias que impulsen una gestión orientada a resultados enfocada a la sociedad, así como la eficiencia, transparencia y procesos de adquisiciones de bienes y servicios públicos libres de sobornos y abiertos.				
Nombre del Indicador			**Descripción del Indicador**		**Sentido del indicador**	**Meta**	**Avance Anual**	**% Avance de la Meta**
Porcentaje de servidores públicos que asisten cuando menos a un evento de capacitación al año			Es la proporción de servidores públicos que acuden cuando menos a un evento de capacitación respecto del total de servidores públicos.		Ascendente	50.00	N	N
					Parámetros			**Semáforo**
					60	80	100	En riesgo
Método de Cálculo			**Dimensión del Indicador**		**Frecuencia de Medición**			**Tipo de Indicador**
(1758 Numero de Porcentaje(Realizado)/1758 Numero de Porcentaje(Programado))*100			Eficacia		Mensual			Estratégico
			Cobertura		**Unidad de Medida**			**Tipo de Acumulación**
			Estatal		Porcentaje			Valor presente
Nota Técnica								

Nivel	Componente	Resumen Narrativo	Traslados aéreos realizados.				
Nombre del Indicador			**Descripción del Indicador**		**Sentido del indicador**	**Meta**	**Avance Anual**	**% Avance de la Meta**
Porcentaje de traslados aéreos			Traslados aéreos realizados en aeronaves del Estado de Jalisco		Ascendente	100.00	100.00	100.00
					Parámetros			**Semáforo**
					60	80	100	Óptimo
Método de Cálculo			**Dimensión del Indicador**		**Frecuencia de Medición**			**Tipo de Indicador**
(Traslados aéreos y mantenimiento de aeronaves(Realizado)/Traslados aéreos y mantenimiento de aeronaves(Programado))*100			Eficiencia		Mensual			Gestión
			Cobertura		**Unidad de Medida**			**Tipo de Acumulación**
			Estatal		Servicio			Valor presente
Nota Técnica								

Nivel	Componente	Resumen Narrativo	Actividades de apoyo a la seguridad y logística, para garantizar la seguridad del ejecutivo estatal brindadas.				
Nombre del Indicador			**Descripción del Indicador**		**Sentido del indicador**	**Meta**	**Avance Anual**	**% Avance de la Meta**
Porcentaje de giras realizadas por el C. Gobernador			Giras realizadas por el C. Gobernador		Ascendente	100.00	100.00	100.00
					Parámetros			**Semáforo**
					60	80	100	Óptimo
Método de Cálculo			**Dimensión del Indicador**		**Frecuencia de Medición**			**Tipo de Indicador**
(Giras realizadas por el C. Gobernador(Realizado)/Giras realizadas por el C. Gobernador (Programado))*100			Eficiencia		Mensual			Gestión
			Cobertura		**Unidad de Medida**			**Tipo de Acumulación**
			Estatal		Gira			Valor presente
Nota Técnica								

Nivel	Componente	Resumen Narrativo	Giras y eventos con participación del titular del Poder Ejecutivo del Estado coordinadas y atendidas.				
Nombre del Indicador			**Descripción del Indicador**		**Sentido del indicador**	**Meta**	**Avance Anual**	**% Avance de la Meta**
Total de giras del Ejecutivo Estatal coordinadas y atendidas			Porcentaje de Giras del Ejecutivo Estatal coordinadas y atendidas		Ascendente	100.00	100.00	100.00
					Parámetros			**Semáforo**
					60	80	100	Óptimo
Método de Cálculo			**Dimensión del Indicador**		**Frecuencia de Medición**			**Tipo de Indicador**
(Giras con participación del titular del Poder Ejecutivo del Estado(Realizado)/Giras con participación del titular del Poder Ejecutivo del Estado(Programado))*100			Eficiencia		Mensual			Gestión
			Cobertura		**Unidad de Medida**			**Tipo de Acumulación**
			Estatal		Gira			Valor presente
Nota Técnica								

Nivel	Componente	Resumen Narrativo	Eventos con participación del Ejecutivo Estatal o representación del mismo coordinados.				
Nombre del Indicador			**Descripción del Indicador**		**Sentido del indicador**	**Meta**	**Avance Anual**	**% Avance de la Meta**
Total de eventos con participación del Ejecutivo Estatal			Eventos con participación del Ejecutivo Estatal		Ascendente	100.00	100.00	100.00
					Parámetros			**Semáforo**
					60	80	100	Óptimo
Método de Cálculo			**Dimensión del Indicador**		**Frecuencia de Medición**			**Tipo de Indicador**
(Eventos con participación del Ejecutivo Estatal o su representante(Realizado)/Eventos con participación del Ejecutivo Estatal o su representante(Programado))*100			Eficiencia		Mensual			Gestión
			Cobertura		**Unidad de Medida**			**Tipo de Acumulación**
			Estatal		Evento			Valor presente

Nota Técnica	

DATOS DEL PROGRAMA

Atención de Agenda y Coordinación de Actividades del C. Gobernador del Estado de Jalisco

Unidad responsable	Unidades Administrativas de Apoyo

Plan Estatal de Gobernanza y Desarrollo

Eje	Gobierno efectivo e integridad pública	Tema	Administración Pública

Presupuesto Devengado	
Monto	82,375,178.99

Finalidad	Gobierno	Función	Coordinación de la Política de Gobierno	Subfunción	Presidencia / Gubernatura

Objetivos

Nivel	Fin	Resumen Narrativo	Contribuir al incremento de las capacidades de la gestión pública estatal para alcanzar con eficiencia, integridad y transparencia los resultados establecidos en el Plan Estatal de Gobernanza y Desarrollo, a través de la incorporación de procesos de participación ciudadana, profesionalización del servicio civil, innovación, control interno, monitoreo y evaluación.

Nombre del Indicador	Descripción del Indicador	Sentido del indicador	Meta	Avance Anual	% Avance de la Meta
Posición en el Subíndice Gobiernos Eficientes y Eficaces del Índice de Competitividad, IMCO	El subíndice Gobiernos eficientes y eficaces evalúa la forma en que los gobiernos de las entidades federativas son capaces de influir positivamente en la competitividad mediante políticas públicas orientadas a fomentar el desarrollo económico local. Se evalúa la calidad de la gestión fiscal y financiera local, así como el grado de transparencia y rendición de cuentas asociado a la misma. De igual modo, se evalúa cómo los ingresos fiscales contribuyen al crecimiento de la economía formal.	Descendente	3.00	5.00	166.67

Parámetros			Semáforo
60	80	100	En riesgo

Método de Cálculo	Dimensión del Indicador	Frecuencia de Medición	Tipo de Indicador
(1489 Numero de Posición(Realizado)/1489 Numero de Posición(Programado))*100	Eficacia	Bienal	Estratégico
	Cobertura	Unidad de Medida	Tipo de Acumulación
	Estatal	Posición	Valor presente

Nota Técnica	Cancelado por la contingencia sanitaria COVID 19

Nivel	Fin	Resumen Narrativo	Contribuir al incremento de las capacidades de la gestión pública estatal para alcanzar con eficiencia, integridad y transparencia los resultados establecidos en el Plan Estatal de Gobernanza y Desarrollo, a través de la incorporación de procesos de participación ciudadana, profesionalización del servicio civil, innovación, control interno, monitoreo y evaluación.

Nombre del Indicador	Descripción del Indicador	Sentido del indicador	Meta	Avance Anual	% Avance de la Meta
Posición en el Subíndice Gobiernos Eficientes y Eficaces del Índice de Competitividad, IMCO	El subíndice Gobiernos eficientes y eficaces evalúa la forma en que los gobiernos de las entidades federativas son capaces de influir positivamente en la competitividad mediante políticas públicas orientadas a fomentar el desarrollo económico local. Se evalúa la calidad de la gestión fiscal y financiera local, así como el grado de transparencia y rendición de cuentas asociado a la misma. De igual modo, se evalúa cómo los ingresos fiscales contribuyen al crecimiento de la economía formal.	Descendente	3.00	5.00	166.67

Parámetros			Semáforo
60	80	100	En riesgo

Método de Cálculo	Dimensión del Indicador	Frecuencia de Medición	Tipo de Indicador
(1489 Numero de Posición(Realizado)/1489 Numero de Posición(Programado))*100	Eficacia	Bienal	Estratégico
	Cobertura	Unidad de Medida	Tipo de Acumulación
	Estatal	Posición	Valor presente

Nota Técnica	Cancelado por la contingencia sanitaria COVID 19

Nivel	Fin	Resumen Narrativo	Contribuir al incremento de las capacidades de la gestión pública estatal para alcanzar con eficiencia, integridad y transparencia los resultados establecidos en el Plan Estatal de Gobernanza y Desarrollo, a través de la incorporación de procesos de participación ciudadana, profesionalización del servicio civil, innovación, control interno, monitoreo y evaluación.

Nombre del Indicador	Descripción del Indicador	Sentido del indicador	Meta	Avance Anual	% Avance de la Meta
Posición en el Subíndice Gobiernos Eficientes y Eficaces del Índice de Competitividad, IMCO	El subíndice Gobiernos eficientes y eficaces evalúa la forma en que los gobiernos de las entidades federativas son capaces de influir positivamente en la competitividad mediante políticas públicas orientadas a fomentar el desarrollo económico local. Se evalúa la calidad de la gestión fiscal y financiera local, así como el grado de transparencia y rendición de cuentas asociado a la misma. De igual modo, se evalúa cómo los ingresos fiscales contribuyen al crecimiento de la economía formal.	Descendente	3.00	5.00	166.67

Parámetros			Semáforo
60	80	100	En riesgo

Método de Cálculo	Dimensión del Indicador	Frecuencia de Medición	Tipo de Indicador
(1489 Numero de Posición(Realizado)/1489 Numero de Posición(Programado))*100	Eficacia	Bienal	Estratégico
	Cobertura	Unidad de Medida	Tipo de Acumulación
	Estatal	Posición	Valor presente

Nota Técnica	Cancelado por la contingencia sanitaria COVID 19

Nivel	Fin	Resumen Narrativo	Contribuir al incremento de las capacidades de la gestión pública estatal para alcanzar con eficiencia, integridad y transparencia los resultados establecidos en el Plan Estatal de Gobernanza y Desarrollo, a través de la incorporación de procesos de participación ciudadana, profesionalización del servicio civil, innovación, control interno, monitoreo y evaluación.

Nombre del Indicador	Descripción del Indicador	Sentido del indicador	Meta	Avance Anual	% Avance de la Meta
Posición en el Subíndice Gobiernos Eficientes y Eficaces del Índice de Competitividad, IMCO	El subíndice Gobiernos eficientes y eficaces evalúa la forma en que los gobiernos de las entidades federativas son capaces de influir positivamente en la competitividad mediante políticas públicas orientadas a fomentar el desarrollo económico local. Se evalúa la calidad de la gestión fiscal y financiera local, así como el grado de transparencia y rendición de cuentas asociado a la misma. De igual modo, se evalúa cómo los ingresos fiscales contribuyen al crecimiento de la economía formal.	Descendente	3.00	5.00	166.67

			Parámetros			Semáforo
			60	80	100	En riesgo
Método de Cálculo	**Dimensión del Indicador**	**Frecuencia de Medición**			**Tipo de Indicador**	
(1489 Numero de Posición(Realizado)/1489 Numero de Posición(Programado))*100	Eficacia	Bienal			Estratégico	
	Cobertura	**Unidad de Medida**			**Tipo de Acumulación**	
	Estatal	Posición			Valor presente	
Nota Técnica	Cancelado por la contingencia sanitaria COVID 19					

Nivel	Fin	**Resumen Narrativo**	Contribuir al incremento de las capacidades de la gestión pública estatal para alcanzar con eficiencia, integridad y transparencia los resultados establecidos en el Plan Estatal de Gobernanza y Desarrollo, a través de la incorporación de procesos de participación ciudadana, profesionalización del servicio civil, innovación, control interno, monitoreo y evaluación.			
Nombre del Indicador			**Descripción del Indicador**	**Sentido del indicador**	**Meta**	**Avance Anual**	**% Avance de la Meta**
Posición en el Subíndice Gobiernos Eficientes y Eficaces del Índice de Competitividad, IMCO			El subíndice Gobiernos eficientes y eficaces evalúa la forma en que los gobiernos de las entidades federativas son capaces de influir positivamente en la competitividad mediante políticas públicas orientadas a fomentar el desarrollo económico local. Se evalúa la calidad de la gestión fiscal y financiera local, así como el grado de transparencia y rendición de cuentas asociado a la misma. De igual modo, se evalúa cómo los ingresos fiscales contribuyen al crecimiento de la economía formal.	Descendente	3.00	5.00	166.67

			Parámetros			Semáforo
			60	80	100	En riesgo
Método de Cálculo	**Dimensión del Indicador**	**Frecuencia de Medición**			**Tipo de Indicador**	
(1489 Numero de Posición(Realizado)/1489 Numero de Posición(Programado))*100	Eficacia	Bienal			Estratégico	
	Cobertura	**Unidad de Medida**			**Tipo de Acumulación**	
	Estatal	Posición			Valor presente	
Nota Técnica	Cancelado por la contingencia sanitaria COVID 19					

Nivel	Propósito	**Resumen Narrativo**	Transformar la efectividad de las instituciones públicas, a través de la profesionalización de los servidores públicos, la mejora de los servicios, estrategias que impulsen una gestión orientada a resultados enfocada a la sociedad, así como la eficiencia, transparencia y procesos de adquisiciones de bienes y servicios públicos libres de sobornos y abiertos.			
Nombre del Indicador			**Descripción del Indicador**	**Sentido del indicador**	**Meta**	**Avance Anual**	**% Avance de la Meta**
Porcentaje de servidores públicos que asisten cuando menos a un evento de capacitación al año			Es la proporción de servidores públicos que acuden cuando menos a un evento de capacitación respecto del total de servidores públicos.	Ascendente	50.00	N	N

			Parámetros			Semáforo
			60	80	100	En riesgo
Método de Cálculo	**Dimensión del Indicador**	**Frecuencia de Medición**			**Tipo de Indicador**	
(1758 Numero de Porcentaje(Realizado)/1758 Numero de Porcentaje(Programado))*100	Eficacia	Mensual			Estratégico	
	Cobertura	**Unidad de Medida**			**Tipo de Acumulación**	
	Estatal	Porcentaje			Valor presente	
Nota Técnica						

Nivel	Propósito	**Resumen Narrativo**	Transformar la efectividad de las instituciones públicas, a través de la profesionalización de los servidores públicos, la mejora de los servicios, estrategias que impulsen una gestión orientada a resultados enfocada a la sociedad, así como la eficiencia, transparencia y procesos de adquisiciones de bienes y servicios públicos libres de sobornos y abiertos.			
Nombre del Indicador			**Descripción del Indicador**	**Sentido del indicador**	**Meta**	**Avance Anual**	**% Avance de la Meta**
Porcentaje de servidores públicos que asisten cuando menos a un evento de capacitación al año			Es la proporción de servidores públicos que acuden cuando menos a un evento de capacitación respecto del total de servidores públicos.	Ascendente	50.00	N	N

			Parámetros			Semáforo
			60	80	100	En riesgo
Método de Cálculo	**Dimensión del Indicador**	**Frecuencia de Medición**			**Tipo de Indicador**	
(1758 Numero de Porcentaje(Realizado)/1758 Numero de Porcentaje(Programado))*100	Eficacia	Mensual			Estratégico	
	Cobertura	**Unidad de Medida**			**Tipo de Acumulación**	
	Estatal	Porcentaje			Valor presente	
Nota Técnica						

Nivel	Propósito	**Resumen Narrativo**	Transformar la efectividad de las instituciones públicas, a través de la profesionalización de los servidores públicos, la mejora de los servicios, estrategias que impulsen una gestión orientada a resultados enfocada a la sociedad, así como la eficiencia, transparencia y procesos de adquisiciones de bienes y servicios públicos libres de sobornos y abiertos.			
Nombre del Indicador			**Descripción del Indicador**	**Sentido del indicador**	**Meta**	**Avance Anual**	**% Avance de la Meta**
Porcentaje de servidores públicos que asisten cuando menos a un evento de capacitación al año			Es la proporción de servidores públicos que acuden cuando menos a un evento de capacitación respecto del total de servidores públicos.	Ascendente	50.00	N	N

			Parámetros			Semáforo
			60	80	100	En riesgo
Método de Cálculo	**Dimensión del Indicador**	**Frecuencia de Medición**			**Tipo de Indicador**	
(1758 Numero de Porcentaje(Realizado)/1758 Numero de Porcentaje(Programado))*100	Eficacia	Mensual			Estratégico	
	Cobertura	**Unidad de Medida**			**Tipo de Acumulación**	
	Estatal	Porcentaje			Valor presente	
Nota Técnica						

Nivel	Propósito	**Resumen Narrativo**	Transformar la efectividad de las instituciones públicas, a través de la profesionalización de los servidores públicos, la mejora de los servicios, estrategias que impulsen una gestión orientada a resultados enfocada a la sociedad, así como la eficiencia, transparencia y procesos de adquisiciones de bienes y servicios públicos libres de sobornos y abiertos.			
Nombre del Indicador			**Descripción del Indicador**	**Sentido del indicador**	**Meta**	**Avance Anual**	**% Avance de la Meta**
Porcentaje de servidores públicos que asisten cuando menos a un evento de capacitación al año			Es la proporción de servidores públicos que acuden cuando menos a un evento de capacitación respecto del total de servidores públicos.	Ascendente	50.00	N	N

			Parámetros			Semáforo
			60	80	100	En riesgo
Método de Cálculo	**Dimensión del Indicador**	**Frecuencia de Medición**			**Tipo de Indicador**	
(1758 Numero de Porcentaje(Realizado)/1758 Numero de Porcentaje(Programado))*100	Eficacia	Mensual			Estratégico	
	Cobertura	**Unidad de Medida**			**Tipo de Acumulación**	

Estatal	Porcentaje	Valor presente

Nota Técnica

Nivel	Propósito	Resumen Narrativo	Transformar la efectividad de las instituciones públicas, a través de la profesionalización de los servidores públicos, la mejora de los servicios, estrategias que impulsen una gestión orientada a resultados enfocada a la sociedad, así como la eficiencia, transparencia y procesos de adquisiciones de bienes y servicios públicos libres de sobornos y abiertos.				
Nombre del Indicador			**Descripción del Indicador**	**Sentido del indicador**	**Meta**	**Avance Anual**	**% Avance de la Meta**
Porcentaje de servidores públicos que asisten cuando menos a un evento de capacitación al año			Es la proporción de servidores públicos que acuden cuando menos a un evento de capacitación respecto del total de servidores públicos.	Ascendente	50.00	N	N
				Parámetros			**Semáforo**
				60	80	100	En riesgo
Método de Cálculo			**Dimensión del Indicador**	**Frecuencia de Medición**			**Tipo de Indicador**
(1758 Numero de Porcentaje(Realizado)/1758 Numero de Porcentaje(Programado))*100			Eficacia	Mensual			Estratégico
			Cobertura	**Unidad de Medida**			**Tipo de Acumulación**
			Estatal	Porcentaje			Valor presente
Nota Técnica							

Nivel	Componente	Resumen Narrativo	Gabinete apoyado en audiencias, reuniones y eventos en Casa Jalisco previamente autorizados.				
Nombre del Indicador			**Descripción del Indicador**	**Sentido del indicador**	**Meta**	**Avance Anual**	**% Avance de la Meta**
Reuniones del Gabinete en Casa Jalisco			Atender las audiencias, reuniones y eventos especiales que previamente sean autorizados para llevarse a cabo en las instalaciones de Casa Jalisco	Ascendente	100.00	100.00	100.00
				Parámetros			**Semáforo**
				60	80	100	Óptimo
Método de Cálculo			**Dimensión del Indicador**	**Frecuencia de Medición**			**Tipo de Indicador**
(Apoyos al Gabinete(Realizado)/Apoyos al Gabinete(Programado))*100			Eficiencia	Mensual			Gestión
			Cobertura	**Unidad de Medida**			**Tipo de Acumulación**
			Estatal	Reunión			Valor presente
Nota Técnica							

Nivel	Componente	Resumen Narrativo	Apoyo logístico en las actividades del C. Gobernador en Casa Jalisco realizado.				
Nombre del Indicador			**Descripción del Indicador**	**Sentido del indicador**	**Meta**	**Avance Anual**	**% Avance de la Meta**
Atención de agenda del C. Gobernador en Casa Jalisco			Apoyo logístico en las actividades del C. Gobernador en Casa Jalisco realizado.	Ascendente	100.00	100.00	100.00
				Parámetros			**Semáforo**
				60	80	100	Óptimo
Método de Cálculo			**Dimensión del Indicador**	**Frecuencia de Medición**			**Tipo de Indicador**
(Reuniones y Eventos del C. Gobernador en Casa Jalisco(Realizado)/Reuniones y Eventos del C. Gobernador en Casa Jalisco(Programado))*100			Eficiencia	Mensual			Gestión
			Cobertura	**Unidad de Medida**			**Tipo de Acumulación**
			Estatal	Reunión			Valor presente
Nota Técnica							

Nivel	Componente	Resumen Narrativo	Capacitación especializada otorgada al personal adscrito a las UAA				
Nombre del Indicador			**Descripción del Indicador**	**Sentido del indicador**	**Meta**	**Avance Anual**	**% Avance de la Meta**
Personal que recibió capacitación especializada			Personal que recibió capacitación especializada en diversos temas	Ascendente	100.00	100.00	100.00
				Parámetros			**Semáforo**
				60	80	100	Óptimo
Método de Cálculo			**Dimensión del Indicador**	**Frecuencia de Medición**			**Tipo de Indicador**
(Personal que recibió capacitación especializada(Realizado)/Personal que recibió capacitación especializada(Programado))*100			Eficiencia	Mensual			Gestión
			Cobertura	**Unidad de Medida**			**Tipo de Acumulación**
			Estatal	Persona			Valor presente
Nota Técnica							

Nivel	Componente	Resumen Narrativo	Servicios de mantenimientos de bienes inmuebles realizados.				
Nombre del Indicador			**Descripción del Indicador**	**Sentido del indicador**	**Meta**	**Avance Anual**	**% Avance de la Meta**
Porcentaje de solicitudes de mantenimiento de bienes inmuebles atendidas			Solicitudes de mantenimiento de bienes inmuebles asignados a las distintas áreas de las unidades Administrativas de Apoyo	Ascendente	100.00	100.00	100.00
				Parámetros			**Semáforo**
				60	80	100	Óptimo
Método de Cálculo			**Dimensión del Indicador**	**Frecuencia de Medición**			**Tipo de Indicador**
(Solicitudes de mantenimiento de bienes inmuebles(Realizado)/Solicitudes de mantenimiento de bienes inmuebles(Programado))*100			Eficiencia	Mensual			Gestión
			Cobertura	**Unidad de Medida**			**Tipo de Acumulación**
			Estatal	Solicitud			Valor presente
Nota Técnica							

Nivel	Componente	Resumen Narrativo	Servicios de mantenimiento a unidades vehiculares realizadas.				
Nombre del Indicador			**Descripción del Indicador**	**Sentido del indicador**	**Meta**	**Avance Anual**	**% Avance de la Meta**
Porcentaje de solicitudes de mantenimiento de vehículos atendidas			Solicitudes de mantenimiento a vehículos de las distintas áreas de las Unidades Administrativas de Apoyo	Ascendente	100.00	100.00	100.00
				Parámetros			**Semáforo**
				60	80	100	Óptimo
Método de Cálculo			**Dimensión del Indicador**	**Frecuencia de Medición**			**Tipo de Indicador**
(Solicitudes de mantenimiento de vehículos y equipo diverso(Realizado)/Solicitudes de mantenimiento de vehículos y equipo diverso(Programado))*100			Eficiencia	Mensual			Gestión
			Cobertura	**Unidad de Medida**			**Tipo de Acumulación**

Estatal	Solicitud	Valor presente	

Nota Técnica	

Nivel	Componente	Resumen Narrativo	Solicitudes de bienes o servicios para atención directa de la Dirección Administrativa de las UAA o de la Secretaría de Administración atendidas.				
Nombre del Indicador			**Descripción del Indicador**	**Sentido del indicador**	**Meta**	**Avance Anual**	**% Avance de la Meta**
Solicitudes de bienes y servicios para las distintas áreas			Solicitudes de bienes y servicios para las distintas áreas, de las Unidades Administrativas de Apoyo	Ascendente	100.00	100.00	100.00
				Parámetros			**Semáforo**
				60	80	100	Óptimo
Método de Cálculo			**Dimensión del Indicador**	**Frecuencia de Medición**			**Tipo de Indicador**
(Solicitudes de bienes y servicios para las UAA(Realizado)/Solicitudes de bienes y servicios para las UAA(Programado))*100			Eficiencia	Mensual			Gestión
			Cobertura	**Unidad de Medida**			**Tipo de Acumulación**
			Estatal	Solicitud			Valor presente
Nota Técnica							

Nivel	Componente	Resumen Narrativo	Solicitudes de recursos para el cumplimiento del servicio publico y pago a proveedores atendidas.				
Nombre del Indicador			**Descripción del Indicador**	**Sentido del indicador**	**Meta**	**Avance Anual**	**% Avance de la Meta**
Solicitudes de recursos para servidores públicos y pago a proveedores, atendidas			Solicitudes de recursos para servidores públicos y pago a proveedores	Ascendente	100.00	100.00	100.00
				Parámetros			**Semáforo**
				60	80	100	Óptimo
Método de Cálculo			**Dimensión del Indicador**	**Frecuencia de Medición**			**Tipo de Indicador**
(Solicitudes de Recursos y Pagos(Realizado)/Solicitudes de Recursos y Pagos(Programado)) *100			Eficiencia	Mensual			Gestión
			Cobertura	**Unidad de Medida**			**Tipo de Acumulación**
			Estatal	Solicitud			Valor presente
Nota Técnica							

Nivel	Componente	Resumen Narrativo	Agenda del C. Gobernador atendida.				
Nombre del Indicador			**Descripción del Indicador**	**Sentido del indicador**	**Meta**	**Avance Anual**	**% Avance de la Meta**
Porcentaje de asuntos atendidos en agenda del C. Gobernador			Porcentaje de asuntos atendidos de la agenda del C. Gobernador	Ascendente	100.00	100.00	100.00
				Parámetros			**Semáforo**
				60	80	100	Óptimo
Método de Cálculo			**Dimensión del Indicador**	**Frecuencia de Medición**			**Tipo de Indicador**
(Porcentaje de temas registrado y atendidos de la agenda (Prog.)(Realizado)/Porcentaje de temas registrado y atendidos de la agenda (Prog.)(Programado))*100			Eficacia	Mensual			Gestión
			Cobertura	**Unidad de Medida**			**Tipo de Acumulación**
			Estatal	Asunto			Valor presente
Nota Técnica							

Nivel	Componente	Resumen Narrativo	Peticiones para el C. Gobernador atendidas o derivadas.				
Nombre del Indicador			**Descripción del Indicador**	**Sentido del indicador**	**Meta**	**Avance Anual**	**% Avance de la Meta**
Total de compromisos privados, atendidos por el C. Gobernador			Porcentaje de Compromisos privados, atendidos por el C. Gobernador	Ascendente	100.00	100.00	100.00
				Parámetros			**Semáforo**
				60	80	100	Óptimo
Método de Cálculo			**Dimensión del Indicador**	**Frecuencia de Medición**			**Tipo de Indicador**
(Reuniones privadas celebradas(Realizado)/Reuniones privadas celebradas(Programado))*100			Eficacia	Mensual			Gestión
			Cobertura	**Unidad de Medida**			**Tipo de Acumulación**
			Estatal	Reunión			Valor presente
Nota Técnica							

Nivel	Componente	Resumen Narrativo	Asuntos atendidos por la Coordinación de Análisis Estratégico				
Nombre del Indicador			**Descripción del Indicador**	**Sentido del indicador**	**Meta**	**Avance Anual**	**% Avance de la Meta**
Asesorías y Desarrollo de contenidos para el C. Gobernador y Dependencias			Porcentaje de Asesorías y Desarrollo de contenidos para el C. Gobernador y Dependencias, atentidos	Ascendente	100.00	100.00	100.00
				Parámetros			**Semáforo**
				60	80	100	Óptimo
Método de Cálculo			**Dimensión del Indicador**	**Frecuencia de Medición**			**Tipo de Indicador**
(Asesorías y Desarrollo de contenidos para el C. Gobernador y Dependencias(Realizado) /Asesorías y Desarrollo de contenidos para el C. Gobernador y Dependencias(Programado)) *100			Eficiencia	Mensual			Gestión
			Cobertura	**Unidad de Medida**			**Tipo de Acumulación**
			Estatal	Asunto			Valor presente
Nota Técnica							

DATOS DEL PROGRAMA

Agencia de Proyectos Estratégicos para el Desarrollo del Estado de Jalisco	
Unidad responsable	**Unidades Administrativas de Apoyo**
Plan Estatal de Gobernanza y Desarrollo	
Eje	Gobierno efectivo e integridad pública
Tema	Administración Pública

Presupuesto Devengado	
Monto	16,489,667.94

Finalidad	Gobierno	**Función**	Coordinación de la Política de Gobierno	**Subfunción**	Presidencia / Gubernatura

Objetivos

Nivel	Fin	Resumen Narrativo	Contribuir al incremento de las capacidades de la gestión pública estatal para alcanzar con eficiencia, integridad y transparencia los resultados establecidos en el Plan Estatal de Gobernanza y Desarrollo, a través de la incorporación de procesos de participación ciudadana, profesionalización del servicio civil, innovación, control interno, monitoreo y evaluación.

Nombre del Indicador	Descripción del Indicador	Sentido del indicador	Meta	Avance Anual	% Avance de la Meta
Posición en el Subíndice Gobiernos Eficientes y Eficaces del Índice de Competitividad, IMCO	El subíndice Gobiernos eficientes y eficaces evalúa la forma en que los gobiernos de las entidades federativas son capaces de influir positivamente en la competitividad mediante políticas públicas orientadas a fomentar el desarrollo económico local. Se evalúa la calidad de la gestión fiscal y financiera local, así como el grado de transparencia y rendición de cuentas asociado a la misma. De igual modo, se evalúa cómo los ingresos fiscales contribuyen al crecimiento de la economía formal.	Descendente	3.00	5.00	166.67

Parámetros			Semáforo
60	80	100	En riesgo

Método de Cálculo	Dimensión del Indicador	Frecuencia de Medición	Tipo de Indicador
(1489 Numero de Posición(Realizado)/1489 Numero de Posición(Programado))*100	Eficacia	Bienal	Estratégico
	Cobertura	Unidad de Medida	Tipo de Acumulación
	Estatal	Posición	Valor presente

Nota Técnica	Cancelado por la contingencia sanitaria COVID 19

Nivel	Propósito	Resumen Narrativo	Transformar la efectividad de las instituciones públicas, a través de la profesionalización de los servidores públicos, la mejora de los servicios, estrategias que impulsen una gestión orientada a resultados enfocada a la sociedad, así como la eficiencia, transparencia y procesos de adquisiciones de bienes y servicios públicos libres de sobornos y abiertos.

Nombre del Indicador	Descripción del Indicador	Sentido del indicador	Meta	Avance Anual	% Avance de la Meta
Porcentaje de servidores públicos que asisten cuando menos a un evento de capacitación al año	Es la proporción de servidores públicos que acuden cuando menos a un evento de capacitación respecto del total de servidores públicos.	Ascendente	50.00	N	N

Parámetros			Semáforo
60	80	100	En riesgo

Método de Cálculo	Dimensión del Indicador	Frecuencia de Medición	Tipo de Indicador
(1758 Numero de Porcentaje(Realizado)/1758 Numero de Porcentaje(Programado))*100	Eficacia	Mensual	Estratégico
	Cobertura	Unidad de Medida	Tipo de Acumulación
	Estatal	Porcentaje	Valor presente

Nota Técnica	

Nivel	Componente	Resumen Narrativo	Proyectos maestros de desarrollo regional realizados a través de la interacción con agentes públicos, sociales y privados.

Nombre del Indicador	Descripción del Indicador	Sentido del indicador	Meta	Avance Anual	% Avance de la Meta
Total de Proyectos Estratégicos a Desarrollar	¨Porcentaje de Proyectos Estratégicos a Desarrollar	Ascendente	100.00	100.00	100.00

Parámetros			Semáforo
60	80	100	Óptimo

Método de Cálculo	Dimensión del Indicador	Frecuencia de Medición	Tipo de Indicador
(Proyectos Estratégicos para coordinar(Realizado)/Proyectos Estratégicos para coordinar (Programado))*100	Eficiencia	Mensual	Gestión
	Cobertura	Unidad de Medida	Tipo de Acumulación
	Estatal	Proyecto	Valor presente

Nota Técnica	

DATOS DEL PROGRAMA

Coordinación del cumplimiento a las obligaciones en materia de Transparencia y Protección de Datos Personales

Unidad responsable	Unidades Administrativas de Apoyo

Plan Estatal de Gobernanza y Desarrollo

Eje	Gobierno efectivo e integridad pública	Tema	Acceso a la información, transparencia y protección de datos personales

Presupuesto Devengado	
Monto	29,043,016.88

Finalidad	Gobierno	Función	Otros Servicios Generales	Subfunción	Acceso a la Información Pública Gubernamental

Objetivos

Nivel	Fin	Resumen Narrativo	Contribuir al incremento de las capacidades de la gestión pública estatal para alcanzar con eficiencia, integridad y transparencia los resultados establecidos en el Plan Estatal de Gobernanza y Desarrollo, a través de la incorporación de procesos de participación ciudadana, profesionalización del servicio civil, innovación, control interno, monitoreo y evaluación.

Nombre del Indicador	Descripción del Indicador	Sentido del indicador	Meta	Avance Anual	% Avance de la Meta
Posición de Jalisco en la métrica de gobierno abierto	Se refiere a la posición de Jalisco en la Métrica de Gobierno abierto, La Métrica analiza el acceso a la información que tienen las y los ciudadanos para conocer las acciones de gobierno y a su vez en qué medida es posible incidir en su gestión.	Descendente	4.00	N	N

Parámetros			Semáforo
60	80	100	En riesgo

Método de Cálculo	Dimensión del Indicador	Frecuencia de Medición	Tipo de Indicador
(1753 Numero de Posición(Realizado)/1753 Numero de Posición(Programado))*100	Eficacia	Bienal	Estratégico
	Cobertura	Unidad de Medida	Tipo de Acumulación
	Estatal	Posición	Valor presente

Nota Técnica	Meta no alcanzada debido a la contingencia generada por el COVID-19

Nivel	Propósito	Resumen Narrativo	Transformar la efectividad de las instituciones públicas, a través de la profesionalización de los servidores públicos, la mejora de los servicios, estrategias que impulsen una gestión orientada a resultados enfocada a la sociedad, así como la eficiencia, transparencia y procesos de adquisiciones de bienes y servicios públicos libres de sobornos y abiertos.

Nombre del Indicador	Descripción del Indicador	Sentido del indicador	Meta	Avance Anual	% Avance de la Meta
Porcentaje de servidores públicos que asisten cuando menos a un evento de capacitación al año	Es la proporción de servidores públicos que acuden cuando menos a un evento de capacitación respecto del total de servidores públicos.	Ascendente	50.00	N	N

Parámetros			Semáforo
60	80	100	En riesgo

Método de Cálculo	Dimensión del Indicador	Frecuencia de Medición	Tipo de Indicador
(1758 Numero de Porcentaje(Realizado)/1758 Numero de Porcentaje(Programado))*100	Eficacia	Mensual	Estratégico
	Cobertura	**Unidad de Medida**	**Tipo de Acumulación**
	Estatal	Porcentaje	Valor presente

Nota Técnica	

Nivel	Componente	Resumen Narrativo	Cumplimiento realizado a las obligaciones en materia de Transparencia y Acceso a la Información

Nombre del Indicador	Descripción del Indicador	Sentido del indicador	Meta	Avance Anual	% Avance de la Meta
Porcentaje de recurrencia en materia de acceso a la información del Poder Ejecutivo	Medición del porcentaje de recurrencia en materia de acceso a la información del Poder Ejecutivo.	Ascendente	2.20	1.65	75.00

Parámetros			Semáforo
60	80	100	Mejorable

Método de Cálculo	Dimensión del Indicador	Frecuencia de Medición	Tipo de Indicador
(Porcentaje del índice de recurrencia en materia de acceso a la información del Poder Ejecutivo C1(Realizado)/Porcentaje del índice de recurrencia en materia de acceso a la información del Poder Ejecutivo C1(Programado))*100	Eficiencia	Cuatrimestral	Gestión
	Cobertura	**Unidad de Medida**	**Tipo de Acumulación**
	Estatal	Porcentaje	Valor presente

Nota Técnica	
Derivado del inicio del periodo vacacional de invierno del Poder Ejecutivo conforme a lo establecido en la Circular SECADMON/DS/20/2020 a partir del lunes 21 de diciembre de 2020 al martes 05 de enero de 2021, reanudando labores el miércoles 06 de enero de 2021; así como de la obligación de publicar la información actualizada dentro de los siguientes diez días hábiles del mes en que se generó, de conformidad con lo establecido en el punto sexto del lineamiento cuarto de los Lineamientos generales en materia de publicación y actualización de información fundamental, es que la información correspondiente al tercer cuatrimestre de 2020 corresponde únicamente a los meses de septiembre, octubre y noviembre de 2020.	

DATOS DEL PROGRAMA

Coordinación y fortalecimiento de las políticas de comunicación social del Gobierno del Estado.

Unidad responsable	Unidades Administrativas de Apoyo

Plan Estatal de Gobernanza y Desarrollo

Eje	Gobierno efectivo e integridad pública	Tema	Administración Pública

Presupuesto Devengado	
Monto	166,849,297.59

Finalidad	Gobierno	Función	Coordinación de la Política de Gobierno	Subfunción	Presidencia / Gubernatura

Objetivos

Nivel	Fin	Resumen Narrativo	Contribuir al incremento de las capacidades de la gestión pública estatal para alcanzar con eficiencia, integridad y transparencia los resultados establecidos en el Plan Estatal de Gobernanza y Desarrollo, a través de la incorporación de procesos de participación ciudadana, profesionalización del servicio civil, innovación, control interno, monitoreo y evaluación.

Nombre del Indicador	Descripción del Indicador	Sentido del indicador	Meta	Avance Anual	% Avance de la Meta
Posición en el Subíndice Gobiernos Eficientes y Eficaces del Índice de Competitividad, IMCO	El subíndice Gobiernos eficientes y eficaces evalúa la forma en que los gobiernos de las entidades federativas son capaces de influir positivamente en la competitividad mediante políticas públicas orientadas a fomentar el desarrollo económico local. Se evalúa la calidad de la gestión fiscal y financiera local, así como el grado de transparencia y rendición de cuentas asociado a la misma. De igual modo, se evalúa cómo los ingresos fiscales contribuyen al crecimiento de la economía formal.	Descendente	3.00	5.00	166.67

Parámetros			Semáforo
60	80	100	En riesgo

Método de Cálculo	Dimensión del Indicador	Frecuencia de Medición	Tipo de Indicador
(1489 Numero de Posición(Realizado)/1489 Numero de Posición(Programado))*100	Eficacia	Bienal	Estratégico
	Cobertura	**Unidad de Medida**	**Tipo de Acumulación**
	Estatal	Posición	Valor presente

Nota Técnica	Cancelado por la contingencia sanitaria COVID 19

Nivel	Propósito	Resumen Narrativo	Transformar la efectividad de las instituciones públicas, a través de la profesionalización de los servidores públicos, la mejora de los servicios, estrategias que impulsen una gestión orientada a resultados enfocada a la sociedad, así como la eficiencia, transparencia y procesos de adquisiciones de bienes y servicios públicos libres de sobornos y abiertos.

Nombre del Indicador	Descripción del Indicador	Sentido del indicador	Meta	Avance Anual	% Avance de la Meta
Porcentaje de servidores públicos que asisten cuando menos a un evento de capacitación al año	Es la proporción de servidores públicos que acuden cuando menos a un evento de capacitación respecto del total de servidores públicos.	Ascendente	50.00	N	N

Parámetros			Semáforo
60	80	100	En riesgo

Método de Cálculo	Dimensión del Indicador	Frecuencia de Medición	Tipo de Indicador
(1758 Numero de Porcentaje(Realizado)/1758 Numero de Porcentaje(Programado))*100	Eficacia	Mensual	Estratégico
	Cobertura	**Unidad de Medida**	**Tipo de Acumulación**
	Estatal	Porcentaje	Valor presente

Nota Técnica	

Nivel	Componente	Resumen Narrativo	Instrumentos de comunicación social consolidados para la retroalimentación de las valoraciones que realiza la ciudadanía de toda la entidad

Nombre del Indicador	Descripción del Indicador	Sentido del indicador	Meta	Avance Anual	% Avance de la Meta

Total de plataformas digitales del Gobierno del estado y sus dependencias consolidadas para la participación de la ciudadanía	Este indicador mide las plataformas digitales del Gobierno del estado y sus dependencias consolidadas para la participación de la ciudadanía.	Ascendente	43.00	0.00	0.00
		Parámetros			**Semáforo**
		60	80	100	En riesgo

Método de Cálculo	**Dimensión del Indicador**	**Frecuencia de Medición**	**Tipo de Indicador**
(Número de plataformas digitales del Gobierno del Estado en los que participa la ciudadanía C1 (Realizado)/Número de plataformas digitales del Gobierno del Estado en los que participa la ciudadanía C1(Programado))*100	Eficiencia	Semestral	Gestión
	Cobertura	**Unidad de Medida**	**Tipo de Acumulación**
	Estatal	Plataforma	Valor presente
Nota Técnica			

Nivel	Componente	**Resumen Narrativo**	Campañas de los programas gubernamentales difundidas			
Nombre del Indicador			**Descripción del Indicador**	**Sentido del indicador**	**Meta**	**Avance Anual**	**% Avance de la Meta**
Total de campañas sobre programas gubernamentales difundidas.			Este indicador mide las campañas sobre programas gubernamentales difundidas.	Ascendente	16.00	16.00	100.00
				Parámetros			**Semáforo**
				60	80	100	Óptimo

Método de Cálculo	**Dimensión del Indicador**	**Frecuencia de Medición**	**Tipo de Indicador**
(Número de campañas sobre programas gubernamentales difundidas C3(Realizado)/Número de campañas sobre programas gubernamentales difundidas C3(Programado))*100	Eficacia	Trimestral	Gestión
	Cobertura	**Unidad de Medida**	**Tipo de Acumulación**
	Estatal	Campaña	Suma
Nota Técnica			

DATOS DEL PROGRAMA

Administración Transparente y eficiente del Tribunal de Arbitraje y Escalafón del Estado de Jalisco.

Unidad responsable	Tribunal de Arbitraje y Escalafón

Plan Estatal de Gobernanza y Desarrollo

Eje	Seguridad, justicia y Estado de derecho	Tema	Impartición de justicia

Presupuesto Devengado	
Monto	7,670,816.58

Finalidad	Gobierno	Función	Justicia	Subfunción	Impartición de Justicia

Objetivos

Nivel	Fin	Resumen Narrativo	Contribuir a consolidar el Estado de derecho y la cultura de paz a través de la prevención, la atención oportuna y eficaz de las demandas sociales en materia de seguridad y justicia, garantizando el derecho humano de integridad física y psíquica, reparando el tejido social, recuperando la autoridad de las instituciones e impulsar condiciones para una producción conjunta de seguridad, incluyente y sustentable con los actores sociales y gubernamentales.

Nombre del Indicador	Descripción del Indicador	Sentido del indicador	Meta	Avance Anual	% Avance de la Meta
Posición en el Subíndice Sistema de Derecho Confiable y Objetivo del Índice de Competitividad, IMCO	El "Sistema de Derecho Confiable y Objetivo " es un subíndice del Índice de Competitividad, el subíndice de Derecho considera indicadores sobre delitos, denuncias, percepción de seguridad y cumplimiento de contratos.	Descendente	21.00	18.00	85.71

Parámetros			Semáforo
60	80	100	En riesgo

Método de Cálculo	Dimensión del Indicador	Frecuencia de Medición	Tipo de Indicador
(354 Numero de Posición(Realizado)/354 Numero de Posición(Programado))*100	Eficacia	Bienal	Estratégico
	Cobertura	**Unidad de Medida**	**Tipo de Acumulación**
	Estatal	Posición	Valor presente
Nota Técnica			

Nivel	Propósito	Resumen Narrativo	Garantizar el acceso a la justicia pronta, expedita, completa e imparcial para mantener la paz social y un estado democrático y de derecho, mediante mecanismos de transparencia y justicia abierta, eficiencia procedimental, fortalecimiento de capacidades institucionales, asegurando el ejercicio efectivo de los derechos humanos, administrativos, políticos y electorales.

Nombre del Indicador	Descripción del Indicador	Sentido del indicador	Meta	Avance Anual	% Avance de la Meta
Porcentaje de población que percibe a los jueces como corruptos	Este indicador muestra el porcentaje de la población de 18 años y más que considera a los jueces como corruptos.	Descendente	66.68	69.30	103.93

Parámetros			Semáforo
60	80	100	En riesgo

Método de Cálculo	Dimensión del Indicador	Frecuencia de Medición	Tipo de Indicador
(1590 Numero de Porcentaje(Realizado)/1590 Numero de Porcentaje(Programado))*100	Eficacia	Anual	Estratégico
	Cobertura	**Unidad de Medida**	**Tipo de Acumulación**
	Estatal	Porcentaje	Valor presente
Nota Técnica			

Nivel	Componente	Resumen Narrativo	Recursos humanos y financieros eficientados y transparentados.

Nombre del Indicador	Descripción del Indicador	Sentido del indicador	Meta	Avance Anual	% Avance de la Meta
Total de eficiencia de los recursos Humanos y Financieros	Recursos humanos y financieros eficientados y transparentados	Ascendente	2.00	2.00	100.00

Parámetros			Semáforo
60	80	100	Óptimo

Método de Cálculo	Dimensión del Indicador	Frecuencia de Medición	Tipo de Indicador
(Número de Informes Presupuesto Ejercido(Realizado)/Número de Informes Presupuesto Ejercido(Programado))*100	Eficiencia	Semestral	Gestión
	Cobertura	**Unidad de Medida**	**Tipo de Acumulación**
	Estatal	Informe	Suma
Nota Técnica			

Nivel	Componente	Resumen Narrativo	Solicitudes de información en materia de transparencia, presentadas por los ciudadanos atendidas.

Nombre del Indicador	Descripción del Indicador	Sentido del indicador	Meta	Avance Anual	% Avance de la Meta
Total de solicitudes de Transparencia resueltas	Solicitudes de información en materia de transparencia, presentadas por los ciudadanos atendidas	Ascendente	240.00	239.00	99.58

Parámetros			Semáforo
60	80	100	Óptimo

Método de Cálculo	Dimensión del Indicador	Frecuencia de Medición	Tipo de Indicador
(Número de solicitudes de información de transparencia(Realizado)/Número de solicitudes de información de transparencia(Programado))*100	Eficiencia	Mensual	Estratégico
	Cobertura	**Unidad de Medida**	**Tipo de Acumulación**
	Estatal	Solicitud	Suma
Nota Técnica			

DATOS DEL PROGRAMA

Impartición de Justicia Laboral para Servidores Públicos y Entidades Públicas del Estado y Municipios

Unidad responsable	Tribunal de Arbitraje y Escalafón

Plan Estatal de Gobernanza y Desarrollo

Eje	Seguridad, justicia y Estado de derecho	Tema	Impartición de justicia

Presupuesto Devengado	
Monto	57,847,081.31

Finalidad	Gobierno	Función	Justicia	Subfunción	Impartición de Justicia

Objetivos

Nivel	Fin	Resumen Narrativo	Contribuir a consolidar el Estado de derecho y la cultura de paz a través de la prevención, la atención oportuna y eficaz de las demandas sociales en materia de seguridad y justicia, garantizando el derecho humano de integridad física y psíquica, reparando el tejido social, recuperando la autoridad de las instituciones e impulsar condiciones para una producción conjunta de seguridad, incluyente y sustentable con los actores sociales y gubernamentales.				
Nombre del Indicador			**Descripción del Indicador**	**Sentido del indicador**	**Meta**	**Avance Anual**	**% Avance de la Meta**
Posición en el Subíndice Sistema de Derecho Confiable y Objetivo del Índice de Competitividad, IMCO			El “Sistema de Derecho Confiable y Objetivo ” es un subíndice del Índice de Competitividad, el subíndice de Derecho considera indicadores sobre delitos, denuncias, percepción de seguridad y cumplimiento de contratos.	Descendente	21.00	18.00	85.71
				Parámetros			**Semáforo**
				60	80	100	En riesgo
Método de Cálculo			**Dimensión del Indicador**	**Frecuencia de Medición**			**Tipo de Indicador**
(354 Numero de Posición(Realizado)/354 Numero de Posición(Programado))*100			Eficacia	Bienal			Estratégico
			Cobertura	**Unidad de Medida**			**Tipo de Acumulación**
			Estatal	Posición			Valor presente
Nota Técnica							

Nivel	Propósito	Resumen Narrativo	Garantizar el acceso a la justicia pronta, expedita, completa e imparcial para mantener la paz social y un estado democrático y de derecho, mediante mecanismos de transparencia y justicia abierta, eficiencia procedimental, fortalecimiento de capacidades institucionales, asegurando el ejercicio efectivo de los derechos humanos, administrativos, políticos y electorales.				
Nombre del Indicador			**Descripción del Indicador**	**Sentido del indicador**	**Meta**	**Avance Anual**	**% Avance de la Meta**
Porcentaje de población que percibe a los jueces como corruptos			Este indicador muestra el porcentaje de la población de 18 años y más que considera a los jueces como corruptos.	Descendente	66.68	69.30	103.93
				Parámetros			**Semáforo**
				60	80	100	En riesgo
Método de Cálculo			**Dimensión del Indicador**	**Frecuencia de Medición**			**Tipo de Indicador**
(1590 Numero de Porcentaje(Realizado)/1590 Numero de Porcentaje(Programado))*100			Eficacia	Anual			Estratégico
			Cobertura	**Unidad de Medida**			**Tipo de Acumulación**
			Estatal	Porcentaje			Valor presente
Nota Técnica							

Nivel	Componente	Resumen Narrativo	Demandas laborales resueltas que garantizan el goce efectivo de los derechos humanos.				
Nombre del Indicador			**Descripción del Indicador**	**Sentido del indicador**	**Meta**	**Avance Anual**	**% Avance de la Meta**
Total de Atención a Demandas Laborales Burocráticas			Demandas laborales resueltas	Ascendente	1,550.00	1,423.00	91.81
				Parámetros			**Semáforo**
				60	80	100	Óptimo
Método de Cálculo			**Dimensión del Indicador**	**Frecuencia de Medición**			**Tipo de Indicador**
(Número de demandas laborales(Realizado)/Número de demandas laborales(Programado)) *100			Eficiencia	Semestral			Gestión
			Cobertura	**Unidad de Medida**			**Tipo de Acumulación**
			Estatal	Demanda			Suma
Nota Técnica							

Nivel	Componente	Resumen Narrativo	Certeza jurídica otorgada a los convenios, renuncias y ratificaciones fuera de juicio que garantiza el goce efectivo de los derechos humanos.				
Nombre del Indicador			**Descripción del Indicador**	**Sentido del indicador**	**Meta**	**Avance Anual**	**% Avance de la Meta**
Total de Convenios, Renuncias y Ratificaciones Fuera de Juicio			Certeza jurídica otorgada a los convenios, renuncias y ratificaciones fuera de juicio, y por consecuencia se habrán impedido nuevos Juicios Laborales Burocráticos	Ascendente	3,700.00	4,192.00	113.30
				Parámetros			**Semáforo**
				60	80	100	Óptimo
Método de Cálculo			**Dimensión del Indicador**	**Frecuencia de Medición**			**Tipo de Indicador**
(Número de Convenios, Ratificaciones y Renuncias fuera de Juicio(Realizado)/Número de Convenios, Ratificaciones y Renuncias fuera de Juicio(Programado))*100			Eficiencia	Semestral			Gestión
			Cobertura	**Unidad de Medida**			**Tipo de Acumulación**
			Estatal	Convenio			Suma
Nota Técnica							

Nivel	Componente	Resumen Narrativo	Juicios colectivos resueltos y nuevos sindicatos solicitados que garantizan el goce efectivo de los derechos humanos.				
Nombre del Indicador			**Descripción del Indicador**	**Sentido del indicador**	**Meta**	**Avance Anual**	**% Avance de la Meta**
Total de Juicios Colectivos y Solicitud de Nuevos Sindicatos			Juicios colectivos resueltos y nuevos sindicatos solicitados	Ascendente	30.00	161.00	536.67
				Parámetros			**Semáforo**
				60	80	100	En riesgo
Método de Cálculo			**Dimensión del Indicador**	**Frecuencia de Medición**			**Tipo de Indicador**
(Número de Juicios Colectivos, Nuevos Sindicatos, Nuevas mesas Directivas y Condiciones generales de Trabajo(Realizado)/Número de Juicios Colectivos, Nuevos Sindicatos, Nuevas mesas Directivas y Condiciones generales de Trabajo(Programado))*100			Eficiencia	Semestral			Gestión
			Cobertura	**Unidad de Medida**			**Tipo de Acumulación**
			Estatal	Demanda			Suma
Nota Técnica							

DATOS DEL PROGRAMA

Deuda Pública del Gobierno del Estado de Jalisco

Unidad responsable	Deuda Pública

Plan Estatal de Gobernanza y Desarrollo

Eje	Gobierno efectivo e integridad pública	Tema	Hacienda Pública

Presupuesto Devengado	
Monto	2,999,718,610.01

Finalidad	Otras no Clasificadas	Función	Transacciones de la Deuda Pública / Costo Financiero de la Deuda	Subfunción	Deuda Pública Interna

Objetivos

Nivel	Fin	Resumen Narrativo	Contribuir al incremento de las capacidades de la gestión pública estatal para alcanzar con eficiencia, integridad y transparencia los resultados establecidos en el Plan Estatal de Gobernanza y Desarrollo, a través de la incorporación de procesos de participación ciudadana, profesionalización del servicio civil, innovación, control interno, monitoreo y evaluación.

Nombre del Indicador	Descripción del Indicador	Sentido del indicador	Meta	Avance Anual	% Avance de la Meta
Posición en el Subíndice Gobiernos Eficientes y Eficaces del Índice de Competitividad, IMCO	El subíndice Gobiernos eficientes y eficaces evalúa la forma en que los gobiernos de las entidades federativas son capaces de influir positivamente en la competitividad mediante políticas públicas orientadas a fomentar el desarrollo económico local. Se evalúa la calidad de la gestión fiscal y financiera local, así como el grado de transparencia y rendición de cuentas asociado a la misma. De igual modo, se evalúa cómo los ingresos fiscales contribuyen al crecimiento de la economía formal.	Descendente	3.00	5.00	166.67

Parámetros			Semáforo
60	80	100	En riesgo

Método de Cálculo	Dimensión del Indicador	Frecuencia de Medición	Tipo de Indicador
(1489 Numero de Posición(Realizado)/1489 Numero de Posición(Programado))*100	Eficacia	Bienal	Estratégico
	Cobertura	**Unidad de Medida**	**Tipo de Acumulación**
	Estatal	Posición	Valor presente

Nota Técnica	Cancelado por la contingencia sanitaria COVID 19

Nivel	Propósito	Resumen Narrativo	Recaudar, controlar, registrar y administrar los recursos monetarios de diversas fuentes, para financiar el desarrollo del Estado de Jalisco, sufragar los gastos de la administración pública estatal y demás obligaciones a su cargo, a través del ciclo presupuestario para cumplir y satisfacer las necesidades económicas y sociales de los habitantes del estado de Jalisco con un enfoque responsable, sostenible, de legalidad, austero, transparente, con derechos humanos y equidad de género.

Nombre del Indicador	Descripción del Indicador	Sentido del indicador	Meta	Avance Anual	% Avance de la Meta
Nivel de calidad crediticia de las finanzas públicas	Este indicador muestra el nivel de calificación crediticia de las finanzas públicas de Jalisco. Son considerados 21 niveles (1= mejor, 21= peor) de calificación homologados para las 4 calificadoras autorizadas por la Comisión Nacional Bancaria y de Valores en forma definitiva y pública.	Descendente	3.00	5.00	166.67

Parámetros			Semáforo
60	80	100	En riesgo

Método de Cálculo	Dimensión del Indicador	Frecuencia de Medición	Tipo de Indicador
(1412 Numero de Nivel(Realizado)/1412 Numero de Nivel(Programado))*100	Eficacia	Anual	Estratégico
	Cobertura	**Unidad de Medida**	**Tipo de Acumulación**
	Estatal	Nivel	Valor presente

Nota Técnica	

Nivel	Componente	Resumen Narrativo	Finanzas equilibradas para mejorar la Calidad crediticia del Gobierno del Estado de Jalisco.

Nombre del Indicador	Descripción del Indicador	Sentido del indicador	Meta	Avance Anual	% Avance de la Meta
Indice de calidad crediticia de las finanzas públicas	Este indicador mide el indice de calidad crediticia de las finanzas públicas	Ascendente	5.00	5.00	100.00

Parámetros			Semáforo
60	80	100	Óptimo

Método de Cálculo	Dimensión del Indicador	Frecuencia de Medición	Tipo de Indicador
(Nivel de calidad crediticia de las finanzas públicas(Realizado)/Nivel de calidad crediticia de las finanzas públicas(Programado))*100	Eficacia	Semestral	Gestión
	Cobertura	**Unidad de Medida**	**Tipo de Acumulación**
	Estatal	Pago	Suma

Nota Técnica	

DATOS DEL PROGRAMA

Participaciones a Municipios del Estado de Jalisco

Unidad responsable	Participaciones

Plan Estatal de Gobernanza y Desarrollo

Eje	Gobierno efectivo e integridad pública	Tema	Hacienda Pública

Presupuesto Devengado	
Monto	17,830,098,312.65

Finalidad	Otras no Clasificadas	Función	Transferencias, Participaciones y Aportaciones Entre Diferentes Niveles y Ordenes de Gobierno	Subfunción	Participaciones entre Diferentes Niveles y Órdenes de Gobierno

Objetivos

Nivel	Fin	Resumen Narrativo	Contribuir al incremento de las capacidades de la gestión pública estatal para alcanzar con eficiencia, integridad y transparencia los resultados establecidos en el Plan Estatal de Gobernanza y Desarrollo, a través de la incorporación de procesos de participación ciudadana, profesionalización del servicio civil, innovación, control interno, monitoreo y evaluación.

Nombre del Indicador	Descripción del Indicador	Sentido del indicador	Meta	Avance Anual	% Avance de la Meta
Posición en el Subíndice Gobiernos Eficientes y Eficaces del Índice de Competitividad, IMCO	El subíndice Gobiernos eficientes y eficaces evalúa la forma en que los gobiernos de las entidades federativas son capaces de influir positivamente en la competitividad mediante políticas públicas orientadas a fomentar el desarrollo económico local. Se evalúa la calidad de la gestión fiscal y financiera local, así como el grado de transparencia y rendición de cuentas asociado a la misma. De igual modo, se evalúa cómo los ingresos fiscales contribuyen al crecimiento de la economía formal.	Descendente	3.00	5.00	166.67

Parámetros			Semáforo
60	80	100	En riesgo

Método de Cálculo	Dimensión del Indicador	Frecuencia de Medición	Tipo de Indicador
(1489 Numero de Posición(Realizado)/1489 Numero de Posición(Programado))*100	Eficacia	Bienal	Estratégico
	Cobertura	**Unidad de Medida**	**Tipo de Acumulación**
	Estatal	Posición	Valor presente

Nota Técnica	Cancelado por la contingencia sanitaria COVID 19

Nivel	Propósito	Resumen Narrativo	Recaudar, controlar, registrar y administrar los recursos monetarios de diversas fuentes, para financiar el desarrollo del Estado de Jalisco, sufragar los gastos de la administración pública estatal y demás obligaciones a su cargo, a través del ciclo presupuestario para cumplir y satisfacer las necesidades económicas y sociales de los habitantes del estado de Jalisco con un enfoque responsable, sostenible, de legalidad, austero, transparente, con derechos humanos y equidad de género.

Nombre del Indicador	Descripción del Indicador	Sentido del indicador	Meta	Avance Anual	% Avance de la Meta
Índice General de Avance de PbR-SED en el ámbito estatal	Este Indicador muestra el índice alcanzado por el Estado de Jalisco respecto a la implementación del Presupuesto basado en Resultados (PbR) y del Sistema de Evaluación del Desempeño (SED).	Ascendente	94.45	69.20	73.27

Parámetros			Semáforo
60	80	100	En riesgo

Método de Cálculo	Dimensión del Indicador	Frecuencia de Medición	Tipo de Indicador
(1657 Numero de Porcentaje(Realizado)/1657 Numero de Porcentaje(Programado))*100	Eficacia	Anual	Estratégico
	Cobertura	**Unidad de Medida**	**Tipo de Acumulación**
	Estatal	Porcentaje	Valor presente

Nota Técnica	

Nivel	Componente	Resumen Narrativo	Participaciones del Estado de Jalisco, estimadas en los plazos y términos que señala la Ley.

Nombre del Indicador	Descripción del Indicador	Sentido del indicador	Meta	Avance Anual	% Avance de la Meta
Participaciones del Estado de Jalisco estimadas y publicadas	Este indicador mide las participaciones del Estado de Jalisco estimadas y publicadas	Ascendente	1.00	1.00	100.00

Parámetros			Semáforo
60	80	100	Óptimo

Método de Cálculo	Dimensión del Indicador	Frecuencia de Medición	Tipo de Indicador
(Informe de participaciones estimadas publicadas(Realizado)/Informe de participaciones estimadas publicadas(Programado))*100	Eficacia	Mensual	Gestión
	Cobertura	**Unidad de Medida**	**Tipo de Acumulación**
	Estatal	Informe	Suma

Nota Técnica	

DATOS DEL PROGRAMA

Fondo de Aportaciones para la Infraestructura Social Municipal (FAISM)

Unidad responsable	Aportaciones, Transferencias y Subsidios a Municipios

Plan Estatal de Gobernanza y Desarrollo

Eje	Seguridad, justicia y Estado de derecho	Tema	Seguridad

Presupuesto Devengado	
Monto	1,835,072,790.88

Finalidad	Otras no Clasificadas	Función	Transferencias, Participaciones y Aportaciones Entre Diferentes Niveles y Ordenes de Gobierno	Subfunción	Aportaciones entre Diferentes Niveles y Órdenes de Gobierno

Objetivos

Nivel	Fin	Resumen Narrativo	Contribuir a consolidar el Estado de derecho y la cultura de paz a través de la prevención, la atención oportuna y eficaz de las demandas sociales en materia de seguridad y justicia, garantizando el derecho humano de integridad física y psíquica, reparando el tejido social, recuperando la autoridad de las instituciones e impulsar condiciones para una producción conjunta de seguridad, incluyente y sustentable con los actores sociales y gubernamentales.

Nombre del Indicador	Descripción del Indicador	Sentido del indicador	Meta	Avance Anual	% Avance de la Meta
Porcentaje de percepción de inseguridad	Este indicador muestra el porcentaje de la población de 18 años y más que se siente insegura en su entidad federativa.	Descendente	67.35	83.10	123.39

Parámetros			Semáforo
60	80	100	En riesgo

Método de Cálculo	Dimensión del Indicador	Frecuencia de Medición	Tipo de Indicador
(347 Numero de Porcentaje(Realizado)/347 Numero de Porcentaje(Programado))*100	Eficacia	Anual	Estratégico
	Cobertura	**Unidad de Medida**	**Tipo de Acumulación**
	Estatal	Porcentaje	Valor presente

Nota Técnica	

Nivel	Propósito	Resumen Narrativo	Disminuir la incidencia delictiva con base en el fortalecimiento de las capacidades institucionales, el vínculo con la ciudadanía y la erradicación de la impunidad.

Nombre del Indicador	Descripción del Indicador	Sentido del indicador	Meta	Avance Anual	% Avance de la Meta
Tasa de prevalencia delictiva por cada cien mil habitantes	Total de víctimas en la entidad federativa, entre la población de 18 años y más residente en ella por 100,000 habitantes.	Descendente	30,615.00	N.D	N.D

Parámetros			Semáforo
60	80	100	N.D

Método de Cálculo	Dimensión del Indicador	Frecuencia de Medición	Tipo de Indicador
(1449 Numero de Tasa(Realizado)/1449 Numero de Tasa(Programado))*100	Eficacia	Anual	Estratégico
	Cobertura	**Unidad de Medida**	**Tipo de Acumulación**
	Estatal	Tasa	Valor presente

Nota Técnica	

Nivel	Componente	Resumen Narrativo	Transferencias de Recursos del FORTASEG realizadas en tiempo y forma a los Municipios beneficiados del Estado.

Nombre del Indicador	Descripción del Indicador	Sentido del indicador	Meta	Avance Anual	% Avance de la Meta
Total de transferencias de recursos del FORTASEG realizadas	Este indicador mide el total de transferencias de recursos del FORTASEG realizadas	Ascendente	13.00	13.00	100.00

Parámetros			Semáforo
60	80	100	Óptimo

Método de Cálculo	Dimensión del Indicador	Frecuencia de Medición	Tipo de Indicador
(Sumatoria de las Aportaciones Estatales y Federales(Realizado)/Sumatoria de las Aportaciones Estatales y Federales(Programado))*100	Eficacia	Mensual	Gestión
	Cobertura	**Unidad de Medida**	**Tipo de Acumulación**
	Estatal	Transferencia	Suma

Nota Técnica	

DATOS DEL PROGRAMA

Fondo de Aportaciones para el Fortalecimiento de los Municipios (FORTAMUN)

Unidad responsable	Aportaciones, Transferencias y Subsidios a Municipios

Plan Estatal de Gobernanza y Desarrollo

Eje	Gobierno efectivo e integridad pública	Tema	Hacienda Pública

Presupuesto Devengado	
Monto	5,632,767,121.72

Finalidad	Otras no Clasificadas	Función	Transferencias, Participaciones y Aportaciones Entre Diferentes Niveles y Ordenes de Gobierno	Subfunción	Aportaciones entre Diferentes Niveles y Órdenes de Gobierno

Objetivos

Nivel	Fin	Resumen Narrativo	Contribuir al incremento de las capacidades de la gestión pública estatal para alcanzar con eficiencia, integridad y transparencia los resultados establecidos en el Plan Estatal de Gobernanza y Desarrollo, a través de la incorporación de procesos de participación ciudadana, profesionalización del servicio civil, innovación, control interno, monitoreo y evaluación.

Nombre del Indicador	Descripción del Indicador	Sentido del indicador	Meta	Avance Anual	% Avance de la Meta
Posición en el Subíndice Gobiernos Eficientes y Eficaces del Índice de Competitividad, IMCO	El subíndice Gobiernos eficientes y eficaces evalúa la forma en que los gobiernos de las entidades federativas son capaces de influir positivamente en la competitividad mediante políticas públicas orientadas a fomentar el desarrollo económico local. Se evalúa la calidad de la gestión fiscal y financiera local, así como el grado de transparencia y rendición de cuentas asociado a la misma. De igual modo, se evalúa cómo los ingresos fiscales contribuyen al crecimiento de la economía formal.	Descendente	3.00	5.00	166.67

Parámetros			Semáforo
60	80	100	En riesgo

Método de Cálculo	Dimensión del Indicador	Frecuencia de Medición	Tipo de Indicador
(1489 Numero de Posición(Realizado)/1489 Numero de Posición(Programado))*100	Eficacia	Bienal	Estratégico
	Cobertura	**Unidad de Medida**	**Tipo de Acumulación**
	Estatal	Posición	Valor presente
Nota Técnica	Cancelado por la contingencia sanitaria COVID 19		

Nivel	Propósito	**Resumen Narrativo**	Recaudar, controlar, registrar y administrar los recursos monetarios de diversas fuentes, para financiar el desarrollo del Estado de Jalisco, sufragar los gastos de la administración pública estatal y demás obligaciones a su cargo, a través del ciclo presupuestario para cumplir y satisfacer las necesidades económicas y sociales de los habitantes del estado de Jalisco con un enfoque responsable, sostenible, de legalidad, austero, transparente, con derechos humanos y equidad de género.				
Nombre del Indicador			**Descripción del Indicador**	**Sentido del indicador**	**Meta**	**Avance Anual**	**% Avance de la Meta**
Índice General de Avance de PbR-SED en el ámbito estatal			Este Indicador muestra el índice alcanzado por el Estado de Jalisco respecto a la implementación del Presupuesto basado en Resultados (PbR) y del Sistema de Evaluación del Desempeño (SED).	Ascendente	94.45	69.20	73.27
				Parámetros			**Semáforo**
				60	80	100	En riesgo

Método de Cálculo	Dimensión del Indicador	Frecuencia de Medición	Tipo de Indicador
(1657 Numero de Porcentaje(Realizado)/1657 Numero de Porcentaje(Programado))*100	Eficacia	Anual	Estratégico
	Cobertura	**Unidad de Medida**	**Tipo de Acumulación**
	Estatal	Porcentaje	Valor presente
Nota Técnica			

Nivel	Componente	**Resumen Narrativo**	Transferencias de Recursos del FORTAMUN realizadas en tiempo y forma a los Municipios beneficiados del Estado.				
Nombre del Indicador			**Descripción del Indicador**	**Sentido del indicador**	**Meta**	**Avance Anual**	**% Avance de la Meta**
Total de Transferencias de recursos del FORTAMUN realizadas			Este indicador mide el total de transferencias de recursos del FORTAMUN realizadas	Ascendente	125.00	125.00	100.00
				Parámetros			**Semáforo**
				60	80	100	Óptimo

Método de Cálculo	Dimensión del Indicador	Frecuencia de Medición	Tipo de Indicador
(Sumatoria de las Aportaciones Estatales y Federales(Realizado)/Sumatoria de las Aportaciones Estatales y Federales(Programado))*100	Eficacia	Mensual	Gestión
	Cobertura	**Unidad de Medida**	**Tipo de Acumulación**
	Estatal	Transferencia	Suma
Nota Técnica			

DATOS DEL PROGRAMA

Subsidios Federales para la Seguridad Pública (FORTASEG)

Unidad responsable	**Aportaciones, Transferencias y Subsidios a Municipios**

Plan Estatal de Gobernanza y Desarrollo

Eje	Desarrollo sostenible del territorio	**Tema**	Infraestructura para el desarrollo

Presupuesto Devengado	
Monto	219,536,177.21

Finalidad	Otras no Clasificadas	**Función**	Transferencias, Participaciones y Aportaciones Entre Diferentes Niveles y Ordenes de Gobierno	**Subfunción**	Aportaciones entre Diferentes Niveles y Órdenes de Gobierno

Objetivos

Nivel	Fin	**Resumen Narrativo**	Contribuir a garantizar el derecho humano a un medio ambiente sano, mediante la conservación de la biodiversidad y los servicios ecosistémicos sin comprometer el bienestar de las futuras generaciones y bajo los principios de equidad, derechos, justicia, cultura de la paz, e igualdad de oportunidades.				
Nombre del Indicador			**Descripción del Indicador**	**Sentido del indicador**	**Meta**	**Avance Anual**	**% Avance de la Meta**
Índice de movilidad urbana			Se refiere a la posición de Jalisco en el índice que se construyó a partir de la medición y comparación de las condiciones de movilidad de las 20 ciudades mexicanas más importantes, así como de su capacidad para ofrecer alternativas de transporte atractivo, deseable y alcanzable para toda su población. Se busca medir qué tan competitiva es la movilidad, el principal eje rector es la distancia que un peatón o ciclista recorre en 30 minutos, considerando la calidad y los servicios ofrecidos en una zona con alta actividad económica.	Descendente	2.00	N	N
				Parámetros			**Semáforo**
				60	80	100	En riesgo

Método de Cálculo	Dimensión del Indicador	Frecuencia de Medición	Tipo de Indicador
(1754 Numero de Posición(Realizado)/1754 Numero de Posición(Programado))*100	Eficacia	Anual	Estratégico
	Cobertura	**Unidad de Medida**	**Tipo de Acumulación**
	Estatal	Posición	Valor presente
Nota Técnica	Saturación de la agenda por la participación en el Congreso de Recrea Academy y Recrea Familia.		

Nivel	Propósito	**Resumen Narrativo**	Renovar la infraestructura pública de Jalisco como detonador del desarrollo y la calidad de vida de los jaliscienses, a través de la implementación de criterios de accesibilidad, sostenibilidad y transparencia en proyectos como modernización de la red estatal carretera que permita la conectividad terrestre, la consolidación de la Red Metropolitana de Transporte Masivo y desarrollo de la infraestructura educativa, de salud y de habitabilidad.				
Nombre del Indicador			**Descripción del Indicador**	**Sentido del indicador**	**Meta**	**Avance Anual**	**% Avance de la Meta**
Obras de infraestructura concluidas con impacto metropolitano			Este indicador mide los proyectos de infraestructura y/o acciones ejecutadas por la Secretaría de Infraestructura y Obra Pública, así como por los municipios, con financiamiento de los recursos federales y estatales provenientes de los Consejos para el Desarrollo de las Zonas Metropolitanas de Guadalajara, Ocotlán, Puerto Vallarta, cuyo beneficio tiene alcance entre uno o más municipios pertenecientes a dichas zonas.	Ascendente	5.00	2.00	40.00
				Parámetros			**Semáforo**
				60	80	100	En riesgo

Método de Cálculo	Dimensión del Indicador	Frecuencia de Medición	Tipo de Indicador

(1722 Numero de Obras(Realizado)/1722 Numero de Obras(Programado))*100	Eficacia	Mensual	Estratégico
	Cobertura	**Unidad de Medida**	**Tipo de Acumulación**
	Estatal	Obra	Valor presente
Nota Técnica			

Nivel	Componente	**Resumen Narrativo**	Transferencias de Recursos del FAISM realizadas en tiempo y forma a los Municipios beneficiados del Estado.			
Nombre del Indicador		**Descripción del Indicador**	**Sentido del indicador**	**Meta**	**Avance Anual**	**% Avance de la Meta**
Total de Transferencias de recursos del FAISM realizados		Este indicador mide el total de Transferencias de recursos del FAISM realizados	Ascendente	125.00	125.00	100.00
			Parámetros			**Semáforo**
			60	80	100	Óptimo

Método de Cálculo	**Dimensión del Indicador**	**Frecuencia de Medición**	**Tipo de Indicador**
(Sumatoria de las Aportaciones Estatales y Federales(Realizado)/Sumatoria de las Aportaciones Estatales y Federales(Programado))*100	Eficacia	Mensual	Gestión
	Cobertura	**Unidad de Medida**	**Tipo de Acumulación**
	Estatal	Transferencia	Suma
Nota Técnica			

DATOS DEL PROGRAMA

Poder Legislativo

Unidad responsable	Poder Legislativo del Estado de Jalisco

Plan Estatal de Gobernanza y Desarrollo

Eje	Seguridad, justicia y Estado de derecho	Tema	Gobernabilidad

Presupuesto Devengado	
Monto	672,168,737.52

Finalidad	Gobierno	Función	Legislación	Subfunción	Legislación

Objetivos

Nivel	Fin	Resumen Narrativo	Contribuir a consolidar el Estado de derecho y la cultura de paz a través de la prevención, la atención oportuna y eficaz de las demandas sociales en materia de seguridad y justicia, garantizando el derecho humano de integridad física y psíquica, reparando el tejido social, recuperando la autoridad de las instituciones e impulsar condiciones para una producción conjunta de seguridad, incluyente y sustentable con los actores sociales y gubernamentales.

Nombre del Indicador	Descripción del Indicador	Sentido del indicador	Meta	Avance Anual	% Avance de la Meta
Posición en el Índice de Desarrollo Democrático	Mide el desarrollo democrático por entidad, basado en tres planos o dimensiones de la democracia: 1. Democracia de los ciudadano; 2. Democracia de las instituciones; y 3. Ejercicio de poder efectivo para gobernar.	Descendente	15.00	13.00	86.67

Parámetros			Semáforo
60	80	100	En riesgo

Método de Cálculo	Dimensión del Indicador	Frecuencia de Medición	Tipo de Indicador
(1486 Numero de Posición(Realizado)/1486 Numero de Posición(Programado))*100	Eficacia	Anual	Estratégico
	Cobertura	Unidad de Medida	Tipo de Acumulación
	Estatal	Posición	Valor presente
Nota Técnica			

Nivel	Propósito	Resumen Narrativo	Garantizar el bienestar, la estabilidad social y política de Jalisco a través de la identificación y atención oportuna y eficaz de las demandas sociales y factores de riesgo; el impulso de mecanismos para que los ciudadanos puedan dar seguimiento a acuerdos y soluciones formuladas en conjunto; el fortalecimiento de los mecanismos de rendición de cuentas y difusión de la cultura cívica y de legalidad en el estado, así como los procesos internos y externos de coordinación intergubernamental

Nombre del Indicador	Descripción del Indicador	Sentido del indicador	Meta	Avance Anual	% Avance de la Meta
Posición en el Subíndice Sistema Político Estable y Funcional del Índice de Competitividad, IMCO	A través de tres indicadores, este subíndice mide aspectos como la legitimidad de los gobiernos y el potencial para que éstos sean más estables y efectivos. Se incluyen indicadores que incorporan medidas de participación ciudadana y estabilidad electoral. También se evalúa la duración de los gobiernos locales, partiendo de la premisa de que los periodos de gobierno de 3 años (prevalentes en casi todas las entidades del país) son demasiado breves para permitir niveles adecuados de eficiencia y profesionalización en la gestión de las entidades.	Descendente	11.00	17.00	154.55

Parámetros			Semáforo
60	80	100	En riesgo

Método de Cálculo	Dimensión del Indicador	Frecuencia de Medición	Tipo de Indicador
(1484 Numero de Posición(Realizado)/1484 Numero de Posición(Programado))*100	Eficacia	Bienal	Estratégico
	Cobertura	Unidad de Medida	Tipo de Acumulación
	Estatal	Posición	Valor presente
Nota Técnica			

DATOS DEL PROGRAMA

Fiscalización de la calidad de las cuentas públicas de las entidades fiscalizables

Unidad responsable	Auditoria Superior del Estado

Plan Estatal de Gobernanza y Desarrollo

Eje	Gobierno efectivo e integridad pública	Tema	Corrupción e impunidad

Presupuesto Devengado	
Monto	322,313,035.00

Finalidad	Gobierno	Función	Legislación	Subfunción	Fiscalización

Objetivos

Nivel	Fin	Resumen Narrativo	Contribuir al incremento de las capacidades de la gestión pública estatal para alcanzar con eficiencia, integridad y transparencia los resultados establecidos en el Plan Estatal de Gobernanza y Desarrollo, a través de la incorporación de procesos de participación ciudadana, profesionalización del servicio civil, innovación, control interno, monitoreo y evaluación.

Nombre del Indicador	Descripción del Indicador	Sentido del indicador	Meta	Avance Anual	% Avance de la Meta
Posición en el Subíndice Gobiernos Eficientes y Eficaces del Índice de Competitividad, IMCO	El subíndice Gobiernos eficientes y eficaces evalúa la forma en que los gobiernos de las entidades federativas son capaces de influir positivamente en la competitividad mediante políticas públicas orientadas a fomentar el desarrollo económico local. Se evalúa la calidad de la gestión fiscal y financiera local, así como el grado de transparencia y rendición de cuentas asociado a la misma. De igual modo, se evalúa cómo los ingresos fiscales contribuyen al crecimiento de la economía formal.	Descendente	3.00	5.00	166.67

Parámetros			Semáforo
60	80	100	En riesgo

Método de Cálculo	Dimensión del Indicador	Frecuencia de Medición	Tipo de Indicador
(1489 Numero de Posición(Realizado)/1489 Numero de Posición(Programado))*100	Eficacia	Bienal	Estratégico
	Cobertura	Unidad de Medida	Tipo de Acumulación
	Estatal	Posición	Valor presente
Nota Técnica	Cancelado por la contingencia sanitaria COVID 19		

Nivel	Propósito	Resumen Narrativo	Disminuir la corrupción como un fenómeno de responsabilidad compartida del sector público, ciudadanía, sociedad civil organizada e iniciativa privada, mediante el fortalecimiento del Sistema Estatal Anticorrupción, el impulso de políticas integrales de profesionalización, la generación de información socialmente útil y, de principios y valores cívicos, con enfoque de derechos humanos y de gobierno abierto.				
Nombre del Indicador			**Descripción del Indicador**	**Sentido del indicador**	**Meta**	**Avance Anual**	**% Avance de la Meta**
Tasa de incidencia de corrupción por 100,000 habitantes			Mide la población que tuvo alguna experiencia de corrupción al realizar un tramite por cada 100 mil habitantes.	Descendente	22,698.00	N.D	N.D
				Parámetros			**Semáforo**
				60	80	100	N.D
Método de Cálculo			**Dimensión del Indicador**	**Frecuencia de Medición**			**Tipo de Indicador**
(1599 Numero de Tasa(Realizado)/1599 Numero de Tasa(Programado))*100			Eficacia	Bienal			Estratégico
			Cobertura	**Unidad de Medida**			**Tipo de Acumulación**
			Estatal	Tasa			Valor presente
Nota Técnica							

Nivel	Componente	Resumen Narrativo	Informes derivados de actividades de fiscalización concluidos				
Nombre del Indicador			**Descripción del Indicador**	**Sentido del indicador**	**Meta**	**Avance Anual**	**% Avance de la Meta**
Porcentaje de auditorías vigentes durante el año t, para las que se concluye una auditoría			Es el indicador estratégico que mide la eficacia a partir la relación porcentual entre la cantidad de auditorías de desempeño iniciadas durante el año, con relación a la cantidad de auditorías de desmepeño programadas en el PAAUD del año	Ascendente	70.00	N.D	N.D
				Parámetros			**Semáforo**
				60	80	100	N.D
Método de Cálculo			**Dimensión del Indicador**	**Frecuencia de Medición**			**Tipo de Indicador**
(Porcentaje de auditorías vigentes durante el año t, para las que se concluye una auditoría (Realizado)/Porcentaje de auditorías vigentes durante el año t, para las que se concluye una auditoría(Programado))*100			Eficacia	Semestral			Gestión
			Cobertura	**Unidad de Medida**			**Tipo de Acumulación**
			Estatal	Porcentaje			Suma
Nota Técnica							

Nivel	Componente	Resumen Narrativo	Servicios de capacitación y asesoría a entidades fiscalizables entregados				
Nombre del Indicador			**Descripción del Indicador**	**Sentido del indicador**	**Meta**	**Avance Anual**	**% Avance de la Meta**
Porcentaje de entidades fiscalizables atendidas con servicios de asesoría y capacitación			Es el indicador de gestión que mide la eficacia a partir la relación porcentual entre la cantidad de entidades fiscalizables con necesidades de capacitación detectadas, con relación a la cantidad de entidades fiscalizables vigentes durante el año.	Ascendente	60.00	0.00	0.00
				Parámetros			**Semáforo**
				60	80	100	En riesgo
Método de Cálculo			**Dimensión del Indicador**	**Frecuencia de Medición**			**Tipo de Indicador**
(Porcentaje de entidades fiscalizables atendidas con servicios de asesoría y capacitación (Realizado)/Porcentaje de entidades fiscalizables atendidas con servicios de asesoría y capacitación(Programado))*100			Eficacia	Anual			Gestión
			Cobertura	**Unidad de Medida**			**Tipo de Acumulación**
			Estatal	Porcentaje			Suma
Nota Técnica							

Nivel	Componente	Resumen Narrativo	Recursos financieros de la ASEJ gestionados				
Nombre del Indicador			**Descripción del Indicador**	**Sentido del indicador**	**Meta**	**Avance Anual**	**% Avance de la Meta**
Porcentaje de recursos financieros ejercidos			Es el indicador de gestión que mide la eficacia a partir la relación porcentual entre el monto de recursos financieros devengados durante el año t, con relación al monto de recursos en el momento contable modificado durante el año	Ascendente	100.00	N.D	N.D
				Parámetros			**Semáforo**
				60	80	100	N.D
Método de Cálculo			**Dimensión del Indicador**	**Frecuencia de Medición**			**Tipo de Indicador**
(Porcentaje de recursos financieros ejercidos(Realizado)/Porcentaje de recursos financieros ejercidos(Programado))*100			Eficacia	Anual			Gestión
			Cobertura	**Unidad de Medida**			**Tipo de Acumulación**
			Estatal	Porcentaje			Suma
Nota Técnica							

Nivel	Componente	Resumen Narrativo	Servicios y soporte jurídico para el cumplimiento de las obligaciones de la ASEJ, brindados				
Nombre del Indicador			**Descripción del Indicador**	**Sentido del indicador**	**Meta**	**Avance Anual**	**% Avance de la Meta**
Porcentaje de asuntos atendidos de manera efectiva con servicios de soporte jurídico			Es el indicador de gestión que mide la eficacia de los servicios de soporte jurídico brindados, a partir la cantidad de asuntos que se resuelven de forma efectiva durante el año t, con relación a la cantidad de asuntos totales atendidos.	Ascendente	90.00	N.D	N.D
				Parámetros			**Semáforo**
				60	80	100	N.D
Método de Cálculo			**Dimensión del Indicador**	**Frecuencia de Medición**			**Tipo de Indicador**
(Porcentaje de asuntos atendidos de manera efectiva con servicios de soporte jurídico (Realizado)/Porcentaje de asuntos atendidos de manera efectiva con servicios de soporte jurídico(Programado))*100			Eficacia	Anual			Gestión
			Cobertura	**Unidad de Medida**			**Tipo de Acumulación**
			Estatal	Porcentaje			Suma
Nota Técnica							

DATOS DEL PROGRAMA

Proyectos prioritarios del Supremo Tribunal de Justicia

Unidad responsable	Supremo Tribunal de Justicia

Plan Estatal de Gobernanza y Desarrollo

Eje	Seguridad, justicia y Estado de derecho	Tema	Impartición de justicia

Presupuesto Devengado	
Monto	496,000,862.11

Finalidad	Gobierno	Función	Justicia	Subfunción	Impartición de Justicia

Objetivos

Nivel	Fin	Resumen Narrativo	Contribuir a consolidar el Estado de derecho y la cultura de paz a través de la prevención, la atención oportuna y eficaz de las demandas sociales en materia de seguridad y justicia, garantizando el derecho humano de integridad física y psíquica, reparando el tejido social, recuperando la autoridad de las instituciones e impulsar condiciones para una producción conjunta de seguridad, incluyente y sustentable con los actores sociales y gubernamentales.

Nombre del Indicador	Descripción del Indicador	Sentido del indicador	Meta	Avance Anual	% Avance de la Meta
Posición en el Subíndice Sistema de Derecho Confiable y Objetivo del Índice de Competitividad, IMCO	El "Sistema de Derecho Confiable y Objetivo " es un subíndice del Índice de Competitividad, el subíndice de Derecho considera indicadores sobre delitos, denuncias, percepción de seguridad y cumplimiento de contratos.	Descendente	21.00	18.00	85.71

Parámetros			Semáforo
60	80	100	En riesgo

Método de Cálculo	Dimensión del Indicador	Frecuencia de Medición	Tipo de Indicador
(354 Numero de Posición(Realizado)/354 Numero de Posición(Programado))*100	Eficacia	Bienal	Estratégico
	Cobertura	**Unidad de Medida**	**Tipo de Acumulación**
	Estatal	Posición	Valor presente

Nota Técnica	

Nivel	Propósito	Resumen Narrativo	Garantizar el acceso a la justicia pronta, expedita, completa e imparcial para mantener la paz social y un estado democrático y de derecho, mediante mecanismos de transparencia y justicia abierta, eficiencia procedimental, fortalecimiento de capacidades institucionales, asegurando el ejercicio efectivo de los derechos humanos, administrativos, políticos y electorales.

Nombre del Indicador	Descripción del Indicador	Sentido del indicador	Meta	Avance Anual	% Avance de la Meta
Porcentaje de población que percibe a los jueces como corruptos	Este indicador muestra el porcentaje de la población de 18 años y más que considera a los jueces como corruptos.	Descendente	66.68	69.30	103.93

Parámetros			Semáforo
60	80	100	En riesgo

Método de Cálculo	Dimensión del Indicador	Frecuencia de Medición	Tipo de Indicador
(1590 Numero de Porcentaje(Realizado)/1590 Numero de Porcentaje(Programado))*100	Eficacia	Anual	Estratégico
	Cobertura	**Unidad de Medida**	**Tipo de Acumulación**
	Estatal	Porcentaje	Valor presente

Nota Técnica	

DATOS DEL PROGRAMA

Prestación, Promoción y Regulación de los Métodos Alternos para la solución de conflictos

Unidad responsable	Instituto de Justicia Alternativa

Plan Estatal de Gobernanza y Desarrollo

Eje	Seguridad, justicia y Estado de derecho	Tema	Impartición de justicia

Presupuesto Devengado	
Monto	91,965,442.00

Finalidad	Gobierno	Función	Justicia	Subfunción	Impartición de Justicia

Objetivos

Nivel	Componente	Resumen Narrativo	Asuntos atendidos para la solución de conflictos en materia mercantil, civil, familiar, penal o comunitaria

Nombre del Indicador	Descripción del Indicador	Sentido del indicador	Meta	Avance Anual	% Avance de la Meta
Tasa de variación de expedientes atendidos respecto al periodo anterior	Servicios de Mecanismos Alternativos para la Solución de Controversias prestados	Ascendente	16,000.00	17,888.00	111.80

Parámetros			Semáforo
60	80	100	Óptimo

Método de Cálculo	Dimensión del Indicador	Frecuencia de Medición	Tipo de Indicador
(Tasa de variación de expedientes atendidos respecto al periodo anterior(Realizado)/Tasa de variación de expedientes atendidos respecto al periodo anterior(Programado))*100	Eficacia	Trimestral	Gestión
	Cobertura	**Unidad de Medida**	**Tipo de Acumulación**
	Estatal	Expediente	Suma

Nota Técnica	

DATOS DEL PROGRAMA

Consejo de la Judicatura

Unidad responsable	Consejo de la Judicatura

Plan Estatal de Gobernanza y Desarrollo

Eje	Seguridad, justicia y Estado de derecho	Tema	Impartición de justicia

Presupuesto Devengado	
Monto	1,186,683,739.00

Finalidad	Gobierno	Función	Justicia	Subfunción	Impartición de Justicia

Objetivos

Nivel	Fin	Resumen Narrativo	Contribuir a consolidar el Estado de derecho y la cultura de paz a través de la prevención, la atención oportuna y eficaz de las demandas sociales en materia de seguridad y justicia, garantizando el derecho humano de integridad física y psíquica, reparando el tejido social, recuperando la autoridad de las instituciones e impulsar condiciones para una producción conjunta de seguridad, incluyente y sustentable con los actores sociales y gubernamentales.

Nombre del Indicador	Descripción del Indicador	Sentido del indicador	Meta	Avance Anual	% Avance de la Meta
Porcentaje de percepción de inseguridad	Este indicador muestra el porcentaje de la población de 18 años y más que se siente insegura en su entidad federativa.	Descendente	67.35	83.10	123.39

Parámetros			Semáforo
60	80	100	En riesgo

Método de Cálculo	Dimensión del Indicador	Frecuencia de Medición	Tipo de Indicador
(347 Numero de Porcentaje(Realizado)/347 Numero de Porcentaje(Programado))*100	Eficacia	Anual	Estratégico
	Cobertura	**Unidad de Medida**	**Tipo de Acumulación**
	Estatal	Porcentaje	Valor presente

Nota Técnica	

Nivel	Propósito	Resumen Narrativo	Garantizar el acceso a la justicia pronta, expedita, completa e imparcial para mantener la paz social y un estado democrático y de derecho, mediante mecanismos de transparencia y justicia abierta, eficiencia procedimental, fortalecimiento de capacidades institucionales, asegurando el ejercicio efectivo de los derechos humanos, administrativos, políticos y electorales.

Nombre del Indicador	Descripción del Indicador	Sentido del indicador	Meta	Avance Anual	% Avance de la Meta
Porcentaje de población que percibe a los jueces como corruptos	Este indicador muestra el porcentaje de la población de 18 años y más que considera a los jueces como corruptos.	Descendente	66.68	69.30	103.93

Parámetros			Semáforo
60	80	100	En riesgo

Método de Cálculo	Dimensión del Indicador	Frecuencia de Medición	Tipo de Indicador
(1590 Numero de Porcentaje(Realizado)/1590 Numero de Porcentaje(Programado))*100	Eficacia	Anual	Estratégico
	Cobertura	**Unidad de Medida**	**Tipo de Acumulación**
	Estatal	Porcentaje	Valor presente

Nota Técnica	

Nivel	Componente	Resumen Narrativo	Expedientes turnados resueltos.

Nombre del Indicador	Descripción del Indicador	Sentido del indicador	Meta	Avance Anual	% Avance de la Meta
Porcentaje de asuntos atendidos	Expedientes turnados resueltos	Ascendente	100.00	N.D	N.D

Parámetros			Semáforo
60	80	100	N.D

Método de Cálculo	Dimensión del Indicador	Frecuencia de Medición	Tipo de Indicador
(Porcentaje de asuntos atendidos o derivados a la instancia competente(Realizado)/Porcentaje de asuntos atendidos o derivados a la instancia competente(Programado))*100	Eficacia	Trimestral	Gestión
	Cobertura	**Unidad de Medida**	**Tipo de Acumulación**
	Estatal	Porcentaje	Suma

Nota Técnica	

DATOS DEL PROGRAMA

Gobernanza de los Derechos Humanos

Unidad responsable	Comisión Estatal de Derechos Humanos de Jalisco

Plan Estatal de Gobernanza y Desarrollo

Eje	Seguridad, justicia y Estado de derecho	Tema	Derechos Humanos

Presupuesto Devengado	
Monto	46,770,527.41

Finalidad	Gobierno	Función	Justicia	Subfunción	Derechos Humanos

Objetivos

Nivel	Fin	Resumen Narrativo	Contribuir a consolidar el Estado de derecho y la cultura de paz a través de la prevención, la atención oportuna y eficaz de las demandas sociales en materia de seguridad y justicia, garantizando el derecho humano de integridad física y psíquica, reparando el tejido social, recuperando la autoridad de las instituciones e impulsar condiciones para una producción conjunta de seguridad, incluyente y sustentable con los actores sociales y gubernamentales.

Nombre del Indicador	Descripción del Indicador	Sentido del indicador	Meta	Avance Anual	% Avance de la Meta
Posición en el Índice de Desarrollo Democrático	Mide el desarrollo democrático por entidad, basado en tres planos o dimensiones de la democracia: 1. Democracia de los ciudadano; 2. Democracia de las instituciones; y 3. Ejercicio de poder efectivo para gobernar.	Descendente	15.00	13.00	86.67

Parámetros			Semáforo
60	80	100	En riesgo

Método de Cálculo	Dimensión del Indicador	Frecuencia de Medición	Tipo de Indicador
(1486 Numero de Posición(Realizado)/1486 Numero de Posición(Programado))*100	Eficacia	Anual	Estratégico
	Cobertura	**Unidad de Medida**	**Tipo de Acumulación**
	Estatal	Posición	Valor presente
Nota Técnica			

Nivel	Propósito	Resumen Narrativo	Promover, respetar, proteger y garantizar los derechos humanos reconocidos por la Constitución y los tratados internacionales, así como los núcleos de derechos orientados a grupos sociales y los instrumentos de protección especial. Desarrollar una Política de Derechos Humanos transversal en el estado de Jalisco, desde la planeación hasta la implementación, con los principios de universalidad, interdependencia, indivisibilidad y progresividad. Prevenir, investigar, sancionar y reparar las violaciones a los derechos humanos.

Nombre del Indicador	Descripción del Indicador	Sentido del indicador	Meta	Avance Anual	% Avance de la Meta
Recomendaciones de la Comisión de Derechos Humanos de Jalisco	Este indicador se refiere a las recomendaciones que emite la Comisión Estatal de Derechos Humanos en Jalisco en las que expone, ante la sociedad, los distintos casos de presunto abuso y propone a la autoridad maneras de reparar el daño, de evitar sucesivas conductas similares, de sancionar administrativa o penalmente a los responsables y de revertir las causas que le dieron origen.	Descendente	0.00	N	N

Parámetros			Semáforo
60	80	100	En riesgo

Método de Cálculo	Dimensión del Indicador	Frecuencia de Medición	Tipo de Indicador
(353 Numero de Recomendaciones(Realizado)/353 Numero de Recomendaciones (Programado))*100	Eficacia	Mensual	Estratégico
	Cobertura	**Unidad de Medida**	**Tipo de Acumulación**
	Estatal	Recomendación	Valor presente
Nota Técnica			

Nivel	Componente	Resumen Narrativo	Fortalecimiento del Sistema Anticorrupción aplicado con perspectiva en Derechos Humanos

Nombre del Indicador	Descripción del Indicador	Sentido del indicador	Meta	Avance Anual	% Avance de la Meta
Total de acciones que fortalezcan el sistema Anticorrupción	Fortalecimiento del Sistema Anticorrupción aplicado con perspectiva en Derechos Humanos	Ascendente	46.00	36.00	78.26

Parámetros			Semáforo
60	80	100	Mejorable

Método de Cálculo	Dimensión del Indicador	Frecuencia de Medición	Tipo de Indicador
(Acciones que fortalezcan el sistema Anticorrupción(Realizado)/Acciones que fortalezcan el sistema Anticorrupción(Programado))*100	Eficacia	Trimestral	Estratégico
	Cobertura	**Unidad de Medida**	**Tipo de Acumulación**
	Estatal	Acción	Suma
Nota Técnica			

Nivel	Componente	Resumen Narrativo	Instituciones y sociedad civil vinculadas estratégicamente para promover los Derechos Humanos mediante acciones coordinadas

Nombre del Indicador	Descripción del Indicador	Sentido del indicador	Meta	Avance Anual	% Avance de la Meta
Total de vinculaciones realizadas	Instituciones y sociedad civilvinculadas estratégicamente para promover los Derechos Humanos mediante acciones coordinadas	Ascendente	46.00	132.00	286.96

Parámetros			Semáforo
60	80	100	En riesgo

Método de Cálculo	Dimensión del Indicador	Frecuencia de Medición	Tipo de Indicador
(Vinculaciones realizado(Realizado)/Vinculaciones realizado(Programado))*100	Eficacia	Trimestral	Estratégico
	Cobertura	**Unidad de Medida**	**Tipo de Acumulación**
	Estatal	Vinculación	Suma
Nota Técnica			

Nivel	Componente	Resumen Narrativo	Procesos de mejora implementados para el fortalecimiento interno que se traduzca en una mejora al servicio.

Nombre del Indicador	Descripción del Indicador	Sentido del indicador	Meta	Avance Anual	% Avance de la Meta
Total de procesos de mejora implementados	Procesos de mejora implementados para el fortalecimiento interno que se traduzca en una mejora al servicio.	Ascendente	555.00	666.00	120.00

Parámetros			Semáforo
60	80	100	Óptimo

Método de Cálculo	Dimensión del Indicador	Frecuencia de Medición	Tipo de Indicador

(Procesos de mejora implementados(Realizado)/Procesos de mejora implementados (Programado))*100	Eficacia	Trimestral	Estratégico
	Cobertura	**Unidad de Medida**	**Tipo de Acumulación**
	Estatal	Proceso	Suma
Nota Técnica			

DATOS DEL PROGRAMA

Cultura de los Derechos Humanos

Unidad responsable	**Comisión Estatal de Derechos Humanos de Jalisco**

Plan Estatal de Gobernanza y Desarrollo

Eje	Seguridad, justicia y Estado de derecho	**Tema**	Derechos Humanos

Presupuesto Devengado	
Monto	16,887,686.38

Finalidad	Gobierno	**Función**	Justicia	**Subfunción**	Derechos Humanos

Objetivos

Nivel	Fin	**Resumen Narrativo**	Contribuir a consolidar el Estado de derecho y la cultura de paz a través de la prevención, la atención oportuna y eficaz de las demandas sociales en materia de seguridad y justicia, garantizando el derecho humano de integridad física y psíquica, reparando el tejido social, recuperando la autoridad de las instituciones e impulsar condiciones para una producción conjunta de seguridad, incluyente y sustentable con los actores sociales y gubernamentales.

Nombre del Indicador	**Descripción del Indicador**	**Sentido del indicador**	**Meta**	**Avance Anual**	**% Avance de la Meta**
Posición en el Índice de Desarrollo Democrático	Mide el desarrollo democrático por entidad, basado en tres planos o dimensiones de la democracia: 1. Democracia de los ciudadano; 2. Democracia de las instituciones; y 3. Ejercicio de poder efectivo para gobernar.	Descendente	15.00	13.00	86.67
		Parámetros			**Semáforo**
		60	80	100	En riesgo

Método de Cálculo	**Dimensión del Indicador**	**Frecuencia de Medición**	**Tipo de Indicador**
(1486 Numero de Posición(Realizado)/1486 Numero de Posición(Programado))*100	Eficacia	Anual	Estratégico
	Cobertura	**Unidad de Medida**	**Tipo de Acumulación**
	Estatal	Posición	Valor presente
Nota Técnica			

Nivel	Propósito	**Resumen Narrativo**	Promover, respetar, proteger y garantizar los derechos humanos reconocidos por la Constitución y los tratados internacionales, así como los núcleos de derechos orientados a grupos sociales y los instrumentos de protección especial. Desarrollar una Política de Derechos Humanos transversal en el estado de Jalisco, desde la planeación hasta la implementación, con los principios de universalidad, interdependencia, indivisibilidad y progresividad. Prevenir, investigar, sancionar y reparar las violaciones a los derechos humanos.

Nombre del Indicador	**Descripción del Indicador**	**Sentido del indicador**	**Meta**	**Avance Anual**	**% Avance de la Meta**
Recomendaciones de la Comisión de Derechos Humanos de Jalisco	Este indicador se refiere a las recomendaciones que emite la Comisión Estatal de Derechos Humanos en Jalisco en las que expone, ante la sociedad, los distintos casos de presunto abuso y propone a la autoridad maneras de reparar el daño, de evitar sucesivas conductas similares, de sancionar administrativa o penalmente a los responsables y de revertir las causas que le dieron origen.	Descendente	0.00	N	N
		Parámetros			**Semáforo**
		60	80	100	En riesgo

Método de Cálculo	**Dimensión del Indicador**	**Frecuencia de Medición**	**Tipo de Indicador**
(353 Numero de Recomendaciones(Realizado)/353 Numero de Recomendaciones (Programado))*100	Eficacia	Mensual	Estratégico
	Cobertura	**Unidad de Medida**	**Tipo de Acumulación**
	Estatal	Recomendación	Valor presente
Nota Técnica			

Nivel	Componente	**Resumen Narrativo**	Materiales divulgados para el conocimiento de los derechos humanos.

Nombre del Indicador	**Descripción del Indicador**	**Sentido del indicador**	**Meta**	**Avance Anual**	**% Avance de la Meta**
Total de actividades de divulgación realizadas	Materiales divulgados para el conocimiento de losderechos humanos.	Ascendente	150.00	156.00	104.00
		Parámetros			**Semáforo**
		60	80	100	Óptimo

Método de Cálculo	**Dimensión del Indicador**	**Frecuencia de Medición**	**Tipo de Indicador**
(Actividades de divulgación realizadas(Realizado)/Actividades de divulgación realizadas (Programado))*100	Eficacia	Trimestral	Gestión
	Cobertura	**Unidad de Medida**	**Tipo de Acumulación**
	Estatal	Actividad	Suma
Nota Técnica			

Nivel	Componente	**Resumen Narrativo**	Acciones de derechos humanos difundidas en medios de comunicación y redes sociales.

Nombre del Indicador	**Descripción del Indicador**	**Sentido del indicador**	**Meta**	**Avance Anual**	**% Avance de la Meta**
Total de acciones de Comunicación Social	Acciones de derechos humanos difundidas en medios de comunicación y redes sociales.	Ascendente	2,400.00	3,851.00	160.46
		Parámetros			**Semáforo**
		60	80	100	En riesgo

Método de Cálculo	**Dimensión del Indicador**	**Frecuencia de Medición**	**Tipo de Indicador**
(Acciones de Comunicación Social(Realizado)/Acciones de Comunicación Social (Programado))*100	Eficacia	Trimestral	Estratégico
	Cobertura	**Unidad de Medida**	**Tipo de Acumulación**
	Estatal	Acción	Suma
Nota Técnica			

Nivel	Componente	**Resumen Narrativo**	Capacitación impartida en Derechos Humanos a través de actividades formativas

Nombre del Indicador	Descripción del Indicador	Sentido del indicador	Meta	Avance Anual	% Avance de la Meta
Total de actividades formativas realizadas	Capacitación impartida en Derechos Humanos a través de actividades formativas	Ascendente	1,050.00	2,018.00	192.19

Parámetros			Semáforo
60	80	100	En riesgo

Método de Cálculo	Dimensión del Indicador	Frecuencia de Medición	Tipo de Indicador
(Actividades formativas(Realizado)/Actividades formativas(Programado))*100	Eficacia	Trimestral	Estratégico
	Cobertura	**Unidad de Medida**	**Tipo de Acumulación**
	Estatal	Actividad	Suma
Nota Técnica			

DATOS DEL PROGRAMA

Defensa de los Derechos Humanos

Unidad responsable: Comisión Estatal de Derechos Humanos de Jalisco

Plan Estatal de Gobernanza y Desarrollo

Eje	Seguridad, justicia y Estado de derecho	Tema	Derechos Humanos

Presupuesto Devengado	
Monto	82,362,624.25

Finalidad	Gobierno	Función	Justicia	Subfunción	Derechos Humanos

Objetivos

Nivel	Fin	Resumen Narrativo	Contribuir a consolidar el Estado de derecho y la cultura de paz a través de la prevención, la atención oportuna y eficaz de las demandas sociales en materia de seguridad y justicia, garantizando el derecho humano de integridad física y psíquica, reparando el tejido social, recuperando la autoridad de las instituciones e impulsar condiciones para una producción conjunta de seguridad, incluyente y sustentable con los actores sociales y gubernamentales.

Nombre del Indicador	Descripción del Indicador	Sentido del indicador	Meta	Avance Anual	% Avance de la Meta
Porcentaje de percepción de inseguridad	Este indicador muestra el porcentaje de la población de 18 años y más que se siente insegura en su entidad federativa.	Descendente	67.35	83.10	123.39

Parámetros			Semáforo
60	80	100	En riesgo

Método de Cálculo	Dimensión del Indicador	Frecuencia de Medición	Tipo de Indicador
(347 Numero de Porcentaje(Realizado)/347 Numero de Porcentaje(Programado))*100	Eficacia	Anual	Estratégico
	Cobertura	**Unidad de Medida**	**Tipo de Acumulación**
	Estatal	Porcentaje	Valor presente
Nota Técnica			

Nivel	Propósito	Resumen Narrativo	Promover, respetar, proteger y garantizar los derechos humanos reconocidos por la Constitución y los tratados internacionales, así como los núcleos de derechos orientados a grupos sociales y los instrumentos de protección especial. Desarrollar una Política de Derechos Humanos transversal en el estado de Jalisco, desde la planeación hasta la implementación, con los principios de universalidad, interdependencia, indivisibilidad y progresividad. Prevenir, investigar, sancionar y reparar las violaciones a los derechos humanos.

Nombre del Indicador	Descripción del Indicador	Sentido del indicador	Meta	Avance Anual	% Avance de la Meta
Recomendaciones de la Comisión de Derechos Humanos de Jalisco	Este indicador se refiere a las recomendaciones que emite la Comisión Estatal de Derechos Humanos en Jalisco en las que expone, ante la sociedad, los distintos casos de presunto abuso y propone a la autoridad maneras de reparar el daño, de evitar sucesivas conductas similares, de sancionar administrativa o penalmente a los responsables y de revertir las causas que le dieron origen.	Descendente	0.00	N	N

Parámetros			Semáforo
60	80	100	En riesgo

Método de Cálculo	Dimensión del Indicador	Frecuencia de Medición	Tipo de Indicador
(353 Numero de Recomendaciones(Realizado)/353 Numero de Recomendaciones (Programado))*100	Eficacia	Mensual	Estratégico
	Cobertura	**Unidad de Medida**	**Tipo de Acumulación**
	Estatal	Recomendación	Valor presente
Nota Técnica			

Nivel	Componente	Resumen Narrativo	Derechos Humanos supervisados con revisión de los servicios brindados por instituciones públicas y privadas del estado

Nombre del Indicador	Descripción del Indicador	Sentido del indicador	Meta	Avance Anual	% Avance de la Meta
Total de supervisiones realizadas	Derechos Humanos supervisados con revisión de los servicios brindados por instituciones públicas y privadas del estado	Ascendente	110.00	336.00	305.45

Parámetros			Semáforo
60	80	100	En riesgo

Método de Cálculo	Dimensión del Indicador	Frecuencia de Medición	Tipo de Indicador
(Supervisiones realizadas(Realizado)/Supervisiones realizadas(Programado))*100	Eficacia	Trimestral	Estratégico
	Cobertura	**Unidad de Medida**	**Tipo de Acumulación**
	Estatal	Supervisión	Suma
Nota Técnica			

Nivel	Componente	Resumen Narrativo	Atención otorgada a las personas que han sido víctimas del delito y de violaciones de Derechos Humanos

Nombre del Indicador	Descripción del Indicador	Sentido del indicador	Meta	Avance Anual	% Avance de la Meta
Total de personas que acuden a solicitar un servicio de la Comisión	Atención otorgada a las personas que han sido víctimas del delito y de violaciones de Derechos Humanos	Ascendente	8,250.00	24,660.00	298.91

Parámetros			Semáforo
60	80	100	En riesgo

Método de Cálculo	Dimensión del Indicador	Frecuencia de Medición	Tipo de Indicador
	Eficacia	Trimestral	Estratégico

(Personas atendidas(Realizado)/Personas atendidas(Programado))*100	Cobertura	Unidad de Medida	Tipo de Acumulación
	Estatal	Persona	Suma
Nota Técnica			

Nivel	Componente	Resumen Narrativo	Derechos Humanos defendidos con la emisión de resoluciones y acuerdos			
Nombre del Indicador			**Descripción del Indicador**	**Sentido del indicador**	**Meta**	**Avance Anual**	**% Avance de la Meta**
Total de documentos resolutivos emitidos			Derechos Humanos defendidos con la emisión de resoluciones y acuerdos	Ascendente	2,200.00	3,522.00	160.09
				Parámetros			**Semáforo**
				60	80	100	En riesgo

Método de Cálculo	**Dimensión del Indicador**	**Frecuencia de Medición**	**Tipo de Indicador**
(Documentos resolutivos(Realizado)/Documentos resolutivos(Programado))*100	Eficacia	Trimestral	Estratégico
	Cobertura	**Unidad de Medida**	**Tipo de Acumulación**
	Estatal	Documento	Suma
Nota Técnica			

DATOS DEL PROGRAMA

Administración de Recursos IEPC

Unidad responsable	Instituto Electoral y de Participación Ciudadana

Plan Estatal de Gobernanza y Desarrollo

Eje	Seguridad, justicia y Estado de derecho	Tema	Gobernabilidad

Presupuesto Devengado	
Monto	85,711,986.00

Finalidad	Gobierno	Función	Coordinación de la Política de Gobierno	Subfunción	Organización de Procesos Electorales

Objetivos

Nivel	Fin	Resumen Narrativo	Contribuir a consolidar el Estado de derecho y la cultura de paz a través de la prevención, la atención oportuna y eficaz de las demandas sociales en materia de seguridad y justicia, garantizando el derecho humano de integridad física y psíquica, reparando el tejido social, recuperando la autoridad de las instituciones e impulsar condiciones para una producción conjunta de seguridad, incluyente y sustentable con los actores sociales y gubernamentales.

Nombre del Indicador	Descripción del Indicador	Sentido del indicador	Meta	Avance Anual	% Avance de la Meta
Posición en el Índice de Desarrollo Democrático	Mide el desarrollo democrático por entidad, basado en tres planos o dimensiones de la democracia: 1. Democracia de los ciudadano; 2. Democracia de las instituciones; y 3. Ejercicio de poder efectivo para gobernar.	Descendente	15.00	13.00	86.67

Parámetros			Semáforo
60	80	100	En riesgo

Método de Cálculo	Dimensión del Indicador	Frecuencia de Medición	Tipo de Indicador
(1486 Numero de Posición(Realizado)/1486 Numero de Posición(Programado))*100	Eficacia	Anual	Estratégico
	Cobertura	**Unidad de Medida**	**Tipo de Acumulación**
	Estatal	Posición	Valor presente
Nota Técnica			

Nivel	Propósito	Resumen Narrativo	Garantizar el bienestar, la estabilidad social y política de Jalisco a través de la identificación y atención oportuna y eficaz de las demandas sociales y factores de riesgo; el impulso de mecanismos para que los ciudadanos puedan dar seguimiento a acuerdos y soluciones formuladas en conjunto; el fortalecimiento de los mecanismos de rendición de cuentas y difusión de la cultura cívica y de legalidad en el estado, así como los procesos internos y externos de coordinación intergubernamental

Nombre del Indicador	Descripción del Indicador	Sentido del indicador	Meta	Avance Anual	% Avance de la Meta
Posición en el Subíndice Sistema Político Estable y Funcional del Índice de Competitividad, IMCO	A través de tres indicadores, este subíndice mide aspectos como la legitimidad de los gobiernos y el potencial para que éstos sean más estables y efectivos. Se incluyen indicadores que incorporan medidas de participación ciudadana y estabilidad electoral. También se evalúa la duración de los gobiernos locales, partiendo de la premisa de que los periodos de gobierno de 3 años (prevalentes en casi todas las entidades del país) son demasiado breves para permitir niveles adecuados de eficiencia y profesionalización en la gestión de las entidades.	Descendente	11.00	17.00	154.55

Parámetros			Semáforo
60	80	100	En riesgo

Método de Cálculo	Dimensión del Indicador	Frecuencia de Medición	Tipo de Indicador
(1484 Numero de Posición(Realizado)/1484 Numero de Posición(Programado))*100	Eficacia	Bienal	Estratégico
	Cobertura	**Unidad de Medida**	**Tipo de Acumulación**
	Estatal	Posición	Valor presente
Nota Técnica			

Nivel	Componente	Resumen Narrativo	Presupuesto autorizado aplicado en plantilla anual y servicios y mantenimiento al IEPC.

Nombre del Indicador	Descripción del Indicador	Sentido del indicador	Meta	Avance Anual	% Avance de la Meta
Total de estados financieros, informes financieros, programáticos y presupuestales	Mide el número de estados financieros, informes financieros, programáticos y presupuestales	Ascendente	12.00	N.D	N.D

Parámetros			Semáforo
60	80	100	N.D

Método de Cálculo	Dimensión del Indicador	Frecuencia de Medición	Tipo de Indicador
(Estados financieros(Realizado)/Estados financieros(Programado))*100	Eficiencia	Mensual	Gestión
	Cobertura	**Unidad de Medida**	**Tipo de Acumulación**
	Estatal	Estado Financiero	Suma
Nota Técnica			

Nivel	Componente	Resumen Narrativo	Cultura cívico democrática, procesos electorales y participación ciudadana difundidas, promovidas y fomentadas.

Nombre del Indicador	Descripción del Indicador	Sentido del indicador	Meta	Avance Anual	% Avance de la Meta
Total de informes sobre la cultura democrática, procesos electorales y participación ciudadana	Mide el número de informes sobre la cultura democrática, procesos electorales y participación ciudadana.	Ascendente	4.00	N.D	N.D

Parámetros			Semáforo
60	80	100	N.D

Método de Cálculo	Dimensión del Indicador	Frecuencia de Medición	Tipo de Indicador
(Número de informes(Realizado)/Número de informes(Programado))*100	Eficiencia	Trimestral	Gestión
	Cobertura	**Unidad de Medida**	**Tipo de Acumulación**
	Estatal	Informe	Suma
Nota Técnica			

DATOS DEL PROGRAMA

Prerrogativas a Partidos Políticos IEPC

Unidad responsable	Instituto Electoral y de Participación Ciudadana

Plan Estatal de Gobernanza y Desarrollo			
Eje	Seguridad, justicia y Estado de derecho	**Tema**	Gobernabilidad

Presupuesto Devengado	
Monto	118,119,125.05

Finalidad	Gobierno	**Función**	Coordinación de la Política de Gobierno	**Subfunción**	Organización de Procesos Electorales

Objetivos

Nivel	Fin	**Resumen Narrativo**	Contribuir a consolidar el Estado de derecho y la cultura de paz a través de la prevención, la atención oportuna y eficaz de las demandas sociales en materia de seguridad y justicia, garantizando el derecho humano de integridad física y psíquica, reparando el tejido social, recuperando la autoridad de las instituciones e impulsar condiciones para una producción conjunta de seguridad, incluyente y sustentable con los actores sociales y gubernamentales.			
Nombre del Indicador			**Descripción del Indicador**	**Sentido del indicador**	**Meta**	**Avance Anual**	**% Avance de la Meta**
Posición en el Índice de Desarrollo Democrático			Mide el desarrollo democrático por entidad, basado en tres planos o dimensiones de la democracia: 1. Democracia de los ciudadano; 2. Democracia de las instituciones; y 3. Ejercicio de poder efectivo para gobernar.	Descendente	15.00	13.00	86.67
				Parámetros			**Semáforo**
				60	80	100	En riesgo
Método de Cálculo			**Dimensión del Indicador**	**Frecuencia de Medición**			**Tipo de Indicador**
(1486 Numero de Posición(Realizado)/1486 Numero de Posición(Programado))*100			Eficacia	Anual			Estratégico
			Cobertura	**Unidad de Medida**			**Tipo de Acumulación**
			Estatal	Posición			Valor presente
Nota Técnica							

Nivel	Propósito	**Resumen Narrativo**	Garantizar el bienestar, la estabilidad social y política de Jalisco a través de la identificación y atención oportuna y eficaz de las demandas sociales y factores de riesgo; el impulso de mecanismos para que los ciudadanos puedan dar seguimiento a acuerdos y soluciones formuladas en conjunto; el fortalecimiento de los mecanismos de rendición de cuentas y difusión de la cultura cívica y de legalidad en el estado, así como los procesos internos y externos de coordinación intergubernamental			
Nombre del Indicador			**Descripción del Indicador**	**Sentido del indicador**	**Meta**	**Avance Anual**	**% Avance de la Meta**
Posición en el Subíndice Sistema Político Estable y Funcional del Índice de Competitividad, IMCO			A través de tres indicadores, este subíndice mide aspectos como la legitimidad de los gobiernos y el potencial para que éstos sean más estables y efectivos. Se incluyen indicadores que incorporan medidas de participación ciudadana y estabilidad electoral. También se evalúa la duración de los gobiernos locales, partiendo de la premisa de que los periodos de gobierno de 3 años (prevalentes en casi todas las entidades del país) son demasiado breves para permitir niveles adecuados de eficiencia y profesionalización en la gestión de las entidades.	Descendente	11.00	17.00	154.55
				Parámetros			**Semáforo**
				60	80	100	En riesgo
Método de Cálculo			**Dimensión del Indicador**	**Frecuencia de Medición**			**Tipo de Indicador**
(1484 Numero de Posición(Realizado)/1484 Numero de Posición(Programado))*100			Eficacia	Bienal			Estratégico
			Cobertura	**Unidad de Medida**			**Tipo de Acumulación**
			Estatal	Posición			Valor presente
Nota Técnica							

Nivel	Componente	**Resumen Narrativo**	Financiamiento a partidos políticos entregado para realizar actividades ordinarias.				
Nombre del Indicador			**Descripción del Indicador**	**Sentido del indicador**	**Meta**	**Avance Anual**	**% Avance de la Meta**
Total de entregas de financiamiento para actividades ordinarias			Mide el número de entregas de financiamiento para actividades ordinarias.	Ascendente	12.00	N.D	N.D
				Parámetros			**Semáforo**
				60	80	100	N.D
Método de Cálculo			**Dimensión del Indicador**	**Frecuencia de Medición**			**Tipo de Indicador**
(Número de entregas de prerrogativas Ordinarias(Realizado)/Número de entregas de prerrogativas Ordinarias(Programado))*100			Eficiencia	Mensual			Gestión
			Cobertura	**Unidad de Medida**			**Tipo de Acumulación**
			Estatal	Entrega			Suma
Nota Técnica							

Nivel	Componente	**Resumen Narrativo**	Financiamiento a partidos políticos entregado para realizar actividades específicas.				
Nombre del Indicador			**Descripción del Indicador**	**Sentido del indicador**	**Meta**	**Avance Anual**	**% Avance de la Meta**
Total de entregas de financiamiento para actividades específicas			Mide el número de entregas de financiamiento para actividades específicas	Ascendente	12.00	N.D	N.D
				Parámetros			**Semáforo**
				60	80	100	N.D
Método de Cálculo			**Dimensión del Indicador**	**Frecuencia de Medición**			**Tipo de Indicador**
(Número de entregas prerrogativas Actividades específicas C2(Realizado)/Número de entregas prerrogativas Actividades específicas C2(Programado))*100			Eficiencia	Mensual			Gestión
			Cobertura	**Unidad de Medida**			**Tipo de Acumulación**
			Estatal	Entrega			Suma
Nota Técnica							

DATOS DEL PROGRAMA

Proceso Electoral 2020-2021

Unidad responsable	Instituto Electoral y de Participación Ciudadana

Plan Estatal de Gobernanza y Desarrollo			
Eje	Seguridad, justicia y Estado de derecho	**Tema**	Gobernabilidad

Presupuesto Devengado	
Monto	26,529,963.00

Finalidad	Gobierno	Función	Coordinación de la Política de Gobierno	Subfunción	Organización de Procesos Electorales

Objetivos

Nivel	Fin	Resumen Narrativo	Contribuir a consolidar el Estado de derecho y la cultura de paz a través de la prevención, la atención oportuna y eficaz de las demandas sociales en materia de seguridad y justicia, garantizando el derecho humano de integridad física y psíquica, reparando el tejido social, recuperando la autoridad de las instituciones e impulsar condiciones para una producción conjunta de seguridad, incluyente y sustentable con los actores sociales y gubernamentales.

Nombre del Indicador	Descripción del Indicador	Sentido del indicador	Meta	Avance Anual	% Avance de la Meta
Posición en el Índice de Desarrollo Democrático	Mide el desarrollo democrático por entidad, basado en tres planos o dimensiones de la democracia: 1. Democracia de los ciudadano; 2. Democracia de las instituciones; y 3. Ejercicio de poder efectivo para gobernar.	Descendente	15.00	13.00	86.67

Parámetros			Semáforo
60	80	100	En riesgo

Método de Cálculo	Dimensión del Indicador	Frecuencia de Medición	Tipo de Indicador
(1486 Numero de Posición(Realizado)/1486 Numero de Posición(Programado))*100	Eficacia	Anual	Estratégico
	Cobertura	Unidad de Medida	Tipo de Acumulación
	Estatal	Posición	Valor presente

Nota Técnica	

Nivel	Propósito	Resumen Narrativo	Garantizar el bienestar, la estabilidad social y política de Jalisco a través de la identificación y atención oportuna y eficaz de las demandas sociales y factores de riesgo; el impulso de mecanismos para que los ciudadanos puedan dar seguimiento a acuerdos y soluciones formuladas en conjunto; el fortalecimiento de los mecanismos de rendición de cuentas y difusión de la cultura cívica y de legalidad en el estado, así como los procesos internos y externos de coordinación intergubernamental

Nombre del Indicador	Descripción del Indicador	Sentido del indicador	Meta	Avance Anual	% Avance de la Meta
Posición en el Subíndice Sistema Político Estable y Funcional del Índice de Competitividad, IMCO	A través de tres indicadores, este subíndice mide aspectos como la legitimidad de los gobiernos y el potencial para que éstos sean más estables y efectivos. Se incluyen indicadores que incorporan medidas de participación ciudadana y estabilidad electoral. También se evalúa la duración de los gobiernos locales, partiendo de la premisa de que los periodos de gobierno de 3 años (prevalentes en casi todas las entidades del país) son demasiado breves para permitir niveles adecuados de eficiencia y profesionalización en la gestión de las entidades.	Descendente	11.00	17.00	154.55

Parámetros			Semáforo
60	80	100	En riesgo

Método de Cálculo	Dimensión del Indicador	Frecuencia de Medición	Tipo de Indicador
(1484 Numero de Posición(Realizado)/1484 Numero de Posición(Programado))*100	Eficacia	Bienal	Estratégico
	Cobertura	Unidad de Medida	Tipo de Acumulación
	Estatal	Posición	Valor presente

Nota Técnica	

DATOS DEL PROGRAMA

Mecanismos de Participación Social

Unidad responsable	Instituto Electoral y de Participación Ciudadana

Plan Estatal de Gobernanza y Desarrollo

Eje	Seguridad, justicia y Estado de derecho	Tema	Gobernabilidad

Presupuesto Devengado	
Monto	1,150,840.00

Finalidad	Gobierno	Función	Coordinación de la Política de Gobierno	Subfunción	Otros

Objetivos

Nivel	Fin	Resumen Narrativo	Contribuir a consolidar el Estado de derecho y la cultura de paz a través de la prevención, la atención oportuna y eficaz de las demandas sociales en materia de seguridad y justicia, garantizando el derecho humano de integridad física y psíquica, reparando el tejido social, recuperando la autoridad de las instituciones e impulsar condiciones para una producción conjunta de seguridad, incluyente y sustentable con los actores sociales y gubernamentales.

Nombre del Indicador	Descripción del Indicador	Sentido del indicador	Meta	Avance Anual	% Avance de la Meta
Posición en el Índice de Desarrollo Democrático	Mide el desarrollo democrático por entidad, basado en tres planos o dimensiones de la democracia: 1. Democracia de los ciudadano; 2. Democracia de las instituciones; y 3. Ejercicio de poder efectivo para gobernar.	Descendente	15.00	13.00	86.67

Parámetros			Semáforo
60	80	100	En riesgo

Método de Cálculo	Dimensión del Indicador	Frecuencia de Medición	Tipo de Indicador
(1486 Numero de Posición(Realizado)/1486 Numero de Posición(Programado))*100	Eficacia	Anual	Estratégico
	Cobertura	Unidad de Medida	Tipo de Acumulación
	Estatal	Posición	Valor presente

Nota Técnica	

Nivel	Propósito	Resumen Narrativo	Garantizar el bienestar, la estabilidad social y política de Jalisco a través de la identificación y atención oportuna y eficaz de las demandas sociales y factores de riesgo; el impulso de mecanismos para que los ciudadanos puedan dar seguimiento a acuerdos y soluciones formuladas en conjunto; el fortalecimiento de los mecanismos de rendición de cuentas y difusión de la cultura cívica y de legalidad en el estado, así como los procesos internos y externos de coordinación intergubernamental

Nombre del Indicador	Descripción del Indicador	Sentido del indicador	Meta	Avance Anual	% Avance de la Meta

Posición en el Subíndice Sistema Político Estable y Funcional del Índice de Competitividad, IMCO	A través de tres indicadores, este subíndice mide aspectos como la legitimidad de los gobiernos y el potencial para que éstos sean más estables y efectivos. Se incluyen indicadores que incorporan medidas de participación ciudadana y estabilidad electoral. También se evalúa la duración de los gobiernos locales, partiendo de la premisa de que los periodos de gobierno de 3 años (prevalentes en casi todas las entidades del país) son demasiado breves para permitir niveles adecuados de eficiencia y profesionalización en la gestión de las entidades.	Descendente	11.00	17.00	154.55

Parámetros			Semáforo
60	80	100	En riesgo

Método de Cálculo	Dimensión del Indicador	Frecuencia de Medición	Tipo de Indicador
(1484 Numero de Posición(Realizado)/1484 Numero de Posición(Programado))*100	Eficacia	Bienal	Estratégico
	Cobertura	**Unidad de Medida**	**Tipo de Acumulación**
	Estatal	Posición	Valor presente
Nota Técnica			

Nivel	Componente	Resumen Narrativo	Procesos solicitados en materia de participación ciudadana.

Nombre del Indicador	Descripción del Indicador	Sentido del indicador	Meta	Avance Anual	% Avance de la Meta
Total de mecanismo de participación	Mide el número de mecanismos de participación ciudadana.	Ascendente	1.00	N.D	N.D

Parámetros			Semáforo
60	80	100	N.D

Método de Cálculo	Dimensión del Indicador	Frecuencia de Medición	Tipo de Indicador
(Número de consultas ciudadanas C1(Realizado)/Número de consultas ciudadanas C1 (Programado))*100	Eficiencia	Anual	Gestión
	Cobertura	**Unidad de Medida**	**Tipo de Acumulación**
	Estatal	Consulta	Suma
Nota Técnica			

DATOS DEL PROGRAMA

Promoción de la cultura de la transparencia, rendición de cuentas y participación ciudadana.

Unidad responsable	Instituto de Transparencia, Información Pública y Protección de Datos Personales del Estado de Jalisco

Plan Estatal de Gobernanza y Desarrollo

Eje	Gobierno efectivo e integridad pública	Tema	Acceso a la información, transparencia y protección de datos personales

Presupuesto Devengado	
Monto	7,077,044.00

Finalidad	Gobierno	Función	Otros Servicios Generales	Subfunción	Acceso a la Información Pública Gubernamental

Objetivos

Nivel	Fin	Resumen Narrativo	Contribuir al incremento de las capacidades de la gestión pública estatal para alcanzar con eficiencia, integridad y transparencia los resultados establecidos en el Plan Estatal de Gobernanza y Desarrollo, a través de la incorporación de procesos de participación ciudadana, profesionalización del servicio civil, innovación, control interno, monitoreo y evaluación.

Nombre del Indicador	Descripción del Indicador	Sentido del indicador	Meta	Avance Anual	% Avance de la Meta
Porcentaje de cumplimiento promedio de las metas de MIDE Jalisco	Este indicador mide las etapas de seguimiento y evaluación de los indicadores de cada uno de los ámbitos clave mediante el Sistema de Información Estratégica. Lo anterior permite verificar el impacto, la eficacia y la eficiencia de los proyectos.	Ascendente	93.89	85.43	90.99

Parámetros			Semáforo
60	80	100	En riesgo

Método de Cálculo	Dimensión del Indicador	Frecuencia de Medición	Tipo de Indicador
(797 Numero de Porcentaje(Realizado)/797 Numero de Porcentaje(Programado))*100	Eficacia	Anual	Estratégico
	Cobertura	**Unidad de Medida**	**Tipo de Acumulación**
	Estatal	Porcentaje	Valor presente

Nota Técnica	

Nivel	Propósito	Resumen Narrativo	Posicionar a Jalisco como un estado transparente y abierto que rinde cuentas, garantizando el derecho de acceso a la información y protección de datos personales.

Nombre del Indicador	Descripción del Indicador	Sentido del indicador	Meta	Avance Anual	% Avance de la Meta
Posición en el Índice de Información del Ejercicio del Gasto	Se refiere a la posición en el Índice de Información del Ejercicio del Gasto que mide el cumplimiento de la calidad de la información sobre el ejercicio del gasto de los 32 poderes ejecutivos estatales. según la Ley General de Contabilidad Gubernamental, la cual ordena mecanismos de transparencia, armonización y homologación de información sobre el ejercicio de los recursos públicos.	Descendente	18.00	2.00	11.11

Parámetros			Semáforo
60	80	100	En riesgo

Método de Cálculo	Dimensión del Indicador	Frecuencia de Medición	Tipo de Indicador
(1777 Numero de Posición(Realizado)/1777 Numero de Posición(Programado))*100	Eficacia	Anual	Estratégico
	Cobertura	**Unidad de Medida**	**Tipo de Acumulación**
	Estatal	Posición	Valor presente

Nota Técnica	

Nivel	Componente	Resumen Narrativo	Programa anual de Formación Educativa implementado, sobre la aplicación oportuna y eficiente de la normatividad vigente en materia de transparencia

Nombre del Indicador	Descripción del Indicador	Sentido del indicador	Meta	Avance Anual	% Avance de la Meta
Total de programas académicos y posgrados realizados	El presente indicador mide el número de programas académicos presenciales y/o virtuales (cursos, diplomados, seminarios, congresos y/o posgrados), que son realizados por el Centro de Estudios Superiores de la Información Pública y Protección de Datos Personales (CESIP) o en conjunto con otras instituciones, en los temas que tutela el Instituto Instituto de Transparencia, Información Pública y Protección de Datos Personales del Estado de Jalisco, con enfoque de derechos humanos, igualdad de género y no discriminación.	Ascendente	3.00	3.00	100.00

Parámetros			Semáforo
60	80	100	Óptimo

Método de Cálculo	Dimensión del Indicador	Frecuencia de Medición	Tipo de Indicador
(Programas académicos y posgrados(Realizado)/Programas académicos y posgrados (Programado))*100	Eficiencia	Trimestral	Gestión
	Cobertura	**Unidad de Medida**	**Tipo de Acumulación**
	Estatal	Programa	Suma

Nota Técnica	

Nivel	Componente	Resumen Narrativo	Programa de promoción y vinculación con sociedad civil y sujetos obligados realizado, en temas cultura de la transparencia, rendición de cuentas, combate a la corrupción e impunidad.

Nombre del Indicador	Descripción del Indicador	Sentido del indicador	Meta	Avance Anual	% Avance de la Meta
Total de personas que participan en las acciones de promoción de la transparencia	El presente indicador mide el número de personas de la sociedad civil y/o servidores públicos que participan en las acciones de promoción, difusión y fomento de la cultura de la transparencia, datos personales, rendición de cuentas, participación ciudadana y combate a la corrupción, a través de talleres de formación, concursos, eventos especializantes, ruedas de prensa, eventos dirigidos a la sociedad civil y/o sujetos obligados, participación en ferias, etc.	Ascendente	20,000.00	13,178.00	65.89

Parámetros			Semáforo
60	80	100	Mejorable

Método de Cálculo	Dimensión del Indicador	Frecuencia de Medición	Tipo de Indicador
(Personas que participan en las acciones de promoción de la transparencia(Realizado) /Personas que participan en las acciones de promoción de la transparencia(Programado))*100	Eficiencia	Trimestral	Gestión
	Cobertura	**Unidad de Medida**	**Tipo de Acumulación**
	Estatal	Persona	Suma

Nota Técnica	

DATOS DEL PROGRAMA

Apoyo a la función pública y desempeño organizacional

Unidad responsable	Instituto de Transparencia, Información Pública y Protección de Datos Personales del Estado de Jalisco

Plan Estatal de Gobernanza y Desarrollo

Eje	Gobierno efectivo e integridad pública	Tema	Acceso a la información, transparencia y protección de datos personales

Presupuesto Devengado	
Monto	7,217,018.00

Finalidad	Gobierno	Función	Otros Servicios Generales	Subfunción	Acceso a la Información Pública Gubernamental

Objetivos

Nivel	Fin	Resumen Narrativo	Contribuir al incremento de las capacidades de la gestión pública estatal para alcanzar con eficiencia, integridad y transparencia los resultados establecidos en el Plan Estatal de Gobernanza y Desarrollo, a través de la incorporación de procesos de participación ciudadana, profesionalización del servicio civil, innovación, control interno, monitoreo y evaluación.

Nombre del Indicador	Descripción del Indicador	Sentido del indicador	Meta	Avance Anual	% Avance de la Meta
Posición en el Subíndice Gobiernos Eficientes y Eficaces del Índice de Competitividad, IMCO	El subíndice Gobiernos eficientes y eficaces evalúa la forma en que los gobiernos de las entidades federativas son capaces de influir positivamente en la competitividad mediante políticas públicas orientadas a fomentar el desarrollo económico local. Se evalúa la calidad de la gestión fiscal y financiera local, así como el grado de transparencia y rendición de cuentas asociado a la misma. De igual modo, se evalúa cómo los ingresos fiscales contribuyen al crecimiento de la economía formal.	Descendente	3.00	5.00	166.67

Parámetros			Semáforo
60	80	100	En riesgo

Método de Cálculo	Dimensión del Indicador	Frecuencia de Medición	Tipo de Indicador
(1489 Numero de Posición(Realizado)/1489 Numero de Posición(Programado))*100	Eficacia	Bienal	Estratégico
	Cobertura	**Unidad de Medida**	**Tipo de Acumulación**
	Estatal	Posición	Valor presente

Nota Técnica	Cancelado por la contingencia sanitaria COVID 19

Nivel	Propósito	Resumen Narrativo	Posicionar a Jalisco como un estado transparente y abierto que rinde cuentas, garantizando el derecho de acceso a la información y protección de datos personales.

Nombre del Indicador	Descripción del Indicador	Sentido del indicador	Meta	Avance Anual	% Avance de la Meta
Posición en el Índice de Información del Ejercicio del Gasto	Se refiere a la posición en el Índice de Información del Ejercicio del Gasto que mide el cumplimiento de la calidad de la información sobre el ejercicio del gasto de los 32 poderes ejecutivos estatales. según la Ley General de Contabilidad Gubernamental, la cual ordena mecanismos de transparencia, armonización y homologación de información sobre el ejercicio de los recursos públicos.	Descendente	18.00	2.00	11.11

Parámetros			Semáforo
60	80	100	En riesgo

Método de Cálculo	Dimensión del Indicador	Frecuencia de Medición	Tipo de Indicador
(1777 Numero de Posición(Realizado)/1777 Numero de Posición(Programado))*100	Eficacia	Anual	Estratégico
	Cobertura	**Unidad de Medida**	**Tipo de Acumulación**
	Estatal	Posición	Valor presente

Nota Técnica	

Nivel	Componente	Resumen Narrativo	Normatividad, acuerdos y criterios de interpretación de la Ley en el orden administrativo, actualizados y aprobados por el Pleno del ITEI

Nombre del Indicador	Descripción del Indicador	Sentido del indicador	Meta	Avance Anual	% Avance de la Meta
Total de proyectos de acuerdos presentados al Pleno	El presente indicador mide el número de proyectos de acuerdos que son presentados al Pleno del Instituto de Transparencia, Información Pública y Protección de Datos Personales del Estado de Jalisco, respecto de la normatividad que conforme a las facultades y atribuciones le corresponde (ley, reglamento de las leyes, reglamento interior, condiciones generales, etc.)	Ascendente	30.00	62.00	206.67

Parámetros			Semáforo
60	80	100	En riesgo

Método de Cálculo	Dimensión del Indicador	Frecuencia de Medición	Tipo de Indicador
(Proyectos de acuerdos presentados al Pleno(Realizado)/Proyectos de acuerdos presentados al Pleno(Programado))*100	Eficiencia	Trimestral	Gestión
	Cobertura	**Unidad de Medida**	**Tipo de Acumulación**
	Estatal	Acuerdo	Suma

Nota Técnica	

Nivel	Componente	Resumen Narrativo	Defensa jurídica del Instituto atendida, en todas sus etapas procesales

Nombre del Indicador	Descripción del Indicador	Sentido del indicador	Meta	Avance Anual	% Avance de la Meta
Total de juicios de amparo a los cuales se les dio atención y seguimiento	El presente indicador mide el número de juicios de amparo tramitados a los que se les da atención y seguimiento en todas y cada una de sus etapas procesales, con la finalidad de realizar la defensa jurídica de los intereses del Instituto de Transparencia, Información Pública y Protección de Datos Personales del Estado de Jalisco.	Ascendente	17.00	23.00	135.29

Parámetros			Semáforo
60	80	100	En riesgo

Método de Cálculo	Dimensión del Indicador	Frecuencia de Medición	Tipo de Indicador
(Juicios de amparo atendidos en tiempo y forma(Realizado)/Juicios de amparo atendidos en tiempo y forma(Programado))*100	Eficiencia	Trimestral	Gestión
	Cobertura	**Unidad de Medida**	**Tipo de Acumulación**
	Estatal	Juicio	Suma

Nota Técnica	

Nivel	Componente	Resumen Narrativo	Instrumentos jurídicos elaborados y/o actualizados necesarios para la operación del Instituto.

Nombre del Indicador	Descripción del Indicador	Sentido del indicador	Meta	Avance Anual	% Avance de la Meta

Total de contratos elaborados	El presente indicador mide el número de contratos elaborados por la Dirección Jurídica y Unidad de Transparencia, entregados a cualquier área del Instituto de Transparencia, Información Pública y Protección de Datos Personales del Estado de Jalisco, que lo requiera dentro de los 10 días hábiles posteriores a la recepción de la información o a su solicitud, estableciendo niveles adecuados de protección y cláusulas tipo en contratos entre responsables y encargados para facilitar el régimen de transferencias de datos personales, en su caso.	Ascendente	60.00	104.00	173.33

Parámetros			Semáforo
60	80	100	En riesgo

Método de Cálculo	Dimensión del Indicador	Frecuencia de Medición	Tipo de Indicador
(Contratos elaborados(Realizado)/Contratos elaborados(Programado))*100	Eficiencia	Trimestral	Gestión
	Cobertura	**Unidad de Medida**	**Tipo de Acumulación**
	Estatal	Contrato	Suma
Nota Técnica			

Nivel	Componente	Resumen Narrativo	Control y Vigilancia realizada en materia de Responsabilidades administrativas para determinar presuntas faltas administrativas

Nombre del Indicador	Descripción del Indicador	Sentido del indicador	Meta	Avance Anual	% Avance de la Meta
Total de investigaciones administrativas derivadas de denuncias, oficios o auditorías realizadas	El presente indicador mide el número de investigaciones administrativas realizadas por el personal adscrito al Órgano Interno de Control al Instituto de Transparencia, Información Pública y Protección de Datos Personales del Estado de Jalisco, derivadas de denuncias, oficios o auditorías. Lo anterior con el fin de investigar cualquier falta administrativa cometida por algún servidor público adscrito al Instituto, para determinar la existencia o inexistencia de los hechos denunciados.	Ascendente	15.00	15.00	100.00

Parámetros			Semáforo
60	80	100	Óptimo

Método de Cálculo	Dimensión del Indicador	Frecuencia de Medición	Tipo de Indicador
(Investigaciones administrativas derivadas de denuncias, oficios o auditorías(Realizado) /Investigaciones administrativas derivadas de denuncias, oficios o auditorías(Programado))*100	Eficiencia	Trimestral	Gestión
	Cobertura	**Unidad de Medida**	**Tipo de Acumulación**
	Estatal	Investigación	Suma
Nota Técnica			

Nivel	Componente	Resumen Narrativo	Acciones realizadas para el desarrollo institucional y gobierno efectivo

Nombre del Indicador	Descripción del Indicador	Sentido del indicador	Meta	Avance Anual	% Avance de la Meta
Total de declaraciones patrimoniales y de conflicto de interés presentadas	El presente indicador mide el número de declaraciones patrimoniales y de conflicto de interés presentadas ante el Órgano Interno de Control, en las modalidades de inicial, modificación y conclusión por los servidores públicos del Instituto de Transparencia, Información Pública y Protección de Datos Personales del Estado de Jalisco, de conformidad a la Ley General de Responsabilidades Administrativas y la ley local en la materia, que son publicadas en el portal de Internet del Instituto como un ejercicio de rendición de cuentas.	Ascendente	60.00	72.00	120.00

Parámetros			Semáforo
60	80	100	Óptimo

Método de Cálculo	Dimensión del Indicador	Frecuencia de Medición	Tipo de Indicador
(Declaraciones patrimoniales y de conflicto de interés presentadas(Realizado)/Declaraciones patrimoniales y de conflicto de interés presentadas(Programado))*100	Eficiencia	Trimestral	Gestión
	Cobertura	**Unidad de Medida**	**Tipo de Acumulación**
	Estatal	Declaración patrimonial	Suma
Nota Técnica			

Nivel	Componente	Resumen Narrativo	A6- Respuestas a solicitudes de acceso a la información atendidas en materia de acceso a la información pública y ejercicio de los derechos ARCO.

Nombre del Indicador	Descripción del Indicador	Sentido del indicador	Meta	Avance Anual	% Avance de la Meta
Total de solicitudes de información, derechos ARCO e incompetencias atendidas	El presente indicador mide el número de solicitudes de acceso a la información pública, de ejercicio de derechos ARCO (acceso, rectificación, cancelación y oposición al tratamiento de datos personales), e incompetencias atendidas por la Unidad de Transparencia del Instituto de Transparencia, Información Pública y Protección de Datos Personales del Estado de Jalisco, en su calidad de sujeto obligado, de conformidad con los términos establecidos en las leyes de la materia.	Ascendente	913.00	1,457.00	159.58

Parámetros			Semáforo
60	80	100	En riesgo

Método de Cálculo	Dimensión del Indicador	Frecuencia de Medición	Tipo de Indicador
(Solicitudes de acceso a la información pública, derechos ARCO e incompetencias(Realizado) /Solicitudes de acceso a la información pública, derechos ARCO e incompetencias (Programado))*100	Eficiencia	Trimestral	Gestión
	Cobertura	**Unidad de Medida**	**Tipo de Acumulación**
	Estatal	Solicitud	Suma
Nota Técnica			

DATOS DEL PROGRAMA

Garantizar el derecho de acceso a la información pública y la protección de datos personales

Unidad responsable	Instituto de Transparencia, Información Pública y Protección de Datos Personales del Estado de Jalisco

Plan Estatal de Gobernanza y Desarrollo

Eje	Gobierno efectivo e integridad pública	Tema	Acceso a la información, transparencia y protección de datos personales

Presupuesto Devengado	
Monto	24,202,202.00

Finalidad	Gobierno	Función	Otros Servicios Generales	Subfunción	Acceso a la Información Pública Gubernamental

Objetivos

Nivel	Fin	Resumen Narrativo	Contribuir al incremento de las capacidades de la gestión pública estatal para alcanzar con eficiencia, integridad y transparencia los resultados establecidos en el Plan Estatal de Gobernanza y Desarrollo, a través de la incorporación de procesos de participación ciudadana, profesionalización del servicio civil, innovación, control interno, monitoreo y evaluación.

Nombre del Indicador	Descripción del Indicador	Sentido del indicador	Meta	Avance Anual	% Avance de la Meta
Porcentaje de cumplimiento promedio de las metas de MIDE Jalisco	Este indicador mide las etapas de seguimiento y evaluación de los indicadores de cada uno de los ámbitos clave mediante el Sistema de Información Estratégica. Lo anterior permite verificar el impacto, la eficacia y la eficiencia de los proyectos.	Ascendente	93.89	85.43	90.99

Parámetros			Semáforo
60	80	100	En riesgo

Método de Cálculo	Dimensión del Indicador	Frecuencia de Medición	Tipo de Indicador
(797 Numero de Porcentaje(Realizado)/797 Numero de Porcentaje(Programado))*100	Eficacia	Anual	Estratégico
	Cobertura	**Unidad de Medida**	**Tipo de Acumulación**
	Estatal	Porcentaje	Valor presente

Nota Técnica	

Nivel	Propósito	Resumen Narrativo	Posicionar a Jalisco como un estado transparente y abierto que rinde cuentas, garantizando el derecho de acceso a la información y protección de datos personales.

Nombre del Indicador	Descripción del Indicador	Sentido del indicador	Meta	Avance Anual	% Avance de la Meta
Posición en el Índice de Información del Ejercicio del Gasto	Se refiere a la posición en el Índice de Información del Ejercicio del Gasto que mide el cumplimiento de la calidad de la información sobre el ejercicio del gasto de los 32 poderes ejecutivos estatales. según la Ley General de Contabilidad Gubernamental, la cual ordena mecanismos de transparencia, armonización y homologación de información sobre el ejercicio de los recursos públicos.	Descendente	18.00	2.00	11.11

Parámetros			Semáforo
60	80	100	En riesgo

Método de Cálculo	Dimensión del Indicador	Frecuencia de Medición	Tipo de Indicador
(1777 Numero de Posición(Realizado)/1777 Numero de Posición(Programado))*100	Eficacia	Anual	Estratégico
	Cobertura	**Unidad de Medida**	**Tipo de Acumulación**
	Estatal	Posición	Valor presente

Nota Técnica	

Nivel	Componente	Resumen Narrativo	Medios de impugnación en materia de acceso a la información y protección de datos personales resueltos y notificados

Nombre del Indicador	Descripción del Indicador	Sentido del indicador	Meta	Avance Anual	% Avance de la Meta
Total de resoluciones de Recursos de Revisión aprobadas	Este indicador mide el número de resoluciones de los Recursos de Revisión aprobadas por el Pleno del Instituto de Transparencia, Información Pública y Protección de Datos Personales del Estado de Jalisco.	Ascendente	1,539.00	2,272.00	147.63

Parámetros			Semáforo
60	80	100	En riesgo

Método de Cálculo	Dimensión del Indicador	Frecuencia de Medición	Tipo de Indicador
(Resoluciones de Recurso de Revisión(Realizado)/Resoluciones de Recurso de Revisión (Programado))*100	Eficiencia	Trimestral	Gestión
	Cobertura	**Unidad de Medida**	**Tipo de Acumulación**
	Estatal	Resolución	Suma

Nota Técnica	

Nivel	Componente	Resumen Narrativo	Cumplimiento a las determinaciones del Pleno del ITEI realizadas, respecto a las atribuciones establecidas en la normatividad aplicable

Nombre del Indicador	Descripción del Indicador	Sentido del indicador	Meta	Avance Anual	% Avance de la Meta
Total de acuerdos y dictámenes aprobados por el Pleno a los cuales se les dio seguimiento	Este indicador mide el número acuerdos y dictámenes aprobados por el Pleno del Instituto de Transparencia, Información Pública y Protección de Datos Personales del Estado de Jalisco, a los cuales se les dio seguimiento y ejecución. (Dicho seguimiento conlleva notificaciones y publicaciones en página institucional y periódico oficial "El Estado de Jalisco")	Ascendente	200.00	263.00	131.50

Parámetros			Semáforo
60	80	100	En riesgo

Método de Cálculo	Dimensión del Indicador	Frecuencia de Medición	Tipo de Indicador
(Acuerdos y dictámenes aprobados por el Pleno del ITEI a los cuales se les dio seguimiento (Realizado)/Acuerdos y dictámenes aprobados por el Pleno del ITEI a los cuales se les dio seguimiento(Programado))*100	Eficiencia	Trimestral	Gestión
	Cobertura	**Unidad de Medida**	**Tipo de Acumulación**
	Estatal	Seguimiento	Suma

Nota Técnica	

Nivel	Componente	Resumen Narrativo	Diagnóstico realizado a los portales de Internet y/o SIPOT de la P. N. T., del cumplimiento de la publicación y actualización de información de Sujetos Obligados.

Nombre del Indicador	Descripción del Indicador	Sentido del indicador	Meta	Avance Anual	% Avance de la Meta
Total de verificaciones diagnosticas de publicación de información fundamental realizadas	El presente indicador mide el número de verificaciones a los sujetos obligados a través de sus páginas de Internet y/o Sistema de Portales de Obligaciones de Transparencia, en relación al cumplimiento de la información fundamental publicada en sus páginas de Internet o en la Plataforma Nacional de Transparencia, según el Plan Anual de Verificaciones, atendiendo a los lineamientos del Sistema Nacional de Transparencia y los estatales.	Ascendente	200.00	80.00	40.00

Parámetros			Semáforo
60	80	100	En riesgo

Método de Cálculo	Dimensión del Indicador	Frecuencia de Medición	Tipo de Indicador
(Verificaciones diagnosticas(Realizado)/Verificaciones diagnosticas(Programado))*100	Eficiencia	Trimestral	Gestión
	Cobertura	**Unidad de Medida**	**Tipo de Acumulación**
	Estatal	Dictamen	Suma

Nota Técnica	

Nivel	Componente	Resumen Narrativo	Plan de fortalecimiento y cumplimiento implementado en materia del derecho a la protección de datos personales.

Nombre del Indicador	Descripción del Indicador	Sentido del indicador	Meta	Avance Anual	% Avance de la Meta

Nombre del Indicador	Descripción del Indicador	Sentido del indicador	Meta	Avance Anual	% Avance de la Meta
Total de verificaciones en materia de protección de datos personales realizadas	Este indicador mide el número de verificaciones en materia de protección de datos personales realizadas a los sujetos obligados o entidades públicas responsables de su tratamiento, atendiendo a la Ley de Protección de Datos Personales en Posesión de Sujetos Obligados del Estado de Jalisco y sus Municipios.	Ascendente	30.00	39.00	130.00

Parámetros			Semáforo
60	80	100	Óptimo

Método de Cálculo	Dimensión del Indicador	Frecuencia de Medición	Tipo de Indicador
(Verificaciones en materia de protección de datos personales(Realizado)/Verificaciones en materia de protección de datos personales(Programado))*100	Eficiencia	Trimestral	Gestión
	Cobertura	**Unidad de Medida**	**Tipo de Acumulación**
	Estatal	Verificación	Suma

Nota Técnica	

Nivel	Componente	Resumen Narrativo	Capacitación y asesoría a sociedad civil y sujetos obligados impartida en los temas de protección de datos personales

Nombre del Indicador	Descripción del Indicador	Sentido del indicador	Meta	Avance Anual	% Avance de la Meta
Total de capacitaciones en materia de datos personales realizadas	El presente indicador mide el número de personas capacitadas en el tema de protección de datos personales, en un curso dirigido tanto a sujetos obligados como a sociedad civil que realiza la Dirección de Protección de Datos Personales en apoyo al Centro de Estudios Superiores de la Información Pública y Protección de Datos Personales del Instituto de Transparencia, Información Pública y Protección de Datos Personales del Estado de Jalisco.	Ascendente	1,000.00	1,015.00	101.50

Parámetros			Semáforo
60	80	100	Óptimo

Método de Cálculo	Dimensión del Indicador	Frecuencia de Medición	Tipo de Indicador
(Personas capacitadas en materia de protección de datos personales(Realizado)/Personas capacitadas en materia de protección de datos personales(Programado))*100	Eficiencia	Trimestral	Gestión
	Cobertura	**Unidad de Medida**	**Tipo de Acumulación**
	Estatal	Persona Capacitada	Suma

Nota Técnica	

Nivel	Componente	Resumen Narrativo	Sistema de gestión documental

Nombre del Indicador	Descripción del Indicador	Sentido del indicador	Meta	Avance Anual	% Avance de la Meta
Total de expedientes en resguardo de archivo digitalizados	El presente indicador mide el número de expedientes en resguardo del archivo de concentración del Instituto de Transparencia, Información Pública y Protección de Datos Personales del Estado de Jalisco, que serán digitalizados respetando la clasificación de origen y almacenados en el servidor destinado para la preservación de archivos digitales	Ascendente	1,300.00	3,436.00	264.31

Parámetros			Semáforo
60	80	100	En riesgo

Método de Cálculo	Dimensión del Indicador	Frecuencia de Medición	Tipo de Indicador
(Expedientes en resguardo de archivo de concentración del ITEI digitalizados(Realizado) /Expedientes en resguardo de archivo de concentración del ITEI digitalizados(Programado)) *100	Eficiencia	Trimestral	Gestión
	Cobertura	**Unidad de Medida**	**Tipo de Acumulación**
	Estatal	Expediente	Suma

Nota Técnica	

DATOS DEL PROGRAMA

Planeación, proyectos y gestión administrativa

Unidad responsable	Instituto de Transparencia, Información Pública y Protección de Datos Personales del Estado de Jalisco

Plan Estatal de Gobernanza y Desarrollo

Eje	Gobierno efectivo e integridad pública	Tema	Administración Pública

Presupuesto Devengado	
Monto	20,322,041.00

Finalidad	Gobierno	Función	Otros Servicios Generales	Subfunción	Acceso a la Información Pública Gubernamental

Objetivos

Nivel	Fin	Resumen Narrativo	Contribuir al incremento de las capacidades de la gestión pública estatal para alcanzar con eficiencia, integridad y transparencia los resultados establecidos en el Plan Estatal de Gobernanza y Desarrollo, a través de la incorporación de procesos de participación ciudadana, profesionalización del servicio civil, innovación, control interno, monitoreo y evaluación.

Nombre del Indicador	Descripción del Indicador	Sentido del indicador	Meta	Avance Anual	% Avance de la Meta
Posición de Jalisco en la métrica de gobierno abierto	Se refiere a la posición de Jalisco en la Métrica de Gobierno abierto, La Métrica analiza el acceso a la información que tienen las y los ciudadanos para conocer las acciones de gobierno y a su vez en qué medida es posible incidir en su gestión.	Descendente	4.00	N	N

Parámetros			Semáforo
60	80	100	En riesgo

Método de Cálculo	Dimensión del Indicador	Frecuencia de Medición	Tipo de Indicador
(1753 Numero de Posición(Realizado)/1753 Numero de Posición(Programado))*100	Eficacia	Bienal	Estratégico
	Cobertura	**Unidad de Medida**	**Tipo de Acumulación**
	Estatal	Posición	Valor presente

Nota Técnica	Meta no alcanzada debido a la contingencia generada por el COVID-19

Nivel	Propósito	Resumen Narrativo	Transformar la efectividad de las instituciones públicas, a través de la profesionalización de los servidores públicos, la mejora de los servicios, estrategias que impulsen una gestión orientada a resultados enfocada a la sociedad, así como la eficiencia, transparencia y procesos de adquisiciones de bienes y servicios públicos libres de sobornos y abiertos.

Nombre del Indicador	Descripción del Indicador	Sentido del indicador	Meta	Avance Anual	% Avance de la Meta

Porcentaje de adquisiciones a través de la Comisión de Adquisiciones	Se refiere al porcentaje del monto de compras a través de la Comisión de Adquisiciones del Gobierno de Jalisco. Cuando las compras rebasan el 1 millón 500 mil pesos son aprobadas por la Comisión de Adquisiciones.	Ascendente	82.59	N	N

Parámetros			Semáforo
60	80	100	En riesgo

Método de Cálculo	Dimensión del Indicador	Frecuencia de Medición	Tipo de Indicador
(717 Numero de Porcentaje(Realizado)/717 Numero de Porcentaje(Programado))*100	Eficacia	Mensual	Estratégico
	Cobertura	**Unidad de Medida**	**Tipo de Acumulación**
	Estatal	Porcentaje	Valor presente
Nota Técnica			

Nivel	Componente	Resumen Narrativo	Servicios financieros, materiales y humanos facilitados.

Nombre del Indicador	Descripción del Indicador	Sentido del indicador	Meta	Avance Anual	% Avance de la Meta
Total de registros y controles contable-presupuestales elaborados	El presente indicador mide el número de registros de control contable-presupuestal elaborados por el Instituto de Transparencia, Información Pública y Protección de Datos Personales del Estado de Jalisco, mismos que se realizan de forma mensual y constan de los Estados Contables, Presupuestarios y Programáticos establecidos en la Ley General de Contabilidad Gubernamental.	Ascendente	12.00	11.00	91.67

Parámetros			Semáforo
60	80	100	Óptimo

Método de Cálculo	Dimensión del Indicador	Frecuencia de Medición	Tipo de Indicador
(Registros de control contable y presupuestal(Realizado)/Registros de control contable y presupuestal(Programado))*100	Eficiencia	Trimestral	Gestión
	Cobertura	**Unidad de Medida**	**Tipo de Acumulación**
	Estatal	Control	Suma
Nota Técnica			

Nivel	Componente	Resumen Narrativo	Instrumentos de planeación, programación y mejora de servicios implementados, propiciando la transparencia en el estado

Nombre del Indicador	Descripción del Indicador	Sentido del indicador	Meta	Avance Anual	% Avance de la Meta
Total de informes anuales de actividades elaborados	El presente indicador mide el número informes anuales de actividades y de evaluación general en materia de acceso a la información pública, mismo que contiene información en materia de acceso a la información pública y protección de datos personales (solicitudes de información tramitadas), resultados de las verificación en materia de transparencia y protección de datos personales, análisis de las principales acciones de promoción y difusión de la cultura de la transparencia, resultados de la capacitación y la formación de servidores públicos, así como los proyectos estratégicos abanderados por el Instituto.	Ascendente	1.00	1.00	100.00

Parámetros			Semáforo
60	80	100	Óptimo

Método de Cálculo	Dimensión del Indicador	Frecuencia de Medición	Tipo de Indicador
(Informes anuales de actividades(Realizado)/Informes anuales de actividades(Programado)) *100	Eficiencia	Trimestral	Gestión
	Cobertura	**Unidad de Medida**	**Tipo de Acumulación**
	Estatal	Informe	Suma
Nota Técnica			

Nivel	Componente	Resumen Narrativo	Proyectos estratégicos implementados.

Nombre del Indicador	Descripción del Indicador	Sentido del indicador	Meta	Avance Anual	% Avance de la Meta
Total de acciones de seguimiento al Plan de Acción de Gobierno Abierto en Jalisco.	El presente indicador mide el número de acciones de seguimiento y monitoreo realizadas por el Instituto de Transparencia, Información Pública y Protección de Datos Personales del Estado de Jalisco, respecto al Segundo Plan de Acción de Gobierno Abierto en Jalisco 2019-2020, que realiza en colaboración con los integrantes del Secretariado Técnico Local, misma que se hace consistir en reuniones con los enlaces del Secretariado Técnico Local, sesiones con el comité de seguimiento de los compromisos, etc.	Ascendente	12.00	29.00	241.67

Parámetros			Semáforo
60	80	100	En riesgo

Método de Cálculo	Dimensión del Indicador	Frecuencia de Medición	Tipo de Indicador
(Acciones de seguimiento al Plan de Acción de Gobierno Abierto en Jalisco(Realizado) /Acciones de seguimiento al Plan de Acción de Gobierno Abierto en Jalisco(Programado))*100	Eficiencia	Trimestral	Gestión
	Cobertura	**Unidad de Medida**	**Tipo de Acumulación**
	Estatal	Acción	Suma
Nota Técnica			

Nivel	Componente	Resumen Narrativo	Plan de fortalecimiento en el combate a la corrupción y estrategias de apertura gubernamental.

Nombre del Indicador	Descripción del Indicador	Sentido del indicador	Meta	Avance Anual	% Avance de la Meta
Total de acciones en materia de apertura gubernamental.	El presente indicador mide el total de acciones que realiza el Instituto de Transparencia, Información Pública y Protección de Datos Personales del Estado de Jalisco en materia de apertura gubernamental (mecanismos que permitan que los ciudadanos accedan a información relacionada con los procesos de contrataciones abiertas, transparencia en obra pública, etc.), dichas acciones consisten en reuniones de trabajo en el marco de proyectos estratégicos.	Ascendente	12.00	14.00	116.67

Parámetros			Semáforo
60	80	100	Óptimo

Método de Cálculo	Dimensión del Indicador	Frecuencia de Medición	Tipo de Indicador
(Acciones en materia de apertura gubernamental(Realizado)/Acciones en materia de apertura gubernamental(Programado))*100	Eficiencia	Trimestral	Gestión
	Cobertura	**Unidad de Medida**	**Tipo de Acumulación**
	Estatal	Acción	Suma
Nota Técnica			

DATOS DEL PROGRAMA

Servicios de Educación Media Superior y Superior

Unidad responsable	Universidad de Guadalajara

Plan Estatal de Gobernanza y Desarrollo

Eje	Desarrollo Social	Tema	Educación

Presupuesto Devengado	
Monto	12,895,263,592.95

Finalidad	Desarrollo Social	Función	Educación	Subfunción	Educación Superior

Objetivos

Nivel	Fin	Resumen Narrativo	Contribuir a mejorar las condiciones sociales propicias para el acceso efectivo a los derechos sociales que impulsen capacidades de las personas y sus comunidades para reducir brechas de desigualdad, mediante la reconstrucción de un sentido de colectividad y corresponsabilidad del gobierno y la sociedad en general.

Nombre del Indicador	Descripción del Indicador	Sentido del indicador	Meta	Avance Anual	% Avance de la Meta
Porcentaje de población en situación de pobreza	Muestra el porcentaje de personas que se encuentra en situación de pobreza cuando: presenta al menos una carencia social y no tiene un ingreso suficiente para satisfacer sus necesidades.	Descendente	26.67	N	N

Parámetros			Semáforo
60	80	100	En riesgo

Método de Cálculo	Dimensión del Indicador	Frecuencia de Medición	Tipo de Indicador
(1442 Numero de Porcentaje(Realizado)/1442 Numero de Porcentaje(Programado))*100	Eficacia	Bienal	Estratégico
	Cobertura	**Unidad de Medida**	**Tipo de Acumulación**
	Estatal	Porcentaje	Valor presente

Nota Técnica	

Nivel	Propósito	Resumen Narrativo	Incrementar la calidad y accesibilidad educativa en todos los niveles, modalidades y servicios de manera inclusiva y equitativa, con un enfoque de formación integral centrado en el aprendizaje de las y los estudiantes, implementando procesos de enseñanza innovadores y de desarrollo de las comunidades para la vida en un contexto de corresponsabilidad, mediante la simplificación y reingeniería administrativa, la formación y profesionalización de todas las personas relacionadas al acto educativo, la mejora de la infraestructura y una pertinente articulación entre instancias gubernamentales y de la sociedad en general.

Nombre del Indicador	Descripción del Indicador	Sentido del indicador	Meta	Avance Anual	% Avance de la Meta
Porcentaje de cobertura en educación superior sin posgrado de 18 a 22 años	Es el porcentaje de la matrícula total del nivel técnico superior universitario y licenciatura de la modalidad escolarizada, respecto al total de población de 18 a 22 años.	Ascendente	40.00	N	N

Parámetros			Semáforo
60	80	100	En riesgo

Método de Cálculo	Dimensión del Indicador	Frecuencia de Medición	Tipo de Indicador
(1646 Numero de Porcentaje(Realizado)/1646 Numero de Porcentaje(Programado))*100	Eficacia	Anual	Estratégico
	Cobertura	**Unidad de Medida**	**Tipo de Acumulación**
	Estatal	Porcentaje	Valor presente

Nota Técnica	

Nivel	Componente	Resumen Narrativo	Estudiantes de educación media superior y superior atendidos garantizando el acceso a la educación en condiciones de igualdad.

Nombre del Indicador	Descripción del Indicador	Sentido del indicador	Meta	Avance Anual	% Avance de la Meta
Porcentaje de estudiantes educación media superior y superior inscritos	Número de estudiantes con registro a cursos por nivel educativo Medio Superior, Superior y Posgrado	Ascendente	295,824.00	310,201.00	104.86

Parámetros			Semáforo
60	80	100	Óptimo

Método de Cálculo	Dimensión del Indicador	Frecuencia de Medición	Tipo de Indicador
(Estudiantes educación media superior y superior(Realizado)/Estudiantes educación media superior y superior(Programado))*100	Eficacia	Semestral	Gestión
	Cobertura	**Unidad de Medida**	**Tipo de Acumulación**
	Estatal	Alumno	Valor presente

Nota Técnica	

Nivel	Componente	Resumen Narrativo	Calidad de la educación de pregrado mejorada asegurando el desarrollo integral de todas las facultades del ser humano y la evolución continua de los procesos de enseñanza - aprendizaje.

Nombre del Indicador	Descripción del Indicador	Sentido del indicador	Meta	Avance Anual	% Avance de la Meta
Índice de mejora de la calidad de la educación de pregrado	Relación de los indicadores que contribuyen a mejorar la calidad de la educación de pregrado. Media aritmética de los porcentajes obtenidos para cada indicador	Ascendente	2.40	2.46	102.50

Parámetros			Semáforo
60	80	100	Óptimo

Método de Cálculo	Dimensión del Indicador	Frecuencia de Medición	Tipo de Indicador
(Índice de calidad de la educación de pregrado(Realizado)/Índice de calidad de la educación de pregrado(Programado))*100	Eficacia	Semestral	Gestión
	Cobertura	**Unidad de Medida**	**Tipo de Acumulación**
	Estatal	Índice	Valor presente

Nota Técnica	

Nivel	Componente	Resumen Narrativo	Capacidades para la investigación fortalecidas para coadyuvar en la satisfacción de los derechos humanos económicos, sociales y culturales.

Nombre del Indicador	Descripción del Indicador	Sentido del indicador	Meta	Avance Anual	% Avance de la Meta
Índice de fortalecimiento de capacidades para la investigación	Relación de capacidades para el fortalecimiento de la investigación. Media aritmética de las metas individuales	Ascendente	28.00	25.90	92.50

Parámetros			Semáforo
60	80	100	Óptimo

Método de Cálculo	Dimensión del Indicador	Frecuencia de Medición	Tipo de Indicador
(Índice de fortalecimiento de las capacidades para la investigación(Realizado)/Índice de fortalecimiento de las capacidades para la investigación(Programado))*100	Eficacia	Semestral	Gestión
	Cobertura	**Unidad de Medida**	**Tipo de Acumulación**

fortalecimiento de las capacidades para la investigación(Programado))*100	Estatal	Índice	Valor presente
Nota Técnica			

Nivel	Componente	**Resumen Narrativo**	Transferencia del conocimiento impulsada para coadyuvar en la satisfacción de los derechos humanos económicos, sociales y culturales.				
Nombre del Indicador			**Descripción del Indicador**	**Sentido del indicador**	**Meta**	**Avance Anual**	**% Avance de la Meta**
Índice de impulso a la transferencia del conocimiento			Relación de indicadores que contribuyen a la transferencia del conocimiento. Media aritmética de las metas individuales	Ascendente	25.70	37.80	147.08
				Parámetros			**Semáforo**
				60	80	100	En riesgo
Método de Cálculo			**Dimensión del Indicador**	**Frecuencia de Medición**			**Tipo de Indicador**
(Índice de impulso a la transferencia del conocimiento(Realizado)/Índice de impulso a la transferencia del conocimiento(Programado))*100			Eficacia	Semestral			Gestión
			Cobertura	**Unidad de Medida**			**Tipo de Acumulación**
			Estatal	Índice			Valor presente
Nota Técnica							

DATOS DEL PROGRAMA

Impartición de justicia electoral a la ciudadanía e investigación y capacitación en la materia

Unidad responsable	Tribunal Electoral del Estado de Jalisco

Plan Estatal de Gobernanza y Desarrollo

Eje	Seguridad, justicia y Estado de derecho	Tema	Impartición de justicia

Presupuesto Devengado	
Monto	50,174,534.50

Finalidad	Gobierno	Función	Justicia	Subfunción	Impartición de Justicia

Objetivos

Nivel	Fin	Resumen Narrativo	Contribuir a consolidar el Estado de derecho y la cultura de paz a través de la prevención, la atención oportuna y eficaz de las demandas sociales en materia de seguridad y justicia, garantizando el derecho humano de integridad física y psíquica, reparando el tejido social, recuperando la autoridad de las instituciones e impulsar condiciones para una producción conjunta de seguridad, incluyente y sustentable con los actores sociales y gubernamentales.

Nombre del Indicador	Descripción del Indicador	Sentido del indicador	Meta	Avance Anual	% Avance de la Meta
Porcentaje de delitos no denunciados respecto a los delitos ocurridos	La estimación a nivel nacional sobre los delitos no denunciados o que no se inició averiguación previa y sus causas, respecto a los delitos ocurridos en cada entidad federativa	Descendente	90.77	86.20	94.97

Parámetros			Semáforo
60	80	100	En riesgo

Método de Cálculo	Dimensión del Indicador	Frecuencia de Medición	Tipo de Indicador
(1674 Numero de Porcentaje(Realizado)/1674 Numero de Porcentaje(Programado))*100	Eficacia	Anual	Estratégico
	Cobertura	**Unidad de Medida**	**Tipo de Acumulación**
	Estatal	Porcentaje	Valor presente

Nota Técnica	

Nivel	Propósito	Resumen Narrativo	Garantizar el acceso a la justicia pronta, expedita, completa e imparcial para mantener la paz social y un estado democrático y de derecho, mediante mecanismos de transparencia y justicia abierta, eficiencia procedimental, fortalecimiento de capacidades institucionales, asegurando el ejercicio efectivo de los derechos humanos, administrativos, políticos y electorales.

Nombre del Indicador	Descripción del Indicador	Sentido del indicador	Meta	Avance Anual	% Avance de la Meta
Sentencias definitivas con la modalidad de juicios orales	Se refiere a las sentencias emitidas por los jueces de oralidad de los doce distritos judiciales del Estado de Jalisco, emitidas en la tercera etapa del proceso penal acusatorio denominado juicio oral.	Ascendente	108.00	45.00	41.67

Parámetros			Semáforo
60	80	100	En riesgo

Método de Cálculo	Dimensión del Indicador	Frecuencia de Medición	Tipo de Indicador
(1686 Numero de Sentencias(Realizado)/1686 Numero de Sentencias(Programado))*100	Eficacia	Mensual	Estratégico
	Cobertura	**Unidad de Medida**	**Tipo de Acumulación**
	Estatal	Sentencia	Valor presente

Nota Técnica	

Nivel	Componente	Resumen Narrativo	Resoluciones emitidas que tutelan la legalidad de los actos de autoridades electorales, agrupaciones y partidos políticos.

Nombre del Indicador	Descripción del Indicador	Sentido del indicador	Meta	Avance Anual	% Avance de la Meta
Resolución Medios de Impugnación	Resolución Medios de Impugnación	Ascendente	100.00	N.D	N.D

Parámetros			Semáforo
60	80	100	N.D

Método de Cálculo	Dimensión del Indicador	Frecuencia de Medición	Tipo de Indicador
(Número de resoluciones de medios de impugnación(Realizado)/Número de resoluciones de medios de impugnación(Programado))*100	Eficacia	Trimestral	Gestión
	Cobertura	**Unidad de Medida**	**Tipo de Acumulación**
	Estatal	Resolución	Suma

Nota Técnica	

DATOS DEL PROGRAMA

Tribunal de Justicia Administrativa del Estado de Jalisco

Unidad responsable	Tribunal de Justicia Administrativa del Estado de Jalisco

Plan Estatal de Gobernanza y Desarrollo

Eje	Seguridad, justicia y Estado de derecho	Tema	Impartición de justicia

Presupuesto Devengado	
Monto	229,215,890.59

Finalidad	Gobierno	Función	Justicia	Subfunción	Impartición de Justicia

Objetivos

Nivel	Fin	Resumen Narrativo	Contribuir a consolidar el Estado de derecho y la cultura de paz a través de la prevención, la atención oportuna y eficaz de las demandas sociales en materia de seguridad y justicia, garantizando el derecho humano de integridad física y psíquica, reparando el tejido social, recuperando la autoridad de las instituciones e impulsar condiciones para una producción conjunta de seguridad, incluyente y sustentable con los actores sociales y gubernamentales.

Nombre del Indicador	Descripción del Indicador	Sentido del indicador	Meta	Avance Anual	% Avance de la Meta
Porcentaje de delitos no denunciados respecto a los delitos ocurridos	La estimación a nivel nacional sobre los delitos no denunciados o que no se inició averiguación previa y sus causas, respecto a los delitos ocurridos en cada entidad federativa	Descendente	90.77	86.20	94.97

Parámetros			Semáforo
60	80	100	En riesgo

Método de Cálculo	Dimensión del Indicador	Frecuencia de Medición	Tipo de Indicador
(1674 Numero de Porcentaje(Realizado)/1674 Numero de Porcentaje(Programado))*100	Eficacia	Anual	Estratégico
	Cobertura	**Unidad de Medida**	**Tipo de Acumulación**
	Estatal	Porcentaje	Valor presente

Nota Técnica	

Nivel	Propósito	Resumen Narrativo	Garantizar el acceso a la justicia pronta, expedita, completa e imparcial para mantener la paz social y un estado democrático y de derecho, mediante mecanismos de transparencia y justicia abierta, eficiencia procedimental, fortalecimiento de capacidades institucionales, asegurando el ejercicio efectivo de los derechos humanos, administrativos, políticos y electorales.

Nombre del Indicador	Descripción del Indicador	Sentido del indicador	Meta	Avance Anual	% Avance de la Meta
Sentencias definitivas con la modalidad de juicios orales	Se refiere a las sentencias emitidas por los jueces de oralidad de los doce distritos judiciales del Estado de Jalisco, emitidas en la tercera etapa del proceso penal acusatorio denominado juicio oral.	Ascendente	108.00	45.00	41.67

Parámetros			Semáforo
60	80	100	En riesgo

Método de Cálculo	Dimensión del Indicador	Frecuencia de Medición	Tipo de Indicador
(1686 Numero de Sentencias(Realizado)/1686 Numero de Sentencias(Programado))*100	Eficacia	Mensual	Estratégico
	Cobertura	**Unidad de Medida**	**Tipo de Acumulación**
	Estatal	Sentencia	Valor presente

Nota Técnica	

Nivel	Componente	Resumen Narrativo	Expedientes turnados a salas resueltos para solventar las controversias de carácter administrativo y fiscal.

Nombre del Indicador	Descripción del Indicador	Sentido del indicador	Meta	Avance Anual	% Avance de la Meta
Porcentaje de resolución de expedientes recibidos por sala para su atención	01-Expedientes turnados a salas resueltos para solventar las controversias de carácter administrativo y fiscal.	Ascendente	100.00	N.D	N.D

Parámetros			Semáforo
60	80	100	N.D

Método de Cálculo	Dimensión del Indicador	Frecuencia de Medición	Tipo de Indicador
(Porcentaje de expediente recibidos (Realizado)/Porcentaje de expediente recibidos (Programado))*100(Realizado)/Porcentaje de expediente recibidos (Realizado)/Porcentaje de expediente recibidos (Programado))*100(Programado))*100	Eficiencia	Trimestral	Gestión
	Cobertura	**Unidad de Medida**	**Tipo de Acumulación**
	Estatal	Acción	Suma

Nota Técnica	

Nivel	Componente	Resumen Narrativo	Sala Superior creada y en funcionamiento, conformada por tres ponencias y el Órgano Interno de Control

Nombre del Indicador	Descripción del Indicador	Sentido del indicador	Meta	Avance Anual	% Avance de la Meta
Total de Recursos de Apelación y Reclamación	02-Sala Superior creada y en funcionamiento,conformada por tres ponencias y el Órgano Interno de Control	Ascendente	95.00	N.D	N.D

Parámetros			Semáforo
60	80	100	N.D

Método de Cálculo	Dimensión del Indicador	Frecuencia de Medición	Tipo de Indicador
((Número de recursos de apelación, reclamaciones (Realizado)/Número de recursos de apelación, reclamaciones (Programado))*100(Realizado)/(Número de recursos de apelación, reclamaciones (Realizado)/Número de recursos de apelación, reclamaciones (Programado)) *100(Programado))*100	Eficiencia	Trimestral	Gestión
	Cobertura	**Unidad de Medida**	**Tipo de Acumulación**
	Estatal	Acción	Suma

Nota Técnica	

DATOS DEL PROGRAMA

Programa para el fortalecimiento del Sistema Estatal Anticorrupción.

Unidad responsable	Secretaría Ejecutiva del Sistema Estatal Anti-Corrupción

Plan Estatal de Gobernanza y Desarrollo

Eje	Gobierno efectivo e integridad pública	Tema	Corrupción e impunidad

Presupuesto Devengado	
Monto	40,953,000.00

Finalidad	Gobierno	Función	Coordinación de la Política de Gobierno	Subfunción	Función Pública

Objetivos

Nivel	Fin	Resumen Narrativo	Contribuir al incremento de las capacidades de la gestión pública estatal para alcanzar con eficiencia, integridad y transparencia los resultados establecidos en el Plan Estatal de Gobernanza y Desarrollo, a través de la incorporación de procesos de participación ciudadana, profesionalización del servicio civil, innovación, control interno, monitoreo y evaluación.

Nombre del Indicador	Descripción del Indicador	Sentido del indicador	Meta	Avance Anual	% Avance de la Meta
Posición en el Subíndice Gobiernos Eficientes y Eficaces del Índice de Competitividad, IMCO	El subíndice Gobiernos eficientes y eficaces evalúa la forma en que los gobiernos de las entidades federativas son capaces de influir positivamente en la competitividad mediante políticas públicas orientadas a fomentar el desarrollo económico local. Se evalúa la calidad de la gestión fiscal y financiera local, así como el grado de transparencia y rendición de cuentas asociado a la misma. De igual modo, se evalúa cómo los ingresos fiscales contribuyen al crecimiento de la economía formal.	Descendente	3.00	5.00	166.67

Parámetros			Semáforo
60	80	100	En riesgo

Método de Cálculo	Dimensión del Indicador	Frecuencia de Medición	Tipo de Indicador
(1489 Numero de Posición(Realizado)/1489 Numero de Posición(Programado))*100	Eficacia	Bienal	Estratégico
	Cobertura	**Unidad de Medida**	**Tipo de Acumulación**
	Estatal	Posición	Valor presente
Nota Técnica	Cancelado por la contingencia sanitaria COVID 19		

Nivel	Propósito	Resumen Narrativo	Disminuir la corrupción como un fenómeno de responsabilidad compartida del sector público, ciudadanía, sociedad civil organizada e iniciativa privada, mediante el fortalecimiento del Sistema Estatal Anticorrupción, el impulso de políticas integrales de profesionalización, la generación de información socialmente útil y, de principios y valores cívicos, con enfoque de derechos humanos y de gobierno abierto.

Nombre del Indicador	Descripción del Indicador	Sentido del indicador	Meta	Avance Anual	% Avance de la Meta
Tasa de incidencia de corrupción por 100,000 habitantes	Mide la población que tuvo alguna experiencia de corrupción al realizar un tramite por cada 100 mil habitantes.	Descendente	22,698.00	N.D	N.D

Parámetros			Semáforo
60	80	100	N.D

Método de Cálculo	Dimensión del Indicador	Frecuencia de Medición	Tipo de Indicador
(1599 Numero de Tasa(Realizado)/1599 Numero de Tasa(Programado))*100	Eficacia	Bienal	Estratégico
	Cobertura	**Unidad de Medida**	**Tipo de Acumulación**
	Estatal	Tasa	Valor presente
Nota Técnica			

Nivel	Componente	Resumen Narrativo	Mecanismos desarrollados y/o administrados para la coordinación institucional del control de los recursos públicos, así como faltas administrativas y hechos de corrupción

Nombre del Indicador	Descripción del Indicador	Sentido del indicador	Meta	Avance Anual	% Avance de la Meta
Total de acciones para la coordinación	Mecanismos desarrollados y/o administrados para la coordinación institucional del control de los recursos públicos, así como faltas administrativas y hechos de corrupción.	Ascendente	2.00	2.00	100.00

Parámetros			Semáforo
60	80	100	Óptimo

Método de Cálculo	Dimensión del Indicador	Frecuencia de Medición	Tipo de Indicador
(Total de acciones para la coordinación(Realizado)/Total de acciones para la coordinación (Programado))*100	Eficiencia	Semestral	Gestión
	Cobertura	**Unidad de Medida**	**Tipo de Acumulación**
	Estatal	Acción	Suma
Nota Técnica			

Nivel	Componente	Resumen Narrativo	Políticas Públicas elaboradas para disuadir y controlar la ocurrencia de actos y hechos de corrupción en Jalisco

Nombre del Indicador	Descripción del Indicador	Sentido del indicador	Meta	Avance Anual	% Avance de la Meta
Total de políticas públicas aprobadas	Políticas Públicas elaboradas para disuadir y controlar la ocurrencia de actos y hechos de corrupción en Jalisco	Ascendente	1.00	1.00	100.00

Parámetros			Semáforo
60	80	100	Óptimo

Método de Cálculo	Dimensión del Indicador	Frecuencia de Medición	Tipo de Indicador
(Total de políticas públicas aprobadas(Realizado)/Total de políticas públicas aprobadas (Programado))*100	Eficacia	Anual	Gestión
	Cobertura	**Unidad de Medida**	**Tipo de Acumulación**
	Estatal	Política	Suma
Nota Técnica			

Nivel	Componente	Resumen Narrativo	Programas de capacitación diseñados, impartidos y/o administrados para el control y disuasión de la corrupción

Nombre del Indicador	Descripción del Indicador	Sentido del indicador	Meta	Avance Anual	% Avance de la Meta
Total de capacitaciones impartidas	Programas de capacitación diseñados, impartidos y/o administrados para el control y disuasión de la corrupción.	Ascendente	3.00	3.00	100.00

Parámetros			Semáforo
60	80	100	Óptimo

Método de Cálculo	Dimensión del Indicador	Frecuencia de Medición	Tipo de Indicador
(Total de capacitaciones impartidas(Realizado)/Total de capacitaciones impartidas (Programado))*100	Eficiencia	Semestral	Gestión
	Cobertura	**Unidad de Medida**	**Tipo de Acumulación**
	Estatal	Capacitación	Suma
Nota Técnica			

DATOS DEL PROGRAMA

Actos jurídicos apegados a la legalidad

Unidad responsable	Secretaría de Administración

Plan Estatal de Gobernanza y Desarrollo

Eje	Gobierno efectivo e integridad pública	Tema	Administración Pública

Presupuesto Devengado	
Monto	16,741,045.43

Finalidad	Gobierno	Función	Coordinación de la Política de Gobierno	Subfunción	Asuntos Jurídicos

Objetivos

Nivel	Fin	Resumen Narrativo	Contribuir al incremento de las capacidades de la gestión pública estatal para alcanzar con eficiencia, integridad y transparencia los resultados establecidos en el Plan Estatal de Gobernanza y Desarrollo, a través de la incorporación de procesos de participación ciudadana, profesionalización del servicio civil, innovación, control interno, monitoreo y evaluación.

Nombre del Indicador	Descripción del Indicador	Sentido del indicador	Meta	Avance Anual	% Avance de la Meta
Porcentaje de cumplimiento promedio de las metas de MIDE Jalisco	Este indicador mide las etapas de seguimiento y evaluación de los indicadores de cada uno de los ámbitos clave mediante el Sistema de Información Estratégica. Lo anterior permite verificar el impacto, la eficacia y la eficiencia de los proyectos.	Ascendente	93.89	85.43	90.99

Parámetros			Semáforo
60	80	100	En riesgo

Método de Cálculo	Dimensión del Indicador	Frecuencia de Medición	Tipo de Indicador
(797 Numero de Porcentaje(Realizado)/797 Numero de Porcentaje(Programado))*100	Eficacia	Anual	Estratégico
	Cobertura	**Unidad de Medida**	**Tipo de Acumulación**
	Estatal	Porcentaje	Valor presente

Nota Técnica	

Nivel	Propósito	Resumen Narrativo	Transformar la efectividad de las instituciones públicas, a través de la profesionalización de los servidores públicos, la mejora de los servicios, estrategias que impulsen una gestión orientada a resultados enfocada a la sociedad, así como la eficiencia, transparencia y procesos de adquisiciones de bienes y servicios públicos libres de sobornos y abiertos.

Nombre del Indicador	Descripción del Indicador	Sentido del indicador	Meta	Avance Anual	% Avance de la Meta
Porcentaje de servidores públicos que asisten cuando menos a un evento de capacitación al año	Es la proporción de servidores públicos que acuden cuando menos a un evento de capacitación respecto del total de servidores públicos.	Ascendente	50.00	N	N

Parámetros			Semáforo
60	80	100	En riesgo

Método de Cálculo	Dimensión del Indicador	Frecuencia de Medición	Tipo de Indicador
(1758 Numero de Porcentaje(Realizado)/1758 Numero de Porcentaje(Programado))*100	Eficacia	Mensual	Estratégico
	Cobertura	**Unidad de Medida**	**Tipo de Acumulación**
	Estatal	Porcentaje	Valor presente

Nota Técnica	

Nivel	Componente	Resumen Narrativo	Apego a la legalidad para la elaboración y firma de los instrumentos jurídicos de la Secretaría de Administración.

Nombre del Indicador	Descripción del Indicador	Sentido del indicador	Meta	Avance Anual	% Avance de la Meta
Elaboración de instrumentos jurídicos	Apego a la legalidad para la elaboración y firma de los instrumentos jurídicos de la Secretaría de Administración.	Ascendente	511.80	674.80	131.85

Parámetros			Semáforo
60	80	100	En riesgo

Método de Cálculo	Dimensión del Indicador	Frecuencia de Medición	Tipo de Indicador
(Elaboración de contratos(Realizado)/Elaboración de contratos(Programado))*100	Eficacia	Mensual	Gestión
	Cobertura	**Unidad de Medida**	**Tipo de Acumulación**
	Estatal	Contrato	Suma

Nota Técnica	

Nivel	Componente	Resumen Narrativo	Juicios, procedimientos y convenios judiciales en materia civil, mercantil, administrativo, agrario, penal y amparo en los que forme parte la Secretaría de Administración.

Nombre del Indicador	Descripción del Indicador	Sentido del indicador	Meta	Avance Anual	% Avance de la Meta
Actos jurídicos en materia civil, mercantil, administrativo, agrario, penal y amparo	Juicios, procedimientos y convenios judiciales en materia civil, mercantil, administrativo, agrario, penal y amparo en los que forme parte la Secretaría de Administración.	Ascendente	2,710.00	3,036.00	112.03

Parámetros			Semáforo
60	80	100	Óptimo

Método de Cálculo	Dimensión del Indicador	Frecuencia de Medición	Tipo de Indicador
(Juicios en diversas materias(Realizado)/Juicios en diversas materias(Programado))*100	Eficacia	Mensual	Gestión
	Cobertura	**Unidad de Medida**	**Tipo de Acumulación**
	Estatal	Juicio	Suma

Nota Técnica	

Nivel	Componente	Resumen Narrativo	Actos jurídicos analizados y consultados de la Secretaría de Administración del Estado de Jalisco.

Nombre del Indicador	Descripción del Indicador	Sentido del indicador	Meta	Avance Anual	% Avance de la Meta
Consulta de actos jurídicos	Actos jurídicos analizados y consultados de la Secretaría de Administración del Estado de Jalisco.	Ascendente	126.00	712.00	565.08

Parámetros			Semáforo
60	80	100	En riesgo

Método de Cálculo	Dimensión del Indicador	Frecuencia de Medición	Tipo de Indicador
(Consultas efectuadas(Realizado)/Consultas efectuadas(Programado))*100	Eficacia	Mensual	Gestión
	Cobertura	**Unidad de Medida**	**Tipo de Acumulación**

Estatal	Consulta	Suma	

Nota Técnica	

Nivel	Componente	Resumen Narrativo	Asuntos jurídicos ante Fedatarios Públicos, Órganos Jurisdiccionales, Dependencias y Entidades del Estado de Jalisco de la Secretaría de Administración.				
Nombre del Indicador			**Descripción del Indicador**	**Sentido del indicador**	**Meta**	**Avance Anual**	**% Avance de la Meta**
Asuntos juridicos frente autoridades			Asuntos jurídicos ante Fedatarios Públicos, Órganos Jurisdiccionales, Dependencias y Entidades del Estado de Jalisco de la Secretaría de Administración.	Ascendente	12.00	9.00	75.00
				Parámetros			**Semáforo**
				60	80	100	Mejorable
Método de Cálculo			**Dimensión del Indicador**	**Frecuencia de Medición**			**Tipo de Indicador**
(Asuntos jurídicos atendidos con autoridades(Realizado)/Asuntos jurídicos atendidos con autoridades(Programado))*100			Eficacia	Mensual			Gestión
			Cobertura	**Unidad de Medida**			**Tipo de Acumulación**
			Estatal	Asunto			Suma
Nota Técnica							

DATOS DEL PROGRAMA

Programa de Ejecución de la Política de Administración, Manejo de los Recursos Materiales, Prestación de Servicios Generales y Desarrollo de los Recursos Humanos del Poder Ejecutivo

Unidad responsable	**Secretaría de Administración**

Plan Estatal de Gobernanza y Desarrollo

Eje	Gobierno efectivo e integridad pública	**Tema**	Administración Pública

Presupuesto Devengado	
Monto	28,068,950.76

Finalidad	Gobierno	**Función**	Otros Servicios Generales	**Subfunción**	Servicios Registrales, Administrativos y Patrimoniales

Objetivos

Nivel	Fin	Resumen Narrativo	Contribuir al incremento de las capacidades de la gestión pública estatal para alcanzar con eficiencia, integridad y transparencia los resultados establecidos en el Plan Estatal de Gobernanza y Desarrollo, a través de la incorporación de procesos de participación ciudadana, profesionalización del servicio civil, innovación, control interno, monitoreo y evaluación.				
Nombre del Indicador			**Descripción del Indicador**	**Sentido del indicador**	**Meta**	**Avance Anual**	**% Avance de la Meta**
Posición de Jalisco en la métrica de gobierno abierto			Se refiere a la posición de Jalisco en la Métrica de Gobierno abierto, La Métrica analiza el acceso a la información que tienen las y los ciudadanos para conocer las acciones de gobierno y a su vez en qué medida es posible incidir en su gestión.	Descendente	4.00	N	N
				Parámetros			**Semáforo**
				60	80	100	En riesgo
Método de Cálculo			**Dimensión del Indicador**	**Frecuencia de Medición**			**Tipo de Indicador**
(1753 Numero de Posición(Realizado)/1753 Numero de Posición(Programado))*100			Eficacia	Bienal			Estratégico
			Cobertura	**Unidad de Medida**			**Tipo de Acumulación**
			Estatal	Posición			Valor presente
Nota Técnica	Meta no alcanzada debido a la contingencia generada por el COVID-19						

Nivel	Propósito	Resumen Narrativo	Transformar la efectividad de las instituciones públicas, a través de la profesionalización de los servidores públicos, la mejora de los servicios, estrategias que impulsen una gestión orientada a resultados enfocada a la sociedad, así como la eficiencia, transparencia y procesos de adquisiciones de bienes y servicios públicos libres de sobornos y abiertos.				
Nombre del Indicador			**Descripción del Indicador**	**Sentido del indicador**	**Meta**	**Avance Anual**	**% Avance de la Meta**
Porcentaje de adquisiciones a través de la Comisión de Adquisiciones			Se refiere al porcentaje del monto de compras a través de la Comisión de Adquisiciones del Gobierno de Jalisco. Cuando las compras rebasan el 1 millón 500 mil pesos son aprobadas por la Comisión de Adquisiciones.	Ascendente	82.59	N	N
				Parámetros			**Semáforo**
				60	80	100	En riesgo
Método de Cálculo			**Dimensión del Indicador**	**Frecuencia de Medición**			**Tipo de Indicador**
(717 Numero de Porcentaje(Realizado)/717 Numero de Porcentaje(Programado))*100			Eficacia	Mensual			Estratégico
			Cobertura	**Unidad de Medida**			**Tipo de Acumulación**
			Estatal	Porcentaje			Valor presente
Nota Técnica							

Nivel	Componente	Resumen Narrativo	Solicitudes atendidas por el Enlace Administrativo de la Secretaría				
Nombre del Indicador			**Descripción del Indicador**	**Sentido del indicador**	**Meta**	**Avance Anual**	**% Avance de la Meta**
Total de solicitudes concluidas			Solicitudes de apoyo de dependencias del Poder Ejecutivo atendidas por el Enlace Administrativo de la Secretaría	Ascendente	36.00	36.00	100.00
				Parámetros			**Semáforo**
				60	80	100	Óptimo
Método de Cálculo			**Dimensión del Indicador**	**Frecuencia de Medición**			**Tipo de Indicador**
(Suma de solicitudes atendidas(Realizado)/Suma de solicitudes atendidas(Programado))*100			Eficacia	Trimestral			Gestión
			Cobertura	**Unidad de Medida**			**Tipo de Acumulación**
			Estatal	Solicitud			Suma
Nota Técnica							

Nivel	Componente	Resumen Narrativo	Asuntos tramitados por las Unidades Auxiliares del Secretario				
Nombre del Indicador			**Descripción del Indicador**	**Sentido del indicador**	**Meta**	**Avance Anual**	**% Avance de la Meta**

Total de asuntos tramitados por la unidades auxiliares del Secretario	Número de asuntos tramitados	Ascendente	24.00	24.00	100.00
		Parámetros			**Semáforo**
		60	80	100	Óptimo

Método de Cálculo	**Dimensión del Indicador**	**Frecuencia de Medición**	**Tipo de Indicador**
(Asuntos dirigidos para su atención(Realizado)/Asuntos dirigidos para su atención (Programado))*100	Eficacia	Mensual	Gestión
	Cobertura	**Unidad de Medida**	**Tipo de Acumulación**
	Estatal	Trámite	Suma
Nota Técnica			

Nivel	Componente	**Resumen Narrativo**	Procesos elaborados con Información estandarizada			
Nombre del Indicador		**Descripción del Indicador**	**Sentido del indicador**	**Meta**	**Avance Anual**	**% Avance de la Meta**
Total de procesos elaborados con Información estandarizada		Desempeñar las comisiones encomendadas por el Titular del Ejecutivo Estatal, mediante asuntos trámitados	Ascendente	12.00	12.00	100.00
			Parámetros			**Semáforo**
			60	80	100	Óptimo

Método de Cálculo	**Dimensión del Indicador**	**Frecuencia de Medición**	**Tipo de Indicador**
(Citas agendadas(Realizado)/Citas agendadas(Programado))*100	Eficacia	Mensual	Gestión
	Cobertura	**Unidad de Medida**	**Tipo de Acumulación**
	Estatal	Cita	Suma
Nota Técnica			

Nivel	Componente	**Resumen Narrativo**	Procedimientos apegados a la Auditoría Interna de la Secretaría de Administración			
Nombre del Indicador		**Descripción del Indicador**	**Sentido del indicador**	**Meta**	**Avance Anual**	**% Avance de la Meta**
Total de procedimientos generados por la Auditoría Interna de la Secretaría de Administración		Procedimientos generados por la Auditoría Interna de la Secretaría de Administración en apego a la normatividad aplicable.	Ascendente	4.00	4.00	100.00
			Parámetros			**Semáforo**
			60	80	100	Óptimo

Método de Cálculo	**Dimensión del Indicador**	**Frecuencia de Medición**	**Tipo de Indicador**
(Procedimientos concluidos(Realizado)/Procedimientos concluidos(Programado))*100	Eficacia	Trimestral	Gestión
	Cobertura	**Unidad de Medida**	**Tipo de Acumulación**
	Estatal	Procedimiento	Suma
Nota Técnica			

DATOS DEL PROGRAMA

Abastecimientos de Bienes y Servicios a las Dependencias del Ejecutivo y Organismos

Unidad responsable	**Secretaría de Administración**

Plan Estatal de Gobernanza y Desarrollo

Eje	Gobierno efectivo e integridad pública	**Tema**	Administración Pública

Presupuesto Devengado	
Monto	334,750,967.68

Finalidad	Gobierno	**Función**	Otros Servicios Generales	**Subfunción**	Servicios Registrales, Administrativos y Patrimoniales

Objetivos

Nivel	Fin	**Resumen Narrativo**	Contribuir al incremento de las capacidades de la gestión pública estatal para alcanzar con eficiencia, integridad y transparencia los resultados establecidos en el Plan Estatal de Gobernanza y Desarrollo, a través de la incorporación de procesos de participación ciudadana, profesionalización del servicio civil, innovación, control interno, monitoreo y evaluación.			
Nombre del Indicador			**Descripción del Indicador**	**Sentido del indicador**	**Meta**	**Avance Anual**	**% Avance de la Meta**
Posición de Jalisco en la métrica de gobierno abierto			Se refiere a la posición de Jalisco en la Métrica de Gobierno abierto, La Métrica analiza el acceso a la información que tienen las y los ciudadanos para conocer las acciones de gobierno y a su vez en qué medida es posible incidir en su gestión.	Descendente	4.00	N	N
				Parámetros			**Semáforo**
				60	80	100	En riesgo

Método de Cálculo	**Dimensión del Indicador**	**Frecuencia de Medición**	**Tipo de Indicador**
(1753 Numero de Posición(Realizado)/1753 Numero de Posición(Programado))*100	Eficacia	Bienal	Estratégico
	Cobertura	**Unidad de Medida**	**Tipo de Acumulación**
	Estatal	Posición	Valor presente
Nota Técnica	Meta no alcanzada debido a la contingencia generada por el COVID-19		

Nivel	Propósito	**Resumen Narrativo**	Transformar la efectividad de las instituciones públicas, a través de la profesionalización de los servidores públicos, la mejora de los servicios, estrategias que impulsen una gestión orientada a resultados enfocada a la sociedad, así como la eficiencia, transparencia y procesos de adquisiciones de bienes y servicios públicos libres de sobornos y abiertos.			
Nombre del Indicador			**Descripción del Indicador**	**Sentido del indicador**	**Meta**	**Avance Anual**	**% Avance de la Meta**
Porcentaje de adquisiciones a través de la Comisión de Adquisiciones			Se refiere al porcentaje del monto de compras a través de la Comisión de Adquisiciones del Gobierno de Jalisco. Cuando las compras rebasan el 1 millón 500 mil pesos son aprobadas por la Comisión de Adquisiciones.	Ascendente	82.59	N	N
				Parámetros			**Semáforo**
				60	80	100	En riesgo

Método de Cálculo	**Dimensión del Indicador**	**Frecuencia de Medición**	**Tipo de Indicador**
(717 Numero de Porcentaje(Realizado)/717 Numero de Porcentaje(Programado))*100	Eficacia	Mensual	Estratégico
	Cobertura	**Unidad de Medida**	**Tipo de Acumulación**
	Estatal	Porcentaje	Valor presente

Nota Técnica	

Nivel	Componente	Resumen Narrativo	Padrón de proveedores actualizado

Nombre del Indicador	Descripción del Indicador	Sentido del indicador	Meta	Avance Anual	% Avance de la Meta
Porcentaje de proveedores revisados en el Padrón	Revisión física de establecimientos de los proveedores inscritos en el Padrón de Proveedores	Ascendente	80.00	87.00	108.75

Parámetros			Semáforo
60	80	100	Óptimo

Método de Cálculo	Dimensión del Indicador	Frecuencia de Medición	Tipo de Indicador
(verificación de proveedores(Realizado)/verificación de proveedores(Programado))*100	Eficiencia	Mensual	Gestión
	Cobertura	**Unidad de Medida**	**Tipo de Acumulación**
	Estatal	Porcentaje	Suma

Nota Técnica	

Nivel	Componente	Resumen Narrativo	Capacitación y profesionalización al personal de la Dirección General

Nombre del Indicador	Descripción del Indicador	Sentido del indicador	Meta	Avance Anual	% Avance de la Meta
Porcentaje de compradores capacitados en la nueva normatividad	Capacitar a los compradores en la nueva normatividad para realizar procesos de adquisición de bienes, servicios y arrendamientos.	Ascendente	80.00	80.00	100.00

Parámetros			Semáforo
60	80	100	Óptimo

Método de Cálculo	Dimensión del Indicador	Frecuencia de Medición	Tipo de Indicador
(capacitación de los compradores en la nueva normatividad(Realizado)/capacitación de los compradores en la nueva normatividad(Programado))*100	Eficiencia	Mensual	Gestión
	Cobertura	**Unidad de Medida**	**Tipo de Acumulación**
	Estatal	Porcentaje	Suma

Nota Técnica	

Nivel	Componente	Resumen Narrativo	Compras realizadas con apego a la normatividad y con transparencia

Nombre del Indicador	Descripción del Indicador	Sentido del indicador	Meta	Avance Anual	% Avance de la Meta
Porcentaje del importe de compras realizadas a través de la Comisión de Adquisiciones	Del importe total de la compras realizadas en la Dirección General de Abastecimientos/las realizadas a través del Comité de Adquisiciones	Ascendente	80.00	80.00	100.00

Parámetros			Semáforo
60	80	100	Óptimo

Método de Cálculo	Dimensión del Indicador	Frecuencia de Medición	Tipo de Indicador
(compras realizadas a través del Comité de adquisiciones(Realizado)/compras realizadas a través del Comité de adquisiciones(Programado))*100	Eficiencia	Mensual	Gestión
	Cobertura	**Unidad de Medida**	**Tipo de Acumulación**
	Estatal	Porcentaje	Suma

Nota Técnica	

DATOS DEL PROGRAMA

Actos De Liquidación De Entidades Paraestatales

Unidad responsable	Secretaría de Administración

Plan Estatal de Gobernanza y Desarrollo

Eje	Gobierno efectivo e integridad pública	Tema	Administración Pública

Presupuesto Devengado	
Monto	4,780,460.85

Finalidad	Gobierno	Función	Otros Servicios Generales	Subfunción	Otros

Objetivos

Nivel	Fin	Resumen Narrativo	Contribuir al incremento de las capacidades de la gestión pública estatal para alcanzar con eficiencia, integridad y transparencia los resultados establecidos en el Plan Estatal de Gobernanza y Desarrollo, a través de la incorporación de procesos de participación ciudadana, profesionalización del servicio civil, innovación, control interno, monitoreo y evaluación.

Nombre del Indicador	Descripción del Indicador	Sentido del indicador	Meta	Avance Anual	% Avance de la Meta
Posición en el Subíndice Gobiernos Eficientes y Eficaces del Índice de Competitividad, IMCO	El subíndice Gobiernos eficientes y eficaces evalúa la forma en que los gobiernos de las entidades federativas son capaces de influir positivamente en la competitividad mediante políticas públicas orientadas a fomentar el desarrollo económico local. Se evalúa la calidad de la gestión fiscal y financiera local, así como el grado de transparencia y rendición de cuentas asociado a la misma. De igual modo, se evalúa cómo los ingresos fiscales contribuyen al crecimiento de la economía formal.	Descendente	3.00	5.00	166.67

Parámetros			Semáforo
60	80	100	En riesgo

Método de Cálculo	Dimensión del Indicador	Frecuencia de Medición	Tipo de Indicador
(1489 Numero de Posición(Realizado)/1489 Numero de Posición(Programado))*100	Eficacia	Bienal	Estratégico
	Cobertura	**Unidad de Medida**	**Tipo de Acumulación**
	Estatal	Posición	Valor presente

Nota Técnica	Cancelado por la contingencia sanitaria COVID 19

Nivel	Propósito	Resumen Narrativo	Transformar la efectividad de las instituciones públicas, a través de la profesionalización de los servidores públicos, la mejora de los servicios, estrategias que impulsen una gestión orientada a resultados enfocada a la sociedad, así como la eficiencia, transparencia y procesos de adquisiciones de bienes y servicios públicos libres de sobornos y abiertos.

Nombre del Indicador	Descripción del Indicador	Sentido del indicador	Meta	Avance Anual	% Avance de la Meta
Porcentaje de servidores públicos que asisten cuando menos a un evento de capacitación al año	Es la proporción de servidores públicos que acuden cuando menos a un evento de capacitación respecto del total de servidores públicos.	Ascendente	50.00	N	N

			Parámetros			Semáforo
			60	80	100	En riesgo
Método de Cálculo	**Dimensión del Indicador**	**Frecuencia de Medición**			**Tipo de Indicador**	
(1758 Numero de Porcentaje(Realizado)/1758 Numero de Porcentaje(Programado))*100	Eficacia	Mensual			Estratégico	
	Cobertura	**Unidad de Medida**			**Tipo de Acumulación**	
	Estatal	Porcentaje			Valor presente	
Nota Técnica						

Nivel	Componente	**Resumen Narrativo**	Funcionamiento y operatividad revisado de Entidades Paraestatales				
Nombre del Indicador		**Descripción del Indicador**	**Sentido del indicador**	**Meta**	**Avance Anual**	**% Avance de la Meta**	
Funcionamiento y operatividad de Entidades Paraestatales		Evaluación de Funcionamiento y operatividad de Entidades Paraestatales del Gobierno del Estado de Jalisco	Ascendente	12.00	12.00	100.00	
			Parámetros			**Semáforo**	
			60	80	100	Óptimo	
Método de Cálculo		**Dimensión del Indicador**	**Frecuencia de Medición**			**Tipo de Indicador**	
(Cantidad de evaluaciones(Realizado)/Cantidad de evaluaciones(Programado))*100		Eficacia	Mensual			Estratégico	
		Cobertura	**Unidad de Medida**			**Tipo de Acumulación**	
		Estatal	Evaluación			Suma	
Nota Técnica							

Nivel	Componente	**Resumen Narrativo**	Procedimiento de liquidación y extinción realizado de Entidades Paraestatales				
Nombre del Indicador		**Descripción del Indicador**	**Sentido del indicador**	**Meta**	**Avance Anual**	**% Avance de la Meta**	
Procedimiento de liquidación y extincion de Entidades Paraestatales		Actividades inherentes al proceso de liquidación de Entidades Paraestatales	Ascendente	12.00	12.00	100.00	
			Parámetros			**Semáforo**	
			60	80	100	Óptimo	
Método de Cálculo		**Dimensión del Indicador**	**Frecuencia de Medición**			**Tipo de Indicador**	
(Número de procedimientos(Realizado)/Número de procedimientos(Programado))*100		Eficacia	Mensual			Gestión	
		Cobertura	**Unidad de Medida**			**Tipo de Acumulación**	
		Estatal	Procedimiento			Suma	
Nota Técnica							

DATOS DEL PROGRAMA

Programa de Fortalecimiento de la Administración de Servicios Generales y Bienes Patrimoniales del Poder Ejecutivo

Unidad responsable	**Secretaría de Administración**

Plan Estatal de Gobernanza y Desarrollo

Eje	Gobierno efectivo e integridad pública	**Tema**	Administración Pública

Presupuesto Devengado	
Monto	316,992,010.94

Finalidad	Gobierno	**Función**	Otros Servicios Generales	**Subfunción**	Servicios Registrales, Administrativos y Patrimoniales

Objetivos

Nivel	Fin	**Resumen Narrativo**	Contribuir al incremento de las capacidades de la gestión pública estatal para alcanzar con eficiencia, integridad y transparencia los resultados establecidos en el Plan Estatal de Gobernanza y Desarrollo, a través de la incorporación de procesos de participación ciudadana, profesionalización del servicio civil, innovación, control interno, monitoreo y evaluación.				
Nombre del Indicador			**Descripción del Indicador**	**Sentido del indicador**	**Meta**	**Avance Anual**	**% Avance de la Meta**
Posición en el Subíndice Gobiernos Eficientes y Eficaces del Índice de Competitividad, IMCO			El subíndice Gobiernos eficientes y eficaces evalúa la forma en que los gobiernos de las entidades federativas son capaces de influir positivamente en la competitividad mediante políticas públicas orientadas a fomentar el desarrollo económico local. Se evalúa la calidad de la gestión fiscal y financiera local, así como el grado de transparencia y rendición de cuentas asociado a la misma. De igual modo, se evalúa cómo los ingresos fiscales contribuyen al crecimiento de la economía formal.	Descendente	3.00	5.00	166.67
				Parámetros			**Semáforo**
				60	80	100	En riesgo
Método de Cálculo			**Dimensión del Indicador**	**Frecuencia de Medición**			**Tipo de Indicador**
(1489 Numero de Posición(Realizado)/1489 Numero de Posición(Programado))*100			Eficacia	Bienal			Estratégico
			Cobertura	**Unidad de Medida**			**Tipo de Acumulación**
			Estatal	Posición			Valor presente
Nota Técnica	Cancelado por la contingencia sanitaria COVID 19						

Nivel	Propósito	**Resumen Narrativo**	Transformar la efectividad de las instituciones públicas, a través de la profesionalización de los servidores públicos, la mejora de los servicios, estrategias que impulsen una gestión orientada a resultados enfocada a la sociedad, así como la eficiencia, transparencia y procesos de adquisiciones de bienes y servicios públicos libres de sobornos y abiertos.				
Nombre del Indicador			**Descripción del Indicador**	**Sentido del indicador**	**Meta**	**Avance Anual**	**% Avance de la Meta**
Porcentaje de adquisiciones a través de la Comisión de Adquisiciones			Se refiere al porcentaje del monto de compras a través de la Comisión de Adquisiciones del Gobierno de Jalisco. Cuando las compras rebasan el 1 millón 500 mil pesos son aprobadas por la Comisión de Adquisiciones.	Ascendente	82.59	N	N
				Parámetros			**Semáforo**
				60	80	100	En riesgo
Método de Cálculo			**Dimensión del Indicador**	**Frecuencia de Medición**			**Tipo de Indicador**
(717 Numero de Porcentaje(Realizado)/717 Numero de Porcentaje(Programado))*100			Eficacia	Mensual			Estratégico
			Cobertura	**Unidad de Medida**			**Tipo de Acumulación**

Estatal	Porcentaje	Valor presente

Nota Técnica	

Nivel	Componente	Resumen Narrativo	Estacionamientos propiedad del Gobierno del Estado, administrados eficientemente.

Nombre del Indicador	Descripción del Indicador	Sentido del indicador	Meta	Avance Anual	% Avance de la Meta
Percepción de calidad del servicio prestado dentro de los Estacionamientos Administrados por el Gobierno del Estado	Nivel de satisfacción de los ciudadanos en los servicio prestado dentro de los Estacionamientos Administrados por el Gobierno del Estado	Ascendente	50.00	0.00	0.00

Parámetros			Semáforo
60	80	100	En riesgo

Método de Cálculo	Dimensión del Indicador	Frecuencia de Medición	Tipo de Indicador
(Encuestas a usuarios(Realizado)/Encuestas a usuarios(Programado))*100	Eficacia	Semestral	Gestión
	Cobertura	Unidad de Medida	Tipo de Acumulación
	Estatal	Porcentaje	Suma

Nota Técnica	

Nivel	Componente	Resumen Narrativo	Servicios Generales del Poder Ejecutivo, administrados y controlados eficientemente.

Nombre del Indicador	Descripción del Indicador	Sentido del indicador	Meta	Avance Anual	% Avance de la Meta
Porcentaje del presupuesto ejercido de los servicios básicos.	Muestra el grado de control administrativo de los servicios	Ascendente	100.00	90.00	90.00

Parámetros			Semáforo
60	80	100	Óptimo

Método de Cálculo	Dimensión del Indicador	Frecuencia de Medición	Tipo de Indicador
(Presupuesto de los servicios básicos(Realizado)/Presupuesto de los servicios básicos (Programado))*100	Economía	Trimestral	Gestión
	Cobertura	Unidad de Medida	Tipo de Acumulación
	Estatal	Porcentaje	Suma

Nota Técnica	

Nivel	Componente	Resumen Narrativo	Manejo integral de los vehículos realizado oportunamente

Nombre del Indicador	Descripción del Indicador	Sentido del indicador	Meta	Avance Anual	% Avance de la Meta
Total de altas de vehículos	Este indicador mide el número de vehículos entregados a dependencias, incrementos al parque vehicular.	Ascendente	120.00	120.00	100.00

Parámetros			Semáforo
60	80	100	Óptimo

Método de Cálculo	Dimensión del Indicador	Frecuencia de Medición	Tipo de Indicador
(Altas de vehiculos(Realizado)/Altas de vehiculos(Programado))*100	Eficacia	Mensual	Gestión
	Cobertura	Unidad de Medida	Tipo de Acumulación
	Estatal	Vehículo	Suma

Nota Técnica	

DATOS DEL PROGRAMA

Conservación y Racionalización de espacios a Inmuebles e instalaciones fijas de los Edificios de Gobierno del Estado del Poder Ejecutivo

Unidad responsable	Secretaría de Administración

Plan Estatal de Gobernanza y Desarrollo

Eje	Gobierno efectivo e integridad pública	Tema	Administración Pública

Presupuesto Devengado	
Monto	64,212,591.79

Finalidad	Gobierno	Función	Coordinación de la Política de Gobierno	Subfunción	Preservación y Cuidado del Patrimonio Público

Objetivos

Nivel	Fin	Resumen Narrativo	Contribuir al incremento de las capacidades de la gestión pública estatal para alcanzar con eficiencia, integridad y transparencia los resultados establecidos en el Plan Estatal de Gobernanza y Desarrollo, a través de la incorporación de procesos de participación ciudadana, profesionalización del servicio civil, innovación, control interno, monitoreo y evaluación.

Nombre del Indicador	Descripción del Indicador	Sentido del indicador	Meta	Avance Anual	% Avance de la Meta
Posición en el Subíndice Gobiernos Eficientes y Eficaces del Índice de Competitividad, IMCO	El subíndice Gobiernos eficientes y eficaces evalúa la forma en que los gobiernos de las entidades federativas son capaces de influir positivamente en la competitividad mediante políticas públicas orientadas a fomentar el desarrollo económico local. Se evalúa la calidad de la gestión fiscal y financiera local, así como el grado de transparencia y rendición de cuentas asociado a la misma. De igual modo, se evalúa cómo los ingresos fiscales contribuyen al crecimiento de la economía formal.	Descendente	3.00	5.00	166.67

Parámetros			Semáforo
60	80	100	En riesgo

Método de Cálculo	Dimensión del Indicador	Frecuencia de Medición	Tipo de Indicador
(1489 Numero de Posición(Realizado)/1489 Numero de Posición(Programado))*100	Eficacia	Bienal	Estratégico
	Cobertura	Unidad de Medida	Tipo de Acumulación
	Estatal	Posición	Valor presente

Nota Técnica	Cancelado por la contingencia sanitaria COVID 19

Nivel	Propósito	Resumen Narrativo	Transformar la efectividad de las instituciones públicas, a través de la profesionalización de los servidores públicos, la mejora de los servicios, estrategias que impulsen una gestión orientada a resultados enfocada a la sociedad, así como la eficiencia, transparencia y procesos de adquisiciones de bienes y servicios públicos libres de sobornos y abiertos.

Nombre del Indicador	Descripción del Indicador	Sentido del indicador	Meta	Avance Anual	% Avance de la Meta

Porcentaje de adquisiciones a través de la Comisión de Adquisiciones	Se refiere al porcentaje del monto de compras a través de la Comisión de Adquisiciones del Gobierno de Jalisco. Cuando las compras rebasan el 1 millón 500 mil pesos son aprobadas por la Comisión de Adquisiciones.	Ascendente	82.59	N	N

Parámetros			Semáforo
60	80	100	En riesgo

Método de Cálculo	Dimensión del Indicador	Frecuencia de Medición	Tipo de Indicador
(717 Numero de Porcentaje(Realizado)/717 Numero de Porcentaje(Programado))*100	Eficacia	Mensual	Estratégico
	Cobertura	**Unidad de Medida**	**Tipo de Acumulación**
	Estatal	Porcentaje	Valor presente
Nota Técnica			

Nivel	Componente	Resumen Narrativo	Solicitudes y oficios para Licitación de los servicios de remodelación y adecuación de espacios en los inmuebles de las Dependencias del Ejecutivo

Nombre del Indicador	Descripción del Indicador	Sentido del indicador	Meta	Avance Anual	% Avance de la Meta
Total de solicitudes y oficios de servicios de Conservación de inmuebles y adecuación de espacios de los edificios que soliciten las Dependencias del Ejecutivo	Solicitudes y oficios recibidos de servicios de adecuación de espacios	Ascendente	251.00	288.00	114.74

Parámetros			Semáforo
60	80	100	Óptimo

Método de Cálculo	Dimensión del Indicador	Frecuencia de Medición	Tipo de Indicador
(Solicitudes y oficios atendidos de servicios de adecuación de espacios(Realizado)/Solicitudes y oficios atendidos de servicios de adecuación de espacios(Programado))*100	Economía	Trimestral	Gestión
	Cobertura	**Unidad de Medida**	**Tipo de Acumulación**
	Estatal	Servicio	Suma
Nota Técnica			

DATOS DEL PROGRAMA

Seguridad, certeza en los actos jurídicos, firma electrónica, guarda , custodia de los inmuebles del Estado

Unidad responsable	Secretaría de Administración

Plan Estatal de Gobernanza y Desarrollo

Eje	Gobierno efectivo e integridad pública	Tema	Administración Pública

Presupuesto Devengado	
Monto	3,497,319.44

Finalidad	Gobierno	Función	Otros Servicios Generales	Subfunción	Otros

Objetivos

Nivel	Fin	Resumen Narrativo	Contribuir al incremento de las capacidades de la gestión pública estatal para alcanzar con eficiencia, integridad y transparencia los resultados establecidos en el Plan Estatal de Gobernanza y Desarrollo, a través de la incorporación de procesos de participación ciudadana, profesionalización del servicio civil, innovación, control interno, monitoreo y evaluación.

Nombre del Indicador	Descripción del Indicador	Sentido del indicador	Meta	Avance Anual	% Avance de la Meta
Posición en el Subíndice Gobiernos Eficientes y Eficaces del Índice de Competitividad, IMCO	El subíndice Gobiernos eficientes y eficaces evalúa la forma en que los gobiernos de las entidades federativas son capaces de influir positivamente en la competitividad mediante políticas públicas orientadas a fomentar el desarrollo económico local. Se evalúa la calidad de la gestión fiscal y financiera local, así como el grado de transparencia y rendición de cuentas asociado a la misma. De igual modo, se evalúa cómo los ingresos fiscales contribuyen al crecimiento de la economía formal.	Descendente	3.00	5.00	166.67

Parámetros			Semáforo
60	80	100	En riesgo

Método de Cálculo	Dimensión del Indicador	Frecuencia de Medición	Tipo de Indicador
(1489 Numero de Posición(Realizado)/1489 Numero de Posición(Programado))*100	Eficacia	Bienal	Estratégico
	Cobertura	**Unidad de Medida**	**Tipo de Acumulación**
	Estatal	Posición	Valor presente
Nota Técnica	Cancelado por la contingencia sanitaria COVID 19		

Nivel	Propósito	Resumen Narrativo	Transformar la efectividad de las instituciones públicas, a través de la profesionalización de los servidores públicos, la mejora de los servicios, estrategias que impulsen una gestión orientada a resultados enfocada a la sociedad, así como la eficiencia, transparencia y procesos de adquisiciones de bienes y servicios públicos libres de sobornos y abiertos.

Nombre del Indicador	Descripción del Indicador	Sentido del indicador	Meta	Avance Anual	% Avance de la Meta
Porcentaje de adquisiciones a través de la Comisión de Adquisiciones	Se refiere al porcentaje del monto de compras a través de la Comisión de Adquisiciones del Gobierno de Jalisco. Cuando las compras rebasan el 1 millón 500 mil pesos son aprobadas por la Comisión de Adquisiciones.	Ascendente	82.59	N	N

Parámetros			Semáforo
60	80	100	En riesgo

Método de Cálculo	Dimensión del Indicador	Frecuencia de Medición	Tipo de Indicador
(717 Numero de Porcentaje(Realizado)/717 Numero de Porcentaje(Programado))*100	Eficacia	Mensual	Estratégico
	Cobertura	**Unidad de Medida**	**Tipo de Acumulación**
	Estatal	Porcentaje	Valor presente
Nota Técnica			

Nivel	Componente	Resumen Narrativo	Inmuebles verificados física y legalmente, con delimitación, señalización y saneamiento de estos.

Nombre del Indicador	Descripción del Indicador	Sentido del indicador	Meta	Avance Anual	% Avance de la Meta
Porcentaje de inmuebles y predios recuperados, verificados, señalizados, enmallados y/o saneados	Este indicador refleja la cantidad de inmuebles y predios que son recuperados, verificados, señalizados, enmallados y/o saneados durante el año	Ascendente	100.00	100.00	100.00

Parámetros			Semáforo
60	80	100	Óptimo

Método de Cálculo	Dimensión del Indicador	Frecuencia de Medición	Tipo de Indicador
(Número de inmuebles y predios recuperados, verificados, señalizados, enmallados y/o saneados(Realizado)/Número de inmuebles y predios recuperados, verificados, señalizados, enmallados y/o saneados(Programado))*100	Eficacia	Trimestral	Gestión
	Cobertura	**Unidad de Medida**	**Tipo de Acumulación**
	Estatal	Inmueble	Suma
Nota Técnica			

Nivel	Componente	**Resumen Narrativo**	Inmuebles regularizados documental, administrativa y/o legalmente.			
Nombre del Indicador		**Descripción del Indicador**	**Sentido del indicador**	**Meta**	**Avance Anual**	**% Avance de la Meta**
Porcentaje de inmuebles regularizados		Este indicador refleja la cantidad de inmuebles que siguen un proceso de regularización administrativa y legal, y finalmente son regularizados durante el año.	Ascendente	100.00	100.00	100.00
			Parámetros			**Semáforo**
			60	80	100	Óptimo

Método de Cálculo	Dimensión del Indicador	Frecuencia de Medición	Tipo de Indicador
(Inmuebles que siguen un proceso de regularización administrativa y legal, y finalmente son regularizados(Realizado)/Inmuebles que siguen un proceso de regularización administrativa y legal, y finalmente son regularizados(Programado))*100	Eficiencia	Trimestral	Gestión
	Cobertura	**Unidad de Medida**	**Tipo de Acumulación**
	Estatal	Porcentaje	Suma
Nota Técnica			

DATOS DEL PROGRAMA

Profesionalización De Los Servidores Públicos Del Poder Ejecutivo Y Programa De Ahorro De Recursos Humanos

Unidad responsable Secretaría de Administración

Plan Estatal de Gobernanza y Desarrollo

Eje	Gobierno efectivo e integridad pública	**Tema**	Administración Pública

Presupuesto Devengado	
Monto	6,041,310.29

Finalidad	Gobierno	**Función**	Otros Servicios Generales	**Subfunción**	Servicios Registrales, Administrativos y Patrimoniales

Objetivos

Nivel	Fin	**Resumen Narrativo**	Contribuir al incremento de las capacidades de la gestión pública estatal para alcanzar con eficiencia, integridad y transparencia los resultados establecidos en el Plan Estatal de Gobernanza y Desarrollo, a través de la incorporación de procesos de participación ciudadana, profesionalización del servicio civil, innovación, control interno, monitoreo y evaluación.			
Nombre del Indicador		**Descripción del Indicador**	**Sentido del indicador**	**Meta**	**Avance Anual**	**% Avance de la Meta**
Posición en el Subíndice Gobiernos Eficientes y Eficaces del Índice de Competitividad, IMCO		El subíndice Gobiernos eficientes y eficaces evalúa la forma en que los gobiernos de las entidades federativas son capaces de influir positivamente en la competitividad mediante políticas públicas orientadas a fomentar el desarrollo económico local. Se evalúa la calidad de la gestión fiscal y financiera local, así como el grado de transparencia y rendición de cuentas asociado a la misma. De igual modo, se evalúa cómo los ingresos fiscales contribuyen al crecimiento de la economía formal.	Descendente	3.00	5.00	166.67
			Parámetros			**Semáforo**
			60	80	100	En riesgo

Método de Cálculo	Dimensión del Indicador	Frecuencia de Medición	Tipo de Indicador
(1489 Numero de Posición(Realizado)/1489 Numero de Posición(Programado))*100	Eficacia	Bienal	Estratégico
	Cobertura	**Unidad de Medida**	**Tipo de Acumulación**
	Estatal	Posición	Valor presente
Nota Técnica	Cancelado por la contingencia sanitaria COVID 19		

Nivel	Propósito	**Resumen Narrativo**	Transformar la efectividad de las instituciones públicas, a través de la profesionalización de los servidores públicos, la mejora de los servicios, estrategias que impulsen una gestión orientada a resultados enfocada a la sociedad, así como la eficiencia, transparencia y procesos de adquisiciones de bienes y servicios públicos libres de sobornos y abiertos.			
Nombre del Indicador		**Descripción del Indicador**	**Sentido del indicador**	**Meta**	**Avance Anual**	**% Avance de la Meta**
Porcentaje de servidores públicos que asisten cuando menos a un evento de capacitación al año		Es la proporción de servidores públicos que acuden cuando menos a un evento de capacitación respecto del total de servidores públicos.	Ascendente	50.00	N	N
			Parámetros			**Semáforo**
			60	80	100	En riesgo

Método de Cálculo	Dimensión del Indicador	Frecuencia de Medición	Tipo de Indicador
(1758 Numero de Porcentaje(Realizado)/1758 Numero de Porcentaje(Programado))*100	Eficacia	Mensual	Estratégico
	Cobertura	**Unidad de Medida**	**Tipo de Acumulación**
	Estatal	Porcentaje	Valor presente
Nota Técnica			

Nivel	Componente	**Resumen Narrativo**	Capacitaciones institucionales y especializadas contratadas para la formacion profesional de los servidores publicos			
Nombre del Indicador		**Descripción del Indicador**	**Sentido del indicador**	**Meta**	**Avance Anual**	**% Avance de la Meta**
Total de servidores públicos que asisten a los cursos de capacitación		Este indicador mide el número de asistentes a los cursos de capacitación institucional y especializada.	Ascendente	3,900.00	1,805.00	46.28
			Parámetros			**Semáforo**
			60	80	100	En riesgo

Método de Cálculo	Dimensión del Indicador	Frecuencia de Medición	Tipo de Indicador
(Asistentes a los cursos de capacitación institucional y especializada(Realizado)/Asistentes a los cursos de capacitación institucional y especializada(Programado))*100	Eficiencia	Trimestral	Gestión
	Cobertura	**Unidad de Medida**	**Tipo de Acumulación**
	Estatal	Servidor Público	Suma
Nota Técnica			

DATOS DEL PROGRAMA

Armonización De La Política Salarial Con La Normativa Aplicable

Unidad responsable	Secretaría de Administración

Plan Estatal de Gobernanza y Desarrollo

Eje	Gobierno efectivo e integridad pública	Tema	Administración Pública

Presupuesto Devengado	
Monto	9,349,412.59

Finalidad	Gobierno	Función	Otros Servicios Generales	Subfunción	Servicios Registrales, Administrativos y Patrimoniales

Objetivos

Nivel	Fin	Resumen Narrativo	Contribuir al incremento de las capacidades de la gestión pública estatal para alcanzar con eficiencia, integridad y transparencia los resultados establecidos en el Plan Estatal de Gobernanza y Desarrollo, a través de la incorporación de procesos de participación ciudadana, profesionalización del servicio civil, innovación, control interno, monitoreo y evaluación.

Nombre del Indicador	Descripción del Indicador	Sentido del indicador	Meta	Avance Anual	% Avance de la Meta
Posición en el Subíndice Gobiernos Eficientes y Eficaces del Índice de Competitividad, IMCO	El subíndice Gobiernos eficientes y eficaces evalúa la forma en que los gobiernos de las entidades federativas son capaces de influir positivamente en la competitividad mediante políticas públicas orientadas a fomentar el desarrollo económico local. Se evalúa la calidad de la gestión fiscal y financiera local, así como el grado de transparencia y rendición de cuentas asociado a la misma. De igual modo, se evalúa cómo los ingresos fiscales contribuyen al crecimiento de la economía formal.	Descendente	3.00	5.00	166.67

Parámetros			Semáforo
60	80	100	En riesgo

Método de Cálculo	Dimensión del Indicador	Frecuencia de Medición	Tipo de Indicador
(1489 Numero de Posición(Realizado)/1489 Numero de Posición(Programado))*100	Eficacia	Bienal	Estratégico
	Cobertura	**Unidad de Medida**	**Tipo de Acumulación**
	Estatal	Posición	Valor presente

Nota Técnica	Cancelado por la contingencia sanitaria COVID 19

Nivel	Propósito	Resumen Narrativo	Transformar la efectividad de las instituciones públicas, a través de la profesionalización de los servidores públicos, la mejora de los servicios, estrategias que impulsen una gestión orientada a resultados enfocada a la sociedad, así como la eficiencia, transparencia y procesos de adquisiciones de bienes y servicios públicos libres de sobornos y abiertos.

Nombre del Indicador	Descripción del Indicador	Sentido del indicador	Meta	Avance Anual	% Avance de la Meta
Porcentaje de servidores públicos que asisten cuando menos a un evento de capacitación al año	Es la proporción de servidores públicos que acuden cuando menos a un evento de capacitación respecto del total de servidores públicos.	Ascendente	50.00	N	N

Parámetros			Semáforo
60	80	100	En riesgo

Método de Cálculo	Dimensión del Indicador	Frecuencia de Medición	Tipo de Indicador
(1758 Numero de Porcentaje(Realizado)/1758 Numero de Porcentaje(Programado))*100	Eficacia	Mensual	Estratégico
	Cobertura	**Unidad de Medida**	**Tipo de Acumulación**
	Estatal	Porcentaje	Valor presente

Nota Técnica	

Nivel	Componente	Resumen Narrativo	Matriz de percepciones salariales, actualizadas.

Nombre del Indicador	Descripción del Indicador	Sentido del indicador	Meta	Avance Anual	% Avance de la Meta
Total de Tabuladores de sueldos y catálogos de puestos	Tabuladores de sueldos y catálogos de puestos	Ascendente	1.00	1.00	100.00

Parámetros			Semáforo
60	80	100	Óptimo

Método de Cálculo	Dimensión del Indicador	Frecuencia de Medición	Tipo de Indicador
(Número de matrices salariales de percepciones emitidas(Realizado)/Número de matrices salariales de percepciones emitidas(Programado))*100	Eficiencia	Anual	Gestión
	Cobertura	**Unidad de Medida**	**Tipo de Acumulación**
	Estatal	Porcentaje	Suma

Nota Técnica	

Nivel	Componente	Resumen Narrativo	Plantilla de personal de las Dependencias del Poder Ejecutivo coordinadas, exceptuando la Secretaría de Educación

Nombre del Indicador	Descripción del Indicador	Sentido del indicador	Meta	Avance Anual	% Avance de la Meta
Total de Plantilla del Ejecutivo	Plantilla del Ejecutivo	Ascendente	1.00	1.00	100.00

Parámetros			Semáforo
60	80	100	Óptimo

Método de Cálculo	Dimensión del Indicador	Frecuencia de Medición	Tipo de Indicador
(Número de matriz salarial(Realizado)/Número de matriz salarial(Programado))*100	Eficiencia	Anual	Gestión
	Cobertura	**Unidad de Medida**	**Tipo de Acumulación**
	Estatal	Número absoluto	Suma

Nota Técnica	

DATOS DEL PROGRAMA

Administración y desarrollo de personal

Unidad responsable	Secretaría de Administración

Plan Estatal de Gobernanza y Desarrollo

Eje	Gobierno efectivo e integridad pública	Tema	Administración Pública

Presupuesto Devengado	
Monto	47,306,826.69

Finalidad	Gobierno	Función	Otros Servicios Generales	Subfunción	Servicios Registrales, Administrativos y Patrimoniales

Objetivos

Nivel	Fin	Resumen Narrativo	Contribuir al incremento de las capacidades de la gestión pública estatal para alcanzar con eficiencia, integridad y transparencia los resultados establecidos en el Plan Estatal de Gobernanza y Desarrollo, a través de la incorporación de procesos de participación ciudadana, profesionalización del servicio civil, innovación, control interno, monitoreo y evaluación.

Nombre del Indicador	Descripción del Indicador	Sentido del indicador	Meta	Avance Anual	% Avance de la Meta
Posición de Jalisco en la métrica de gobierno abierto	Se refiere a la posición de Jalisco en la Métrica de Gobierno abierto, La Métrica analiza el acceso a la información que tienen las y los ciudadanos para conocer las acciones de gobierno y a su vez en qué medida es posible incidir en su gestión.	Descendente	4.00	N	N

Parámetros			Semáforo
60	80	100	En riesgo

Método de Cálculo	Dimensión del Indicador	Frecuencia de Medición	Tipo de Indicador
(1753 Numero de Posición(Realizado)/1753 Numero de Posición(Programado))*100	Eficacia	Bienal	Estratégico
	Cobertura	Unidad de Medida	Tipo de Acumulación
	Estatal	Posición	Valor presente
Nota Técnica	Meta no alcanzada debido a la contingencia generada por el COVID-19		

Nivel	Propósito	Resumen Narrativo	Transformar la efectividad de las instituciones públicas, a través de la profesionalización de los servidores públicos, la mejora de los servicios, estrategias que impulsen una gestión orientada a resultados enfocada a la sociedad, así como la eficiencia, transparencia y procesos de adquisiciones de bienes y servicios públicos libres de sobornos y abiertos.

Nombre del Indicador	Descripción del Indicador	Sentido del indicador	Meta	Avance Anual	% Avance de la Meta
Porcentaje de servidores públicos que asisten cuando menos a un evento de capacitación al año	Es la proporción de servidores públicos que acuden cuando menos a un evento de capacitación respecto del total de servidores públicos.	Ascendente	50.00	N	N

Parámetros			Semáforo
60	80	100	En riesgo

Método de Cálculo	Dimensión del Indicador	Frecuencia de Medición	Tipo de Indicador
(1758 Numero de Porcentaje(Realizado)/1758 Numero de Porcentaje(Programado))*100	Eficacia	Mensual	Estratégico
	Cobertura	Unidad de Medida	Tipo de Acumulación
	Estatal	Porcentaje	Valor presente
Nota Técnica			

Nivel	Componente	Resumen Narrativo	Estrategia eficente del proceso administrativo en su conjunto para el Poder Ejecutivo, implementada

Nombre del Indicador	Descripción del Indicador	Sentido del indicador	Meta	Avance Anual	% Avance de la Meta
Porcentaje de la impartición de la normatividad para crear las bases del desarrollo integral y profesional del capital humano	Porcentaje de la impartición de la normatividad para crear las bases del desarrollo integral y profesional del capital humano	Ascendente	100.00	100.00	100.00

Parámetros			Semáforo
60	80	100	Óptimo

Método de Cálculo	Dimensión del Indicador	Frecuencia de Medición	Tipo de Indicador
(Impartición de la normatividad(Realizado)/Impartición de la normatividad(Programado))*100	Eficiencia	Trimestral	Gestión
	Cobertura	Unidad de Medida	Tipo de Acumulación
	Estatal	Porcentaje	Suma
Nota Técnica			

Nivel	Componente	Resumen Narrativo	Acciones realizadas para actualizar la normatividad para la administración y desarrollo del capital humano

Nombre del Indicador	Descripción del Indicador	Sentido del indicador	Meta	Avance Anual	% Avance de la Meta
Total de Impartición de la normatividad para crear las bases del desarrollo integral y profesional del capital humano.	Normas actualizadas	Ascendente	100.00	100.00	100.00

Parámetros			Semáforo
60	80	100	Óptimo

Método de Cálculo	Dimensión del Indicador	Frecuencia de Medición	Tipo de Indicador
(Normas actualizadas(Realizado)/Normas actualizadas(Programado))*100	Eficiencia	Trimestral	Gestión
	Cobertura	Unidad de Medida	Tipo de Acumulación
	Estatal	Porcentaje	Suma
Nota Técnica			

DATOS DEL PROGRAMA

Innovación y Tecnologías de Información y Telecomunicaciones

Unidad responsable	Secretaría de Administración

Plan Estatal de Gobernanza y Desarrollo

Eje	Gobierno efectivo e integridad pública	Tema	Administración Pública

Presupuesto Devengado	
Monto	170,704,811.96

Finalidad	Gobierno	Función	Otros Servicios Generales	Subfunción	Acceso a la Información Pública Gubernamental

Objetivos

Nivel	Fin	Resumen Narrativo	Contribuir al incremento de las capacidades de la gestión pública estatal para alcanzar con eficiencia, integridad y transparencia los resultados establecidos en el Plan Estatal de Gobernanza y Desarrollo, a través de la incorporación de procesos de participación ciudadana, profesionalización del servicio civil, innovación, control interno, monitoreo y evaluación.				
Nombre del Indicador			**Descripción del Indicador**	**Sentido del indicador**	**Meta**	**Avance Anual**	**% Avance de la Meta**
Posición de Jalisco en la métrica de gobierno abierto			Se refiere a la posición de Jalisco en la Métrica de Gobierno abierto, La Métrica analiza el acceso a la información que tienen las y los ciudadanos para conocer las acciones de gobierno y a su vez en qué medida es posible incidir en su gestión.	Descendente	4.00	N	N
				Parámetros			**Semáforo**
				60	80	100	En riesgo
Método de Cálculo			**Dimensión del Indicador**	**Frecuencia de Medición**			**Tipo de Indicador**
(1753 Numero de Posición(Realizado)/1753 Numero de Posición(Programado))*100			Eficacia	Bienal			Estratégico
			Cobertura	**Unidad de Medida**			**Tipo de Acumulación**
			Estatal	Posición			Valor presente
Nota Técnica			Meta no alcanzada debido a la contingencia generada por el COVID-19				

Nivel	Propósito	Resumen Narrativo	Transformar la efectividad de las instituciones públicas, a través de la profesionalización de los servidores públicos, la mejora de los servicios, estrategias que impulsen una gestión orientada a resultados enfocada a la sociedad, así como la eficiencia, transparencia y procesos de adquisiciones de bienes y servicios públicos libres de sobornos y abiertos.				
Nombre del Indicador			**Descripción del Indicador**	**Sentido del indicador**	**Meta**	**Avance Anual**	**% Avance de la Meta**
Porcentaje de servidores públicos que asisten cuando menos a un evento de capacitación al año			Es la proporción de servidores públicos que acuden cuando menos a un evento de capacitación respecto del total de servidores públicos.	Ascendente	50.00	N	N
				Parámetros			**Semáforo**
				60	80	100	En riesgo
Método de Cálculo			**Dimensión del Indicador**	**Frecuencia de Medición**			**Tipo de Indicador**
(1758 Numero de Porcentaje(Realizado)/1758 Numero de Porcentaje(Programado))*100			Eficacia	Mensual			Estratégico
			Cobertura	**Unidad de Medida**			**Tipo de Acumulación**
			Estatal	Porcentaje			Valor presente
Nota Técnica							

Nivel	Componente	Resumen Narrativo	Soporte y mantenimiento realizado al equipo informático (hardware - software y licencias)				
Nombre del Indicador			**Descripción del Indicador**	**Sentido del indicador**	**Meta**	**Avance Anual**	**% Avance de la Meta**
Porcentaje de avance para la renovación, soporte y mantenimiento de equipo informático y de software licenciado			Grado de atención a las solicitudes de soporte y mantenimiento del equipo informático (hardware -software y licencias)	Ascendente	100.00	100.00	100.00
				Parámetros			**Semáforo**
				60	80	100	Óptimo
Método de Cálculo			**Dimensión del Indicador**	**Frecuencia de Medición**			**Tipo de Indicador**
(Usuario equipamiento tecnológico(Realizado)/Usuario equipamiento tecnológico(Programado)) *100			Eficacia	Mensual			Gestión
			Cobertura	**Unidad de Medida**			**Tipo de Acumulación**
			Estatal	Usuario			Valor presente
Nota Técnica							

Nivel	Componente	Resumen Narrativo	Servicios de gobierno operados mediante herramientas digitales de las Secretarías y Organismos Públicos Descentralizados				
Nombre del Indicador			**Descripción del Indicador**	**Sentido del indicador**	**Meta**	**Avance Anual**	**% Avance de la Meta**
Total de crecimiento en implementación de soluciones digitales para los servicios de gobierno			Incremento promedio de interacciones y visitas en los servicios digitales que ofrecen las dependencias	Ascendente	615.00	617.00	100.33
				Parámetros			**Semáforo**
				60	80	100	Óptimo
Método de Cálculo			**Dimensión del Indicador**	**Frecuencia de Medición**			**Tipo de Indicador**
(Implementación de soluciones digitales(Realizado)/Implementación de soluciones digitales (Programado))*100			Eficacia	Mensual			Gestión
			Cobertura	**Unidad de Medida**			**Tipo de Acumulación**
			Estatal	Servicio			Suma
Nota Técnica							

Nivel	Componente	Resumen Narrativo	Validaciones de requerimientos técnicos apegados a la normatividad de adquisiciones				
Nombre del Indicador			**Descripción del Indicador**	**Sentido del indicador**	**Meta**	**Avance Anual**	**% Avance de la Meta**
Total de atención de solicitudes de validación			Expedientes de validación de requerimientos técnicos apegados a normatividad	Ascendente	82.00	82.00	100.00
				Parámetros			**Semáforo**
				60	80	100	Óptimo
Método de Cálculo			**Dimensión del Indicador**	**Frecuencia de Medición**			**Tipo de Indicador**
(Expedientes de anexos técnicos validados(Realizado)/Expedientes de anexos técnicos validados(Programado))*100			Eficacia	Mensual			Gestión
			Cobertura	**Unidad de Medida**			**Tipo de Acumulación**
			Estatal	Porcentaje			Valor presente
Nota Técnica							

Nivel	Componente	Resumen Narrativo	Administración distribuida para gasto de telecomunicaciones				
Nombre del Indicador			**Descripción del Indicador**	**Sentido del indicador**	**Meta**	**Avance Anual**	**% Avance de la Meta**
Total de cobertura del servicio de pago de telecomunicaciones			Tramite para pago de telefonía y telecomunicaciones administrado y distribuido en las Dependencias según corresponda	Ascendente	100.00	100.00	100.00
				Parámetros			**Semáforo**
				60	80	100	Óptimo
Método de Cálculo			**Dimensión del Indicador**	**Frecuencia de Medición**			**Tipo de Indicador**
(Trámite de facturas de servicios de telecomunicaciones(Realizado)/Trámite de facturas de servicios de telecomunicaciones(Programado))*100			Eficacia	Mensual			Gestión
			Cobertura	**Unidad de Medida**			**Tipo de Acumulación**
			Estatal	Trámite			Valor presente

Nota Técnica	

Nivel	Componente	Resumen Narrativo	Conectividad tecnológica implementada con calidad en instituciones gubernamentales.

Nombre del Indicador	Descripción del Indicador	Sentido del indicador	Meta	Avance Anual	% Avance de la Meta
Total de instituciones conectadas mediante infraestructura propia	Instituciones gubernamentales con conectividad tecnológica de calidad	Ascendente	50.00	50.00	100.00

Parámetros			Semáforo
60	80	100	Óptimo

Método de Cálculo	Dimensión del Indicador	Frecuencia de Medición	Tipo de Indicador
(Número de instituciones conectadas(Realizado)/Número de instituciones conectadas (Programado))*100	Eficacia	Trimestral	Gestión
	Cobertura	**Unidad de Medida**	**Tipo de Acumulación**
	Estatal	Institución	Suma

Nota Técnica	

Nivel	Componente	Resumen Narrativo	Implementación de normas y protocolos para la seguridad de la información soportada en plataformas tecnológicas, en la Secretaría de Administración.

Nombre del Indicador	Descripción del Indicador	Sentido del indicador	Meta	Avance Anual	% Avance de la Meta
Políticas de Seguridad de la Información implementadas	Señala si se cuenta con lineamientos, políticas o criterios para la seguridad de la información que se maneja con tecnología informática	Ascendente	1.00	1.00	100.00

Parámetros			Semáforo
60	80	100	Óptimo

Método de Cálculo	Dimensión del Indicador	Frecuencia de Medición	Tipo de Indicador
(Cuenta de dependencia(Realizado)/Cuenta de dependencia(Programado))*100	Eficacia	Anual	Gestión
	Cobertura	**Unidad de Medida**	**Tipo de Acumulación**
	Estatal	Dependencia	Suma

Nota Técnica	

DATOS DEL PROGRAMA

Desarrollo de la administración pública para la prestación eficiente de servicios integrales al interior del Estado

Unidad responsable	Secretaría de Administración

Plan Estatal de Gobernanza y Desarrollo

Eje	Gobierno efectivo e integridad pública	Tema	Administración Pública

Presupuesto Devengado	
Monto	54,210,649.65

Finalidad	Desarrollo Social	Función	Vivienda y Servicios a la Comunidad	Subfunción	Desarrollo Regional

Objetivos

Nivel	Fin	Resumen Narrativo	Contribuir al incremento de las capacidades de la gestión pública estatal para alcanzar con eficiencia, integridad y transparencia los resultados establecidos en el Plan Estatal de Gobernanza y Desarrollo, a través de la incorporación de procesos de participación ciudadana, profesionalización del servicio civil, innovación, control interno, monitoreo y evaluación.

Nombre del Indicador	Descripción del Indicador	Sentido del indicador	Meta	Avance Anual	% Avance de la Meta
Posición en el Subíndice Gobiernos Eficientes y Eficaces del Índice de Competitividad, IMCO	El subíndice Gobiernos eficientes y eficaces evalúa la forma en que los gobiernos de las entidades federativas son capaces de influir positivamente en la competitividad mediante políticas públicas orientadas a fomentar el desarrollo económico local. Se evalúa la calidad de la gestión fiscal y financiera local, así como el grado de transparencia y rendición de cuentas asociado a la misma. De igual modo, se evalúa cómo los ingresos fiscales contribuyen al crecimiento de la economía formal.	Descendente	3.00	5.00	166.67

Parámetros			Semáforo
60	80	100	En riesgo

Método de Cálculo	Dimensión del Indicador	Frecuencia de Medición	Tipo de Indicador
(1489 Numero de Posición(Realizado)/1489 Numero de Posición(Programado))*100	Eficacia	Bienal	Estratégico
	Cobertura	**Unidad de Medida**	**Tipo de Acumulación**
	Estatal	Posición	Valor presente

Nota Técnica	Cancelado por la contingencia sanitaria COVID 19

Nivel	Propósito	Resumen Narrativo	Transformar la efectividad de las instituciones públicas, a través de la profesionalización de los servidores públicos, la mejora de los servicios, estrategias que impulsen una gestión orientada a resultados enfocada a la sociedad, así como la eficiencia, transparencia y procesos de adquisiciones de bienes y servicios públicos libres de sobornos y abiertos.

Nombre del Indicador	Descripción del Indicador	Sentido del indicador	Meta	Avance Anual	% Avance de la Meta
Porcentaje de servidores públicos que asisten cuando menos a un evento de capacitación al año	Es la proporción de servidores públicos que acuden cuando menos a un evento de capacitación respecto del total de servidores públicos.	Ascendente	50.00	N	N

Parámetros			Semáforo
60	80	100	En riesgo

Método de Cálculo	Dimensión del Indicador	Frecuencia de Medición	Tipo de Indicador
(1758 Numero de Porcentaje(Realizado)/1758 Numero de Porcentaje(Programado))*100	Eficacia	Mensual	Estratégico
	Cobertura	**Unidad de Medida**	**Tipo de Acumulación**
	Estatal	Porcentaje	Valor presente

Nota Técnica	

Nivel	Componente	Resumen Narrativo	Guarda y custodia realizada de los depositos vehiculares del Estado de Jalisco

Nombre del Indicador	Descripción del Indicador	Sentido del indicador	Meta	Avance Anual	% Avance de la Meta

Total de servicios proporcionados	Número de servicios proporcionados	Ascendente	70,000.00	25,514.00	36.45
		Parámetros			**Semáforo**
		60	80	100	En riesgo

Método de Cálculo	**Dimensión del Indicador**	**Frecuencia de Medición**	**Tipo de Indicador**
(Servicios otorgados(Realizado)/Servicios otorgados(Programado))*100	Eficacia	Semestral	Gestión
	Cobertura	**Unidad de Medida**	**Tipo de Acumulación**
	Estatal	Servicio	Suma
Nota Técnica			

Nivel	Componente	**Resumen Narrativo**	Servicios de seguridad privada coordinados y supervisados por la Dirección de Seguridad de Patrimonio Inmobiliario para eficientizar las medidas de seguridad de los servidores públicos y usuarios			
Nombre del Indicador			**Descripción del Indicador**	**Sentido del indicador**	**Meta**	**Avance Anual**	**% Avance de la Meta**
Supervisiones realizadas a servicios de seguridad privada.			Porcentaje de supervisiones realizadas a servicios de seguridad privada.	Ascendente	3,452.00	3,797.00	109.99
				Parámetros			**Semáforo**
				60	80	100	Óptimo

Método de Cálculo	**Dimensión del Indicador**	**Frecuencia de Medición**	**Tipo de Indicador**
(Número de supervisiones realizadas(Realizado)/Número de supervisiones realizadas (Programado))*100	Eficacia	Trimestral	Gestión
	Cobertura	**Unidad de Medida**	**Tipo de Acumulación**
	Estatal	Supervisión	Suma
Nota Técnica			

DATOS DEL PROGRAMA

Planeación, monitoreo y evaluación de políticas públicas

Unidad responsable	Secretaría de Planeación y Participación Ciudadana

Plan Estatal de Gobernanza y Desarrollo

Eje	Gobierno efectivo e integridad pública	Tema	Gobernanza para el desarrollo

Presupuesto Devengado	
Monto	11,429,926.56

Finalidad	Gobierno	Función	Coordinación de la Política de Gobierno	Subfunción	Política Interior

Objetivos

Nivel	Fin	Resumen Narrativo	Contribuir al incremento de las capacidades de la gestión pública estatal para alcanzar con eficiencia, integridad y transparencia los resultados establecidos en el Plan Estatal de Gobernanza y Desarrollo, a través de la incorporación de procesos de participación ciudadana, profesionalización del servicio civil, innovación, control interno, monitoreo y evaluación.

Nombre del Indicador	Descripción del Indicador	Sentido del indicador	Meta	Avance Anual	% Avance de la Meta
Posición en el Subíndice Gobiernos Eficientes y Eficaces del Índice de Competitividad, IMCO	El subíndice Gobiernos eficientes y eficaces evalúa la forma en que los gobiernos de las entidades federativas son capaces de influir positivamente en la competitividad mediante políticas públicas orientadas a fomentar el desarrollo económico local. Se evalúa la calidad de la gestión fiscal y financiera local, así como el grado de transparencia y rendición de cuentas asociado a la misma. De igual modo, se evalúa cómo los ingresos fiscales contribuyen al crecimiento de la economía formal.	Descendente	3.00	5.00	166.67

Parámetros			Semáforo
60	80	100	En riesgo

Método de Cálculo	Dimensión del Indicador	Frecuencia de Medición	Tipo de Indicador
(1489 Numero de Posición(Realizado)/1489 Numero de Posición(Programado))*100	Eficacia	Bienal	Estratégico
	Cobertura	**Unidad de Medida**	**Tipo de Acumulación**
	Estatal	Posición	Valor presente

Nota Técnica	Cancelado por la contingencia sanitaria COVID 19

Nivel	Propósito	Resumen Narrativo	Incrementar la participación ciudadana en procesos de planeación, monitoreo y evaluación en los instrumentos del sistema de planeación participativa, así como fomentar procesos de gobernanza en la administración pública estatal y los Ayuntamientos, mediante la capacitación a la ciudadanía y al funcionariado estatal y municipal, el fomento y uso de mecanismos participativos vinculados a los procesos y proyectos de decisión pública en el Gobierno de Jalisco.

Nombre del Indicador	Descripción del Indicador	Sentido del indicador	Meta	Avance Anual	% Avance de la Meta
Posición en el indicador de las actividades de monitoreo y evaluación, CONEVAL	Permite conocer el avance en la institucionalización del monitoreo y evaluación en las entidades federativas. Parte de ocho elementos analizados mediante variables distribuidas en dos componentes de tal forma que se identifique tanto la normativa existente para dichos elementos como su puesta en marcha. La recolección de información se sustenta en dos principios generales establecidos: la transparencia y la rendición de cuentas.	Descendente	1.00	N	N

Parámetros			Semáforo
60	80	100	En riesgo

Método de Cálculo	Dimensión del Indicador	Frecuencia de Medición	Tipo de Indicador
(1488 Numero de Posición(Realizado)/1488 Numero de Posición(Programado))*100	Eficacia	Bienal	Estratégico
	Cobertura	**Unidad de Medida**	**Tipo de Acumulación**
	Estatal	Posición	Valor presente

Nota Técnica	

Nivel	Componente	Resumen Narrativo	Sistema de medición de indicadores del Plan Estatal y de las políticas derivadas mejorado, actualizado con mecanismos de rendición de cuentas

Nombre del Indicador	Descripción del Indicador	Sentido del indicador	Meta	Avance Anual	% Avance de la Meta
Porcentaje de indicadores del Plan Estatal de Gobernanza y Desarrollo con niveles de cumplimiento mayores al 80 por ciento	Este indicador reporta el porcentaje de indicadores del Plan Estatal de Desarrollo con niveles de cumplimiento mayores al 80 por ciento	Ascendente	77.00	76.00	98.70

Parámetros			Semáforo
60	80	100	Óptimo

Método de Cálculo	Dimensión del Indicador	Frecuencia de Medición	Tipo de Indicador
(8. Indicadores del PEGD con niveles de cumplimiento mayores al 80 por ciento(Realizado)/8. Indicadores del PEGD con niveles de cumplimiento mayores al 80 por ciento(Programado))*100	Eficacia	Semestral	Estratégico
	Cobertura	**Unidad de Medida**	**Tipo de Acumulación**
	Estatal	Indicador	Valor presente

Nota Técnica	

Nivel	Componente	Resumen Narrativo	Planes, programas y políticas públicas evaluadas

Nombre del Indicador	Descripción del Indicador	Sentido del indicador	Meta	Avance Anual	% Avance de la Meta
Porcentaje de evaluaciones programadas en el PAE vigente que están concluidas o que cuentan con informe final	El indicador reporta el grado de cumplimiento de la unidad responsable para llevar a cabo la coordinación de las evaluaciones programadas en el Programa Anual de Evaluación	Ascendente	8.00	0.00	0.00

Parámetros			Semáforo
60	80	100	En riesgo

Método de Cálculo	Dimensión del Indicador	Frecuencia de Medición	Tipo de Indicador
(12. Número de evaluaciones concluidas(Realizado)/12. Número de evaluaciones concluidas (Programado))*100	Eficacia	Semestral	Estratégico
	Cobertura	**Unidad de Medida**	**Tipo de Acumulación**
	Estatal	Evaluación	Suma

Nota Técnica	

Nivel	Componente	Resumen Narrativo	Laboratorio de innovación pública y formación en materia de planeación, monitoreo y evaluación de la gestión pública realizado

Nombre del Indicador	Descripción del Indicador	Sentido del indicador	Meta	Avance Anual	% Avance de la Meta

Porcentaje de enlaces de planeación, monitoreo y evaluación capacitados	El indicador reporta el número total de funcionarios públicos, que forman parte de la red de enlaces de M&E, que han sido capacitados en materia de planeación, monitoreo y/o evaluación	Ascendente	90.00	80.00	88.89

Parámetros			Semáforo
60	80	100	Óptimo

Método de Cálculo	Dimensión del Indicador	Frecuencia de Medición	Tipo de Indicador
(16. Número de funcionarios públicos capacitados(Realizado)/16. Número de funcionarios públicos capacitados(Programado))*100	Eficacia	Semestral	Gestión
	Cobertura	**Unidad de Medida**	**Tipo de Acumulación**
	Estatal	Funcionario	Valor presente
Nota Técnica			

DATOS DEL PROGRAMA

Cultura de Paz, Gobernanza, igualdad y derechos humanos.

Unidad responsable	Secretaría de Planeación y Participación Ciudadana

Plan Estatal de Gobernanza y Desarrollo

Eje	Gobierno efectivo e integridad pública	Tema	Gobernanza para el desarrollo

Presupuesto Devengado	
Monto	26,104,832.38

Finalidad	Gobierno	Función	Otros Servicios Generales	Subfunción	Otros

Objetivos

Nivel	Fin	Resumen Narrativo	Contribuir al incremento de las capacidades de la gestión pública estatal para alcanzar con eficiencia, integridad y transparencia los resultados establecidos en el Plan Estatal de Gobernanza y Desarrollo, a través de la incorporación de procesos de participación ciudadana, profesionalización del servicio civil, innovación, control interno, monitoreo y evaluación.

Nombre del Indicador	Descripción del Indicador	Sentido del indicador	Meta	Avance Anual	% Avance de la Meta
Posición de Jalisco en la métrica de gobierno abierto	Se refiere a la posición de Jalisco en la Métrica de Gobierno abierto, La Métrica analiza el acceso a la información que tienen las y los ciudadanos para conocer las acciones de gobierno y a su vez en qué medida es posible incidir en su gestión.	Descendente	4.00	N	N

Parámetros			Semáforo
60	80	100	En riesgo

Método de Cálculo	Dimensión del Indicador	Frecuencia de Medición	Tipo de Indicador
(1753 Numero de Posición(Realizado)/1753 Numero de Posición(Programado))*100	Eficacia	Bienal	Estratégico
	Cobertura	**Unidad de Medida**	**Tipo de Acumulación**
	Estatal	Posición	Valor presente
Nota Técnica	Meta no alcanzada debido a la contingencia generada por el COVID-19		

Nivel	Propósito	Resumen Narrativo	Incrementar la participación ciudadana en procesos de planeación, monitoreo y evaluación en los instrumentos del sistema de planeación participativa, así como fomentar procesos de gobernanza en la administración pública estatal y los Ayuntamientos, mediante la capacitación a la ciudadanía y al funcionariado estatal y municipal, el fomento y uso de mecanismos participativos vinculados a los procesos y proyectos de decisión pública en el Gobierno de Jalisco.

Nombre del Indicador	Descripción del Indicador	Sentido del indicador	Meta	Avance Anual	% Avance de la Meta
Posición de Jalisco en el subíndice de participación ciudadana de la métrica de Gobierno Abierto	Posición en el subíndice de participación ciudadana de Gobierno abierto el cual evalúa, por un lado, la existencia y funcionamiento de mecanismos formales de participación en cada sujeto obligado, y, por otro, qué tanto las personas pueden incidir en las decisiones de los gobiernos haciendo uso de métodos tradicionales para proponerles que lleven a cabo alguna acción.	Descendente	4.00	N	N

Parámetros			Semáforo
60	80	100	En riesgo

Método de Cálculo	Dimensión del Indicador	Frecuencia de Medición	Tipo de Indicador
(1764 Numero de Posición(Realizado)/1764 Numero de Posición(Programado))*100	Eficacia	Bienal	Estratégico
	Cobertura	**Unidad de Medida**	**Tipo de Acumulación**
	Estatal	Posición	Valor presente
Nota Técnica			

Nivel	Componente	Resumen Narrativo	Servicios Administrativos proporcionados, en apoyo a las UEG de la SPPC para la realización de las metas institucionales.

Nombre del Indicador	Descripción del Indicador	Sentido del indicador	Meta	Avance Anual	% Avance de la Meta
Total de recursos para servicios en apoyo a la SPPC	Total de recursos para servicios en apoyo a la SPPC en apoyo a la UEG	Ascendente	867.00	635.00	73.24

Parámetros			Semáforo
60	80	100	Mejorable

Método de Cálculo	Dimensión del Indicador	Frecuencia de Medición	Tipo de Indicador
(Total de recursos para servicios de apoyo a la SPPC(Realizado)/Total de recursos para servicios de apoyo a la SPPC(Programado))*100	Eficiencia	Mensual	Gestión
	Cobertura	**Unidad de Medida**	**Tipo de Acumulación**
	Municipal	Miles de pesos	Suma
Nota Técnica			

Nivel	Componente	Resumen Narrativo	Servicios del área Jurídica proporcionados, en apoyo a la SPPC y su atención a la transparencia y rendición de cuentas.

Nombre del Indicador	Descripción del Indicador	Sentido del indicador	Meta	Avance Anual	% Avance de la Meta
Total Iniciativas de ley emitidas al Congreso del Estado	Este indicado mide el número de inicativas de Ley llevadas a cabo para hacer dinámicas las leyes del Sistema Estatal y la de Estratégia Estatal de Monitoreo y Evaluación.	Ascendente	1.00	1.00	100.00

Parámetros			Semáforo
60	80	100	Óptimo

Método de Cálculo	Dimensión del Indicador	Frecuencia de Medición	Tipo de Indicador
	Eficiencia	Mensual	Gestión

(Número de Leyes emitidas(Realizado)/Número de Leyes emitidas(Programado))*100	Cobertura	Unidad de Medida	Tipo de Acumulación
	Estatal	Iniciativa de Ley	Suma

Nota Técnica	

Nivel	Componente	Resumen Narrativo	Mesas de Gobernanza establecidas, para aplicación de la gobernanza y la cultura de paz.

Nombre del Indicador	Descripción del Indicador	Sentido del indicador	Meta	Avance Anual	% Avance de la Meta
Total de mesas de Gobernanza	Son espacios intecionados para el dialogo entre sectores de la sociedad y autoridades Estatales y Municipales para definir las mejoras políticas y programas que impacten el desarrollo de la comunidad.	Ascendente	12.00	12.00	100.00

Parámetros			Semáforo
60	80	100	Óptimo

Método de Cálculo	Dimensión del Indicador	Frecuencia de Medición	Tipo de Indicador
(Mesas de Gobernanza(Realizado)/Mesas de Gobernanza(Programado))*100	Eficacia	Mensual	Gestión
	Cobertura	Unidad de Medida	Tipo de Acumulación
	Estatal	Mesas de Coordinación	Suma

Nota Técnica	

DATOS DEL PROGRAMA

Vinculación entre instancias gubernamentales y la ciudadanía para garantizar la participación ciudadana y la igualdad de género.

Unidad responsable	Secretaría de Planeación y Participación Ciudadana

Plan Estatal de Gobernanza y Desarrollo

Eje	Gobierno efectivo e integridad pública	Tema	Gobernanza para el desarrollo

Presupuesto Devengado	
Monto	8,424,328.02

Finalidad	Gobierno	Función	Coordinación de la Política de Gobierno	Subfunción	Otros

Objetivos

Nivel	Fin	Resumen Narrativo	Contribuir al incremento de las capacidades de la gestión pública estatal para alcanzar con eficiencia, integridad y transparencia los resultados establecidos en el Plan Estatal de Gobernanza y Desarrollo, a través de la incorporación de procesos de participación ciudadana, profesionalización del servicio civil, innovación, control interno, monitoreo y evaluación.

Nombre del Indicador	Descripción del Indicador	Sentido del indicador	Meta	Avance Anual	% Avance de la Meta
Posición en el Subíndice Gobiernos Eficientes y Eficaces del Índice de Competitividad, IMCO	El subíndice Gobiernos eficientes y eficaces evalúa la forma en que los gobiernos de las entidades federativas son capaces de influir positivamente en la competitividad mediante políticas públicas orientadas a fomentar el desarrollo económico local. Se evalúa la calidad de la gestión fiscal y financiera local, así como el grado de transparencia y rendición de cuentas asociado a la misma. De igual modo, se evalúa cómo los ingresos fiscales contribuyen al crecimiento de la economía formal.	Descendente	3.00	5.00	166.67

Parámetros			Semáforo
60	80	100	En riesgo

Método de Cálculo	Dimensión del Indicador	Frecuencia de Medición	Tipo de Indicador
(1489 Numero de Posición(Realizado)/1489 Numero de Posición(Programado))*100	Eficacia	Bienal	Estratégico
	Cobertura	Unidad de Medida	Tipo de Acumulación
	Estatal	Posición	Valor presente

Nota Técnica	Cancelado por la contingencia sanitaria COVID 19

Nivel	Propósito	Resumen Narrativo	Incrementar la participación ciudadana en procesos de planeación, monitoreo y evaluación en los instrumentos del sistema de planeación participativa, así como fomentar procesos de gobernanza en la administración pública estatal y los Ayuntamientos, mediante la capacitación a la ciudadanía y al funcionariado estatal y municipal, el fomento y uso de mecanismos participativos vinculados a los procesos y proyectos de decisión pública en el Gobierno de Jalisco.

Nombre del Indicador	Descripción del Indicador	Sentido del indicador	Meta	Avance Anual	% Avance de la Meta
Posición de Jalisco en el subíndice de participación ciudadana de la métrica de Gobierno Abierto	Posición en el subíndice de participación ciudadana de Gobierno abierto el cual evalúa, por un lado, la existencia y funcionamiento de mecanismos formales de participación en cada sujeto obligado, y, por otro, qué tanto las personas pueden incidir en las decisiones de los gobiernos haciendo uso de métodos tradicionales para proponerles que lleven a cabo alguna acción.	Descendente	4.00	N	N

Parámetros			Semáforo
60	80	100	En riesgo

Método de Cálculo	Dimensión del Indicador	Frecuencia de Medición	Tipo de Indicador
(1764 Numero de Posición(Realizado)/1764 Numero de Posición(Programado))*100	Eficacia	Bienal	Estratégico
	Cobertura	Unidad de Medida	Tipo de Acumulación
	Estatal	Posición	Valor presente

Nota Técnica	

Nivel	Componente	Resumen Narrativo	Consultas Ciudadanas realizadas para la gobernanza

Nombre del Indicador	Descripción del Indicador	Sentido del indicador	Meta	Avance Anual	% Avance de la Meta
Porcentaje de informes de planeación participativa, programas o proyectos de las instancias con las que se colabora, en donde se haga referencia a los resultados generados por los procesos de consultas ciudadanas.	Este indicador permite observar la consideración de los ejercicios de consulta en la planeación de instancias gubernamentales o ciudadanas.	Ascendente	100.00	100.00	100.00

Parámetros			Semáforo
60	80	100	Óptimo

Método de Cálculo	Dimensión del Indicador	Frecuencia de Medición	Tipo de Indicador
(Total de informes que incluyen o hacen referencia a los resultados de procesos consultivos (Realizado)/Total de informes que incluyen o hacen referencia a los resultados de procesos consultivos(Programado))*100	Eficacia	Anual	Estratégico
	Cobertura	Unidad de Medida	Tipo de Acumulación
	Estatal	Informe	Suma

Nota Técnica	

Nivel	Componente	Resumen Narrativo	Encuentros con sociedad civil, Planes de trabajo y agendas colaborativas entre sociedad civil y gobierno generadas para la cultura de paz y gobernanza

Nombre del Indicador	Descripción del Indicador	Sentido del indicador	Meta	Avance Anual	% Avance de la Meta
Total de bienes, productos o servicios logrados derivados de proyectos, programas y políticas públicas creadas de forma colaborativa para lograr la gobernanza.	Este indicador servirá para verificar los resultados de los proyectos, programas y políticas públicas que se diseñen de forma colaborativa entre sociedad civil y gobierno, ya que de nada servirán estos si no se observan cambios o mejora en el desarrollo y calidad de vida de la población del estado.	Ascendente	5.00	5.00	100.00

Parámetros			Semáforo
60	80	100	Óptimo

Método de Cálculo	Dimensión del Indicador	Frecuencia de Medición	Tipo de Indicador
(Total de bienes, productos o servicios generados(Realizado)/Total de bienes, productos o servicios generados(Programado))*100	Eficacia	Anual	Estratégico
	Cobertura	Unidad de Medida	Tipo de Acumulación
	Estatal	Servicio	Suma

Nota Técnica	

Nivel	Componente	Resumen Narrativo	Red intermunicipal, nacional y vinculación internacional establecidos en temas de cultura de paz y participación ciudadana para la gobernanza

Nombre del Indicador	Descripción del Indicador	Sentido del indicador	Meta	Avance Anual	% Avance de la Meta
Instituciones y grupos promedio que colaboran con el gobierno del Estado derivados de puntos de contacto	Este indicador evalúa el total de instituciones y grupos que colaboran con el gobierno del Estado derivado de puntos virtuales y presenciales de contacto a nivel intermunicipal, regional, estatal, nacional e internacional.	Ascendente	40.00	40.00	100.00

Parámetros			Semáforo
60	80	100	Óptimo

Método de Cálculo	Dimensión del Indicador	Frecuencia de Medición	Tipo de Indicador
(Instituciones y grupos que colaboran en proyectos de gobierno del Estado en colaboración con la Dirección General de Vinculación(Realizado)/Instituciones y grupos que colaboran en proyectos de gobierno del Estado en colaboración con la Dirección General de Vinculación (Programado))*100	Eficacia	Anual	Estratégico
	Cobertura	Unidad de Medida	Tipo de Acumulación
	Estatal	Instituciones Vinculadas	Suma

Nota Técnica	

DATOS DEL PROGRAMA

Gobernanza y Desarrollo incorporando procesos de participación ciudadana

Unidad responsable	Secretaría de Planeación y Participación Ciudadana

Plan Estatal de Gobernanza y Desarrollo

Eje	Gobierno efectivo e integridad pública	Tema	Gobernanza para el desarrollo

Presupuesto Devengado	
Monto	30,011,980.85

Finalidad	Gobierno	Función	Otros Servicios Generales	Subfunción	Otros

Objetivos

Nivel	Fin	Resumen Narrativo	Contribuir al incremento de las capacidades de la gestión pública estatal para alcanzar con eficiencia, integridad y transparencia los resultados establecidos en el Plan Estatal de Gobernanza y Desarrollo, a través de la incorporación de procesos de participación ciudadana, profesionalización del servicio civil, innovación, control interno, monitoreo y evaluación.

Nombre del Indicador	Descripción del Indicador	Sentido del indicador	Meta	Avance Anual	% Avance de la Meta
Posición en el Subíndice Gobiernos Eficientes y Eficaces del Índice de Competitividad, IMCO	El subíndice Gobiernos eficientes y eficaces evalúa la forma en que los gobiernos de las entidades federativas son capaces de influir positivamente en la competitividad mediante políticas públicas orientadas a fomentar el desarrollo económico local. Se evalúa la calidad de la gestión fiscal y financiera local, así como el grado de transparencia y rendición de cuentas asociado a la misma. De igual modo, se evalúa cómo los ingresos fiscales contribuyen al crecimiento de la economía formal.	Descendente	3.00	5.00	166.67

Parámetros			Semáforo
60	80	100	En riesgo

Método de Cálculo	Dimensión del Indicador	Frecuencia de Medición	Tipo de Indicador
(1489 Numero de Posición(Realizado)/1489 Numero de Posición(Programado))*100	Eficacia	Bienal	Estratégico
	Cobertura	Unidad de Medida	Tipo de Acumulación
	Estatal	Posición	Valor presente

Nota Técnica	Cancelado por la contingencia sanitaria COVID 19

Nivel	Propósito	Resumen Narrativo	Incrementar la participación ciudadana en procesos de planeación, monitoreo y evaluación en los instrumentos del sistema de planeación participativa, así como fomentar procesos de gobernanza en la administración pública estatal y los Ayuntamientos, mediante la capacitación a la ciudadanía y al funcionariado estatal y municipal, el fomento y uso de mecanismos participativos vinculados a los procesos y proyectos de decisión pública en el Gobierno de Jalisco.

Nombre del Indicador	Descripción del Indicador	Sentido del indicador	Meta	Avance Anual	% Avance de la Meta
Posición de Jalisco en el subíndice de participación ciudadana de la métrica de Gobierno Abierto	Posición en el subíndice de participación ciudadana de Gobierno abierto el cual evalúa, por un lado, la existencia y funcionamiento de mecanismos formales de participación en cada sujeto obligado, y, por otro, qué tanto las personas pueden incidir en las decisiones de los gobiernos haciendo uso de métodos tradicionales para proponerles que lleven a cabo alguna acción.	Descendente	4.00	N	N

Parámetros			Semáforo
60	80	100	En riesgo

Método de Cálculo	Dimensión del Indicador	Frecuencia de Medición	Tipo de Indicador
(1764 Numero de Posición(Realizado)/1764 Numero de Posición(Programado))*100	Eficacia	Bienal	Estratégico
	Cobertura	Unidad de Medida	Tipo de Acumulación
	Estatal	Posición	Valor presente

Nota Técnica	

Nivel	Componente	Resumen Narrativo	Procesos ciudadanos e institucionales fortalecidos para la participación ciudadana, la gobernanza y la cultura de paz

Nombre del Indicador	Descripción del Indicador	Sentido del indicador	Meta	Avance Anual	% Avance de la Meta
Total de municipios asesorados	Municipios del estado con sesiones de asesoría y seguimiento para promover la participación ciudadana	Ascendente	506.00	506.00	100.00

Parámetros			Semáforo
60	80	100	Óptimo

Método de Cálculo	Dimensión del Indicador	Frecuencia de Medición	Tipo de Indicador
(Total de Asesorías a Municipios(Realizado)/Total de Asesorías a Municipios(Programado)) *100	Eficacia	Mensual	Gestión
	Cobertura	**Unidad de Medida**	**Tipo de Acumulación**
	Estatal	Asesoría	Suma

Nota Técnica	

Nivel	Componente	Resumen Narrativo	Capacidad institucional del Consejo Estatal de Participación Ciudadana y Popular fortalecida para la incidencia ciudadanal ciudadano a través de la gobernanza, la igualdad de género y la cultura de paz.

Nombre del Indicador	Descripción del Indicador	Sentido del indicador	Meta	Avance Anual	% Avance de la Meta
Total de participantes en los talleres y reuniones del CEPCP, metodológicas y jurídicas	Los asistentes participan en las sesiones ordinarias, extraordinarias y de capacitación a que se les convoque	Ascendente	6.00	6.00	100.00

Parámetros			Semáforo
60	80	100	Óptimo

Método de Cálculo	Dimensión del Indicador	Frecuencia de Medición	Tipo de Indicador
(Número de participantes en los talleres y reuniones del CEPCP, metodológicas y jurídicas (Realizado)/Número de participantes en los talleres y reuniones del CEPCP, metodológicas y jurídicas(Programado))*100	Eficacia	Mensual	Gestión
	Cobertura	**Unidad de Medida**	**Tipo de Acumulación**
	Estatal	Participante	Suma

Nota Técnica	

Nivel	Componente	Resumen Narrativo	Capacitación y formación en gobernanza y cultura de paz en el estado de Jalisco ofrecida para construir ciudadanía de participación ciudadana, la gobernanza y la cultura de paz.

Nombre del Indicador	Descripción del Indicador	Sentido del indicador	Meta	Avance Anual	% Avance de la Meta
Total de municipios capacitados en Gobernanza y Cultura de paz	Municipios que han recibido capacitación	Ascendente	125.00	125.00	100.00

Parámetros			Semáforo
60	80	100	Óptimo

Método de Cálculo	Dimensión del Indicador	Frecuencia de Medición	Tipo de Indicador
(Capacitación(Realizado)/Capacitación(Programado))*100	Calidad	Trimestral	Gestión
	Cobertura	**Unidad de Medida**	**Tipo de Acumulación**
	Estatal	Reunión	Suma

Nota Técnica	

DATOS DEL PROGRAMA

Coinversión Social

Unidad responsable — **Secretaría de Planeación y Participación Ciudadana**

Plan Estatal de Gobernanza y Desarrollo

Eje	Desarrollo Social	Tema	Pobreza y desigualdad

Presupuesto Devengado	
Monto	1,369,747.40

Finalidad	Desarrollo Social	Función	Otros Asuntos Sociales	Subfunción	Otros Asuntos Sociales

Objetivos

Nivel	Fin	Resumen Narrativo	Contribuir a mejorar las condiciones sociales propicias para el acceso efectivo a los derechos sociales que impulsen capacidades de las personas y sus comunidades para reducir brechas de desigualdad, mediante la reconstrucción de un sentido de colectividad y corresponsabilidad del gobierno y la sociedad en general.

Nombre del Indicador	Descripción del Indicador	Sentido del indicador	Meta	Avance Anual	% Avance de la Meta
Posición en el Índice de Rezago Social	Lugar que ocupa Jalisco dentro del contexto de las entidades federativas del país respecto al Índice de Rezago Social, el cual es una medida agregada que se compone de variables de educación, acceso a servicios de salud, servicios básicos en la vivienda, de calidad y espacios en la misma, y activos en el hogar. Es decir, proporciona el resumen de cuatro carencias sociales de la medición de pobreza del CONEVAL: rezago educativo, acceso a los servicios de salud, acceso a los servicios básicos en la vivienda, y la calidad y espacios en la vivienda.	Ascendente	29.00	N	N

Parámetros			Semáforo
60	80	100	En riesgo

Método de Cálculo	Dimensión del Indicador	Frecuencia de Medición	Tipo de Indicador
(1479 Numero de Posición(Realizado)/1479 Numero de Posición(Programado))*100	Eficacia	Quinquenal	Estratégico
	Cobertura	**Unidad de Medida**	**Tipo de Acumulación**
	Estatal	Posición	Valor presente

Nota Técnica	

Nivel	Propósito	Resumen Narrativo	Que las mujeres y hombres en Jalisco tengan mayor equidad e igualdad de oportunidades, donde cada vez existan menos personas que habitan en condiciones de pobreza y desigualdad, a través de la disminución de carencias sociales y las brechas que estas provocan, bajo una perspectiva multidimensional de la pobreza así como de respeto a los Derechos Humanos, y poniendo un énfasis especial en al acceso a la salud y la educación.

Nombre del Indicador	Descripción del Indicador	Sentido del indicador	Meta	Avance Anual	% Avance de la Meta
Porcentaje de la población con carencia por calidad y espacios en la vivienda	Porcentaje de personas que habitan en viviendas particulares en las que la resistencia de las paredes es de material precario (material de desecho o lámina de cartón; embarro o bajareque, lámina de asbesto o metálica, carrizo, bambú o palma; madera o adobe).	Descendente	6.53	N	N

			Parámetros			Semáforo
			60	80	100	En riesgo
Método de Cálculo	**Dimensión del Indicador**	**Frecuencia de Medición**			**Tipo de Indicador**	
(1476 Numero de Porcentaje(Realizado)/1476 Numero de Porcentaje(Programado))*100	Eficacia	Bienal			Estratégico	
	Cobertura	**Unidad de Medida**			**Tipo de Acumulación**	
	Estatal	Porcentaje			Valor presente	
Nota Técnica	Derivado de la Contingencia COVID-19, no se destinó recursos para el centro de mediación					

Nivel	Componente	**Resumen Narrativo**	Obras consolidadas con el apoyo gestionado entre sociedad y gobierno			
Nombre del Indicador		**Descripción del Indicador**	**Sentido del indicador**	**Meta**	**Avance Anual**	**% Avance de la Meta**
Total de obras ganadoras de las consultas ciudadanas y con recursos programados para las mismas.		Obras ganadoras de Presupuesto Participativo para fortalecer y consolidar la relación entre gobierno y sociedad.	Ascendente	121.00	121.00	100.00

			Parámetros			Semáforo
			60	80	100	Óptimo
Método de Cálculo	**Dimensión del Indicador**	**Frecuencia de Medición**			**Tipo de Indicador**	
(Número de obras ganadoras(Realizado)/Número de obras ganadoras(Programado))*100	Eficacia	Mensual			Gestión	
	Cobertura	**Unidad de Medida**			**Tipo de Acumulación**	
	Municipal	Obra			Suma	
Nota Técnica						

Nivel	Componente	**Resumen Narrativo**	Recurso disponible destinado por el municipio para el presupuesto participativo distribuido con base en la información de consulta ciudadana			
Nombre del Indicador		**Descripción del Indicador**	**Sentido del indicador**	**Meta**	**Avance Anual**	**% Avance de la Meta**
Total de recursos destinados para municipios de presupuesto participativo		Este indcador mide los recursos públicos del Presupuesto Participativo de que disponen los gobiernos Municipales y Estatal para propiciar una distribución democrática.	Ascendente	1,400.00	1,400.00	100.00

			Parámetros			Semáforo
			60	80	100	Óptimo
Método de Cálculo	**Dimensión del Indicador**	**Frecuencia de Medición**			**Tipo de Indicador**	
(Millones de pesos destinados por municipio(Realizado)/Millones de pesos destinados por municipio(Programado))*100	Eficacia	Mensual			Gestión	
	Cobertura	**Unidad de Medida**			**Tipo de Acumulación**	
	Municipal	Millones de pesos			Suma	
Nota Técnica						

DATOS DEL PROGRAMA

Fondo Evalúa Jalisco

Unidad responsable	**Fideicomiso Fondo Evalúa Jalisco**

Plan Estatal de Gobernanza y Desarrollo

Eje	Gobierno efectivo e integridad pública	**Tema**	Gobernanza para el desarrollo

Presupuesto Devengado	
Monto	2,500,000.00

Finalidad	Gobierno	**Función**	Coordinación de la Política de Gobierno	**Subfunción**	Función Pública

Objetivos

Nivel	Fin	**Resumen Narrativo**	Contribuir al incremento de las capacidades de la gestión pública estatal para alcanzar con eficiencia, integridad y transparencia los resultados establecidos en el Plan Estatal de Gobernanza y Desarrollo, a través de la incorporación de procesos de participación ciudadana, profesionalización del servicio civil, innovación, control interno, monitoreo y evaluación.			
Nombre del Indicador		**Descripción del Indicador**	**Sentido del indicador**	**Meta**	**Avance Anual**	**% Avance de la Meta**
Posición de Jalisco en la métrica de gobierno abierto		Se refiere a la posición de Jalisco en la Métrica de Gobierno abierto, La Métrica analiza el acceso a la información que tienen las y los ciudadanos para conocer las acciones de gobierno y a su vez en qué medida es posible incidir en su gestión.	Descendente	4.00	N	N

			Parámetros			Semáforo
			60	80	100	En riesgo
Método de Cálculo	**Dimensión del Indicador**	**Frecuencia de Medición**			**Tipo de Indicador**	
(1753 Numero de Posición(Realizado)/1753 Numero de Posición(Programado))*100	Eficacia	Bienal			Estratégico	
	Cobertura	**Unidad de Medida**			**Tipo de Acumulación**	
	Estatal	Posición			Valor presente	
Nota Técnica	Meta no alcanzada debido a la contingencia generada por el COVID-19					

Nivel	Propósito	**Resumen Narrativo**	Incrementar la participación ciudadana en procesos de planeación, monitoreo y evaluación en los instrumentos del sistema de planeación participativa, así como fomentar procesos de gobernanza en la administración pública estatal y los Ayuntamientos, mediante la capacitación a la ciudadanía y al funcionariado estatal y municipal, el fomento y uso de mecanismos participativos vinculados a los procesos y proyectos de decisión pública en el Gobierno de Jalisco.			
Nombre del Indicador		**Descripción del Indicador**	**Sentido del indicador**	**Meta**	**Avance Anual**	**% Avance de la Meta**
Posición de Jalisco en el subíndice de participación ciudadana de la métrica de Gobierno Abierto		Posición en el subíndice de participación ciudadana de Gobierno abierto el cual evalúa, por un lado, la existencia y funcionamiento de mecanismos formales de participación en cada sujeto obligado, y, por otro, qué tanto las personas pueden incidir en las decisiones de los gobiernos haciendo uso de métodos tradicionales para proponerles que lleven a cabo alguna acción.	Descendente	4.00	N	N

			Parámetros			Semáforo
			60	80	100	En riesgo
Método de Cálculo	**Dimensión del Indicador**	**Frecuencia de Medición**			**Tipo de Indicador**	
(1764 Numero de Posición(Realizado)/1764 Numero de Posición(Programado))*100	Eficacia	Bienal			Estratégico	
	Cobertura	**Unidad de Medida**			**Tipo de Acumulación**	

	Estatal	Posición	Valor presente
Nota Técnica			

Nivel	Componente	**Resumen Narrativo**	Políticas públicas y programas estatales evaluados.				
Nombre del Indicador			**Descripción del Indicador**	**Sentido del indicador**	**Meta**	**Avance Anual**	**% Avance de la Meta**
Porcentaje de evaluaciones programadas en el PAE vigente que están concluidas o que cuentan con informe final			Indica la cantidad de evaluaciones concluidas o que cuentan con informe final	Ascendente	8.00	0.00	0.00
				Parámetros			**Semáforo**
				60	80	100	En riesgo
Método de Cálculo			**Dimensión del Indicador**	**Frecuencia de Medición**			**Tipo de Indicador**
(3. Número total de evaluaciones(Realizado)/3. Número total de evaluaciones(Programado)) *100			Eficacia	Semestral			Gestión
			Cobertura	**Unidad de Medida**			**Tipo de Acumulación**
			Estatal	Evaluación			Suma
Nota Técnica							

DATOS DEL PROGRAMA

Operación de la vigilancia vial.

Unidad responsable	Secretaría de Seguridad

Plan Estatal de Gobernanza y Desarrollo

Eje	Desarrollo sostenible del territorio	Tema	Desarrollo integral de movilidad

Presupuesto Devengado	
Monto	680,370,563.80

Finalidad	Gobierno	Función	Asuntos de Orden Público y de Seguridad Interior	Subfunción	Policía

Objetivos

Nivel	Fin	Resumen Narrativo	Contribuir a garantizar el derecho humano a un medio ambiente sano, mediante la conservación de la biodiversidad y los servicios ecosistémicos sin comprometer el bienestar de las futuras generaciones y bajo los principios de equidad, derechos, justicia, cultura de la paz, e igualdad de oportunidades.

Nombre del Indicador	Descripción del Indicador	Sentido del indicador	Meta	Avance Anual	% Avance de la Meta
Índice de movilidad urbana	Se refiere a la posición de Jalisco en el índice que se construyó a partir de la medición y comparación de las condiciones de movilidad de las 20 ciudades mexicanas más importantes, así como de su capacidad para ofrecer alternativas de transporte atractivo, deseable y alcanzable para toda su población. Se busca medir qué tan competitiva es la movilidad, el principal eje rector es la distancia que un peatón o ciclista recorre en 30 minutos, considerando la calidad y los servicios ofrecidos en una zona con alta actividad económica.	Descendente	2.00	N	N

Parámetros			Semáforo
60	80	100	En riesgo

Método de Cálculo	Dimensión del Indicador	Frecuencia de Medición	Tipo de Indicador
(1754 Numero de Posición(Realizado)/1754 Numero de Posición(Programado))*100	Eficacia	Anual	Estratégico
	Cobertura	**Unidad de Medida**	**Tipo de Acumulación**
	Estatal	Posición	Valor presente

Nota Técnica	Saturación de la agenda por la participación en el Congreso de Recrea Academy y Recrea Familia.

Nivel	Fin	Resumen Narrativo	Contribuir a garantizar el derecho humano a un medio ambiente sano, mediante la conservación de la biodiversidad y los servicios ecosistémicos sin comprometer el bienestar de las futuras generaciones y bajo los principios de equidad, derechos, justicia, cultura de la paz, e igualdad de oportunidades.

Nombre del Indicador	Descripción del Indicador	Sentido del indicador	Meta	Avance Anual	% Avance de la Meta
Posición en el Subíndice Manejo Sustentable del Medio Ambiente del Índice de Competitividad, IMCO	A través de 11 indicadores, este subíndice califica la capacidad de las entidades para interactuar de manera sostenible con el entorno natural en el que se ubican y aprovechar los recursos naturales de los que disponen. El subíndice también mide el grado de sustentabilidad de las empresas privadas ubicadas en las distintas entidades del país.	Descendente	7.00	3.00	42.86

Parámetros			Semáforo
60	80	100	En riesgo

Método de Cálculo	Dimensión del Indicador	Frecuencia de Medición	Tipo de Indicador
(1424 Numero de Posición(Realizado)/1424 Numero de Posición(Programado))*100	Eficacia	Bienal	Estratégico
	Cobertura	**Unidad de Medida**	**Tipo de Acumulación**
	Estatal	Posición	Valor presente

Nota Técnica	

Nivel	Propósito	Resumen Narrativo	Consolidar un modelo de integral de movilidad que garantice el desplazamiento de personas con calidad, seguridad, accesibilidad, oportunidad y eficiencia, procurando un sistema integrado y multimodal, que considere la movilidad activa y un esquema de reducción de emisiones.

Nombre del Indicador	Descripción del Indicador	Sentido del indicador	Meta	Avance Anual	% Avance de la Meta
Víctimas mortales relacionadas con el transporte público	Se refiere al número de muertes ocurridas en personas de cualquier edad en donde se ve involucrado el Transporte Público.	Descendente	31.00	25.00	80.65

Parámetros			Semáforo
60	80	100	En riesgo

Método de Cálculo	Dimensión del Indicador	Frecuencia de Medición	Tipo de Indicador
(1770 Numero de Personas(Realizado)/1770 Numero de Personas(Programado))*100	Eficacia	Anual	Estratégico
	Cobertura	**Unidad de Medida**	**Tipo de Acumulación**
	Estatal	Persona	Valor presente

Nota Técnica	

Nivel	Componente	Resumen Narrativo	Servicios de vigilancia vial realizados en el estado

Nombre del Indicador	Descripción del Indicador	Sentido del indicador	Meta	Avance Anual	% Avance de la Meta
Total de servicios de vigilancia vial realizados en el Estado	Este indicador mide los servicios de vigilancia vial asignados AMG y en el interior del Estado, para la seguridad de los ciudadanos	Ascendente	640,000.00	409,367.00	63.96

Parámetros			Semáforo
60	80	100	Mejorable

Método de Cálculo	Dimensión del Indicador	Frecuencia de Medición	Tipo de Indicador
(Servicios de vigilancia vial realizados en el Estado(Realizado)/Servicios de vigilancia vial realizados en el Estado(Programado))*100	Eficiencia	Mensual	Gestión
	Cobertura	**Unidad de Medida**	**Tipo de Acumulación**
	Estatal	Servicio	Suma

Nota Técnica	Se redujo el número de servicios por la cancelación de eventos multitudinarios a causa de la pandemia por COVID-19

Nivel	Componente	Resumen Narrativo	Accidentes viales atendidos en el Estado

Nombre del Indicador	Descripción del Indicador	Sentido del indicador	Meta	Avance Anual	% Avance de la Meta
Total Accidentes viales atendidos en el Estado	Este indicador mide los accidentes viales que atiende la policía vial en todo el Estado de Jalisco	Ascendente	16,840.00	6,667.00	39.59

Parámetros			Semáforo
60	80	100	En riesgo

Método de Cálculo	Dimensión del Indicador	Frecuencia de Medición	Tipo de Indicador
(Accidentes viales atendidos en el Estado(Realizado)/Accidentes viales atendidos en el Estado (Programado))*100	Eficiencia	Mensual	Gestión
	Cobertura	**Unidad de Medida**	**Tipo de Acumulación**
	Estatal	Accidente	Suma
Nota Técnica	A causa de la pandemia COVID-19, se redujo el número de vehículos en circulación en la vía pública, por lo que se presentaron menor número de hechos viales.		

Nivel	Componente	Resumen Narrativo	Cédulas de notificación de infracción elaboradas a los consultores				
Nombre del Indicador			**Descripción del Indicador**	**Sentido del indicador**	**Meta**	**Avance Anual**	**% Avance de la Meta**
Total de cédulas de notificación de infracción elaboradas			Este indicador mide las sanciones viales aplicadas a conductores infractores	Ascendente	700,000.00	738,791.00	105.54
				Parámetros			**Semáforo**
				60	80	100	Óptimo

Método de Cálculo	Dimensión del Indicador	Frecuencia de Medición	Tipo de Indicador
(Cédulas de notificación de infracción elaboradas(Realizado)/Cédulas de notificación de infracción elaboradas(Programado))*100	Eficiencia	Mensual	Gestión
	Cobertura	**Unidad de Medida**	**Tipo de Acumulación**
	Estatal	Cédula	Suma
Nota Técnica			

DATOS DEL PROGRAMA

Operativo Salvando Vidas

Unidad responsable | **Secretaría de Seguridad**

Plan Estatal de Gobernanza y Desarrollo

Eje	Desarrollo sostenible del territorio	Tema	Desarrollo integral de movilidad

Presupuesto Devengado	
Monto	8,025,042.52

Finalidad	Gobierno	Función	Asuntos de Orden Público y de Seguridad Interior	Subfunción	Otros Asuntos de Orden Público y Seguridad

Objetivos

Nivel	Fin	Resumen Narrativo	Contribuir a garantizar el derecho humano a un medio ambiente sano, mediante la conservación de la biodiversidad y los servicios ecosistémicos sin comprometer el bienestar de las futuras generaciones y bajo los principios de equidad, derechos, justicia, cultura de la paz, e igualdad de oportunidades.				
Nombre del Indicador			**Descripción del Indicador**	**Sentido del indicador**	**Meta**	**Avance Anual**	**% Avance de la Meta**
Posición en el Subíndice Manejo Sustentable del Medio Ambiente del Índice de Competitividad, IMCO			A través de 11 indicadores, este subíndice califica la capacidad de las entidades para interactuar de manera sostenible con el entorno natural en el que se ubican y aprovechar los recursos naturales de los que disponen. El subíndice también mide el grado de sustentabilidad de las empresas privadas ubicadas en las distintas entidades del país.	Descendente	7.00	3.00	42.86
				Parámetros			**Semáforo**
				60	80	100	En riesgo

Método de Cálculo	Dimensión del Indicador	Frecuencia de Medición	Tipo de Indicador
(1424 Numero de Posición(Realizado)/1424 Numero de Posición(Programado))*100	Eficacia	Bienal	Estratégico
	Cobertura	**Unidad de Medida**	**Tipo de Acumulación**
	Estatal	Posición	Valor presente
Nota Técnica			

Nivel	Propósito	Resumen Narrativo	Consolidar un modelo de integral de movilidad que garantice el desplazamiento de personas con calidad, seguridad, accesibilidad, oportunidad y eficiencia, procurando un sistema integrado y multimodal, que considere la movilidad activa y un esquema de reducción de emisiones.				
Nombre del Indicador			**Descripción del Indicador**	**Sentido del indicador**	**Meta**	**Avance Anual**	**% Avance de la Meta**
Porcentaje de modernización del transporte público			El indicador establece el porcentaje de unidades de transporte público que han migrado del modelo hombre-camión al nuevo sistema de empresa de transporte. La instauración de la Nueva Política Integral para el Reordenamiento, Reestructuración e Implementación del Sistema de Transporte Público “Mi Transporte”, contempla la etapa para “Recuperar la Rectoría y el Orden del Transporte” y la etapa para “Generar mecanismos sustentables para la renovación de flota”, mismas que se evalúan en este indicador por medio de un porcentaje de avance ponderado.	Ascendente	80.00	N	N
				Parámetros			**Semáforo**
				60	80	100	En riesgo

Método de Cálculo	Dimensión del Indicador	Frecuencia de Medición	Tipo de Indicador
(1771 Numero de Porcentaje(Realizado)/1771 Numero de Porcentaje(Programado))*100	Eficacia	Trimestral	Estratégico
	Cobertura	**Unidad de Medida**	**Tipo de Acumulación**
	Estatal	Porcentaje	Valor presente
Nota Técnica			

Nivel	Componente	Resumen Narrativo	Operativos de alcoholimetría implementados para inhibir la conducta de combinar alcohol y volante				
Nombre del Indicador			**Descripción del Indicador**	**Sentido del indicador**	**Meta**	**Avance Anual**	**% Avance de la Meta**
Total de operativos de alcoholimetría implementados			Este indicador mide los operativos de alcoholimetría implementados, en los puntos de control definidos para inhibir la conducta de combinar alcohol y volante	Ascendente	2,000.00	2,019.00	100.95
				Parámetros			**Semáforo**
				60	80	100	Óptimo

Método de Cálculo	Dimensión del Indicador	Frecuencia de Medición	Tipo de Indicador
(Operativos de alcoholimetría implementados(Realizado)/Operativos de alcoholimetría implementados(Programado))*100	Eficiencia	Mensual	Gestión
	Cobertura	**Unidad de Medida**	**Tipo de Acumulación**
	Regional	Operativo	Suma

Nota Técnica	

Nivel	Componente	Resumen Narrativo	Mujeres y hombres retenidos en operativo de Alcoholimetría

Nombre del Indicador	Descripción del Indicador	Sentido del indicador	Meta	Avance Anual	% Avance de la Meta
Total de hombres y mujeres retenidas en operativo de Alcoholimetría	Este indicador mide el total de personas - hombres y mujeres- retenidas en los operativos de alcoholimetría implementados, en los puntos de control definidos para inhibir la conducta de combinar alcohol y volante	Ascendente	7,920.00	7,338.00	92.65

Parámetros			Semáforo
60	80	100	Óptimo

Método de Cálculo	Dimensión del Indicador	Frecuencia de Medición	Tipo de Indicador
(Hombres y mujeres retenidas en operativo de Alcoholimetría(Realizado)/Hombres y mujeres retenidas en operativo de Alcoholimetría(Programado))*100	Eficiencia	Mensual	Gestión
	Cobertura	**Unidad de Medida**	**Tipo de Acumulación**
	Regional	Persona	Suma

Nota Técnica	

DATOS DEL PROGRAMA

Profesionalización de los Servidores Públicos

Unidad responsable	Secretaría de Seguridad

Plan Estatal de Gobernanza y Desarrollo

Eje	Seguridad, justicia y Estado de derecho	Tema	Seguridad

Presupuesto Devengado	
Monto	1,816,505.73

Finalidad	Desarrollo Económico	Función	Transporte	Subfunción	Otros Relacionados con Transporte

Objetivos

Nivel	Fin	Resumen Narrativo	Contribuir a garantizar el derecho humano a un medio ambiente sano, mediante la conservación de la biodiversidad y los servicios ecosistémicos sin comprometer el bienestar de las futuras generaciones y bajo los principios de equidad, derechos, justicia, cultura de la paz, e igualdad de oportunidades.

Nombre del Indicador	Descripción del Indicador	Sentido del indicador	Meta	Avance Anual	% Avance de la Meta
Posición en el Subíndice Manejo Sustentable del Medio Ambiente del Índice de Competitividad, IMCO	A través de 11 indicadores, este subíndice califica la capacidad de las entidades para interactuar de manera sostenible con el entorno natural en el que se ubican y aprovechar los recursos naturales de los que disponen. El subíndice también mide el grado de sustentabilidad de las empresas privadas ubicadas en las distintas entidades del país.	Descendente	7.00	3.00	42.86

Parámetros			Semáforo
60	80	100	En riesgo

Método de Cálculo	Dimensión del Indicador	Frecuencia de Medición	Tipo de Indicador
(1424 Numero de Posición(Realizado)/1424 Numero de Posición(Programado))*100	Eficacia	Bienal	Estratégico
	Cobertura	**Unidad de Medida**	**Tipo de Acumulación**
	Estatal	Posición	Valor presente

Nota Técnica	

Nivel	Componente	Resumen Narrativo	Capacitación Institucional Interna y Externa Realizada

Nombre del Indicador	Descripción del Indicador	Sentido del indicador	Meta	Avance Anual	% Avance de la Meta
Total de capacitaciones institucionales internas y externas realizadas	Son las capacitaciones institucionales especializadas y académicas ofertadas para las servidoras y servidores públicos de la dependencia	Ascendente	31.00	44.00	141.94

Parámetros			Semáforo
60	80	100	En riesgo

Método de Cálculo	Dimensión del Indicador	Frecuencia de Medición	Tipo de Indicador
(Capacitaciones institucionales internas y externas realizadas(Realizado)/Capacitaciones institucionales internas y externas realizadas(Programado))*100	Eficiencia	Trimestral	Gestión
	Cobertura	**Unidad de Medida**	**Tipo de Acumulación**
	Estatal	Capacitación	Suma

Nota Técnica	

DATOS DEL PROGRAMA

Fortalecimiento Institucional de la Secretaría de Seguridad

Unidad responsable	Secretaría de Seguridad

Plan Estatal de Gobernanza y Desarrollo

Eje	Seguridad, justicia y Estado de derecho	Tema	Seguridad

Presupuesto Devengado	
Monto	529,635,581.91

Finalidad	Gobierno	Función	Asuntos de Orden Público y de Seguridad Interior	Subfunción	Otros Asuntos de Orden Público y Seguridad

Objetivos

Nivel	Fin	Resumen Narrativo	Contribuir a consolidar el Estado de derecho y la cultura de paz a través de la prevención, la atención oportuna y eficaz de las demandas sociales en materia de seguridad y justicia, garantizando el derecho humano de integridad física y psíquica, reparando el tejido social, recuperando la autoridad de las instituciones e impulsar condiciones para una producción conjunta de seguridad, incluyente y sustentable con los actores sociales y gubernamentales.

Nombre del Indicador	Descripción del Indicador	Sentido del indicador	Meta	Avance Anual	% Avance de la Meta
Porcentaje de percepción de inseguridad	Este indicador muestra el porcentaje de la población de 18 años y más que se siente insegura en su entidad federativa.	Descendente	67.35	83.10	123.39

			Parámetros			Semáforo
			60	80	100	En riesgo
Método de Cálculo	**Dimensión del Indicador**	**Frecuencia de Medición**			**Tipo de Indicador**	
(347 Numero de Porcentaje(Realizado)/347 Numero de Porcentaje(Programado))*100	Eficacia	Anual			Estratégico	
	Cobertura	**Unidad de Medida**			**Tipo de Acumulación**	
	Estatal	Porcentaje			Valor presente	
Nota Técnica						

Nivel	Propósito	**Resumen Narrativo**	Disminuir la incidencia delictiva con base en el fortalecimiento de las capacidades institucionales, el vínculo con la ciudadanía y la erradicación de la impunidad.				
Nombre del Indicador		**Descripción del Indicador**	**Sentido del indicador**	**Meta**	**Avance Anual**	**% Avance de la Meta**	
Tasa de prevalencia delictiva por cada cien mil habitantes		Total de víctimas en la entidad federativa, entre la población de 18 años y más residente en ella por 100,000 habitantes.	Descendente	30,615.00	N.D	N.D	
			Parámetros			**Semáforo**	
			60	80	100	N.D	
Método de Cálculo		**Dimensión del Indicador**	**Frecuencia de Medición**			**Tipo de Indicador**	
(1449 Numero de Tasa(Realizado)/1449 Numero de Tasa(Programado))*100		Eficacia	Anual			Estratégico	
		Cobertura	**Unidad de Medida**			**Tipo de Acumulación**	
		Estatal	Tasa			Valor presente	
Nota Técnica							

Nivel	Componente	**Resumen Narrativo**	Fortalecimiento Institucional de la Secretaría de Seguridad				
Nombre del Indicador		**Descripción del Indicador**	**Sentido del indicador**	**Meta**	**Avance Anual**	**% Avance de la Meta**	
Porcentaje de nominas de prestaciones pagadas		Pago de recursos económicos al personal administrativo y operativo	Ascendente	12.00	12.00	100.00	
			Parámetros			**Semáforo**	
			60	80	100	Óptimo	
Método de Cálculo		**Dimensión del Indicador**	**Frecuencia de Medición**			**Tipo de Indicador**	
(Nominas pagadas(Realizado)/Nominas pagadas(Programado))*100		Eficiencia	Anual			Gestión	
		Cobertura	**Unidad de Medida**			**Tipo de Acumulación**	
		Estatal	Nómina			Suma	
Nota Técnica							

Nivel	Componente	**Resumen Narrativo**	Análisis y Trámite de los Gastos implementados Mediante el Fondo Revolvente para la correcta rendición de cuentas.				
Nombre del Indicador		**Descripción del Indicador**	**Sentido del indicador**	**Meta**	**Avance Anual**	**% Avance de la Meta**	
Total de Informes de Fondo Revolvente		Se refiere a los informes presupuestales que realiza la dirección de Recursos Financieros referente al Fondo Revolvente	Ascendente	12.00	18.00	150.00	
			Parámetros			**Semáforo**	
			60	80	100	En riesgo	
Método de Cálculo		**Dimensión del Indicador**	**Frecuencia de Medición**			**Tipo de Indicador**	
(Número de apoyos directos entregados a Niñas, Niños, Adolescentes y sus familias, para contribuir a garantizar sus derechos(Realizado)/Número de apoyos directos entregados a Niñas, Niños, Adolescentes y sus familias, para contribuir a garantizar sus derechos (Programado))*100		Eficiencia	Mensual			Gestión	
		Cobertura	**Unidad de Medida**			**Tipo de Acumulación**	
		Estatal	Apoyo			Suma	
Nota Técnica							

Nivel	Componente	**Resumen Narrativo**	Mantenimiento integral implementado en los bienes inmuebles de la Secretaría de Seguridad				
Nombre del Indicador		**Descripción del Indicador**	**Sentido del indicador**	**Meta**	**Avance Anual**	**% Avance de la Meta**	
Servicio de Mantenimiento Integral		Indica aquellos servicios mayores que se realizan en las diversas áreas de la Secretaría de Seguridad	Ascendente	100.00	100.00	100.00	
			Parámetros			**Semáforo**	
			60	80	100	Óptimo	
Método de Cálculo		**Dimensión del Indicador**	**Frecuencia de Medición**			**Tipo de Indicador**	
(Mantenimiento realizado(Realizado)/Mantenimiento realizado(Programado))*100		Eficacia	Trimestral			Gestión	
		Cobertura	**Unidad de Medida**			**Tipo de Acumulación**	
		Estatal	Mantenimiento			Suma	
Nota Técnica							

Nivel	Componente	**Resumen Narrativo**	Equipamiento tecnologogico para el desarrollo de Tecnologías de información implementadas en la Secretaría de Seguridad.				
Nombre del Indicador		**Descripción del Indicador**	**Sentido del indicador**	**Meta**	**Avance Anual**	**% Avance de la Meta**	
Total de servicios de mantenimiento tecnologico		Indica el número de servicios que se realizo a los diversos equipos tecnológicos de la Secretaría de Seguridad	Ascendente	5,851.00	6,762.00	115.57	
			Parámetros			**Semáforo**	
			60	80	100	Óptimo	
Método de Cálculo		**Dimensión del Indicador**	**Frecuencia de Medición**			**Tipo de Indicador**	
(Servicios tecnologicos(Realizado)/Servicios tecnologicos(Programado))*100		Eficacia	Mensual			Gestión	
		Cobertura	**Unidad de Medida**			**Tipo de Acumulación**	
		Estatal	Servicio			Suma	
Nota Técnica							

Nivel	Componente	**Resumen Narrativo**	Programa implementado para la formación del recurso humano por competencia.				
Nombre del Indicador		**Descripción del Indicador**	**Sentido del indicador**	**Meta**	**Avance Anual**	**% Avance de la Meta**	
Número de personas capacitadas		Indica el número de personas de la Secretaría de Seguridad que recibieron capacitación	Ascendente	351.00	435.00	123.93	
			Parámetros			**Semáforo**	
			60	80	100	Óptimo	

Método de Cálculo	Dimensión del Indicador	Frecuencia de Medición	Tipo de Indicador
(Personal Administrativo Capacitado(Realizado)/Personal Administrativo Capacitado (Programado))*100	Calidad	Trimestral	Gestión
	Cobertura	**Unidad de Medida**	**Tipo de Acumulación**
	Estatal	Personal	Suma
Nota Técnica	El incremento con respecto a la meta programada es el resultado de la oferta de la capacitación virtual gratuita y de abordo el tema de "evacuaciones de inmuebles"		

Nivel	Componente	Resumen Narrativo	Recursos humanos, financieros y materiales administrados y optimizados de manera eficiente e integral.				
Nombre del Indicador		**Descripción del Indicador**	**Sentido del indicador**	**Meta**	**Avance Anual**	**% Avance de la Meta**	
Total de reuniones de trabajo realizadas		Indica las reuniones que se llevan a cabo para la revisión del logro de metas administrativas de la Secretaría de Seguridad	Ascendente	12.00	12.00	100.00	
			Parámetros			**Semáforo**	
			60	80	100	Óptimo	

Método de Cálculo	Dimensión del Indicador	Frecuencia de Medición	Tipo de Indicador
(Reuniones de trabajo(Realizado)/Reuniones de trabajo(Programado))*100	Eficiencia	Mensual	Gestión
	Cobertura	**Unidad de Medida**	**Tipo de Acumulación**
	Estatal	Reunión	Suma
Nota Técnica			

Nivel	Componente	Resumen Narrativo	Capacitación otorgada al personal en programas de formación y evaluación policial				
Nombre del Indicador		**Descripción del Indicador**	**Sentido del indicador**	**Meta**	**Avance Anual**	**% Avance de la Meta**	
Total de Horas Hombre de formación		Indica la cantidad de horas de formación que se impartió al personal de la Secretaría de Seguridad	Ascendente	476,758.00	1,317,515.00	276.35	
			Parámetros			**Semáforo**	
			60	80	100	En riesgo	

Método de Cálculo	Dimensión del Indicador	Frecuencia de Medición	Tipo de Indicador
(Horas hombre de formación(Realizado)/Horas hombre de formación(Programado))*100	Eficacia	Mensual	Gestión
	Cobertura	**Unidad de Medida**	**Tipo de Acumulación**
	Estatal	Horas clase	Suma
Nota Técnica			

DATOS DEL PROGRAMA

Prevención del Delito

Unidad responsable | **Secretaría de Seguridad**

Plan Estatal de Gobernanza y Desarrollo

Eje	Seguridad, justicia y Estado de derecho	Tema	Prevención social del delito

Presupuesto Devengado	
Monto	17,267,374.14

Finalidad	Gobierno	Función	Asuntos de Orden Público y de Seguridad Interior	Subfunción	Otros Asuntos de Orden Público y Seguridad

Objetivos

Nivel	Fin	Resumen Narrativo	Contribuir a consolidar el Estado de derecho y la cultura de paz a través de la prevención, la atención oportuna y eficaz de las demandas sociales en materia de seguridad y justicia, garantizando el derecho humano de integridad física y psíquica, reparando el tejido social, recuperando la autoridad de las instituciones e impulsar condiciones para una producción conjunta de seguridad, incluyente y sustentable con los actores sociales y gubernamentales.				
Nombre del Indicador			**Descripción del Indicador**	**Sentido del indicador**	**Meta**	**Avance Anual**	**% Avance de la Meta**
Porcentaje de percepción de inseguridad			Este indicador muestra el porcentaje de la población de 18 años y más que se siente insegura en su entidad federativa.	Descendente	67.35	83.10	123.39
				Parámetros			**Semáforo**
				60	80	100	En riesgo

Método de Cálculo	Dimensión del Indicador	Frecuencia de Medición	Tipo de Indicador
(347 Numero de Porcentaje(Realizado)/347 Numero de Porcentaje(Programado))*100	Eficacia	Anual	Estratégico
	Cobertura	**Unidad de Medida**	**Tipo de Acumulación**
	Estatal	Porcentaje	Valor presente
Nota Técnica			

Nivel	Propósito	Resumen Narrativo	Contribuir a la disminución de las violencias y el delito en el estado de Jalisco, a través de la atención a población vulnerable; la disminución de factores de riesgo, la promoción de factores de protección, la articulación y fortalecimiento de instituciones estatales, municipales y sociales que implementan programas de prevención.				
Nombre del Indicador			**Descripción del Indicador**	**Sentido del indicador**	**Meta**	**Avance Anual**	**% Avance de la Meta**
Porcentaje de población de 18 años y más que se organiza con sus vecinos para resolver problemas de seguridad identificados en su entorno más cercano			Se refiere al porcentaje de población de 18 años y más que se organiza con sus vecinos para resolver problemas de seguridad identificados en su entorno más cercano.	Ascendente	45.73	35.40	77.41
				Parámetros			**Semáforo**
				60	80	100	En riesgo

Método de Cálculo	Dimensión del Indicador	Frecuencia de Medición	Tipo de Indicador
(1773 Numero de Porcentaje(Realizado)/1773 Numero de Porcentaje(Programado))*100	Eficacia	Anual	Estratégico
	Cobertura	**Unidad de Medida**	**Tipo de Acumulación**
	Estatal	Porcentaje	Valor presente
Nota Técnica			

Nivel	Componente	Resumen Narrativo	Proyecto Estratégico: prevención psico-social y situacional del delito y la violencia en colonias de alta índice delictivo				
Nombre del Indicador			**Descripción del Indicador**	**Sentido del indicador**	**Meta**	**Avance Anual**	**% Avance de la Meta**

Porcentaje de colonias prioritarias atendidas con programas y estrategias de prevención	Colonias definidas como prioritarias que han recibido algún tipo de programa o estrategia para la prevención de la violencia o la delincuencia.	Ascendente	5.00	5.00	100.00
		Parámetros			**Semáforo**
		60	80	100	Óptimo

Método de Cálculo	**Dimensión del Indicador**	**Frecuencia de Medición**	**Tipo de Indicador**
(Colonias prioritarias atendidas con programas de prevención del delito(Realizado)/Colonias prioritarias atendidas con programas de prevención del delito(Programado))*100	Eficiencia	Anual	Gestión
	Cobertura	**Unidad de Medida**	**Tipo de Acumulación**
	Estatal	Colonia	Suma
Nota Técnica			

Nivel	Componente	**Resumen Narrativo**	Modelos de atención terapúetica implementados para la atención a víctimas de violencia de género			
Nombre del Indicador		**Descripción del Indicador**	**Sentido del indicador**	**Meta**	**Avance Anual**	**% Avance de la Meta**
Porcentaje de capacitaciones realizadas sobre los modelos y protocolos de atención a Niños, Niñas y Adolescentes.		Porcentaje de cumplimiento respecto a las capacitaciones programadas sobre modelos y protocolos de atención terapéutica para niños, niñas y adolescentes.	Ascendente	4.00	4.00	100.00
			Parámetros			**Semáforo**
			60	80	100	Óptimo

Método de Cálculo	**Dimensión del Indicador**	**Frecuencia de Medición**	**Tipo de Indicador**
(Capacitaciones sobre el modelo de atención a niños, niñas y adolescentes víctimas de violencia familiar y sobre el modelo de atención terapéutica a niños, niñas y adolescentes víctimas del feminicidio de su madre(Realizado)/Capacitaciones sobre el modelo de atención a niños, niñas y adolescentes víctimas de violencia familiar y sobre el modelo de atención terapéutica a niños, niñas y adolescentes víctimas del feminicidio de su madre(Programado))*100	Eficiencia	Trimestral	Gestión
	Cobertura	**Unidad de Medida**	**Tipo de Acumulación**
	Estatal	Capacitación	Suma
Nota Técnica			

Nivel	Componente	**Resumen Narrativo**	Modelos de Atención terapéutica implementadas para la atención a jóvenes en riesgo o en conflicto con la Ley			
Nombre del Indicador		**Descripción del Indicador**	**Sentido del indicador**	**Meta**	**Avance Anual**	**% Avance de la Meta**
Porcentaje de capacitaciones realizadas sobre Modelos de atención terpéutica implementados para la atención a victimas de violencia de género		Capacitaciones realizadas para la transferencia de modelos destinados a atender a población víctima de violencia de género.	Ascendente	6.00	6.00	100.00
			Parámetros			**Semáforo**
			60	80	100	Óptimo

Método de Cálculo	**Dimensión del Indicador**	**Frecuencia de Medición**	**Tipo de Indicador**
(Capacitaciones sobre violencia de género y del modelo de empoderamiento y crianza positiva para madres adolescentes.(Realizado)/Capacitaciones sobre violencia de género y del modelo de empoderamiento y crianza positiva para madres adolescentes.(Programado))*100	Eficiencia	Semestral	Gestión
	Cobertura	**Unidad de Medida**	**Tipo de Acumulación**
	Estatal	Capacitación	Suma
Nota Técnica			

DATOS DEL PROGRAMA

Información Estratégica para la Toma de Decisiones de la Secretaría de Seguridad

Unidad responsable	**Secretaría de Seguridad**

Plan Estatal de Gobernanza y Desarrollo

Eje	Gobierno efectivo e integridad pública	**Tema**	Administración Pública

Presupuesto Devengado	
Monto	21,286,654.58

Finalidad	Gobierno	**Función**	Justicia	**Subfunción**	Procuración de Justicia

Objetivos

Nivel	Fin	**Resumen Narrativo**	Contribuir al incremento de las capacidades de la gestión pública estatal para alcanzar con eficiencia, integridad y transparencia los resultados establecidos en el Plan Estatal de Gobernanza y Desarrollo, a través de la incorporación de procesos de participación ciudadana, profesionalización del servicio civil, innovación, control interno, monitoreo y evaluación.			
Nombre del Indicador			**Descripción del Indicador**	**Sentido del indicador**	**Meta**	**Avance Anual**	**% Avance de la Meta**
Posición de Jalisco en la métrica de gobierno abierto			Se refiere a la posición de Jalisco en la Métrica de Gobierno abierto, La Métrica analiza el acceso a la información que tienen las y los ciudadanos para conocer las acciones de gobierno y a su vez en qué medida es posible incidir en su gestión.	Descendente	4.00	N	N
				Parámetros			**Semáforo**
				60	80	100	En riesgo

Método de Cálculo	**Dimensión del Indicador**	**Frecuencia de Medición**	**Tipo de Indicador**
(1753 Numero de Posición(Realizado)/1753 Numero de Posición(Programado))*100	Eficacia	Bienal	Estratégico
	Cobertura	**Unidad de Medida**	**Tipo de Acumulación**
	Estatal	Posición	Valor presente
Nota Técnica	Meta no alcanzada debido a la contingencia generada por el COVID-19		

Nivel	Propósito	**Resumen Narrativo**	Transformar la efectividad de las instituciones públicas, a través de la profesionalización de los servidores públicos, la mejora de los servicios, estrategias que impulsen una gestión orientada a resultados enfocada a la sociedad, así como la eficiencia, transparencia y procesos de adquisiciones de bienes y servicios públicos libres de sobornos y abiertos.			
Nombre del Indicador			**Descripción del Indicador**	**Sentido del indicador**	**Meta**	**Avance Anual**	**% Avance de la Meta**
Porcentaje de adquisiciones a través de la Comisión de Adquisiciones			Se refiere al porcentaje del monto de compras a través de la Comisión de Adquisiciones del Gobierno de Jalisco. Cuando las compras rebasan el 1 millón 500 mil pesos son aprobadas por la Comisión de Adquisiciones.	Ascendente	82.59	N	N
				Parámetros			**Semáforo**
				60	80	100	En riesgo

Método de Cálculo	**Dimensión del Indicador**	**Frecuencia de Medición**	**Tipo de Indicador**

(717 Numero de Porcentaje(Realizado)/717 Numero de Porcentaje(Programado))*100	Eficacia	Mensual	Estratégico
	Cobertura	**Unidad de Medida**	**Tipo de Acumulación**
	Estatal	Porcentaje	Valor presente
Nota Técnica			

Nivel	Componente	**Resumen Narrativo**	Informe de resultados de la Secretaría de Seguridad realizado.				
Nombre del Indicador			**Descripción del Indicador**	**Sentido del indicador**	**Meta**	**Avance Anual**	**% Avance de la Meta**
Total de informes de resultados realizados			Indica la cantidad de informes de resultados que se realizaron en la Dirección General Jurídica	Ascendente	1.00	1.00	100.00
				Parámetros			**Semáforo**
				60	80	100	Óptimo
Método de Cálculo			**Dimensión del Indicador**	**Frecuencia de Medición**			**Tipo de Indicador**
(Informes de resultados(Realizado)/Informes de resultados(Programado))*100			Eficiencia	Anual			Gestión
			Cobertura	**Unidad de Medida**			**Tipo de Acumulación**
			Estatal	Informe			Suma
Nota Técnica							

Nivel	Componente	**Resumen Narrativo**	Diagnóstico realizado para identificar problemáticas, evaluar la eficiencia, calidad y rapidez de los servicios prestados.				
Nombre del Indicador			**Descripción del Indicador**	**Sentido del indicador**	**Meta**	**Avance Anual**	**% Avance de la Meta**
Total de diagnosticos en procesos de Secretaria de Seguridad realizados			Indica la cantidad de diagnósticos que se realizaron para mejorar los procesos de la Secretaría de Seguridad	Ascendente	16.00	20.00	125.00
				Parámetros			**Semáforo**
				60	80	100	Óptimo
Método de Cálculo			**Dimensión del Indicador**	**Frecuencia de Medición**			**Tipo de Indicador**
(Diganósticos de procesos(Realizado)/Diganósticos de procesos(Programado))*100			Eficiencia	Trimestral			Gestión
			Cobertura	**Unidad de Medida**			**Tipo de Acumulación**
			Estatal	Diagnóstico			Suma
Nota Técnica							

Nivel	Componente	**Resumen Narrativo**	Estudios e investigaciones realizados para la implementación de nuevos proyectos, procesos o programas.				
Nombre del Indicador			**Descripción del Indicador**	**Sentido del indicador**	**Meta**	**Avance Anual**	**% Avance de la Meta**
Total de informes avances mensuales de proyectos legislativos, programas o procesos			Indica los avances realizados mensualmente de proyectos, programas o procesos	Ascendente	1.00	1.00	100.00
				Parámetros			**Semáforo**
				60	80	100	Óptimo
Método de Cálculo			**Dimensión del Indicador**	**Frecuencia de Medición**			**Tipo de Indicador**
(Informe de avances mensuales de proyectos legislativos, programas o procesos(Realizado) /Informe de avances mensuales de proyectos legislativos, programas o procesos(Programado)) *100			Eficiencia	Anual			Gestión
			Cobertura	**Unidad de Medida**			**Tipo de Acumulación**
			Estatal	Informe			Suma
Nota Técnica							

Nivel	Componente	**Resumen Narrativo**	Representación Legal de la Secretaría de Seguridad relizada dentro del marco jurídico vigente				
Nombre del Indicador			**Descripción del Indicador**	**Sentido del indicador**	**Meta**	**Avance Anual**	**% Avance de la Meta**
Total de representaciones legales			Defensa de los intereses Jurídicos de la Secretaría de Seguridad	Ascendente	12.00	12.00	100.00
				Parámetros			**Semáforo**
				60	80	100	Óptimo
Método de Cálculo			**Dimensión del Indicador**	**Frecuencia de Medición**			**Tipo de Indicador**
(Representaciones legales(Realizado)/Representaciones legales(Programado))*100			Eficiencia	Mensual			Gestión
			Cobertura	**Unidad de Medida**			**Tipo de Acumulación**
			Estatal	Representación			Suma
Nota Técnica							

DATOS DEL PROGRAMA

Mecanismos y Coordinación para la Seguridad, el Orden y la Paz Pública en el Estado

Unidad responsable	**Secretaría de Seguridad**

Plan Estatal de Gobernanza y Desarrollo

Eje	Seguridad, justicia y Estado de derecho	**Tema**	Cultura de paz

Presupuesto Devengado	
Monto	1,400,346,625.68

Finalidad	Gobierno	**Función**	Asuntos de Orden Público y de Seguridad Interior	**Subfunción**	Policía

Objetivos

Nivel	Fin	**Resumen Narrativo**	Contribuir a consolidar el Estado de derecho y la cultura de paz a través de la prevención, la atención oportuna y eficaz de las demandas sociales en materia de seguridad y justicia, garantizando el derecho humano de integridad física y psíquica, reparando el tejido social, recuperando la autoridad de las instituciones e impulsar condiciones para una producción conjunta de seguridad, incluyente y sustentable con los actores sociales y gubernamentales.				
Nombre del Indicador			**Descripción del Indicador**	**Sentido del indicador**	**Meta**	**Avance Anual**	**% Avance de la Meta**
Posición en el Índice de Desarrollo Democrático			Mide el desarrollo democrático por entidad, basado en tres planos o dimensiones de la democracia: 1. Democracia de los ciudadano; 2. Democracia de las instituciones; y 3. Ejercicio de poder efectivo para gobernar.	Descendente	15.00	13.00	86.67
				Parámetros			**Semáforo**

		60	80	100	En riesgo
Método de Cálculo	**Dimensión del Indicador**	**Frecuencia de Medición**		**Tipo de Indicador**	
(1486 Numero de Posición(Realizado)/1486 Numero de Posición(Programado))*100	Eficacia	Anual		Estratégico	
	Cobertura	**Unidad de Medida**		**Tipo de Acumulación**	
	Estatal	Posición		Valor presente	
Nota Técnica					

Nivel	Propósito	**Resumen Narrativo**	Incorporar la cultura de paz imperfecta, conflictiva y compleja a los procesos y prácticas de la administración pública estatal e impulsarla en los ámbitos de la ciudadanía, mediante la incorporación de instrumentos y mecanismos que visualicen y reconozcan el abordaje de los conflictos en perspectiva de paz.				
Nombre del Indicador		**Descripción del Indicador**	**Sentido del indicador**	**Meta**	**Avance Anual**	**% Avance de la Meta**	
Lugar que ocupa Jalisco en el Índice de paz México		Se refiere a la posición en el Índice de Paz México (IPM), elaborado por el Instituto para la Economía y la Paz (IEP), mismo que proporciona una medición integral de los niveles de paz en México. El IPM se basa en la metodología del Índice de Paz Global.	Descendente	14.00	20.00	142.86	
			Parámetros			**Semáforo**	
			60	80	100	En riesgo	
Método de Cálculo		**Dimensión del Indicador**	**Frecuencia de Medición**		**Tipo de Indicador**		
(1766 Numero de Posición(Realizado)/1766 Numero de Posición(Programado))*100		Eficacia	Anual		Estratégico		
		Cobertura	**Unidad de Medida**		**Tipo de Acumulación**		
		Estatal	Posición		Valor presente		
Nota Técnica							

Nivel	Componente	**Resumen Narrativo**	Operativos estratégicos implementados.				
Nombre del Indicador		**Descripción del Indicador**	**Sentido del indicador**	**Meta**	**Avance Anual**	**% Avance de la Meta**	
Total de operativos estratégicos implementados con servicios realizados		Indica la cantidad de operativos que se realizaron con servicios realizados	Ascendente	345.00	366.00	106.09	
			Parámetros			**Semáforo**	
			60	80	100	Óptimo	
Método de Cálculo		**Dimensión del Indicador**	**Frecuencia de Medición**		**Tipo de Indicador**		
(Operativos estratégicos implementados con servicios realizados(Realizado)/Operativos estratégicos implementados con servicios realizados(Programado))*100		Eficiencia	Mensual		Gestión		
		Cobertura	**Unidad de Medida**		**Tipo de Acumulación**		
		Estatal	Operativo		Suma		
Nota Técnica							

Nivel	Componente	**Resumen Narrativo**	Lugar de intervención, acompañamiento y seguimiento al primer respondiente procesado.				
Nombre del Indicador		**Descripción del Indicador**	**Sentido del indicador**	**Meta**	**Avance Anual**	**% Avance de la Meta**	
Total de procesamientos del lugar de intervención, acompañamientos y seguimientos al primer respondiente		Indica la cantidad de procesamientos levantados en el lugar de intervención	Ascendente	630.00	530.00	84.13	
			Parámetros			**Semáforo**	
			60	80	100	Óptimo	
Método de Cálculo		**Dimensión del Indicador**	**Frecuencia de Medición**		**Tipo de Indicador**		
(Procesamientos del lugar de intervención y acompañamientos al primer respondiente (Realizado)/Procesamientos del lugar de intervención y acompañamientos al primer respondiente(Programado))*100		Eficiencia	Mensual		Gestión		
		Cobertura	**Unidad de Medida**		**Tipo de Acumulación**		
		Estatal	Procesamiento		Suma		
Nota Técnica							

Nivel	Componente	**Resumen Narrativo**	Planes de operación desarrollados y ejecutados.				
Nombre del Indicador		**Descripción del Indicador**	**Sentido del indicador**	**Meta**	**Avance Anual**	**% Avance de la Meta**	
Total de planes de operación desarrollados y ejecutados		Indica los planes de operación que se desarrollaron y ejecutaron por parte de la Secretaría de Seguridad	Ascendente	66.00	66.00	100.00	
			Parámetros			**Semáforo**	
			60	80	100	Óptimo	
Método de Cálculo		**Dimensión del Indicador**	**Frecuencia de Medición**		**Tipo de Indicador**		
(Planes de operación desarrollados y ejecutados(Realizado)/Planes de operación desarrollados y ejecutados(Programado))*100		Eficiencia	Mensual		Gestión		
		Cobertura	**Unidad de Medida**		**Tipo de Acumulación**		
		Estatal	Plan		Suma		
Nota Técnica							

Nivel	Componente	**Resumen Narrativo**	Planes de operación desarrollados y ejecutados.				
Nombre del Indicador		**Descripción del Indicador**	**Sentido del indicador**	**Meta**	**Avance Anual**	**% Avance de la Meta**	
Porcentaje de equipo policial adquirido		Indica e porcentaje de equipo policial adquirido para la seguridad ciudadana	Ascendente	12.00	12.00	100.00	
			Parámetros			**Semáforo**	
			60	80	100	Óptimo	
Método de Cálculo		**Dimensión del Indicador**	**Frecuencia de Medición**		**Tipo de Indicador**		
(Equipo policial adquirido(Realizado)/Equipo policial adquirido(Programado))*100		Eficiencia	Trimestral		Gestión		
		Cobertura	**Unidad de Medida**		**Tipo de Acumulación**		
		Estatal	Equipo		Suma		
Nota Técnica							

Nivel	Componente	**Resumen Narrativo**	Rehabilitación y modernización de la infraestructura de seguridad pública, realizada.			
Nombre del Indicador		**Descripción del Indicador**	**Sentido del indicador**	**Meta**	**Avance Anual**	**% Avance de la Meta**
Porcentaje de servicios integrales de Mantenimiento		Indica los servicios integrales de mantenimiento que se realizaron	Ascendente	3.00	3.00	100.00
			Parámetros			**Semáforo**

		60	80	100	Óptimo
Método de Cálculo	**Dimensión del Indicador**	**Frecuencia de Medición**		**Tipo de Indicador**	
(Servicios integrales de mantenimiento(Realizado)/Servicios integrales de mantenimiento (Programado))*100	Eficiencia	Trimestral		Gestión	
	Cobertura	**Unidad de Medida**		**Tipo de Acumulación**	
	Estatal	Servicio		Suma	
Nota Técnica					

Nivel	Componente	**Resumen Narrativo**	Equipamiento Policial Entregado.				
Nombre del Indicador		**Descripción del Indicador**	**Sentido del indicador**	**Meta**	**Avance Anual**	**% Avance de la Meta**	
Porcentaje de equipo policial entregado		Indica la cantidad de equipo policial que se entrego a los elementos	Ascendente	8.00	8.00	100.00	
			Parámetros			**Semáforo**	
			60	80	100	Óptimo	
Método de Cálculo		**Dimensión del Indicador**	**Frecuencia de Medición**		**Tipo de Indicador**		
(Equipo policial entregado(Realizado)/Equipo policial entregado(Programado))*100		Eficiencia	Trimestral		Gestión		
		Cobertura	**Unidad de Medida**		**Tipo de Acumulación**		
		Estatal	Equipo		Suma		
Nota Técnica							

Nivel	Componente	**Resumen Narrativo**	Atención otorgada a movimientos sociales.				
Nombre del Indicador		**Descripción del Indicador**	**Sentido del indicador**	**Meta**	**Avance Anual**	**% Avance de la Meta**	
Total de movimientos sociales atendidos		Indica los servicios relacionado a movimientos sociales que realizó la Secretaría de Seguridad	Ascendente	594.00	1,088.00	183.16	
			Parámetros			**Semáforo**	
			60	80	100	En riesgo	
Método de Cálculo		**Dimensión del Indicador**	**Frecuencia de Medición**		**Tipo de Indicador**		
(Movimientos Sociales(Realizado)/Movimientos Sociales(Programado))*100		Eficiencia	Mensual		Gestión		
		Cobertura	**Unidad de Medida**		**Tipo de Acumulación**		
		Estatal	Movimiento		Suma		
Nota Técnica							

Nivel	Componente	**Resumen Narrativo**	Apoyos de vigilancia general y especial realizados.				
Nombre del Indicador		**Descripción del Indicador**	**Sentido del indicador**	**Meta**	**Avance Anual**	**% Avance de la Meta**	
Total de apoyos de vigilancia general y especial en coordinación con otras áreas o autoridades		Indica los apoyos que se brindaron con la coordinación de otras áreas	Ascendente	357.00	366.00	102.52	
			Parámetros			**Semáforo**	
			60	80	100	Óptimo	
Método de Cálculo		**Dimensión del Indicador**	**Frecuencia de Medición**		**Tipo de Indicador**		
(Apoyos de vigilancia general y especial en coordinación con otras áreas(Realizado)/Apoyos de vigilancia general y especial en coordinación con otras áreas(Programado))*100		Eficiencia	Mensual		Gestión		
		Cobertura	**Unidad de Medida**		**Tipo de Acumulación**		
		Estatal	Apoyo		Suma		
Nota Técnica							

Nivel	Componente	**Resumen Narrativo**	Solicitudes de servicio atendidas del ámbito federal, estatal y municipal, órganos jurisdiccionales y otras instancias.				
Nombre del Indicador		**Descripción del Indicador**	**Sentido del indicador**	**Meta**	**Avance Anual**	**% Avance de la Meta**	
Total de Solicitudes de servicio atendidas del ámbito federal, estatal y municipal y Organos Jurisdiccionales		Indica las solicitudes de servicio que fueron atendidas en los diferentes ámbitos del gobierno	Ascendente	94.00	96.00	102.13	
			Parámetros			**Semáforo**	
			60	80	100	Óptimo	
Método de Cálculo		**Dimensión del Indicador**	**Frecuencia de Medición**		**Tipo de Indicador**		
(Solicitudes de servicios(Realizado)/Solicitudes de servicios(Programado))*100		Eficiencia	Mensual		Gestión		
		Cobertura	**Unidad de Medida**		**Tipo de Acumulación**		
		Estatal	Solicitud		Suma		
Nota Técnica							

Nivel	Componente	**Resumen Narrativo**	Personas detenidas por delitos de alto impacto y otras actividades delictivas.				
Nombre del Indicador		**Descripción del Indicador**	**Sentido del indicador**	**Meta**	**Avance Anual**	**% Avance de la Meta**	
Total de detenidos de alto impacto y otras actividades delictivas		Indica la cantidad de detenidos de alto impacto realizados por parte de la Secretaría de Seguridad	Ascendente	3,360.00	2,764.00	82.26	
			Parámetros			**Semáforo**	
			60	80	100	Óptimo	
Método de Cálculo		**Dimensión del Indicador**	**Frecuencia de Medición**		**Tipo de Indicador**		
(Detenidos de alto impacto(Realizado)/Detenidos de alto impacto(Programado))*100		Eficiencia	Mensual		Gestión		
		Cobertura	**Unidad de Medida**		**Tipo de Acumulación**		
		Estatal	Detenido		Suma		
Nota Técnica							

Nivel	Componente	**Resumen Narrativo**	Operaciones de evaluación aeromédica realizadas para evacuación de personas con problemas de salud				
Nombre del Indicador		**Descripción del Indicador**	**Sentido del indicador**	**Meta**	**Avance Anual**	**% Avance de la Meta**	
Número de operaciones de evacuación aérea realizadas por el Escuadrón Táctico Aéreo		Indica el Número de operaciones para evacuación de personas vía aérea	Ascendente	34.00	35.00	102.94	
			Parámetros			**Semáforo**	
			60	80	100	Óptimo	
Método de Cálculo		**Dimensión del Indicador**	**Frecuencia de Medición**		**Tipo de Indicador**		

(Operaciones de evacuación(Realizado)/Operaciones de evacuación(Programado))*100	Eficiencia	Semestral	Gestión
	Cobertura	**Unidad de Medida**	**Tipo de Acumulación**
	Estatal	Operación	Suma
Nota Técnica			

Nivel	Componente	**Resumen Narrativo**	Adiestramiento anual realizado para pilotos y técnicos por tipo de aeronave, licencia y especialidad.			
Nombre del Indicador		**Descripción del Indicador**	**Sentido del indicador**	**Meta**	**Avance Anual**	**% Avance de la Meta**
Total de adiestramiento anual especializado por tipo de aeronave, misión y de la Administración Pública Federal		Indica el mantenimiento especializado por tipo de aeronave y misión que se realiza al año.	Ascendente	171.00	88.00	51.46
			Parámetros			**Semáforo**
			60	80	100	En riesgo

Método de Cálculo	**Dimensión del Indicador**	**Frecuencia de Medición**	**Tipo de Indicador**
(Adiestramiento por tipo de aeronave y especialidad(Realizado)/Adiestramiento por tipo de aeronave y especialidad(Programado))*100	Eficiencia	Mensual	Gestión
	Cobertura	**Unidad de Medida**	**Tipo de Acumulación**
	Estatal	Adiestramiento	Suma
Nota Técnica			

Nivel	Componente	**Resumen Narrativo**	Mantenimiento óptimo realizado a las aeronaves asignadas al Escuadrón Táctico Aéreo			
Nombre del Indicador		**Descripción del Indicador**	**Sentido del indicador**	**Meta**	**Avance Anual**	**% Avance de la Meta**
Mantenimiento óptimo realizado a los helicópteros AS 350 B3 y S70i asignados al Escuadrón Táctico Aéreo.		Indica el número de mantenimientos que se da a las aeronaves para el funcionamiento óptimo de las mismas	Ascendente	1,300.00	4,476.00	344.31
			Parámetros			**Semáforo**
			60	80	100	En riesgo

Método de Cálculo	**Dimensión del Indicador**	**Frecuencia de Medición**	**Tipo de Indicador**
(Mantenimiento óptimo a helicoptros AS350B3(Realizado)/Mantenimiento óptimo a helicoptros AS350B3(Programado))*100	Eficiencia	Mensual	Gestión
	Cobertura	**Unidad de Medida**	**Tipo de Acumulación**
	Estatal	Mantenimiento	Suma
Nota Técnica			

Nivel	Componente	**Resumen Narrativo**	Operaciones aéreas tácticas y servicios aéreos realizados para apoyar a diferentes instancias gubernamentales			
Nombre del Indicador		**Descripción del Indicador**	**Sentido del indicador**	**Meta**	**Avance Anual**	**% Avance de la Meta**
Total de operaciones de vuelo realizadas en apoyo a diversas dependencias		Indica el apoyo aéreo prestado a diversas dependencias, por parte de las aeronaves de la Secretaría de Seguridad	Ascendente	2,637.00	829.00	31.44
			Parámetros			**Semáforo**
			60	80	100	En riesgo

Método de Cálculo	**Dimensión del Indicador**	**Frecuencia de Medición**	**Tipo de Indicador**
(Operaciones de vuelo en apoyo a dependencias(Realizado)/Operaciones de vuelo en apoyo a dependencias(Programado))*100	Eficiencia	Mensual	Gestión
	Cobertura	**Unidad de Medida**	**Tipo de Acumulación**
	Estatal	Operación	Suma
Nota Técnica			

Nivel	Componente	**Resumen Narrativo**	Operativos realizados para la localización y destrucción de plantíos Ilegales			
Nombre del Indicador		**Descripción del Indicador**	**Sentido del indicador**	**Meta**	**Avance Anual**	**% Avance de la Meta**
Registro de Plantíos ilegales destruídos		Indica cuantos plantíos ilegales fueron destruidos por la Secretaría de Seguridad	Ascendente	120.00	157.00	130.83
			Parámetros			**Semáforo**
			60	80	100	En riesgo

Método de Cálculo	**Dimensión del Indicador**	**Frecuencia de Medición**	**Tipo de Indicador**
(Plantíos ilegales destruídos(Realizado)/Plantíos ilegales destruídos(Programado))*100	Eficiencia	Mensual	Gestión
	Cobertura	**Unidad de Medida**	**Tipo de Acumulación**
	Estatal	Plantío	Suma
Nota Técnica			

Nivel	Componente	**Resumen Narrativo**	Operativos implementados para la recuperación de vehículos con reporte de robo			
Nombre del Indicador		**Descripción del Indicador**	**Sentido del indicador**	**Meta**	**Avance Anual**	**% Avance de la Meta**
Operativos implementados para recuperar vehiculos robados		Indica los operativos que se realizan para recuperar vehículos	Ascendente	360.00	365.00	101.39
			Parámetros			**Semáforo**
			60	80	100	Óptimo

Método de Cálculo	**Dimensión del Indicador**	**Frecuencia de Medición**	**Tipo de Indicador**
(Operativos para recurperar vehículos con reporte de Robo(Realizado)/Operativos para recurperar vehículos con reporte de Robo(Programado))*100	Eficiencia	Mensual	Gestión
	Cobertura	**Unidad de Medida**	**Tipo de Acumulación**
	Estatal	Operativo	Suma
Nota Técnica			

Nivel	Componente	**Resumen Narrativo**	Dosis de estupefacientes aseguradas y retiradas del mercado.			
Nombre del Indicador		**Descripción del Indicador**	**Sentido del indicador**	**Meta**	**Avance Anual**	**% Avance de la Meta**
Total de dosis de estupefacientes aseguradas		Indica la cantidad de dosis de estupefacientes aseguradas	Ascendente	20,600,000.00	26,658,154.28	129.41
			Parámetros			**Semáforo**
			60	80	100	Óptimo

Método de Cálculo	**Dimensión del Indicador**	**Frecuencia de Medición**	**Tipo de Indicador**
(Dosis de estupefacientes aseguradas(Realizado)/Dosis de estupefacientes aseguradas (Programado))*100	Eficiencia	Mensual	Gestión
	Cobertura	**Unidad de Medida**	**Tipo de Acumulación**

Estatal	Dosis	Suma

Nota Técnica	

Nivel	Componente	Resumen Narrativo	Estrategias implementadas para el aseguramiento de Armas de Fuego				
Nombre del Indicador			**Descripción del Indicador**	**Sentido del indicador**	**Meta**	**Avance Anual**	**% Avance de la Meta**
Total de estrategias implementadas para el aseguramiento de armas de fuego			Indica el número de estrategias que se implementan para el aseguramiento de armas de fuego	Ascendente	331.00	366.00	110.57
				Parámetros			**Semáforo**
				60	80	100	Óptimo

Método de Cálculo	Dimensión del Indicador	Frecuencia de Medición	Tipo de Indicador
(Estrategias para asegurar armas de fuedo(Realizado)/Estrategias para asegurar armas de fuedo(Programado))*100	Eficiencia	Mensual	Gestión
	Cobertura	**Unidad de Medida**	**Tipo de Acumulación**
	Estatal	Estrategia	Suma

Nota Técnica	

Nivel	Componente	Resumen Narrativo	Recorridos de vigilancia y patrullaje general realizados como acción preventiva en la incidencia delictiva.				
Nombre del Indicador			**Descripción del Indicador**	**Sentido del indicador**	**Meta**	**Avance Anual**	**% Avance de la Meta**
Total de servicios de vigilancia y patrullaje			Indica los servicios de recorrido de vigilancia y patrullaje	Ascendente	365.00	365.00	100.00
				Parámetros			**Semáforo**
				60	80	100	Óptimo

Método de Cálculo	Dimensión del Indicador	Frecuencia de Medición	Tipo de Indicador
(Servicios de vigilancia y Patrullaje(Realizado)/Servicios de vigilancia y Patrullaje(Programado))*100	Eficiencia	Mensual	Gestión
	Cobertura	**Unidad de Medida**	**Tipo de Acumulación**
	Estatal	Servicio	Suma

Nota Técnica	

DATOS DEL PROGRAMA

Reinserción de los Adultos y Adolescentes a la Sociedad

Unidad responsable	Secretaría de Seguridad

Plan Estatal de Gobernanza y Desarrollo

Eje	Seguridad, justicia y Estado de derecho	Tema	Reinserción social

Presupuesto Devengado	
Monto	677,153,618.92

Finalidad	Gobierno	Función	Justicia	Subfunción	Reclusión y Readaptación Social

Objetivos

Nivel	Fin	Resumen Narrativo	Contribuir a consolidar el Estado de derecho y la cultura de paz a través de la prevención, la atención oportuna y eficaz de las demandas sociales en materia de seguridad y justicia, garantizando el derecho humano de integridad física y psíquica, reparando el tejido social, recuperando la autoridad de las instituciones e impulsar condiciones para una producción conjunta de seguridad, incluyente y sustentable con los actores sociales y gubernamentales.				
Nombre del Indicador			**Descripción del Indicador**	**Sentido del indicador**	**Meta**	**Avance Anual**	**% Avance de la Meta**
Porcentaje de percepción de inseguridad			Este indicador muestra el porcentaje de la población de 18 años y más que se siente insegura en su entidad federativa.	Descendente	67.35	83.10	123.39
				Parámetros			**Semáforo**
				60	80	100	En riesgo

Método de Cálculo	Dimensión del Indicador	Frecuencia de Medición	Tipo de Indicador
(347 Numero de Porcentaje(Realizado)/347 Numero de Porcentaje(Programado))*100	Eficacia	Anual	Estratégico
	Cobertura	**Unidad de Medida**	**Tipo de Acumulación**
	Estatal	Porcentaje	Valor presente

Nota Técnica	

Nivel	Propósito	Resumen Narrativo	Lograr procesos efectivos de reinserción social disminuyendo los casos de reincidencia de las personas adolescentes y adultas internas privadas de su libertad, con base en la implementación de las nuevas disposiciones de la Ley Nacional de Ejecución Penal, la armonización de los programas y los modelos para la atención en reclusión y acompañamiento en libertad, así como la mejora de las condiciones de reclusión y gobernabilidad que garanticen la integridad, de igualdad y seguridad de las personas privadas de la libertad.				
Nombre del Indicador			**Descripción del Indicador**	**Sentido del indicador**	**Meta**	**Avance Anual**	**% Avance de la Meta**
Porcentaje de sobrepoblación penitenciaria			Se refiere al porcentaje de la población penitenciaria que excede la espacios disponibles en los centros de reclusión del estado de Jalisco.	Descendente	33.55	N	N
				Parámetros			**Semáforo**
				60	80	100	En riesgo

Método de Cálculo	Dimensión del Indicador	Frecuencia de Medición	Tipo de Indicador
(348 Numero de Porcentaje(Realizado)/348 Numero de Porcentaje(Programado))*100	Eficacia	Mensual	Estratégico
	Cobertura	**Unidad de Medida**	**Tipo de Acumulación**
	Estatal	Porcentaje	Valor presente

Nota Técnica	Cancelado por la contingencia sanitaria COVID-19

Nivel	Componente	Resumen Narrativo	Acciones técnico penitenciarias implementadas a la población de internos.				
Nombre del Indicador			**Descripción del Indicador**	**Sentido del indicador**	**Meta**	**Avance Anual**	**% Avance de la Meta**
531(01)_Total de programas de Reinserción Social implementados			531 (01)_Contribuir a la reinserción social de los adultos y adolescentes mediante la prestación de servicios integrales que atiendan la salud mental y física de los internos.	Ascendente	58,200.00	15,277.00	26.25
				Parámetros			**Semáforo**

60	80	100	En riesgo	
Método de Cálculo	**Dimensión del Indicador**	**Frecuencia de Medición**	**Tipo de Indicador**	
(531(01)_Programas de Reinserción Social implementados(Realizado)/531(01)_Programas de Reinserción Social implementados(Programado))*100	Eficacia	Trimestral	Gestión	
	Cobertura	**Unidad de Medida**	**Tipo de Acumulación**	
	Estatal	Programa	Suma	
Nota Técnica				

Nivel	Componente	**Resumen Narrativo**	Centros Penitenciarios acreditados internacionalmente.				
Nombre del Indicador			**Descripción del Indicador**	**Sentido del indicador**	**Meta**	**Avance Anual**	**% Avance de la Meta**
531 (2)_Total de Centros para acreditación y reacreaditación internacional			531 (2)_Este indicador mostrará la cantidad de Centros que se encuentran certificados bajo estándares internacionales, con el fin de otorgar una mejor calidad de vida a las personas internas y condiciones de trabajo al personal del Centro	Ascendente	4.00	0.00	0.00
				Parámetros			**Semáforo**
				60	80	100	En riesgo
Método de Cálculo			**Dimensión del Indicador**	**Frecuencia de Medición**			**Tipo de Indicador**
(531 (2)_Total de Centros Acreditados(Realizado)/531 (2)_Total de Centros Acreditados (Programado))*100			Eficiencia	Anual			Gestión
			Cobertura	**Unidad de Medida**			**Tipo de Acumulación**
			Estatal	Centro penitenciario			Suma
Nota Técnica							

Nivel	Componente	**Resumen Narrativo**	Personal penitenciario capacitado en formación especializada e institucional.				
Nombre del Indicador			**Descripción del Indicador**	**Sentido del indicador**	**Meta**	**Avance Anual**	**% Avance de la Meta**
531 (3)_Total de personal capacitado			531 (3)_Este indicador mostrará la cantidad de personal penitenciario que ha recibido capacitaciones con el fin de elevar la calidad del servicio que se ofrece, en cualquiera de las áreas para las que trabaje.	Ascendente	2,250.00	1,174.00	52.18
				Parámetros			**Semáforo**
				60	80	100	En riesgo
Método de Cálculo			**Dimensión del Indicador**	**Frecuencia de Medición**			**Tipo de Indicador**
(531 (3)_Número de personal en formación institucional y especializada capacitado(Realizado) /531 (3)_Número de personal en formación institucional y especializada capacitado (Programado))*100			Eficiencia	Trimestral			Gestión
			Cobertura	**Unidad de Medida**			**Tipo de Acumulación**
			Estatal	Persona Capacitada			Suma
Nota Técnica							

Nivel	Componente	**Resumen Narrativo**	Proyectos de innovación y mejora programados para la especialización de los servicios.				
Nombre del Indicador			**Descripción del Indicador**	**Sentido del indicador**	**Meta**	**Avance Anual**	**% Avance de la Meta**
531 (4)_Total de centros habilitados y mejorados tecnológicamente			531 (4)_Este indicador mostrará la cantidad de centros que han sido diseñados y equipados de manera que se cuenten con lugares dignos para dar una atención especializada a las personas privadas de la libertad y de acuerdo al nuevo modelo de reinserción Social	Ascendente	14.00	0.00	0.00
				Parámetros			**Semáforo**
				60	80	100	En riesgo
Método de Cálculo			**Dimensión del Indicador**	**Frecuencia de Medición**			**Tipo de Indicador**
(531 (4)_Número de centros habilitados y mejorados tecnológicamente(Realizado)/531 (4) _Número de centros habilitados y mejorados tecnológicamente(Programado))*100			Eficiencia	Anual			Gestión
			Cobertura	**Unidad de Medida**			**Tipo de Acumulación**
			Estatal	Centro penitenciario			Suma
Nota Técnica							

Nivel	Componente	**Resumen Narrativo**	Programas de Reinserción Social implementados para las personas internas.				
Nombre del Indicador			**Descripción del Indicador**	**Sentido del indicador**	**Meta**	**Avance Anual**	**% Avance de la Meta**
531(1)_Total de programas de Reinserción Social implementados			531 (1)_Contribuir a la reinserción social de los adultos y adolescentes mediante la prestación de servicios integrales que atiendan la salud mental y física de los internos.	Ascendente	17,102,617.00	12,362,978.00	72.29
				Parámetros			**Semáforo**
				60	80	100	Mejorable
Método de Cálculo			**Dimensión del Indicador**	**Frecuencia de Medición**			**Tipo de Indicador**
(531 (1)_Total de programas de Reinserción Social(Realizado)/531 (1)_Total de programas de Reinserción Social(Programado))*100			Eficacia	Trimestral			Gestión
			Cobertura	**Unidad de Medida**			**Tipo de Acumulación**
			Estatal	Programa			Suma
Nota Técnica							

Nivel	Componente	**Resumen Narrativo**	Programas de Reinserción Social implementados para las personas internas.				
Nombre del Indicador			**Descripción del Indicador**	**Sentido del indicador**	**Meta**	**Avance Anual**	**% Avance de la Meta**
531 (1.3)_Total de programas y actividades escolares implementados			531 (1.3)_Total de programas y actividades escolares implementados	Ascendente	963,644.00	262,386.00	27.23
				Parámetros			**Semáforo**
				60	80	100	En riesgo
Método de Cálculo			**Dimensión del Indicador**	**Frecuencia de Medición**			**Tipo de Indicador**
(531 (1.3)_Número de programas escolares brindadas para adolescentes y adultos(Realizado) /531 (1.3)_Número de programas escolares brindadas para adolescentes y adultos (Programado))*100			Eficiencia	Trimestral			Gestión
			Cobertura	**Unidad de Medida**			**Tipo de Acumulación**
			Estatal	Programa			Suma
Nota Técnica							

Nivel	Componente	**Resumen Narrativo**	Programas de Reinserción Social implementados para las personas internas.				
Nombre del Indicador			**Descripción del Indicador**	**Sentido del indicador**	**Meta**	**Avance Anual**	**% Avance de la Meta**

531 (1.6)_Total de personas con atención de Hemodialisis otorgadas	531 (1.6)_Garantizar la prestación de los servicios de salud en la atención de Hemodialisis a la persona privada de la libertad.	Ascendente	15.00	191.00	1,273.33
		Parámetros			**Semáforo**
		60	80	100	En riesgo

Método de Cálculo	**Dimensión del Indicador**	**Frecuencia de Medición**	**Tipo de Indicador**
(531 (1.6)_Número de personas con atención de Hemodialisis otorgada(Realizado)/531 (1.6) _Número de personas con atención de Hemodialisis otorgada(Programado))*100	Eficiencia	Anual	Gestión
	Cobertura	**Unidad de Medida**	**Tipo de Acumulación**
	Estatal	Persona	Suma
Nota Técnica			

DATOS DEL PROGRAMA

Centros Penitenciarios Mayores

Unidad responsable	**Secretaría de Seguridad**

Plan Estatal de Gobernanza y Desarrollo

Eje	Seguridad, justicia y Estado de derecho	**Tema**	Reinserción social

Presupuesto Devengado	
Monto	361,756,237.73

Finalidad	Gobierno	**Función**	Justicia	**Subfunción**	Reclusión y Readaptación Social

Objetivos

Nivel	Fin	**Resumen Narrativo**	Contribuir a consolidar el Estado de derecho y la cultura de paz a través de la prevención, la atención oportuna y eficaz de las demandas sociales en materia de seguridad y justicia, garantizando el derecho humano de integridad física y psíquica, reparando el tejido social, recuperando la autoridad de las instituciones e impulsar condiciones para una producción conjunta de seguridad, incluyente y sustentable con los actores sociales y gubernamentales.

Nombre del Indicador	**Descripción del Indicador**	**Sentido del indicador**	**Meta**	**Avance Anual**	**% Avance de la Meta**
Posición en el Subíndice Sistema de Derecho Confiable y Objetivo del Índice de Competitividad, IMCO	El "Sistema de Derecho Confiable y Objetivo " es un subíndice del Índice de Competitividad, el subíndice de Derecho considera indicadores sobre delitos, denuncias, percepción de seguridad y cumplimiento de contratos.	Descendente	21.00	18.00	85.71
		Parámetros			**Semáforo**
		60	80	100	En riesgo

Método de Cálculo	**Dimensión del Indicador**	**Frecuencia de Medición**	**Tipo de Indicador**
(354 Numero de Posición(Realizado)/354 Numero de Posición(Programado))*100	Eficacia	Bienal	Estratégico
	Cobertura	**Unidad de Medida**	**Tipo de Acumulación**
	Estatal	Posición	Valor presente
Nota Técnica			

Nivel	Propósito	**Resumen Narrativo**	Lograr procesos efectivos de reinserción social disminuyendo los casos de reincidencia de las personas adolescentes y adultas internas privadas de su libertad, con base en la implementación de las nuevas disposiciones de la Ley Nacional de Ejecución Penal, la armonización de los programas y los modelos para la atención en reclusión y acompañamiento en libertad, así como la mejora de las condiciones de reclusión y gobernabilidad que garanticen la integridad, de igualdad y seguridad de las personas privadas de la libertad.

Nombre del Indicador	**Descripción del Indicador**	**Sentido del indicador**	**Meta**	**Avance Anual**	**% Avance de la Meta**
Porcentaje de sobrepoblación penitenciaria	Se refiere al porcentaje de la población penitenciaria que excede la espacios disponibles en los centros de reclusión del estado de Jalisco.	Descendente	33.55	N	N
		Parámetros			**Semáforo**
		60	80	100	En riesgo

Método de Cálculo	**Dimensión del Indicador**	**Frecuencia de Medición**	**Tipo de Indicador**
(348 Numero de Porcentaje(Realizado)/348 Numero de Porcentaje(Programado))*100	Eficacia	Mensual	Estratégico
	Cobertura	**Unidad de Medida**	**Tipo de Acumulación**
	Estatal	Porcentaje	Valor presente
Nota Técnica	Cancelado por la contingencia sanitaria COVID-19		

Nivel	Componente	**Resumen Narrativo**	Acciones fortalecidas para el Programa de Reinserción Social.

Nombre del Indicador	**Descripción del Indicador**	**Sentido del indicador**	**Meta**	**Avance Anual**	**% Avance de la Meta**
532 (02)_Total de actividades para el cumplimiento de Ejes de Reinserción	532 (02)_Este indicador mostrará todas las acciones que realizan en conjunto las áreas técnicas, tanto internas como externas, que hacen posible el cumplimiento de los Ejes de Reinserción Social	Ascendente	2,667,145.00	223,243.00	8.37
		Parámetros			**Semáforo**
		60	80	100	En riesgo

Método de Cálculo	**Dimensión del Indicador**	**Frecuencia de Medición**	**Tipo de Indicador**
(532 (02)_Total de actividades para el cumplimiento de Ejes de Reinserción en Centros Mayores(Realizado)/532 (02)_Total de actividades para el cumplimiento de Ejes de Reinserción en Centros Mayores(Programado))*100	Eficacia	Mensual	Gestión
	Cobertura	**Unidad de Medida**	**Tipo de Acumulación**
	Estatal	Actividad	Suma
Nota Técnica			

Nivel	Componente	**Resumen Narrativo**	Atención otorgada a visitantes para la mejora de los servicios penitenciarios en Centros Mayores.

Nombre del Indicador	**Descripción del Indicador**	**Sentido del indicador**	**Meta**	**Avance Anual**	**% Avance de la Meta**
532 (6)_Total de acciones implementadas para la atención a visitantes	532 (6)_Este indicador mostrará la cantidad total de las acciones dirigidas a diferentes tipo de visitantes externos que acuden a los centros penitenciarios con el fin de mantener los vínculos necesarios con las personas internas	Ascendente	369,281.00	153,893.00	41.67
		Parámetros			**Semáforo**
		60	80	100	En riesgo

Método de Cálculo	**Dimensión del Indicador**	**Frecuencia de Medición**	**Tipo de Indicador**
(532 (6)_Total de acciones implementadas para la atención a visitantes en Centros Mayores (Realizado)/532 (6)_Total de acciones implementadas para la atención a visitantes en Centros	Eficiencia	Mensual	Gestión
	Cobertura	**Unidad de Medida**	**Tipo de Acumulación**

Mayores(Programado))*100	Estatal	Acción	Suma

Nota Técnica	

Nivel	Componente	Resumen Narrativo	Acciones implementadas para salvaguardar las garantías y los derechos humanos de la población recluida.				
Nombre del Indicador			**Descripción del Indicador**	**Sentido del indicador**	**Meta**	**Avance Anual**	**% Avance de la Meta**
532 (A1)_Total de acciones que garantiza la integridad de la persona			532 (A1)_Este indicador mostrará todas las acciones que realizan en conjunto las áreas y centros, tanto internas como externas, para salvaguardar la integridad de las personas	Ascendente	1.00	1.00	100.00
				Parámetros			**Semáforo**
				60	80	100	Óptimo
Método de Cálculo			**Dimensión del Indicador**	**Frecuencia de Medición**			**Tipo de Indicador**
(532 (A1)_Total de acciones que garantizan la integridad(Realizado)/532 (A1)_Total de acciones que garantizan la integridad(Programado))*100			Eficacia	Anual			Gestión
			Cobertura	**Unidad de Medida**			**Tipo de Acumulación**
			Estatal	Acción			Suma
Nota Técnica							

Nivel	Componente	Resumen Narrativo	Acciones técnico-penitenciario realizadas para la atención de las personas internas en Centros Mayores.				
Nombre del Indicador			**Descripción del Indicador**	**Sentido del indicador**	**Meta**	**Avance Anual**	**% Avance de la Meta**
532 (5)_Total de actividades para el cumplimiento de Ejes de Reinserción			532 (5)_Este indicador mostrará todas las acciones que realizan en conjunto las áreas técnicas, tanto internas como externas, que hacen posible el cumplimiento de los Ejes de Reinserción Social	Ascendente	5,051,391.00	1,917,958.00	37.97
				Parámetros			**Semáforo**
				60	80	100	En riesgo
Método de Cálculo			**Dimensión del Indicador**	**Frecuencia de Medición**			**Tipo de Indicador**
(532 (5)_Total de actividades para el cumplimiento de Ejes de Reinserción en Centros Mayores (Realizado)/532 (5)_Total de actividades para el cumplimiento de Ejes de Reinserción en Centros Mayores(Programado))*100			Eficiencia	Mensual			Gestión
			Cobertura	**Unidad de Medida**			**Tipo de Acumulación**
			Estatal	Actividad			Suma
Nota Técnica							

DATOS DEL PROGRAMA

Centros con Capacidad Media y CEINJURES

Unidad responsable	**Secretaría de Seguridad**

Plan Estatal de Gobernanza y Desarrollo

Eje	Seguridad, justicia y Estado de derecho	**Tema**	Reinserción social

Presupuesto Devengado	
Monto	422,558,298.10

Finalidad	Gobierno	**Función**	Justicia	**Subfunción**	Reclusión y Readaptación Social

Objetivos

Nivel	Fin	Resumen Narrativo	Contribuir a consolidar el Estado de derecho y la cultura de paz a través de la prevención, la atención oportuna y eficaz de las demandas sociales en materia de seguridad y justicia, garantizando el derecho humano de integridad física y psíquica, reparando el tejido social, recuperando la autoridad de las instituciones e impulsar condiciones para una producción conjunta de seguridad, incluyente y sustentable con los actores sociales y gubernamentales.				
Nombre del Indicador			**Descripción del Indicador**	**Sentido del indicador**	**Meta**	**Avance Anual**	**% Avance de la Meta**
Posición en el Subíndice Sistema de Derecho Confiable y Objetivo del Índice de Competitividad, IMCO			El “Sistema de Derecho Confiable y Objetivo ” es un subíndice del Índice de Competitividad, el subíndice de Derecho considera indicadores sobre delitos, denuncias, percepción de seguridad y cumplimiento de contratos.	Descendente	21.00	18.00	85.71
				Parámetros			**Semáforo**
				60	80	100	En riesgo
Método de Cálculo			**Dimensión del Indicador**	**Frecuencia de Medición**			**Tipo de Indicador**
(354 Numero de Posición(Realizado)/354 Numero de Posición(Programado))*100			Eficacia	Bienal			Estratégico
			Cobertura	**Unidad de Medida**			**Tipo de Acumulación**
			Estatal	Posición			Valor presente
Nota Técnica							

Nivel	Propósito	Resumen Narrativo	Lograr procesos efectivos de reinserción social disminuyendo los casos de reincidencia de las personas adolescentes y adultas internas privadas de su libertad, con base en la implementación de las nuevas disposiciones de la Ley Nacional de Ejecución Penal, la armonización de los programas y los modelos para la atención en reclusión y acompañamiento en libertad, así como la mejora de las condiciones de reclusión y gobernabilidad que garanticen la integridad, de igualdad y seguridad de las personas privadas de la libertad.				
Nombre del Indicador			**Descripción del Indicador**	**Sentido del indicador**	**Meta**	**Avance Anual**	**% Avance de la Meta**
Porcentaje de sobrepoblación penitenciaria			Se refiere al porcentaje de la población penitenciaria que excede la espacios disponibles en los centros de reclusión del estado de Jalisco.	Descendente	33.55	N	N
				Parámetros			**Semáforo**
				60	80	100	En riesgo
Método de Cálculo			**Dimensión del Indicador**	**Frecuencia de Medición**			**Tipo de Indicador**
(348 Numero de Porcentaje(Realizado)/348 Numero de Porcentaje(Programado))*100			Eficacia	Mensual			Estratégico
			Cobertura	**Unidad de Medida**			**Tipo de Acumulación**
			Estatal	Porcentaje			Valor presente
Nota Técnica	Cancelado por la contingencia sanitaria COVID-19						

Nivel	Componente	Resumen Narrativo	Atención integral otorgada a internos en los reclusorios de: Ciudad Guzmán (Sur Sureste) y Puerto Vallarta (Costa Norte).				
Nombre del Indicador			**Descripción del Indicador**	**Sentido del indicador**	**Meta**	**Avance Anual**	**% Avance de la Meta**
534 (01)_Total de acciones implementadas para la Reinserción Social			534 (01)_Este indicador mostrará la cantidad de acciones implementadas para el cumplimiento de los Ejes de Reinserción Social	Ascendente	58,200.00	N.D	N.D

			Parámetros			Semáforo
			60	80	100	N.D
Método de Cálculo	**Dimensión del Indicador**	**Frecuencia de Medición**			**Tipo de Indicador**	
(536 (01)_Total de servicios integrales para preliberados, liberados y sus familias(Realizado) /536 (01)_Total de servicios integrales para preliberados, liberados y sus familias(Programado)) *100	Eficacia	Trimestral			Gestión	
	Cobertura	**Unidad de Medida**			**Tipo de Acumulación**	
	Estatal	Servicio			Suma	
Nota Técnica						

Nivel	Componente	**Resumen Narrativo**	Atención integral a internosen los centros integrales de justicia regional de: Lagos de Moreno, Tepatitlán, Chapala, Tequila, Ameca y Autlán.				
Nombre del Indicador			**Descripción del Indicador**	**Sentido del indicador**	**Meta**	**Avance Anual**	**% Avance de la Meta**
534 (03)_Total de acciones técnico penitenciarias implementadas			534 (03)_Este indicador mostrará la cantidad de acciones implementadas para el cumplimiento de los Ejes de Reinserción Social en los centros de baja capacidad	Ascendente	204,468.00	158,117.00	77.33

			Parámetros			Semáforo
			60	80	100	Mejorable
Método de Cálculo	**Dimensión del Indicador**	**Frecuencia de Medición**			**Tipo de Indicador**	
(534 0(3)_Total de acciones implementadas para la Reinserción Social en Centros de baja capacidad(Realizado)/534 0(3)_Total de acciones implementadas para la Reinserción Social en Centros de baja capacidad(Programado))*100	Eficacia	Mensual			Gestión	
	Cobertura	**Unidad de Medida**			**Tipo de Acumulación**	
	Estatal	Acción			Suma	
Nota Técnica						

Nivel	Componente	**Resumen Narrativo**	Acciones técnico-penitenciario realizadas para la atención de personas internas en Centros de Capacidad media.				
Nombre del Indicador			**Descripción del Indicador**	**Sentido del indicador**	**Meta**	**Avance Anual**	**% Avance de la Meta**
534 (7)_Total de acciones implementadas para la Reinserción Social			534 (7)_Este indicador mostrará la cantidad de acciones implementadas para el cumplimiento de los Ejes de Reinserción Social	Ascendente	551,886.00	360,974.00	65.41

			Parámetros			Semáforo
			60	80	100	Mejorable
Método de Cálculo	**Dimensión del Indicador**	**Frecuencia de Medición**			**Tipo de Indicador**	
(534 (7)_Total de acciones implementadas para la Reinserción Social en Centros de Capacidad Media(Realizado)/534 (7)_Total de acciones implementadas para la Reinserción Social en Centros de Capacidad Media(Programado))*100	Eficiencia	Mensual			Gestión	
	Cobertura	**Unidad de Medida**			**Tipo de Acumulación**	
	Estatal	Acción			Suma	
Nota Técnica						

Nivel	Componente	**Resumen Narrativo**	Visitantes atendidos para fortalecer vínculos externos de las personas internas en Centros de Capacidad Media.				
Nombre del Indicador			**Descripción del Indicador**	**Sentido del indicador**	**Meta**	**Avance Anual**	**% Avance de la Meta**
534 (8)_Total de visitantes de las personas internas atendidos			534 (8)_Este indicador mostrará la cantidad total de las acciones dirigidas a diferentes tipo de visitantes externos que acuden a los Centros penitenciarios de capacidad media con el fin de mantener los vínculos necesarios con las personas internas	Ascendente	67,320.00	31,006.00	46.06

			Parámetros			Semáforo
			60	80	100	En riesgo
Método de Cálculo	**Dimensión del Indicador**	**Frecuencia de Medición**			**Tipo de Indicador**	
(534 (8)_Total de visitas atendidas en Centros de Media Capacidad(Realizado)/534 (8)_Total de visitas atendidas en Centros de Media Capacidad(Programado))*100	Eficiencia	Mensual			Gestión	
	Cobertura	**Unidad de Medida**			**Tipo de Acumulación**	
	Estatal	Visita			Suma	
Nota Técnica						

Nivel	Componente	**Resumen Narrativo**	Acciones técnico-penitenciario realizadas para la atención de personas internas en Centros de Baja Capacidad.				
Nombre del Indicador			**Descripción del Indicador**	**Sentido del indicador**	**Meta**	**Avance Anual**	**% Avance de la Meta**
534 (9)_Total de acciones técnico penitenciarias implementadas			534 (9)_Este indicador mostrará la cantidad de acciones implementadas para el cumplimiento de los Ejes de Reinserción Social en los centros de baja capacidad	Ascendente	204,468.00	137,988.00	67.49

			Parámetros			Semáforo
			60	80	100	Mejorable
Método de Cálculo	**Dimensión del Indicador**	**Frecuencia de Medición**			**Tipo de Indicador**	
(534 (9)_Total de acciones implementadas para la Reinserción Social en Centros de baja capacidad)(Realizado)/534 (9)_Total de acciones implementadas para la Reinserción Social en Centros de baja capacidad)(Programado))*100	Eficiencia	Mensual			Gestión	
	Cobertura	**Unidad de Medida**			**Tipo de Acumulación**	
	Estatal	Acción			Suma	
Nota Técnica						

Nivel	Componente	**Resumen Narrativo**	Atención otorgada a visitantes para fortalecer vínculos externos de las personas internas en Centros de Baja Capacidad.				
Nombre del Indicador			**Descripción del Indicador**	**Sentido del indicador**	**Meta**	**Avance Anual**	**% Avance de la Meta**
534 (10)_Total de atención a visitantes en centros de baja capacidad			534 (10)_Este indicador mostrará la cantidad total de las acciones dirigidas a diferentes tipo de visitantes externos que acuden a los centros penitenciarios de baja capacidad con el fin de mantener los vínculos necesarios con las personas internas	Ascendente	48,917.00	16,709.00	34.16

			Parámetros			Semáforo
			60	80	100	En riesgo
Método de Cálculo	**Dimensión del Indicador**	**Frecuencia de Medición**			**Tipo de Indicador**	
(534 (10)_Total de visitas atendidas en Centros de Baja Capacidad(Realizado)/534 (10)_Total de visitas atendidas en Centros de Baja Capacidad(Programado))*100	Eficiencia	Mensual			Gestión	
	Cobertura	**Unidad de Medida**			**Tipo de Acumulación**	
	Estatal	Visita			Suma	
Nota Técnica						

DATOS DEL PROGRAMA

Atención Integral Para Adolescentes y Adultos Jóvenes en Conflicto con la Ley

Unidad responsable	Secretaría de Seguridad

Plan Estatal de Gobernanza y Desarrollo

Eje	Seguridad, justicia y Estado de derecho	Tema	Reinserción social

Presupuesto Devengado	
Monto	148,571,262.15

Finalidad	Gobierno	Función	Justicia	Subfunción	Reclusión y Readaptación Social

Objetivos

Nivel	Fin	Resumen Narrativo	Contribuir a consolidar el Estado de derecho y la cultura de paz a través de la prevención, la atención oportuna y eficaz de las demandas sociales en materia de seguridad y justicia, garantizando el derecho humano de integridad física y psíquica, reparando el tejido social, recuperando la autoridad de las instituciones e impulsar condiciones para una producción conjunta de seguridad, incluyente y sustentable con los actores sociales y gubernamentales.

Nombre del Indicador	Descripción del Indicador	Sentido del indicador	Meta	Avance Anual	% Avance de la Meta
Posición en el Subíndice Sistema de Derecho Confiable y Objetivo del Índice de Competitividad, IMCO	El "Sistema de Derecho Confiable y Objetivo " es un subíndice del Índice de Competitividad, el subíndice de Derecho considera indicadores sobre delitos, denuncias, percepción de seguridad y cumplimiento de contratos.	Descendente	21.00	18.00	85.71

Parámetros			Semáforo
60	80	100	En riesgo

Método de Cálculo	Dimensión del Indicador	Frecuencia de Medición	Tipo de Indicador
(354 Numero de Posición(Realizado)/354 Numero de Posición(Programado))*100	Eficacia	Bienal	Estratégico
	Cobertura	**Unidad de Medida**	**Tipo de Acumulación**
	Estatal	Posición	Valor presente

Nota Técnica	

Nivel	Propósito	Resumen Narrativo	Lograr procesos efectivos de reinserción social disminuyendo los casos de reincidencia de las personas adolescentes y adultas internas privadas de su libertad, con base en la implementación de las nuevas disposiciones de la Ley Nacional de Ejecución Penal, la armonización de los programas y los modelos para la atención en reclusión y acompañamiento en libertad, así como la mejora de las condiciones de reclusión y gobernabilidad que garanticen la integridad, de igualdad y seguridad de las personas privadas de la libertad.

Nombre del Indicador	Descripción del Indicador	Sentido del indicador	Meta	Avance Anual	% Avance de la Meta
Porcentaje de internos que se encuentran escolarmente activos en los reclusorios	Se refiere a la proporción de internos que se encuentran escolarmente activos respecto del total de internos.	Ascendente	24.70	N	N

Parámetros			Semáforo
60	80	100	En riesgo

Método de Cálculo	Dimensión del Indicador	Frecuencia de Medición	Tipo de Indicador
(1744 Numero de Porcentaje(Realizado)/1744 Numero de Porcentaje(Programado))*100	Eficacia	Anual	Estratégico
	Cobertura	**Unidad de Medida**	**Tipo de Acumulación**
	Estatal	Porcentaje	Valor presente

Nota Técnica	Derivado de la Contingencia COVID-19, no se destinaron recursos en este rubro

Nivel	Componente	Resumen Narrativo	Medidas de tratamiento supervisadas en internamiento, externación en zona metropolitana y foránea.

Nombre del Indicador	Descripción del Indicador	Sentido del indicador	Meta	Avance Anual	% Avance de la Meta
535 (15)_Total de supervisiones a las medidas de tratamiento	535 (15)_Este indicador mostrará el total de las supervisiones de las medidas establecidas para los jóvenes en conflicto con la ley	Ascendente	2,340.00	1,482.00	63.33

Parámetros			Semáforo
60	80	100	Mejorable

Método de Cálculo	Dimensión del Indicador	Frecuencia de Medición	Tipo de Indicador
(535 (15)_Total de supervisiones aplicadas para garantizar las medidas de tratamiento establecidas a los adolescentes en conflicto con la ley(Realizado)/535 (15)_Total de supervisiones aplicadas para garantizar las medidas de tratamiento establecidas a los adolescentes en conflicto con la ley(Programado))*100	Eficiencia	Trimestral	Gestión
	Cobertura	**Unidad de Medida**	**Tipo de Acumulación**
	Estatal	Supervisión	Suma

Nota Técnica	

Nivel	Componente	Resumen Narrativo	Medidas cautelares supervisadas en seguimiento.

Nombre del Indicador	Descripción del Indicador	Sentido del indicador	Meta	Avance Anual	% Avance de la Meta
535 (16)_Total de supervisiones a las medidas cautelares	535 (16)_Este indicador mostrará el total de las supervisones realizadas para revisar las medidas establecidas a los adolescentes en conflicto con la Ley	Ascendente	342.00	218.00	63.74

Parámetros			Semáforo
60	80	100	Mejorable

Método de Cálculo	Dimensión del Indicador	Frecuencia de Medición	Tipo de Indicador
(535 (16)_Total de supervisiones efectuadas de seguimiento de las medidas cautelares (Realizado)/535 (16)_Total de supervisiones efectuadas de seguimiento de las medidas cautelares(Programado))*100	Eficiencia	Trimestral	Gestión
	Cobertura	**Unidad de Medida**	**Tipo de Acumulación**
	Estatal	Supervisión	Suma

Nota Técnica	

Nivel	Componente	Resumen Narrativo	Jóvenes recluidos cuentan con medidas de internamiento impuestas por el órgano jurisdiccional.

Nombre del Indicador	Descripción del Indicador	Sentido del indicador	Meta	Avance Anual	% Avance de la Meta
535 (I2)_Total de supervisiones a las medidas de tratamiento	535 (I2)_Este indicador mostrará el total de las supervisiones de las medidas establecidas para los jóvenes en conflicto con la ley	Ascendente	2,340.00	585.00	25.00

Parámetros			Semáforo
60	80	100	En riesgo

Método de Cálculo	Dimensión del Indicador	Frecuencia de Medición	Tipo de Indicador
(535 (I2)_Total de supervisiones aplicadas para garantizar las medidas de tratamiento establecidas a los adolescentes en conflicto con la ley(Realizado)/535 (I2)_Total de supervisiones aplicadas para garantizar las medidas de tratamiento establecidas a los	Eficacia	Trimestral	Gestión
	Cobertura	**Unidad de Medida**	**Tipo de Acumulación**

supervisiones aplicadas para garantizar las medidas de tratamiento establecidas a los adolescentes en conflicto con la ley(Programado))*100	Estatal	Supervisión	Suma

Nota Técnica

Nivel	Componente	Resumen Narrativo	Adolescentes y adultos jóvenes en conflicto con la Ley sujetos a un procedimiento, diagnosticados.

Nombre del Indicador	Descripción del Indicador	Sentido del indicador	Meta	Avance Anual	% Avance de la Meta
535 (I3)_Acciones Técnico-Penitenciarias realizadas, dirigidas a Adolescentes y Adultos Jóvenes en Clasificación o Internamiento definitivo	535 (I3)_Este indicador mostrará la cantidad de acciones técnicas implementadas de los programas de atención del Centro especializado dirigido a los adolescentes	Ascendente	125,627.00	31,406.00	25.00

Parámetros			Semáforo
60	80	100	En riesgo

Método de Cálculo	Dimensión del Indicador	Frecuencia de Medición	Tipo de Indicador
(535 (I3)_Total de las acciones técnicas de los Adolescentes y Adultos Jóvenes en Clasificación ó Internamiento definitivo (Realizado)/535 (I3)_Total de las acciones técnicas de los Adolescentes y Adultos Jóvenes en Clasificación ó Internamiento definitivo (Programado)) *100	Eficacia	Trimestral	Gestión
	Cobertura	**Unidad de Medida**	**Tipo de Acumulación**
	Estatal	Acción	Suma

Nota Técnica

Nivel	Componente	Resumen Narrativo	Visitas domiciliarias / Investigación de campo realizadas a adolescentes y adultos jóvenes en conflicto con la Ley.

Nombre del Indicador	Descripción del Indicador	Sentido del indicador	Meta	Avance Anual	% Avance de la Meta
535 (12)_Total de visitas domiciliarias para seguimiento de medidas establecidas	535 (12)_Este indicador mostrará la cantidad de visitas domiciliarias realizadas con el fin de verificar el seguimiento de las medidas establecidas por las autoridades competentes	Ascendente	1,252.00	492.00	39.30

Parámetros			Semáforo
60	80	100	En riesgo

Método de Cálculo	Dimensión del Indicador	Frecuencia de Medición	Tipo de Indicador
(535 (12)_Número de visitas domiciliarias para el seguimiento de medidas establecidas efectuadas a adolescentes en conflicto con la ley(Realizado)/535 (12)_Número de visitas domiciliarias para el seguimiento de medidas establecidas efectuadas a adolescentes en conflicto con la ley(Programado))*100	Eficiencia	Trimestral	Gestión
	Cobertura	**Unidad de Medida**	**Tipo de Acumulación**
	Estatal	Visita	Suma

Nota Técnica

Nivel	Componente	Resumen Narrativo	Visitas domiciliarias / Investigación de campo realizadas a víctimas u ofendidos.

Nombre del Indicador	Descripción del Indicador	Sentido del indicador	Meta	Avance Anual	% Avance de la Meta
535 (13)_Total de visitas domiciliarias realizadas para la supervisión de medidas cautelares y suspensión condicional del proceso	535 (13)_Este indicador mostrará el total de visitas familiares realizadas a las víctimas para hacerles de su conocimiento si es sujeto a algún beneficio de libertad	Ascendente	530.00	193.00	36.42

Parámetros			Semáforo
60	80	100	En riesgo

Método de Cálculo	Dimensión del Indicador	Frecuencia de Medición	Tipo de Indicador
(535 (13)_Número de visitas domiciliarias aplicadas a victimas u ofendidas para el otorgamiento de un beneficio de libertad)(Realizado)/535 (13)_Número de visitas domiciliarias aplicadas a victimas u ofendidas para el otorgamiento de un beneficio de libertad)(Programado))*100	Eficiencia	Trimestral	Gestión
	Cobertura	**Unidad de Medida**	**Tipo de Acumulación**
	Estatal	Visita	Suma

Nota Técnica

Nivel	Componente	Resumen Narrativo	Planes individualizados de ejecución realizados de manera integral.

Nombre del Indicador	Descripción del Indicador	Sentido del indicador	Meta	Avance Anual	% Avance de la Meta
535 (14)_Total de actividades para el cumplimiento de los planes individualizados y programas en conflicto de ley	535 (14)_Este indicador mostrará la cantidad de actividades de los jóvenes en conflicto con la ley que son organizadas para cada adolescente	Ascendente	2,730.00	985.00	36.08

Parámetros			Semáforo
60	80	100	En riesgo

Método de Cálculo	Dimensión del Indicador	Frecuencia de Medición	Tipo de Indicador
(535 (14)_Total de planes inividualizados y programas de los jóvenes en conflicto con la ley organizados para su cumplimento(Realizado)/535 (14)_Total de planes inividualizados y programas de los jóvenes en conflicto con la ley organizados para su cumplimento (Programado))*100	Eficiencia	Trimestral	Gestión
	Cobertura	**Unidad de Medida**	**Tipo de Acumulación**
	Estatal	Plan y programa	Suma

Nota Técnica

Nivel	Componente	Resumen Narrativo	Acciones técnico-penitenciarias realizadas dirigidas a adolescentes y adultos jóvenes en clasificación o internamiento definitivo

Nombre del Indicador	Descripción del Indicador	Sentido del indicador	Meta	Avance Anual	% Avance de la Meta
535 (17)_Acciones Técnico-Penitenciarias realizadas, dirigidas a Adolescentes y Adultos Jóvenes en Clasificación o Internamiento definitivo	535 (17)_Este indicador mostrará la cantidad de acciones técnicas implementadas de los programas de atención del Centro especializado dirigido a los adolescentes	Ascendente	125,627.00	99,477.00	79.18

Parámetros			Semáforo
60	80	100	Mejorable

Método de Cálculo	Dimensión del Indicador	Frecuencia de Medición	Tipo de Indicador
(535 (17)_Total de las acciones técnicas de los Adolescentes y Adultos Jóvenes en Clasificación o Internamiento definitivo(Realizado)/535 (17)_Total de las acciones técnicas de los Adolescentes y Adultos Jóvenes en Clasificación o Internamiento definitivo(Programado)) *100	Eficiencia	Trimestral	Gestión
	Cobertura	**Unidad de Medida**	**Tipo de Acumulación**
	Estatal	Acción	Suma

Nota Técnica

DATOS DEL PROGRAMA

Atención Integral a Preliberados y Liberados

Unidad responsable	**Secretaría de Seguridad**

Plan Estatal de Gobernanza y Desarrollo

Eje	Seguridad, justicia y Estado de derecho	**Tema**	Reinserción social

Presupuesto Devengado

Monto	41,571,085.80

Finalidad	Gobierno	Función	Justicia	Subfunción	Reclusión y Readaptación Social

Objetivos

Nivel	Fin	Resumen Narrativo	Contribuir a consolidar el Estado de derecho y la cultura de paz a través de la prevención, la atención oportuna y eficaz de las demandas sociales en materia de seguridad y justicia, garantizando el derecho humano de integridad física y psíquica, reparando el tejido social, recuperando la autoridad de las instituciones e impulsar condiciones para una producción conjunta de seguridad, incluyente y sustentable con los actores sociales y gubernamentales.

Nombre del Indicador	Descripción del Indicador	Sentido del indicador	Meta	Avance Anual	% Avance de la Meta
Posición en el Subíndice Sistema de Derecho Confiable y Objetivo del Índice de Competitividad, IMCO	El "Sistema de Derecho Confiable y Objetivo " es un subíndice del Índice de Competitividad, el subíndice de Derecho considera indicadores sobre delitos, denuncias, percepción de seguridad y cumplimiento de contratos.	Descendente	21.00	18.00	85.71

Parámetros			Semáforo
60	80	100	En riesgo

Método de Cálculo	Dimensión del Indicador	Frecuencia de Medición	Tipo de Indicador
(354 Numero de Posición(Realizado)/354 Numero de Posición(Programado))*100	Eficacia	Bienal	Estratégico
	Cobertura	Unidad de Medida	Tipo de Acumulación
	Estatal	Posición	Valor presente
Nota Técnica			

Nivel	Propósito	Resumen Narrativo	Lograr procesos efectivos de reinserción social disminuyendo los casos de reincidencia de las personas adolescentes y adultas internas privadas de su libertad, con base en la implementación de las nuevas disposiciones de la Ley Nacional de Ejecución Penal, la armonización de los programas y los modelos para la atención en reclusión y acompañamiento en libertad, así como la mejora de las condiciones de reclusión y gobernabilidad que garanticen la integridad, de igualdad y seguridad de las personas privadas de la libertad.

Nombre del Indicador	Descripción del Indicador	Sentido del indicador	Meta	Avance Anual	% Avance de la Meta
Porcentaje de internos que se encuentran escolarmente activos en los reclusorios	Se refiere a la proporción de internos que se encuentran escolarmente activos respecto del total de internos.	Ascendente	24.70	N	N

Parámetros			Semáforo
60	80	100	En riesgo

Método de Cálculo	Dimensión del Indicador	Frecuencia de Medición	Tipo de Indicador
(1744 Numero de Porcentaje(Realizado)/1744 Numero de Porcentaje(Programado))*100	Eficacia	Anual	Estratégico
	Cobertura	Unidad de Medida	Tipo de Acumulación
	Estatal	Porcentaje	Valor presente
Nota Técnica	Derivado de la Contingencia COVID-19, no se destinaron recursos en este rubro		

Nivel	Componente	Resumen Narrativo	Atención otorgada a personas preliberadas y liberadas y sus familiares en servicios de psicología y medicina.

Nombre del Indicador	Descripción del Indicador	Sentido del indicador	Meta	Avance Anual	% Avance de la Meta
536 (01)_Total de servicios de psicología y medicina a personas preliberadas y liberadas proporcionados	536 (01)_Este indicador mostrará el total de las acciones de los programas de las instituciones públicas y privadas de las personas con beneficio de libertad que accedan a ellos	Ascendente	5,580.00	14,550.00	260.75

Parámetros			Semáforo
60	80	100	En riesgo

Método de Cálculo	Dimensión del Indicador	Frecuencia de Medición	Tipo de Indicador
(536 (01)_Total de servicios integrales para preliberados, liberados y sus familias(Realizado) /536 (01)_Total de servicios integrales para preliberados, liberados y sus familias(Programado)) *100	Eficacia	Trimestral	Gestión
	Cobertura	Unidad de Medida	Tipo de Acumulación
	Estatal	Servicio	Suma
Nota Técnica			

Nivel	Componente	Resumen Narrativo	Visitas de supervisión y seguimiento realizadas a personas preliberadas y liberadas.

Nombre del Indicador	Descripción del Indicador	Sentido del indicador	Meta	Avance Anual	% Avance de la Meta
536 (23)_Total de Visitas para supervisión y seguimiento	536 (23)_Este indicador mostrata el total de visitas de supervisión y seguimientos realizadas a personas preliberadas y liberadas	Ascendente	1.00	0.00	0.00

Parámetros			Semáforo
60	80	100	En riesgo

Método de Cálculo	Dimensión del Indicador	Frecuencia de Medición	Tipo de Indicador
(536 (23)_Número de visitas realizadas al liberado o preliberado(Realizado)/536 (23)_Número de visitas realizadas al liberado o preliberado(Programado))*100	Eficiencia	Anual	Gestión
	Cobertura	Unidad de Medida	Tipo de Acumulación
	Estatal	Visita	Suma
Nota Técnica			

Nivel	Componente	Resumen Narrativo	Visitas de supervisión y seguimiento realizadas a personas preliberadas y liberadas.

Nombre del Indicador	Descripción del Indicador	Sentido del indicador	Meta	Avance Anual	% Avance de la Meta
536 (20)_Total de vistas para supervisión y seguimiento	536 (20)_Este indicador mostrará el total de las entrevistas y verificaciones físicas que se realizan para supervisar al liberado y preliberado	Ascendente	23,436.00	16,181.00	69.04

Parámetros			Semáforo
60	80	100	Mejorable

Método de Cálculo	Dimensión del Indicador	Frecuencia de Medición	Tipo de Indicador
(536 (20)_Número de visitas realizadas al liberado o preliberado(Realizado)/536 (20)_Número de visitas realizadas al liberado o preliberado(Programado))*100	Eficiencia	Trimestral	Gestión
	Cobertura	Unidad de Medida	Tipo de Acumulación
	Estatal	Supervisión	Suma
Nota Técnica			

Nivel	Componente	Resumen Narrativo	Servicios integrales dirigidas a personas preliberadas y liberadas, y sus familiares, otorgados.

Nombre del Indicador	Descripción del Indicador	Sentido del indicador	Meta	Avance Anual	% Avance de la Meta

536 (19)_Total de servicios técnicos postpenitenciarios a personas preliberadas y liberadas proporcionados	536 (19)_Este indicador mostrará el total de las acciones de los programas de las instituciones públicas y privadas de las personas con beneficio de libertad que accedan a ello	Ascendente	18,048.00	20,233.00	112.11
		Parámetros			**Semáforo**
		60	80	100	Óptimo

Método de Cálculo	**Dimensión del Indicador**	**Frecuencia de Medición**	**Tipo de Indicador**
(536 (19)_Total de servicios integrales para preliberados, liberados y sus familias(Realizado) /536 (19)_Total de servicios integrales para preliberados, liberados y sus familias(Programado)) *100	Eficiencia	Trimestral	Gestión
	Cobertura	**Unidad de Medida**	**Tipo de Acumulación**
	Estatal	Servicio	Suma
Nota Técnica			

Nivel	Componente	**Resumen Narrativo**	Evaluaciones de riesgos procesales a imputados e investigados realizadas en el Estado.			
Nombre del Indicador		**Descripción del Indicador**	**Sentido del indicador**	**Meta**	**Avance Anual**	**% Avance de la Meta**
536 (21)_Total de acciones de supervisión para evaluación de riesgo		536 (21)_Este indicador mostrará la número total de las solicitudes para la evalución de riesgo de las partes imputadas	Ascendente	9,180.00	14,387.00	156.72
			Parámetros			**Semáforo**
			60	80	100	En riesgo

Método de Cálculo	**Dimensión del Indicador**	**Frecuencia de Medición**	**Tipo de Indicador**
(536 (21)_Número de evaluaciones de riesgo elaboradas(Realizado)/536 (21)_Número de evaluaciones de riesgo elaboradas(Programado))*100	Eficiencia	Trimestral	Gestión
	Cobertura	**Unidad de Medida**	**Tipo de Acumulación**
	Estatal	Evaluación	Suma
Nota Técnica			

Nivel	Componente	**Resumen Narrativo**	Visitas de supervisión realizadas de medidas cautelares y situación de la suspensión condicional del proceso.			
Nombre del Indicador		**Descripción del Indicador**	**Sentido del indicador**	**Meta**	**Avance Anual**	**% Avance de la Meta**
536 (22)_Total de acciones para información de partes en procedimiento penal		536 (22)_Este indicador mostrará el número de visitas realizadas al imputado para informar el estado del procedimiento penal	Ascendente	17,136.00	20,690.00	120.74
			Parámetros			**Semáforo**
			60	80	100	Óptimo

Método de Cálculo	**Dimensión del Indicador**	**Frecuencia de Medición**	**Tipo de Indicador**
(536 (22)_Número de visitas realizadas para informar del procedimiento penal(Realizado)/536 (22)_Número de visitas realizadas para informar del procedimiento penal(Programado))*100	Eficiencia	Trimestral	Gestión
	Cobertura	**Unidad de Medida**	**Tipo de Acumulación**
	Estatal	Vista	Suma
Nota Técnica			

DATOS DEL PROGRAMA

Custodia y Vigilancia Penitenciaria

Unidad responsable	**Secretaría de Seguridad**

Plan Estatal de Gobernanza y Desarrollo

Eje	Seguridad, justicia y Estado de derecho	**Tema**	Reinserción social

Presupuesto Devengado	
Monto	8,340,642.43

Finalidad	Gobierno	**Función**	Justicia	**Subfunción**	Reclusión y Readaptación Social

Objetivos

Nivel	Fin	**Resumen Narrativo**	Contribuir a consolidar el Estado de derecho y la cultura de paz a través de la prevención, la atención oportuna y eficaz de las demandas sociales en materia de seguridad y justicia, garantizando el derecho humano de integridad física y psíquica, reparando el tejido social, recuperando la autoridad de las instituciones e impulsar condiciones para una producción conjunta de seguridad, incluyente y sustentable con los actores sociales y gubernamentales.			
Nombre del Indicador			**Descripción del Indicador**	**Sentido del indicador**	**Meta**	**Avance Anual**	**% Avance de la Meta**
Porcentaje de delitos no denunciados respecto a los delitos ocurridos			La estimación a nivel nacional sobre los delitos no denunciados o que no se inició averiguación previa y sus causas, respecto a los delitos ocurridos en cada entidad federativa	Descendente	90.77	86.20	94.97
				Parámetros			**Semáforo**
				60	80	100	En riesgo

Método de Cálculo	**Dimensión del Indicador**	**Frecuencia de Medición**	**Tipo de Indicador**
(1674 Numero de Porcentaje(Realizado)/1674 Numero de Porcentaje(Programado))*100	Eficacia	Anual	Estratégico
	Cobertura	**Unidad de Medida**	**Tipo de Acumulación**
	Estatal	Porcentaje	Valor presente
Nota Técnica			

Nivel	Propósito	**Resumen Narrativo**	Lograr procesos efectivos de reinserción social disminuyendo los casos de reincidencia de las personas adolescentes y adultas internas privadas de su libertad, con base en la implementación de las nuevas disposiciones de la Ley Nacional de Ejecución Penal, la armonización de los programas y los modelos para la atención en reclusión y acompañamiento en libertad, así como la mejora de las condiciones de reclusión y gobernabilidad que garanticen la integridad, de igualdad y seguridad de las personas privadas de la libertad.			
Nombre del Indicador			**Descripción del Indicador**	**Sentido del indicador**	**Meta**	**Avance Anual**	**% Avance de la Meta**
Porcentaje de sobrepoblación penitenciaria			Se refiere al porcentaje de la población penitenciaria que excede la espacios disponibles en los centros de reclusión del estado de Jalisco.	Descendente	33.55	N	N
				Parámetros			**Semáforo**
				60	80	100	En riesgo

Método de Cálculo	**Dimensión del Indicador**	**Frecuencia de Medición**	**Tipo de Indicador**
(348 Numero de Porcentaje(Realizado)/348 Numero de Porcentaje(Programado))*100	Eficacia	Mensual	Estratégico
	Cobertura	**Unidad de Medida**	**Tipo de Acumulación**
	Estatal	Porcentaje	Valor presente

Nota Técnica	Cancelado por la contingencia sanitaria COVID-19

Nivel	Componente	Resumen Narrativo	Seguridad interna y externa fortalecida del sistema penitenciario.

Nombre del Indicador	Descripción del Indicador	Sentido del indicador	Meta	Avance Anual	% Avance de la Meta
537 (01)_Total de acciones para preservación de orden en los Centros	537 (01)_Este indicador mostrará la cantidad total de instalaciones que tienen el objetivo de garantizar el orden y tranquilidad en el interior de los Centros	Ascendente	24,900,000.00	6,225,000.00	25.00

Parámetros			Semáforo
60	80	100	En riesgo

Método de Cálculo	Dimensión del Indicador	Frecuencia de Medición	Tipo de Indicador
(537 (01)_Total de acciones en los establecimientos para que se resguarde el orden(Realizado) /537 (01)_Total de acciones en los establecimientos para que se resguarde el orden (Programado))*100	Eficacia	Trimestral	Gestión
	Cobertura	**Unidad de Medida**	**Tipo de Acumulación**
	Estatal	Acción	Suma

Nota Técnica	

Nivel	Componente	Resumen Narrativo	Seguridad Interna proporcionada en Centros Penitenciarios.

Nombre del Indicador	Descripción del Indicador	Sentido del indicador	Meta	Avance Anual	% Avance de la Meta
537 (23)_Total de acciones para preservación de orden en los Centros	537 (23)_Este indicador mostrará la cantidad total de instalaciones que tienen el objetivo de garantizar el orden y tranquilidad en el interior de los Centros	Ascendente	24,900,000.00	6,617,880.00	26.58

Parámetros			Semáforo
60	80	100	En riesgo

Método de Cálculo	Dimensión del Indicador	Frecuencia de Medición	Tipo de Indicador
(537 (23)_Total de acciones en los establecimientos para que se resguarde el orden(Realizado) /537 (23)_Total de acciones en los establecimientos para que se resguarde el orden (Programado))*100	Eficiencia	Trimestral	Gestión
	Cobertura	**Unidad de Medida**	**Tipo de Acumulación**
	Estatal	Acción	Suma

Nota Técnica	

Nivel	Componente	Resumen Narrativo	Traslados externos de personas internas realizados.

Nombre del Indicador	Descripción del Indicador	Sentido del indicador	Meta	Avance Anual	% Avance de la Meta
537 (25)_Total de persona privada de la libertad por Traslados	537 (25)_Este indicador mostrará la cantidad total de todos los traslados relizados a las personas procesadas y sentenciadas, abarcando recintos judiciales, unidades médicas y otros centros	Ascendente	5,500.00	3,013.00	54.78

Parámetros			Semáforo
60	80	100	En riesgo

Método de Cálculo	Dimensión del Indicador	Frecuencia de Medición	Tipo de Indicador
(537 (25)_Número de personas privadas de la libertad trasladados fuera de los centros penitenciarios(Realizado)/537 (25)_Número de personas privadas de la libertad trasladados fuera de los centros penitenciarios(Programado))*100	Eficiencia	Trimestral	Gestión
	Cobertura	**Unidad de Medida**	**Tipo de Acumulación**
	Estatal	Persona	Suma

Nota Técnica	

Nivel	Componente	Resumen Narrativo	Seguridad y custodia brindada de imputados trasladados.

Nombre del Indicador	Descripción del Indicador	Sentido del indicador	Meta	Avance Anual	% Avance de la Meta
537 (10)_Total de servicios implementados en la Seguridad	537 (10)_Este indicador mostrará la cantidad total de medidas de seguridad con el fin de preservar el orden exterior de los Centros penitenciarios	Ascendente	160,000.00	84,219.00	52.64

Parámetros			Semáforo
60	80	100	En riesgo

Método de Cálculo	Dimensión del Indicador	Frecuencia de Medición	Tipo de Indicador
(Resoluciones de Recursos de Revisión en Datos Personales(Realizado)/Resoluciones de Recursos de Revisión en Datos Personales(Programado))*100	Eficacia	Trimestral	Gestión
	Cobertura	**Unidad de Medida**	**Tipo de Acumulación**
	Estatal	Resolución	Suma

Nota Técnica	

Nivel	Componente	Resumen Narrativo	Seguridad y custodia brindada de imputados trasladados.

Nombre del Indicador	Descripción del Indicador	Sentido del indicador	Meta	Avance Anual	% Avance de la Meta
537 (10)_Total de servicios implementados en la Seguridad	537 (10)_Este indicador mostrará la cantidad total de medidas de seguridad con el fin de preservar el orden exterior de los Centros penitenciarios	Ascendente	160,000.00	84,219.00	52.64

Parámetros			Semáforo
60	80	100	En riesgo

Método de Cálculo	Dimensión del Indicador	Frecuencia de Medición	Tipo de Indicador
(Resoluciones de Recursos de Revisión en Datos Personales(Realizado)/Resoluciones de Recursos de Revisión en Datos Personales(Programado))*100	Eficacia	Trimestral	Gestión
	Cobertura	**Unidad de Medida**	**Tipo de Acumulación**
	Estatal	Resolución	Suma

Nota Técnica	

Nivel	Componente	Resumen Narrativo	Seguridad y custodia brindada de imputados trasladados.

Nombre del Indicador	Descripción del Indicador	Sentido del indicador	Meta	Avance Anual	% Avance de la Meta
537 (28)_Total de servicio de seguridad y custodia al imputado	537 (28)_Este indicador mostrará la cantidad total de de servicios en traslados	Ascendente	87,000.00	74,873.00	86.06

Parámetros			Semáforo
60	80	100	Óptimo

Método de Cálculo	Dimensión del Indicador	Frecuencia de Medición	Tipo de Indicador
(537 (28)_Número de servicio de seguridad del imputado(Realizado)/537 (28)_Número de servicio de seguridad del imputado(Programado))*100	Eficiencia	Trimestral	Gestión
	Cobertura	**Unidad de Medida**	**Tipo de Acumulación**
	Estatal	Servicio	Suma

Nota Técnica	

Nivel	Componente	Resumen Narrativo	Seguridad y vigilancia permanente realizada en los juzgados de control y juicios orales.			
Nombre del Indicador	**Descripción del Indicador**	**Sentido del indicador**	**Meta**	**Avance Anual**	**% Avance de la Meta**	
537 (29)_Total de servicio de vigilancia a juzgados y juicios orales	537 (29)_Este indicador mostrará la cantidad total de servicios realizados para la recepción de imputados que se reciben del Ministerio Público	Ascendente	335,000.00	71,955.00	21.48	
		Parámetros			**Semáforo**	
		60	80	100	En riesgo	
Método de Cálculo	**Dimensión del Indicador**	**Frecuencia de Medición**		**Tipo de Indicador**		
(537 (29)_Número de servicios realizados en los juzgados y salas de juicio(Realizado)/537 (29)_Número de servicios realizados en los juzgados y salas de juicio(Programado))*100	Eficiencia	Trimestral		Gestión		
	Cobertura	**Unidad de Medida**		**Tipo de Acumulación**		
	Estatal	Servicio		Suma		
Nota Técnica						

Nivel	Componente	Resumen Narrativo	Seguridad en cárceles municipales fortalecida en diversos ámbitos.			
Nombre del Indicador	**Descripción del Indicador**	**Sentido del indicador**	**Meta**	**Avance Anual**	**% Avance de la Meta**	
537 (26)_Total de actividades para fortalecer la seguridad en carceles municipales	537 (26)_Este indicador mostrará el número de cárceles municipales que cumplen con la capacitación a su personas, así como su actualización en datos técnicos y jurídicos	Ascendente	105.00	0.00	0.00	
		Parámetros			**Semáforo**	
		60	80	100	En riesgo	
Método de Cálculo	**Dimensión del Indicador**	**Frecuencia de Medición**		**Tipo de Indicador**		
(537 (26)_Número de actividades en cárceles municipales fortalecidas(Realizado)/537 (26)_Número de actividades en cárceles municipales fortalecidas(Programado))*100	Eficiencia	Trimestral		Gestión		
	Cobertura	**Unidad de Medida**		**Tipo de Acumulación**		
	Estatal	Actividad		Suma		
Nota Técnica						

Nivel	Componente	Resumen Narrativo	Seguridad en las audiencias brindada en los recintos judiciales.			
Nombre del Indicador	**Descripción del Indicador**	**Sentido del indicador**	**Meta**	**Avance Anual**	**% Avance de la Meta**	
537 (27)_Total de actividades para resguardar las audiencias recintos judiciales	537 (27)_Este indicador mostrará la cantidad total de acciones de seguridad y vigilancia de las personas procesadas y sentenciadas en los recintos judiciales	Ascendente	140,000.00	130,319.00	93.09	
		Parámetros			**Semáforo**	
		60	80	100	Óptimo	
Método de Cálculo	**Dimensión del Indicador**	**Frecuencia de Medición**		**Tipo de Indicador**		
(537 (27)_Número de acciones de seguridad en las audiencias(Realizado)/537 (27)_Número de acciones de seguridad en las audiencias(Programado))*100	Eficiencia	Trimestral		Gestión		
	Cobertura	**Unidad de Medida**		**Tipo de Acumulación**		
	Estatal	Acción		Suma		
Nota Técnica						

DATOS DEL PROGRAMA

Capacitación y talleres en Centros de Readaptación Social del Estado de Jalisco

Unidad responsable	**Industria Jalisciense de Rehabilitación Social**

Plan Estatal de Gobernanza y Desarrollo

Eje	Seguridad, justicia y Estado de derecho	**Tema**	Reinserción social

Presupuesto Devengado	
Monto	6,432,700.00

Finalidad	Gobierno	**Función**	Justicia	**Subfunción**	Reclusión y Readaptación Social

Objetivos

Nivel	Fin	Resumen Narrativo	Contribuir a consolidar el Estado de derecho y la cultura de paz a través de la prevención, la atención oportuna y eficaz de las demandas sociales en materia de seguridad y justicia, garantizando el derecho humano de integridad física y psíquica, reparando el tejido social, recuperando la autoridad de las instituciones e impulsar condiciones para una producción conjunta de seguridad, incluyente y sustentable con los actores sociales y gubernamentales.			
Nombre del Indicador	**Descripción del Indicador**	**Sentido del indicador**	**Meta**	**Avance Anual**	**% Avance de la Meta**	
Posición en el Subíndice Sistema de Derecho Confiable y Objetivo del Índice de Competitividad, IMCO	El “Sistema de Derecho Confiable y Objetivo ” es un subíndice del Índice de Competitividad, el subíndice de Derecho considera indicadores sobre delitos, denuncias, percepción de seguridad y cumplimiento de contratos.	Descendente	21.00	18.00	85.71	
		Parámetros			**Semáforo**	
		60	80	100	En riesgo	
Método de Cálculo	**Dimensión del Indicador**	**Frecuencia de Medición**		**Tipo de Indicador**		
(354 Numero de Posición(Realizado)/354 Numero de Posición(Programado))*100	Eficacia	Bienal		Estratégico		
	Cobertura	**Unidad de Medida**		**Tipo de Acumulación**		
	Estatal	Posición		Valor presente		
Nota Técnica						

Nivel	Propósito	Resumen Narrativo	Lograr procesos efectivos de reinserción social disminuyendo los casos de reincidencia de las personas adolescentes y adultas internas privadas de su libertad, con base en la implementación de las nuevas disposiciones de la Ley Nacional de Ejecución Penal, la armonización de los programas y los modelos para la atención en reclusión y acompañamiento en libertad, así como la mejora de las condiciones de reclusión y gobernabilidad que garanticen la integridad, de igualdad y seguridad de las personas privadas de la libertad.			
Nombre del Indicador	**Descripción del Indicador**	**Sentido del indicador**	**Meta**	**Avance Anual**	**% Avance de la Meta**	
Porcentaje de internos que se encuentran escolarmente activos en los reclusorios	Se refiere a la proporción de internos que se encuentran escolarmente activos respecto del total de internos.	Ascendente	24.70	N	N	
		Parámetros			**Semáforo**	
		60	80	100	En riesgo	

Método de Cálculo	Dimensión del Indicador	Frecuencia de Medición	Tipo de Indicador
(1744 Numero de Porcentaje(Realizado)/1744 Numero de Porcentaje(Programado))*100	Eficacia	Anual	Estratégico
	Cobertura	**Unidad de Medida**	**Tipo de Acumulación**
	Estatal	Porcentaje	Valor presente
Nota Técnica	Derivado de la Contingencia COVID-19, no se destinaron recursos en este rubro		

Nivel	Componente	**Resumen Narrativo**	Espacios laborales de taller industria habilitados y equipados para enseñar un oficio.			
Nombre del Indicador		**Descripción del Indicador**	**Sentido del indicador**	**Meta**	**Avance Anual**	**% Avance de la Meta**
Total de talleres para internos habilitados		Espacios laborales de taller industria habilitados y equipados para enseñar un oficio	Ascendente	40.00	40.00	100.00
			Parámetros			**Semáforo**
			60	80	100	Óptimo

Método de Cálculo	Dimensión del Indicador	Frecuencia de Medición	Tipo de Indicador
(Reporte de la coordinación operativa(Realizado)/Reporte de la coordinación operativa (Programado))*100	Eficacia	Anual	Gestión
	Cobertura	**Unidad de Medida**	**Tipo de Acumulación**
	Estatal	Interno	Suma
Nota Técnica	.		

DATOS DEL PROGRAMA

Administración y gestión de los recursos hídricos

Unidad responsable	Secretaría de Gestión Integral del Agua

Plan Estatal de Gobernanza y Desarrollo

Eje	Desarrollo sostenible del territorio	Tema	Gestión integral del agua

Presupuesto Devengado	
Monto	4,956,984.44

Finalidad	Desarrollo Social	Función	Protección Ambiental	Subfunción	Administración del Agua

Objetivos

Nivel	Fin	Resumen Narrativo	Contribuir a garantizar el derecho humano a un medio ambiente sano, mediante la conservación de la biodiversidad y los servicios ecosistémicos sin comprometer el bienestar de las futuras generaciones y bajo los principios de equidad, derechos, justicia, cultura de la paz, e igualdad de oportunidades.

Nombre del Indicador	Descripción del Indicador	Sentido del indicador	Meta	Avance Anual	% Avance de la Meta
Posición en el Subíndice Manejo Sustentable del Medio Ambiente del Índice de Competitividad, IMCO	A través de 11 indicadores, este subíndice califica la capacidad de las entidades para interactuar de manera sostenible con el entorno natural en el que se ubican y aprovechar los recursos naturales de los que disponen. El subíndice también mide el grado de sustentabilidad de las empresas privadas ubicadas en las distintas entidades del país.	Descendente	7.00	3.00	42.86

Parámetros			Semáforo
60	80	100	En riesgo

Método de Cálculo	Dimensión del Indicador	Frecuencia de Medición	Tipo de Indicador
(1424 Numero de Posición(Realizado)/1424 Numero de Posición(Programado))*100	Eficacia	Bienal	Estratégico
	Cobertura	**Unidad de Medida**	**Tipo de Acumulación**
	Estatal	Posición	Valor presente
Nota Técnica			

Nivel	Propósito	Resumen Narrativo	Garantizar el derecho humano al agua y al saneamiento, a través de la gestión integral del recurso hídrico con visión de cuenca, que asegure un aprovechamiento sustentable y equitativo del agua superficial y subterránea, y permita la conservación de la biodiversidad y los procesos ecosistémicos.

Nombre del Indicador	Descripción del Indicador	Sentido del indicador	Meta	Avance Anual	% Avance de la Meta
Porcentaje de cobertura del servicio de agua potable	Porcentaje de la población que cuenta con el servicio de agua potable en su vivienda conectado a la red pública, dentro del terreno, agua de llave pública y de otra vivienda entre la población total del Estado.	Ascendente	96.27	N	N

Parámetros			Semáforo
60	80	100	En riesgo

Método de Cálculo	Dimensión del Indicador	Frecuencia de Medición	Tipo de Indicador
(1148 Numero de Porcentaje(Realizado)/1148 Numero de Porcentaje(Programado))*100	Eficacia	Anual	Estratégico
	Cobertura	**Unidad de Medida**	**Tipo de Acumulación**
	Estatal	Porcentaje	Valor presente
Nota Técnica			

DATOS DEL PROGRAMA

Gestión integral de los recursos hídricos

Unidad responsable	Comisión Estatal del Agua de Jalisco (CEA)

Plan Estatal de Gobernanza y Desarrollo

Eje	Desarrollo sostenible del territorio	Tema	Recuperación integral del Río Santiago

Presupuesto Devengado	
Monto	662,120,557.91

Finalidad	Desarrollo Social	Función	Protección Ambiental	Subfunción	Administración del Agua

Objetivos

Nivel	Fin	Resumen Narrativo	Contribuir a garantizar el derecho humano a un medio ambiente sano, mediante la conservación de la biodiversidad y los servicios ecosistémicos sin comprometer el bienestar de las futuras generaciones y bajo los principios de equidad, derechos, justicia, cultura de la paz, e igualdad de oportunidades.

Nombre del Indicador	Descripción del Indicador	Sentido del indicador	Meta	Avance Anual	% Avance de la Meta
Posición en el Subíndice Manejo Sustentable del Medio Ambiente del Índice de Competitividad, IMCO	A través de 11 indicadores, este subíndice califica la capacidad de las entidades para interactuar de manera sostenible con el entorno natural en el que se ubican y aprovechar los recursos naturales de los que disponen. El subíndice también mide el grado de sustentabilidad de las empresas privadas ubicadas en las distintas entidades del país.	Descendente	7.00	3.00	42.86

Parámetros			Semáforo
60	80	100	En riesgo

Método de Cálculo	Dimensión del Indicador	Frecuencia de Medición	Tipo de Indicador
(1424 Numero de Posición(Realizado)/1424 Numero de Posición(Programado))*100	Eficacia	Bienal	Estratégico
	Cobertura	**Unidad de Medida**	**Tipo de Acumulación**
	Estatal	Posición	Valor presente
Nota Técnica			

Nivel	Propósito	Resumen Narrativo	Mejorar las condiciones ecológicas, ambientales y sociales de la zona del Río Santiago afectada por altos niveles de contaminación, con acciones transversales en los distintos ejes, focalizadas en áreas específicas de intervención estratégicas, con énfasis en procesos educativos, restaurativos, de penalización y de incentivación al involucramiento del sector público, privado y social.

Nombre del Indicador	Descripción del Indicador	Sentido del indicador	Meta	Avance Anual	% Avance de la Meta

Porcentaje de cumplimiento de la normatividad ambiental de competencia estatal por unidades económicas en los municipios del área de atención prioritaria del Río Santiago (Sólo municipios del Área Metropolitana de Guadalajara- 9 municipios)	Para verificar el cumplimiento ambiental de una unidad económica, la PROEPA toma como base la resolución del procedimiento jurídico instaurado que a su vez se realiza con base en dos diferentes fuentes de información. Por un lado, las pruebas aportadas durante el proceso, que acreditan el cumplimiento de las medidas técnicas correctivas determinadas durante el procedimiento administrativo. Por otro lado, en casos particulares, la PROEPA realiza verificaciones en campo para determinar el cumplimiento de dichas medidas. Tomando como base ambas fuentes de información -gabinete y campo-, este indicador mide el porcentaje de unidades económicas que en una visita de inspección se encontraron fuera de norma, y que posteriormente cumplieron las medidas dictadas durante el procedimiento administrativo. Este porcentaje se calcula para una cobertura geográfica de 9 municipios que forman parte del Área Metropolitana y corresponden a un subconjunto del Área de Intervención Prioritaria del Río Santigo. Los municipios que conforman este subconjunto son los siguientes: El Salto, Guadalajara, Ixtlahuacán de los Membrillos, Juanacatlán, San Pedro Tlaquepaque, Tlajomulco de Zúñiga, Tonalá, Zapopan y Zapotlanejo.	Ascendente	49.00	26.50	54.08

Parámetros			Semáforo
60	80	100	En riesgo

Método de Cálculo	Dimensión del Indicador	Frecuencia de Medición	Tipo de Indicador
(1780 Numero de Porcentaje(Realizado)/1780 Numero de Porcentaje(Programado))*100	Eficacia	Trimestral	Estratégico
	Cobertura	**Unidad de Medida**	**Tipo de Acumulación**
	Estatal	Porcentaje	Valor presente
Nota Técnica			

Nivel	Componente	Resumen Narrativo	Infraestructura hidráulica realizada en el Estado.

Nombre del Indicador	Descripción del Indicador	Sentido del indicador	Meta	Avance Anual	% Avance de la Meta
Número de Obras Hidráulicas Concluidas	Construcción de infraestructura hidráulica para contar con los servicios de agua potable, alcantarillado saneamiento en el Estado de Jalisco.	Ascendente	7.00	6.00	85.71

Parámetros			Semáforo
60	80	100	Óptimo

Método de Cálculo	Dimensión del Indicador	Frecuencia de Medición	Tipo de Indicador
(Obras de infraestructura hidráulica(Realizado)/Obras de infraestructura hidráulica (Programado))*100	Eficacia	Trimestral	Gestión
	Cobertura	**Unidad de Medida**	**Tipo de Acumulación**
	Estatal	Filtro Sanitario	Suma
Nota Técnica			

Nivel	Componente	Resumen Narrativo	Gestiones realizadas de proyectos, contratos, administración y contraloría de los recursos

Nombre del Indicador	Descripción del Indicador	Sentido del indicador	Meta	Avance Anual	% Avance de la Meta
Número de Estudios y Proyectos Ejecutados	Número de Estudios y proyectos para la realización de infraestructura hidráulica.	Ascendente	53.00	48.00	90.57

Parámetros			Semáforo
60	80	100	Óptimo

Método de Cálculo	Dimensión del Indicador	Frecuencia de Medición	Tipo de Indicador
(Sumatoria de Estudios mas proyectos ejecutados(Realizado)/Sumatoria de Estudios mas proyectos ejecutados(Programado))*100	Eficacia	Trimestral	Gestión
	Cobertura	**Unidad de Medida**	**Tipo de Acumulación**
	Estatal	Proyecto	Suma
Nota Técnica			

DATOS DEL PROGRAMA

Sistema de Infraestructura Hidráulica

Unidad responsable — **Comisión Estatal del Agua de Jalisco (CEA)**

Plan Estatal de Gobernanza y Desarrollo

Eje	Desarrollo sostenible del territorio	Tema	Gestión integral del agua

Presupuesto Devengado	
Monto	913,076,937.31

Finalidad	Desarrollo Social	Función	Protección Ambiental	Subfunción	Administración del Agua

Objetivos

Nivel	Componente	Resumen Narrativo	Acciones realizadas para garantizar el abastecimiento de agua potable en el Área Metropolitana de Guadalajara

Nombre del Indicador	Descripción del Indicador	Sentido del indicador	Meta	Avance Anual	% Avance de la Meta
Total de etapas acuáferico concluidas	Este indicador mide el total de etapas del acuáferico concluidas	Ascendente	2.00	2.00	100.00

Parámetros			Semáforo
60	80	100	Óptimo

Método de Cálculo	Dimensión del Indicador	Frecuencia de Medición	Tipo de Indicador
(Número de etapas acuáferico concluidas(Realizado)/Número de etapas acuáferico concluidas (Programado))*100	Eficacia	Semestral	Gestión
	Cobertura	**Unidad de Medida**	**Tipo de Acumulación**
	Estatal	Obra	Suma
Nota Técnica			

Nivel	Componente	Resumen Narrativo	Infraestructura hidráulica, Estudios y proyectos realizados en el Estado de Jalisco

Nombre del Indicador	Descripción del Indicador	Sentido del indicador	Meta	Avance Anual	% Avance de la Meta
Total de Obras, Estudios y Proyectos Hidráulicos Concluida, en el Estado de Jalisco	Total de infraestructura hidráulica, estudios y proyectos concluidos en el Estado de Jalisco.	Ascendente	21.00	53.00	252.38

		Parámetros			Semáforo
		60	80	100	En riesgo
Método de Cálculo	**Dimensión del Indicador**	**Frecuencia de Medición**		**Tipo de Indicador**	
(Número de acciones de obras y estudios hidráulicos realizados(Realizado)/Número de acciones de obras y estudios hidráulicos realizados(Programado))*100	Eficacia	Trimestral		Gestión	
	Cobertura	**Unidad de Medida**		**Tipo de Acumulación**	
	Estatal	Documento		Suma	
Nota Técnica					

DATOS DEL PROGRAMA

Fortalecimiento Institucional del Mecanismo de Adelanto para las Mujeres

Unidad responsable	Secretaría de Igualdad Sustantiva entre Mujeres y Hombres

Plan Estatal de Gobernanza y Desarrollo

Eje	Seguridad, justicia y Estado de derecho	Tema	Igualdad de género

Presupuesto Devengado	
Monto	63,763,857.13

Finalidad	Desarrollo Social	Función	Protección Social	Subfunción	Otros Grupos Vulnerables

Objetivos

Nivel	Fin	Resumen Narrativo	Contribuir a consolidar el Estado de derecho y la cultura de paz a través de la prevención, la atención oportuna y eficaz de las demandas sociales en materia de seguridad y justicia, garantizando el derecho humano de integridad física y psíquica, reparando el tejido social, recuperando la autoridad de las instituciones e impulsar condiciones para una producción conjunta de seguridad, incluyente y sustentable con los actores sociales y gubernamentales.

Nombre del Indicador	Descripción del Indicador	Sentido del indicador	Meta	Avance Anual	% Avance de la Meta
Posición en el Subíndice Sistema de Derecho Confiable y Objetivo del Índice de Competitividad, IMCO	El "Sistema de Derecho Confiable y Objetivo " es un subíndice del Índice de Competitividad, el subíndice de Derecho considera indicadores sobre delitos, denuncias, percepción de seguridad y cumplimiento de contratos.	Descendente	21.00	18.00	85.71

Parámetros			Semáforo
60	80	100	En riesgo

Método de Cálculo	Dimensión del Indicador	Frecuencia de Medición	Tipo de Indicador
(354 Numero de Posición(Realizado)/354 Numero de Posición(Programado))*100	Eficacia	Bienal	Estratégico
	Cobertura	**Unidad de Medida**	**Tipo de Acumulación**
	Estatal	Posición	Valor presente
Nota Técnica			

Nivel	Propósito	Resumen Narrativo	Hacer efectivo el derecho a la igualdad entre mujeres y hombres en Jalisco mediante la implementación de una política estatal de desarrollo con perspectiva de género y enfoque de derechos humanos, a través de la cual se aseguren el acceso de las mujeres y niñas jaliscienses a los recursos y beneficios del desarrollo y a una vida libre de violencia de género.

Nombre del Indicador	Descripción del Indicador	Sentido del indicador	Meta	Avance Anual	% Avance de la Meta
Brecha de género en la tasa de participación laboral de Jalisco	Mide la distancia entre la tasa de participación económica y/o laboral de mujeres y hombres. Dicha tasa es el porcentaje que representa la población económicamente activa (PEA) respecto a la de 15 y más años de edad, es decir, las personas que trabajan o están activamente buscando empleo	Descendente	28.25	31.47	111.40

Parámetros			Semáforo
60	80	100	En riesgo

Método de Cálculo	Dimensión del Indicador	Frecuencia de Medición	Tipo de Indicador
(1781 Numero de Porcentaje(Realizado)/1781 Numero de Porcentaje(Programado))*100	Eficacia	Trimestral	Estratégico
	Cobertura	**Unidad de Medida**	**Tipo de Acumulación**
	Estatal	Porcentaje	Valor presente
Nota Técnica			

Nivel	Componente	Resumen Narrativo	Informes elaborados sobre la administración de Recursos Humanos, Materiales y Financieros de los programas Estatales y Federales.

Nombre del Indicador	Descripción del Indicador	Sentido del indicador	Meta	Avance Anual	% Avance de la Meta
Total de informes elaborados	Muestra el total de informes sobre el manejo de los recursos humanos, materiales y financieros que la Secretaria de Igualdad Sustantiva Entre Mujeres y Hombres administra con recursos Estatales y Federales.	Ascendente	2.00	1.00	50.00

Parámetros			Semáforo
60	80	100	En riesgo

Método de Cálculo	Dimensión del Indicador	Frecuencia de Medición	Tipo de Indicador
(Informes administrativos(Realizado)/Informes administrativos(Programado))*100	Eficacia	Semestral	Estratégico
	Cobertura	**Unidad de Medida**	**Tipo de Acumulación**
	Estatal	Informe	Suma
Nota Técnica			

Nivel	Componente	Resumen Narrativo	Programas públicos de la Secretaria de Igualdad Sustantiva entre Mujeres y Hombres evaluados en su diseño e implementación

Nombre del Indicador	Descripción del Indicador	Sentido del indicador	Meta	Avance Anual	% Avance de la Meta
Total de programas públicos evaluados y monitoreados	Muestra el total de programas públicos evaluados y/o monitoreados y que son operados por la SISEMH	Ascendente	4.00	4.00	100.00

Parámetros			Semáforo
60	80	100	Óptimo

Método de Cálculo	Dimensión del Indicador	Frecuencia de Medición	Tipo de Indicador
(Programas públicos evaluados y monitoreados(Realizado)/Programas públicos evaluados y monitoreados(Programado))*100	Eficacia	Semestral	Estratégico
	Cobertura	**Unidad de Medida**	**Tipo de Acumulación**
	Estatal	Programa	Suma
Nota Técnica			

Nivel	Componente	Resumen Narrativo	Centro de Reunión y Atención para las Mujeres (CREA) instalado para promover la perspectiva de género, la no violencia y la igualdad sustantiva

Nombre del Indicador	Descripción del Indicador	Sentido del indicador	Meta	Avance Anual	% Avance de la Meta
Total de Centros de Reunión y Atención par las Mujeres.	Muestra el total de CREA´s instalados en el Estado.	Ascendente	1.00	0.80	80.00

Parámetros			Semáforo
60	80	100	Óptimo

Método de Cálculo	Dimensión del Indicador	Frecuencia de Medición	Tipo de Indicador
(Centro de Reunión y Atención para las Mujeres(Realizado)/Centro de Reunión y Atención para las Mujeres(Programado))*100	Eficacia	Semestral	Estratégico
	Cobertura	**Unidad de Medida**	**Tipo de Acumulación**

Estatal	Centro educativo	Suma

Nota Técnica	El centro de Reunión y atención para las Mujeres en Jalisco se ha visto afectado en el cumplimiento de sus metas en este 2020 debido a las diversas circunstancias atribuidas al Covid y al paro de actividades que la pandemia a generado, ocasionando retardo en las obras de que SIOP ejecuta en el edificio ubicado en Miguel Blanco 833, aunque ha tenido un avance significativo pero aún falta concluir y entregar la totalidad de los pisos que comprenden la remodelación total del edificio.

DATOS DEL PROGRAMA

Medidas de acciónes afirmativas para la igualdad de género y empoderamiento de las mujeres.

Unidad responsable	**Secretaría de Igualdad Sustantiva entre Mujeres y Hombres**

Plan Estatal de Gobernanza y Desarrollo

Eje	Seguridad, justicia y Estado de derecho	**Tema**	Derechos Humanos

Presupuesto Devengado	
Monto	198,587,936.89

Finalidad	Desarrollo Social	**Función**	Protección Social	**Subfunción**	Otros Grupos Vulnerables

Objetivos

Nivel	Fin	**Resumen Narrativo**	Contribuir a consolidar el Estado de derecho y la cultura de paz a través de la prevención, la atención oportuna y eficaz de las demandas sociales en materia de seguridad y justicia, garantizando el derecho humano de integridad física y psíquica, reparando el tejido social, recuperando la autoridad de las instituciones e impulsar condiciones para una producción conjunta de seguridad, incluyente y sustentable con los actores sociales y gubernamentales.

Nombre del Indicador	Descripción del Indicador	Sentido del indicador	Meta	Avance Anual	% Avance de la Meta
Posición en el Índice de Desarrollo Democrático	Mide el desarrollo democrático por entidad, basado en tres planos o dimensiones de la democracia: 1. Democracia de los ciudadano; 2. Democracia de las instituciones; y 3. Ejercicio de poder efectivo para gobernar.	Descendente	15.00	13.00	86.67

Parámetros			Semáforo
60	80	100	En riesgo

Método de Cálculo	Dimensión del Indicador	Frecuencia de Medición	Tipo de Indicador
(1486 Numero de Posición(Realizado)/1486 Numero de Posición(Programado))*100	Eficacia	Anual	Estratégico
	Cobertura	**Unidad de Medida**	**Tipo de Acumulación**
	Estatal	Posición	Valor presente

Nota Técnica	

Nivel	Propósito	**Resumen Narrativo**	Promover, respetar, proteger y garantizar los derechos humanos reconocidos por la Constitución y los tratados internacionales, así como los núcleos de derechos orientados a grupos sociales y los instrumentos de protección especial. Desarrollar una Política de Derechos Humanos transversal en el estado de Jalisco, desde la planeación hasta la implementación, con los principios de universalidad, interdependencia, indivisibilidad y progresividad. Prevenir, investigar, sancionar y reparar las violaciones a los derechos humanos.

Nombre del Indicador	Descripción del Indicador	Sentido del indicador	Meta	Avance Anual	% Avance de la Meta
Recomendaciones de la CNDH y de la CEDHJ al Ejecutivo Estatal	Este indicador refleja la totalidad de recomendaciones emitidas por las Comisiones Nacional y Estatal de Derechos Humanos que son dirigidas a una o varias instancias del Ejecutivo del Estado y recibidas en la Subsecretaría de Asuntos Jurídicos de la Secretaría General de Gobierno.	Descendente	0.00	N	N

Parámetros			Semáforo
60	80	100	En riesgo

Método de Cálculo	Dimensión del Indicador	Frecuencia de Medición	Tipo de Indicador
(618 Numero de Recomendaciones(Realizado)/618 Numero de Recomendaciones (Programado))*100	Eficacia	Mensual	Estratégico
	Cobertura	**Unidad de Medida**	**Tipo de Acumulación**
	Estatal	Recomendación	Valor presente

Nota Técnica	

Nivel	Componente	**Resumen Narrativo**	Apoyos económicos y en especie entregados a través del programa público "Fuerza Mujeres"

Nombre del Indicador	Descripción del Indicador	Sentido del indicador	Meta	Avance Anual	% Avance de la Meta
Total de mujeres apoyadas para el emprendimiento o fortalecimiento de un negocio.	Muestra el número de mujeres apoyadas económicamente para el emprendimiento o fortalecimiento de un negocio.	Ascendente	5,313.00	5,306.00	99.87

Parámetros			Semáforo
60	80	100	Óptimo

Método de Cálculo	Dimensión del Indicador	Frecuencia de Medición	Tipo de Indicador
(Mujeres apoyadas(Realizado)/Mujeres apoyadas(Programado))*100	Eficacia	Trimestral	Estratégico
	Cobertura	**Unidad de Medida**	**Tipo de Acumulación**
	Estatal	Mujer	Suma

Nota Técnica	

Nivel	Componente	**Resumen Narrativo**	Apoyos económicos entregados a fondo perdido a mujeres empresarias, a través del programa público "Empresarias de Alto Impacto".

Nombre del Indicador	Descripción del Indicador	Sentido del indicador	Meta	Avance Anual	% Avance de la Meta
Total de mujeres empresarias apoyadas con el programa "Empresarias de Alto Impacto"	Muestra el número de mujeres empresaria apoyadas económicamente para proteger el empleo formal generado por MYPES lideradas por mujeres	Ascendente	700.00	560.00	80.00

Parámetros			Semáforo
60	80	100	Óptimo

Método de Cálculo	Dimensión del Indicador	Frecuencia de Medición	Tipo de Indicador
(Mujeres empresaria apoyadas(Realizado)/Mujeres empresaria apoyadas(Programado))*100	Eficacia	Trimestral	Estratégico
	Cobertura	**Unidad de Medida**	**Tipo de Acumulación**
	Estatal	Mujer	Suma

Nota Técnica	

Nivel	Componente	**Resumen Narrativo**	Proyecto aprobados a municipios para la prevención de violencias contra niñas, adolescentes y mujeres a través de la promoción de masculinidades alternativas través del programa "Barrios de Paz"

Nombre del Indicador	Descripción del Indicador	Sentido del indicador	Meta	Avance Anual	% Avance de la Meta
Total de Proyectos aprobados	Refleja el total de proyectos aprobados orientados a la prevención de la violencia contra las niñas, adolescentes y mujeres.	Ascendente	21.00	20.00	95.24

Parámetros			Semáforo
60	80	100	Óptimo

Método de Cálculo	Dimensión del Indicador	Frecuencia de Medición	Tipo de Indicador
(Proyecto apoyados(Realizado)/Proyecto apoyados(Programado))*100	Eficacia	Trimestral	Estratégico
	Cobertura	**Unidad de Medida**	**Tipo de Acumulación**
	Estatal	Proyecto	Suma
Nota Técnica			

DATOS DEL PROGRAMA

Prevención, atención y acceso a la justicia para mujeres, adolescentes y niñas en situación de violencia

Unidad responsable	Secretaría de Igualdad Sustantiva entre Mujeres y Hombres

Plan Estatal de Gobernanza y Desarrollo

Eje	Seguridad, justicia y Estado de derecho	Tema	Igualdad de género

Presupuesto Devengado	
Monto	37,714,681.72

Finalidad	Desarrollo Social	Función	Protección Social	Subfunción	Otros Grupos Vulnerables

Objetivos

Nivel	Fin	Resumen Narrativo	Contribuir a consolidar el Estado de derecho y la cultura de paz a través de la prevención, la atención oportuna y eficaz de las demandas sociales en materia de seguridad y justicia, garantizando el derecho humano de integridad física y psíquica, reparando el tejido social, recuperando la autoridad de las instituciones e impulsar condiciones para una producción conjunta de seguridad, incluyente y sustentable con los actores sociales y gubernamentales.

Nombre del Indicador	Descripción del Indicador	Sentido del indicador	Meta	Avance Anual	% Avance de la Meta
Posición en el Índice de Desarrollo Democrático	Mide el desarrollo democrático por entidad, basado en tres planos o dimensiones de la democracia: 1. Democracia de los ciudadano; 2. Democracia de las instituciones; y 3. Ejercicio de poder efectivo para gobernar.	Descendente	15.00	13.00	86.67

Parámetros			Semáforo
60	80	100	En riesgo

Método de Cálculo	Dimensión del Indicador	Frecuencia de Medición	Tipo de Indicador
(1486 Numero de Posición(Realizado)/1486 Numero de Posición(Programado))*100	Eficacia	Anual	Estratégico
	Cobertura	**Unidad de Medida**	**Tipo de Acumulación**
	Estatal	Posición	Valor presente
Nota Técnica			

Nivel	Propósito	Resumen Narrativo	Hacer efectivo el derecho a la igualdad entre mujeres y hombres en Jalisco mediante la implementación de una política estatal de desarrollo con perspectiva de género y enfoque de derechos humanos, a través de la cual se aseguren el acceso de las mujeres y niñas jalisciense a los recursos y beneficios del desarrollo y a una vida libre de violencia de género.

Nombre del Indicador	Descripción del Indicador	Sentido del indicador	Meta	Avance Anual	% Avance de la Meta
Índice de paridad política	Es un instrumento que permite medir el ejercicio real de los derechos políticos de las mujeres en el Estado. Es, a su vez, la herramienta central del primer pilar (Información) del Proyecto Atenea.	Ascendente	67.00	59.20	88.36

Parámetros			Semáforo
60	80	100	En riesgo

Método de Cálculo	Dimensión del Indicador	Frecuencia de Medición	Tipo de Indicador
(1755 Numero de Índice(Realizado)/1755 Numero de Índice(Programado))*100	Eficacia	Anual	Estratégico
	Cobertura	**Unidad de Medida**	**Tipo de Acumulación**
	Estatal	Índice	Valor presente
Nota Técnica			

Nivel	Componente	Resumen Narrativo	Mecanismos de prevención y atención en materia de violencia contra las mujeres implementadas del programa Apoyo a las Instancias de las Mujeres en las Entidades Federativas (PAIMEF)

Nombre del Indicador	Descripción del Indicador	Sentido del indicador	Meta	Avance Anual	% Avance de la Meta
Total de mecanismos implementados en materia de no violencia contra las mujeres.	Refleja el total de mecanismos implementadas para la prevención y atención de la violencia contra las mujeres en el estado de Jalisco.	Ascendente	13.00	13.00	100.00

Parámetros			Semáforo
60	80	100	Óptimo

Método de Cálculo	Dimensión del Indicador	Frecuencia de Medición	Tipo de Indicador
(Acciones(Realizado)/Acciones(Programado))*100	Eficacia	Semestral	Estratégico
	Cobertura	**Unidad de Medida**	**Tipo de Acumulación**
	Estatal	Acción	Suma
Nota Técnica			

Nivel	Componente	Resumen Narrativo	Mecanismos implementados para dar respuesta a la declaratoria de Violencia contra las Mujeres (AVCM)

Nombre del Indicador	Descripción del Indicador	Sentido del indicador	Meta	Avance Anual	% Avance de la Meta
Total de acciones para la declaratoria de Alerta de Violencia Contra las Mujeres	Muestra el total de acciones que se implementan para hacer frente a la declaratoria de Alerta de violencia contra las mujeres,	Ascendente	7.00	7.00	100.00

Parámetros			Semáforo
60	80	100	Óptimo

Método de Cálculo	Dimensión del Indicador	Frecuencia de Medición	Tipo de Indicador
(Acciones implementadas AVGM(Realizado)/Acciones implementadas AVGM(Programado))	Eficacia	Semestral	Estratégico

(Acciones implementadas AVCM(Realizado)/Acciones implementadas AVCM(Programado)) *100	Cobertura	Unidad de Medida	Tipo de Acumulación
	Estatal	Acción	Suma
Nota Técnica			

DATOS DEL PROGRAMA

Incorporación de la transversalización de las Perspectiva de Genero

Unidad responsable	Secretaría de Igualdad Sustantiva entre Mujeres y Hombres

Plan Estatal de Gobernanza y Desarrollo

Eje	Seguridad, justicia y Estado de derecho	Tema	Derechos Humanos

Presupuesto Devengado	
Monto	14,926,366.15

Finalidad	Desarrollo Social	Función	Protección Social	Subfunción	Otros Grupos Vulnerables

Objetivos

Nivel	Fin	Resumen Narrativo	Contribuir a consolidar el Estado de derecho y la cultura de paz a través de la prevención, la atención oportuna y eficaz de las demandas sociales en materia de seguridad y justicia, garantizando el derecho humano de integridad física y psíquica, reparando el tejido social, recuperando la autoridad de las instituciones e impulsar condiciones para una producción conjunta de seguridad, incluyente y sustentable con los actores sociales y gubernamentales.

Nombre del Indicador	Descripción del Indicador	Sentido del indicador	Meta	Avance Anual	% Avance de la Meta
Posición en el Índice de Desarrollo Democrático	Mide el desarrollo democrático por entidad, basado en tres planos o dimensiones de la democracia: 1. Democracia de los ciudadano; 2. Democracia de las instituciones; y 3. Ejercicio de poder efectivo para gobernar.	Descendente	15.00	13.00	86.67

Parámetros			Semáforo
60	80	100	En riesgo

Método de Cálculo	Dimensión del Indicador	Frecuencia de Medición	Tipo de Indicador
(1486 Numero de Posición(Realizado)/1486 Numero de Posición(Programado))*100	Eficacia	Anual	Estratégico
	Cobertura	**Unidad de Medida**	**Tipo de Acumulación**
	Estatal	Posición	Valor presente
Nota Técnica			

Nivel	Propósito	Resumen Narrativo	Promover, respetar, proteger y garantizar los derechos humanos reconocidos por la Constitución y los tratados internacionales, así como los núcleos de derechos orientados a grupos sociales y los instrumentos de protección especial. Desarrollar una Política de Derechos Humanos transversal en el estado de Jalisco, desde la planeación hasta la implementación, con los principios de universalidad, interdependencia, indivisibilidad y progresividad. Prevenir, investigar, sancionar y reparar las violaciones a los derechos humanos.

Nombre del Indicador	Descripción del Indicador	Sentido del indicador	Meta	Avance Anual	% Avance de la Meta
Recomendaciones de la CNDH y de la CEDHJ al Ejecutivo Estatal	Este indicador refleja la totalidad de recomendaciones emitidas por las Comisiones Nacional y Estatal de Derechos Humanos que son dirigidas a una o varias instancias del Ejecutivo del Estado y recibidas en la Subsecretaría de Asuntos Jurídicos de la Secretaría General de Gobierno.	Descendente	0.00	N	N

Parámetros			Semáforo
60	80	100	En riesgo

Método de Cálculo	Dimensión del Indicador	Frecuencia de Medición	Tipo de Indicador
(618 Numero de Recomendaciones(Realizado)/618 Numero de Recomendaciones (Programado))*100	Eficacia	Mensual	Estratégico
	Cobertura	**Unidad de Medida**	**Tipo de Acumulación**
	Estatal	Recomendación	Valor presente
Nota Técnica			

Nivel	Componente	Resumen Narrativo	Acciones implementadas para la institucionalización de las Perspectiva de Género en la APE y APM.

Nombre del Indicador	Descripción del Indicador	Sentido del indicador	Meta	Avance Anual	% Avance de la Meta
Total de acciones emprendidas las institucionalizar la PEG.	Refleja el número de acciones emprendidas para la institucionalización de la PEG en el gobierno Estatal.	Ascendente	3.00	3.00	100.00

Parámetros			Semáforo
60	80	100	Óptimo

Método de Cálculo	Dimensión del Indicador	Frecuencia de Medición	Tipo de Indicador
(Acción de Institucionalización(Realizado)/Acción de Institucionalización(Programado))*100	Eficacia	Semestral	Estratégico
	Cobertura	**Unidad de Medida**	**Tipo de Acumulación**
	Estatal	Acción	Suma
Nota Técnica			

DATOS DEL PROGRAMA

Fortalecimiento a las OSC para la igualdad de género.

Unidad responsable	Secretaría de Igualdad Sustantiva entre Mujeres y Hombres

Plan Estatal de Gobernanza y Desarrollo

Eje	Seguridad, justicia y Estado de derecho	Tema	Derechos Humanos

Presupuesto Devengado	
Monto	23,615,537.58

Finalidad	Desarrollo Social	Función	Protección Social	Subfunción	Otros Grupos Vulnerables

Objetivos

Nivel	Fin	Resumen Narrativo	Contribuir a consolidar el Estado de derecho y la cultura de paz a través de la prevención, la atención oportuna y eficaz de las demandas sociales en materia de seguridad y justicia, garantizando el derecho humano de integridad física y psíquica, reparando el tejido social, recuperando la autoridad de las instituciones e impulsar condiciones para una producción conjunta de seguridad, incluyente y sustentable con los actores sociales y gubernamentales.				
Nombre del Indicador			**Descripción del Indicador**	**Sentido del indicador**	**Meta**	**Avance Anual**	**% Avance de la Meta**
Posición en el Índice de Desarrollo Democrático			Mide el desarrollo democrático por entidad, basado en tres planos o dimensiones de la democracia: 1. Democracia de los ciudadano; 2. Democracia de las instituciones; y 3. Ejercicio de poder efectivo para gobernar.	Descendente	15.00	13.00	86.67
				Parámetros			**Semáforo**
				60	80	100	En riesgo
Método de Cálculo			**Dimensión del Indicador**	**Frecuencia de Medición**			**Tipo de Indicador**
(1486 Numero de Posición(Realizado)/1486 Numero de Posición(Programado))*100			Eficacia	Anual			Estratégico
			Cobertura	**Unidad de Medida**			**Tipo de Acumulación**
			Estatal	Posición			Valor presente
Nota Técnica							

Nivel	Propósito	Resumen Narrativo	Promover, respetar, proteger y garantizar los derechos humanos reconocidos por la Constitución y los tratados internacionales, así como los núcleos de derechos orientados a grupos sociales y los instrumentos de protección especial. Desarrollar una Política de Derechos Humanos transversal en el estado de Jalisco, desde la planeación hasta la implementación, con los principios de universalidad, interdependencia, indivisibilidad y progresividad. Prevenir, investigar, sancionar y reparar las violaciones a los derechos humanos.				
Nombre del Indicador			**Descripción del Indicador**	**Sentido del indicador**	**Meta**	**Avance Anual**	**% Avance de la Meta**
Recomendaciones de la CNDH y de la CEDHJ al Ejecutivo Estatal			Este indicador refleja la totalidad de recomendaciones emitidas por las Comisiones Nacional y Estatal de Derechos Humanos que son dirigidas a una o varias instancias del Ejecutivo del Estado y recibidas en la Subsecretaría de Asuntos Jurídicos de la Secretaría General de Gobierno.	Descendente	0.00	N	N
				Parámetros			**Semáforo**
				60	80	100	En riesgo
Método de Cálculo			**Dimensión del Indicador**	**Frecuencia de Medición**			**Tipo de Indicador**
(618 Numero de Recomendaciones(Realizado)/618 Numero de Recomendaciones (Programado))*100			Eficacia	Mensual			Estratégico
			Cobertura	**Unidad de Medida**			**Tipo de Acumulación**
			Estatal	Recomendación			Valor presente
Nota Técnica							

DATOS DEL PROGRAMA

Desarrollo de la Gestión Gubernamental, Eficaz y Eficiente

Unidad responsable	Jefatura de Gabinete

Plan Estatal de Gobernanza y Desarrollo

Eje	Gobierno efectivo e integridad pública	Tema	Innovación gubernamental

Presupuesto Devengado	
Monto	83,096,436.11

Finalidad	Gobierno	Función	Coordinación de la Política de Gobierno	Subfunción	Presidencia / Gubernatura

Objetivos

Nivel	Fin	Resumen Narrativo	Contribuir al incremento de las capacidades de la gestión pública estatal para alcanzar con eficiencia, integridad y transparencia los resultados establecidos en el Plan Estatal de Gobernanza y Desarrollo, a través de la incorporación de procesos de participación ciudadana, profesionalización del servicio civil, innovación, control interno, monitoreo y evaluación.

Nombre del Indicador	Descripción del Indicador	Sentido del indicador	Meta	Avance Anual	% Avance de la Meta
Posición de Jalisco en la métrica de gobierno abierto	Se refiere a la posición de Jalisco en la Métrica de Gobierno abierto, La Métrica analiza el acceso a la información que tienen las y los ciudadanos para conocer las acciones de gobierno y a su vez en qué medida es posible incidir en su gestión.	Descendente	4.00	N	N

Parámetros			Semáforo
60	80	100	En riesgo

Método de Cálculo	Dimensión del Indicador	Frecuencia de Medición	Tipo de Indicador
(1753 Numero de Posición(Realizado)/1753 Numero de Posición(Programado))*100	Eficacia	Bienal	Estratégico
	Cobertura	**Unidad de Medida**	**Tipo de Acumulación**
	Estatal	Posición	Valor presente
Nota Técnica	Meta no alcanzada debido a la contingencia generada por el COVID-19		

Nivel	Propósito	Resumen Narrativo	Transformar la efectividad de las instituciones públicas, a través de la profesionalización de los servidores públicos, la mejora de los servicios, estrategias que impulsen una gestión orientada a resultados enfocada a la sociedad, así como la eficiencia, transparencia y procesos de adquisiciones de bienes y servicios públicos libres de sobornos y abiertos.

Nombre del Indicador	Descripción del Indicador	Sentido del indicador	Meta	Avance Anual	% Avance de la Meta
Porcentaje de servidores públicos que asisten cuando menos a un evento de capacitación al año	Es la proporción de servidores públicos que acuden cuando menos a un evento de capacitación respecto del total de servidores públicos.	Ascendente	50.00	N	N

Parámetros			Semáforo
60	80	100	En riesgo

Método de Cálculo	Dimensión del Indicador	Frecuencia de Medición	Tipo de Indicador
(1758 Numero de Porcentaje(Realizado)/1758 Numero de Porcentaje(Programado))*100	Eficacia	Mensual	Estratégico
	Cobertura	**Unidad de Medida**	**Tipo de Acumulación**
	Estatal	Porcentaje	Valor presente
Nota Técnica			

Nivel	Componente	Resumen Narrativo	Coordinación Interinstitucional gestionada para la programación de las agendas de infraestructura del Gobernador de Jalisco

Nombre del Indicador	Descripción del Indicador	Sentido del indicador	Meta	Avance Anual	% Avance de la Meta
Porcentaje de agendas de infraestructura concluidas	Este indicador muestra el porcentaje de agendas de infraestructura gestionadas y concluidas con respecto a la totalidad de agendas de infraestructura que fueron propuestas	Ascendente	80.00	80.00	100.00

Parámetros			Semáforo
60	80	100	Óptimo

Método de Cálculo	Dimensión del Indicador	Frecuencia de Medición	Tipo de Indicador
((Sumatoria de agendas de infraestructura en el interior del Estado (concluidas) /Sumatoria de agendas de infraestructura en el interior del Estado(propuestas))*100(Realizado)/(Sumatoria de agendas de infraestructura en el interior del Estado (concluidas) /Sumatoria de agendas de infraestructura en el interior del Estado(propuestas))*100(Programado))*100	Eficacia	Trimestral	Gestión
	Cobertura	**Unidad de Medida**	**Tipo de Acumulación**
	Estatal	Porcentaje	Suma
Nota Técnica			

DATOS DEL PROGRAMA

Atención y Seguimiento de los Asuntos Jurídicos del Gobierno del Estado

Unidad responsable	Consejería Jurídica del Poder Ejecutivo del Estado

Plan Estatal de Gobernanza y Desarrollo

Eje	Seguridad, justicia y Estado de derecho	Tema	Gobernabilidad

Presupuesto Devengado	
Monto	22,799,099.01

Finalidad	Gobierno	Función	Coordinación de la Política de Gobierno	Subfunción	Asuntos Jurídicos

Objetivos

Nivel	Fin	Resumen Narrativo	Contribuir a consolidar el Estado de derecho y la cultura de paz a través de la prevención, la atención oportuna y eficaz de las demandas sociales en materia de seguridad y justicia, garantizando el derecho humano de integridad física y psíquica, reparando el tejido social, recuperando la autoridad de las instituciones e impulsar condiciones para una producción conjunta de seguridad, incluyente y sustentable con los actores sociales y gubernamentales.

Nombre del Indicador	Descripción del Indicador	Sentido del indicador	Meta	Avance Anual	% Avance de la Meta
Posición en el Subíndice Sistema de Derecho Confiable y Objetivo del Índice de Competitividad, IMCO	El "Sistema de Derecho Confiable y Objetivo " es un subíndice del Índice de Competitividad, el subíndice de Derecho considera indicadores sobre delitos, denuncias, percepción de seguridad y cumplimiento de contratos.	Descendente	21.00	18.00	85.71

Parámetros			Semáforo
60	80	100	En riesgo

Método de Cálculo	Dimensión del Indicador	Frecuencia de Medición	Tipo de Indicador
(354 Numero de Posición(Realizado)/354 Numero de Posición(Programado))*100	Eficacia	Bienal	Estratégico
	Cobertura	**Unidad de Medida**	**Tipo de Acumulación**
	Estatal	Posición	Valor presente
Nota Técnica			

Nivel	Propósito	Resumen Narrativo	Garantizar el bienestar, la estabilidad social y política de Jalisco a través de la identificación y atención oportuna y eficaz de las demandas sociales y factores de riesgo; el impulso de mecanismos para que los ciudadanos puedan dar seguimiento a acuerdos y soluciones formuladas en conjunto; el fortalecimiento de los mecanismos de rendición de cuentas y difusión de la cultura cívica y de legalidad en el estado, así como los procesos internos y externos de coordinación intergubernamental

Nombre del Indicador	Descripción del Indicador	Sentido del indicador	Meta	Avance Anual	% Avance de la Meta
Posición en el Subíndice Sistema Político Estable y Funcional del Índice de Competitividad, IMCO	A través de tres indicadores, este subíndice mide aspectos como la legitimidad de los gobiernos y el potencial para que éstos sean más estables y efectivos. Se incluyen indicadores que incorporan medidas de participación ciudadana y estabilidad electoral. También se evalúa la duración de los gobiernos locales, partiendo de la premisa de que los periodos de gobierno de 3 años (prevalentes en casi todas las entidades del país) son demasiado breves para permitir niveles adecuados de eficiencia y profesionalización en la gestión de las entidades.	Descendente	11.00	17.00	154.55

Parámetros			Semáforo
60	80	100	En riesgo

Método de Cálculo	Dimensión del Indicador	Frecuencia de Medición	Tipo de Indicador
(1484 Numero de Posición(Realizado)/1484 Numero de Posición(Programado))*100	Eficacia	Bienal	Estratégico
	Cobertura	**Unidad de Medida**	**Tipo de Acumulación**
	Estatal	Posición	Valor presente
Nota Técnica			

Nivel	Componente	Resumen Narrativo	Controles internos de los procesos legales atendidos para la defensa de los juicios, procedimientos y trámites que se instauran en contra del Estado.

Nombre del Indicador	Descripción del Indicador	Sentido del indicador	Meta	Avance Anual	% Avance de la Meta
Total de asuntos jurídicos gubernamentales atendidos para su defensa	Mide los asuntos jurídicos atendidos para su defensa.	Ascendente	7,500.00	7,500.00	100.00

Parámetros			Semáforo
60	80	100	Óptimo

Método de Cálculo	Dimensión del Indicador	Frecuencia de Medición	Tipo de Indicador
(Asuntos jurídicos gubernamentales atendidos.(Realizado)/Asuntos jurídicos gubernamentales atendidos.(Programado))*100	Eficiencia	Trimestral	Gestión
	Cobertura	**Unidad de Medida**	**Tipo de Acumulación**
	Estatal	Asunto	Suma
Nota Técnica			

Nivel	Componente	Resumen Narrativo	Orientación y asesoría brindada a los juicios en materia civil, mercantil, laboral, administrativa, constitucional, notarial, convenios y contratos.

Nombre del Indicador	Descripción del Indicador	Sentido del indicador	Meta	Avance Anual	% Avance de la Meta
Total de asesorías públicas en defensa de los Intereses del Estado	Mide las asesorías jurídicas que se otorgan para la defensa de los Intereses del Estado.	Ascendente	922.00	1,022.00	110.85

Parámetros			Semáforo
60	80	100	Óptimo

Método de Cálculo	Dimensión del Indicador	Frecuencia de Medición	Tipo de Indicador
(Asesorías públicas en defensa de los intereses del Estado(Realizado)/Asesorías públicas en defensa de los intereses del Estado(Programado))*100	Eficiencia	Trimestral	Gestión
	Cobertura	**Unidad de Medida**	**Tipo de Acumulación**
	Estatal	Asesoría	Suma
Nota Técnica			

Nivel	Componente	Resumen Narrativo	Asuntos jurídicos gubernamentales concluidos en defensa de los intereses del Estado.

Nombre del Indicador	Descripción del Indicador	Sentido del indicador	Meta	Avance Anual	% Avance de la Meta
Total de asuntos jurídicos gubernamentales concluidos	Mide los asuntos jurídicos, asesorías y defensas de asuntos jurídicos que se han concluido	Ascendente	1,097.00	1,296.00	118.14

Parámetros			Semáforo
60	80	100	Óptimo

Método de Cálculo	Dimensión del Indicador	Frecuencia de Medición	Tipo de Indicador

(Asuntos jurídicos gubernamentales concluidos(Realizado)/Asuntos jurídicos gubernamentales concluidos(Programado))*100	Eficiencia	Trimestral	Gestión
	Cobertura	**Unidad de Medida**	**Tipo de Acumulación**
	Estatal	Asunto	Suma
Nota Técnica			

DATOS DEL PROGRAMA

Centro de prevención social

Unidad responsable	Coordinación General Estratégica de Seguridad

Plan Estatal de Gobernanza y Desarrollo

Eje	Seguridad, justicia y Estado de derecho	Tema	Prevención social del delito

Presupuesto Devengado	
Monto	5,229,092.38

Finalidad	Gobierno	Función	Asuntos de Orden Público y de Seguridad Interior	Subfunción	Otros Asuntos de Orden Público y Seguridad

Objetivos

Nivel	Fin	Resumen Narrativo	Contribuir a consolidar el Estado de derecho y la cultura de paz a través de la prevención, la atención oportuna y eficaz de las demandas sociales en materia de seguridad y justicia, garantizando el derecho humano de integridad física y psíquica, reparando el tejido social, recuperando la autoridad de las instituciones e impulsar condiciones para una producción conjunta de seguridad, incluyente y sustentable con los actores sociales y gubernamentales.

Nombre del Indicador	Descripción del Indicador	Sentido del indicador	Meta	Avance Anual	% Avance de la Meta
Porcentaje de percepción de inseguridad	Este indicador muestra el porcentaje de la población de 18 años y más que se siente insegura en su entidad federativa.	Descendente	67.35	83.10	123.39

Parámetros			Semáforo
60	80	100	En riesgo

Método de Cálculo	Dimensión del Indicador	Frecuencia de Medición	Tipo de Indicador
(347 Numero de Porcentaje(Realizado)/347 Numero de Porcentaje(Programado))*100	Eficacia	Anual	Estratégico
	Cobertura	**Unidad de Medida**	**Tipo de Acumulación**
	Estatal	Porcentaje	Valor presente

Nota Técnica	

Nivel	Propósito	Resumen Narrativo	Contribuir a la disminución de las violencias y el delito en el estado de Jalisco, a través de la atención a población vulnerable; la disminución de factores de riesgo, la promoción de factores de protección, la articulación y fortalecimiento de instituciones estatales, municipales y sociales que implementan programas de prevención.

Nombre del Indicador	Descripción del Indicador	Sentido del indicador	Meta	Avance Anual	% Avance de la Meta
Porcentaje de la población de 18 y más que considera que vivir en su entorno más cercano es inseguro	Se refiere al porcentaje de la población de 18 y más que considera que vivir en su entorno más cercano es inseguro.	Descendente	60.13	62.10	103.28

Parámetros			Semáforo
60	80	100	En riesgo

Método de Cálculo	Dimensión del Indicador	Frecuencia de Medición	Tipo de Indicador
(1775 Numero de Porcentaje(Realizado)/1775 Numero de Porcentaje(Programado))*100	Eficacia	Anual	Estratégico
	Cobertura	**Unidad de Medida**	**Tipo de Acumulación**
	Estatal	Porcentaje	Valor presente

Nota Técnica	

Nivel	Componente	Resumen Narrativo	Programas, proyectos y/o estrategias de prevención social de la violencia y la delincuencia implementados para atención de la población.

Nombre del Indicador	Descripción del Indicador	Sentido del indicador	Meta	Avance Anual	% Avance de la Meta
Porcentaje de instrumentos jurídicos, normativos y/ o de colaboración	Programas, proyectos y/o estrategias de prevención social de la violencia y la delincuencia implementados para atención de la población.	Ascendente	33.00	35.00	106.06

Parámetros			Semáforo
60	80	100	Óptimo

Método de Cálculo	Dimensión del Indicador	Frecuencia de Medición	Tipo de Indicador
(Programas, proyectos y/o estrategias de prevención social de la violencia y la delincuencia implementados para atención de la población.(Realizado)/Programas, proyectos y/o estrategias de prevención social de la violencia y la delincuencia implementados para atención de la población.(Programado))*100	Eficiencia	Trimestral	Gestión
	Cobertura	**Unidad de Medida**	**Tipo de Acumulación**
	Estatal	Documento	Suma

Nota Técnica	

Nivel	Componente	Resumen Narrativo	Intervenciones coordinadas entre el Centro de Prevención Social y actores estatales, municipales y/o de la sociedad civil organizada en el marco de la prevención social de la violencia y la delincuencia.

Nombre del Indicador	Descripción del Indicador	Sentido del indicador	Meta	Avance Anual	% Avance de la Meta
Porcentaje de población atendida con programas, proyectos y/o estrategias de prevención social de la violencia y la delincuencia.	Atención a población con programas, proyectos y/o estrategias de prevención social de la violencia y delincuencia	Ascendente	25,000.00	28,299.00	113.20

Parámetros			Semáforo
60	80	100	Óptimo

Método de Cálculo	Dimensión del Indicador	Frecuencia de Medición	Tipo de Indicador
(Atención a población con programas, proyectos y/o estrategias de prevención social de la violencia y delincuencia(Realizado)/Atención a población con programas, proyectos y/o estrategias de prevención social de la violencia y delincuencia(Programado))*100	Eficiencia	Trimestral	Gestión
	Cobertura	**Unidad de Medida**	**Tipo de Acumulación**
	Estatal	Ciudadano	Suma

Nota Técnica	

Nivel	Componente	Resumen Narrativo	Accciones coordinadas con los municipios en materia de prevención social de la violencia y la delincuencia.

Nombre del Indicador	Descripción del Indicador	Sentido del indicador	Meta	Avance Anual	% Avance de la Meta
Número de beneficiarios en el marco del PRONAPRED	Cada proyecto contiene un número programado de beneficiarios, éste indicador nos debe de decir el porcentaje absoluto de los beneficiarios dentro del PRONAPRED	Ascendente	590.00	0.00	0.00

Parámetros			Semáforo
60	80	100	En riesgo

Método de Cálculo	Dimensión del Indicador	Frecuencia de Medición	Tipo de Indicador
(Número de beneficiarios en el marco del PRONAPRED(Realizado)/Número de beneficiarios en el marco del PRONAPRED(Programado))*100	Eficacia	Anual	Estratégico
	Cobertura	**Unidad de Medida**	**Tipo de Acumulación**
	Municipal	Beneficiario	Valor presente

Nota Técnica	

Nivel	Componente	Resumen Narrativo	Recursos asignados para el Programa de Prevención Social de la violencia a y la delincuencia aplicado a Municipios con base en resultados				
Nombre del Indicador		**Descripción del Indicador**		**Sentido del indicador**	**Meta**	**Avance Anual**	**% Avance de la Meta**
Total de documentos elaborados para la implementación de proyectos a nivel municipal en materia de prevención		Elaboración de documentos para la implementación de proyectos a nivel municipal en materia de prevención social de la violencia y delincuencia		Ascendente	4.00	4.00	100.00
				Parámetros			**Semáforo**
				60	80	100	Óptimo
Método de Cálculo			**Dimensión del Indicador**	**Frecuencia de Medición**			**Tipo de Indicador**
(Elaboración de documentos para la implementación de proyectos a nivel municipal en materia de prevención social de la violencia y delincuencia(Realizado)/Elaboración de documentos para la implementación de proyectos a nivel municipal en materia de prevención social de la violencia y delincuencia(Programado))*100			Eficiencia	Anual			Gestión
			Cobertura	**Unidad de Medida**			**Tipo de Acumulación**
			Estatal	Documento			Suma
Nota Técnica							

DATOS DEL PROGRAMA

Derechos humanos en la Coordinación General Estratégica de Seguridad

Unidad responsable	Coordinación General Estratégica de Seguridad

Plan Estatal de Gobernanza y Desarrollo

Eje	Gobierno efectivo e integridad pública	Tema	Administración Pública

Presupuesto Devengado	
Monto	17,873,036.50

Finalidad	Gobierno	Función	Coordinación de la Política de Gobierno	Subfunción	Otros

Objetivos

Nivel	Fin	Resumen Narrativo	Contribuir a consolidar el Estado de derecho y la cultura de paz a través de la prevención, la atención oportuna y eficaz de las demandas sociales en materia de seguridad y justicia, garantizando el derecho humano de integridad física y psíquica, reparando el tejido social, recuperando la autoridad de las instituciones e impulsar condiciones para una producción conjunta de seguridad, incluyente y sustentable con los actores sociales y gubernamentales.				
Nombre del Indicador			**Descripción del Indicador**	**Sentido del indicador**	**Meta**	**Avance Anual**	**% Avance de la Meta**
Porcentaje de percepción de inseguridad			Este indicador muestra el porcentaje de la población de 18 años y más que se siente insegura en su entidad federativa.	Descendente	67.35	83.10	123.39
				Parámetros			**Semáforo**
				60	80	100	En riesgo
Método de Cálculo			**Dimensión del Indicador**	**Frecuencia de Medición**			**Tipo de Indicador**
(347 Numero de Porcentaje(Realizado)/347 Numero de Porcentaje(Programado))*100			Eficacia	Anual			Estratégico
			Cobertura	**Unidad de Medida**			**Tipo de Acumulación**
			Estatal	Porcentaje			Valor presente
Nota Técnica							

Nivel	Propósito	Resumen Narrativo	Promover, respetar, proteger y garantizar los derechos humanos reconocidos por la Constitución y los tratados internacionales, así como los núcleos de derechos orientados a grupos sociales y los instrumentos de protección especial. Desarrollar una Política de Derechos Humanos transversal en el estado de Jalisco, desde la planeación hasta la implementación, con los principios de universalidad, interdependencia, indivisibilidad y progresividad. Prevenir, investigar, sancionar y reparar las violaciones a los derechos humanos.				
Nombre del Indicador			**Descripción del Indicador**	**Sentido del indicador**	**Meta**	**Avance Anual**	**% Avance de la Meta**
Recomendaciones de la Comisión de Derechos Humanos de Jalisco			Este indicador se refiere a las recomendaciones que emite la Comisión Estatal de Derechos Humanos en Jalisco en las que expone, ante la sociedad, los distintos casos de presunto abuso y propone a la autoridad maneras de reparar el daño, de evitar sucesivas conductas similares, de sancionar administrativa o penalmente a los responsables y de revertir las causas que le dieron origen.	Descendente	0.00	N	N
				Parámetros			**Semáforo**
				60	80	100	En riesgo
Método de Cálculo			**Dimensión del Indicador**	**Frecuencia de Medición**			**Tipo de Indicador**
(353 Numero de Recomendaciones(Realizado)/353 Numero de Recomendaciones (Programado))*100			Eficacia	Mensual			Estratégico
			Cobertura	**Unidad de Medida**			**Tipo de Acumulación**
			Estatal	Recomendación			Valor presente
Nota Técnica							

DATOS DEL PROGRAMA

Buenas practicas en materia de equidad de género

Unidad responsable	Coordinación General Estratégica de Seguridad

Plan Estatal de Gobernanza y Desarrollo

Eje	Gobierno efectivo e integridad pública	Tema	Administración Pública

Presupuesto Devengado	
Monto	3,196,230.46

Finalidad	Gobierno	Función	Asuntos de Orden Público y de Seguridad Interior	Subfunción	Otros Asuntos de Orden Público y Seguridad

Objetivos

Nivel	Fin	Resumen Narrativo	Contribuir a consolidar el Estado de derecho y la cultura de paz a través de la prevención, la atención oportuna y eficaz de las demandas sociales en materia de seguridad y justicia, garantizando el derecho humano de integridad física y psíquica, reparando el tejido social, recuperando la autoridad de las instituciones e impulsar condiciones para una producción conjunta de seguridad, incluyente y sustentable con los actores sociales y gubernamentales.

Nombre del Indicador	Descripción del Indicador	Sentido del indicador	Meta	Avance Anual	% Avance de la Meta
Posición en el Índice de Desarrollo Democrático	Mide el desarrollo democrático por entidad, basado en tres planos o dimensiones de la democracia: 1. Democracia de los ciudadano; 2. Democracia de las instituciones; y 3. Ejercicio de poder efectivo para gobernar.	Descendente	15.00	13.00	86.67

Parámetros			Semáforo
60	80	100	En riesgo

Método de Cálculo	Dimensión del Indicador	Frecuencia de Medición	Tipo de Indicador
(1486 Numero de Posición(Realizado)/1486 Numero de Posición(Programado))*100	Eficacia	Anual	Estratégico
	Cobertura	**Unidad de Medida**	**Tipo de Acumulación**
	Estatal	Posición	Valor presente
Nota Técnica			

Nivel	Propósito	Resumen Narrativo	Hacer efectivo el derecho a la igualdad entre mujeres y hombres en Jalisco mediante la implementación de una política estatal de desarrollo con perspectiva de género y enfoque de derechos humanos, a través de la cual se aseguren el acceso de las mujeres y niñas jaliscienses a los recursos y beneficios del desarrollo y a una vida libre de violencia de género.

Nombre del Indicador	Descripción del Indicador	Sentido del indicador	Meta	Avance Anual	% Avance de la Meta
Brecha de género en la tasa de participación laboral de Jalisco	Mide la distancia entre la tasa de participación económica y/o laboral de mujeres y hombres. Dicha tasa es el porcentaje que representa la población económicamente activa (PEA) respecto a la de 15 y más años de edad, es decir, las personas que trabajan o están activamente buscando empleo	Descendente	28.25	31.47	111.40

Parámetros			Semáforo
60	80	100	En riesgo

Método de Cálculo	Dimensión del Indicador	Frecuencia de Medición	Tipo de Indicador
(1781 Numero de Porcentaje(Realizado)/1781 Numero de Porcentaje(Programado))*100	Eficacia	Trimestral	Estratégico
	Cobertura	**Unidad de Medida**	**Tipo de Acumulación**
	Estatal	Porcentaje	Valor presente
Nota Técnica			

Nivel	Componente	Resumen Narrativo	Capacitación impartida a funcionarios de la coordinación general estratégica en materia de igualdad de género

Nombre del Indicador	Descripción del Indicador	Sentido del indicador	Meta	Avance Anual	% Avance de la Meta
Total de funcionarios públicos capacitados	Describe el total de servidores públicos capacitados en materia de equidad de género	Ascendente	80.00	94.00	117.50

Parámetros			Semáforo
60	80	100	Óptimo

Método de Cálculo	Dimensión del Indicador	Frecuencia de Medición	Tipo de Indicador
(Capacitación(Realizado)/Capacitación(Programado))*100	Eficiencia	Trimestral	Gestión
	Cobertura	**Unidad de Medida**	**Tipo de Acumulación**
	Estatal	Capacitación	Suma
Nota Técnica			

DATOS DEL PROGRAMA

Desarrollo de Ejercicios Consultivos de Procuración de Justicia

Unidad responsable | **Coordinación General Estratégica de Seguridad**

Plan Estatal de Gobernanza y Desarrollo

Eje	Seguridad, justicia y Estado de derecho	Tema	Gobernabilidad

Presupuesto Devengado	
Monto	4,771,140.69

Finalidad	Gobierno	Función	Justicia	Subfunción	Procuración de Justicia

Objetivos

Nivel	Fin	Resumen Narrativo	Contribuir a consolidar el Estado de derecho y la cultura de paz a través de la prevención, la atención oportuna y eficaz de las demandas sociales en materia de seguridad y justicia, garantizando el derecho humano de integridad física y psíquica, reparando el tejido social, recuperando la autoridad de las instituciones e impulsar condiciones para una producción conjunta de seguridad, incluyente y sustentable con los actores sociales y gubernamentales.

Nombre del Indicador	Descripción del Indicador	Sentido del indicador	Meta	Avance Anual	% Avance de la Meta
Porcentaje de percepción de inseguridad	Este indicador muestra el porcentaje de la población de 18 años y más que se siente insegura en su entidad federativa.	Descendente	67.35	83.10	123.39

Parámetros			Semáforo
60	80	100	En riesgo

Método de Cálculo	Dimensión del Indicador	Frecuencia de Medición	Tipo de Indicador
(347 Numero de Porcentaje(Realizado)/347 Numero de Porcentaje(Programado))*100	Eficacia	Anual	Estratégico
	Cobertura	**Unidad de Medida**	**Tipo de Acumulación**
	Estatal	Porcentaje	Valor presente
Nota Técnica			

Nivel	Propósito	Resumen Narrativo	Garantizar el bienestar, la estabilidad social y política de Jalisco a través de la identificación y atención oportuna y eficaz de las demandas sociales y factores de riesgo; el impulso de mecanismos para que los ciudadanos puedan dar seguimiento a acuerdos y soluciones formuladas en conjunto; el fortalecimiento de los mecanismos de rendición de cuentas y difusión de la cultura cívica y de legalidad en el estado, así como los procesos internos y externos de coordinación intergubernamental

Nombre del Indicador	Descripción del Indicador	Sentido del indicador	Meta	Avance Anual	% Avance de la Meta
Calificación que le otorga la población de 18 años y más al Gobierno estatal que habita en áreas urbanas de cien mil habitantes y más por entidad federativa, según la confianza	Se refiere a la calificación que le otorga la población de 18 años y más al Gobierno estatal que habita en áreas urbanas de cien mil habitantes y más por entidad federativa, según la confianza.	Ascendente	5.50	4.80	87.27

Parámetros			Semáforo
60	80	100	En riesgo

Método de Cálculo	Dimensión del Indicador	Frecuencia de Medición	Tipo de Indicador
(1743 Numero de Calificación(Realizado)/1743 Numero de Calificación(Programado))*100	Eficacia	Bienal	Estratégico
	Cobertura	**Unidad de Medida**	**Tipo de Acumulación**
	Estatal	Calificación	Valor presente
Nota Técnica			

Nivel	Componente	**Resumen Narrativo**	Emitir opiniones sobre medidas preventivas y acciones de gobierno.				
Nombre del Indicador			**Descripción del Indicador**	**Sentido del indicador**	**Meta**	**Avance Anual**	**% Avance de la Meta**
Número de respuesta a los ejercicios consultivos entregados.			Respuesta que cada autoridad receptora de una opinión que brinde	Ascendente	4.00	0.00	0.00
				Parámetros			**Semáforo**
				60	80	100	En riesgo

Método de Cálculo	Dimensión del Indicador	Frecuencia de Medición	Tipo de Indicador
(Numero de respuestas obtenidas (Realizado)(Realizado)/Numero de respuestas obtenidas (Realizado)(Programado))*100	Eficacia	Anual	Gestión
	Cobertura	**Unidad de Medida**	**Tipo de Acumulación**
	Estatal	Servicio	Suma
Nota Técnica	No fue posible cumplir en su totalidad las MIR, debido a que el Consejo Ciudadano de Seguridad se ha estado reestructurando en su integración y funcionamiento por lo cual sesiono hasta el 18 de diciembre, en dicha sesión no fueron autorizados los ejercicios consultivos, por lo que no pudieron llevarse a cabo. Cabe señalar que el Consejo Ciudadano de Seguridad está integrado en su mayoría por ciudadanos que no son servidores públicos, y debido a la pandemia del Covid-19, algunos trabajos no se lograron llevar a cabo por la peligrosidad de contagio y las restricciones emitidas por la autoridad local, motivo por el cual no se autorizaron.		

Nivel	Componente	**Resumen Narrativo**	Seguimiento a la actuación y atención que brinden las instituciones respecto a las denuncias anónimas generadas por los ciudadanos.				
Nombre del Indicador			**Descripción del Indicador**	**Sentido del indicador**	**Meta**	**Avance Anual**	**% Avance de la Meta**
Total de respuestas de denuncias anonimas obtenidas			El consejo deberá dar seguimiento a la atención que la autoridad correspondiente brinde a cada denuncia	Ascendente	100.00	101.00	101.00
				Parámetros			**Semáforo**
				60	80	100	Óptimo

Método de Cálculo	Dimensión del Indicador	Frecuencia de Medición	Tipo de Indicador
(Numero de denuncias recibidas (Realizado)(Realizado)/Numero de denuncias recibidas (Realizado)(Programado))*100	Eficacia	Anual	Gestión
	Cobertura	**Unidad de Medida**	**Tipo de Acumulación**
	Estatal	Servicio	Suma
Nota Técnica			

Nivel	Componente	**Resumen Narrativo**	Promover el reconocimiento del sector social a la labor de los elementos de las instituciones policiales que abonan a la seguridad ciudadana en Jalisco desde una perspectiva de equidad de genero				
Nombre del Indicador			**Descripción del Indicador**	**Sentido del indicador**	**Meta**	**Avance Anual**	**% Avance de la Meta**
Total de recompensas entregadas a servidores públicos			Este indicador muestra las recompensas entregadas a servidores públicos realizados cuando estén completos los requisitos del procedimiento	Ascendente	10.00	0.00	0.00
				Parámetros			**Semáforo**
				60	80	100	En riesgo

Método de Cálculo	Dimensión del Indicador	Frecuencia de Medición	Tipo de Indicador
(Numero de recompensas entregadas (Realizado)(Realizado)/Numero de recompensas entregadas (Realizado)(Programado))*100	Eficacia	Anual	Gestión
	Cobertura	**Unidad de Medida**	**Tipo de Acumulación**
	Estatal	Persona	Suma
Nota Técnica	No fue posible cumplir en su totalidad las MIR, debido a que el Consejo Ciudadano de Seguridad se ha estado reestructurando en su integración y funcionamiento por lo cual sesiono hasta el 18 de diciembre, en dicha sesión no fueron autorizadas las propuestas de recompensas entregada a servidores públicos, por lo que no pudieron llevarse a cabo. Cabe señalar que el Consejo Ciudadano de Seguridad está integrado en su mayoría por ciudadanos que no son servidores públicos, y debido a la pandemia del Covid-19, algunos trabajos no se lograron llevar a cabo por la peligrosidad de contagio y las restricciones emitidas por la autoridad local, motivo por el cual no se autorizaron.		

DATOS DEL PROGRAMA

Gestión de los recursos federales del Secretariado Ejecutivo del Consejo Estatal de Seguridad Pública

Unidad responsable	**Coordinación General Estratégica de Seguridad**

Plan Estatal de Gobernanza y Desarrollo			
Eje	Seguridad, justicia y Estado de derecho	**Tema**	Seguridad

Presupuesto Devengado	
Monto	217,896,471.09

Finalidad	Gobierno	**Función**	Justicia	**Subfunción**	Procuración de Justicia

Objetivos

Nivel	Fin	**Resumen Narrativo**	Contribuir a consolidar el Estado de derecho y la cultura de paz a través de la prevención, la atención oportuna y eficaz de las demandas sociales en materia de seguridad y justicia, garantizando el derecho humano de integridad física y psíquica, reparando el tejido social, recuperando la autoridad de las instituciones e impulsar condiciones para una producción conjunta de seguridad, incluyente y sustentable con los actores sociales y gubernamentales.				
Nombre del Indicador			**Descripción del Indicador**	**Sentido del indicador**	**Meta**	**Avance Anual**	**% Avance de la Meta**
Porcentaje de percepción de inseguridad			Este indicador muestra el porcentaje de la población de 18 años y más que se siente insegura en su entidad federativa.	Descendente	67.35	83.10	123.39
				Parámetros			**Semáforo**
				60	80	100	En riesgo

Método de Cálculo	Dimensión del Indicador	Frecuencia de Medición	Tipo de Indicador
(347 Numero de Porcentaje(Realizado)/347 Numero de Porcentaje(Programado))*100	Eficacia	Anual	Estratégico
	Cobertura	**Unidad de Medida**	**Tipo de Acumulación**
	Estatal	Porcentaje	Valor presente
Nota Técnica			

Nivel	Propósito	**Resumen Narrativo**	Disminuir la incidencia delictiva con base en el fortalecimiento de las capacidades institucionales, el vínculo con la ciudadanía y la erradicación de la impunidad.

Nombre del Indicador	Descripción del Indicador	Sentido del indicador	Meta	Avance Anual	% Avance de la Meta
Tasa de delitos del fuero común por cada cien mil habitantes	El indicador se refiere a los delitos del fuero común ocurridos por cada cien mil habitantes.	Descendente	1,713.60	N	N
		Parámetros			Semáforo
		60	80	100	En riesgo

Método de Cálculo	Dimensión del Indicador	Frecuencia de Medición	Tipo de Indicador
(1789 Numero de Tasa(Realizado)/1789 Numero de Tasa(Programado))*100	Eficacia	Mensual	Estratégico
	Cobertura	Unidad de Medida	Tipo de Acumulación
	Estatal	Tasa	Valor presente
Nota Técnica			

Nivel	Componente	Resumen Narrativo	Recursos financieros aportados a los diversos programas de prioridad nacional, ejercidos correctamente por las instituciones de seguridad pública en el estado.

Nombre del Indicador	Descripción del Indicador	Sentido del indicador	Meta	Avance Anual	% Avance de la Meta
Porcentaje de proyectos de recursos ejercidos (Coordinación)	Este indicador mide la coordinación y seguimiento al correcto ejercicio de los recursos financieros aportados a los diversos programas de prioridad nacional por las instituciones de seguridad pública en el estado.	Ascendente	100.00	100.00	100.00
		Parámetros			Semáforo
		60	80	100	Óptimo

Método de Cálculo	Dimensión del Indicador	Frecuencia de Medición	Tipo de Indicador
(Numero de gestiones realizadas con éxito(Realizado)/Numero de gestiones realizadas con éxito(Programado))*100	Eficacia	Trimestral	Gestión
	Cobertura	Unidad de Medida	Tipo de Acumulación
	Estatal	Acuerdo	Valor presente
Nota Técnica			

Nivel	Componente	Resumen Narrativo	Profesionalización y equipamiento realizado a personal del Consejo Estatal de Seguridad Púbica para cuadyuvar con dependencias Municipales y Estatales (Plataforma México)

Nombre del Indicador	Descripción del Indicador	Sentido del indicador	Meta	Avance Anual	% Avance de la Meta
Porcentaje de atención a las consultas solicitadas a Plataforma México	Peticiones de información contenidas en las diversas plataformas de seguridad pública y que hacen referencia a las bases de datos de información del CESP	Ascendente	100.00	100.00	100.00
		Parámetros			Semáforo
		60	80	100	Óptimo

Método de Cálculo	Dimensión del Indicador	Frecuencia de Medición	Tipo de Indicador
(Número de consultas solicitadas a Plataforma México(Realizado)/Número de consultas solicitadas a Plataforma México(Programado))*100	Eficacia	Trimestral	Gestión
	Cobertura	Unidad de Medida	Tipo de Acumulación
	Estatal	Solicitud	Valor presente
Nota Técnica			

Nivel	Componente	Resumen Narrativo	Consejo Regionales de Seguridad realizados con autoridades municipales para la formulación de acuerdos de seguridad

Nombre del Indicador	Descripción del Indicador	Sentido del indicador	Meta	Avance Anual	% Avance de la Meta
Desarrollo a los consejos regionales de seguridad pública	Reuniones de los corporativos de seguridad pública en las distintas regiones del Estado	Ascendente	100.00	40.00	40.00
		Parámetros			Semáforo
		60	80	100	En riesgo

Método de Cálculo	Dimensión del Indicador	Frecuencia de Medición	Tipo de Indicador
(Consejos regionales realizados(Realizado)/Consejos regionales realizados(Programado))*100	Eficiencia	Trimestral	Gestión
	Cobertura	Unidad de Medida	Tipo de Acumulación
	Municipal	Reunión	Valor presente
Nota Técnica			

Nivel	Componente	Resumen Narrativo	Registro y supervisión realizada a empresas privadas de seguridad que coadyuvan en el Estado en temas de seguridad

Nombre del Indicador	Descripción del Indicador	Sentido del indicador	Meta	Avance Anual	% Avance de la Meta
Porcentaje de empresas de seguridad privada registradas	Las Empresas de seguridad privada llevan a cabo su registro para poder operar debidamente en el Estado de Jalisco	Ascendente	100.00	100.00	100.00
		Parámetros			Semáforo
		60	80	100	Óptimo

Método de Cálculo	Dimensión del Indicador	Frecuencia de Medición	Tipo de Indicador
(Número de empresas de seguridad privada registradas(Realizado)/Número de empresas de seguridad privada registradas(Programado))*100	Eficiencia	Trimestral	Gestión
	Cobertura	Unidad de Medida	Tipo de Acumulación
	Estatal	Documento	Valor presente
Nota Técnica			

Nivel	Componente	Resumen Narrativo	Recursos financieros aportados para la Implementación del Servicio Civil de carrera en las distintas áreas del Consejo Estatal de Seguridad Pública

Nombre del Indicador	Descripción del Indicador	Sentido del indicador	Meta	Avance Anual	% Avance de la Meta
Porcenateje de servidores públicos integrados en el Programa Servicio Civil de Carrera	Integración del Programa Servicio Civil de Carrera en el Consejo Estatal de Seguridad Pública	Ascendente	100.00	89.60	89.60
		Parámetros			Semáforo
		60	80	100	Óptimo

Método de Cálculo	Dimensión del Indicador	Frecuencia de Medición	Tipo de Indicador
(Servidores públicos integrados en el Programa Servicio Civil de Carrera(Realizado)/Servidores públicos integrados en el Programa Servicio Civil de Carrera(Programado))*100	Eficacia	Trimestral	Gestión
	Cobertura	Unidad de Medida	Tipo de Acumulación
	Estatal	Servidor Público	Valor presente
Nota Técnica			

Nivel	Componente	Resumen Narrativo	Propuestas de reforma a la legislación vigente elaboradas, para un mejor desempeño de las funciones del Consejo Estatal de Seguridad Pública

Nombre del Indicador	Descripción del Indicador	Sentido del indicador	Meta	Avance Anual	% Avance de la Meta
Gestión de propuestas de reforma a la legislación vigente aprobadas y enviadas al congreso para su gestión	Gestión de propuestas de reforma a la legislación vigente aprobadas y enviadas al congreso para su gestión	Ascendente	100.00	100.00	100.00

Parámetros			Semáforo
60	80	100	Óptimo

Método de Cálculo	Dimensión del Indicador	Frecuencia de Medición	Tipo de Indicador
(Propuestas de reforma a la legislación vigente elaboradas(Realizado)/Propuestas de reforma a la legislación vigente elaboradas(Programado))*100	Eficacia	Trimestral	Gestión
	Cobertura	**Unidad de Medida**	**Tipo de Acumulación**
	Estatal	Documento	Valor presente
Nota Técnica			

DATOS DEL PROGRAMA

Centro Estatal de evaluación y Control de Confianza

Unidad responsable | Coordinación General Estratégica de Seguridad

Plan Estatal de Gobernanza y Desarrollo

Eje	Seguridad, justicia y Estado de derecho	Tema	Seguridad

Presupuesto Devengado	
Monto	16,214,156.18

Finalidad	Gobierno	Función	Asuntos de Orden Público y de Seguridad Interior	Subfunción	Otros Asuntos de Orden Público y Seguridad

Objetivos

Nivel	Fin	Resumen Narrativo	Contribuir a consolidar el Estado de derecho y la cultura de paz a través de la prevención, la atención oportuna y eficaz de las demandas sociales en materia de seguridad y justicia, garantizando el derecho humano de integridad física y psíquica, reparando el tejido social, recuperando la autoridad de las instituciones e impulsar condiciones para una producción conjunta de seguridad, incluyente y sustentable con los actores sociales y gubernamentales.

Nombre del Indicador	Descripción del Indicador	Sentido del indicador	Meta	Avance Anual	% Avance de la Meta
Porcentaje de percepción de inseguridad	Este indicador muestra el porcentaje de la población de 18 años y más que se siente insegura en su entidad federativa.	Descendente	67.35	83.10	123.39

Parámetros			Semáforo
60	80	100	En riesgo

Método de Cálculo	Dimensión del Indicador	Frecuencia de Medición	Tipo de Indicador
(347 Numero de Porcentaje(Realizado)/347 Numero de Porcentaje(Programado))*100	Eficacia	Anual	Estratégico
	Cobertura	**Unidad de Medida**	**Tipo de Acumulación**
	Estatal	Porcentaje	Valor presente
Nota Técnica			

Nivel	Propósito	Resumen Narrativo	Disminuir la incidencia delictiva con base en el fortalecimiento de las capacidades institucionales, el vínculo con la ciudadanía y la erradicación de la impunidad.

Nombre del Indicador	Descripción del Indicador	Sentido del indicador	Meta	Avance Anual	% Avance de la Meta
Tasa de prevalencia delictiva por cada cien mil habitantes	Total de víctimas en la entidad federativa, entre la población de 18 años y más residente en ella por 100,000 habitantes.	Descendente	30,615.00	N.D	N.D

Parámetros			Semáforo
60	80	100	N.D

Método de Cálculo	Dimensión del Indicador	Frecuencia de Medición	Tipo de Indicador
(1449 Numero de Tasa(Realizado)/1449 Numero de Tasa(Programado))*100	Eficacia	Anual	Estratégico
	Cobertura	**Unidad de Medida**	**Tipo de Acumulación**
	Estatal	Tasa	Valor presente
Nota Técnica			

Nivel	Componente	Resumen Narrativo	Elementos de seguridad pública evaluados en materia de control y confianza para brindar un servicio confiable a los ciudadanos

Nombre del Indicador	Descripción del Indicador	Sentido del indicador	Meta	Avance Anual	% Avance de la Meta
Porcentaje de elementos de seguridad pública evaluados para brindar un servicio confiable a los ciudadanos	Este indicador mide los elementos de seguridad pública evaluados en materia de control y confianza para brindar un servicio confiable a los ciudadanos.	Ascendente	100.00	115.60	115.60

Parámetros			Semáforo
60	80	100	Óptimo

Método de Cálculo	Dimensión del Indicador	Frecuencia de Medición	Tipo de Indicador
(Servidores públicos aprobados en materia de control y confianza(Realizado)/Servidores públicos aprobados en materia de control y confianza(Programado))*100	Calidad	Trimestral	Gestión
	Cobertura	**Unidad de Medida**	**Tipo de Acumulación**
	Estatal	Servidor Público	Suma
Nota Técnica			

DATOS DEL PROGRAMA

Consolidación del Nuevo Sistema de Justicia Penal para el Estado de Jalisco

Unidad responsable | Coordinación General Estratégica de Seguridad

Plan Estatal de Gobernanza y Desarrollo

Eje	Seguridad, justicia y Estado de derecho	Tema	Impartición de justicia

Presupuesto Devengado	
Monto	4,970,898.02

Finalidad	Gobierno	Función	Justicia	Subfunción	Procuración de Justicia

Objetivos

Nivel	Fin	Resumen Narrativo	Contribuir a consolidar el Estado de derecho y la cultura de paz a través de la prevención, la atención oportuna y eficaz de las demandas sociales en materia de seguridad y justicia, garantizando el derecho humano de integridad física y psíquica, reparando el tejido social, recuperando la autoridad de las instituciones e impulsar condiciones para una producción conjunta de seguridad, incluyente y sustentable con los actores sociales y gubernamentales.

Nombre del Indicador	Descripción del Indicador	Sentido del indicador	Meta	Avance Anual	% Avance de la Meta
Posición en el Subíndice Sistema de Derecho Confiable y Objetivo del Índice de Competitividad, IMCO	El "Sistema de Derecho Confiable y Objetivo " es un subíndice del Índice de Competitividad, el subíndice de Derecho considera indicadores sobre delitos, denuncias, percepción de seguridad y cumplimiento de contratos.	Descendente	21.00	18.00	85.71

Parámetros			Semáforo
60	80	100	En riesgo

Método de Cálculo	Dimensión del Indicador	Frecuencia de Medición	Tipo de Indicador
(354 Numero de Posición(Realizado)/354 Numero de Posición(Programado))*100	Eficacia	Bienal	Estratégico
	Cobertura	**Unidad de Medida**	**Tipo de Acumulación**
	Estatal	Posición	Valor presente
Nota Técnica			

Nivel	Propósito	Resumen Narrativo	Garantizar el acceso a la justicia pronta, expedita, completa e imparcial para mantener la paz social y un estado democrático y de derecho, mediante mecanismos de transparencia y justicia abierta, eficiencia procedimental, fortalecimiento de capacidades institucionales, asegurando el ejercicio efectivo de los derechos humanos, administrativos, políticos y electorales.

Nombre del Indicador	Descripción del Indicador	Sentido del indicador	Meta	Avance Anual	% Avance de la Meta
Sentencias definitivas con la modalidad de juicios orales	Se refiere a las sentencias emitidas por los jueces de oralidad de los doce distritos judiciales del Estado de Jalisco, emitidas en la tercera etapa del proceso penal acusatorio denominado juicio oral.	Ascendente	108.00	45.00	41.67

Parámetros			Semáforo
60	80	100	En riesgo

Método de Cálculo	Dimensión del Indicador	Frecuencia de Medición	Tipo de Indicador
(1686 Numero de Sentencias(Realizado)/1686 Numero de Sentencias(Programado))*100	Eficacia	Mensual	Estratégico
	Cobertura	**Unidad de Medida**	**Tipo de Acumulación**
	Estatal	Sentencia	Valor presente
Nota Técnica			

DATOS DEL PROGRAMA

Atención de Agenda y Coordinación de Actividades del C. Gobernador del Estado de Jalisco

Unidad responsable: Coordinación General Estratégica de Seguridad

Plan Estatal de Gobernanza y Desarrollo

Eje	Gobierno efectivo e integridad pública	Tema	Administración Pública

Presupuesto Devengado	
Monto	8,482,496.57

Finalidad	Gobierno	Función	Coordinación de la Política de Gobierno	Subfunción	Otros

Objetivos

Nivel	Fin	Resumen Narrativo	Contribuir al incremento de las capacidades de la gestión pública estatal para alcanzar con eficiencia, integridad y transparencia los resultados establecidos en el Plan Estatal de Gobernanza y Desarrollo, a través de la incorporación de procesos de participación ciudadana, profesionalización del servicio civil, innovación, control interno, monitoreo y evaluación.

Nombre del Indicador	Descripción del Indicador	Sentido del indicador	Meta	Avance Anual	% Avance de la Meta
Posición de Jalisco en la métrica de gobierno abierto	Se refiere a la posición de Jalisco en la Métrica de Gobierno abierto, La Métrica analiza el acceso a la información que tienen las y los ciudadanos para conocer las acciones de gobierno y a su vez en qué medida es posible incidir en su gestión.	Descendente	4.00	N	N

Parámetros			Semáforo
60	80	100	En riesgo

Método de Cálculo	Dimensión del Indicador	Frecuencia de Medición	Tipo de Indicador
(1753 Numero de Posición(Realizado)/1753 Numero de Posición(Programado))*100	Eficacia	Bienal	Estratégico
	Cobertura	**Unidad de Medida**	**Tipo de Acumulación**
	Estatal	Posición	Valor presente
Nota Técnica	Meta no alcanzada debido a la contingencia generada por el COVID-19		

Nivel	Propósito	Resumen Narrativo	Transformar la efectividad de las instituciones públicas, a través de la profesionalización de los servidores públicos, la mejora de los servicios, estrategias que impulsen una gestión orientada a resultados enfocada a la sociedad, así como la eficiencia, transparencia y procesos de adquisiciones de bienes y servicios públicos libres de sobornos y abiertos.

Nombre del Indicador	Descripción del Indicador	Sentido del indicador	Meta	Avance Anual	% Avance de la Meta
Porcentaje de servidores públicos que asisten cuando menos a un evento de capacitación al año	Es la proporción de servidores públicos que acuden cuando menos a un evento de capacitación respecto del total de servidores públicos.	Ascendente	50.00	N	N

Parámetros			Semáforo
60	80	100	En riesgo

Método de Cálculo	Dimensión del Indicador	Frecuencia de Medición	Tipo de Indicador
(1758 Numero de Porcentaje(Realizado)/1758 Numero de Porcentaje(Programado))*100	Eficacia	Mensual	Estratégico
	Cobertura	**Unidad de Medida**	**Tipo de Acumulación**
	Estatal	Porcentaje	Valor presente
Nota Técnica			

Nivel	Componente	Resumen Narrativo	Seguimiento a los proyectos estratégico de seguridad y procuración de justicia implementados dentro el Estado de Jalisco

Nombre del Indicador	Descripción del Indicador	Sentido del indicador	Meta	Avance Anual	% Avance de la Meta

Total de procesos de seguimiento implementados	Seguimiento a los proyectos estratégicos de seguridad y procuración de justicia implementados dentro del Estado de Jalisco.	Ascendente	4.00	22.00	550.00

Parámetros			Semáforo
60	80	100	En riesgo

Método de Cálculo	Dimensión del Indicador	Frecuencia de Medición	Tipo de Indicador
(Programas estrategicos a los que se les da seguimiento(Realizado)/Programas estrategicos a los que se les da seguimiento(Programado))*100	Eficacia	Trimestral	Gestión
	Cobertura	**Unidad de Medida**	**Tipo de Acumulación**
	Estatal	Proceso	Suma

Nota Técnica	

Nivel	Componente	Resumen Narrativo	Medidas implementadas para hombres y mujeres en materia de equidad de género

Nombre del Indicador	Descripción del Indicador	Sentido del indicador	Meta	Avance Anual	% Avance de la Meta
B2 medidas implementadas para hombres y mujeres en materia de equidad de género	Medidas implementadas para hombres y mujeres en materia de equidad de género	Ascendente	4.00	5.00	125.00

Parámetros			Semáforo
60	80	100	Óptimo

Método de Cálculo	Dimensión del Indicador	Frecuencia de Medición	Tipo de Indicador
(capacitacion(Realizado)/capacitacion(Programado))*100	Eficacia	Trimestral	Gestión
	Cobertura	**Unidad de Medida**	**Tipo de Acumulación**
	Estatal	Acción	Suma

Nota Técnica	

DATOS DEL PROGRAMA

Ciencia Aplicada a la Dictaminación para la Procuración de Justicia

Unidad responsable	Instituto Jalisciense de Ciencias Forenses

Plan Estatal de Gobernanza y Desarrollo

Eje	Seguridad, justicia y Estado de derecho	Tema	Procuración de justicia

Presupuesto Devengado	
Monto	257,937,141.92

Finalidad	Gobierno	Función	Justicia	Subfunción	Procuración de Justicia

Objetivos

Nivel	Fin	Resumen Narrativo	Contribuir a consolidar el Estado de derecho y la cultura de paz a través de la prevención, la atención oportuna y eficaz de las demandas sociales en materia de seguridad y justicia, garantizando el derecho humano de integridad física y psíquica, reparando el tejido social, recuperando la autoridad de las instituciones e impulsar condiciones para una producción conjunta de seguridad, incluyente y sustentable con los actores sociales y gubernamentales.

Nombre del Indicador	Descripción del Indicador	Sentido del indicador	Meta	Avance Anual	% Avance de la Meta
Porcentaje de percepción de inseguridad	Este indicador muestra el porcentaje de la población de 18 años y más que se siente insegura en su entidad federativa.	Descendente	67.35	83.10	123.39

Parámetros			Semáforo
60	80	100	En riesgo

Método de Cálculo	Dimensión del Indicador	Frecuencia de Medición	Tipo de Indicador
(347 Numero de Porcentaje(Realizado)/347 Numero de Porcentaje(Programado))*100	Eficacia	Anual	Estratégico
	Cobertura	**Unidad de Medida**	**Tipo de Acumulación**
	Estatal	Porcentaje	Valor presente

Nota Técnica	

Nivel	Propósito	Resumen Narrativo	Recuperar la capacidad de disuasión del Estado, con un modelo de procuración de justicia cercano a la ciudadanía con el cual se propicie la cultura de la denuncia; dirigiendo los esfuerzos a la reducción de la impunidad a través de una eficiente investigación y persecución del delito apegada a los protocolos y al respeto irrestricto de los derechos humanos, usando como estrategia la coordinación interinstitucional, la modernización de las plataformas tecnológicas y el cumplimiento del servicio civil de carrera basado en la capacitación, profesionalización y certificación del personal.

Nombre del Indicador	Descripción del Indicador	Sentido del indicador	Meta	Avance Anual	% Avance de la Meta
Porcentaje de población que percibe a los ministerios públicos y procuradurías como corruptas	Este indicador muestra el porcentaje de la población de 18 años y más que considera a los ministerios públicos y procuradurías como corruptas.	Descendente	58.24	67.30	115.56

Parámetros			Semáforo
60	80	100	En riesgo

Método de Cálculo	Dimensión del Indicador	Frecuencia de Medición	Tipo de Indicador
(1592 Numero de Porcentaje(Realizado)/1592 Numero de Porcentaje(Programado))*100	Eficacia	Anual	Estratégico
	Cobertura	**Unidad de Medida**	**Tipo de Acumulación**
	Estatal	Porcentaje	Valor presente

Nota Técnica	

Nivel	Componente	Resumen Narrativo	Dictámenes Periciales elaborados en las dependencias gubernamentales

Nombre del Indicador	Descripción del Indicador	Sentido del indicador	Meta	Avance Anual	% Avance de la Meta
Total de dictámenes periciales e informes emitidos.	El sistema proporciona la información de los dictámenes elaborados.	Ascendente	124,000.00	123,699.00	99.76

Parámetros			Semáforo
60	80	100	Óptimo

Método de Cálculo	Dimensión del Indicador	Frecuencia de Medición	Tipo de Indicador
(Dictámenes periciales e informes emitidos.(Realizado)/Dictámenes periciales e informes emitidos.(Programado))*100	Eficiencia	Trimestral	Gestión
	Cobertura	**Unidad de Medida**	**Tipo de Acumulación**
	Estatal	Dictamen	Suma

Nota Técnica	

DATOS DEL PROGRAMA

C5 Inteligencia, Videovigilancia y Participación Ciudadana

Unidad responsable	Centro de Coordinación, Comando, Control, Comunicaciones y Computo del Estado de Jalisco (C5)

Plan Estatal de Gobernanza y Desarrollo

Eje	Seguridad, justicia y Estado de derecho	Tema	Seguridad

Presupuesto Devengado	
Monto	304,903,304.00

Finalidad	Gobierno	Función	Asuntos de Orden Público y de Seguridad Interior	Subfunción	Otros Asuntos de Orden Público y Seguridad

Objetivos

Nivel	Fin	Resumen Narrativo	Contribuir a consolidar el Estado de derecho y la cultura de paz a través de la prevención, la atención oportuna y eficaz de las demandas sociales en materia de seguridad y justicia, garantizando el derecho humano de integridad física y psíquica, reparando el tejido social, recuperando la autoridad de las instituciones e impulsar condiciones para una producción conjunta de seguridad, incluyente y sustentable con los actores sociales y gubernamentales.

Nombre del Indicador	Descripción del Indicador	Sentido del indicador	Meta	Avance Anual	% Avance de la Meta
Porcentaje de percepción de inseguridad	Este indicador muestra el porcentaje de la población de 18 años y más que se siente insegura en su entidad federativa.	Descendente	67.35	83.10	123.39

Parámetros			Semáforo
60	80	100	En riesgo

Método de Cálculo	Dimensión del Indicador	Frecuencia de Medición	Tipo de Indicador
(347 Numero de Porcentaje(Realizado)/347 Numero de Porcentaje(Programado))*100	Eficacia	Anual	Estratégico
	Cobertura	**Unidad de Medida**	**Tipo de Acumulación**
	Estatal	Porcentaje	Valor presente

Nota Técnica	

Nivel	Propósito	Resumen Narrativo	Disminuir la incidencia delictiva con base en el fortalecimiento de las capacidades institucionales, el vínculo con la ciudadanía y la erradicación de la impunidad.

Nombre del Indicador	Descripción del Indicador	Sentido del indicador	Meta	Avance Anual	% Avance de la Meta
Tasa de delitos del fuero común por cada cien mil habitantes	El indicador se refiere a los delitos del fuero común ocurridos por cada cien mil habitantes.	Descendente	1,713.60	N	N

Parámetros			Semáforo
60	80	100	En riesgo

Método de Cálculo	Dimensión del Indicador	Frecuencia de Medición	Tipo de Indicador
(1789 Numero de Tasa(Realizado)/1789 Numero de Tasa(Programado))*100	Eficacia	Mensual	Estratégico
	Cobertura	**Unidad de Medida**	**Tipo de Acumulación**
	Estatal	Tasa	Valor presente

Nota Técnica	

Nivel	Componente	Resumen Narrativo	Denuncias Anónimas recibidas por Hombres y Mujeres al 089

Nombre del Indicador	Descripción del Indicador	Sentido del indicador	Meta	Avance Anual	% Avance de la Meta
Total de Denuncias Anónimas ingresadas al Sistema.	Denuncias Anónimas recibidas por Hombres y Mujeres al 089	Ascendente	17,000.00	11,380.00	66.94

Parámetros			Semáforo
60	80	100	Mejorable

Método de Cálculo	Dimensión del Indicador	Frecuencia de Medición	Tipo de Indicador
(DENUNCIA(Realizado)/DENUNCIA(Programado))*100	Calidad	Mensual	Gestión
	Cobertura	**Unidad de Medida**	**Tipo de Acumulación**
	Estatal	Denuncia	Suma

Nota Técnica	

Nivel	Componente	Resumen Narrativo	Servicios realizados en atención a Instituciones de seguridad pública, protección civil, servicios médicos y a hombres y mujeres que así lo requieran.

Nombre del Indicador	Descripción del Indicador	Sentido del indicador	Meta	Avance Anual	% Avance de la Meta
Total de servicios realizados a diversas instituciones que lo requieran	Servicios realizados en atención a Instituciones de seguridad pública, protección civil, servicios médicos y a hombres y mujeres que asi lo requieran.	Ascendente	750,000.00	676,634.00	90.22

Parámetros			Semáforo
60	80	100	Óptimo

Método de Cálculo	Dimensión del Indicador	Frecuencia de Medición	Tipo de Indicador
(SERVICIO.(Realizado)/SERVICIO.(Programado))*100	Calidad	Mensual	Gestión
	Cobertura	**Unidad de Medida**	**Tipo de Acumulación**
	Estatal	Servicio	Suma

Nota Técnica	

Nivel	Componente	Resumen Narrativo	Llamadas de emergencias recibidas para la atención de hombres y mujeres en cuestión de seguridad pública, protección civil y servicios médicos

Nombre del Indicador	Descripción del Indicador	Sentido del indicador	Meta	Avance Anual	% Avance de la Meta
Total de llamadas de emergencias recibidas	Llamadas de emergencias recibidas para la atención de hombres y mujeres en cuestión de seguridad pública, protección civil y servicios médicos	Ascendente	6,504,900.00	6,296,535.00	96.80

Parámetros			Semáforo
60	80	100	Óptimo

Método de Cálculo	Dimensión del Indicador	Frecuencia de Medición	Tipo de Indicador
(LLAMADAS(Realizado)/LLAMADAS(Programado))*100	Calidad	Mensual	Gestión
	Cobertura	**Unidad de Medida**	**Tipo de Acumulación**

	Estatal	Llamada	Suma
Nota Técnica			

Nivel	Componente	**Resumen Narrativo**	Plan anual de campañas de difusión y prevención implementadas para concientizar a la población en el adecuado uso del las herramientas tecnológicas

Nombre del Indicador	**Descripción del Indicador**	**Sentido del indicador**	**Meta**	**Avance Anual**	**% Avance de la Meta**
Total de planes anuales de campañas de difusión realizadas	Plan anual de campañas de difusión y prevención implementadas para concientizar a la población en el adecuado uso del las herramientas tecnológicas	Ascendente	1.00	1.00	100.00

Parámetros			**Semáforo**
60	80	100	Óptimo

Método de Cálculo	**Dimensión del Indicador**	**Frecuencia de Medición**	**Tipo de Indicador**
(CAMPAÑAS(Realizado)/CAMPAÑAS(Programado))*100	Eficiencia	Anual	Gestión
	Cobertura	**Unidad de Medida**	**Tipo de Acumulación**
	Estatal	Campaña	Suma
Nota Técnica			

Nivel	Componente	**Resumen Narrativo**	Llamadas de servicios de búsqueda de personas extraviadas recibidas para la atención hombres y mujeres.

Nombre del Indicador	**Descripción del Indicador**	**Sentido del indicador**	**Meta**	**Avance Anual**	**% Avance de la Meta**
Total de llamadas de servicios de búsqueda de personas extraviadas	Llamadas de servicios de búsqueda de personas extraviadas recibidas para la atención hombres y mujeres.	Ascendente	127,428.00	78,399.00	61.52

Parámetros			**Semáforo**
60	80	100	Mejorable

Método de Cálculo	**Dimensión del Indicador**	**Frecuencia de Medición**	**Tipo de Indicador**
(LLAMADAS.(Realizado)/LLAMADAS.(Programado))*100	Calidad	Mensual	Gestión
	Cobertura	**Unidad de Medida**	**Tipo de Acumulación**
	Estatal	Llamada	Suma
Nota Técnica			

DATOS DEL PROGRAMA

Fortalecimiento institucional de la política social.

Unidad responsable	Coordinación General Estratégica de Desarrollo Social

Plan Estatal de Gobernanza y Desarrollo

Eje	Desarrollo Social	Tema	Pobreza y desigualdad

Presupuesto Devengado	
Monto	13,453,999.75

Finalidad	Gobierno	Función	Coordinación de la Política de Gobierno	Subfunción	Otros

Objetivos

Nivel	Fin	Resumen Narrativo	Contribuir a mejorar las condiciones sociales propicias para el acceso efectivo a los derechos sociales que impulsen capacidades de las personas y sus comunidades para reducir brechas de desigualdad, mediante la reconstrucción de un sentido de colectividad y corresponsabilidad del gobierno y la sociedad en general.

Nombre del Indicador	Descripción del Indicador	Sentido del indicador	Meta	Avance Anual	% Avance de la Meta
Porcentaje de la población vulnerable por carencias sociales	Población que presenta una o más carencias sociales relacionadas con los siguientes indicadores: 1. Rezago educativo 2. Acceso a los servicios de salud. 3. Acceso a la seguridad social. 4. Calidad y espacios de la vivienda. 5. Servicios básicos en la vivienda; y 6. Acceso a la alimentación, pero cuyo ingreso es superior a la línea de bienestar.	Descendente	35.69	N	N

Parámetros			Semáforo
60	80	100	En riesgo

Método de Cálculo	Dimensión del Indicador	Frecuencia de Medición	Tipo de Indicador
(1471 Numero de Porcentaje(Realizado)/1471 Numero de Porcentaje(Programado))*100	Eficacia	Bienal	Estratégico
	Cobertura	**Unidad de Medida**	**Tipo de Acumulación**
	Estatal	Porcentaje	Valor presente

Nota Técnica	

Nivel	Propósito	Resumen Narrativo	Que las mujeres y hombres en Jalisco tengan mayor equidad e igualdad de oportunidades, donde cada vez existan menos personas que habitan en condiciones de pobreza y desigualdad, a través de la disminución de carencias sociales y las brechas que estas provocan, bajo una perspectiva multidimensional de la pobreza así como de respeto a los Derechos Humanos, y poniendo un énfasis especial en al acceso a la salud y la educación.

Nombre del Indicador	Descripción del Indicador	Sentido del indicador	Meta	Avance Anual	% Avance de la Meta
Coeficiente de GINI	Coeficiente de Gini: mide la desigualdad económica de una sociedad, mediante la exploración del nivel de concentración que existe en la distribución de los ingresos entre la población. El coeficiente de Gini toma valores entre 0 y 1; un valor que tiende a 1 refleja mayor desigualdad en la distribución del ingreso. Por el contrario, si el valor tiende a cero, existen mayores condiciones de equidad en la distribución del ingreso.	Descendente	0.43	N	N

Parámetros			Semáforo
60	80	100	En riesgo

Método de Cálculo	Dimensión del Indicador	Frecuencia de Medición	Tipo de Indicador
(1787 Numero de Coeficiente(Realizado)/1787 Numero de Coeficiente(Programado))*100	Eficacia	Anual	Estratégico
	Cobertura	**Unidad de Medida**	**Tipo de Acumulación**
	Estatal	Coeficiente	Valor presente

Nota Técnica	

Nivel	Componente	Resumen Narrativo	Política de desarrollo social articulada con el contexto local y nacional.

Nombre del Indicador	Descripción del Indicador	Sentido del indicador	Meta	Avance Anual	% Avance de la Meta
Total de informes de proyectos estratégicos.	Política de desarrollo social articulada con el contexto local y nacional.	Ascendente	2.00	2.00	100.00

Parámetros			Semáforo
60	80	100	Óptimo

Método de Cálculo	Dimensión del Indicador	Frecuencia de Medición	Tipo de Indicador
(Número de Informes(Realizado)/Número de Informes(Programado))*100	Eficacia	Semestral	Estratégico
	Cobertura	**Unidad de Medida**	**Tipo de Acumulación**
	Estatal	Informe	Suma

Nota Técnica	

Nivel	Componente	Resumen Narrativo	Seguimiento y ejecución administrativa y jurídica de la política de desarrollo social reforzada

Nombre del Indicador	Descripción del Indicador	Sentido del indicador	Meta	Avance Anual	% Avance de la Meta
Total de inspecciones.	Seguimiento y ejecución administrativa y jurídica de la política de desarrollo social reforzada	Ascendente	14.00	14.00	100.00

Parámetros			Semáforo
60	80	100	Óptimo

Método de Cálculo	Dimensión del Indicador	Frecuencia de Medición	Tipo de Indicador
(Número de Inspecciones(Realizado)/Número de Inspecciones(Programado))*100	Eficacia	Trimestral	Gestión
	Cobertura	**Unidad de Medida**	**Tipo de Acumulación**
	Estatal	Inspección	Suma

Nota Técnica	

DATOS DEL PROGRAMA

Gestión interinstitucional para el fortalecimiento del Sistema Estatal.

Unidad responsable	Consejo Estatal para el Fomento Deportivo (CODE Jalisco)

Plan Estatal de Gobernanza y Desarrollo

Eje	Desarrollo Social	Tema	Deporte y activación física

Presupuesto Devengado	
Monto	35,993,595.39

Finalidad	Desarrollo Social	Función	Recreación, Cultura y Otras Manifestaciones Sociales	Subfunción	Deporte y Recreación

Objetivos

Nivel	Fin	Resumen Narrativo	Contribuir a mejorar las condiciones sociales propicias para el acceso efectivo a los derechos sociales que impulsen capacidades de las personas y sus comunidades para reducir brechas de desigualdad, mediante la reconstrucción de un sentido de colectividad y corresponsabilidad del gobierno y la sociedad en general.

Nombre del Indicador	Descripción del Indicador	Sentido del indicador	Meta	Avance Anual	% Avance de la Meta
Posición en el Índice de Rezago Social	Lugar que ocupa Jalisco dentro del contexto de las entidades federativas del país respecto al Índice de Rezago Social, el cual es una medida agregada que se compone de variables de educación, acceso a servicios de salud, servicios básicos en la vivienda, de calidad y espacios en la misma, y activos en el hogar. Es decir, proporciona el resumen de cuatro carencias sociales de la medición de pobreza del CONEVAL: rezago educativo, acceso a los servicios de salud, acceso a los servicios básicos en la vivienda, y la calidad y espacios en la vivienda.	Ascendente	29.00	N	N

Parámetros			Semáforo
60	80	100	En riesgo

Método de Cálculo	Dimensión del Indicador	Frecuencia de Medición	Tipo de Indicador
(1479 Numero de Posición(Realizado)/1479 Numero de Posición(Programado))*100	Eficacia	Quinquenal	Estratégico
	Cobertura	**Unidad de Medida**	**Tipo de Acumulación**
	Estatal	Posición	Valor presente
Nota Técnica			

Nivel	Propósito	Resumen Narrativo	Aumentar la calidad de vida de las personas a través de la promoción de la actividad física y el deporte con oportunidades de acceso incluyentes, diversas y bajo la perspectiva de igualdad de género; que propicien la práctica cotidiana, el desarrollo del talento deportivo y su proyección nacional e internacional, así como la generación de espacios y programas de recreación, ocio, esparcimiento y espectáculo, promoviendo los resultados que influyan en la sociedad.

Nombre del Indicador	Descripción del Indicador	Sentido del indicador	Meta	Avance Anual	% Avance de la Meta
Población que participa en los proyectos de cultura física en el Estado.	Este indicador muestra el número de personas que participa en los proyectos de cultura física que organiza el CODE Jalisco en el estado.	Ascendente	232,363.00	N	N

Parámetros			Semáforo
60	80	100	En riesgo

Método de Cálculo	Dimensión del Indicador	Frecuencia de Medición	Tipo de Indicador
(1728 Numero de Personas(Realizado)/1728 Numero de Personas(Programado))*100	Eficacia	Mensual	Estratégico
	Cobertura	**Unidad de Medida**	**Tipo de Acumulación**
	Estatal	Persona	Valor presente
Nota Técnica			

Nivel	Componente	Resumen Narrativo	Registros estadísticos actualizados para consolidar la estructura del Sistema Estatal.

Nombre del Indicador	Descripción del Indicador	Sentido del indicador	Meta	Avance Anual	% Avance de la Meta
Total de registros estadísticos del Sistema Estatal.	Alimentación del Registro Estatal con información recabada a través del Sistema Estatal de Cultura Física y Deporte.	Ascendente	100.00	100.00	100.00

Parámetros			Semáforo
60	80	100	Óptimo

Método de Cálculo	Dimensión del Indicador	Frecuencia de Medición	Tipo de Indicador
(Número de registros estadísticos del Sistema Estatal(Realizado)/Número de registros estadísticos del Sistema Estatal(Programado))*100	Eficiencia	Trimestral	Gestión
	Cobertura	**Unidad de Medida**	**Tipo de Acumulación**
	Estatal	Registro	Suma
Nota Técnica			

Nivel	Componente	Resumen Narrativo	Polideportivos conservados para su funcionalidad óptima

Nombre del Indicador	Descripción del Indicador	Sentido del indicador	Meta	Avance Anual	% Avance de la Meta
Total de acciones de conservación y mantenimiento realizados a polideportivos.	Mantenimiento preventivo y correctivo que se realiza a las instalaciones de los polideportivos administrados por el CODE Jalisco.	Ascendente	21.00	22.00	104.76

Parámetros			Semáforo
60	80	100	Óptimo

Método de Cálculo	Dimensión del Indicador	Frecuencia de Medición	Tipo de Indicador
(Número de acciones de conservación y mantenimiento a Polideportivos(Realizado)/Número de acciones de conservación y mantenimiento a Polideportivos(Programado))*100	Eficiencia	Trimestral	Gestión
	Cobertura	**Unidad de Medida**	**Tipo de Acumulación**
	Estatal	Acción	Suma
Nota Técnica			

DATOS DEL PROGRAMA

Actividades físicas para el bienestar de la ciudadanía.

Unidad responsable	Consejo Estatal para el Fomento Deportivo (CODE Jalisco)

Plan Estatal de Gobernanza y Desarrollo

Eje	Desarrollo Social	Tema	Deporte y activación física

Presupuesto Devengado	
Monto	59,671,101.01

Finalidad	Desarrollo Social	Función	Recreación, Cultura y Otras Manifestaciones Sociales	Subfunción	Deporte y Recreación

Objetivos

Nivel	Fin	Resumen Narrativo	Contribuir a mejorar las condiciones sociales propicias para el acceso efectivo a los derechos sociales que impulsen capacidades de las personas y sus comunidades para reducir brechas de desigualdad, mediante la reconstrucción de un sentido de colectividad y corresponsabilidad del gobierno y la sociedad en general.

Nombre del Indicador	Descripción del Indicador	Sentido del indicador	Meta	Avance Anual	% Avance de la Meta
Posición en el Índice de Rezago Social	Lugar que ocupa Jalisco dentro del contexto de las entidades federativas del país respecto al Índice de Rezago Social, el cual es una medida agregada que se compone de variables de educación, acceso a servicios de salud, servicios básicos en la vivienda, de calidad y espacios en la misma, y activos en el hogar. Es decir, proporciona el resumen de cuatro carencias sociales de la medición de pobreza del CONEVAL: rezago educativo, acceso a los servicios de salud, acceso a los servicios básicos en la vivienda, y la calidad y espacios en la vivienda.	Ascendente	29.00	N	N

Parámetros			Semáforo
60	80	100	En riesgo

Método de Cálculo	Dimensión del Indicador	Frecuencia de Medición	Tipo de Indicador
(1479 Numero de Posición(Realizado)/1479 Numero de Posición(Programado))*100	Eficacia	Quinquenal	Estratégico
	Cobertura	**Unidad de Medida**	**Tipo de Acumulación**
	Estatal	Posición	Valor presente
Nota Técnica			

Nivel	Propósito	Resumen Narrativo	Aumentar la calidad de vida de las personas a través de la promoción de la actividad física y el deporte con oportunidades de acceso incluyentes, diversas y bajo la perspectiva de igualdad de género; que propicien la práctica cotidiana, el desarrollo del talento deportivo y su proyección nacional e internacional, así como la generación de espacios y programas de recreación, ocio, esparcimiento y espectáculo, promoviendo los resultados que influyan en la sociedad.

Nombre del Indicador	Descripción del Indicador	Sentido del indicador	Meta	Avance Anual	% Avance de la Meta
Población que participa en los proyectos de cultura física en el Estado.	Este indicador muestra el número de personas que participa en los proyectos de cultura física que organiza el CODE Jalisco en el estado.	Ascendente	232,363.00	N	N

Parámetros			Semáforo
60	80	100	En riesgo

Método de Cálculo	Dimensión del Indicador	Frecuencia de Medición	Tipo de Indicador
(1728 Numero de Personas(Realizado)/1728 Numero de Personas(Programado))*100	Eficacia	Mensual	Estratégico
	Cobertura	**Unidad de Medida**	**Tipo de Acumulación**
	Estatal	Persona	Valor presente
Nota Técnica			

Nivel	Componente	Resumen Narrativo	Eventos deportivos de impacto social organizados para restablecer la integración social.

Nombre del Indicador	Descripción del Indicador	Sentido del indicador	Meta	Avance Anual	% Avance de la Meta
Total eventos deportivos de impacto social.	Eventos deportivos de impacto social realizados por el CODE Jalisco en el interior del Estado.	Ascendente	81.00	72.00	88.89

Parámetros			Semáforo
60	80	100	Óptimo

Método de Cálculo	Dimensión del Indicador	Frecuencia de Medición	Tipo de Indicador
(Número de eventos deportivos de impacto social.(Realizado)/Número de eventos deportivos de impacto social.(Programado))*100	Eficiencia	Trimestral	Gestión
	Cobertura	**Unidad de Medida**	**Tipo de Acumulación**
	Estatal	Evento	Suma
Nota Técnica			

Nivel	Componente	Resumen Narrativo	Eventos deportivos organizados para promover la activación física y deporte en el Estado.

Nombre del Indicador	Descripción del Indicador	Sentido del indicador	Meta	Avance Anual	% Avance de la Meta
Total de eventos tipo espectáculo organizados por el CODE Jalisco.	Eventos tipo espectáculo que organiza el CODE Jalisco.	Ascendente	30.00	31.00	103.33

Parámetros			Semáforo
60	80	100	Óptimo

Método de Cálculo	Dimensión del Indicador	Frecuencia de Medición	Tipo de Indicador
(Número de eventos deportivos organizados.(Realizado)/Número de eventos deportivos organizados.(Programado))*100	Eficiencia	Trimestral	Gestión
	Cobertura	**Unidad de Medida**	**Tipo de Acumulación**
	Estatal	Evento	Suma
Nota Técnica			

DATOS DEL PROGRAMA

Deporte de alto rendimiento para el desarrollo competitivo.

Unidad responsable	Consejo Estatal para el Fomento Deportivo (CODE Jalisco)

Plan Estatal de Gobernanza y Desarrollo

Eje	Desarrollo Social	Tema	Deporte y activación física

Presupuesto Devengado	
Monto	49,111,874.73

Finalidad	Desarrollo Social	Función	Recreación, Cultura y Otras Manifestaciones Sociales	Subfunción	Deporte y Recreación

Objetivos

Nivel	Fin	Resumen Narrativo	Contribuir a mejorar las condiciones sociales propicias para el acceso efectivo a los derechos sociales que impulsen capacidades de las personas y sus comunidades para reducir brechas de desigualdad, mediante la reconstrucción de un sentido de colectividad y corresponsabilidad del gobierno y la sociedad en general.

Nombre del Indicador	Descripción del Indicador	Sentido del indicador	Meta	Avance Anual	% Avance de la Meta

Posición en el Índice de Rezago Social	Lugar que ocupa Jalisco dentro del contexto de las entidades federativas del país respecto al Índice de Rezago Social, el cual es una medida agregada que se compone de variables de educación, acceso a servicios de salud, servicios básicos en la vivienda, de calidad y espacios en la misma, y activos en el hogar. Es decir, proporciona el resumen de cuatro carencias sociales de la medición de pobreza del CONEVAL: rezago educativo, acceso a los servicios de salud, acceso a los servicios básicos en la vivienda, y la calidad y espacios en la vivienda.	Ascendente	29.00	N	N

Parámetros			Semáforo
60	80	100	En riesgo

Método de Cálculo	Dimensión del Indicador	Frecuencia de Medición	Tipo de Indicador
(1479 Numero de Posición(Realizado)/1479 Numero de Posición(Programado))*100	Eficacia	Quinquenal	Estratégico
	Cobertura	**Unidad de Medida**	**Tipo de Acumulación**
	Estatal	Posición	Valor presente
Nota Técnica			

Nivel	Propósito	Resumen Narrativo	Aumentar la calidad de vida de las personas a través de la promoción de la actividad física y el deporte con oportunidades de acceso incluyentes, diversas y bajo la perspectiva de igualdad de género; que propicien la práctica cotidiana, el desarrollo del talento deportivo y su proyección nacional e internacional, así como la generación de espacios y programas de recreación, ocio, esparcimiento y espectáculo, promoviendo los resultados que influyan en la sociedad.

Nombre del Indicador	Descripción del Indicador	Sentido del indicador	Meta	Avance Anual	% Avance de la Meta
Número de atletas jaliscienses que se integran a la selección nacional.	Este indicador muestra el número de los atletas jaliscienses que se integran a la selección nacional y representan al país en competencias internacionales.	Ascendente	350.00	N	N

Parámetros			Semáforo
60	80	100	En riesgo

Método de Cálculo	Dimensión del Indicador	Frecuencia de Medición	Tipo de Indicador
(1727 Numero de Atletas(Realizado)/1727 Numero de Atletas(Programado))*100	Eficacia	Mensual	Estratégico
	Cobertura	**Unidad de Medida**	**Tipo de Acumulación**
	Estatal	Atleta	Valor presente
Nota Técnica			

Nivel	Componente	Resumen Narrativo	Estímulos otorgados a los atletas de alto rendimiento para reconocer sus méritos deportivos

Nombre del Indicador	Descripción del Indicador	Sentido del indicador	Meta	Avance Anual	% Avance de la Meta
Total de estímulos entregados para atletas de alto rendimiento.	Estímulos al mérito deportivo entregados a los atletas de alto rendimiento.	Ascendente	600.00	0.00	0.00

Parámetros			Semáforo
60	80	100	En riesgo

Método de Cálculo	Dimensión del Indicador	Frecuencia de Medición	Tipo de Indicador
(Número de estímulos para atletas de alto rendimiento.(Realizado)/Número de estímulos para atletas de alto rendimiento.(Programado))*100	Eficiencia	Trimestral	Gestión
	Cobertura	**Unidad de Medida**	**Tipo de Acumulación**
	Estatal	Entrega	Suma
Nota Técnica			

Nivel	Componente	Resumen Narrativo	Lecciones deportivas otorgadas a través de las Escuelas de Iniciación Deportiva.

Nombre del Indicador	Descripción del Indicador	Sentido del indicador	Meta	Avance Anual	% Avance de la Meta
Total de matricula en escuelas de iniciación deportiva.	Total de alumnos inscritos en las escuelas de iniciación deportiva del CODE Jalisco.	Ascendente	10,000.00	2,078.00	20.78

Parámetros			Semáforo
60	80	100	En riesgo

Método de Cálculo	Dimensión del Indicador	Frecuencia de Medición	Tipo de Indicador
(Número de alumnos en las escuelas de iniciación deportiva.(Realizado)/Número de alumnos en las escuelas de iniciación deportiva.(Programado))*100	Eficiencia	Trimestral	Gestión
	Cobertura	**Unidad de Medida**	**Tipo de Acumulación**
	Estatal	Alumno	Valor presente
Nota Técnica	Durante el último trimestre del año se reanudó un porcentaje bajo de la escuelas de natación, aplicando las medidas de higiene y prevención emitidas por las autoridades con relación a la prevención del contagio de COVID-19.		

DATOS DEL PROGRAMA

Gestión Administrativa y Operativa del CODE

Unidad responsable | **Consejo Estatal para el Fomento Deportivo (CODE Jalisco)**

Plan Estatal de Gobernanza y Desarrollo

Eje	Desarrollo Social	Tema	Deporte y activación física

Presupuesto Devengado	
Monto	251,261,557.99

Finalidad	Desarrollo Social	Función	Recreación, Cultura y Otras Manifestaciones Sociales	Subfunción	Deporte y Recreación

Objetivos

Nivel	Fin	Resumen Narrativo	Contribuir a mejorar las condiciones sociales propicias para el acceso efectivo a los derechos sociales que impulsen capacidades de las personas y sus comunidades para reducir brechas de desigualdad, mediante la reconstrucción de un sentido de colectividad y corresponsabilidad del gobierno y la sociedad en general.

Nombre del Indicador	Descripción del Indicador	Sentido del indicador	Meta	Avance Anual	% Avance de la Meta
Posición en el Índice de Rezago Social	Lugar que ocupa Jalisco dentro del contexto de las entidades federativas del país respecto al Índice de Rezago Social, el cual es una medida agregada que se compone de variables de educación, acceso a servicios de salud, servicios básicos en la vivienda, de calidad y espacios en la misma, y activos en el hogar. Es decir, proporciona el resumen de cuatro carencias sociales de la medición de pobreza del CONEVAL: rezago educativo, acceso a los servicios de salud, acceso a los servicios básicos en la vivienda, y la calidad y espacios en la vivienda.	Ascendente	29.00	N	N

Parámetros			Semáforo

60	80	100	En riesgo	

Método de Cálculo	Dimensión del Indicador	Frecuencia de Medición	Tipo de Indicador
(1479 Numero de Posición(Realizado)/1479 Numero de Posición(Programado))*100	Eficacia	Quinquenal	Estratégico
	Cobertura	**Unidad de Medida**	**Tipo de Acumulación**
	Estatal	Posición	Valor presente
Nota Técnica			

Nivel	Propósito	Resumen Narrativo	Aumentar la calidad de vida de las personas a través de la promoción de la actividad física y el deporte con oportunidades de acceso incluyentes, diversas y bajo la perspectiva de igualdad de género; que propicien la práctica cotidiana, el desarrollo del talento deportivo y su proyección nacional e internacional, así como la generación de espacios y programas de recreación, ocio, esparcimiento y espectáculo, promoviendo los resultados que influyan en la sociedad.

Nombre del Indicador	Descripción del Indicador	Sentido del indicador	Meta	Avance Anual	% Avance de la Meta
Porcentaje de eficiencia de la delegación Jalisco en el Nacional Juvenil.	Este indicador muestra el porcentaje de eficiencia que obtiene la delegación Jalisco en el evento Nacional Juvenil.	Ascendente	42.50	N	N

Parámetros			Semáforo
60	80	100	En riesgo

Método de Cálculo	Dimensión del Indicador	Frecuencia de Medición	Tipo de Indicador
(1725 Numero de Porcentaje(Realizado)/1725 Numero de Porcentaje(Programado))*100	Eficacia	Anual	Estratégico
	Cobertura	**Unidad de Medida**	**Tipo de Acumulación**
	Estatal	Porcentaje	Valor presente
Nota Técnica	Por la pandemia de Covid-19, se pospuso hasta que hubiera condiciones la estrategia de manera general ya que implicaba la aplicación del instrumento a los alumnos de manera presencial.		

Nivel	Componente	Resumen Narrativo	Capacitación administrativa y técnica, otorgada al personal del Organismo.

Nombre del Indicador	Descripción del Indicador	Sentido del indicador	Meta	Avance Anual	% Avance de la Meta
Porcentaje de cumplimiento del programa anual de capacitación.	Avance en el cumplimiento del programa anual de capacitación para el personal del CODE Jalisco.	Ascendente	100.00	0.00	0.00

Parámetros			Semáforo
60	80	100	En riesgo

Método de Cálculo	Dimensión del Indicador	Frecuencia de Medición	Tipo de Indicador
(Porcentaje de programa anual de capacitación.(Realizado)/Porcentaje de programa anual de capacitación.(Programado))*100	Eficiencia	Trimestral	Estratégico
	Cobertura	**Unidad de Medida**	**Tipo de Acumulación**
	Estatal	Porcentaje	Suma
Nota Técnica	No fue posible poner en marcha el programa de capacitación por las medidas de prevención para la propagación del COVID-19, que ha implementado la institución con sus recursos humanos.		

Nivel	Componente	Resumen Narrativo	Administración adecuada de los recursos humanos y financieros, para dar soporte a la estructura institucional en el desarrollo de sus atribuciones.

Nombre del Indicador	Descripción del Indicador	Sentido del indicador	Meta	Avance Anual	% Avance de la Meta
Porcentaje de cumplimiento en el avance presupuestal.	Avance en la aplicación del presupuesto conforme a lo programado.	Ascendente	100.00	99.00	99.00

Parámetros			Semáforo
60	80	100	Óptimo

Método de Cálculo	Dimensión del Indicador	Frecuencia de Medición	Tipo de Indicador
(Porcentaje de Avance presupuestal.(Realizado)/Porcentaje de Avance presupuestal.(Programado))*100	Eficiencia	Trimestral	Gestión
	Cobertura	**Unidad de Medida**	**Tipo de Acumulación**
	Estatal	Porcentaje	Suma
Nota Técnica			

DATOS DEL PROGRAMA

Proyectos deportivos para la profesionalización del deporte municipal a beneficio de los jaliscienses.

Unidad responsable | **Consejo Estatal para el Fomento Deportivo (CODE Jalisco)**

Plan Estatal de Gobernanza y Desarrollo

Eje	Desarrollo Social	Tema	Deporte y activación física

Presupuesto Devengado	
Monto	1,467,770.88

Finalidad	Desarrollo Social	Función	Recreación, Cultura y Otras Manifestaciones Sociales	Subfunción	Deporte y Recreación

Objetivos

Nivel	Fin	Resumen Narrativo	Contribuir a mejorar las condiciones sociales propicias para el acceso efectivo a los derechos sociales que impulsen capacidades de las personas y sus comunidades para reducir brechas de desigualdad, mediante la reconstrucción de un sentido de colectividad y corresponsabilidad del gobierno y la sociedad en general.

Nombre del Indicador	Descripción del Indicador	Sentido del indicador	Meta	Avance Anual	% Avance de la Meta
Posición en el Índice de Rezago Social	Lugar que ocupa Jalisco dentro del contexto de las entidades federativas del país respecto al Índice de Rezago Social, el cual es una medida agregada que se compone de variables de educación, acceso a servicios de salud, servicios básicos en la vivienda, de calidad y espacios en la misma, y activos en el hogar. Es decir, proporciona el resumen de cuatro carencias sociales de la medición de pobreza del CONEVAL: rezago educativo, acceso a los servicios de salud, acceso a los servicios básicos en la vivienda, y la calidad y espacios en la vivienda.	Ascendente	29.00	N	N

Parámetros			Semáforo
60	80	100	En riesgo

Método de Cálculo	Dimensión del Indicador	Frecuencia de Medición	Tipo de Indicador
(1479 Numero de Posición(Realizado)/1479 Numero de Posición(Programado))*100	Eficacia	Quinquenal	Estratégico
	Cobertura	**Unidad de Medida**	**Tipo de Acumulación**
	Estatal	Posición	Valor presente
Nota Técnica			

Nivel	Propósito	Resumen Narrativo	Aumentar la calidad de vida de las personas a través de la promoción de la actividad física y el deporte con oportunidades de acceso incluyentes, diversas y bajo la perspectiva de igualdad de género; que propicien la práctica cotidiana, el desarrollo del talento deportivo y su proyección nacional e internacional, así como la generación de espacios y programas de recreación, ocio, esparcimiento y espectáculo, promoviendo los resultados que influyan en la sociedad.

Nombre del Indicador	Descripción del Indicador	Sentido del indicador	Meta	Avance Anual	% Avance de la Meta
Población que participa en los proyectos de cultura física en el Estado.	Este indicador muestra el número de personas que participa en los proyectos de cultura física que organiza el CODE Jalisco en el estado.	Ascendente	232,363.00	N	N
		Parámetros			Semáforo
		60	80	100	En riesgo

Método de Cálculo	Dimensión del Indicador	Frecuencia de Medición	Tipo de Indicador
(1728 Numero de Personas(Realizado)/1728 Numero de Personas(Programado))*100	Eficacia	Mensual	Estratégico
	Cobertura	Unidad de Medida	Tipo de Acumulación
	Estatal	Persona	Valor presente
Nota Técnica			

Nivel	Componente	Resumen Narrativo	Cursos de capacitación otorgados para profesionalizar el deporte municipal

Nombre del Indicador	Descripción del Indicador	Sentido del indicador	Meta	Avance Anual	% Avance de la Meta
Total de cursos de capacitación deportiva otorgados.	Cursos de capacitación deportiva impartidos por el CODE Jalisco.	Ascendente	20.00	25.00	125.00
		Parámetros			Semáforo
		60	80	100	Óptimo

Método de Cálculo	Dimensión del Indicador	Frecuencia de Medición	Tipo de Indicador
(Número de cursos de capacitación deportiva.(Realizado)/Número de cursos de capacitación deportiva.(Programado))*100	Eficiencia	Trimestral	Gestión
	Cobertura	Unidad de Medida	Tipo de Acumulación
	Estatal	Curso	Suma
Nota Técnica			

Nivel	Componente	Resumen Narrativo	Acciones de organización para la operación de centros de iniciación deportiva en municipios.

Nombre del Indicador	Descripción del Indicador	Sentido del indicador	Meta	Avance Anual	% Avance de la Meta
Total de escuelas deportivas municipales.	Escuelas deportivas municipales que se encuentran en operación.	Ascendente	40.00	24.00	60.00
		Parámetros			Semáforo
		60	80	100	Mejorable

Método de Cálculo	Dimensión del Indicador	Frecuencia de Medición	Tipo de Indicador
(Número de escuelas deportivas municipales.(Realizado)/Número de escuelas deportivas municipales.(Programado))*100	Eficiencia	Trimestral	Gestión
	Cobertura	Unidad de Medida	Tipo de Acumulación
	Estatal	Cantidad	Suma
Nota Técnica			

DATOS DEL PROGRAMA

Gestión para el Desarrollo Económico

Unidad responsable	Coordinación General Estratégica de Crecimiento y Desarrollo Económico

Plan Estatal de Gobernanza y Desarrollo

Eje	Gobierno efectivo e integridad pública	Tema	Administración Pública

Presupuesto Devengado	
Monto	12,020,540.72

Finalidad	Desarrollo Económico	Función	Asuntos Económicos, Comerciales y Laborales en General	Subfunción	Asuntos Económicos y Comerciales en General

Objetivos

Nivel	Componente	Resumen Narrativo	Informes elaborados de la eficiencia del presupuesto para la gestión del desarrollo económico

Nombre del Indicador	Descripción del Indicador	Sentido del indicador	Meta	Avance Anual	% Avance de la Meta
Total de informes elaborados de eficiencia presupuestal	Este indicador mide el total de informes elaborados de eficiencia presupuestal	Ascendente	2.00	2.00	100.00

Parámetros			Semáforo
60	80	100	Óptimo

Método de Cálculo	Dimensión del Indicador	Frecuencia de Medición	Tipo de Indicador
(Número de informes elaborados de eficiencia presupuestal(Realizado)/Número de informes elaborados de eficiencia presupuestal(Programado))*100	Eficacia	Trimestral	Gestión
	Cobertura	**Unidad de Medida**	**Tipo de Acumulación**
	Estatal	Informe	Suma

Nota Técnica	

DATOS DEL PROGRAMA

Fortalecimiento estratégico de la política de desarrollo territorial

Unidad responsable	Coordinación General Estratégica de Gestión del Territorio

Plan Estatal de Gobernanza y Desarrollo

Eje	Desarrollo sostenible del territorio	Tema	Gobernanza territorial y desarrollo regional

Presupuesto Devengado	
Monto	9,494,784.77

Finalidad	Gobierno	Función	Coordinación de la Política de Gobierno	Subfunción	Territorio

Objetivos

Nivel	Fin	Resumen Narrativo	Contribuir al incremento de las capacidades de la gestión pública estatal para alcanzar con eficiencia, integridad y transparencia los resultados establecidos en el Plan Estatal de Gobernanza y Desarrollo, a través de la incorporación de procesos de participación ciudadana, profesionalización del servicio civil, innovación, control interno, monitoreo y evaluación.

Nombre del Indicador	Descripción del Indicador	Sentido del indicador	Meta	Avance Anual	% Avance de la Meta
Porcentaje de cumplimiento promedio de las metas de MIDE Jalisco	Este indicador mide las etapas de seguimiento y evaluación de los indicadores de cada uno de los ámbitos clave mediante el Sistema de Información Estratégica. Lo anterior permite verificar el impacto, la eficacia y la eficiencia de los proyectos.	Ascendente	93.89	85.43	90.99

Parámetros			Semáforo
60	80	100	En riesgo

Método de Cálculo	Dimensión del Indicador	Frecuencia de Medición	Tipo de Indicador
(797 Numero de Porcentaje(Realizado)/797 Numero de Porcentaje(Programado))*100	Eficacia	Anual	Estratégico
	Cobertura	**Unidad de Medida**	**Tipo de Acumulación**
	Estatal	Porcentaje	Valor presente

Nota Técnica	

Nivel	Propósito	Resumen Narrativo	Incrementar la participación ciudadana en procesos de planeación, monitoreo y evaluación en los instrumentos del sistema de planeación participativa, así como fomentar procesos de gobernanza en la administración pública estatal y los Ayuntamientos, mediante la capacitación a la ciudadanía y al funcionariado estatal y municipal, el fomento y uso de mecanismos participativos vinculados a los procesos y proyectos de decisión pública en el Gobierno de Jalisco.

Nombre del Indicador	Descripción del Indicador	Sentido del indicador	Meta	Avance Anual	% Avance de la Meta
Posición en el indicador de las actividades de monitoreo y evaluación, CONEVAL	Permite conocer el avance en la institucionalización del monitoreo y evaluación en las entidades federativas. Parte de ocho elementos analizados mediante variables distribuidas en dos componentes de tal forma que se identifique tanto la normativa existente para dichos elementos como su puesta en marcha. La recolección de información se sustenta en dos principios generales establecidos: la transparencia y la rendición de cuentas.	Descendente	1.00	N	N

Parámetros			Semáforo
60	80	100	En riesgo

Método de Cálculo	Dimensión del Indicador	Frecuencia de Medición	Tipo de Indicador
(1488 Numero de Posición(Realizado)/1488 Numero de Posición(Programado))*100	Eficacia	Bienal	Estratégico
	Cobertura	**Unidad de Medida**	**Tipo de Acumulación**
	Estatal	Posición	Valor presente

Nota Técnica	

DATOS DEL PROGRAMA

Representación y Vinculación con el Poder Ejecutivo, Legislativo y Judicial, con Entidades Federativas y las misiones extranjeras acreditadas en México

Unidad responsable	Unidad de Enlace Federal y Asuntos Internacionales

Plan Estatal de Gobernanza y Desarrollo

Eje	Gobierno efectivo e integridad pública	Tema	Administración Pública

Presupuesto Devengado	
Monto	18,658,944.83

Finalidad	Gobierno	Función	Otros Servicios Generales	Subfunción	Otros

Objetivos

Nivel	Fin	Resumen Narrativo	Contribuir al incremento de las capacidades de la gestión pública estatal para alcanzar con eficiencia, integridad y transparencia los resultados establecidos en el Plan Estatal de Gobernanza y Desarrollo, a través de la incorporación de procesos de participación ciudadana, profesionalización del servicio civil, innovación, control interno, monitoreo y evaluación.

Nombre del Indicador	Descripción del Indicador	Sentido del indicador	Meta	Avance Anual	% Avance de la Meta
Posición en el Subíndice Gobiernos Eficientes y Eficaces del Índice de Competitividad, IMCO	El subíndice Gobiernos eficientes y eficaces evalúa la forma en que los gobiernos de las entidades federativas son capaces de influir positivamente en la competitividad mediante políticas públicas orientadas a fomentar el desarrollo económico local. Se evalúa la calidad de la gestión fiscal y financiera local, así como el grado de transparencia y rendición de cuentas asociado a la misma. De igual modo, se evalúa cómo los ingresos fiscales contribuyen al crecimiento de la economía formal.	Descendente	3.00	5.00	166.67

Parámetros			Semáforo
60	80	100	En riesgo

Método de Cálculo	Dimensión del Indicador	Frecuencia de Medición	Tipo de Indicador
(1489 Numero de Posición(Realizado)/1489 Numero de Posición(Programado))*100	Eficacia	Bienal	Estratégico
	Cobertura	**Unidad de Medida**	**Tipo de Acumulación**
	Estatal	Posición	Valor presente

Nota Técnica	Cancelado por la contingencia sanitaria COVID 19

Nivel	Propósito	Resumen Narrativo	Transformar la efectividad de las instituciones públicas, a través de la profesionalización de los servidores públicos, la mejora de los servicios, estrategias que impulsen una gestión orientada a resultados enfocada a la sociedad, así como la eficiencia, transparencia y procesos de adquisiciones de bienes y servicios públicos libres de sobornos y abiertos.

Nombre del Indicador	Descripción del Indicador	Sentido del indicador	Meta	Avance Anual	% Avance de la Meta
Porcentaje de servidores públicos que asisten cuando menos a un evento de capacitación al año	Es la proporción de servidores públicos que acuden cuando menos a un evento de capacitación respecto del total de servidores públicos.	Ascendente	50.00	N	N

Parámetros			Semáforo
60	80	100	En riesgo

Método de Cálculo	Dimensión del Indicador	Frecuencia de Medición	Tipo de Indicador
(1758 Numero de Porcentaje(Realizado)/1758 Numero de Porcentaje(Programado))*100	Eficacia	Mensual	Estratégico
	Cobertura	**Unidad de Medida**	**Tipo de Acumulación**
	Estatal	Porcentaje	Valor presente

Nota Técnica	

Nivel	Componente	Resumen Narrativo	Convenios, Acuerdos y Proyectos suscritos por la Conferencia Nacional de Gobernadores

Nombre del Indicador	Descripción del Indicador	Sentido del indicador	Meta	Avance Anual	% Avance de la Meta
Total de participación en reuniones CONAGO	Participar en las comisiones y reuniones realizadas de la Conferencia Nacional de Gobernadores.	Ascendente	10.00	10.00	100.00

Parámetros			Semáforo
60	80	100	Óptimo

Método de Cálculo	Dimensión del Indicador	Frecuencia de Medición	Tipo de Indicador
(Número de comisiones y reuniones(Realizado)/Número de comisiones y reuniones (Programado))*100	Eficiencia	Trimestral	Gestión
	Cobertura	**Unidad de Medida**	**Tipo de Acumulación**
	Estatal	Reunión	Suma

Nota Técnica	

Nivel	Componente	Resumen Narrativo	Acciones realizadas para la administración eficiente de los bienes y servicios

Nombre del Indicador	Descripción del Indicador	Sentido del indicador	Meta	Avance Anual	% Avance de la Meta
Total de solicitudes atendidas	Acciones realizadas para la administración eficiente de los bienes y servicios	Ascendente	1,200.00	559.00	46.58

Parámetros			Semáforo
60	80	100	En riesgo

Método de Cálculo	Dimensión del Indicador	Frecuencia de Medición	Tipo de Indicador
(Porcentaje de acciones realizadas(Realizado)/Porcentaje de acciones realizadas (Programado))*100	Eficiencia	Trimestral	Gestión
	Cobertura	**Unidad de Medida**	**Tipo de Acumulación**
	Estatal	Porcentaje	Suma

Nota Técnica	

Nivel	Componente	Resumen Narrativo	Acciones realizadas para la atención de solicitudes de tramites y servicios requeridos por los ciudadanos ente la representación del Gobierno del Estado

Nombre del Indicador	Descripción del Indicador	Sentido del indicador	Meta	Avance Anual	% Avance de la Meta
Total de ciudadanos atendidos	Acciones realizadas para la atención de solicitudes de tramites y servicios requeridos por los ciudadanos ante la representación del Gobierno del Estado.	Ascendente	1,520.00	1,323.00	87.04

Parámetros			Semáforo
60	80	100	Óptimo

Método de Cálculo	Dimensión del Indicador	Frecuencia de Medición	Tipo de Indicador

(Ciudadanos atendidos(Realizado)/Ciudadanos atendidos(Programado))*100	Eficiencia	Trimestral	Gestión
	Cobertura	**Unidad de Medida**	**Tipo de Acumulación**
	Estatal	Ciudadano	Suma
Nota Técnica			

Nivel	Componente	**Resumen Narrativo**	Acciones de cooperación realizadas para la atención de agendas de trabajo nacionales concertadas				
Nombre del Indicador		**Descripción del Indicador**	**Sentido del indicador**	**Meta**	**Avance Anual**	**% Avance de la Meta**	
Total de agendas de trabajo atendidas		Realización de las agendas de trabajo en Jalisco y la Ciudad de México	Ascendente	26.00	18.00	69.23	
			Parámetros			**Semáforo**	
			60	80	100	Mejorable	
Método de Cálculo		**Dimensión del Indicador**	**Frecuencia de Medición**			**Tipo de Indicador**	
(Número de agendas de trabajo atendidas(Realizado)/Número de agendas de trabajo atendidas(Programado))*100		Eficiencia	Trimestral			Gestión	
		Cobertura	**Unidad de Medida**			**Tipo de Acumulación**	
		Estatal	Agenda			Suma	
Nota Técnica							

Nivel	Componente	**Resumen Narrativo**	Acciones de cooperación realizadas con Organismos y Entidades Internacionales, Gubernamentales y no Gubernamentales.				
Nombre del Indicador		**Descripción del Indicador**	**Sentido del indicador**	**Meta**	**Avance Anual**	**% Avance de la Meta**	
Total de proyectos promovidos		Acciones de cooperación realizadas con Organismos y Entidades Internacionales, Gubernamentales y no Gubernamentales	Ascendente	9.00	12.00	133.33	
			Parámetros			**Semáforo**	
			60	80	100	En riesgo	
Método de Cálculo		**Dimensión del Indicador**	**Frecuencia de Medición**			**Tipo de Indicador**	
(Acciones de cooperación(Realizado)/Acciones de cooperación(Programado))*100		Eficiencia	Trimestral			Gestión	
		Cobertura	**Unidad de Medida**			**Tipo de Acumulación**	
		Estatal	Proyecto			Suma	
Nota Técnica							

Nivel	Componente	**Resumen Narrativo**	Reuniones vinculadas con los Poderes Ejecutivo, Legislativo y Judicial.				
Nombre del Indicador		**Descripción del Indicador**	**Sentido del indicador**	**Meta**	**Avance Anual**	**% Avance de la Meta**	
Porcentaje de reuniones atendidas		Este indicador mide el porcentaje de reuniones atendidas	Ascendente	31.00	19.00	61.29	
			Parámetros			**Semáforo**	
			60	80	100	Mejorable	
Método de Cálculo		**Dimensión del Indicador**	**Frecuencia de Medición**			**Tipo de Indicador**	
(Reuniones, eventos realizados(Realizado)/Reuniones, eventos realizados(Programado))*100		Eficacia	Trimestral			Gestión	
		Cobertura	**Unidad de Medida**			**Tipo de Acumulación**	
		Estatal	Porcentaje			Suma	
Nota Técnica							

Nivel	Componente	**Resumen Narrativo**	Reuniones desarrolladas con Organismos Constitucionales Autónomos				
Nombre del Indicador		**Descripción del Indicador**	**Sentido del indicador**	**Meta**	**Avance Anual**	**% Avance de la Meta**	
Porcentaje de reuniones y acuerdos atendidos		Este indicador mide el porcentaje de reuniones y acuerdos atendidos	Descendente	30.00	18.00	60.00	
			Parámetros			**Semáforo**	
			60	80	100	Mejorable	
Método de Cálculo		**Dimensión del Indicador**	**Frecuencia de Medición**			**Tipo de Indicador**	
(Reuniones, eventos a Organismos Autónomos(Realizado)/Reuniones, eventos a Organismos Autónomos(Programado))*100		Eficacia	Trimestral			Gestión	
		Cobertura	**Unidad de Medida**			**Tipo de Acumulación**	
		Estatal	Porcentaje			Suma	
Nota Técnica							

DATOS DEL PROGRAMA

Prevención e Investigación y Combate a la Corrupción

Unidad responsable	Fiscalía Especializada en Combate a la Corrupción

Plan Estatal de Gobernanza y Desarrollo

Eje	Seguridad, justicia y Estado de derecho	Tema	Procuración de justicia

Presupuesto Devengado	
Monto	49,256,094.66

Finalidad	Gobierno	Función	Justicia	Subfunción	Procuración de Justicia

Objetivos

Nivel	Fin	Resumen Narrativo	Contribuir a consolidar el Estado de derecho y la cultura de paz a través de la prevención, la atención oportuna y eficaz de las demandas sociales en materia de seguridad y justicia, garantizando el derecho humano de integridad física y psíquica, reparando el tejido social, recuperando la autoridad de las instituciones e impulsar condiciones para una producción conjunta de seguridad, incluyente y sustentable con los actores sociales y gubernamentales.

Nombre del Indicador	Descripción del Indicador	Sentido del indicador	Meta	Avance Anual	% Avance de la Meta
Posición en el Índice de Desarrollo Democrático	Mide el desarrollo democrático por entidad, basado en tres planos o dimensiones de la democracia: 1. Democracia de los ciudadano; 2. Democracia de las instituciones; y 3. Ejercicio de poder efectivo para gobernar.	Descendente	15.00	13.00	86.67

Parámetros			Semáforo
60	80	100	En riesgo

Método de Cálculo	Dimensión del Indicador	Frecuencia de Medición	Tipo de Indicador
(1486 Numero de Posición(Realizado)/1486 Numero de Posición(Programado))*100	Eficacia	Anual	Estratégico
	Cobertura	**Unidad de Medida**	**Tipo de Acumulación**
	Estatal	Posición	Valor presente
Nota Técnica			

Nivel	Propósito	Resumen Narrativo	Recuperar la capacidad de disuasión del Estado, con un modelo de procuración de justicia cercano a la ciudadanía con el cual se propicie la cultura de la denuncia; dirigiendo los esfuerzos a la reducción de la impunidad a través de una eficiente investigación y persecución del delito apegada a los protocolos y al respeto irrestricto de los derechos humanos, usando como estrategia la coordinación interinstitucional, la modernización de las plataformas tecnológicas y el cumplimiento del servicio civil de carrera basado en la capacitación, profesionalización y certificación del personal.

Nombre del Indicador	Descripción del Indicador	Sentido del indicador	Meta	Avance Anual	% Avance de la Meta
Porcentaje de averiguaciones previas determinadas respecto al total de averiguaciones abiertas	Representa el porcentaje de averiguaciones previas y/o carpetas de investigación que resuelve (determina) el Ministerio Público, del total de las averiguaciones previas y/o carpetas de investigación abiertas por delitos del fuero común	Ascendente	53.28	70.90	133.07

Parámetros			Semáforo
60	80	100	En riesgo

Método de Cálculo	Dimensión del Indicador	Frecuencia de Medición	Tipo de Indicador
(1664 Numero de Porcentaje(Realizado)/1664 Numero de Porcentaje(Programado))*100	Eficacia	Anual	Estratégico
	Cobertura	**Unidad de Medida**	**Tipo de Acumulación**
	Estatal	Porcentaje	Valor presente
Nota Técnica			

Nivel	Componente	Resumen Narrativo	Sistemas integrales de gestión y administración implementados de acuerdo a la normatividad para la mejora continua y rendición de cuentas.

Nombre del Indicador	Descripción del Indicador	Sentido del indicador	Meta	Avance Anual	% Avance de la Meta
Sistemas integrales de gestión y administración implementados de acuerdo a la normatividad enfocados a la mejora continua y rendición de cuentas.	El indicador muestra el total de sistemas integrales y procesos administrativos con enfoque de mejora continua y rendición de cuentas	Ascendente	10.00	8.00	80.00

Parámetros			Semáforo
60	80	100	Óptimo

Método de Cálculo	Dimensión del Indicador	Frecuencia de Medición	Tipo de Indicador
(Sistemas integrales(Realizado)/Sistemas integrales(Programado))*100	Eficacia	Trimestral	Gestión
	Cobertura	**Unidad de Medida**	**Tipo de Acumulación**
	Estatal	Sistema	Suma
Nota Técnica			

Nivel	Componente	Resumen Narrativo	Estrategias con perspectiva de genero y derechos humanos implementadas para contribuir a reducir las brechas de desigualdad.

Nombre del Indicador	Descripción del Indicador	Sentido del indicador	Meta	Avance Anual	% Avance de la Meta
Porcentaje de acciones con perspectiva de genero y derechos humanos.	Este indicador muestra porcentaje de avance logrado respecto a las acciones con perspectiva de genero y derechos humanos implementados	Ascendente	4.00	5.00	125.00

Parámetros			Semáforo
60	80	100	Óptimo

Método de Cálculo	Dimensión del Indicador	Frecuencia de Medición	Tipo de Indicador
(Acciones con perspectiva de genero y derechos humanos(Realizado)/Acciones con perspectiva de genero y derechos humanos(Programado))*100	Eficacia	Trimestral	Gestión
	Cobertura	**Unidad de Medida**	**Tipo de Acumulación**
	Estatal	Acción	Suma
Nota Técnica			

Nivel	Componente	Resumen Narrativo	Carpetas de Investigaciones judicializadas por hechos de corrupción que contribuyen a la mejora de la procuración de justicia.

Nombre del Indicador	Descripción del Indicador	Sentido del indicador	Meta	Avance Anual	% Avance de la Meta
Porcentaje de carpetas de investigación enviadas a proceso de judicialización.	El indicador muestra el porcentaje de carpetas de investigación que han pasado al proceso de judicialización.	Ascendente	45.00	60.00	133.33

Parámetros			Semáforo
60	80	100	En riesgo

Método de Cálculo	Dimensión del Indicador	Frecuencia de Medición	Tipo de Indicador

(Carpetas de investigación(Realizado)/Carpetas de investigación(Programado))*100	Eficacia	Mensual	Gestión
	Cobertura	**Unidad de Medida**	**Tipo de Acumulación**
	Estatal	Carpeta de Investigación	Suma
Nota Técnica			

Nivel	Componente	**Resumen Narrativo**	Estrategias implementadas para la prevención y el combate a la corrupción.			
Nombre del Indicador		**Descripción del Indicador**	**Sentido del indicador**	**Meta**	**Avance Anual**	**% Avance de la Meta**
Porcentaje de acciones de prevención para el combate a la corrupción implementadas.		Este indicador muestra porcentaje de avance logrado respecto a las acciones de prevención y combate a la corrupción implementadas.	Ascendente	54.00	89.54	165.81
			Parámetros			**Semáforo**
			60	80	100	En riesgo
Método de Cálculo		**Dimensión del Indicador**	**Frecuencia de Medición**			**Tipo de Indicador**
(acciones en combate a la corrupción(Realizado)/acciones en combate a la corrupción (Programado))*100		Eficacia	Mensual			Gestión
		Cobertura	**Unidad de Medida**			**Tipo de Acumulación**
		Estatal	Acción			Suma
Nota Técnica						

DATOS DEL PROGRAMA

Investigar y Perseguir los Delitos Electorales de Orden Estatal

Unidad responsable	Fiscalía Especializada en Materia de Delitos Electorales

Plan Estatal de Gobernanza y Desarrollo

Eje	Seguridad, justicia y Estado de derecho	Tema	Procuración de justicia

Presupuesto Devengado	
Monto	3,501,093.46

Finalidad	Gobierno	Función	Justicia	Subfunción	Procuración de Justicia

Objetivos

Nivel	Fin	Resumen Narrativo	Contribuir a consolidar el Estado de derecho y la cultura de paz a través de la prevención, la atención oportuna y eficaz de las demandas sociales en materia de seguridad y justicia, garantizando el derecho humano de integridad física y psíquica, reparando el tejido social, recuperando la autoridad de las instituciones e impulsar condiciones para una producción conjunta de seguridad, incluyente y sustentable con los actores sociales y gubernamentales.

Nombre del Indicador	Descripción del Indicador	Sentido del indicador	Meta	Avance Anual	% Avance de la Meta
Posición en el Índice de Desarrollo Democrático	Mide el desarrollo democrático por entidad, basado en tres planos o dimensiones de la democracia: 1. Democracia de los ciudadano; 2. Democracia de las instituciones; y 3. Ejercicio de poder efectivo para gobernar.	Descendente	15.00	13.00	86.67

Parámetros			Semáforo
60	80	100	En riesgo

Método de Cálculo	Dimensión del Indicador	Frecuencia de Medición	Tipo de Indicador
(1486 Numero de Posición(Realizado)/1486 Numero de Posición(Programado))*100	Eficacia	Anual	Estratégico
	Cobertura	**Unidad de Medida**	**Tipo de Acumulación**
	Estatal	Posición	Valor presente
Nota Técnica			

Nivel	Propósito	Resumen Narrativo	Recuperar la capacidad de disuasión del Estado, con un modelo de procuración de justicia cercano a la ciudadanía con el cual se propicie la cultura de la denuncia; dirigiendo los esfuerzos a la reducción de la impunidad a través de una eficiente investigación y persecución del delito apegada a los protocolos y al respeto irrestricto de los derechos humanos, usando como estrategia la coordinación interinstitucional, la modernización de las plataformas tecnológicas y el cumplimiento del servicio civil de carrera basado en la capacitación, profesionalización y certificación del personal.

Nombre del Indicador	Descripción del Indicador	Sentido del indicador	Meta	Avance Anual	% Avance de la Meta
Porcentaje de población que percibe a los ministerios públicos y procuradurías como corruptas	Este indicador muestra el porcentaje de la población de 18 años y más que considera a los ministerios públicos y procuradurías como corruptas.	Descendente	58.24	67.30	115.56

Parámetros			Semáforo
60	80	100	En riesgo

Método de Cálculo	Dimensión del Indicador	Frecuencia de Medición	Tipo de Indicador
(1592 Numero de Porcentaje(Realizado)/1592 Numero de Porcentaje(Programado))*100	Eficacia	Anual	Estratégico
	Cobertura	**Unidad de Medida**	**Tipo de Acumulación**
	Estatal	Porcentaje	Valor presente
Nota Técnica			

Nivel	Componente	Resumen Narrativo	Carpetas de investigación en materia de delitos electorales recibidas.

Nombre del Indicador	Descripción del Indicador	Sentido del indicador	Meta	Avance Anual	% Avance de la Meta
Porcentaje de Carpetas de investigación instauradas en materia de delitos electorales	Este indicador mide la procuración de justicia en materia penal electoral mediante la atención expedita de las carpetas de investigación radicadas.	Ascendente	100.00	100.00	100.00

Parámetros			Semáforo
60	80	100	Óptimo

Método de Cálculo	Dimensión del Indicador	Frecuencia de Medición	Tipo de Indicador
(588 (1)_Total de carpetas de investigación integradas(Realizado)/588 (1)_Total de carpetas de investigación integradas(Programado))*100	Eficacia	Semestral	Gestión
	Cobertura	**Unidad de Medida**	**Tipo de Acumulación**
	Estatal	Carpeta de Investigación	Suma
Nota Técnica			

Nivel	Componente	Resumen Narrativo	Actividades de vinculación, difusión y divulgación en materia de delitos electorales implementadas.

Nombre del Indicador	Descripción del Indicador	Sentido del indicador	Meta	Avance Anual	% Avance de la Meta
Total de actividades de vinculación, divulgación y difusión de temas en materia de delitos electorales	Contribuir a la Vinculación, Difusión y Divulgación en materia de delitos electorales mediante la implementación de actividades en conjunto con las Instituciones Electorales tanto estatales como federales	Ascendente	30.00	24.00	80.00

Parámetros			Semáforo
60	80	100	Óptimo

Método de Cálculo	Dimensión del Indicador	Frecuencia de Medición	Tipo de Indicador
(588 (3)_Vinculación, difusión y divulgación ejecutada(Realizado)/588 (3)_Vinculación, difusión y divulgación ejecutada(Programado))*100	Eficacia	Mensual	Gestión
	Cobertura	**Unidad de Medida**	**Tipo de Acumulación**
	Estatal	Difusión	Suma
Nota Técnica			

Nivel	Componente	Resumen Narrativo	Personas pertenecientes a sectores vulnerables fortalecidas y capacitadas para el ejercicio libre y pacífico del voto

Nombre del Indicador	Descripción del Indicador	Sentido del indicador	Meta	Avance Anual	% Avance de la Meta
Total de foros impartidos en materia del derecho al voto como un derecho humano	Contribuir al libre ejercicio al voto	Ascendente	12.00	12.00	100.00

Parámetros			Semáforo
60	80	100	Óptimo

Método de Cálculo	Dimensión del Indicador	Frecuencia de Medición	Tipo de Indicador
(588 (B1)_Total de foros impartidos en el libre ejercicio al voto(Realizado)/588 (B1)_Total de foros impartidos en el libre ejercicio al voto(Programado))*100	Eficacia	Mensual	Gestión
	Cobertura	**Unidad de Medida**	**Tipo de Acumulación**

	Estatal	Capacitación	Suma
Nota Técnica			

Nivel	Componente	**Resumen Narrativo**	Mujeres empoderadas y capacitadas para prevenir y erradicar la violencia política de género			
Nombre del Indicador			**Descripción del Indicador**	**Sentido del indicador**	**Meta**	**Avance Anual**	**% Avance de la Meta**
Total de foros impartidos en materia de violencia política de género			Contribuir a fomentar la participación de la mujer en temas político electorales	Ascendente	12.00	12.00	100.00
				Parámetros			**Semáforo**
				60	80	100	Óptimo

Método de Cálculo	**Dimensión del Indicador**	**Frecuencia de Medición**	**Tipo de Indicador**
(588 (B2)_Total de foros impartidos en violencia política de género(Realizado)/588 (B2)_Total de foros impartidos en violencia política de género(Programado))*100	Eficacia	Mensual	Gestión
	Cobertura	**Unidad de Medida**	**Tipo de Acumulación**
	Estatal	Capacitación	Suma
Nota Técnica			

Jalisco

GOBIERNO DEL ESTADO

ANEXOS

CUENTA PÚBLICA 2020

Gobierno del Estado de Jalisco (Poder Ejecutivo)

Poder Ejecutivo

Relación de Bienes Muebles que Componen el Patrimonio

Diciembre 2020

Código	Descripción del Bien Mueble	Valor en libros
54110501120100000006	CAMIONETA	309,900.00
54110501120100000008	CAMIONETA	283,458.00
54110501120050000004	AUTOMOVIL	248,752.00
54110501120100000007	CAMIONETA	238,000.00
54110501120100000004	CAMIONETA	198,206.00
54110501120100000003	CAMIONETA	192,600.00
54110501120050000034	AUTOMOVIL	157,200.00
54110501120050000035	AUTOMOVIL	157,200.00
54110501120050000036	AUTOMOVIL	157,200.00
54110501120050000038	AUTOMOVIL	156,046.68
54110501120050000039	AUTOMOVIL	156,046.68
54110501120050000030	AUTOMOVIL	146,585.00
54110501120050000031	AUTOMOVIL	146,585.00
54110501120050000032	AUTOMOVIL	146,585.00
54110501120050000033	AUTOMOVIL	146,585.00
54110501120050000037	AUTOMOVIL	142,300.00
54110501120050000020	AUTOMOVIL	142,300.00
54110501120050000021	AUTOMOVIL	142,300.00
54110501120050000022	AUTOMOVIL	142,300.00
54110501120050000023	AUTOMOVIL	142,300.00
54110501120050000024	AUTOMOVIL	142,300.00
54110501120050000025	AUTOMOVIL	142,300.00
54110501120050000026	AUTOMOVIL	142,300.00
54110501120050000027	AUTOMOVIL	142,300.00
54110501120050000028	AUTOMOVIL	142,300.00
54110501120050000029	AUTOMOVIL	142,300.00
54110501120050000017	AUTOMOVIL	137,465.00
54110501120050000019	AUTOMOVIL	137,465.00
54110501120050000003	AUTOMOVIL	137,465.00
54110501120050000006	AUTOMOVIL	126,340.00
54110501120050000011	AUTOMOVIL	126,340.00
54110501120050000012	AUTOMOVIL	121,303.00
54110501120050000009	AUTOMOVIL	121,226.00
54110501120050000013	AUTOMOVIL	111,754.00
51510501041080000001	PIZARRON VIRTUAL	83,523.12
54110501120050000005	AUTOMOVIL	81,229.00
51510501040290000001	COMPUTADORA IMAC	67,239.63
54110501120050000015	AUTOMOVIL	64,023.00
54110501120050000014	AUTOMOVIL	62,054.00
54910501210060000002	MOTOCICLETAS	59,900.00
52110501060090000006	CAÑON PROYECTOR	26,790.80
52110501060090000016	CAÑON PROYECTOR	26,790.80
51510501040730000001	LAP TOP	26,557.90
51510501040270000022	COMPUTADORA	26,557.90
51510501040280000007	COMPUTADORA DE ESCRITORIO	23,920.00
51510501040280000014	COMPUTADORA DE ESCRITORIO	23,920.00
51510501040610000011	IMPRESORA	20,533.41
54910501210060000001	MOTOCICLETAS	19,999.99
51510501040270000001	COMPUTADORA	19,332.00
51510501040610000001	IMPRESORA	17,707.07
51510501040610000002	IMPRESORA	17,707.07
51510501040730000002	LAP TOP	16,961.00
51510501040730000003	LAP TOP	15,970.88
52110501060090000001	CAÑON PROYECTOR	14,991.38
52110501060090000002	CAÑON PROYECTOR	14,991.38
52110501060090000008	CAÑON PROYECTOR	14,991.38
52110501060090000009	CAÑON PROYECTOR	14,991.38
52110501060090000012	CAÑON PROYECTOR	14,991.38
52110501060090000013	CAÑON PROYECTOR	14,991.38
52110501060090000014	CAÑON PROYECTOR	14,991.38
52110501060090000017	CAÑON PROYECTOR	14,991.00
52110501060090000005	CAÑON PROYECTOR	14,836.52
52110501060090000007	CAÑON PROYECTOR	14,836.52
52110501060090000010	CAÑON PROYECTOR	14,836.52
51110501010660000001	MODULO	14,362.35
51910501051040000002	PANTALLA DE PLASMA	13,804.00
51910501051040000003	PANTALLA DE PLASMA	13,804.00
51910501051040000005	PANTALLA DE PLASMA	13,804.00
51910501051040000006	PANTALLA DE PLASMA	13,804.00
51910501051040000007	PANTALLA DE PLASMA	13,804.00
51510501040730000005	LAP TOP	13,708.88
51510501040730000006	LAP TOP	13,708.88
51510501040270000012	COMPUTADORA	13,212.84

Código	Descripción del Bien Mueble	Valor en libros
51510501040730000007	LAP TOP	13,212.84
52110501060090000003	CAÑON PROYECTOR	13,157.88
51510501040610000006	IMPRESORA	12,122.00
51510501040610000015	IMPRESORA	12,122.00
51510501040610000016	IMPRESORA	12,122.00
51510501040180000006	C.P.U.	11,561.72
51510501040610000020	IMPRESORA	11,542.00
51510501040850000010	MONITOR	11,535.04
51510501041250000001	ROUTER	11,442.50
51510501040280000018	COMPUTADORA DE ESCRITORIO	11,397.00
51510501040270000023	COMPUTADORA	11,397.00
56410501270010000001	AIRE ACONDICIONADO	11,354.08
56410501270010000002	AIRE ACONDICIONADO	11,354.08
52110501060090000011	CAÑON PROYECTOR	10,962.00
51510501040270000008	COMPUTADORA	10,879.82
51510501040280000008	COMPUTADORA DE ESCRITORIO	10,879.82
51510501040280000009	COMPUTADORA DE ESCRITORIO	10,879.82
51510501040280000010	COMPUTADORA DE ESCRITORIO	10,879.82
51510501040280000011	COMPUTADORA DE ESCRITORIO	10,879.82
51510501040280000017	COMPUTADORA DE ESCRITORIO	10,879.82
56610501293940000002	TORRE DUPLICADORA DE DVD S	10,590.80
51510501040270000002	COMPUTADORA	10,271.80
51510501040270000003	COMPUTADORA	10,271.80
51510501040280000006	COMPUTADORA DE ESCRITORIO	10,271.80
51510501040270000010	COMPUTADORA	10,271.80
51510501040280000016	COMPUTADORA DE ESCRITORIO	10,271.80
51510501040280000001	COMPUTADORA DE ESCRITORIO	10,271.80
56610501293530000001	SISTEMA DE AUDIO	9,666.28
56610501293530000003	SISTEMA DE AUDIO	9,666.28
56610501293530000004	SISTEMA DE AUDIO	9,666.28
56610501293530000005	SISTEMA DE AUDIO	9,666.28
56610501293530000006	SISTEMA DE AUDIO	9,666.28
56610501293530000007	SISTEMA DE AUDIO	9,666.28
56610501293530000008	SISTEMA DE AUDIO	9,666.28
56610501293530000009	SISTEMA DE AUDIO	9,666.28
56610501293530000010	SISTEMA DE AUDIO	9,666.28
56610501293530000011	SISTEMA DE AUDIO	9,666.28
56610501293530000012	SISTEMA DE AUDIO	9,666.28
56610501293530000013	SISTEMA DE AUDIO	9,666.28
56610501293530000014	SISTEMA DE AUDIO	9,666.28
56610501293530000016	SISTEMA DE AUDIO	9,666.28
56610501293530000015	SISTEMA DE AUDIO	9,666.00
56610501293530000017	SISTEMA DE AUDIO	9,666.00
51910501050230000001	CAJA FUERTE	9,482.76
51110501010310000001	ENGARGOLADORA	9,357.80
51910501051040000001	PANTALLA DE PLASMA	9,091.33
51910501051040000004	PANTALLA DE PLASMA	9,091.33
56610501293940000001	TORRE DUPLICADORA DE DVD S	9,003.32
51210501020610000001	COCINA INTEGRAL	8,786.00
51110501010670000009	MODULO DE OFICINA	8,669.85
51110501010520000001	LIBRERO	8,510.00
51510501040270000004	COMPUTADORA	7,986.60
51510501040270000015	COMPUTADORA	7,986.60
51510501040270000016	COMPUTADORA	7,986.60
51510501040270000017	COMPUTADORA	7,986.60
51510501040270000018	COMPUTADORA	7,986.60
51510501040270000019	COMPUTADORA	7,986.60
51510501040270000020	COMPUTADORA	7,986.60
51510501040270000021	COMPUTADORA	7,986.60
51510501040280000019	COMPUTADORA DE ESCRITORIO	7,986.60
51510501040610000030	IMPRESORA	7,382.00
51110501010660000002	MODULO	6,670.00
51510501041260000004	SCANNER	6,287.20
51510501040180000001	C.P.U.	6,171.79
51510501040180000002	C.P.U.	6,171.79
51510501040180000003	C.P.U.	6,171.79
51510501040180000004	C.P.U.	6,171.79
51510501040180000005	C.P.U.	6,171.79
51510501040180000007	C.P.U.	6,171.00
51510501040180000008	C.P.U.	6,171.00
51510501040180000009	C.P.U.	6,171.00
51110501010940000107	SILLA	6,120.16
51110501010940000109	SILLA	6,120.16

Código	Descripción del Bien Mueble	Valor en libros
51110501010940000323	SILLA	6,120.16
51110501010940000327	SILLA	6,120.16
54110503120010000002	AMBULANCIA	3,699,750.00
54110503120010000003	AMBULANCIA	1,591,810.00
54110503120010000005	AMBULANCIA	1,493,189.00
54110503120010000004	AMBULANCIA	1,493,189.00
531105031050190000001	MODULO	1,463,092.34
531105031370000001	DESFRIBILADOR	554,364.00
54110503120100000013	CAMIONETA	551,808.99
54110503120100000014	**CAMIONETA**	551,000.00
53110503101210000001	RESUCITADOR	514,945.22
54110503120100000015	CAMIONETA	486,330.00
54110503120100000012	CAMIONETA	436,566.00
54110503120050000008	AUTOMOVIL	366,637.93
54110503120100000003	CAMIONETA	358,000.00
53110503100600000001	**EQUIPO PARA ANALISIS CLINICOS**	290,000.00
54110503120100000009	CAMIONETA	279,000.00
53210503110700000002	**DESFIBRILADOR**	263,956.97
531105031360000002	DESFIBRILADOR EXTREMO	263,950.01
531105031050210000001	VENTILADOR	228,900.00
54910503210060000002	MOTOCICLETAS	219,999.80
54110503120100000005	CAMIONETA	211,200.00
531105031050200000001	MONITOR	202,000.01
53110503101360000001	Equipo	176,514.20
54110503120050000007	AUTOMOVIL	173,945.00
54110503120100000007	CAMIONETA	162,463.00
531105031360000003	DESFIBRILADOR EXTREMO	159,732.00
54110503120050000002	AUTOMOVIL	110,000.00
54110503120050000005	AUTOMOVIL	108,375.32
54110503120050000006	AUTOMOVIL	108,375.32
53210503110220000001	BANO	102,497.60
56510503280760000001	RADIO TRANSMISOR MOVIL	98,673.08
54110503120050000001	AUTOMOVIL	88,500.00
56510503280440000006	EQUIPO DE RADIOCOMUNICACION	78,682.80
5651050328104000006	TELEFONO	71,258.22
56510503280440000001	EQUIPO DE RADIOCOMUNICACION	64,063.32
56510503280440000002	EQUIPO DE RADIOCOMUNICACION	64,063.32
56510503280440000003	EQUIPO DE RADIOCOMUNICACION	64,063.32
56510503280440000004	EQUIPO DE RADIOCOMUNICACION	64,063.32
56510503280440000005	EQUIPO DE RADIOCOMUNICACION	64,063.32
53110503101310000001	ULTRASONIDO	62,299.99
53110503101310000002	ULTRASONIDO	62,299.99
53110503112550000004	Equipo	59,322.98
53110503112550000002	Equipo	59,322.98
53110503100190000001	CAMILLA	57,257.60
53110503100190000002	CAMILLA	57,257.60
53110503100190000003	CAMILLA	57,257.60
53110503100190000004	CAMILLA	57,257.60
53110503100190000005	CAMILLA	57,257.60
53110503100190000006	CAMILLA	57,257.60
52110503060090000005	CAÑON PROYECTOR	39,669.25
51510503040310000001	COMPUTADORA WORKSTATION	38,616.34
51510503040310000002	COMPUTADORA WORKSTATION	38,616.34
54110503120100000001	CAMIONETA	27,900.00
56510503280140000001	CAJA PROTECTORA DE CONMUTADOR	25,106.11
531105031050180000007	BOMBA	25,000.00
531105031050180000008	BOMBA	25,000.00
531105031050180000009	BOMBA	25,000.00
531105031050180000010	BOMBA	25,000.00
531105031050180000001	BOMBA	24,650.00
531105031050180000002	BOMBA	24,650.00
531105031050180000003	BOMBA	24,650.00
531105031050180000004	BOMBA	24,650.00
531105031050180000005	BOMBA	24,650.00
51510503040610000003	IMPRESORA	20,856.80
51510503040730000012	LAP TOP	19,952.00
51510503040730000015	LAP TOP	19,952.00
51210503021260000001	LITERA	18,374.40
51210503021260000002	LITERA	18,374.40
51210503021260000003	LITERA	18,374.40
51210503021260000004	LITERA	18,374.40
51210503021260000005	LITERA	18,374.40
51210503021260000006	LITERA	18,374.40

Código	Descripción del Bien Mueble	Valor en libros
51510503040610000004	IMPRESORA	17,258.48
51510503040730000007	LAP TOP	17,008.50
51510503040610000002	IMPRESORA	15,879.87
52110503060090000002	CAÑON PROYECTOR	14,901.88
54910503210060000001	MOTOCICLETAS	14,500.00
51510503040610000001	IMPRESORA	12,833.76
56510503281010000001	SWITCHER	12,545.40
51210503020630000001	COLCHONES	12,500.00
531105031050180000011	BOMBA	12,500.00
53110503135000001	ASPIRADOR DE SECRECIONES	12,500.00
51210503020630000004	COLCHONES	12,499.00
51210503020630000002	COLCHONES	12,450.00
51210503020630000003	COLCHONES	12,412.00
51510503040180000008	C.P.U.	11,953.01
51510503040850000003	MONITOR	11,953.01
51510503040280000001	COMPUTADORA DE ESCRITORIO	11,897.93
51510503040440000005	EQUIPO DE COMPUTO	11,897.93
51510503040440000006	EQUIPO DE COMPUTO	11,897.93
51510503040440000007	EQUIPO DE COMPUTO	11,897.93
51510503040440000010	EQUIPO DE COMPUTO	11,897.93
51510503040440000011	EQUIPO DE COMPUTO	11,897.93
51510503040440000001	EQUIPO DE COMPUTO	11,897.93
51510503040440000008	EQUIPO DE COMPUTO	11,897.93
51510503040440000012	EQUIPO DE COMPUTO	11,897.93
51510503040180000009	C.P.U.	11,849.97
56610503290750000001	COMPRESOR DE AIRE	11,846.50
52910503090360000002	MANIQUÍ	11,712.00
52910503090360000003	MANIQUÍ	11,712.00
52910503090360000004	MANIQUÍ	11,712.00
51510503040440000003	EQUIPO DE COMPUTO	11,582.92
51510503040180000006	C.P.U.	11,582.92
51510503040850000002	MONITOR	11,582.92
51510503040180000014	C.P.U.	11,582.92
51510503040180000016	C.P.U.	11,582.92
52910503090360000001	MANIQUÍ	11,577.00
56610503290750000002	COMPRESOR DE AIRE	11,380.00
56410503270010000001	AIRE ACONDICIONADO	11,249.99
56410503270010000006	AIRE ACONDICIONADO	11,249.99
56410503270010000007	AIRE ACONDICIONADO	11,249.99
56410503270010000003	AIRE ACONDICIONADO	11,249.99
51110503010520000009	LIBRERO	11,200.00
56410503270010000009	AIRE ACONDICIONADO	10,833.00
51510503040180000007	C.P.U.	10,304.32
51510503040730000002	LAP TOP	9,856.52
51510503040730000013	LAP TOP	9,856.52
51510503040730000014	LAP TOP	9,856.52
52110503060090000001	CAÑON PROYECTOR	9,238.58
52110503060090000003	CAÑON PROYECTOR	9,238.58
52110503060090000004	CAÑON PROYECTOR	9,238.58
51110503010350000001	ESCRITORIO	9,148.49
51910503051490000001	TELE PANTALLA	9,091.33
51910503051490000002	TELE PANTALLA	9,091.33
51910503051490000003	TELE PANTALLA	9,091.33
51510503041260000001	SCANNER	9,079.25
52310503080100000005	CAMARA FOTOGRAFICA	8,759.55
51510503040180000002	C.P.U.	8,608.00
51510503040850000001	MONITOR	8,608.00
51510503040440000009	EQUIPO DE COMPUTO	8,608.00
56410503270020000003	MINI SPLIT	8,352.00
51510503040180000011	C.P.U.	7,925.80
51510503040180000012	C.P.U.	7,925.80
53110503100490000001	EQUIPO DE DIAGNOSTICOS	7,740.85
51510503040180000015	C.P.U.	7,424.00
51510503040180000005	C.P.U.	7,360.00
52310503080090000004	CAMARA DE VIDEO	6,999.00
51510503040180000004	C.P.U.	6,892.00
52110503060020000001	AMPLIFICADOR DE SONIDO	6,799.00
52910503090360000009	MANIQUÍ	6,565.00
52910503090360000010	MANIQUÍ	6,565.00
56410503270010000008	AIRE ACONDICIONADO	6,500.00
51110503010350000003	ESCRITORIO	6,325.00
56510503280810000001	RADIO PORTATIL	6,148.00
56510503280810000002	RADIO PORTATIL	6,148.00

Código	Descripción del Bien Mueble	Valor en libros
56510503280760000002	RADIO TRANSMISOR MOVIL	6,148.00
56510503280760000003	RADIO TRANSMISOR MOVIL	6,148.00
56510503280760000004	RADIO TRANSMISOR MOVIL	6,148.00
56510503280760000005	RADIO TRANSMISOR MOVIL	6,148.00
54110502120100000001	CAMIONETA	379,196.00
54110502120100000002	CAMIONETA	231,377.00
54110502120100000003	CAMIONETA	155,000.45
54110502120050000003	AUTOMOVIL	146,847.00
51510502040440000018	EQUIPO DE COMPUTO	72,220.00
52310502080100000002	CAMARA FOTOGRAFICA	9,764.65
52110502060230000001	MICROFONO	6,085.80
54114100120050000006	AUTOMOVIL	376,877.00
54114100120050000010	AUTOMOVIL	318,822.00
54114100120050000014	AUTOMOVIL	318,822.00
54114100120100000005	CAMIONETA	297,058.00
54114100120100000007	CAMIONETA	297,058.00
54114100120050000008	AUTOMOVIL	79,900.00
51514100040440000001	EQUIPO DE COMPUTO	19,799.00
56414100270010000001	AIRE ACONDICIONADO	10,011.07
56414100270010000002	AIRE ACONDICIONADO	10,011.07
56921800330030000012	GPS	543,270.92
54111800120100000051	CAMIONETA	336,392.00
54111800120100000054	CAMIONETA	310,885.00
54111800120100000055	CAMIONETA	310,885.00
54111800120100000056	CAMIONETA	310,885.00
54111800120100000057	CAMIONETA	310,885.00
54111800120100000058	CAMIONETA	310,885.00
56611800292190000001	INVERSOR DE CORRIENTE	307,650.06
54111800120100000052	CAMIONETA	297,058.00
54111800120100000053	CAMIONETA	297,058.00
54111800120100000035	CAMIONETA	279,223.00
54111800120100000036	CAMIONETA	279,223.00
54111800120100000020	CAMIONETA	267,620.12
54111800120100000022	CAMIONETA	267,620.12
54111800120100000023	CAMIONETA	267,620.12
54111800120100000024	CAMIONETA	267,620.12
54111800120100000025	CAMIONETA	267,620.12
54111800120100000026	CAMIONETA	267,620.12
54111800120100000027	CAMIONETA	267,620.12
54111800120100000046	CAMIONETA	265,334.57
54111800120100000043	CAMIONETA	258,863.00
54111800120100000044	CAMIONETA	258,863.00
54111800120100000045	CAMIONETA	258,863.00
54111800120100000047	CAMIONETA	258,863.00
54111800120100000040	CAMIONETA	241,268.01
54111800120100000041	CAMIONETA	241,268.01
54111800120050000038	AUTOMOVIL	220,250.00
54111800120100000033	CAMIONETA	215,998.99
54111800120100000037	CAMIONETA	206,720.00
54111800120100000021	CAMIONETA	206,720.00
54111800120100000039	CAMIONETA	206,720.00
54111800120050000041	AUTOMOVIL	193,100.00
54111800120050000042	AUTOMOVIL	193,100.00
54111800120050000043	AUTOMOVIL	193,100.00
51511800040270000006	COMPUTADORA	186,640.00
54111800120050000088	AUTOMOVIL	186,260.00
54111800120050000089	AUTOMOVIL	186,260.00
54111800120050000090	AUTOMOVIL	186,260.00
54111800120050000091	AUTOMOVIL	186,260.00
54111800120050000092	AUTOMOVIL	186,260.00
51511800041340000007	SWITCH	162,359.40
54111800120050000061	AUTOMOVIL	158,739.99
54111800120050000062	AUTOMOVIL	158,739.99
54111800120050000063	AUTOMOVIL	158,739.99
54111800120050000084	AUTOMOVIL	158,739.99
54111800120100000034	CAMIONETA	157,430.00
54111800120100000030	CAMIONETA	157,429.99
54111800120100000031	CAMIONETA	157,429.99
54111800120050000080	AUTOMOVIL	141,400.00
54111800120050000064	AUTOMOVIL	134,189.00
54111800120050000065	AUTOMOVIL	134,189.00
54111800120050000086	AUTOMOVIL	134,189.00
51111800010940001424	SILLA	127,484.00

Poder Ejecutivo

Relación de Bienes Muebles que Componen el Patrimonio

Diciembre 2020

Código	Descripción del Bien Mueble	Valor en libros
54111800120050000036	AUTOMOVIL	124,000.00
54111800120050000057	AUTOMOVIL	124,000.00
56611800291760000002	ESTACION	120,640.00
54111800120050000037	AUTOMOVIL	114,500.00
54111800120100000049	CAMIONETA	112,300.00
54111800120050000026	AUTOMOVIL	111,247.00
54111800120050000047	AUTOMOVIL	111,247.00
54111800120050000069	AUTOMOVIL	111,247.00
54111800120050000078	AUTOMOVIL	111,247.00
54111800120100000050	CAMIONETA	110,000.00
54111800120050000072	AUTOMOVIL	108,600.00
54111800120050000075	AUTOMOVIL	108,600.00
54111800120050000076	AUTOMOVIL	108,600.00
54111800120100000028	CAMIONETA	108,146.00
54111800120100000029	CAMIONETA	108,146.00
54111800120050000071	AUTOMOVIL	100,078.00
54111800120050000070	AUTOMOVIL	100,078.00
54111800120050000051	AUTOMOVIL	98,046.00
54111800120050000056	AUTOMOVIL	98,046.00
54111800120050000058	AUTOMOVIL	98,046.00
54111800120050000059	AUTOMOVIL	98,046.00
54111800120050000060	AUTOMOVIL	98,046.00
54111800120100000048	CAMIONETA	96,890.00
54111800120050000073	AUTOMOVIL	87,864.00
54111800120050000074	AUTOMOVIL	87,864.00
54111800120050000028	AUTOMOVIL	81,229.00
54111800120050000081	AUTOMOVIL	81,229.00
54111800120050000079	AUTOMOVIL	81,229.00
54111800120050000052	AUTOMOVIL	76,272.26
54111800120050000053	AUTOMOVIL	76,272.26
54111800120050000066	AUTOMOVIL	76,272.26
54111800120050000068	AUTOMOVIL	76,171.00
54111800120050000082	AUTOMOVIL	76,171.00
54111800120050000077	AUTOMOVIL	65,700.01
54111800120050000048	AUTOMOVIL	60,875.00
54111800120050000049	AUTOMOVIL	60,875.00
54111800120050000055	AUTOMOVIL	60,875.00
51511800041090000001	PLOTTER	39,245.29
51111800010520000029	LIBRERO	38,978.32
51111800010940000585	LIBRERO	38,978.32
56411800270020000003	MINI SPLIT	35,405.87
51511800041260000018	ESCANER	27,000.00
56411800270020000002	MINI SPLIT	24,821.33
56411800270020000009	MINI SPLIT	24,563.81
51111800010240000003	CONJUNTO EJECUTIVO	24,028.58
51511800041260000004	ESCANER	21,576.00
51511800040180000061	CPU	20,509.99
51511800040730000214	LAPTOP	19,143.48
51511800040730000196	LAPTOP	19,016.91
51511800040730000289	LAP TOP	18,965.74
51511800040730000218	LAPTOP	18,866.40
51511800040270000159	LAPTOP	18,864.64
51511800040730000384	LAP TOP	18,864.40
51511800040730000281	LAP TOP	18,664.40
51511800040730000305	LAP TOP	18,664.40
51111800010350000225	LAPTOP	18,664.40
51511800040730000327	LAP TOP	18,664.40
51511800040270000005	COMPUTADORA	18,664.40
51511800040730000347	LAP TOP	18,664.40
51511800040180000108	CPU	18,664.40
51511800040610000069	IMPRESORA	18,664.40
51511800040270000010	LAPTOP	18,664.40
51511800040730000183	LAPTOP	18,664.40
51511800040730000202	LAPTOP	18,664.40
51511800040730000203	LAPTOP	18,664.40
51511800040730000215	LAPTOP	18,664.40
51511800040270000046	LAPTOP	18,664.40
51511800040270000049	LAPTOP	18,664.40
51511800040730000278	LAP TOP	18,664.40
51511800040270000051	LAPTOP	18,664.40
51511800040270000052	LAPTOP	18,664.40
51511800040730000217	LAPTOP	18,664.40
51511800040730000219	LAPTOP	18,664.40

Código	Descripción del Bien Mueble	Valor en libros
51511800040270000053	LAPTOP	18,664.40
51511800040730000220	LAPTOP	18,664.40
51511800040270000055	LAPTOP	18,664.40
51511800040730000418	LAP TOP	18,664.40
51511800040730000415	LAP TOP	18,664.40
51511800040730000222	LAPTOP	18,664.40
51511800040730000223	LAPTOP	18,664.40
51511800040730000224	LAPTOP	18,664.40
51511800040730000282	LAP TOP	18,664.40
51511800040730000279	LAP TOP	18,664.40
51511800040730000226	LAPTOP	18,664.40
51511800040270000060	LAPTOP	18,664.40
51511800040730000227	LAPTOP	18,664.40
51511800040730000228	LAPTOP	18,664.40
51511800040270000061	LAPTOP	18,664.40
51511800040730000229	LAPTOP	18,664.40
51511800040730000229	LAPTOP	18,664.40
51511800040270000062	LAPTOP	18,664.40
51511800040270000063	LAPTOP	18,664.40
51511800040270000064	LAPTOP	18,664.40
51511800040270000065	LAPTOP	18,664.40
51511800040730000230	LAPTOP	18,664.40
51511800040270000067	LAPTOP	18,664.40
51511800040730000231	LAPTOP	18,664.40
51511800040270000068	LAPTOP	18,664.40
51511800040270000069	LAPTOP	18,664.40
51511800040730000300	LAP TOP	18,664.40
51511800040730000232	LAPTOP	18,664.40
51511800040730000234	LAPTOP	18,664.40
51511800040730000235	LAPTOP	18,664.40
51511800040730000236	LAPTOP	18,664.40
51511800040270000071	LAPTOP	18,664.40
51511800040730000380	LAP TOP	18,664.40
51511800040730000237	LAPTOP	18,664.40
51511800040730000238	LAPTOP	18,664.40
51511800040270000074	LAPTOP	18,664.40
51511800040730000239	LAPTOP	18,664.40
51511800040730000240	LAPTOP	18,664.40
51511800040730000241	LAPTOP	18,664.40
51511800040270000075	LAPTOP	18,664.40
51511800040730000388	LAP TOP	18,664.40
51511800040730000242	LAPTOP	18,664.40
51511800040270000079	LAPTOP	18,664.40
51511800040730000243	LAPTOP	18,664.40
51511800040270000080	LAPTOP	18,664.40
51511800040730000402	LAP TOP	18,664.40
51511800040730000402	LAP TOP	18,664.40
51511800040730000244	LAPTOP	18,664.40
51511800040730000379	LAP TOP	18,664.40
51511800040730000379	LAP TOP	18,664.40
51511800040730000245	LAPTOP	18,664.40
51511800040730000246	LAPTOP	18,664.40
51511800040270000084	LAPTOP	18,664.40
51511800040270000085	LAPTOP	18,664.40
51511800040730000247	LAPTOP	18,664.40
51511800040730000248	LAPTOP	18,664.40
51511800040270000086	LAPTOP	18,664.40
51511800040730000249	LAPTOP	18,664.40
51511800040270000087	LAPTOP	18,664.40
51511800040270000088	LAPTOP	18,664.40
51511800040270000089	LAPTOP	18,664.40
51511800040730000250	LAPTOP	18,664.40
51511800040270000091	LAPTOP	18,664.40
51511800040270000092	LAPTOP	18,664.40
51511800040270000093	LAPTOP	18,664.40
51511800040270000094	LAPTOP	18,664.40
51511800040270000095	LAPTOP	18,664.40
51511800040270000096	LAPTOP	18,664.40
51511800040270000097	LAPTOP	18,664.40
51511800040270000098	LAPTOP	18,664.40
51511800040270000099	LAPTOP	18,664.40
51511800040270000100	LAPTOP	18,664.40
51511800040270000101	LAPTOP	18,664.40

Código	Descripción del Bien Mueble	Valor en libros
51511800040270000102	LAPTOP	18,664.40
51511800040270000103	LAPTOP	18,664.40
51511800040270000104	LAPTOP	18,664.40
51511800040270000105	LAPTOP	18,664.40
51511800040270000106	**LAPTOP**	18,664.40
51511800040270000107	**LAPTOP**	18,664.40
51511800040270000108	LAPTOP	18,664.40
51511800040270000109	LAPTOP	18,664.40
51511800040730000389	LAP TOP	18,664.40
51511800040270000111	LAPTOP	18,664.40
51511800040270000112	LAPTOP	18,664.40
51511800040270000113	LAPTOP	18,664.40
51511800040270000114	LAPTOP	18,664.40
51511800040270000115	LAPTOP	18,664.40
51511800040730000390	LAP TOP	18,664.40
51511800040270000117	LAPTOP	18,664.40
51511800040730000251	LAPTOP	18,664.40
51511800040270000118	LAPTOP	18,664.40
51511800040730000373	LAP TOP	18,664.40
51511800040270000120	LAPTOP	18,664.40
51511800040270000121	LAPTOP	18,664.40
51511800040400000027	LAPTOP	18,664.40
51511800040730000252	LAPTOP	18,664.40
51511800040730000253	LAPTOP	18,664.40
51511800040270000122	LAPTOP	18,664.40
51511800040270000123	LAPTOP	18,664.40
51511800040270000124	LAPTOP	18,664.40
51511800040730000254	LAPTOP	18,664.40
51511800040730000255	LAPTOP	18,664.40
51511800040730000378	LAP TOP	18,664.40
51511800040730000368	LAP TOP	18,664.40
51511800040270000127	LAPTOP	18,664.40
51511800040270000128	LAPTOP	18,664.40
51511800040730000256	LAPTOP	18,664.40
51511800040730000257	LAPTOP	18,664.40
51511800040730000391	LAP TOP	18,664.40
51511800040270000131	LAPTOP	18,664.40
51511800040270000132	LAPTOP	18,664.40
51511800040730000258	LAPTOP	18,664.40
51511800040270000133	LAPTOP	18,664.40
51511800040730000393	LAP TOP	18,664.40
51511800040270000135	LAPTOP	18,664.40
51511800040270000136	LAPTOP	18,664.40
51511800040270000137	LAPTOP	18,664.40
51511800040270000138	LAPTOP	18,664.40
51511800040270000139	LAPTOP	18,664.40
51511800040270000140	LAPTOP	18,664.40
51511800040270000141	LAPTOP	18,664.40
51511800040730000366	LAP TOP	18,664.40
51511800040270000142	LAPTOP	18,664.40
51511800040270000186	LAPTOP	18,664.40
51511800040270000144	LAPTOP	18,664.40
51511800040270000145	LAPTOP	18,664.40
51511800040730000259	LAPTOP	18,664.40
51511800040270000146	LAPTOP	18,664.40
51511800040270000147	LAPTOP	18,664.40
51511800040270000147	LAPTOP	18,664.40
51511800040730000295	LAP TOP	18,664.40
51511800040270000148	LAPTOP	18,664.40
51511800040270000149	LAPTOP	18,664.40
51511800040730000355	LAP TOP	18,664.40
51511800040270000151	LAPTOP	18,664.40
51511800040270000152	LAPTOP	18,664.40
51511800040270000152	LAPTOP	18,664.40
51511800040270000153	LAPTOP	18,664.40
51511800040270000154	LAPTOP	18,664.40
51511800040730000293	LAP TOP	18,664.40
51511800040730000293	LAP TOP	18,664.40
51511800040270000158	LAPTOP	18,664.40
51511800040730000394	LAP TOP	18,664.40
51511800040730000424	LAP TOP	18,664.40
51511800040270000162	LAPTOP	18,664.40
51511800040270000163	LAPTOP	18,664.40

Código	Descripción del Bien Mueble	Valor en libros
51511800040730000260	LAPTOP	18,664.40
51511800040270000164	LAPTOP	18,664.40
51511800040730000396	LAP TOP	18,664.40
51511800040730000413	LAP TOP	18,664.40
51511800040730000412	LAP TOP	18,664.40
51511800040270000170	LAPTOP	18,664.40
51511800040730000399	LAP TOP	18,664.40
51511800040730000264	LAPTOP	18,664.40
51511800040730000400	LAP TOP	18,664.40
51511800040730000422	LAP TOP	18,664.40
51511800040730000269	LAPTOP	18,664.40
51511800040730000270	LAPTOP	18,664.40
51511800040270000180	LAPTOP	18,664.40
51511800040730000414	LAP TOP	18,664.40
51511800040270000182	LAPTOP	18,664.40
51511800040730000273	LAP TOP	18,664.40
51511800040730000423	LAP TOP	18,664.40
51511800040730000409	LAP TOP	18,664.40
51511800040730000287	LAP TOP	18,664.40
51511800040730000288	LAP TOP	18,664.40
51511800040730000290	LAP TOP	18,664.40
51511800040730000294	LAP TOP	18,664.40
51511800040730000297	LAP TOP	18,664.40
51511800040730000298	LAP TOP	18,664.40
51511800040730000301	LAP TOP	18,664.40
51511800040730000303	LAP TOP	18,664.40
51511800040730000306	LAP TOP	18,664.40
51511800040730000307	LAP TOP	18,664.40
51511800040730000310	LAP TOP	18,664.40
51511800040730000311	LAP TOP	18,664.40
51511800040730000312	LAP TOP	18,664.40
51511800040730000313	LAP TOP	18,664.40
51511800040730000314	LAP TOP	18,664.40
51511800040730000316	LAP TOP	18,664.40
51511800040730000317	LAP TOP	18,664.40
51511800040730000318	LAP TOP	18,664.40
51511800040730000319	LAP TOP	18,664.40
51511800040730000321	LAP TOP	18,664.40
51511800040730000322	LAP TOP	18,664.40
51511800040730000323	LAP TOP	18,664.40
51511800040730000328	LAP TOP	18,664.40
51511800040730000332	LAP TOP	18,664.40
51511800040730000333	LAP TOP	18,664.40
51511800040730000334	LAP TOP	18,664.40
51511800040730000336	LAP TOP	18,664.40
51511800040730000337	LAP TOP	18,664.40
51511800040730000338	LAP TOP	18,664.40
51511800040730000339	LAP TOP	18,664.40
51511800040730000340	LAP TOP	18,664.40
51511800040730000341	LAP TOP	18,664.40
51511800040730000342	LAP TOP	18,664.40
51511800040730000345	LAP TOP	18,664.40
51511800040730000346	LAP TOP	18,664.40
51511800040730000349	LAP TOP	18,664.40
51511800040730000350	LAP TOP	18,664.40
51511800040730000353	LAP TOP	18,664.40
51511800040730000354	LAP TOP	18,664.40
51511800040730000357	LAP TOP	18,664.40
51511800040730000360	LAP TOP	18,664.40
51511800040730000361	LAP TOP	18,664.40
51511800040730000362	LAP TOP	18,664.40
51511800040730000365	LAP TOP	18,664.40
51511800040730000370	LAP TOP	18,664.40
51511800040730000372	LAP TOP	18,664.40
51511800040730000374	LAP TOP	18,664.40
51511800040730000272	LAP TOP	18,664.40
52311800082400000002	LAPTOP	18,664.40
51511800040730000284	LAP TOP	18,664.40
51511800040730000275	LAP TOP	18,664.40
51511800040730000277	LAP TOP	18,664.40
51511800040730000405	LAP TOP	18,664.40
56611800291450000001	LAPTOP	18,664.40
56611800291450000002	LAPTOP	18,664.40

Código	Descripción del Bien Mueble	Valor en libros
51511800040730000382	LAP TOP	18,664.00
51511800041260000003	ESCANER	18,599.44
51511800041260000005	ESCANER	18,599.44
51511800041260000013	SCANNER	18,599.44
51511800040730000192	LAPTOP	18,225.92
51511800040730000392	LAP TOP	17,665.65
51511800040730000407	LAP TOP	17,665.65
51511800040730000417	LAP TOP	17,665.64
51511800040730000216	LAPTOP	17,665.64
51511800040730000286	LAP TOP	17,665.64
51511800040730000225	LAPTOP	17,665.64
51511800040730000285	LAP TOP	17,665.64
51511800041490000001	LAPTOP	17,665.64
51511800040270000066	LAPTOP	17,665.64
51511800040730000233	LAPTOP	17,665.64
51511800040270000072	LAPTOP	17,665.64
51511800040270000156	LAPTOP	17,665.64
51511800040270000157	LAPTOP	17,665.64
51511800040270000165	LAPTOP	17,665.64
51511800040730000261	LAPTOP	17,665.64
51511800040730000263	LAPTOP	17,665.64
51511800040730000403	LAP TOP	17,665.64
51511800040730000302	LAP TOP	17,665.64
51511800041260000011	SCANNER	17,098.40
51511800040270000020	LAPTOP	16,897.72
51511800040730000191	LAPTOP	16,897.72
51511800040270000025	LAPTOP	16,897.72
51511800040270000028	LAPTOP	16,897.72
51511800040730000199	LAPTOP	16,897.72
51511800040730000201	LAPTOP	16,897.72
51511800040270000036	LAPTOP	16,897.72
51511800040270000037	LAPTOP	16,897.72
51511800040730000221	LAPTOP	16,897.72
51511800040730000387	LAP TOP	16,897.72
51511800040730000308	LAP TOP	16,897.72
51511800041610000001	UNIDAD NAS	16,762.94
51511800040730000421	LAP TOP	16,066.00
51511800040730000408	LAP TOP	16,066.00
51511800040730000408	LAP TOP	16,066.00
51511800040730000164	LAPTOP	15,999.95
51511800040730000165	LAPTOP	15,999.95
51511800040730000166	LAPTOP	15,999.95
51511800040730000168	LAPTOP	15,999.95
51511800040730000169	LAPTOP	15,999.95
51511800040730000170	LAPTOP	15,999.95
51511800040730000171	LAPTOP	15,999.95
51511800040730000171	LAPTOP	15,999.95
51511800040730000171	LAPTOP	15,999.95
51511800040730000172	LAPTOP	15,999.95
51511800040730000173	LAPTOP	15,999.95
51511800040730000174	LAPTOP	15,999.95
51511800040730000175	LAPTOP	15,999.95
51511800040730000176	LAPTOP	15,999.95
51511800040270000012	LAPTOP	15,999.95
51511800040270000013	LAPTOP	15,999.95
51511800040730000181	LAPTOP	15,999.95
51511800040730000419	LAP TOP	15,999.95
51511800040270000029	LAPTOP	15,999.95
51511800040400000022	LAPTOP	15,999.95
51511800040730000369	LAP TOP	15,999.95
51511800040270000038	LAPTOP	15,999.95
51511800040270000039	LAPTOP	15,999.95
51511800040270000039	LAPTOP	15,999.95
51511800040730000205	LAPTOP	15,999.95
51511800040270000040	LAPTOP	15,999.95
51511800040730000398	LAP TOP	15,999.95
51511800040730000367	LAP TOP	15,999.95
51511800040730000320	LAP TOP	15,999.95
51511800040730000344	LAP TOP	15,999.95
51511800040730000363	LAP TOP	15,999.95
51511800040730000348	LAP TOP	15,999.93
51511800040730000204	LAPTOP	15,990.00
51511800040730000309	LAP TOP	15,990.00

Código	Descripción del Bien Mueble	Valor en libros
56411800270020000006	MINI SPLIT	15,837.02
51111800010550000030	MAMPARA	15,180.00
51111800010720000002	MUEBLE	15,180.00
51111800010520000048	MUEBLE	15,180.00
51211800021500000008	MUEBLE	15,180.00
51511800041260000007	ESCANER	14,791.87
51511800040610000090	IMPRESORA	14,737.89
51511800041480000001	COMPUTADORA	14,442.00
51511800040270000004	COMPUTADORA	14,442.00
51511800040180000022	CPU	14,442.00
51511800040180000132	C.P.U.	14,442.00
51511800040180000023	CPU	14,442.00
51511800040180000024	CPU	14,442.00
51511800040180000024	CPU	14,442.00
51511800040180000027	CPU	14,442.00
51511800040180000027	CPU	14,442.00
51511800040180000028	CPU	14,442.00
51511800040180000028	CPU	14,442.00
51511800040180000029	CPU	14,442.00
51511800040180000029	CPU	14,442.00
51511800040180000128	C.P.U.	14,442.00
51511800040180000128	C.P.U.	14,442.00
51511800040180000129	C.P.U.	14,442.00
51511800040180000130	C.P.U.	14,442.00
51511800040180000035	CPU	14,442.00
51511800040180000036	CPU	14,442.00
51511800040180000038	CPU	14,442.00
51511800040180000039	CPU	14,442.00
51511800040180000039	CPU	14,442.00
51511800040180000040	CPU	14,442.00
51511800040180000041	CPU	14,442.00
51511800040180000043	CPU	14,442.00
51511800040180000044	CPU	14,442.00
51511800040180000045	CPU	14,442.00
51511800040180000046	CPU	14,442.00
51511800040180000047	CPU	14,442.00
51511800040180000048	CPU	14,442.00
51511800040180000049	CPU	14,442.00
51511800040180000050	CPU	14,442.00
51511800040180000051	CPU	14,442.00
51511800040180000186	C.P.U.	14,442.00
51511800040180000052	CPU	14,442.00
51511800040180000053	CPU	14,442.00
51511800040180000054	CPU	14,442.00
51511800040180000055	CPU	14,442.00
51511800040180000056	CPU	14,442.00
51511800040180000057	CPU	14,442.00
51511800040180000058	CPU	14,442.00
51511800040180000059	CPU	14,442.00
51511800040180000060	CPU	14,442.00
51511800040180000062	CPU	14,442.00
51511800040180000063	CPU	14,442.00
51511800040180000064	CPU	14,442.00
51511800040180000065	CPU	14,442.00
51511800040180000066	CPU	14,442.00
51511800040180000067	CPU	14,442.00
51511800040180000068	CPU	14,442.00
51511800040180000069	CPU	14,442.00
51511800040180000071	CPU	14,442.00
51511800040180000072	CPU	14,442.00
51511800040180000073	CPU	14,442.00
51511800040180000074	CPU	14,442.00
51511800040180000075	CPU	14,442.00
51511800040180000076	CPU	14,442.00
51511800040180000077	CPU	14,442.00
51511800040180000077	CPU	14,442.00
51511800040180000079	CPU	14,442.00
51511800040180000079	CPU	14,442.00
51511800040180000080	CPU	14,442.00
51511800040180000081	CPU	14,442.00
51511800040180000082	CPU	14,442.00
51511800040180000083	CPU	14,442.00
51511800040180000084	CPU	14,442.00

Código	Descripción del Bien Mueble	Valor en libros
51511800040180000085	CPU	14,442.00
51511800040180000086	CPU	14,442.00
51511800040180000087	CPU	14,442.00
51511800040180000094	CPU	14,442.00
51511800040180000095	CPU	14,442.00
51511800040180000111	CPU	14,442.00
51511800040180000112	CPU	14,442.00
51511800040180000131	C.P.U.	14,442.00
51511800040850000130	PC	14,442.00
51511800040180000127	C.P.U.	14,442.00
51511800040180000133	C.P.U.	14,442.00
51511800040180000138	C.P.U.	14,442.00
51511800040180000139	C.P.U.	14,442.00
51511800040180000140	C.P.U.	14,442.00
51511800040180000141	C.P.U.	14,442.00
51511800040180000142	C.P.U.	14,442.00
51511800040180000143	C.P.U.	14,442.00
51511800040180000144	C.P.U.	14,442.00
51511800040180000145	C.P.U.	14,442.00
51511800040180000146	C.P.U.	14,442.00
51511800040180000147	C.P.U.	14,442.00
51511800040180000148	C.P.U.	14,442.00
51511800040180000149	C.P.U.	14,442.00
51511800040180000150	C.P.U.	14,442.00
51511800040180000151	C.P.U.	14,442.00
51511800040180000152	C.P.U.	14,442.00
51511800040180000153	C.P.U.	14,442.00
51511800040180000154	C.P.U.	14,442.00
51511800040180000168	C.P.U.	14,442.00
51511800040180000155	C.P.U.	14,442.00
51511800040180000156	C.P.U.	14,442.00
51511800040180000157	C.P.U.	14,442.00
51511800040180000158	C.P.U.	14,442.00
51511800040180000161	C.P.U.	14,442.00
51511800040180000163	C.P.U.	14,442.00
51511800040180000164	C.P.U.	14,442.00
51511800040180000165	C.P.U.	14,442.00
51511800040180000166	C.P.U.	14,442.00
51511800040180000167	C.P.U.	14,442.00
51511800040180000169	C.P.U.	14,442.00
51511800040180000170	C.P.U.	14,442.00
51511800040180000185	C.P.U.	14,442.00
51511800040180000183	C.P.U.	14,442.00
56411800270020000001	MINI SPLIT	14,392.12
51511800040730000356	LAP TOP	14,051.85
51511800040610000107	IMPRESORA	13,961.21
52111800060090000008	CAÑON PROYECTOR	13,800.00
51511800040270000168	LAPTOP	13,720.42
51511800040180000171	C.P.U.	13,282.00
51511800040180000120	C.P.U.	13,282.00
52111800060090000009	CAÑON PROYECTOR	12,487.28
52111800060250000002	CAÑON PROYECTOR	12,180.00
52111800060250000003	PROYECTOR	12,180.00
51511800041260000014	SCANNER	12,104.60
56611800294150000003	TELEVISIÓN	12,075.00
51511800040730000180	LAPTOP	11,755.44
51511800040400000023	LAPTOP	11,755.44
51511800040730000195	LAPTOP	11,755.44
51111800010350000305	ESCRITORIO	11,670.00
51511800041260000012	SCANNER	11,663.30
51511800040730000167	LAPTOP	11,557.92
56411800270020000004	MINI SPLIT	11,214.81
52311800080720000006	CAMARA	10,969.01
51511800040730000411	LAP TOP	10,909.18
51511800040730000163	LAPTOP	10,909.18
51511800040730000190	LAPTOP	10,909.18
51511800040270000022	LAPTOP	10,909.18
51511800040730000416	LAP TOP	10,909.18
56711800300790000023	DISTANCIOMETRO	10,685.34
52311800080100000007	CAMARA FOTOGRAFICA	10,670.00
56511800280940000001	LAPTOP	10,670.00
52111800060090000010	CAÑON PROYECTOR	10,192.53
51111800010520000067	LIBRERO	9,860.00

Código	Descripción del Bien Mueble	Valor en libros
51111800011000000002	TRITURADORA DE PAPEL Y/O DESTRUCTORA	9,759.53
51511800040180000106	CPU	9,605.96
51511800040110000004	MONITOR	9,605.96
51511800040730000266	MONITOR	9,605.96
51511800040270000003	COMPUTADORA	9,605.69
51511800041480000005	CPU	9,519.06
51511800041480000006	CPU	9,519.06
51511800041480000009	CPU	9,519.06
51511800040180000090	CPU	9,519.06
51511800040180000160	C.P.U.	9,519.06
51511800040610000070	IMPRESORA	9,444.77
51511800040610000070	IMPRESORA	9,444.77
51511800041370000001	TABLET	9,396.35
51111800010470000009	GUILLOTINA PARA PAPEL	9,192.30
51511800040950000041	NO BREAK	8,865.04
51111800010040000072	APUNTADOR LASER	8,781.20
51511800040180000026	CPU	8,781.20
51511800040850000034	MONITOR	8,781.20
51511800040850000155	MONITOR	8,781.20
51511800040850000156	MONITOR	8,781.20
51111800010550000003	MAMPARA	8,750.00
52111800060270000001	NO BREAK	8,591.84
51511800040180000173	C.P.U.	8,394.68
51511800040270000002	COMPUTADORA	8,394.68
51511800040180000001	COMPUTADORA	8,394.68
51511800040180000002	COMPUTADORA	8,394.68
51511800040180000003	CPU	8,394.68
51511800040180000004	CPU	8,394.68
51511800040180000005	CPU	8,394.68
51511800040180000006	CPU	8,394.68
51511800040180000007	CPU	8,394.68
51511800040180000008	CPU	8,394.68
51511800040180000009	CPU	8,394.68
51511800040180000010	CPU	8,394.68
51511800040180000011	CPU	8,394.68
51511800040180000012	CPU	8,394.68
51511800040180000013	CPU	8,394.68
51511800040180000014	CPU	8,394.68
51511800040180000015	CPU	8,394.68
51511800040180000016	CPU	8,394.68
51511800040180000017	CPU	8,394.68
51511800040180000018	CPU	8,394.68
51511800040180000019	CPU	8,394.68
51511800040180000020	CPU	8,394.68
51511800040180000021	CPU	8,394.68
51111800010990000001	TRITURADORA	8,261.52
56411800270020000005	MINI SPLIT	8,237.18
56711800300790000009	DISTANCIOMETRO	8,180.32
51111800011000000004	TRITURADORA DE PAPEL Y/O DESTRUCTORA	8,179.61
51511800040460000002	EQUIPO DE PROYECCION	8,174.96
51511800040910000013	MULTIFUNCIONAL	8,164.59
52111800060360000001	VIDEO GRABADORA	8,073.99
51511800040630000013	IMPRESORA MULTIFUNCIONAL	8,052.31
51511800040630000014	IMPRESORA MULTIFUNCIONAL	8,052.31
51511800040630000006	IMPRESORA MULTIFUNCIONAL	7,990.26
56411800270010000005	AIRE ACONDICIONADO	7,890.00
51111800010520000068	LIBRERO	7,770.26
51511800040610000003	IMPRESORA	7,745.32
51511800040610000039	IMPRESORA	7,745.32
51511800040610000099	IMPRESORA	7,745.32
51511800040010000010	ACCES POINT	7,694.28
51511800040010000010	ACCES POINT	7,694.28
51511800040610000014	IMPRESORA	7,694.28
56411800270020000008	MINI SPLIT	7,590.00
51511800040910000016	MULTIFUNCIONAL	7,574.80
51211800021270000003	LOCKER	7,540.00
56511800281040000067	TELEVISIÓN	7,463.50
51511800041260000017	ESCANER	7,284.80
51511800040610000012	IMPRESORA	7,201.28
51511800040610000087	IMPRESORA	7,201.28
51511800040910000017	MULTIFUNCIONAL	7,172.62
51511800040630000007	IMPRESORA MULTIFUNCIONAL	7,099.26
51511800040630000008	IMPRESORA MULTIFUNCIONAL	7,099.26

Código	Descripción del Bien Mueble	Valor en libros
56921800330030000002	GPS	6,902.00
56921800330030000003	GPS	6,902.00
52111800060090000007	CAÑON PROYECTOR	6,900.02
52111800060090000003	PROYECTOR	6,900.02
52111800060090000004	PROYECTOR	6,900.02
52111800060090000005	PROYECTOR	6,900.02
52111800060090000006	PROYECTOR	6,900.02
51511800040610000085	IMPRESORA	6,774.40
51511800040730000383	LAP TOP	6,728.00
51511800040730000200	LAPTOP	6,728.00
51511800040730000351	LAP TOP	6,728.00
52311800080100000002	LAPTOP	6,728.00
56411800270010000003	AIRE ACONDICIONADO	6,727.00
56411800270010000004	AIRE ACONDICIONADO	6,727.00
56921800330030000005	GPS	6,675.00
56921800330030000006	GPS	6,675.00
56921800330030000007	GPS	6,675.00
56921800330030000008	GPS	6,675.00
51511800040610000028	IMPRESORA	6,659.32
52111800060090000012	CAÑON PROYECTOR	6,595.09
51511800040180000025	CPU	6,583.60
51511800040180000042	CPU	6,583.60
51511800040180000187	C.P.U.	6,583.60
56511800281040000022	TELEFONO	6,520.00
51511800040630000005	MULTIFUNCIONAL	6,438.00
51511800040610000112	IMPRESORA	6,257.56
51511800040610000067	IMPRESORA	6,257.56
51511800040610000068	IMPRESORA	6,257.56
51511800040610000108	IMPRESORA	6,257.56
51111800010310000008	ENGRAPADORA	6,257.04
51511800040611000018	IMPRESORA	6,235.00
52111800060090000001	CAÑON PROYECTOR	6,206.00
52111800060370000001	CAÑON PROYECTOR	6,206.00
54114400120100000001	CAMIONETA	377,872.00
54114400120050000007	AUTOMOVIL	376,877.00
54114400120050000002	AUTOMOVIL	373,045.00
511144000860000001	MESA DE JUNTAS	48,275.00
51114400010380000001	ESTACION DE TRABAJO	40,517.00
51114400010380000002	ESTACION DE TRABAJO	40,517.00
51114400010380000003	ESTACION DE TRABAJO	40,517.00
51114400010380000004	ESTACION DE TRABAJO	40,517.00
51114400010380000005	ESTACION DE TRABAJO	40,517.00
51114400010360000001	ESCRITORIO CON LATERAL	33,620.00
51114400010950000001	SILLON	26,034.00
51114400010670000001	MODULO DE OFICINA	20,258.00
51214400021390000001	MESA	16,551.00
51114400010360000002	ESCRITORIO CON LATERAL	14,396.00
51114400010270000001	CREDENZA	13,275.00
51914400051040000001	PANTALLA DE PLASMA	12,143.00
51914400051500000001	TELEVISION	11,499.01
51514400040660000001	IPAD	9,999.00
51514400040660000002	IPAD	9,999.00
51114400010630000001	MESA DE TRABAJO	7,241.00
51514400040660000003	IPAD	6,399.19
51514400040910000001	MULTIFUNCIONAL	6,349.00
54114300120050000001	AUTOMOVIL	373,045.00
54114300120050000002	CAMIONETA	373,045.00
54114300120100000001	AUTOMOVIL	297,058.00
51514300041070000001	SOPORTE TUBULAR	46,956.80
51514300041330000001	SOPORTE TUBULAR	17,102.89
51914300051020000001	PANTALLA	10,788.00
51914300051020000002	PANTALLA	10,788.00
51914300051020000003	SOPORTE TUBULAR	10,788.00
51914300051020000004	SOPORTE TUBULAR	10,788.00
51114300010940000001	VENTILADOR	8,466.84
51114300010940000002	VENTILADOR	8,466.84
51114300010940000003	VENTILADOR	8,466.84
51114300010940000004	PIZARRON INTERACTIVO	8,466.84
51114300010940000005	SOPORTE	8,466.84
51114300010940000006	RELOJ CHECADOR DE HUELLA DIGITAL	8,466.84
51114300010940000007	PANTALLA	8,466.84
51114300010940000008	PANTALLA	8,466.84
51114300010940000009	SILLA	8,386.80

Código	Descripción del Bien Mueble	Valor en libros
51114300010940000010	SILLA	8,386.80
51114300010940000011	ARCHIVERO	8,386.80
51114300010940000012	ARCHIVERO	8,386.80
51114300010940000013	ARCHIVERO	8,386.80
51114300010940000014	ARCHIVERO	8,386.80
51114300010770000001	SILLA	7,400.00
54114200120100000011	CAMIONETA	803,129.00
54114200120100000010	CAMIONETA	800,900.00
54114200120100000007	CAMIONETA	554,800.00
54114200120100000008	CAMIONETA	554,800.00
54114200120100000009	CAMIONETA	554,800.00
54114200120100000013	CAMIONETA	489,900.00
54114200120100000014	CAMIONETA	451,000.00
54114200120050000003	AUTOMOVIL	373,045.00
54114200120100000012	CAMIONETA	349,504.01
54114200120100000016	CAMIONETA	339,931.01
54114200120100000017	CAMIONETA	307,000.00
54114200120100000018	CAMIONETA	307,000.00
54114200120100000015	CAMIONETA	291,485.00
54114200120050000020	AUTOMOVIL	279,205.00
54114200120050000030	AUTOMOVIL	279,205.00
54114200120050000034	AUTOMOVIL	279,205.00
54114200120050000048	AUTOMOVIL	279,205.00
54114200120050000007	AUTOMOVIL	241,500.00
54114200120050000005	AUTOMOVIL	241,500.00
54114200120050000056	AUTOMOVIL	241,500.00
54114200120050000052	AUTOMOVIL	221,290.00
54114200120050000018	AUTOMOVIL	221,290.00
54114200120050000019	AUTOMOVIL	221,290.00
54114200120050000039	AUTOMOVIL	221,290.00
54114200120050000049	AUTOMOVIL	219,650.00
54114200120050000058	AUTOMOVIL	206,500.00
54114200120050000017	AUTOMOVIL	204,990.00
54114200120050000037	AUTOMOVIL	204,990.00
54114200120050000033	AUTOMOVIL	189,100.00
54114200120050000054	AUTOMOVIL	180,100.00
54114200120050000038	AUTOMOVIL	180,100.00
54114200120050000046	AUTOMOVIL	180,100.00
54114200120050000023	AUTOMOVIL	180,100.00
51514200041270000004	P/RACK/Metal/NEGRO/	175,057.35
54114200120050000045	AUTOMOVIL	173,300.00
54114200120050000036	AUTOMOVIL	173,300.00
54114200120050000011	AUTOMOVIL	173,300.00
54114200120050000031	AUTOMOVIL	173,300.00
54114200120050000012	AUTOMOVIL	173,300.00
54114200120050000061	AUTOMOVIL	173,300.00
54114200120050000051	AUTOMOVIL	173,300.00
54114200120050000062	AUTOMOVIL	173,300.00
54114200120050000050	AUTOMOVIL	173,300.00
54114200120050000047	AUTOMOVIL	173,300.00
54114200120050000013	AUTOMOVIL	173,300.00
54114200120050000026	AUTOMOVIL	171,010.00
54114200120050000029	AUTOMOVIL	171,010.00
54114200120050000014	AUTOMOVIL	170,145.00
54114200120050000053	AUTOMOVIL	170,145.00
54114200120050000015	AUTOMOVIL	170,145.00
54114200120050000024	AUTOMOVIL	164,000.00
54114200120050000025	AUTOMOVIL	164,000.00
54114200120050000027	AUTOMOVIL	164,000.00
54114200120050000028	AUTOMOVIL	164,000.00
54114200120050000016	AUTOMOVIL	164,000.00
54114200120050000040	AUTOMOVIL	164,000.00
54114200120050000055	AUTOMOVIL	151,500.00
54114200120050000042	AUTOMOVIL	151,500.00
54114200120050000032	AUTOMOVIL	151,500.00
54114200120050000063	AUTOMOVIL	151,387.00
54114200120050000060	AUTOMOVIL	149,900.00
54114200120050000008	AUTOMOVIL	149,900.00
54114200120050000057	AUTOMOVIL	149,900.00
54114200120050000043	AUTOMOVIL	149,900.00
54114200120050000044	AUTOMOVIL	149,900.00
54114200120050000004	AUTOMOVIL	149,900.00
54114200120050000021	AUTOMOVIL	147,725.00

Código	Descripción del Bien Mueble	Valor en libros
54114200120050000022	AUTOMOVIL	147,725.00
54114200120050000010	AUTOMOVIL	146,585.00
54114200120050000006	AUTOMOVIL	142,862.12
54114200120050000009	AUTOMOVIL	142,405.00
54114200120050000035	AUTOMOVIL	142,405.00
54114200120050000041	AUTOMOVIL	139,893.99
54114200120050000059	AUTOMOVIL	139,893.99
54114200120050000064	AUTOMOVIL	139,893.99
51514200041260000001	ESCANER	123,876.40
51514200041260000002	ESCANER	123,876.40
51514200041270000003	SERVIDOR	68,140.48
512142000860000003	MESA DE JUNTAS	66,107.61
51514200041340000001	SWITCH	65,018.00
51514200041270000001	P/RACK/Metal/NEGRO/	33,507.24
51514200041270000002	P/RACK/Metal/NEGRO/	33,507.24
51514200040730000019	LAP TOP	29,681.12
51514200040610000002	IMPRESORA	24,824.00
51514200040610000003	IMPRESORA	24,824.00
51514200100210000004	Impresoras	24,824.00
51514200040730000013	LAP TOP	23,500.00
51514200040730000014	LAP TOP	23,500.00
51514200040730000015	LAP TOP	23,500.00
51514200040730000016	LAP TOP	23,500.00
51514200040730000017	LAP TOP	23,500.00
51514200040730000018	LAP TOP	23,500.00
51514200040180000008	C.P.U.	21,390.40
51514200040180000002	C.P.U.	20,666.00
51914200051020000001	PANTALLA	20,549.40
51514200060250000001	PROYECTOR	20,285.67
51514200040730000001	LAP TOP	17,640.00
51514200040730000002	LAP TOP	17,640.00
51514200040730000003	LAP TOP	17,640.00
51514200040730000004	LAP TOP	17,640.00
51514200040730000005	LAP TOP	17,640.00
51514200040730000006	LAP TOP	17,640.00
51514200040730000007	LAP TOP	17,640.00
51514200040730000008	LAP TOP	17,640.00
51514200040730000009	LAP TOP	17,640.00
51514200040730000010	LAP TOP	17,640.00
51514200040730000012	LAP TOP	17,640.00
51514200040730000011	LAP TOP	17,460.00
51514200040180000007	C.P.U.	13,270.40
51514200040180000004	C.P.U.	11,402.61
51514200040180000005	C.P.U.	11,402.61
51514200040180000006	C.P.U.	11,402.61
51214200021160000001	JUEGO DE SALA	10,614.00
51514200100240000001	LAP TOP	10,360.01
51514200040180000010	C.P.U.	10,122.16
51514200040740000001	LECTOR BIOMETRICO	9,918.00
51114200010520000009	LIBRERO	9,396.00
51514200040180000011	C.P.U.	8,944.76
51514200040180000012	C.P.U.	8,944.76
51514200040180000013	C.P.U.	8,944.76
51114200010050000001	ARCHIVERO	8,780.00
51114200010630000001	MESA DE TRABAJO	8,739.99
51514200040180000009	C.P.U.	8,739.77
51514200040610000005	IMPRESORA	8,699.42
51514200040730000020	LAP TOP	8,699.42
51514200040270000001	COMPUTADORA	8,542.24
51514200100210000001	Impresoras	8,468.00
51114200010360000001	ESCRITORIO/LATERAL	8,114.20
51114200010520000001	LIBRERO	8,029.99
51114200010520000002	LIBRERO	8,029.99
51914200051020000002	PANTALLA	7,919.20
51114200010990000001	TRITURADORA	7,714.00
51514200100040000006	C.P.U.	7,600.00
51514200040180000014	C.P.U.	7,600.00
51514200040610000001	IMPRESORA	7,354.40
51114200010950000008	SILLON	7,285.00
51514200040730000021	LAP TOP	7,200.00
51114200010270000003	CREDENZA	6,786.00
51514200041630000001	UPS	6,549.23
51514200041630000002	UPS	6,549.23

Código	Descripción del Bien Mueble	Valor en libros
51114200010050000007	ARCHIVERO	6,484.40
51114200010360000002	ESCRITORIO/LATERAL	6,451.27
56514200281040000003	TELEFONO	6,136.48
51214200010630000008	MESA DE TRABAJO	6,124.80
54110100120100000084	CAMIONETA	3,290,000.00
54110100120050000074	AUTOMOVIL	529,038.00
54110100120050000075	AUTOMOVIL	529,038.00
54110100120050000158	AUTOMOVIL	499,900.00
54110100120050000060	AUTOMOVIL	499,900.00
54110100120100000058	CAMIONETA	471,990.00
54110100120100000072	CAMIONETA	470,009.98
54110100120100000073	CAMIONETA	467,500.00
54110100120100000025	CAMIONETA	466,500.00
54110100120100000026	CAMIONETA	466,500.00
54110100120100000070	CAMIONETA	421,940.12
54110100120100000019	CAMIONETA	417,888.00
54110100120050000161	AUTOMOVIL	383,400.00
54110100120100000059	CAMIONETA	377,872.00
54110100120100000080	CAMIONETA	377,872.00
54110100120100000060	CAMIONETA	377,872.00
54110100120100000083	CAMIONETA	377,872.00
54110100120050000165	AUTOMOVIL	373,045.00
54110100120050000069	AUTOMOVIL	373,000.00
54110100120050000070	AUTOMOVIL	373,000.00
54110100120050000072	AUTOMOVIL	373,000.00
54110100120050000057	AUTOMOVIL	373,000.00
54110100120050000059	AUTOMOVIL	373,000.00
54110100120050000061	AUTOMOVIL	373,000.00
54110100120050000063	AUTOMOVIL	373,000.00
54110100120050000064	AUTOMOVIL	373,000.00
54110100120050000065	AUTOMOVIL	373,000.00
54110100120050000066	AUTOMOVIL	373,000.00
54110100120050000067	AUTOMOVIL	373,000.00
54110100120100000049	CAMIONETA	372,680.00
54110100120100000071	CAMIONETA	369,500.00
54110100120100000074	CAMIONETA	365,900.00
54110100120100000067	CAMIONETA	356,200.00
54110100120100000061	CAMIONETA	336,392.00
54110100120100000062	CAMIONETA	336,392.00
54110100120100000063	CAMIONETA	336,392.00
54110100120100000064	CAMIONETA	336,392.00
54110100120100000066	CAMIONETA	336,392.00
531101001360000001	DESFIBRILADOR EXTREMO	330,252.00
54140100150010000001	VEHÍCULOS Y EQUIPO TERRESTRES, DESTINADOS A SERVIDORES PÚBLI	318,822.00
54140100150010000002	VEHÍCULOS Y EQUIPO TERRESTRES, DESTINADOS A SERVIDORES PÚBLI	318,822.00
54140100150010000003	VEHÍCULOS Y EQUIPO TERRESTRES, DESTINADOS A SERVIDORES PÚBLI	318,822.00
54140100150010000004	VEHÍCULOS Y EQUIPO TERRESTRES, DESTINADOS A SERVIDORES PÚBLI	315,826.00
54110100120050000153	AUTOMOVIL	315,661.00
54110100120100000068	CAMIONETA	314,700.00
54110100120100000085	CAMIONETA	297,058.00
54110100120100000086	CAMIONETA	297,058.00
54110100120100000087	CAMIONETA	297,058.00
54110100120100000088	CAMIONETA	297,058.00
54110100120100000045	CAMIONETA	294,955.99
54110100120100000075	CAMIONETA	271,387.70
54110100120050000157	AUTOMOVIL	237,040.00
54110100120100000077	CAMIONETA	224,243.00
54110100120100000076	CAMIONETA	224,243.00
54110100120050000103	AUTOMOVIL	178,950.00
54110100120050000114	AUTOMOVIL	178,950.00
54110100120100000054	CAMIONETA	177,000.00
54110100120100000082	CAMIONETA	172,452.00
54110100120050000121	AUTOMOVIL	170,803.00
54110100120050000127	AUTOMOVIL	170,145.00
54110100120050000136	AUTOMOVIL	170,145.00
54110100120050000138	AUTOMOVIL	170,145.00
54110100120050000129	AUTOMOVIL	170,145.00
54110100120100000078	CAMIONETA	169,999.99
54110100120050000160	AUTOMOVIL	166,012.00
54110100120100000038	CAMIONETA	162,463.00
54110100120100000035	CAMIONETA	159,166.00
54110100120100000037	CAMIONETA	159,166.00
54110100120100000081	CAMIONETA	153,499.99

Código	Descripción del Bien Mueble	Valor en libros
54110100120050000106	AUTOMOVIL	145,255.00
54110100120050000107	AUTOMOVIL	145,255.00
54110100120050000079	AUTOMOVIL	143,137.00
54110100120050000155	AUTOMOVIL	141,400.00
54110100120100000089	CAMIONETA	138,677.00
54110100120050000159	AUTOMOVIL	132,187.00
54110100120050000093	AUTOMOVIL	118,169.00
54110100120100000046	CAMIONETA	112,300.00
54110100120050000085	AUTOMOVIL	112,000.00
54110100120050000117	AUTOMOVIL	111,247.00
54110100120050000097	AUTOMOVIL	103,245.00
54110100120050000152	AUTOMOVIL	103,245.00
51510100040270000036	TIPO SECRETARIAL-MATERIAL PLASTICO -METAL GRIS-COLOR NEGRO	100,820.79
51510100040300000005	TIPO COMPUTADORA-MATERIAL METAL PLASTICO-COLOR GRIS	100,820.79
52310100080090000001	CAMARA DE VIDEO/ELECTRONICO (A)/PLASTICO/RECUBRIMIENTO./NEGR	98,635.50
52310100080090000002	CAMARA DE VIDEO/ELECTRONICO (A)/PLASTICO//NEGRO//SONYHVR-	98,635.50
52310100080090000003	CAMARA DE VIDEO/ELECTRONICO (A)/PLASTICO//NEGRO//SONYHVR-	98,635.50
54110100120050000096	AUTOMOVIL	92,245.00
54110100120050000115	AUTOMOVIL	92,245.00
54110100120050000123	AUTOMOVIL	81,229.00
51310100030540000006	TIPO ESCULTURA-MATERIAL PLATA-COLOR PLATA	70,000.00
51510100040730000126	LAP TOP	65,999.00
51510100040730000127	LAP TOP	65,999.00
51510100040730000128	LAP TOP	65,999.00
51510100040730000129	LAP TOP	65,999.00
51510100040730000130	LAP TOP	65,999.00
51510100040730000131	LAP TOP	65,999.00
51510100040730000136	LAP TOP	65,999.00
51510100040730000137	LAP TOP	65,999.00
56610100292900000005	TIPO ELECTRICA SMART BOARD 87" TOUCH SCREEN -MATERIAL METAL	63,207.43
51510100040180000111	C.P.U./ELECTRONICO (A)/METAL//PLATA//APPLEMAC G5, A1177 EMC/	53,650.95
51510100040180000038	MAC ESCRITORIO-COLOR PLATA- NO FUNCIONA CD	50,972.72
51510100040180000053	COLOR PLATA- TIENE EL MISMO PESA QUE EL MONITOR- TECLADO Y M	50,972.72
51110100010790000022	TIPO PIZARRON ELECTRONICO - MATERIAL PLASTICO - COLOR BLANCO	46,654.06
51910100051220000001	TIPO RECEPTO- MATERIAL METAL- COLOR NEGRO	43,989.00
51110100010380000089	TIPO ESTACION DE TRABAJO PARA 4 PERSONAS - MATERIAL MADERA -	38,164.00
51110100010380000090	TIPO ESTACION DE TRABAJO PARA 4 PERSONAS - MATERIAL MADERA -	38,164.00
51110100010380000081	TIPO-ESTACION DE TRABAJO PARA 4 PERSONAS COLOR-BLANCO MATERI	38,164.00
51110100010380000082	TIPO-ESTACION DE TRABAJO PARA 4 PERSONAS COLOR-BLANCO MATERI	38,164.00
51110100010380000083	TIPO-ESTACION DE TRABAJO PARA 4 PERSONAS COLOR-BLANCO MATERI	38,164.00
51110100010380000079	PARA SEIS PERSONAS- ESTRUCTURA METALICA - CUBIERTA MELAMINA-	37,410.00
51110100010380000080	PARA SEIS PERSONAS- ESTRUCTURA METALICA - CUBIERTA MELAMINA-	37,410.00
51110100010380000098	ESTACION DE TRABAJO//MELAMINA//GRIS///DE 2.70X1.20X0.75/PARA	37,410.00
51210100021220000002	TIPO LAVADORA-MATERIAL ACERO-COLOR CROMO	36,128.40
52310100081120000003	LENTE/FOTOGRAFÍA/CRISTAL//NEGRO//NIKON70-200MM /2.8G-AF-5 VR	35,908.96
52310100081120000005	LENTE/FOTOGRAFÍA/CRISTAL//NEGRO//NIKON70-200MM /2.8G-AF-5 VR	35,908.96
52310100081120000006	LENTE/FOTOGRAFÍA/CRISTAL//NEGRO//NIKON70-200MM /2.8G-AF-5 VR	35,908.96
56510100281100000001	TIPO ELECTRICO - MATERIAL METAL - COLOR NEGRO	35,000.00
51510100040180000105	TIPO ALL IN ONE - MATERIAL METAL - COLOR PLATA	34,220.00
51510100040870000001	TIPO LCD DIGITAL - MATERIAL PLASTICO - COLOR NEGRO	34,220.00
51510100040300000004	TIPO COMPUTADORA APPLEMAC MINI-MATERIAL PLASTICO-COLOR PLATA	33,316.65
52310100080090000004	CAMARA DE VIDEO	31,999.99
52310100080100000002	CAMARA FOTOGRAFICA/DIGITAL/METAL//NEGRO//NIKOND300S	31,835.74
52310100080100000006	CAMARA FOTOGRAFICA/DIGITAL/METAL//NEGRO//NIKOND300S	31,835.74
56510100280840000004	TIPO CARGADOR- MATERIAL PLASTICO- COLOR NEGRO	31,666.66
56510100280840000005	TIPO CARGADOR- MATERIAL PLASTICO- COLOR NEGRO	31,666.66
56510100280840000006	TIPO CARGADOR- MATERIAL PLASTICO- COLO RNEGRO	31,666.66
56510100280840000007	TIPO RADIO TRANSMISOR-MATERIAL PLASTICO-COLOR NEGRO	31,666.66
51210100021090000004	Hidrolavadora	31,059.00
51110100010380000099	ESTACION DE TRABAJO-MELAMINA-GRIS-DE 1.80X1.20X75-PARA 4 PER	29,679.76
51210100021660000003	TIPO PODIUM-MATERIAL MADERA-COLOR SILVER	29,000.00
51210100021660000004	TIPO PODIUM-MATERIAL MADERA-COLOR SILVER	29,000.00
51210100021660000005	TIPO PODIUM-MATERIAL MADERA-COLOR SILVER	29,000.00
51110100010630000001	SALA DE JUNTAS- ESTRUCTURA METALICA- CUBIERTA MELAMINA- COL	28,551.08
51510100040600000003	IMAC	27,000.00
51510100040600000004	IMAC	27,000.00
51510100040600000005	IMAC	27,000.00
51510100040600000006	IMAC	27,000.00
51510100040600000007	IMAC	27,000.00
51510100040600000008	IMAC	27,000.00
51510100040610000028	COLOR GRIS Y BLANCO-LASER A COLOR	26,624.51
52310100080100000003	CAMARA FOTOGRAFICA/DIGITAL/METAL//NEGRO//NIKOND300S	26,598.58
52310100080100000008	CAMARA FOTOGRAFICA	26,598.58

Código	Descripción del Bien Mueble	Valor en libros
51510100040180000033	TIPO-PC DE ESCRITORIO COLOR-NEGRO MATERIAL-METAL INCLUYE MOU	26,282.12
51510100040180000034	TIPO-CPU DE ESCRITORIO COLOR-NEGRO MATERIAL-METAL INCLUYE TE	26,282.12
51510100040180000037	TIPO-CPU COLOR-NEGRO MATERIA-METAL INCLUYE TECLADO Y MOUSE	26,282.12
51510100040180000041	TIPO-CPU COLOR-NEGRO MATERIAL-METAL INCLUYE TECLADO Y MOUSE	26,282.12
51510100040180000049	TIPO-CPU COLOR-NEGRO MATERIAL-METALICO INCLUYE TECLADO Y MOU	26,282.12
51510100040180000017	EQUIPO DE COMPUTO DE ESCRITORIO MOUSE Y TECLADO - METAL PLAS	26,282.12
56710100300840000010	DESBROZADORA	25,669.00
52310100081370000003	ADAPTADOR DE CAMARA	25,143.40
51510100040600000001	IMAC	25,000.00
51510100040600000002	IMAC	25,000.00
51510100040610000023	TIPO IMPRESORA LASER BLANCO Y NEGRO - MATERIAL PLASTICO - C	24,725.00
51510100040610000026	LASER BLANCO Y NEGRO - PLASTICO - BEIGE	24,725.00
56610100293000000002	TIPO PLANTA ELECTRICA DE EMERGENCIA- MATERIAL METAL- COLOR A	24,725.00
51510100040270000059	COMPUTADORA/DE ESCRITORIO/PLASTICO//NEGRO/./LENOVO/Modelo:th	24,528.20
51510100040180000229	C.P.U.	24,528.20
51510100040180000231	C.P.U.	24,528.20
51510100040180000230	C.P.U.	24,528.20
51510100040180000228	C.P.U.	24,528.20
51510100040180000232	C.P.U.	24,528.20
51910100051020000019	TIPO PANTALLA LCD - MATERIAL PLASTICO - COLOR NEGRO	23,635.00
52110100060230000058	MICROFONO	23,266.66
52110100060230000059	MICROFONO	23,266.66
51510100040730000082	LAP TOP	23,234.80
51510100040730000083	LAP TOP	23,234.80
51510100040730000084	LAP TOP	23,234.80
51510100040730000085	LAP TOP	23,234.80
51510100040730000086	LAP TOP	23,234.80
51510100040730000140	LAP TOP	23,000.00
51210100021810000018	TIPO REFRIGERADOR-MATERIAL ACERO-COLOR GRIS	22,999.00
51110100010380000110	ESTACION DE TRABAJO/EN L/MELAMINA//GRIS///DE 1.60X1.95X0.75/	22,724.40
51510100040730000014	TIPO-LAPTOP COLOR-NEGRO MATERIAL-METAL-PLASTICO INCLUYE CARG	22,621.16
51510100040730000015	TIPO-LAP TOP COLOR-NEGRO MATERIAL-PLASTICO INCLUYE CABLES Y	22,621.16
51510100040730000017	TIPO-LAPTOP COLOR-NEGRO MATERIAL-PLASTICO	22,621.16
51510100040180000039	TIPO CPU- MATERIAL METAL- COLOR GRIS	22,308.85
51510100040180000061	METALICO-COLOR GRIS	22,308.85
51510100040730000029	LAPTOP - ACERO INOXIDABLE - PLATA	21,656.04
56510100281040000137	TIPO-TELEFONO DE ESCRITORIO COLOR-GRIS MATERIAL-PLASTICO	21,560.36
56510100281040000052	TIPO-TELEFONO DE ESCRITORIO COLOR-NEGRO MATERIAL-PLASTICO	21,560.36
56510100281040000029	TELEFONO - MARCA - CISCO - MATERIAL - PLASTICO - COLOR - GRI	21,560.36
56510100281040000030	TELEFONO - MARCA - CISCO - MATERIAL - PLASTICO - COLOR - GRI	21,560.36
56510100281040000194	TELEFONO /IP/PLASTICO/RECUBRIMIENTO./NEGRO/DIGITAL/CISCO/IP	21,560.36
56510100281040000195	TELEFONO /IP/PLASTICO/RECUBRIMIENTO./NEGRO/DIGITAL/CISCO/IP	21,560.36
56510100281040000143	TIPO DIGITAL CISCO PHONE - MATERIAL PLASTICO - COLOR NEGRO	21,560.36
56510100281040000242	TELEFONO	21,560.36
56510100281040000129	TIPO TELEFONO-MATERIAL PLASTICO-COLOR NEGRO	21,560.36
56510100281040000144	TIPOTELEFONO -MATERIAL PLASTICO - COLORNEGRO	21,560.36
56510100281040000037	TIPO-TELEFONO DE ESCRITORIO COLOR-NEGRO MATERIAL-PLASTICO	21,560.36
56510100281040000150	COLOR GRIS Y NEGRO	21,560.36
56510100281040000047	TIPO DIGITAL - COLOR NEGRO - MATERIAL PLASTICO	21,560.36
56510100281040000038	COLOR GRIS Y NEGRO	21,560.36
56510100281040000155	COLOR NEGRO Y GRIS	21,560.36
56510100281040000156	DIGITAL - PLASTICO - PLATA GRIS	21,560.36
56510100281040000028	TIPO MATERIAL PLASTICO-COLOR NEGRO GRIS, ARTICULO BAJO RESGU	21,560.36
56510100281040000051	TIPO- TELEFONO CISCO - MATERIAL ELÉCTRICO PLÁSTICO - COLOR N	21,560.36
56510100281040000237	TIPO ESCRITORIO - COLOR NEGRO - MATERIAL PLASTICO	21,560.36
56510100281040000017	TIPO DIGITAL -MATERIAL PLASTICO -COLOR GRIS CON PLATA	21,560.36
56510100281040000171	PLASTICO-COLOR GRIS Y NEGRO	21,560.36
56510100281040000021	PLASTICO-COLOR NEGRO Y GRIS	21,560.36
56510100281040000022	PLASTICO-COLOR GRIS Y NEGRO	21,560.36
56510100281040000060	TIPO DIGITAL -MATERIAL PLASTICO -COLOR GRIS CON PLATA	21,560.36
56510100281040000184	PLASTICO-COLOER NEGRO Y GRIS	21,560.36
56510100281040000236	TIPO DE ESCRITORIO - MATERIAL PLASTICO - COLOR NEGRO	21,560.36
56510100281040000234	TIPO DE ESCRITORIO - MATERIAL PLÁSTICO - COLOR NEGRO	21,560.36
56510100281040000235	TIPO DE ESCRITORIO - MATERIAL PLASTICO - COLOR NEGRO	21,560.36
56510100281040000233	TIPO ESCRITORIO - MATERIAL PLASTICO - COLOR NEGRO	21,560.36
56510100281040000232	TIPO ESCRITORIO - MATERIAL PLASTICO - COLOR NEGRO	21,560.36
56510100281040000231	TIPO DE ESCRITORIO - MATERIAL PLASTICO - COLOR NEGRO MIRIAM	21,560.36
56510100281040000229	TELEFONO DE PLASTICO COLOR NEGRO	21,560.36
56510100281040000228	TELEFONO DE PLASTICO COLOR NEGRO	21,560.36
56510100281040000226	TIPO ESCRITORIO - MATERIAL PLASTICO - COLOR NEGRO	21,560.36
56510100281040000225	TIPO ESCRITORIO - MATERIAL PLASTICO - COLOR NEGRO ROCIO VELA	21,560.36
56510100281040000219	TIPO DIGITAL -MATERIAL PLASTICO -COLOR GRIS CON PLATA	21,560.36
56510100281040000218	TIPO DIGITAL -MATERIAL PLASTICO -COLOR GRIS CON PLATA	21,560.36

Código	Descripción del Bien Mueble	Valor en libros
56510100281040000087	TIPO DIGITAL -MATERIAL PLASTICO -COLOR GRIS CON PLATA	21,560.36
56510100281040000092	TIPO DIGITAL -MATERIAL PLASTICO -COLOR GRIS CON PLATA	21,560.36
56510100281040000093	TIPO DIGITAL -MATERIAL PLASTICO -COLOR GRIS CON PLATA	21,560.36
56510100281040000094	TIPO DIGITAL -MATERIAL PLASTICO -COLOR GRIS CON PLATA	21,560.36
56510100281040000096	TIPO TELEFONO-MATERIALPLSTICO-COLOR NEGRO	21,560.36
56510100281040000100	TIPO DIGITAL -MATERIAL PLASTICO -COLOR GRIS CON PLATA	21,560.36
56510100281040000105	TIPO TELEFONO-MATERIAL PLASTICO-COLOR NEGRO	21,560.36
56510100281040000106	TIPO TELEFONO-MATERIAL PLASTICO-COLOR NEGRO	21,560.36
56510100281040000191	TELEFONO/IP/PLASTICO//NEGRO/DIGITAL/CISCOIP PHONE 7965	21,560.36
56510100281040000193	TELEFONO/IP/PLASTICO//NEGRO/DIGITAL/CISCOIP PHONE	21,560.36
56510100281040000196	TELEFONO/IP/PLASTICO//NEGRO//CISCOIP PHONE 7912	21,560.36
56510100281040000197	TELEFONO/IP/PLASTICO//NEGRO//CISCOIP PHONE 7911	21,560.36
56510100281040000187	TIPO TELEFONO DE ESCRITORIO-MATERIAL PLASTICO-COLOR NEGRO	21,560.36
56510100281040000188	TIPO TELEFONO DIGITAL DE ESCRITORIO-MATERIAL PLASTICO-COLOR	21,560.36
56510100281040000239	TELEFONO	21,560.36
56510100281040000241	TELEFONO	21,560.36
56610100292580000004	MEZCLADOR DE SONIDO	21,467.67
51110100010630000002	MESA DE TRABAJO//CRISTAL/////CON PATAS METALICAS/PARA 4 PER	21,170.00
51510100041130000001	PROCESADOR	21,112.00
51510100040730000052	**TIPO LAPTOP - MATERIAL PLASTICO - COLOR GRIS**	20,698.85
51110100010380000087	SECREATARIAL EN L- COLOR BLANCO- INCLUYE CAJONERA CON 3 CAJO	19,232.80
51110100010380000093	SECREATARIAL EN L- ESTRUCTURA METALICA- CUBIERTA MELAMINA -	19,232.80
51110100010380000097	MELAMINA-ESTRUCTURA METALICA- CAJONERA	19,232.80
51110100010380000107	ESTACION DE TRABAJO/EN L/MELAMINA//GRIS///DE 1.20X1.50X0.75/	19,232.80
51110100010380000108	ESTACION DE TRABAJO/EN L/MELAMINA//GRIS///DE 1.20X1.50X0.75/	19,232.80
51110100010380000109	ESTACION DE TRABAJO/EN L/MELAMINA//GRIS///DE 1.20X1.50X0.75/	19,232.80
51110100010380000088	TIPO ESTACION DE TRABAJO PARA 2 PERSONAS - MATERIAL MADERA -	19,024.00
51110100010380000084	TIPO-ESTACION DE TRABAJO PARA 2 PERSONAS COLOR-BLANCO MATERI	19,024.00
51110100010380000085	TIPO-ESTACION DE TRABAJO PARA 2 PERSONAS COLOR-BLANCO MATERI	19,024.00
51110100010380000086	TIPO-ESTACION DE TRABAJO PARA 2 PERSONAS COLOR-BLANCO MATERI	19,024.00
52310100081120000008	LENTE/FOTOGRAFÍA/PLASTICO/RECUBRIMIENTO./NEGRO/./NIKON/AF-S	18,998.57
51510100040180000040	TIPO CPU- MATERIAL METAL- COLOR NEGRO	18,953.66
51510100040180000092	METALICO-COLOR NEGRO Y GRIS	18,953.66
51910100051020000002	TIPO PANTALLA PLEGABLE - MATERIAL ALUMINIO- COLOR PLATA	18,873.20
51910100051020000003	TIPO PANTALLA PLEGABLE - MATERIAL ALUMINIO- COLOR GRIS	18,873.20
51310100030300000006	TIPO DECORATIVO-MATERIAL CERAMICA-COLOR BLANCO	18,560.00
51510100040610000024	TIPO LASER - COLOR BLANCO - MATERIAL PLASTICO	18,312.92
51510100040610000006	TIPO MULTIFUNCIONAL -MATERIAL PLASTICO -COLOR BEIGE	18,312.92
56710100300840000002	DESBROZADORA	18,000.00
56710100300840000003	DESBROZADORA	18,000.00
56710100300840000004	DESBROZADORA	18,000.00
56710100300840000005	DESBROZADORA	18,000.00
56710100300840000006	DESBROZADORA	18,000.00
56710100300840000007	DESBROZADORA	18,000.00
56710100300840000008	DESBROZADORA	18,000.00
56710100300840000009	DESBROZADORA	18,000.00
52310100081120000001	LENTE/FOTOGRAFÍA/CRISTAL//NEGRO//NIKON12-24MM AF-S DX F/4GIF	17,954.48
51510100040180000054	COMPUTADORA - COLOR NEGRA	17,756.20
51510100040730000049	LAP TOP/MACBOOK/ALUMINIO//PLATA//APPLEA1278C1MMQYC4DTY3	17,400.00
56510100280370000001	TIPO EQUIPO DE AUDIO BOSE-MATERIAL PLASTICO-COLOR NEGRO	17,000.01
51510100040270000044	COMPUTADORA/LAP TOP/ALUMINIO//PLATA//APPLEMODELO MAC BOOK A	16,574.15
52110100060030000016	BAFLE	15,900.00
52110100060030000017	BAFLE	15,900.00
51510100040310000002	COMPUTADORA WORKSTATION/Electronico (a)///NEGRO/./H. P./Mode	15,772.25
56710100300680000002	SOPLADOR	15,290.00
51510100040180000082	CPU-METAL-GRIS Y NEGRO	15,135.51
51910100051500000018	TIPO LHD - MATERIAL PLASTICO - COLOR NEGRO	15,088.77
51110100010680000001	TIPO-RECEPCION COLOR-BLANCO MATERIAL-MELAMINA INCLUYE ARCHI	14,917.60
51510100040180000012	TIPO VERTICAL -MATERIAL METAL -COLOR NEGRO	14,639.62
51510100040270000020	TIPO DE ESCRITORIO - MATERIAL PLASTICO- COLOR BLANCO	14,451.74
51510100040730000013	TIPO LAPTOP- MATERIAL METAL- COLOR NEGRO	14,432.72
51510100041260000004	TIPO DIGITAL -MATERIAL PLASTICO -COLOR BLANCO	13,918.89
51510100040180000025	C.P.U.	13,833.00
51510100040730000078	LAP TOP/Portable///NEGRO/./SAMSUNGModelo NP600 B4B-S01MXSeri	13,720.42
51510100040730000054	LAP TOP /Portable///NEGRO/./SAMSUNG/Modelo 600B4B/Serie HLAH	13,720.42
51510100040730000079	LAP TOP/Portable///NEGRO/./SAMSUNG/Modelo:Modelo 600b/Serie:	13,720.42
51510100040730000080	LAP TOP/Portable///NEGRO/./SAMSUNG/Modelo:Modelo 600b4bl/Ser	13,720.42
53110100135000001	ASPIRADOR DE SECRECIONES	13,688.00
51510100040730000077	LAP TOP/Portable/////H. P./Modelo:PROBOOK 440 G1/Serie:Serie	13,538.36
51510100040180000018	TIPO DE TORRE -MATERIAL METAL -COLOR GRIS CON NEGRO	13,140.84
51510100040180000085	CPU-METAL-GRIS	13,140.84
52110100060230000034	MICROFONO/INALAMBRIC0/METAL/RECUBRIMIENTO./NEGRO/UNIDADES DE	13,004.39
52110100060230000035	MICROFONO/INALAMBRIC0/METAL/RECUBRIMIENTO./NEGRO/UNIDADES DE	13,004.39

Código	Descripción del Bien Mueble	Valor en libros
51210100022020000001	SOMBRILLAS	12,999.00
51110100010350000055	TIPO ESCRITORIO EJECUTIVO EN L - MATERIAL MADERA - COLOR BLA	12,528.00
51110100010350000026	TIPO-ESCRITORIO EJECUTIVO EN L COLOR-BLANCO MATERIAL-MELAMIN	12,528.00
51110100010350000018	TIPO-ESCRITORIO EJECUTIVO EN L COLOR-BLANCO MATERIAL-MELAMIN	12,528.00
51910100051500000003	PLATICO - COLOR NEGRO-CON PEDESTAL	12,500.00
51210100021390000133	MESA OVALADA MATERIAL MADERA DIMENSIONES 330X 145	12,499.00
51510100040610000039	TIPO ELECTRICO - MATERIAL PLASTICO - COLOR GRIS, BLANCO Y AZ	12,493.20
51210100021390000128	TIPO MESA JUNTAS-MATERIAL MELAMINA-COLOR TINTO	12,470.00
51210100021660000002	TIPO PODIUM DE ACRILICO- MATERIAL ACRILICO- COLOR TRANSPAREN	12,449.99
51210100020990000007	EXHIBIDOR/EXHIBICION/VINIL/RECUBRIMIENTO./COLOR./UNIDADES DE	12,354.00
51110100010950000656	SILLON /EJECUTIVO (A)/BASE METALICA/TELA/NEGRO/CON CODERAS Y	12,139.40
51210100020990000010	EXHIBIDOR/EXHIBICION/VINIL/RECUBRIMIENTO./COLOR./UNIDADES DE	12,006.00
51110100010950000671	TIPO-SILLON EJECUTIVO COLOR-NEGRO MATERIAL-CON MECANISMO DE	12,000.00
51110100010950000462	TIPO-SILLON EJECUTIVO COLOR-NEGRO MATERIAL-CON MECANISMO DE	12,000.00
51110100010950000675	TIPO SILLA PRESIDENCIAL - MATERIAL HERRERIA Y PLASTICO - COL	12,000.00
51110100010660000355	AUXILIAR DE ENTREPAÑO-AGLOMERADO-CAFE	11,948.00
51510100040270000002	TIPO ALL IN ONE - MATERIALPLASTICO - COLOR BLANCO -- TODO E	11,716.00
51910100050190000015	TIPO BOCINA- MATERIAL PLASTICO-COLOR NEGRO	11,613.74
51910100050190000016	TIPO BOCINA- MATERIAL PLASTICO- COLOR NEGRO	11,613.74
52110100060090000012	CAÑON PROYECTOR	11,511.84
52110100060090000013	CAÑON PROYECTOR	11,511.84
52110100060090000011	CAÑON PROYECTOR	11,511.84
52110100060020000002	TIPO AMPLIFICADOR DE SONIDO- MATERIAL METAL- COLOR NEGRO	11,500.00
51510100040730000008	TIPO LAP TOP- MATERIAL METAL - COLOR NEGRO	11,368.00
51510100040730000033	TIPO LAP TOP- MATERIAL METAL- COLOR NEGRO	11,368.00
51510100040180000130	DE ESCRITORIO - METAL - NEGRO - TECLADO - MOUSE	11,238.54
51510100040180000015	TIPO DE TORRE -MATERIAL METAL -COLOR NEGRO	11,238.54
51510100040180000076	TIPO TORRE - MATERIAL METAL - COLOR NEGRO	11,238.54
51510100040180000100	TIPO VERTICAL - MATERIAL METAL - COLOR NEGRO	11,238.54
51510100040180000079	TIPO DE TORRE -MATERIAL METAL -COLOR GRIS CON NEGRO	11,238.54
51510100040850000281	MONITOR /Escritorio///NEGRO/./LENOVO/Modelo thinkvision L225	11,088.44
51510100040850000279	MONITOR/Escritorio/Metal//NEGRO/./LENOVO/Modelo:Modelo THINK	11,088.44
51510100040310000003	COMPUTADORA WORKSTATION /Escritorio/Metal//NEGRO/./LENOVO/Mo	11,088.44
51510100040850000280	MONITOR /Escritorio///NEGRO/./LENOVO/Modelo thinkvision L225	11,088.44
51510100040850000282	MONITOR	11,088.44
51510100040850000283	MONITOR	11,088.44
51510100040180000052	TIPO-C.P.U.HORIZONTAL - MATERIAL METAL/PLASTICO - COLOR NEG	10,934.16
51510100040180000071	TIPO HORIZONTAL - MATERIAL METAL - COLOR NEGRO	10,934.16
51510100040180000005	CPU ESCRITORIO MATERIAL PLÁSTICO COLOR NEGRO HP	10,877.98
51110100010270000056	CREDENZA	10,860.00
56110100240070000001	Cortadora de setas	10,831.99
51510100040270000011	TIPO CPU HORIZONTAL MATERIAL METAL COLOR GRIS	10,820.79
52310100081120000002	LENTE/FOTOGRAFÍA/CRISTAL//NEGRO//NIKONZOOM NKKOR AF 24-85 F/	10,783.36
52310100081120000004	LENTE/FOTOGRAFÍA/CRISTAL//NEGRO//NIKONZOOM NKKOR AF 24-85 F/	10,783.36
51210100021810000017	TIPO REFRIGERADOR-MATERIAL METAL-COLOR GRIS	10,775.86
51510100040270000004	TIPO -ALL IN ONE COLOR -BLANCA MATERIAL-PLASTICO INCLUYE MO	10,736.73
56510100280370000002	EQUIPO DE AUDIO	10,553.99
56510100280370000003	EQUIPO DE AUDIO	10,553.99
51210100021570000091	MATERIAL VIDRIO EMPOTRABLE	10,550.00
51110100010770000025	PINTARRON	10,465.06
51110100010770000026	PINTARRON	10,465.06
51910100051500000011	COLOR NEGRO	10,450.00
53110100100550000001	EQUIPO DE URGENCIA	10,440.00
51510100040730000051	LAP TOP/PORTATIL/////LENOVOB40-80MP12B2WU	10,385.02
56610100293940000001	TORRE DUPLICADORA DE DVD S/DIGITAL/ALUMINIO/RECUBRIMIENTO./N	10,358.91
51510100040730000005	TIPO LAPTOP-MATERIAL METAL-COLOR NEGRO, BAJO RESGUARDO DE BL	10,324.00
51110100010630000003	MESA DE TRABAJO	10,256.26
51510100040180000035	TIPO VERTICAL- MATERIAL METAL-COLOR NEGRO	10,248.60
51510100040180000065	TIPO VERTICAL -MATERIAL METAL -COLOR NEGRO	10,248.60
51510100040660000001	IPAD MINI 64GB COLOR NEGRO	10,199.00
51210100021390000188	COMEDOR - ESTRUCTURA METALICA - CUBIERTA MELAMINA- COLOR BL	10,151.16
51310100030070000001	ATRIL	10,092.00
51510100040850000045	TIPO LCD - COLOR NEGRO - MATERIAL PLASTICO	10,082.34
51510100040850000046	TIPO LCD-MATERIAL PLASTICO-COLOR NEGRO	10,082.34
51510100040850000064	TIPO LCD -MATERIAL PLASTICO -COLOR NEGRO	10,082.34
51510100040850000059	TIPO LCD -MATERIAL PLASTICO -COLOR NEGRO	10,082.34
51510100040850000071	TIPO -MONITOR - MATERIAL PLASTICO - COLORNEGRO/	10,082.34
51510100040850000080	TIPO LCD -MATERIAL PLASTICO COLOR NEGRO	10,082.34
51510100040850000139	TIPO MONITOR-MATERIAL PLASTICO-COLOR NEGRO	10,082.34
51510100040850000004	TIPO LCD -MATERIAL PLASTICO -COLOR GRIS	10,082.34
51510100040850000040	LCD - PLASTICO - NEGRO	10,082.34
51910100051500000008	TELEVISION 80 PULGADAS COLOR NEGRO	10,000.00
51910100051040000001	PANTALLA DE PLASMA	10,000.00

Código	Descripción del Bien Mueble	Valor en libros
51510100040180000102	CPU DE ESCRITORIO MATERIAL METAL COLOR PLATA	9,901.76
51910100050190000025	BOCINA	9,890.00
51910100050190000026	BOCINA	9,890.00
51510100040180000087	CPU-METAL-NEGRO	9,844.00
51510100040180000120	TIPO ELECTRICO - MATERIAL METAL - COLOR NEGRO	9,844.00
51510100040180000098	TIPO DE TORRE -MATERIAL METAL -COLOR NEGRO CON GRIS	9,844.00
51510100040180000117	TIPO ELECTRONICO - MATERIAL METAL -COLOR NEGRO	9,844.00
51510100040180000109	C.P.U./ELECTRICO (A)/METAL//NEGRO//LANIXTITAN	9,844.00
51510100040180000064	TIPO CPU- MATERIAL METAL- COLOR NEGRO	9,811.80
51510100040180000008	TIPO -C.P.U./ELECTRONICO - MATERIAL METAL - COLOR NEGRO	9,811.80
51510100040180000101	CPU ELECTRONICO PLASTICO NEGRO	9,811.80
51510100040180000112	C.P.U. /ELECTRONICO (A)/METAL/RECUBRIMIENTO./NEGRO/UNIDADES	9,811.80
51510100040180000003	TIPO VERTICAL -MATERIAL METAL -COLOR NEGRO	9,798.00
51510100040180000002	TIPO VERTICAL -MATERIAL METAL -COLOR NEGRO	9,798.00
51510100040180000006	TIPO CPU- MATERIAL METAL- COLOR NEGRO	9,798.00
51510100040180000050	TIPO C.P.U. VERTICAL ELECTRONICO (A) MATERIAL METAL COLOR NE	9,798.00
51510100040180000004	TIPO ELECTRONICO- MATERIAL METAL-COLOR NEGRO GRIS, ARTICULO	9,798.00
51510100040180000060	TIPO DE TORRE -MATERIAL METAL -COLOR NEGRO	9,798.00
51510100040180000010	TIPO DE TORRE -MATERIAL METAL -COLOR NEGRO	9,798.00
51510100040180000009	TIPO -C.P.U./ELECTRONICO - MATERIAL METAL - COLOR NEGRO	9,798.00
51510100040180000013	EQUIPO DE COMPUTO - MARCA - LANIX - MATERIAL - PLASTICO - CO	9,798.00
51510100040180000016	EQUIPO DE COMPUTO - MARCA LANIX - MATERIAL - PLASTICO - COLO	9,798.00
51510100040180000074	TIPO TORRE - MATERIAL METAL - COLOR NEGRO	9,798.00
51510100040180000067	TIPO TORRE - MATERIAL METAL - COLOR NEGRO	9,798.00
51510100040180000078	CPU-METAL-NEGRO	9,798.00
51510100040180000119	TIPO PEDESTAL Y ELECTRONICO- MATERIAL METAL - COLOR NEGRO	9,798.00
51510100040180000090	TIPO VERTICAL - MATERIAL METAL - COLOR NEGRO	9,798.00
51510100040180000091	TIPO VERTICAL - MATERIAL METAL - COLOR NEGRO	9,798.00
51510100040180000118	TIPO ELECTRONICO - MATERIAL METAL - COLOR NEGRO	9,798.00
52110100060020000004	TIPO AMPLIFICADOR- MATERIAL METAL- COLOR NEGRO	9,601.35
51510100040280000002	COMPUTADORA DE ESCRITORIO////NEGRO//H. P./Modelo:PRO 6305 SF	9,551.44
51510100040270000008	TIPO-CPU COLOR-NEGRO-ROJO MATERIAL-METAL-PLASTICO INCLUYE MO	9,526.85
51511601040270000030	TIPO CPU -MATERIAL METAL -COLOR ROJO CON NEGRO	9,526.85
51510100040270000031	CPU-PLASTICO-ROJO Y NEGRO	9,526.85
51510100040850000020	TIPO MONITOR LCD- MATERIAL PLASTICO- COLOR NEGRO	9,477.20
51510100040850000095	TIPO ELECTRICO - MATERIAL PLASTICO - COLOR NEGRO	9,477.20
51510100040180000068	TIPO HORIZONTAL - MATERIAL METAL - COLOR NEGRO	9,477.20
51510100040850000096	TIPO ELECTRICO - MATERIAL PLASTICO - COLOR NEGRO	9,477.20
51511601040850000572	TIPO LCD -MATERIAL PLASTICO -COLOR NEGRO	9,477.20
51510100040180000104	TIPO CON MOUSE Y TECLADO - MATERIAL PLASTICO - COLOR NEGRO	9,477.20
51510100040270000010	TIPO LAP TOP - MATERIAL METAL - COLOR GRIS	9,082.80
51510100040730000074	LAP TOP	9,082.80
51510100040730000075	LAP TOP	9,082.80
51510100040730000060	LAP TOP	9,082.80
51510100040270000030	LAPTOP-PLASTICO-PLATA	9,082.80
51510100040270000032	LAPTOP PLASTICO NEGRA CON GRIS	9,082.80
51510100040180000027	C.P.U.	9,043.60
51310100030540000005	TIPO KIOSKO PLAZA DE ARMAS -MATERIAL PLATA -COLOR GRIS	9,000.00
51110100011000000010	PLASTICO-COLOR BLANCO	8,966.80
51510100040180000115	TIPO HORIZONTAL-COLOR NEGRO- MATERIAL METAL	8,913.36
51510100040180000059	TIPO DE TORRE -MATERIAL METAL -COLOR NEGRO CON GRIS	8,763.00
51510100040180000080	CPU-METAL-NEGRO	8,763.00
51510100040180000081	CPU-METAL-NEGRO	8,763.00
51510100040180000083	CPU-METAL-NEGRO	8,763.00
51510100040180000084	TIPO-CPU COLOR-NEGRO MATERAIL-METAL	8,763.00
51510100040180000116	TIPO ELECTRONICO - MATERIAL METAL - COLOR NEGRO	8,763.00
51210100022240000001	TERMINADO BARNIZ SEMIMATE, ENTREPAÑOS DE CRISTAL DE 12 MM DE	8,700.00
51210100022240000002	SIN PESA VISIBLE TERMINADO BARNIZ SEMI MATE, ENTREPAÑOS DE C	8,700.00
52110100060250000001	PROYECTOR/DIGITAL/PLASTICO//NEGRO/EXTERNO/3MB8139900860MPRO1	8,667.40
51110100011000000025	ELECTRICO - PLASTICO - NEGRO	8,633.88
56610100291400000002	DISTRIBUIDOR DE SEÑAL DE ANTENA	8,575.99
56610100291400000003	DISTRIBUIDOR DE SEÑAL DE ANTENA	8,575.99
51210100021390000158	TIPO TARJA-MATERIAL ACERO-COLOR GRIS CROMO	8,551.80
51210100021390000062	TIPO INDUSTRIAL-MATERIAL ACERO- COLOR GRIS CROMO	8,551.60
51210100021390000063	TIPO MESA-MATERIAL ACERO- COLOR GRIS CROMO	8,551.60
51210100021390000124	TIPO DE ENTREPAÑOS -MATERIAL ACERO -COLOR GRIS	8,551.60
51210100021390000082	TIPO DE ENTREPAÑOS -MATERIAL ACERO -COLOR GRIS	8,551.60
51210100021390000083	TIPO DE ENTREPAÑOS -MATERIAL ACERO -COLOR GRIS	8,551.60
51210100021390000186	TIPO INDUSTRIAL CON TARJA - MATERIAL ACERO INOXIDABLE - COL	8,551.60
51210100021390000229	MESA	8,551.60
51210100021390000230	MESA	8,551.60
56610100292580000001	TIPO MEZCLADOR- MATERIAL METAL- COLOR NEGRO	8,500.00
51210100020690000004	CONSOLA	8,500.00

Código	Descripción del Bien Mueble	Valor en libros
51210100021970000001	TIPO SECADORA-MATERIAL METAL-COLOR BEIGE	8,451.60
51510100040610000003	IMPRESORA LASER MATERIAL PLÁSTICO COLOR GRIS HP	8,251.53
51510100040610000055	IMPRESORA	8,236.00
51510100040270000003	COMPUTADORA	8,099.10
51210100020990000009	EXHIBIDOR//MATERIAL/RECUBRIMIENTO./COLOR./UNIDADES DE MEDIDA	8,062.00
51210100020990000008	EXHIBIDOR//MATERIAL/RECUBRIMIENTO./COLOR./UNIDADES DE MEDIDA	8,062.00
52110100060020000003	TIPO AMPLIFICADOR DE SONIDO- MATERIAL METAL- COLOR NEGRO	8,000.00
51210100020630000004	COLCHONES	8,000.00
51210100020630000005	COLCHONES	8,000.00
51210100020630000006	COLCHONES	8,000.00
56410100270010000029	AIRE ACONDICIONADO	7,999.00
51110100010350000078	ESTRUCTURA METALICA- CUBIERTA VIDRIO- COLOR BLANCO	7,725.60
51910100051500000009	TIPO LCD -MATERIAL PLASTICO -COLOR NEGRO	7,707.01
51910100051500000006	PANTALLA LCD PLASTICO NEGRO	7,707.01
51910100051500000007	PANTALLA LCD PLASTICO NEGRO	7,707.01
51510100040180000011	TIPO DE TORRE -MATERIAL METAL -COLOR NEGRO	7,687.75
51510100040730000036	TIPO LAPTOP -MATERIAL PLASTICO -COLOR PLATA	7,649.10
51910100051500000001	COLOR NEGRO	7,598.99
51110100010270000037	PATAS METALICAS- CUBIERTA MELAMINA- COLOR BLANCA	7,540.00
51510100041260000010	SCANER/ELECTRONICO (A)/PLASTICO//GRIS//H.	7,500.00
51210100021810000021	METAL	7,495.00
51110100010950000670	TIPO-SILLON EJECUTIVO COLOR-NEGRO MATERIAL-TACTO PIEL Y MALL	7,291.76
51110100010950000547	TIPO-SILLON EJECUTIVO COLOR-NEGRO MATERIAL-TACTO PIEL Y MALL	7,291.76
51110100010950000632	TIPO-SILLON EJECUTIVO COLOR-NEGRO MATERIAL-TACTO PIEL Y MALL	7,291.76
51510100040180000156	C.P.U.	7,285.96
51110100011000000033	COLOR GRIS	7,273.75
56410100270010000030	AIRE ACONDICIONADO	7,076.00
51110100011000000035	TIPO INDUSTRIAL -MATERIAL PLASTICO -COLOR GRIS	7,000.00
51210100021830000006	TIPO DE TORRE PENDULO -MATERIAL MADERA -COLOR CAFE	7,000.00
51210100020640000002	TIPO PILAR -MATERIAL CANTERA- COLOR BLANCO	7,000.00
51210100020640000003	TIPO PILAR -MATERIAL CANTERA -COLOR BLANCO	7,000.00
51210100020640000004	TIPO COLUMNA-MATERIAL MARMOL- COLOR BLANCO	7,000.00
51210100020640000005	TIPO AUXILIAR-MATERIAL MARMOL-COLOR BLANCO	7,000.00
51210100020640000006	TIPO DECORATIVO-MATERIAL MARMOL-COLOR BLANCO	7,000.00
51210100020640000007	TIPO DECORATIVO-MATERIAL MARMOL-COLOR BLANCO	7,000.00
51210100020640000008	TIPO DECORATIVO-MATERIAL MARMOL-COLOR BLANCO	7,000.00
51210100020640000009	TIPO DECORATIVA-MATERIAL MARMOL-COLOR BLANCO	7,000.00
51210100020640000001	TIPO DECORATIVO-MATERIAL MARMOL-COLOR BLANCO	7,000.00
51210100020640000010	TIPO DECORATIVO-MATERIAL MARMOL-COLOR BLANCO	7,000.00
51210100020640000011	TIPO DECORATIVO-MATERIAL MARMOL-COLOR BLANCO	7,000.00
51210100020640000012	TIPO DECORATIVO-MATERIAL MARMOL-COLOR BLANCO	7,000.00
56610100292910000002	TIPO PARRILLA ELÉCTRICA - MATERIAL CRISTAL - COLOR NEGRA	7,000.00
51510100040730000023	EQUIPO COMPUTO PORTATIL - PLASTICO - BLANCO	6,999.00
51510100040730000024	EQUIPO COMPUTO PORTATIL - PLASTICO - BLANCO	6,999.00
51510100040730000025	EQUIPO COMPUTO PORTATIL - PLASTICO - BLANCO	6,999.00
51510100040850000043	TIPO-MONITOR COLOR-NEGRO MATERIAL-PLASTICO	6,844.00
51510100040850000047	TIPO-MONITOR COLOR-NEGRO MATERIAL-PLASTICO	6,844.00
51510100040850000050	TIPO-MONITOR COLOR-NEGRO MATERIAL-PLASTICO	6,844.00
51510100040850000053	TIPO-MONITOR COLOR-NEGRO MATERIAL-PLASTICO	6,844.00
51510100040850000065	TIPO-MONITOR COLOR-NEGRO MATERIAL-PLASTICO	6,844.00
51510100040850000018	LCD - PLASTICO - NEGRO	6,844.00
56610100293590000001	SISTEMA INALAMBRICO	6,826.60
51510100040180000133	C.P.U.	6,820.79
51210100022090000001	SIN PESA VISIBLE	6,800.00
51210100021390000088	MESA PARA BILLAR - MATERIAL MADERA Y TELA - COLOR MADERA CAF	6,780.00
52110100060090000009	DIGITAL-PLASTICO-BLANCO	6,704.80
52110100060090000008	CAÑON PROYECTOR/DIGITAL/PLASTICO/RECUBRIMIENTO./BLANCO/UNIDA	6,704.80
56610100293620000001	TIPO SPLITER- MATERIAL METAL- COLOR NEGRO	6,693.00
51510100040270000013	EQUIPO COMPUTO ESCRITORIO MOUSE Y TECLADO - PLASTICO - BLANC	6,589.99
51510100040270000014	EQUIPO COMPUTO ESCRITORIO MOUSE Y TECLADO - PLASTICO - BLANC	6,589.99
51510100040270000015	EQUIPO COMPUTO ESCRITORIO MOUSE Y TECLADO - PLASTICO - BLANC	6,589.99
51510100040270000016	EQUIPO COMPUTO ESCRITORIO MOUSE Y TECLADO - PLASTICO - BLANC	6,589.99
51510100040270000017	EQUIPO COMPUTO ESCRITORIO MOUSE Y TECLADO - PLASTICO - BLANC	6,589.99
51510100040270000018	EQUIPO COMPUTO ESCRITORIO MOUSE Y TECLADO - PLASTICO - BLANC	6,589.99
51510100040270000019	EQUIPO COMPUTO ESCRITORIO MOUSE Y TECLADO - PLASTICO - BLANC	6,589.99
51510100040270000023	EQUIPO COMPUTO ESCRITORIO MOUSE Y TECLADO - PLASTICO - BLANC	6,589.99
51510100040270000024	EQUIPO COMPUTO ESCRITORIO MOUSE Y TECLADO - PLASTICO - BLANC	6,589.99
51510100040270000025	EQUIPO COMPUTO ESCRITORIO MOUSE Y TECLADO - PLASTICO - BLANC	6,589.99
51510100040270000027	EQUIPO COMPUTO ESCRITORIO MOUSE Y TECLADO - PLASTICO - BLANC	6,589.99
56610100293000000001	METAL-AMARILLO	6,545.00
56510100281040000291	TELEFONO/SECRETARIAL/PLASTICO//NEGRO/./CISCO SYSTEM/Modelo:7	6,509.81
51910100051020000030	PANTALLA	6,500.00
56310100260010000002	CASA DE ALMACENAMIENTO	6,399.00

Código	Descripción del Bien Mueble	Valor en libros
51510100040730000011	TIPO LAP TOP - MATERIAL PLASTICO - COLOR GRIS	6,354.00
51510100040730000050	LAP TOP/PORTATIL/PLASTICO//NEGRO//LENOVO/80T6/	6,299.10
51110100010080000033	BANDERA CONADE	6,206.00
51110100010080000034	BANDERA DIF	6,206.00
51110100010080000035	BANDERA BIENESTAR	6,206.00
51110100010080000036	BANDERA MEXICO	6,206.00
51210100021220000001	TIPO LAVADORA-MATERIAL METAL-COLOR GRIS	6,192.00
54114000120100000001	CAMIONETA	377,872.00
54114000120100000017	CAMIONETA	356,200.00
54114000120100000020	CAMIONETA	356,200.00
54114000120050000001	AUTOMOVIL	318,822.00
54114000120100000019	CAMIONETA	308,400.00
51914000051500000001	TELEVISION	28,670.85
51114000010520000002	LIBRERO	17,719.99
51114000010350000006	ESCRITORIO	13,480.00
51114000010350000004	ESCRITORIO	11,434.00
51114000010350000005	ESCRITORIO	9,370.00
51114000010350000001	ESCRITORIO	9,160.00
51114000010630000001	MESA DE TRABAJO	8,729.99
51114000010680000001	MODULO DE RECEPCION	8,590.00
51114000010950000004	SILLON	7,815.00
51114000010950000007	SILLON	6,940.00
51114000010940000002	SILLA	6,940.00
51114000010940000003	SILLA	6,839.99
51114000010940000004	SILLA	6,839.99
51114000010940000005	SILLA	6,259.99
51114000010940000006	SILLA	6,259.99
51114000010940000007	SILLA	6,259.99
51114000010940000008	SILLA	6,259.99
51114000010940000009	SILLA	6,259.99
51114000010940000010	SILLA	6,259.99
51511700041270000004	SERVIDOR MATERIAL LAMINA COLOR GRIS HP	494,580.19
54111700120100000009	CAMIONETA	377,872.00
54111700120050000002	AUTOMOVIL	373,000.00
54111700120050000003	AUTOMOVIL	373,000.00
54111700120100000008	CAMIONETA	336,392.00
54111700120100000007	CAMIONETA	336,392.00
54111700120050000032	AUTOMOVIL	318,822.00
54111700120050000033	AUTOMOVIL	318,822.00
54111700120050000034	AUTOMOVIL	315,826.00
51511700041270000005	SERVIDOR BASE NETALICA COLOR PLATA IBM	309,358.57
54111700120100000010	CAMIONETA	297,058.00
54111700120100000002	CAMIONETA	244,999.45
54111700120050000025	AUTOMOVIL	170,145.00
54111700120050000026	AUTOMOVIL	170,145.00
54111700120050000024	AUTOMOVIL	166,012.00
54111700120050000021	AUTOMOVIL	158,555.00
54111700120050000022	AUTOMOVIL	158,555.00
54111700120050000023	AUTOMOVIL	158,555.00
54111700120100000003	CAMIONETA	157,084.00
54111700120100000006	CAMIONETA	140,800.00
51511700041270000002	SERVIDOR MATERIAL ALUMINIO COLOR PLATA HP	138,088.02
51511700041270000003	SERVIDOR MATERIAL ALUMINIO COLOR PLATA LENOVO	128,301.25
54111700120050000005	AUTOMOVIL	103,800.00
54111700120050000009	AUTOMOVIL	101,899.00
54111700120050000013	AUTOMOVIL	101,899.00
54111700120050000015	AUTOMOVIL	101,899.00
54111700120050000027	AUTOMOVIL	95,800.92
54111700120050000028	AUTOMOVIL	95,800.92
54111700120050000019	AUTOMOVIL	93,518.00
54111700120050000016	AUTOMOVIL	91,000.00
54111700120050000011	AUTOMOVIL	89,504.00
51511700041270000001	SERVIDOR RACK MATERIAL METAL DELLPOWER 2950 DUAL CORE XENON	85,714.10
54111700120050000030	AUTOMOVIL	81,229.00
51111700010350000054	ESCRITORIO EJECUTIVO VIDRIO BASES CILINDRICAS DESPACHO DEL	47,266.08
56611700293700000001	SWICH DE TRANSFERENCIA MATERIAL METAL COLOR AZUL SFP IPB IMA	39,681.19
51511700041690000001	VIDEO CAMARA DIGITAL PLASTICO NEGRO	38,162.75
51111700010680000001	MODULO DE OFICINA EN FORMA DE MEDIA LUNA COLOR MARFIL SALA D	28,929.29
51111700010380000124	MDF MELAMINA	23,585.35
51111700010050000461	ARCHIVERO 5111 Muebles de oficina y estanteria	23,195.36
51111700010050000405	ARCHIVERO 5111 Muebles de oficina y estanteria	23,195.36
51511700040610000019	IMPRESORA ADQUIRIDA POR ARRENDAMIENTO FINANCIERO DE ACUERDO	21,550.76
52111700060090000001	CAÑON PROYECTOR ELECTRICO METAL BLANCO MODELO NEC SECRETAR	20,815.00

Código	Descripción del Bien Mueble	Valor en libros
51511700040340000002	COPIADORA MULTIFUNCIONAL	20,000.00
51511700040730000040	LAP TOP PORTABLE HP	18,830.74
51511700040730000046	LAP TOP PORTABLE GRIS	18,830.74
51511700040730000130	LAP TOP	18,000.00
51511700040730000131	LAP TOP	18,000.00
51511700040730000132	LAP TOP	18,000.00
51511700040730000133	LAP TOP	18,000.00
51511700040730000134	LAP TOP	18,000.00
51511700040730000135	LAP TOP	18,000.00
51511700040730000136	LAP TOP	18,000.00
51511700040730000137	LAP TOP	18,000.00
51511700040730000138	LAP TOP	18,000.00
51511700040730000139	LAP TOP	18,000.00
51511700040730000031	LAPTOP PLASTICO NEGRO HP ELITEBOOK	17,993.92
51511700040730000031	LAPTOP PLASTICO NEGRO HP ELITEBOOK	17,993.92
51511700040730000008	LAPTOP PLASTICO NEGRA	17,993.92
51511700040730000028	LAPTOP PLASTICO NEGRO	17,993.92
51511700040730000029	LAPTOP PLASTICO NEGRO	17,993.92
51511700040730000030	LAPTOP PLASTICO NEGRO	17,993.92
51511700040730000059	LAPTOP PLASTICO NEGRO	17,993.92
51511700040730000063	LAPTOP PLASTICO NEGRO	17,993.92
51511700040730000050	LAPTOP PLASTICO NEGRO	17,993.92
51511700040730000053	LAPTOP PLASTICO NEGRO	17,993.92
51511700040730000054	LAPTOP PLASTICO NEGRO	17,993.92
51511700040730000052	LAPTOP PLASTICO NEGRO	17,993.92
51511700040730000055	LAPTOP PLASTICO NEGRO, LA CUAL SE ENCUENTRA EN REPARACION EN	17,993.92
51511700040730000058	LAP TOP PLASTICO NEGRO HP ELITEBOOK 8470PCNU241B8VN BUENO	17,993.92
51511700040730000060	LAPTOP PLASTICO NEGRO	17,993.92
51511700040730000061	LAPTOP PLASTICO NEGRO	17,993.92
51511700040730000062	LAPTOP PLASTICO NEGRO	17,993.92
51511700040730000056	LAPTOP PLASTICO NEGRO	17,993.92
51511700040730000049	LAPTOP PLASTICO NEGRO HP	17,993.92
51511700040730000096	EQUIPO DE COMPUTO 5151 Equipo de computo y de tecnologia de	17,993.92
51511700040730000080	TIPO LAPTOP - COLOR NEGRO - MATERIAL PLÁSTICO	16,124.00
51511700040730000069	TIPO LAPTOP - COLOR NEGRO - MATERIAL PLÁSTICO	16,124.00
51511700040730000091	EQUIPO DE COMPUTO 5151 Equipo de computo y de tecnologia de	16,124.00
51511700040730000092	EQUIPO DE COMPUTO 5151 Equipo de computo y de tecnologia de	16,124.00
51511700040730000093	EQUIPO DE COMPUTO 5151 Equipo de computo y de tecnologia de	16,124.00
51511700040730000094	EQUIPO DE COMPUTO 5151 Equipo de computo y de tecnologia de	16,124.00
51511700040730000097	EQUIPO DE COMPUTO 5151 Equipo de computo y de tecnologia de	16,124.00
51511700040730000098	EQUIPO DE COMPUTO 5151 Equipo de computo y de tecnologia de	16,124.00
51511700040730000099	EQUIPO DE COMPUTO 5151 Equipo de computo y de tecnologia de	16,124.00
51511700040610000104	IMPRESORA 5151 Equipo de computo y de tecnologia de la infor	16,124.00
51511700040730000104	EQUIPO DE COMPUTO 5151 Equipo de computo y de tecnologia de	16,124.00
51111700010270000001	CREDENZA HORIZONTAL AGLOMERADO MELAMINA COLOR CAFÉ DE 2 CAJ	16,008.00
51211700021390000107	MESA JUNTAS MDF MELAMINA ARENA PATAS METALICAS 6 MODULOS 80	15,798.70
51511700040180000001	CPU MATERIAL LAMINA COLOR PLATA	15,772.25
51511700040180000002	CPU MATERIAL LAMINA COLOR PLATA	15,772.25
51511700040180000071	CPU DE LAMINA COLOR PLATA	15,772.25
51511700040180000074	CPU MATERIAL LAMINA COLOR PLATA HP	15,772.25
51511700040180000068	CPU LAMINA, COLOR PLATA HP, INCLUYE TECLADO Y MOUSE OPTICO	15,772.25
51511700040180000067	CPU MATERIAL LAMINA COLOR PLATA HP	15,772.25
51511700040180000062	CPU MATERIAL LAMINA COLOR PLATA HP	15,772.25
51511700040180000054	CPU MATERIAL LAMINA COLOR PLATA HP	15,772.25
51511700040180000055	LAMINA, PLATA	15,772.25
51511700040180000035	CPU DE LAMINA COLOR PLATA CON NEGRO, EL PRECIO DE ESTE EQUIP	15,772.25
51511700040180000036	LAMINA	15,772.25
51511700040180000011	LAMINA	15,772.25
51511700040180000018	CPU MATERIAL LAMINA COLOR PLATA HP	15,772.25
51511700040180000037	LAMINA	15,772.25
51511700040180000013	LAMINA	15,772.25
51511700040180000014	LAMINA PLATA	15,772.25
51511700040180000127	CPU LAMINA PLATA HP XW46002UA9100XN3	15,772.25
51511700040180000135	CPU LAMINA PLATA 11 PXW46002UA91011YF	15,772.25
51511700040180000138	CPU LAMINA PLATA HP XW46002UA91015DZ	15,772.25
51511700040180000113	CPU LAMINA PLATA HP XW46002UA9101238	15,772.25
51511700040180000093	LAMINA PLATA	15,772.25
51511700040180000140	CPU MATERIAL LAMINA COLOR PLATA HP	15,772.25
51511700040180000139	CPU LAMINA PLATA	15,772.25
51511700040180000164	CPU LAMINA PLATA HP	15,772.25
51111700010380000142	ESTACION DE TRABAJO MDF OPTIMUS	15,006.92
51111700010380000195	TIPO ESTACION DE TRABAJO - COLOR MAPLE - MATERIAL MDF	15,006.92
51111700010380000212	TIPO PANEL - COLOR MOSTAZA - MATERIAL TELA LAMINA	15,006.92

Código	Descripción del Bien Mueble	Valor en libros
51111700010670000012	MODULO DE OFICINA EJECUTIVO MATERIAL MADERA MELAMINA MARFIL	14,800.00
51111700010380000111	ESTACION DE TRABAJO AUXILIAR MDF MELANINA ARENA ARCHIVERO PE	14,800.00
51111700010380000112	ESTACION DE TRABAJO EJECUTIVO MADERA MELAMINA MARFIL LA EST	14,800.00
51911700051500000001	TELEVISION 42 PULGADAS A COLOR PLASTICO NEGRO SALA DE JUNTAS	14,618.80
51111700010350000003	ESCRITORIO SECRETARIAL AGLOMERADO MELAMINA COLOR CAFÉ DE 2 C	14,400.00
51111700010350000004	ESCRITORIO SECRETARIAL AGLOMERADO MELAMINA COLOR CAFÉ DE 2 C	14,400.00
51111700010350000005	ESCRITORIO SECRETARIAL AGLOMERADO MELAMINA COLOR CAFÉ DE DOS	14,400.00
51111700010350000006	ESCRITORIO SECRETARIAL AGLOMERADO MELAMINA COLOR CAFÉ DE DOS	14,400.00
51111700010350000007	DE AGLOMERADO, COLOR CAF CON 4 CAJONES	14,400.00
51111700010350000008	TIPO EJECUTIVO, DE AGLOMERADO, COLOR CAFE, 4 CAJONES	14,400.00
51111700010350000010	ESCRITORIO EJECUTIVO AGLOMERADO MATERIAL MELAMINA COLOR CAFÉ	14,400.00
51111700010350000012	ESCRITORIO SECRETARIAL AGLOMERADO MATERIAL MELAMINA COLOR CA	14,400.00
51111700010350000009	TIPO SECRETARIAL, DE AGLOMERADO, COLOR CAFE, DE DOS CAJONES	14,000.00
51211700021440000001	MESA POLIVALENTE	14,000.00
51511700040730000032	LAPTOP PLASTICO NEGRO LENOVO	13,900.00
51511700040730000033	LAPTOP PLASTICO NEGRO	13,900.00
51511700040730000034	LAPTOP PLASTICO NEGRO	13,900.00
51511700040730000035	LAPTOP PLASTICO NEGRO	13,900.00
51511700040730000036	LAPTOP PLASTICO NEGRO	13,900.00
51511700040730000037	LAPTOP PLASTICO NEGRO	13,900.00
51511700040730000038	LAPTOP PLASTICO NEGRO	13,900.00
51511700040730000039	LAPTOP PLASTICO NEGRO	13,900.00
51511700040730000001	LAPTOP PLASTICO NEGRO	13,900.00
51511700040730000002	LAPTOP PLASTICO NEGRO	13,900.00
51511700040730000003	LAPTOP PLASTICO NEGRO	13,900.00
51511700040730000004	LAPTOP PLASTICO NEGRO	13,900.00
51511700040730000005	LAPTOP PLASTICO NEGRO	13,900.00
51511700040730000006	LAPTOP PLASTICO NEGRO	13,900.00
51511700040730000007	LAPTOP PLASTICO NEGRA	13,900.00
51511700040730000009	LAPTOP PLASTICO NEGRA	13,900.00
51511700040730000010	LAPTOP PLASTICO NEGRA	13,900.00
51511700040730000011	LAPTOP PLASTICO NEGRA	13,900.00
51511700040730000012	LAPTOP PLASTICO NEGRA	13,900.00
51511700040730000013	LAPTOP PLASTICO NEGRA	13,900.00
51511700040730000014	LAPTOP PLASTICO NEGRA	13,900.00
51511700040730000016	LAPTOP PLASTICO NEGRO	13,900.00
51511700040730000017	LAPTOP PLASTICO NEGRA	13,900.00
51511700040730000018	LAPTOP PLASTICO NEGRA	13,900.00
51511700040730000019	LAPTOP PLASTICO NEGRA	13,900.00
51511700040730000020	LAPTOP PLASTICO NEGRO	13,900.00
51511700040730000021	LAPTOP PLASTICO NEGRO	13,900.00
51511700040730000022	LAPTOP PLASTICO NEGRO	13,900.00
51511700040730000023	LAPTOP PLASTICO NEGRO	13,900.00
51511700040730000024	LAPTOP PLASTICO NEGRO	13,900.00
51511700040730000025	LAPTOP PLASTICO NEGRO	13,900.00
51511700040730000026	LAPTOP PLASTICO NEGRA	13,900.00
51511700040610000021	IMPRESORA MATRIZ DE PUNTO MATERIAL PLÁSTICO COLOR GRIS	13,735.28
51511700040730000043	LAPTOP PLATICO NEGRO	13,720.42
51511700040730000044	LAPTOP PLASTICO NEGRO	13,720.42
51511700040730000048	LAP TOP, DIGITAL, PLÁSTICO, COLOR NEGRO	13,720.42
51511700040730000066	LAP TOP, DIGITAL, PLASTICO, NEGRO	13,720.42
51511700040730000085	TIPO LAP TOP - COLOR NEGRO - MATERIAL PLÁSTICO	13,720.42
51511700040730000073	TIPO LAPTOP - COLOR NEGRO - MATERIAL PLASTICO	13,720.42
51511700040730000068	TIPO LAPTOP - COLOR NEGRO - MATERIAL PLÁSTICO	13,720.42
51511700040730000070	TIPO LAPTOP - COLOR NEGRO - MATERIAL PLÁSTICO	13,720.42
51511700040730000101	EQUIPO DE COMPUTO 5151 Equipo de computo y de tecnologia de	13,720.42
51511700040270000003	COMPUTADORA/ESCRITORIO/PLASTICO//NEGRO/./LANIXCORP 314000602	13,572.00
51511700040270000004	COMPUTADORA/ESCRITORIO/PLASTICO//NEGRO/./LANIXCORP 314000602	13,572.00
51511700040270000005	COMPUTADORA/ESCRITORIO/PLASTICO//NEGRO/./LANIXCORP 314000602	13,572.00
51511700040270000008	COMPUTADORA 5151 Equipo de computo y de tecnologia de la inf	13,572.00
52311700220060000001	CAMARA ACERO INOXIDABLE NEGRO CANON EOS REBEL TL TARJETA SD	13,338.84
51511700040180000134	CPU METAL NEGRO LANIX	12,479.48
51511700040180000053	ESCRITORIO METAL NEGRO	12,302.70
51511700040180000126	CPU ELECTRICO METAL NEGRO LANIXTITAN 3140 CORE 2 DUO E430071	12,302.70
51511700040180000117	CPU ELECTRICO METAL NEGRO	12,302.70
51511700040180000079	C.P.U./ELECTRICO(A)/METAL//NEGRO/./LANIX31800805506658/	12,302.70
51511700040180000084	C.P.U./ELECTRICO(A)/METAL//NEGRO/./LANIXTITAN 3140 CORE 2 DU	12,302.70
51511700040180000161	TIPO CPU - COLOR NEGRO - MATERIAL PLÁSTICO	12,302.70
51511700040180000066	CPU, ESCRITORIO, PLASTICO, NEGRO, HP 6005MXLO210KP9, BUENO	12,247.23
51511700040180000005	CPU ESCRITORIO MATERIAL PLÁSTICO COLOR NEGRO HP	12,247.23
51511700040180000028	CPU ESCRITORIO, PLASTICO, NEGRO, HP 6005MXLO210KPK, BUENO	12,247.23
51511700040180000003	C.P.U./ESCRITORIO/PLASTICO//NEGRO/./H.P.6005MXLO210KP1	12,247.23
51511700040180000031	PLASTICO NEGRO	12,247.23

Código	Descripción del Bien Mueble	Valor en libros
51511700040180000038	PLASTICO NEGRO	12,247.23
51511700040180000022	CPU ESCRITORIO PLASTICO NEGRO	12,247.23
51511700040180000033	CPU ESCRITORIO PLASTICO NEGRO	12,247.23
51511700040180000039	CPU ESCRITORIO PLASTICO NEGRO HP	12,247.23
51511700040180000109	CPU ESCRITORIO PLASTICO NEGRO HP	12,247.23
51511700040180000124	CPU ESCRITORIO PLASTICO NEGRO HP	12,247.23
51511700040180000128	CPU ESCRITORIO PLASTICO NEGRO HP	12,247.23
51511700040180000335	CPU ESCRITORIO MATERIAL PLÁSTICO COLOR NEGRO HP	12,247.23
51511700040180000115	CPU ESCRITORIO PLASTICO NEGRO	12,247.23
51511700040180000105	CPU ESCRITORIO PLASTICO NEGRO HP 6005MXLO210KNV	12,247.23
51511700040180000083	C.P.U./ESCRITORIO/PLASTICO//NEGRO/./H.P.6005MXLO210KPC	12,247.23
51511700040180000095	C.P.U./ESCRITORIO/PLASTICO//NEGRO/./H.P.6005MXLO210KP1	12,247.23
51511700040180000096	PLASTICO NEGRO INCLUYE TECLADO Y MOUSE	12,247.23
51511700040180000086	C.P.U./ESCRITORIO/PLASTICO//NEGRO/./H.P.6005MXLO210KNY	12,247.23
51511700040180000144	CPU ESCRITORIO MATERIAL PLÁSTICO COLOR NEGRO HP	12,247.23
51511700040180000149	SECRETARIA PARTICULAR OFICINA DEL FONDO DEL DESPACHO	12,247.23
51511700040180000149	SECRETARIA PARTICULAR OFICINA DEL FONDO DEL DESPACHO	12,247.23
51511700040180000188	EQUIPO DE COMPUTO 5151 Equipo de computo y de tecnologia de	12,247.23
51511700040180000190	EQUIPO DE COMPUTO 5151 Equipo de computo y de tecnologia de	12,247.23
51511700040180000191	EQUIPO DE COMPUTO 5151 Equipo de computo y de tecnologia de	12,247.23
51511700040180000191	EQUIPO DE COMPUTO 5151 Equipo de computo y de tecnologia de	12,247.23
51511700040180000192	COMPUTADORA 5151 Equipo de computo y de tecnologia de la inf	12,247.23
51111700010670000013	MODULO DE OFICINA SECRETARIA MDF LAMINADO MARFIL CON ARCHIVE	11,900.00
51111700010380000110	ESTACION DE TRABAJO, EJECUTIVO, MDF, MELAMINA, ARENA, CUBIER	11,792.10
51111700010380000128	ESTACION DE TRABAJO EJECUTIVO MELAMINA ARENA CUBIERTA PENINS	11,792.10
51111700010380000140	MDF MELAMINA ARENA	11,792.10
51111700010380000167	MELAMINA, ARENA	11,792.10
51111700010380000176	ESTACION DE TRABAJO/EJECUTIVO (A)/MDF/MELAMINA/ARENA/./CUBIE	11,792.10
51111700010380000164	ESTACIÓN DE TRABAJO EJECUTIVO MDF MATERIAL MELAMINA COLOR AR	11,792.10
51111700010380000226	ESTACION DE TRABAJO 5111 Muebles de oficina y estanteria	11,792.10
51911700051500000002	PLASTICO NEGRO	11,561.07
51511700040300000001	LAPTOP PORTATIL PLASTICO NEGRO	11,286.87
51511700040300000002	LAPTOP PORTABLE PLASTICO NEGRO	11,286.87
51511700040180000072	ELECTRONICO METAL NEGRO	11,028.96
51511700040180000064	CPU ELECTRONICO METAL NEGRO HP MODELO HP COMPAQ DC 5850 SMAL	11,028.96
51511700040180000065	CPU ELECTRONICO A METAL NEGRO HP MODELO HPCOMPAC DC5850 SMAL	11,028.96
51511700040180000069	CPU ELECTRONICO METAL NEGRO HP MODELO HP COMPAQ DC 5850 SAMI	11,028.96
51511700040180000052	METAL	11,028.96
51511700040180000023	CPU ELECTRONICO METAL NEGRO HP MODELO HP COMPAQ DC 5850 SMAI	11,028.96
51511700040180000027	PLASTICO NEGRO	11,028.96
51511700040180000006	METAL	11,028.96
51511700040180000029	CPU ELECTRONICO METAL NEGRO HP COMPAQ DC 5850 SMAILL FORM SE	11,028.96
51511700040180000030	CPU ELECTRONICO METAL NEGRO H P MODELO HP COMPAQ DC 5850 SM	11,028.96
51511700040180000059	CPU, ELECTRONICO, METAL, NEGRO, MODELO HP COMPAQ DC 5850 SMA	11,028.96
51511700040180000020	METAL NEGRO	11,028.96
51511700040180000137	C.P.U./ELECTRICO(A)/METAL//NEGRO/./H.P.MODELO HP COMPAQ DC 5	11,028.96
51511700040180000120	CPU ELECTRÓNICO, METAL, NEGRO HP COMPAQ DC 5850 SMAILL , INC	11,028.96
51511700040180000111	CPU ELECTRONICO METAL NEGRO	11,028.96
51511700040180000116	CPU ELECTRONICO METAL NEGRO HP MODELO HP COMPAQ DC 5850SMAIL	11,028.96
51511700040180000112	CPU ELECTRONICO METAL NEGRO HP MODELO HP COMPAQ DC 5850 SMAI	11,028.96
51511700040180000094	CPU ELECTRONICO METAL NEGRO HPMODELO HP COMPAQ DC5850 SMILEF	11,028.96
51511700040180000101	CPU ELECTRONICO METAL NEGRO HP MODELO HPCOMPAQ5850SMILEFORM	11,028.96
51511700040180000075	METAL NEGRO INCLUYE TECLADO Y MOUSE ARRENDAMIENTO 235-09	11,028.96
51511700040180000078	CPU ELECTRÓNICO, METAL, NEGRO, HP COMPAQ DC 5850 SMAILL	11,028.96
51511700040180000082	METAL NEGRO EQUIPO EN ARRENDAMIENTO235-09 INCLUYE TECLADO Y	11,028.96
51511700040180000099	ELECTRONICO METAL NEGRO	11,028.96
51511700040180000087	C.P.U./ELECTRICO(A)/METAL//NEGRO/./H.P.MODELO HP. COMPAQ DC	11,028.96
51511700040180000089	C.P.U./ELECTRICO (A)/METAL//NEGRO/./H.P.MODELO HP COMPAQ DC	11,028.96
51511700040180000143	CPU ELECTRONICO METAL NEGRO HP MODELO HP COMPAQ DC 5850 SMAI	11,028.96
51511700040180000184	COMPUTADORA 5151 Equipo de computo y de tecnologia de la inf	11,028.96
56411700270010000001	AIRE ACONDICIONADO	11,000.00
56411700270010000002	AIRE ACONDICIONADO	11,000.00
56411700270010000003	AIRE ACONDICIONADO	11,000.00
51511700040730000027	LAP TOP PORTÁTIL DE PLÁSTICO DE COLOR GRAFITO	10,982.88
51511700040730000086	TIPO LAP TOP PORTATIL - COLOR GRIS - MATERIAL PLASTICO	10,982.88
51511700040730000082	TIPO LAP TOP PORTATIL - COLOR GRAFITO - MATERIAL PLASTICO	10,982.88
51511700040730000083	TIPO LAP TOP PORTATIL - COLOR GRAFITO - MATERIAL PLASTICO	10,982.88
51511700040730000088	TIPO LAP TOP PORTATIL - COLOR GRAFITO - MATERIAL PLÁSTICO	10,982.88
51511700040730000074	TIPO LAP TOP - COLOR NEGRO - MATERIAL PLÁSTICO	10,982.88
51511700040730000075	TIPO LAPTOP - COLOR GRAFITO - MATERIAL PLÁSTICO	10,982.88
51511700040730000090	EQUIPO DE COMPUTO 5151 Equipo de computo y de tecnologia de	10,982.88
51511700040180000040	C.P.U./ESCRITORIO/PLASTICO//NEGRO/./H.P.6005MXLO210KNY	10,877.98
51511700040180000070	CPU ESCRITORIO MATERIAL PLÁSTICO COLOR NEGRO HP	10,877.98

Código	Descripción del Bien Mueble	Valor en libros
51511700040180000004	C P U ESCRITORIO PLASTICO NEGRO HP 6005 PROMXL1260MMK	10,877.98
51511700040180000012	PLASTICO, NEGRO	10,877.98
51511700040180000331	COMPUTADORA DE ESCRITORI, PLASTICO NEGRO HP 6005 PROMXL1260M	10,877.98
51511700040180000331	COMPUTADORA DE ESCRITORI, PLASTICO NEGRO HP 6005 PROMXL1260M	10,877.98
51511700040180000034	CPU ESCRITORIO DE PLASTICO NEGROHP 6005 PROMXL1260MML EN ES	10,877.98
51511700040180000025	CPU ESCRITORIO PLASTICO NEGRO	10,877.98
51511700040180000026	PLASTICO NEGRO	10,877.98
51511700040180000114	PLASTICO NEGRO	10,877.98
51511700040180000114	PLASTICO NEGRO	10,877.98
51511700040180000119	PLASTICO	10,877.98
51511700040180000129	CPU ESCRITORIO, DE PLÁSTICO, COLOR NEGRO CON TECLADO Y MOUSE	10,877.98
51511700040180000092	CPU ESCRITORIO PLASTICO NEGROHP 6005 PROMXL1260MN3 MALO	10,877.98
51511700040180000077	PLASTICO NEGRO INCLUYE TECLADO Y MOUSE	10,877.98
51511700040180000080	PLASTICO NEGRO INCLUYE TECLADO Y MOUSE	10,877.98
51511700040180000081	SIN NINGUN DATO ANEXO	10,877.98
51511700040180000081	SIN NINGUN DATO ANEXO	10,877.98
51511700040180000142	CPU, ESCRITORIO, PLASTICO, NEGRO	10,877.98
51511700040180000142	CPU, ESCRITORIO, PLASTICO, NEGRO	10,877.98
51511700040180000181	COMPUTADORA 5151 Equipo de computo y de tecnologia de la inf	10,877.98
51511700040180000185	COMPUTADORA 5151 Equipo de computo y de tecnologia de la inf	10,877.98
51511700040180000187	COMPUTADORA 5151 Equipo de computo y de tecnologia de la inf	10,877.98
51511700040180000048	CPU, PLÁSTICO, PLATA, HP DC 5850MXJ90304RZ, BUENO	10,813.70
51511700040180000019	CPU PLASTICO PLATA HP DC5850MX190304RP	10,813.70
51511700040180000045	CPU PLASTICO PLATA HP	10,813.70
51511700040180000046	ESCRITORIO PLASTICO NEGRO	10,813.70
51511700040180000060	PLASTICO	10,813.70
51511700040180000104	CPU PLASTICO PLATA HP	10,813.70
51511700040180000076	C.P.U.///PLASTICO/PLATA/./H.P.DC5850MXJ90304SO	10,813.70
51511700040180000091	NEGRA DE PLASTICO	10,813.70
51511700040180000183	COMPUTADORA 5151 Equipo de computo y de tecnologia de la inf	10,813.70
51511700040730000064	LAP TOP PORTABLE PLASTICO NEGRO LENOVO DESPACHO DEL PROCURA	10,438.48
51511700040730000084	TIPO LAP TOP PORTATIL - COLOR GRIS - MATERIAL PLÁSTICO	10,438.48
51511700040730000089	TIPO LAP TOP - COLOR GRIS - MATERIAL PLASTICO	10,438.48
51511700040730000079	TIPO LAPTOP - COLOR GRIS - MATERIAL PLÁSTICO	10,438.48
51511700040730000081	TIPO LAP TOP - COLOR GRIS - MATERIAL PLÁSTICO	10,438.48
51511700040730000076	TIPO LAPTOP - COLOR GRIS - MATERIAL PLÁSTICO	10,438.48
51511700040730000077	TIPO LAPTOP - COLOR GRIS - MATERIAL PLÁSTICO	10,438.48
51511700040730000067	TIPO LAPTOP - COLOR GRIS - MATERIAL PLÁSTICO	10,438.48
51511700040730000102	EQUIPO DE COMPUTO 5151 Equipo de computo y de tecnologia de	10,438.48
51511700040730000103	EQUIPO DE COMPUTO 5151 Equipo de computo y de tecnologia de	10,438.48
51511700041260000001	SCANNER PLASTICO NEGRO	10,079.24
51511700041260000002	SCANNER PLASTICO NEGRO	10,079.24
51511700041260000022	SCANNER PLASTICO NEGRO	10,079.24
51511700041260000025	SCANNER PLASTICO NEGRO	10,079.24
51511700041260000027	SCANNER PLASTICO NEGRO	10,079.24
51511700041260000029	SCANNER PLASTICO NEGRO	10,079.24
51511700041260000014	SCANNER PLASTICO NEGRO	10,079.24
51511700041260000016	SCANNER PLASTICO NEGRO	10,079.24
51511700041260000018	SCANNER LASER PLASTICO NEGRO	10,079.24
51511700041260000017	SCANNER PLASTICO NEGRO	10,079.24
51511700041260000019	SCANNER PLASTICO NEGRO CANNONDR2020UFA307317	10,079.24
51511700041260000020	SCANNER PLASTICO NEGRO	10,079.24
51511700041260000024	**SCANNER PLASTICO NEGRO**	10,079.24
51511700041260000026	SCANNER PLASTICO NEGRO	10,079.24
51511700041260000015	SCANNER PLASTICO NEGRO	10,079.24
51511700041260000023	SCANNER PLASTICO NEGRO	10,079.24
51511700041260000021	SCANNER PLASTICO NEGRO	10,079.24
51511700041260000012	SCANNER PLASTICO NEGRO	10,079.24
51111700010670000066	MODULO DE OFICINA	10,000.00
51511700040180000007	**ESCRITORIO, PLASTICO, NEGRO**	9,196.48
51511700040180000017	**CPU ESCRITORIO MATERIAL PLÁSTICO COLOR NEGRO HP**	9,196.48
51511700040180000041	CPU, ESCRITORIO, PLASTICO, NEGRO, HP 6305SFFMXL3450D1, BUENO	9,196.48
51511700040180000041	CPU, ESCRITORIO, PLASTICO, NEGRO, HP 6305SFFMXL3450D1, BUENO	9,196.48
51511700040180000050	PLASTICO NEGRO	9,196.48
51511700040180000050	PLASTICO NEGRO	9,196.48
51511700040180000058	CPU, ESCRITORIO, PLASTICO, NEGRO, HP 6305 SFFMXL3450FD2, BUE	9,196.48
51511700040180000043	CPU ESCRITORIO PLASTICO NEGRO HP	9,196.48
51511700040180000047	PLASTICO NEGRO	9,196.48
51511700040180000049	ESCRITORIO PLASTICO NEGRO	9,196.48
51511700040180000049	ESCRITORIO PLASTICO NEGRO	9,196.48
51511700040180000051	CPU ESCRITORIO PLASTICO NEGRO HP	9,196.48
51511700040180000051	CPU ESCRITORIO PLASTICO NEGRO HP	9,196.48
51511700040180000021	PLASTICO	9,196.48

Código	Descripción del Bien Mueble	Valor en libros
51511700040180000032	ESCRITORIO PLASTICO NEGRO	9,196.48
51511700040180000106	CPU ESCRITORIO PLASTICO NEGRO HP	9,196.48
51511700040180000103	CPU ESCRITORIO PLASTICO NEGRO HP	9,196.48
51511700040180000125	CPU NEGRO	9,196.48
51511700040180000123	CPU ESCRITORIO PLASTICO NEGRO HP 6305 SFF MXL3450FCR	9,196.48
51511700040180000100	C.P.U./ESCRITORIO/PLASTICO//NEGRO/./H.P.6305 SFFMXL3450FCFD3	9,196.48
51511700040180000141	PLASTICO NEGRO ARRENDAMIENTO 456-13	9,196.48
51511700040180000151	CPU PLASTICO NEGRO	9,196.48
51511700040180000151	CPU PLASTICO NEGRO	9,196.48
51911700051490000001	**TIPO TELE PANTALLA LCD DIGITAL - COLOR NEGRO - MATERIAL PLÁS**	9,091.33
51911700051500000003	TELEVISION PLASTICO NEGRO OLEVIA LCD	9,072.43
51111700010950000275	SILLON PIEL NEGRO DE 2 PLAZAS	9,033.25
51111700010950000324	SILLON PIEL NEGRO DE 2 PLAZAS	9,033.25
51111700010950000392	SILLON///PIEL/NEGRO/DE 2 PIEZAS/./	9,033.25
51511700040730000129	LAP TOP	9,000.00
51211700021390000052	MESA BASE METÁLICA MELAMINA COLOR CAFÉ CON RUEDAS	8,900.00
51211700021390000057	AGLOMERADO MELAMINA CAFE	8,900.00
51511700040270000001	COMPUTADORA DE ESCRITORIO DE MATERIAL PLÁSTICO, COLOR NEGRO	8,700.00
51511700040270000002	**PLASTICO NEGRO**	8,700.00
51511700040270000006	**CPU DE PLASTICO NEGRO LANIX 42695000000000000105 BUENO**	8,700.00
51511700040270000007	COMPUTADORA ESCRITORIO PLASTICO NEGRO LANIX CON MONITOR TEC	8,700.00
51511700040180000179	TIPO CPU TECLADO MOUSE - COLOR NEGRO - MATERIAL PLASTICO	8,700.00
51511700040180000179	TIPO CPU TECLADO MOUSE - COLOR NEGRO - MATERIAL PLASTICO	8,700.00
51511700040180000174	TIPO CPU TECLADO Y MOUSE - COLOR NEGRO - MATERIAL PLASTICO	8,700.00
51511700040180000175	TIPO CPU TECLADO Y MOUSE - COLOR NEGRO - MATERIAL PLASTICO	8,700.00
51511700040180000168	TIPO CPU - COLOR NEGRO - MATERIAL PLÁSTICO	8,700.00
51511700040180000169	TIPO CPU - COLOR NEGRO - MATERIAL PLASTICO	8,700.00
51511700040180000170	TIPO CPU -COLOR NEGRO - MATERIAL PLASTICO	8,700.00
51511700040180000177	TIPO CPU - COLOR NEGRO - MATERIAL PLÁSTICO	8,700.00
51511700040180000172	TIPO CPU - COLOR NEGRO - MATERIAL PLÁSTICO	8,700.00
51511700040180000173	TIPO CPU - COLOR NEGRO - MATERIAL PLASTICO	8,700.00
51511700040180000178	TIPO CPU - COLOR NEGRO - MATERIAL PLASTICO	8,700.00
51511700040180000157	TIPO CPU - COLOR NEGRO - MATERIAL PLÁSTICO	8,700.00
51511700040180000166	TIPO CPU - COLOR NEGRO - MATERIAL PLÁSTICO	8,700.00
51511700040180000167	TIPO CPU - COLOR NEGRO - MATERIAL PLÁSTICO	8,700.00
51511700040180000152	TIPO CPU - COLOR NEGRO - MATERIAL PLASTICO	8,700.00
51511700040180000153	TIPO CPU - COLOR NEGRO - MATERIAL PLASTICO	8,700.00
51511700040180000154	TIPO CPU - COLOR NEGRO - MATERIAL PLÁSTICO	8,700.00
51511700040180000155	TIPO CPU - COLOR NEGRO - MATERIAL PLÁSTICO	8,700.00
51511700040180000158	TIPO CPU - COLOR NEGRO - MATERIAL PLÁSTICO	8,700.00
51511700040180000160	TIPO CPU - COLOR NEGRO - MATERIAL PLÁSTICO	8,700.00
51511700040180000162	TIPO CPU - COLOR NEGRO - MATERIAL PLÁSTICO	8,700.00
51511700040180000163	TIPO CPU - COLOR NEGRO - MATERIAL PLÁSTICO	8,700.00
51511700040180000146	TIPO CPU - COLOR NEGRO - MATERIAL PLÁSTICO	8,700.00
51511700040180000147	TIPO CPU - COLOR NEGRO - MATERIAL PLÁSTICO	8,700.00
51511700040180000189	EQUIPO DE COMPUTO 5151 Equipo de computo y de tecnologia de	8,700.00
51511700040180000193	EQUIPO DE COMPUTO 5151 Equipo de computo y de tecnologia de	8,700.00
51511700040180000194	EQUIPO DE COMPUTO 5151 Equipo de computo y de tecnologia de	8,700.00
51511700040180000195	EQUIPO DE COMPUTO 5151 Equipo de computo y de tecnologia de	8,700.00
51511700040180000196	EQUIPO DE COMPUTO 5151 Equipo de computo y de tecnologia de	8,700.00
51511700040180000108	PLASTICO NEGRO	8,532.36
51111700010350000163	ESCRITORIO	8,500.00
51111700010050000443	ARCHIVERO DE METAL, COLOR GRIS, DE 5 NIVELES Y 4 CAJONES	8,437.32
51511700040610000049	PLASTICO	8,251.53
51511700040610000067	IMPRESORA LASER PLASTICO GRIS	8,251.53
51511700040610000024	IMPRESORA LASER MATERIAL PLÁSTICO COLOR GRIS HP	8,251.53
51511700040610000020	PLASTICO	8,251.53
51511700040610000002	IMPRESORA LASER PLASTICO GRIS HPP 3015DNVNB3Y83782	8,251.53
51511700040610000017	LASER PLASTICO GRIS	8,251.53
51511700040610000006	IMPRESORA LASER MATERIAL PLÁSTICO COLOR GRIS HP	8,251.53
51511700040610000013	PLASTICO GRIS	8,251.53
51511700040610000018	LASER PLASTICO GRIS	8,251.53
51511700040610000010	IMPRESORA/LASER/PLASTICO//GRIS/./H.P.P3015DNVNB3Y83527/	8,251.53
51511700040610000038	IMPRESORA LASER PLASTICO GRIS HP	8,251.53
51511700040610000048	IMPRESORA LASER PLASTICO GRIS	8,251.53
51511700040610000055	IMPRESORA LASER PLASTICO GRIS HP LASERJET P3015DNB3R95678	8,251.53
51511700040610000034	IMPRESORA LASER PLASTICO GRIS HP LASERJET P3015DNVNB3R95684	8,251.53
51511700040610000036	IMPRESORA LASER PLASTICO GRIS HP LASER JET P3015 DNVNB3R9567	8,251.53
51511700040610000070	DESPACHO DE LA PROCURADORA SOCIAL SECRETARIA PARTICULAR	8,251.53
51511700040610000058	IMPRESORA PLASTICO GRIS	8,178.00
51511700040610000059	IMPRESORA PLASTICO GRIS	8,178.00
51511700040610000060	IMPRESORA PLASTICO GRIS	8,178.00
51511700040610000061	IMPRESORA PLASTICO GRIS	8,178.00

Código	Descripción del Bien Mueble	Valor en libros
51511700040610000099	IMPRESORA 5151 Equipo de computo y de tecnologia de la infor	8,178.00
51511700040180000010	CPU LAMINA, NEGRO	8,136.25
51511700040180000056	CPU LAMINA NEGERO LANIXTITAN 31800805506675	8,136.25
51511700040180000133	CPU LAMINA NEGRO LANIX TITAN	8,136.25
51511700040180000130	CPU LAMINA NEGRO LANIXTITAN 31800805506659	8,136.25
51511700040180000136	CPU DE LAMINA COLOR NEGRO, INCLUYE MOUSE, TECLADO Y MONITOR	8,136.25
51511700040180000107	CPU LAMINA NEGRO	8,136.25
51511700040180000088	CPU LAMINA COLOR NEGRO, INCLUYE TECLADO, MOUSE Y MONITOR	8,136.25
51511700040180000148	TIPO CPU - COLOR NEGRO - MATERIAL LAMINA	8,136.25
51511700040180000156	TIPO CPU - COLOR NEGRO - MATERIAL LAMINA	8,136.25
51511700040180000159	TIPO CPU - COLOR NEGRO - MATERIAL PLÁSTICO	8,136.25
51511700040180000150	SIN USAR	8,136.25
51511700040180000165	NEGRO	8,136.25
51511700040180000182	EQUIPO DE COMPUTO 5151 Equipo de computo y de tecnologia de	8,136.25
51511700040180000197	C.P.U.	8,000.00
51511700040730000105	LAP TOP	8,000.00
51511700040440000003	EQUIPO DE COMPUTO	8,000.00
51511700040180000073	ESCRITORIO PLASTICO NEGRO	7,776.22
51511700040180000042	PLASTICO	7,776.22
51511700040180000132	CPU ELECTRICO METAL NEGRO, NO ESTA DADO DE ALTA	7,776.22
51511700040180000121	CPU INCLUYE TECLADO Y MOUSE EN COLOR NEGRO	7,776.22
51511700040180000118	CPU ESCRITORIO PLASTICO NEGRO HP SECRETARIA PARTICULAR DE	7,776.22
51511700040180000145	CPU ESCRITORIO PLATICO NEGRO HP	7,776.22
51111700010380000113	**ESTACION DE TRABAJO MDF MELANIMA ARENA ARCHIVERO PEDESTA 3 C**	7,566.33
51111700010380000118	MDF MELAMINA ARENA	7,566.33
51111700010380000119	ESTACION DE TRABAJOMDF MELAMINA ARENA CUBIERTA DE 120 X 60 M	7,566.33
51111700010380000114	ESTACION DE TRABAJO MDF MELAMINA ARENA CUBIERTA 120 X 60 MAM	7,566.33
51111700010380000126	MDF MELAMINA ARENA	7,566.33
51111700010380000121	ESTACION DE TRABAJO MDF MELAMINA ARENA CUBIERTA DE 120 X60 M	7,566.33
51111700010380000125	MDF MELAMINA	7,566.33
51111700010380000134	ESTACION DE TRABAJO MDF MELAMINA ARENA CUBIERTA DE 120 X 60	7,566.33
51111700010380000130	MDF MELAMINA	7,566.33
51111700010380000133	MDF MELAMINA	7,566.33
51111700010380000135	ESTACION DE TRABAJO, MDF, MELAMINA, ARENA, ARCHIVERO, PEDEST	7,566.33
51111700010380000143	MDF MELAMINA	7,566.33
51111700010380000149	ESTACION DE TRABAJO MDF MELAMINA ARENA CBIERTA DE 120 X 60 M	7,566.33
51111700010380000151	ESTACION DE TRABAJO MDF MELAMINA ARENA CUBIERTA DE 120 X 60	7,566.33
51111700010380000148	ESTACION DE TRABAJO MDF MELAMINA ARENA CUBIERTA DE 120 X 60	7,566.33
51111700010380000163	ESTACION DE TRBAJO MDF MELAMINA ARENA CUBIERTA DE 120 X 60 M	7,566.33
51111700010380000156	ESTACION DE TRABAJO MDF MELAMINA ARENA CUBIERTA DE 120 X 60	7,566.33
51111700010380000158	ESTACION DE TRABAJO MDF MELAMINA ARENA CUBIERTA DE 120 X 60	7,566.33
51111700010380000152	ESTACION DE TRABAJO MDF MELAMINA ARENA CUBIERTA DE 120 X 60	7,566.33
51111700010380000159	ESTACION DE TRABAJO, MDF, MELAMINA, ARENA, ARCHIVERO, PEDEST	7,566.33
51111700010380000160	ESTACIÓN DE TRABAJO MELANINA ARENA ARCHIVERO PEDESTA TRES CA	7,566.33
51111700010380000162	ESTACION DE TRBAJO MDF MELAMINA ARENA CUBIERTA DE 120 X 60 M	7,566.33
51111700010380000153	ESTACION DE TRABAJO MDF MELAMINA ARENA CUBIERTA DE 120 X 60	7,566.33
51111700010380000157	ESTACION DE TRABAJO MDF MELAMINA ARENA CUBIERTA DE 120 X 60	7,566.33
51111700010380000170	MDF, MELAMINA, ARENA,	7,566.33
51111700010380000168	ESTACION DE TRABAJO//MDF/MELAMINA/ARENA/.//ARCHIVERO PEDESTA	7,566.33
51111700010380000169	ESTACION DE TRABAJO//MDF/MELAMINA//ARENA/.//CUBIERTA DE 1.20	7,566.33
51111700010380000106	ESTACION DE TRABAJO CON CAJONES Y GABINETE SUSPENDIDO	7,566.33
51111700010380000184	ESTACION DE TRABAJO//MDF/MELAMINA/ARENA/.//ARCHIVERO PEDESTA	7,566.33
51111700010380000107	ESTACION DE TRABAJO MDF MELAMINA ARENA CUBIERTA DE 120 X 60	7,566.33
51111700010380000120	ESTACION DE TRABAJO MDF MELAMINA ARENA ARCHIVERO PEDESTA 3 C	7,566.33
51111700010380000131	MDF MELAMINA	7,566.33
51111700010380000139	ESTACIÓN DE TRABAJO, MDF, MELANINA, ARENA, ARCHIVERO PEDESTA	7,566.33
51211700021390000054	DE TRABAJO, DE AGLOMERADO, COLOR CAFE	7,500.00
51111700010350000013	AGLOMERADO MELAMINA CAFE DE 2 CAJONES	7,500.00
51211700021390000059	TRABAJO AGLOMERADO MELAMINA CAFE	7,500.00
51511700040180000063	C P U PLASTICO NEGRO NANIX31800807520650	7,365.75
51511700040180000057	CPU PLASTICO NEGRO LANIX 31800807520644	7,365.75
51511700040180000024	PLASTICO NEGRO	7,365.75
51511700040180000015	CPU PLASTICO NEGRO	7,365.75
51511700040180000009	PLASTICO NEGRO	7,365.75
51511700040180000102	CPU DE PLÁSTICO NEGRO, EL EQUIPO INCLUYE MOUSE ÓPTICO Y TECL	7,365.75
51511700040180000110	CPU INCLUYE MOUSE OPTICO Y TECLADO EN COLOR NEGRO CON PLATA	7,365.75
51511700040180000122	CPU PLASTICO NEGRO LANIX DESPACHO DEL PROCURADOR SECRETARIA	7,365.75
51511700040180000085	C.P.U.//PLASTICO//NEGRO/./LANIX31800807520661/	7,365.75
51511700040180000090	C.P.U.//PLASTICO//NEGRO/./LANIX31800807520655/	7,365.75
51511700040180000171	TIPO CPU TECLADO Y MOUSE - COLOR NEGRO - MATERIAL PLASTICO	7,365.75
51511700040180000186	COMPUTADORA 5151 Equipo de computo y de tecnologia de la inf	7,365.75
51111700010050000344	ARCHIVERO VERTICAL MATERIAL LAMINA COLOR GRIS DE 4 CAJONES	7,099.00
51111700010050000346	ARCHIVERO VERTICAL MATERIAL LAMINA COLOR GRIS DE 4 CAJONES	7,099.00

Código	Descripción del Bien Mueble	Valor en libros
51111700010050000374	ARCHIVERO MDF LAMINADO MARFIL DE 3 CAJONES	7,099.00
51111700010050000375	METAL, COLOR GRIS DE 4 GAVETAS INFERIORES Y UNA PUERTA RETRA	7,099.00
51111700010050000347	VERTICAL, LAMINA, COLOR GRIS DE 4 CAJONES	7,099.00
51111700010050000287	VERTICAL, LAMINA, COLOR GRIS DE 4 CAJONES	7,099.00
51111700010050000387	VERTICAL LAMINA GRIS DE 4CAJONES	7,099.00
51111700010050000316	ARCHIVERO VERTICAL MATERIAL LAMINA COLOR GRIS DE 4 CAJONES	7,099.00
51111700010050000469	ARCHIVERO VERTICAL LAMINA GRIS DE 4 CAJONES	7,099.00
51511700041260000005	PLÁSTICO COLOR GRIS	6,520.13
51511700041260000006	SCANNER MATERIAL PLÁSTICO COLOR GRIS HP	6,520.13
51511700041260000009	SCANNER//PLASTICO//GRIS/./H.P.5590CN08CVH199	6,520.13
51511700041260000031	SCANNER MATERIAL PLÁSTICO COLOR GRIS HP	6,520.13
51511700041260000028	SCANNER PLASTICO GRIS	6,520.13
51111700010520000230	LIBRERO	6,500.00
51111700010950000445	SILLON PIEL NEGRO DE 1 PLAZA	6,435.40
51111700010950000456	SILLON PIEL NEGRO	6,435.40
51111700010950000391	SILLON///PIEL/NEGRO/DE 1 PIEZA/./	6,435.40
51511700040610000015	IMPRESORA LASER PLASTICO GRIS	6,361.44
51511700040610000008	IMPRESORA LASER PLASTICO GRIS	6,361.44
51511700040610000054	IMPRESORA LASER PLASTICO GRIS	6,361.44
51511700040610000062	IMPRESORA LASER PLASTICO GRIS	6,361.44
51511700040610000064	IMPRESORA LASER PLASTICO GRIS	6,361.44
51511700040610000065	IMPRESORA LASER PLASTICO GRIS	6,361.44
51511700040610000041	IMPRESORA LASER PLASTICO GRIS	6,361.44
51511700040610000045	IMPRESORA LASER PLASTICO GRIS	6,361.44
51511700040610000050	IMPRESORA LASER PLASTICO GRIS	6,361.44
51511700040610000046	IMPRESORA LASER PLASTICO GRIS	6,361.44
51511700040610000051	IMPRESORA LASER PLASTICO GRIS CANNONLBP3480MLAA002059	6,361.44
51511700040610000052	IMPRESORA PLASTICO GRIS	6,361.44
51511700040610000057	IMPRESORA LASER PLASTICO GRIS	6,361.44
51511700040610000063	IMPRESORA LASER PLASTICO GRIS	6,361.44
51511700040610000042	IMPRESORA LASER PLASTICO GRIS	6,361.44
51511700040610000056	IMPRESORA LASER PLASTICO GRIS	6,361.44
51511700040610000053	IMPRESORA LASER PLASTICO GRIS	6,361.44
51511700040610000033	IMPRESORA LASER PLASTICO GRIS	6,361.44
51511700040610000009	IMPRESORA DE PLÁSTICO,COLOR GRIS	6,282.56
51511700040610000029	IMPRESORA, LASER, PLÁSTICO, COLOR GRIS	6,282.56
51511700040610000091	TIPO LASER - COLOR BLANCO - MATERIAL PLASTICO	6,282.56
51511700040610000091	TIPO LASER - COLOR BLANCO - MATERIAL PLASTICO	6,282.56
51511700040610000092	TIPO LASER - COLOR BLANCO - MATERIAL PLASTICO	6,282.56
51511700040610000090	TIPO LASER - COLOR BLANCO - MATERIAL PLASTICO	6,282.56
51511700040610000087	TIPO LASER - COLOR BLANCO - MATERIAL PLASTICO	6,282.56
51511700040610000087	TIPO LASER - COLOR BLANCO - MATERIAL PLASTICO	6,282.56
51511700040610000083	TIPO LASER - COLOR GRIS - MATERIAL PLASTICO	6,282.56
51511700040610000082	TIPO LASER - COLOR GRIS - MATERIAL PLÁSTICO	6,282.56
51511700040610000089	TIPO LASER - COLOR GRIS - MATERIAL PLASTICO	6,282.56
51511700040610000074	TIPO LASER - COLOR GRIS - MATERIAL PLÁSTICO	6,282.56
51511700040610000079	TIPO LASER - COLOR GRIS - MATERIAL PLÁSTICO	6,282.56
51511700040610000080	TIPO LÁSER - COLOR GRIS - MATERIAL PLÁSTICO	6,282.56
51511700040610000081	TIPO LÁSER - COLOR GRIS - MATERIAL PLÁSTICO	6,282.56
51511700040610000072	TIPO LASER - COLOR GRIS - MATERIAL PLASTICO	6,282.56
51511700040610000077	TIPO LASER - COLOR GRIS - MATERIAL PLÁSTICO	6,282.56
51511700040610000078	TIPO LÁSER - COLOR GRIS - MATERIAL PLÁSTICO	6,282.56
51511700040610000068	TIPO LÁSER - COLOR GRIS - MATERIAL PLÁSTICO	6,282.56
51511700040610000069	TIPO LÁSER - COLOR GRIS - MATERIAL PLÁSTICO	6,282.56
51511700040610000098	IMPRESORA 5151 Equipo de computo y de tecnologia de la infor	6,282.56
51511700040610000100	IMPRESORA 5151 Equipo de computo y de tecnologia de la infor	6,282.56
51511700040610000103	IMPRESORA 5151 Equipo de computo y de tecnologia de la infor	6,282.56
51111700010380000190	TIPO ESQUINERO - COLOR MAPLE - MATERIAL LAMINA	6,177.00
51111700010380000190	TIPO ESQUINERO - COLOR MAPLE - MATERIAL LAMINA	6,177.00
51111700010380000191	TIPO ESQUINERO CON ARCHIVERO - COLOR MAPLE - MATERIAL MELAMI	6,177.00
51111700010380000192	TIPO ESQUINERO - COLOR MAPLE - MATERIAL LAMINA	6,177.00
51111700010380000193	TIPO ESQUINERO - COLOR MAPLE - MATERIAL LAMINA	6,177.00
51111700010380000194	TIPO ESQUINERO - COLOR MAPLE - MATERIAL LAMINA	6,177.00
51111700010380000197	TIPO ESQUINERO - COLOR MAPLE - MATERIAL LAMINA	6,177.00
51111700010380000198	TIPO ESQUINERO - COLOR MAPLE - MATERIAL LAMINA	6,177.00
51111700010380000196	TIPO ESQUINERO - COLOR MAPLE - MATERIAL LAMINA	6,177.00
51111700010380000199	TIPO ESQUINERO - COLOR MAPLE - MATERIAL LAMINA	6,177.00
51111700010380000200	TIPO ESQUINERO - COLOR MAPLE - MATERIAL LAMINA	6,177.00
51111700010380000205	TIPO ESQUINERO - COLOR MAPLE - MATERIAL LAMINA	6,177.00
51111700010380000206	TIPO ESQUINERO - COLOR MAPLE - MATERIAL LAMINA	6,177.00
51111700010380000208	TIPO ESQUINERO - COLOR MAPLE - MATERIAL LAMINA	6,177.00
51111700010380000211	TIPO ESQUINERO - COLOR MAPLE - MATERIAL LAMINA	6,177.00
51111700010380000213	TIPO ESQUINERO - COLOR MAPLE - MATERIAL LAMINA	6,177.00

Código	Descripción del Bien Mueble	Valor en libros
51111700010380000215	TIPO ESQUINERO - COLOR MAPLE - MATERIAL LAMINA	6,177.00
51111700010380000216	TIPO ESQUINERO - COLOR MAPLE - MATERIAL LAMINA	6,177.00
51111700010380000227	ESTACION DE TRABAJO 5111 Muebles de oficina y estanteria	6,177.00
51111700010870000002	RELOJ CHECADOR//LAMINA//GRIS/./AMANO/PIX3000/A03/301191371/	6,100.00
51513500041340000162	PO: ELECTRONICO COLOR: GRIS MATERIAL: METAL MARCA: Cisco	2,999,994.99
54113500120100002957	CAMIONETA	2,897,218.09
54113500120100002958	CAMIONETA	2,897,218.09
54113500120100001743	CAMIONETA	980,000.01
54113500120100001179	CAMIONETA	950,000.00
549135000070000040	CAMION DE CARGA(TODO TIPO)	850,000.00
54113500120100002052	CAMIONETA	735,041.70
54113500120100002548	CAMIONETA	707,836.57
54113500120100002549	CAMIONETA	707,836.57
54113500120100002277	CAMIONETA	669,300.00
54113500120100002278	CAMIONETA	669,300.00
54113500120100002276	CAMIONETA	639,387.00
54113500120100001507	CAMIONETA	623,732.00
54113500120100001508	CAMIONETA	623,732.00
54113500120100001509	CAMIONETA	623,732.00
54113500120100001510	CAMIONETA	623,732.00
54113500120100002267	CAMIONETA	592,400.00
54113500120100002065	CAMIONETA	577,200.00
54113500120100002504	CAMIONETA	577,200.00
54113500120100002505	CAMIONETA	577,200.00
54113500120100002508	CAMIONETA	577,200.00
54113500120100002509	CAMIONETA	577,200.00
54113500120100002074	CAMIONETA	575,899.99
54113500120100002075	CAMIONETA	575,899.99
54113500120100001177	CAMIONETA	565,415.00
549135000070000024	CAMION DE CARGA(TODO TIPO)	565,300.00
549135000070000025	CAMION DE CARGA(TODO TIPO)	565,300.00
54113500120100000013	CAMIONETA	565,300.00
549135000070000029	CAMION DE CARGA(TODO TIPO)	565,300.00
54113500120100002212	CAMIONETA	557,100.00
54113500120100002213	CAMIONETA	557,100.00
54113500120100002215	CAMIONETA	557,100.00
54113500120100002217	CAMIONETA	557,100.00
54113500120100002218	CAMIONETA	557,100.00
54113500120100002219	CAMIONETA	557,100.00
54113500120100002220	CAMIONETA	557,100.00
54113500120100002221	CAMIONETA	557,100.00
54113500120100002223	CAMIONETA	557,100.00
54113500120100002224	CAMIONETA	557,100.00
54113500120100002225	CAMIONETA	557,100.00
54113500120100002226	CAMIONETA	557,100.00
54113500120100002227	CAMIONETA	557,100.00
54113500120100002229	CAMIONETA	557,100.00
54113500120100002230	CAMIONETA	557,100.00
54113500120100002232	CAMIONETA	557,100.00
54113500120100002234	CAMIONETA	557,100.00
54113500120100002235	CAMIONETA	557,100.00
54113500120100002238	CAMIONETA	557,100.00
54113500120100002240	CAMIONETA	557,100.00
54113500120100002241	CAMIONETA	557,100.00
54113500120100002243	CAMIONETA	557,100.00
54113500120100002244	CAMIONETA	557,100.00
54113500120100002246	CAMIONETA	557,100.00
54113500120100002247	CAMIONETA	557,100.00
54113500120100002249	CAMIONETA	557,100.00
54113500120100002250	CAMIONETA	557,100.00
54113500120100002251	CAMIONETA	557,100.00
54113500120100002253	CAMIONETA	557,100.00
54113500120100002254	CAMIONETA	557,100.00
54113500120100001289	CAMIONETA	549,753.00
54113500120100002527	CAMIONETA	515,094.99
54113500120100002528	CAMIONETA	515,094.99
54113500120100001241	CAMIONETA	496,603.00
54113500120100001269	CAMIONETA	495,551.99
54113500120100001268	CAMIONETA	494,551.99
54113500120100001270	CAMIONETA	494,551.99
54113500120100001167	**CAMIONETA**	493,048.72
54113500120100001685	CAMIONETA	481,500.00
54113500120100002081	CAMIONETA	477,800.00

Código	Descripción del Bien Mueble	Valor en libros
54113500120100002540	CAMIONETA	477,800.00
54113500120100002541	CAMIONETA	477,800.00
54113500120100002543	CAMIONETA	477,800.00
54113500120100002544	CAMIONETA	477,800.00
54113500120100002545	CAMIONETA	477,800.00
54113500120100001147	CAMIONETA	461,795.00
54113500120100001148	CAMIONETA	461,795.00
54113500120100001149	CAMIONETA	461,795.00
54113500120100001150	CAMIONETA	461,795.00
54113500120100001520	CAMIONETA	461,795.00
54113500120100001521	CAMIONETA	461,795.00
54113500120100001522	CAMIONETA	461,795.00
54113500120100001524	CAMIONETA	461,795.00
54113500120100001525	CAMIONETA	461,795.00
54113500120100001526	CAMIONETA	461,795.00
54113500120100001529	CAMIONETA	461,795.00
54113500120100001530	CAMIONETA	461,795.00
54113500120100001531	CAMIONETA	461,795.00
54113500120100001532	CAMIONETA	461,795.00
54113500120100001533	CAMIONETA	461,795.00
54113500120100001534	CAMIONETA	461,795.00
54113500120100001535	CAMIONETA	461,795.00
54113500120100001536	CAMIONETA	461,795.00
54113500120100001537	CAMIONETA	461,795.00
54113500120100001538	CAMIONETA	461,795.00
54113500120100001541	CAMIONETA	461,795.00
54113500120100001559	CAMIONETA	461,795.00
54113500120100001560	CAMIONETA	461,795.00
54113500120100001561	CAMIONETA	461,795.00
54113500120100001563	CAMIONETA	461,795.00
54113500120100001564	CAMIONETA	461,795.00
54113500120100001565	CAMIONETA	461,795.00
54113500120100001566	CAMIONETA	461,795.00
54113500120100001570	CAMIONETA	461,795.00
54113500120100001571	CAMIONETA	461,795.00
54113500120100001572	CAMIONETA	461,795.00
54113500120100001573	CAMIONETA	461,795.00
54113500120100001574	CAMIONETA	461,795.00
54113500120100001576	CAMIONETA	461,795.00
54113500120100001578	CAMIONETA	461,795.00
54113500120100001583	CAMIONETA	461,795.00
54113500120100001584	CAMIONETA	461,795.00
54113500120100001587	CAMIONETA	461,795.00
54113500120100001588	CAMIONETA	461,795.00
54113500120100001589	CAMIONETA	461,795.00
54113500120100001590	CAMIONETA	461,795.00
54113500120100001595	CAMIONETA	461,795.00
54113500120100001596	CAMIONETA	461,795.00
54113500120100001598	CAMIONETA	461,795.00
54113500120100002533	CAMIONETA	455,524.00
54113500120100001171	CAMIONETA	455,000.00
54113500120100002552	CAMIONETA	452,800.00
54113500120100002560	CAMIONETA	452,800.00
54113500120100002561	CAMIONETA	452,800.00
54113500120100002562	CAMIONETA	452,800.00
54113500120100002563	CAMIONETA	452,800.00
54113500120100002564	CAMIONETA	452,800.00
54113500120100002565	CAMIONETA	452,800.00
54113500120100002566	CAMIONETA	452,800.00
54113500120100002567	CAMIONETA	452,800.00
54113500120100002568	CAMIONETA	452,800.00
54113500120100002570	CAMIONETA	452,800.00
54113500120100002571	CAMIONETA	452,800.00
54113500120100002572	CAMIONETA	452,800.00
54113500120100002573	CAMIONETA	452,800.00
54113500120100002574	CAMIONETA	452,800.00
54113500120100002575	CAMIONETA	452,800.00
54113500120100002577	CAMIONETA	452,800.00
54113500120100002578	CAMIONETA	452,800.00
54113500120100002579	CAMIONETA	452,800.00
54113500120100002581	CAMIONETA	452,800.00
54113500120100002582	CAMIONETA	452,800.00
54113500120100002583	CAMIONETA	452,800.00

Código	Descripción del Bien Mueble	Valor en libros
54113500120100002584	CAMIONETA	452,800.00
54113500120100002585	CAMIONETA	452,800.00
54113500120100002586	CAMIONETA	452,800.00
54113500120100002591	CAMIONETA	452,800.00
54113500120100002592	CAMIONETA	452,800.00
54113500120100002593	CAMIONETA	452,800.00
54113500120100002596	CAMIONETA	452,800.00
54113500120100002598	CAMIONETA	452,800.00
54113500120100002599	CAMIONETA	452,800.00
54113500120100002600	CAMIONETA	452,800.00
54113500120100002602	CAMIONETA	452,800.00
54113500120100002603	CAMIONETA	452,800.00
54113500120100002604	CAMIONETA	452,800.00
54113500120100002605	CAMIONETA	452,800.00
54113500120100002607	CAMIONETA	452,800.00
54113500120100002608	CAMIONETA	452,800.00
54113500120100002610	CAMIONETA	452,800.00
54113500120100002611	CAMIONETA	452,800.00
54113500120100002612	CAMIONETA	452,800.00
54113500120100002614	CAMIONETA	452,800.00
54113500120100002615	CAMIONETA	452,800.00
54113500120100002617	CAMIONETA	452,800.00
54113500120100002616	CAMIONETA	452,500.00
54113500120100002532	CAMIONETA	444,615.00
54113500120100001168	CAMIONETA	441,371.01
54113500120100002529	CAMIONETA	434,031.00
54113500120100002516	CAMIONETA	430,000.00
54113500120100002517	CAMIONETA	430,000.00
54113500120100002518	CAMIONETA	430,000.00
54113500120100002519	CAMIONETA	430,000.00
54113500120100002520	CAMIONETA	430,000.00
54113500120100002521	CAMIONETA	430,000.00
54113500120100002522	CAMIONETA	430,000.00
54113500120100002523	CAMIONETA	430,000.00
54113500120100000822	CAMIONETA	429,046.00
54113500120100002550	CAMIONETA	429,024.00
54113500120100002551	CAMIONETA	429,024.00
54113500120100001673	CAMIONETA	418,485.00
54113500120100001674	CAMIONETA	418,485.00
54113500120100001682	CAMIONETA	418,485.00
54113500120100001683	CAMIONETA	418,485.00
54113500120100001476	CAMIONETA	417,888.00
54113500120100001477	CAMIONETA	417,888.00
54113500120100001478	CAMIONETA	417,888.00
54113500120050000758	AUTOMOVIL	414,800.01
54113500120050000761	AUTOMOVIL	414,800.01
54113500120050000762	AUTOMOVIL	414,800.01
54113500120050001276	AUTOMOVIL	414,800.01
54113500120050000759	AUTOMOVIL	414,800.00
54113500120050000760	AUTOMOVIL	414,800.00
54113500120100000851	CAMIONETA	411,810.00
54113500120100001469	CAMIONETA	409,150.00
54113500120100001470	CAMIONETA	409,150.00
54113500120100002078	CAMIONETA	406,958.17
549135000070000041	CAMION DE CARGA(TODO TIPO)	406,000.00
549135000070000042	CAMION DE CARGA(TODO TIPO)	406,000.00
549135000070000043	CAMION DE CARGA(TODO TIPO)	406,000.00
549135000070000044	CAMION DE CARGA(TODO TIPO)	406,000.00
549135000070000045	CAMION DE CARGA(TODO TIPO)	406,000.00
549135000070000046	CAMION DE CARGA(TODO TIPO)	406,000.00
549135000070000047	CAMION DE CARGA(TODO TIPO)	406,000.00
54113500120100002172	CAMIONETA	399,499.99
54113500120100002173	CAMIONETA	399,499.99
54113500120100002174	CAMIONETA	399,499.99
54113500120100002175	CAMIONETA	399,499.99
54113500120100001671	CAMIONETA	391,000.00
54113500120100002040	CAMIONETA	385,850.00
54113500120100001681	CAMIONETA	384,500.00
54113500120050001188	AUTOMOVIL	384,000.00
54113500120050001277	AUTOMOVIL	383,973.00
54113500120100002151	CAMIONETA	383,460.00
54113500120100002153	CAMIONETA	383,460.00
54113500120050000036	AUTOMOVIL	383,400.00

Código	Descripción del Bien Mueble	Valor en libros
54113500120100002502	CAMIONETA	382,598.16
54113500120100001081	CAMIONETA	380,293.10
54113500120100001082	CAMIONETA	380,293.10
54111000120100000053	CAMIONETA	378,900.00
54113500120100001277	CAMIONETA	377,735.00
54113500120100001278	CAMIONETA	377,735.00
54113500120100001280	CAMIONETA	377,735.00
54113500120100001281	CAMIONETA	377,735.00
54113500120100001282	CAMIONETA	377,735.00
54113500120100001283	CAMIONETA	377,735.00
54113500120100001284	CAMIONETA	377,735.00
54113500120100001285	CAMIONETA	377,735.00
54113500120100001286	CAMIONETA	377,735.00
54113500120100001287	CAMIONETA	377,735.00
54113500120100001288	CAMIONETA	377,735.00
54113500120050001341	AUTOMOVIL	376,877.00
54113500120050001348	AUTOMOVIL	376,877.00
54113500120050001350	AUTOMOVIL	376,877.00
54113500120050001351	AUTOMOVIL	376,877.00
54113500120050001352	AUTOMOVIL	376,877.00
54113500120050001353	AUTOMOVIL	376,877.00
54113500120050001354	AUTOMOVIL	376,877.00
54113500120050001356	AUTOMOVIL	376,877.00
54113500120100002140	CAMIONETA	375,690.00
54113500120100002141	CAMIONETA	375,690.00
54113500120100002142	CAMIONETA	375,690.00
54113500120100002143	CAMIONETA	375,690.00
54113500120100002144	CAMIONETA	375,690.00
54113500120100002145	CAMIONETA	375,690.00
54113500120100002146	CAMIONETA	375,690.00
54113500120100002148	CAMIONETA	375,690.00
54113500120100002149	CAMIONETA	375,690.00
54113500120100002192	CAMIONETA	375,690.00
54113500120100001592	CAMIONETA	375,400.00
54113500120100001593	CAMIONETA	375,400.00
54113500120100001594	CAMIONETA	375,400.00
54113500120050001343	AUTOMOVIL	373,045.00
54113500120050000038	AUTOMOVIL	373,000.00
54113500120050000039	AUTOMOVIL	373,000.00
54110200120100000032	CAMIONETA	372,146.90
54113500120050000754	AUTOMOVIL	371,800.00
54113500120050000755	AUTOMOVIL	371,800.00
54113500120050000756	AUTOMOVIL	371,800.00
56613500293630000001	Subestacion	371,200.00
54913500210020000147	CAMION DE CARGA (DE TODO TIPO)	369,700.06
54113500120100001105	CAMIONETA	366,900.00
54113500120100001106	CAMIONETA	366,900.00
54113500120100001672	CAMIONETA	365,900.00
54113500120100001180	CAMIONETA	359,779.00
54113500120100002041	CAMIONETA	358,850.00
54111000120100000153	CAMIONETA	358,300.00
54113500120100001517	CAMIONETA	357,423.28
54113500120100002394	CAMIONETA	357,388.00
54113500120100001103	CAMIONETA	355,893.00
54113500120100001104	CAMIONETA	355,893.00
54113500120050000722	AUTOMOVIL	355,893.00
54113500120100002514	CAMIONETA	355,700.00
54113500120100002515	CAMIONETA	355,700.00
56613500293000000002	PLANTA ELECTRICA DE EMERGENCIA/MOVIL/////AKSA/Modelo:APD50C6	354,000.00
54113500120100001670	CAMIONETA	353,900.00
54113500120100001679	CAMIONETA	353,900.00
54113500120100001042	CAMIONETA	352,423.78
54113500120100001034	CAMIONETA	352,423.28
54113500120100001035	CAMIONETA	352,423.28
54113500120100001036	CAMIONETA	352,423.28
54113500120100001037	CAMIONETA	352,423.28
54113500120100001038	CAMIONETA	352,423.28
54113500120100001039	CAMIONETA	352,423.28
54113500120100001040	CAMIONETA	352,423.28
54113500120100001041	CAMIONETA	352,423.28
54113500120100001043	CAMIONETA	352,423.28
54113500120100001044	CAMIONETA	352,423.28
54113500120100001048	CAMIONETA	352,423.28

Código	Descripción del Bien Mueble	Valor en libros
54113500120100001049	CAMIONETA	352,423.28
54113500120100001050	CAMIONETA	352,423.28
54113500120100001051	CAMIONETA	352,423.28
54113500120100001052	CAMIONETA	352,423.28
54113500120100001053	CAMIONETA	352,423.28
54113500120100001054	CAMIONETA	352,423.28
54113500120100001055	CAMIONETA	352,423.28
54113500120100001056	CAMIONETA	352,423.28
54113500120100001058	CAMIONETA	352,423.28
54113500120100001059	CAMIONETA	352,423.28
54113500120100001060	CAMIONETA	352,423.28
54113500120100001061	CAMIONETA	352,423.28
54113500120100001062	CAMIONETA	352,423.28
54113500120100001063	CAMIONETA	352,423.28
54113500120100001064	CAMIONETA	352,423.28
54113500120100001065	CAMIONETA	352,423.28
54113500120100001067	CAMIONETA	352,423.28
54113500120100001068	CAMIONETA	352,423.28
54113500120100001069	CAMIONETA	352,423.28
54113500120100001070	CAMIONETA	352,423.28
54113500120100001072	CAMIONETA	352,423.28
54113500120100001073	CAMIONETA	352,423.28
54113500120100001074	CAMIONETA	352,423.28
54113500120100001075	CAMIONETA	352,423.28
54113500120100001077	CAMIONETA	352,423.28
54113500120100001996	CAMIONETA	351,720.00
54113500120100001997	CAMIONETA	351,720.00
54113500120100001998	CAMIONETA	351,720.00
54113500120100001999	CAMIONETA	351,720.00
54113500120100002000	CAMIONETA	351,720.00
54113500120100002001	CAMIONETA	351,720.00
54113500120100002002	CAMIONETA	351,720.00
54113500120100002003	CAMIONETA	351,720.00
54113500120100002004	CAMIONETA	351,720.00
54113500120100002005	CAMIONETA	351,720.00
54113500120100002006	CAMIONETA	351,720.00
54113500120100002007	CAMIONETA	351,720.00
54113500120100002009	CAMIONETA	351,720.00
54113500120100002010	CAMIONETA	351,720.00
54113500120100002011	CAMIONETA	351,720.00
54113500120100002012	CAMIONETA	351,720.00
54113500120100002016	CAMIONETA	351,720.00
54113500120100002017	CAMIONETA	351,720.00
54113500120100002018	CAMIONETA	351,720.00
54113500120100002019	CAMIONETA	351,720.00
54113500120100002031	CAMIONETA	351,720.00
54113500120100002032	CAMIONETA	351,720.00
54113500120100002034	CAMIONETA	351,720.00
54113500120100002039	CAMIONETA	351,720.00
54113500120100001187	CAMIONETA	351,670.00
54113500120100001188	CAMIONETA	351,670.00
54113500120100001189	CAMIONETA	351,670.00
54113500120100001190	CAMIONETA	351,670.00
54113500120100001191	CAMIONETA	351,670.00
54113500120100001192	CAMIONETA	351,670.00
54113500120100001193	CAMIONETA	351,670.00
54113500120100001194	CAMIONETA	351,670.00
54113500120100001195	CAMIONETA	351,670.00
54113500120100001196	CAMIONETA	351,670.00
54113500120100001197	CAMIONETA	351,670.00
54113500120100001198	CAMIONETA	351,670.00
54113500120100001174	CAMIONETA	350,399.25
54113500120100001100	CAMIONETA	347,453.75
54113500120100001102	CAMIONETA	341,715.01
54113500120100001690	CAMIONETA	337,834.50
54113500120100001311	CAMIONETA	337,415.00
54113500120100001823	CAMIONETA	337,415.00
54113500120100001824	CAMIONETA	337,415.00
54113500120100001825	CAMIONETA	337,415.00
549135000070000019	CAMION DE CARGA(TODO TIPO)	332,633.27
56613500293000000003	PLANTA ELECTRICA DE EMERGENCIA	332,218.35
56613500293000000005	PLANTA ELECTRICA DE EMERGENCIA	332,218.35
54113500120100001154	CAMIONETA	331,490.00

Código	Descripción del Bien Mueble	Valor en libros
54113500120100000857	CAMIONETA	330,647.00
54113500120100001602	CAMIONETA	330,647.00
54113500120100001020	CAMIONETA	330,000.00
54113500120100001021	CAMIONETA	330,000.00
54113500120100001022	CAMIONETA	330,000.00
54113500120100001023	CAMIONETA	330,000.00
54113500120100001024	CAMIONETA	330,000.00
54113500120100001025	CAMIONETA	330,000.00
54113500120100001026	CAMIONETA	330,000.00
54113500120100001027	CAMIONETA	330,000.00
54113500120100001028	CAMIONETA	330,000.00
54113500120100001029	CAMIONETA	330,000.00
54113500120100001033	CAMIONETA	330,000.00
54113500120100001528	CAMIONETA	330,000.00
54113500120100001983	CAMIONETA	327,650.01
54113500120100001155	CAMIONETA	327,536.00
54113500120100002336	CAMIONETA	326,295.00
54113500120100001125	CAMIONETA	325,800.00
54113500120100001668	CAMIONETA	324,980.00
54113500120100001675	CAMIONETA	324,980.00
54913500210020000132	CAMION DE CARGA (DE TODO TIPO)	324,151.01
54113500120100001323	CAMIONETA	321,250.00
54113500120050001339	AUTOMOVIL	318,822.00
54111000120100000139	CAMIONETA	318,706.90
54113500120100001173	CAMIONETA	318,160.00
54113500120100002195	CAMIONETA	317,700.00
54113500120100002196	CAMIONETA	317,700.00
54113500120100002197	CAMIONETA	317,700.00
54113500120100002198	CAMIONETA	317,700.00
54113500120100002199	CAMIONETA	317,700.00
54113500120100002200	CAMIONETA	317,700.00
54113500120100002201	CAMIONETA	317,700.00
54113500120100002202	CAMIONETA	317,700.00
54113500120100002203	CAMIONETA	317,700.00
54113500120100002204	CAMIONETA	317,700.00
54113500120050001337	AUTOMOVIL	315,826.80
54113500120050001357	AUTOMOVIL	315,826.00
54113500120050001338	AUTOMOVIL	315,661.00
56920600330030000006	GPS	313,843.80
54113500120050000709	AUTOMOVIL	309,700.01
54113500120100001099	CAMIONETA	308,827.00
54113500120100002320	CAMIONETA	308,400.00
54113500120100002325	CAMIONETA	308,400.00
54113500120100002326	CAMIONETA	308,400.00
54113500120100002330	CAMIONETA	308,400.00
54113500120100002334	CAMIONETA	308,400.00
54113500120100001261	CAMIONETA	308,000.00
54113500120100001518	CAMIONETA	305,900.00
54113500120100001175	CAMIONETA	304,620.01
54113500120100002269	CAMIONETA	301,940.00
54113500120050000571	AUTOMOVIL	299,996.00
54113500120100002943	CAMIONETA	297,058.00
54113500120100002944	CAMIONETA	297,058.00
54113500120100002945	CAMIONETA	297,058.00
54113500120100002946	CAMIONETA	297,058.00
54113500120100002954	CAMIONETA	297,058.00
54113500120100002963	CAMIONETA	297,058.00
54113500120100001086	CAMIONETA	296,473.00
54113500120100002083	CAMIONETA	294,955.99
54113500120100002084	CAMIONETA	294,955.99
54113500120100002085	CAMIONETA	294,955.99
54113500120100002086	CAMIONETA	294,955.99
54110600120100000224	CAMIONETA	294,955.99
54113500120100002087	CAMIONETA	294,955.99
54113500120100002088	CAMIONETA	294,955.99
54113500120100002089	CAMIONETA	294,955.99
54113500120100002090	CAMIONETA	294,955.99
54113500120100002091	CAMIONETA	294,955.99
54113500120100002093	CAMIONETA	294,955.99
54113500120100002094	CAMIONETA	294,955.99
54113500120100002096	CAMIONETA	294,955.99
54113500120100002097	CAMIONETA	294,955.99
54113500120100002098	CAMIONETA	294,955.99

Código	Descripción del Bien Mueble	Valor en libros
54113500120100002099	CAMIONETA	294,955.99
54113500120100002100	CAMIONETA	294,955.99
54110600120100000225	CAMIONETA	294,955.99
54110600120100000226	CAMIONETA	294,955.99
54113500120100002102	CAMIONETA	294,955.99
54113500120100002103	CAMIONETA	294,955.99
54113500120100002105	CAMIONETA	294,955.99
54113500120100002107	CAMIONETA	294,955.99
54113500120100002108	CAMIONETA	294,955.99
54110600120100000229	CAMIONETA	294,955.99
54110600120100000229	CAMIONETA	294,955.99
54113500120100002109	CAMIONETA	294,955.99
54113500120100002110	CAMIONETA	294,955.99
54113500120100002111	CAMIONETA	294,955.99
54113500120100002112	CAMIONETA	294,955.99
54113500120100002113	CAMIONETA	294,955.99
54113500120100002114	CAMIONETA	294,955.99
54113500120100002115	CAMIONETA	294,955.99
54113500120100002116	CAMIONETA	294,955.99
54113500120100002117	CAMIONETA	294,955.99
54113500120100002118	CAMIONETA	294,955.99
54113500120100002119	CAMIONETA	294,955.99
54113500120100002120	CAMIONETA	294,955.99
54113500120100002121	CAMIONETA	294,955.99
54113500120100002122	CAMIONETA	294,955.99
54113500120100002123	CAMIONETA	294,955.99
54113500120100002158	CAMIONETA	294,955.99
54113500120100002184	CAMIONETA	294,955.99
54113500120100001185	CAMIONETA	294,546.99
54113500120100002030	CAMIONETA	291,890.00
54113500120100002657	CAMIONETA	291,890.00
54113500120100002658	CAMIONETA	291,890.00
54113500120100002662	CAMIONETA	291,890.00
54113500120100002663	CAMIONETA	291,890.00
54113500120100002664	CAMIONETA	291,890.00
54113500120100002665	CAMIONETA	291,890.00
54113500120100002124	CAMIONETA	291,860.35
54113500120100002070	CAMIONETA	289,837.94
54113500120100001676	CAMIONETA	288,122.21
54113500120100001678	CAMIONETA	288,122.21
54113500120100001684	CAMIONETA	288,122.21
54113500120100001692	CAMIONETA	288,122.21
54113500120100001693	CAMIONETA	288,122.21
54113500120100001085	CAMIONETA	287,813.00
54113500120100001271	CAMIONETA	285,443.00
54113500120100001445	CAMIONETA	280,500.00
54113500120100002023	CAMIONETA	280,000.00
54113500120100001113	CAMIONETA	278,000.00
54113500120100001094	CAMIONETA	277,305.00
54113500120050000611	AUTOMOVIL	276,299.00
54113500120100002027	CAMIONETA	275,500.00
54113500120100001871	CAMIONETA	275,398.00
54113500120100001844	CAMIONETA	274,972.00
54113500120100001845	CAMIONETA	274,972.00
54113500120100001846	CAMIONETA	274,972.00
54113500120100001847	CAMIONETA	274,972.00
54113500120100001848	CAMIONETA	274,972.00
54113500120100001680	CAMIONETA	274,301.61
54113500120100001686	CAMIONETA	274,301.61
54113500120100001851	CAMIONETA	273,709.00
54113500120100001852	CAMIONETA	273,709.00
54113500120100001870	CAMIONETA	273,709.00
54113500120100001355	CAMIONETA	273,004.00
54113500120100001095	CAMIONETA	269,434.00
54113500120100001853	CAMIONETA	265,824.00
54113500120100001854	CAMIONETA	265,824.00
54113500120100001855	CAMIONETA	265,824.00
54113500120100001856	CAMIONETA	265,824.00
54113500120100002154	**CAMIONETA**	265,824.00
54113500120100002494	CAMIONETA	263,004.00
54113500120100001849	CAMIONETA	260,000.00
54113500120100001850	CAMIONETA	260,000.00
54113500120100001893	CAMIONETA	259,600.00

Código	Descripción del Bien Mueble	Valor en libros
54113500120100001900	CAMIONETA	259,600.00
54113500120100001901	CAMIONETA	259,600.00
54113500120100001902	CAMIONETA	259,600.00
54113500120100001903	CAMIONETA	259,600.00
54113500120100001904	CAMIONETA	259,600.00
54113500120100001905	CAMIONETA	259,600.00
54113500120100001906	CAMIONETA	259,600.00
54113500120100001908	CAMIONETA	259,600.00
54113500120100001909	CAMIONETA	259,600.00
54113500120100001911	CAMIONETA	259,600.00
54113500120100001912	CAMIONETA	259,600.00
54113500120100001913	CAMIONETA	259,600.00
54113500120100001914	CAMIONETA	259,600.00
54113500120100001916	CAMIONETA	259,600.00
54113500120100001917	CAMIONETA	259,600.00
54113500120100001918	CAMIONETA	259,600.00
54113500120100001919	CAMIONETA	259,600.00
54113500120100001920	CAMIONETA	259,600.00
54113500120100001921	**CAMIONETA**	259,600.00
54113500120100001922	CAMIONETA	259,600.00
54113500120100001925	CAMIONETA	259,600.00
54113500120100001926	CAMIONETA	259,600.00
54113500120100001927	CAMIONETA	259,600.00
54113500120100001928	CAMIONETA	259,600.00
54113500120100001929	CAMIONETA	259,600.00
54113500120100001931	CAMIONETA	259,600.00
54113500120100001932	CAMIONETA	259,600.00
54113500120100001933	CAMIONETA	259,600.00
54113500120100001934	CAMIONETA	259,600.00
54113500120100001935	CAMIONETA	259,600.00
54113500120100001936	CAMIONETA	259,600.00
54113500120100001938	CAMIONETA	259,600.00
54113500120100001939	**CAMIONETA**	259,600.00
54113500120100001940	CAMIONETA	259,600.00
54113500120100001941	CAMIONETA	259,600.00
54113500120100001942	CAMIONETA	259,600.00
54113500120100001943	CAMIONETA	259,600.00
54113500120100001944	CAMIONETA	259,600.00
54113500120100001945	CAMIONETA	259,600.00
54113500120100001946	CAMIONETA	259,600.00
54113500120100001947	CAMIONETA	259,600.00
54113500120100001948	CAMIONETA	259,600.00
54113500120100001950	CAMIONETA	259,600.00
54113500120100001951	CAMIONETA	259,600.00
54113500120100001952	CAMIONETA	259,600.00
54113500120100001953	CAMIONETA	259,600.00
54113500120100001954	CAMIONETA	259,600.00
54113500120100001955	CAMIONETA	259,600.00
54113500120100001957	CAMIONETA	259,600.00
54113500120100001959	CAMIONETA	259,600.00
54113500120100001960	CAMIONETA	259,600.00
54113500120100001961	CAMIONETA	259,600.00
54110200120100000021	CAMIONETA	258,650.00
54110200120100000022	CAMIONETA	257,394.00
54113500120050000556	AUTOMOVIL	247,189.05
54113500120100001604	CAMIONETA	247,102.80
54113500120100001619	CAMIONETA	247,102.80
54113500120100001620	CAMIONETA	247,102.80
54113500120100001623	CAMIONETA	247,102.80
54113500120100001624	CAMIONETA	247,102.80
54113500120100001625	CAMIONETA	247,102.80
54113500120100001626	CAMIONETA	247,102.80
54113500120100001629	CAMIONETA	247,102.80
54113500120100001633	CAMIONETA	247,102.80
54113500120100001638	CAMIONETA	247,102.80
54113500120100001639	CAMIONETA	247,102.80
54113500120100001640	CAMIONETA	247,102.80
54113500120100001641	CAMIONETA	247,102.80
54113500120100001642	CAMIONETA	247,102.80
54113500120100001643	CAMIONETA	247,102.80
54113500120100001644	CAMIONETA	247,102.80
54113500120100001645	CAMIONETA	247,102.80
54113500120100001646	CAMIONETA	247,102.80

Código	Descripción del Bien Mueble	Valor en libros
54113500120100001647	CAMIONETA	247,102.80
54113500120100001648	CAMIONETA	247,102.80
54113500120100001652	CAMIONETA	247,102.80
54113500120100001654	CAMIONETA	247,102.80
54113500120100001658	CAMIONETA	247,102.80
54113500120100001992	CAMIONETA	247,102.80
54113500120100002029	CAMIONETA	247,102.80
54113500120100002064	CAMIONETA	247,102.80
54113500120100002165	CAMIONETA	247,102.80
54113500120100002186	CAMIONETA	247,102.80
54113500120100002187	CAMIONETA	247,102.80
54113500120100001133	CAMIONETA	246,978.00
54113500120100001326	CAMIONETA	245,823.00
54113500120100001790	CAMIONETA	244,914.81
54110200120100000030	CAMIONETA	243,953.00
54113500120100000939	CAMIONETA	240,250.00
54113500120100000941	CAMIONETA	240,250.00
54113500120100001443	**CAMIONETA**	240,250.00
54113500120100001699	CAMIONETA	240,250.00
54113500120100001708	CAMIONETA	240,250.00
54113500120100001716	CAMIONETA	240,250.00
54113500120100001721	CAMIONETA	240,250.00
54113500120100001722	CAMIONETA	240,250.00
54113500120100001725	CAMIONETA	240,250.00
54113500120100000009	CAMIONETA	240,200.00
54113500120100002379	CAMIONETA	238,000.00
54113500120100002621	CAMIONETA	238,000.00
54113500120100002622	CAMIONETA	238,000.00
54113500120100002624	CAMIONETA	238,000.00
54113500120100002626	CAMIONETA	238,000.00
54113500120100002627	CAMIONETA	238,000.00
54113500120100002628	CAMIONETA	238,000.00
54113500120100002629	CAMIONETA	238,000.00
54113500120100002630	CAMIONETA	238,000.00
54113500120100002633	CAMIONETA	238,000.00
54113500120100002634	CAMIONETA	238,000.00
54113500120100002635	CAMIONETA	238,000.00
54113500120100002636	CAMIONETA	238,000.00
54113500120100002637	CAMIONETA	238,000.00
54113500120100002638	CAMIONETA	238,000.00
54113500120100002641	CAMIONETA	238,000.00
54113500120100002964	CAMIONETA	238,000.00
54113500120100002619	CAMIONETA	237,999.99
54113500120100002620	CAMIONETA	237,999.99
54113500120100001182	CAMIONETA	237,950.00
54113500120100002206	CAMIONETA	237,700.00
54113500120100002642	CAMIONETA	235,902.00
54113500120100002650	CAMIONETA	235,902.00
54113500120100002651	CAMIONETA	235,902.00
54113500120100002652	CAMIONETA	235,902.00
54113500120100002653	CAMIONETA	235,902.00
54113500120100002654	CAMIONETA	235,902.00
54113500120100002655	CAMIONETA	235,902.00
54113500120100002645	CAMIONETA	235,901.99
54113500120100002646	CAMIONETA	235,901.99
54113500120100002647	CAMIONETA	235,901.99
54113500120100002648	CAMIONETA	235,901.99
54113500120100001093	CAMIONETA	234,999.00
54113500120100001159	CAMIONETA	234,999.00
54113500120100000845	CAMIONETA	230,248.00
54113500120100001084	CAMIONETA	230,000.00
54113500120100001748	CAMIONETA	228,524.00
54113500120100001860	CAMIONETA	224,243.00
54113500120100000970	CAMIONETA	223,532.99
54113500120100000971	CAMIONETA	223,532.99
54113500120100000972	CAMIONETA	223,532.99
54113500120100000926	CAMIONETA	220,000.00
54113500120100000928	CAMIONETA	220,000.00
54113500120100001863	CAMIONETA	220,000.00
54110600120100000097	CAMIONETA	220,000.00
54110600120100000147	CAMIONETA	220,000.00
54110600120100000090	CAMIONETA	220,000.00
54113500120100002476	CAMIONETA	220,000.00

Código	Descripción del Bien Mueble	Valor en libros
54113500120100001990	CAMIONETA	219,300.00
51513500041090000041	PLOTTER	219,219.00
5411350012010000172	CAMIONETA	219,199.00
54113500120100001667	CAMIONETA	216,900.00
54113500120100001962	CAMIONETA	216,000.00
54113500120100001963	CAMIONETA	216,000.00
54113500120100001964	CAMIONETA	216,000.00
54113500120100001965	CAMIONETA	216,000.00
54113500120100001966	CAMIONETA	216,000.00
54113500120100001968	CAMIONETA	216,000.00
54113500120100001969	CAMIONETA	216,000.00
54113500120100001970	CAMIONETA	216,000.00
54113500120100001971	CAMIONETA	216,000.00
54113500120100001972	CAMIONETA	216,000.00
54113500120100001973	CAMIONETA	216,000.00
54113500120100001974	CAMIONETA	216,000.00
54113500120100001151	CAMIONETA	215,900.00
54113500120100001166	CAMIONETA	215,900.00
54113500120100000844	CAMIONETA	214,155.00
54113500120100001687	CAMIONETA	212,610.00
54113500120100001688	CAMIONETA	212,610.00
54113500120100001156	CAMIONETA	210,779.00
54113500120100001181	CAMIONETA	210,779.00
54113500120100001153	CAMIONETA	209,000.00
54113500120100001101	CAMIONETA	208,970.00
54113500120100000846	CAMIONETA	208,963.00
54113500120100001165	CAMIONETA	208,000.00
54113500120050000712	AUTOMOVIL	206,500.00
54110600120100000086	CAMIONETA	206,260.23
54110600120100000086	CAMIONETA	206,260.23
54113500120050001003	AUTOMOVIL	205,799.99
54113500120050000937	AUTOMOVIL	204,900.00
54113500120100001605	CAMIONETA	200,000.00
54113500120100001606	CAMIONETA	200,000.00
54113500120100001607	CAMIONETA	200,000.00
54113500120100001608	CAMIONETA	200,000.00
54113500120100001609	CAMIONETA	200,000.00
54113500120100001612	CAMIONETA	200,000.00
54113500120100001613	CAMIONETA	200,000.00
54113500120100001614	CAMIONETA	200,000.00
54113500120100001615	CAMIONETA	200,000.00
54113500120100001616	CAMIONETA	200,000.00
54113500120100001617	CAMIONETA	200,000.00
54113500120100001621	CAMIONETA	200,000.00
54113500120100001628	CAMIONETA	200,000.00
54113500120100001630	CAMIONETA	200,000.00
54113500120100001635	CAMIONETA	200,000.00
54113500120100001637	CAMIONETA	200,000.00
54113500120100001651	CAMIONETA	200,000.00
54113500120100001659	CAMIONETA	200,000.00
54113500120100001660	CAMIONETA	200,000.00
54113500120100001661	CAMIONETA	200,000.00
54113500120100001872	CAMIONETA	200,000.00
54113500120100001975	CAMIONETA	200,000.00
54113500120100001976	CAMIONETA	200,000.00
54113500120100001980	CAMIONETA	200,000.00
54113500120100001991	CAMIONETA	200,000.00
54113500120100002071	CAMIONETA	200,000.00
54113500120100002167	CAMIONETA	200,000.00
54113500120100001887	CAMIONETA	199,117.90
54113500120100001108	CAMIONETA	196,500.00
54113500120100001759	CAMIONETA	194,999.99
54113500120100001727	CAMIONETA	194,300.00
54113500120100001728	CAMIONETA	194,300.00
54113500120100001778	CAMIONETA	194,300.00
54113500120100002338	CAMIONETA	194,300.00
54113500120050001178	AUTOMOVIL	192,950.00
54113500120100002166	CAMIONETA	191,646.98
54113500120100002348	CAMIONETA	191,646.98
549135000070000053	CAMION DE CARGA(TODO TIPO)	191,646.98
549135000070000053	CAMION DE CARGA(TODO TIPO)	191,646.98
54113500120050001278	AUTOMOVIL	190,000.00
54113500120050001279	AUTOMOVIL	190,000.00

Código	Descripción del Bien Mueble	Valor en libros
54113500120050001280	AUTOMOVIL	190,000.00
54113500120100001819	CAMIONETA	189,999.55
54113500120100001820	CAMIONETA	189,999.55
54113500120100001821	CAMIONETA	189,999.55
54113500120100001822	CAMIONETA	189,999.55
54113500120050000610	AUTOMOVIL	189,885.00
54113500120100001818	CAMIONETA	188,499.99
54113500120050000743	AUTOMOVIL	188,200.00
54113500120100001734	CAMIONETA	186,000.00
54113500120100001814	CAMIONETA	185,000.00
54110600120050000097	AUTOMOVIL	184,900.00
54113500120100002035	CAMIONETA	184,853.76
54113500120100001756	CAMIONETA	184,200.00
54113500120100001760	CAMIONETA	184,200.00
54113500120100001791	CAMIONETA	182,294.55
54113500120100001327	CAMIONETA	181,400.00
54113500120100002438	CAMIONETA	180,664.00
54113500120100002439	CAMIONETA	180,664.00
54113500120100002440	CAMIONETA	180,664.00
54113500120100002441	CAMIONETA	180,664.00
54113500120100002443	CAMIONETA	180,664.00
54113500120100002444	CAMIONETA	180,664.00
54113500120100002445	CAMIONETA	180,664.00
54113500120100002447	CAMIONETA	180,664.00
56943500350880000001	SISTEMA DE EXTENCION DE OXIGENO	180,000.00
54113500120050000596	AUTOMOVIL	179,926.17
54113500120050001192	AUTOMOVIL	179,926.17
54113500120100000894	CAMIONETA	179,000.00
54113500120100001857	CAMIONETA	178,300.00
54113500120050000847	AUTOMOVIL	177,977.00
54113500120050000883	AUTOMOVIL	177,977.00
54113500120050001246	AUTOMOVIL	177,977.00
54113500120100001183	CAMIONETA	177,184.18
54113500120100001184	CAMIONETA	177,184.18
54113500120100001263	CAMIONETA	177,184.18
54113500120100000938	CAMIONETA	177,000.00
54113500120100001709	CAMIONETA	177,000.00
54113500120100001710	CAMIONETA	177,000.00
54113500120100001789	CAMIONETA	177,000.00
54113500120100001987	CAMIONETA	177,000.00
54113500120100002339	CAMIONETA	177,000.00
54113500120100000007	CAMIONETA	177,000.00
54113500120100001111	CAMIONETA	176,950.00
54113500120100001161	CAMIONETA	176,950.00
54113500120050001264	AUTOMOVIL	176,700.00
54113500120050000870	AUTOMOVIL	174,990.90
54111000120050000055	AUTOMOVIL	174,610.00
54113500120050000724	AUTOMOVIL	174,300.00
54113500120050000725	AUTOMOVIL	174,300.00
56613500293990000001	Transformadores de Corriente	174,000.00
54113500120050000575	AUTOMOVIL	173,500.00
54110600120050000161	AUTOMOVIL	173,500.00
54110600120050000175	AUTOMOVIL	173,500.00
54110200120100000016	CAMIONETA	173,200.00
54113500120100002427	CAMIONETA	173,000.00
54113500120100001694	CAMIONETA	172,999.99
54113500120100001276	CAMIONETA	172,900.00
54113500120100001803	CAMIONETA	172,900.00
54113500120100001804	CAMIONETA	172,900.00
54113500120100001805	CAMIONETA	172,900.00
54113500120100001806	CAMIONETA	172,900.00
54113500120100001807	CAMIONETA	172,900.00
54113500120050000959	AUTOMOVIL	170,803.00
54113500120050001209	AUTOMOVIL	170,145.00
54110200120050000266	AUTOMOVIL	170,145.00
54113500120050001210	AUTOMOVIL	170,145.00
54113500120050001211	AUTOMOVIL	170,145.00
54113500120050001212	AUTOMOVIL	170,145.00
54113500120050001214	AUTOMOVIL	170,145.00
54113500120050001216	AUTOMOVIL	170,145.00
54113500120050001217	AUTOMOVIL	170,145.00
54113500120050001218	AUTOMOVIL	170,145.00
54113500120050001219	AUTOMOVIL	170,145.00

Código	Descripción del Bien Mueble	Valor en libros
54113500120050001220	AUTOMOVIL	170,145.00
54113500120050001221	AUTOMOVIL	170,145.00
54113500120050001222	AUTOMOVIL	170,145.00
54113500120050001223	AUTOMOVIL	170,145.00
54113500120050001224	AUTOMOVIL	170,145.00
54113500120050001225	AUTOMOVIL	170,145.00
54113500120050001226	AUTOMOVIL	170,145.00
54113500120050001227	AUTOMOVIL	170,145.00
54113500120050001228	AUTOMOVIL	170,145.00
54113500120050001229	AUTOMOVIL	170,145.00
54113500120100001312	CAMIONETA	170,000.00
54113500120100001826	CAMIONETA	170,000.00
54113500120100001827	CAMIONETA	170,000.00
54113500120100001828	CAMIONETA	170,000.00
54113500120100001829	CAMIONETA	170,000.00
54113500120100001830	CAMIONETA	170,000.00
54113500120100001831	CAMIONETA	170,000.00
54113500120100001832	CAMIONETA	170,000.00
54113500120100000930	CAMIONETA	169,999.99
54113500120100001689	CAMIONETA	169,999.99
54113500120100001862	CAMIONETA	169,999.99
54110600120100000221	CAMIONETA	169,999.99
54110600120100000107	CAMIONETA	169,999.99
54110600120100000123	CAMIONETA	169,999.99
54113500120100002361	CAMIONETA	169,999.99
54110600120100000237	CAMIONETA	169,999.99
54113500120050000825	AUTOMOVIL	169,550.00
54113500120050000827	AUTOMOVIL	169,550.00
54113500120050000838	AUTOMOVIL	169,550.00
54113500120050001049	**AUTOMOVIL**	169,550.00
54113500120100001662	CAMIONETA	168,000.00
54113500120100001329	CAMIONETA	167,800.00
54113500120100001330	CAMIONETA	167,800.00
54113500120100001331	CAMIONETA	167,800.00
54113500120100001332	CAMIONETA	167,800.00
54113500120100001333	CAMIONETA	167,800.00
54113500120100001334	CAMIONETA	167,800.00
54113500120100001335	CAMIONETA	167,800.00
54113500120100001336	CAMIONETA	167,800.00
54113500120100001339	CAMIONETA	167,800.00
54113500120100001340	CAMIONETA	167,800.00
54113500120100001341	CAMIONETA	167,800.00
54113500120100001342	CAMIONETA	167,800.00
54113500120100001343	CAMIONETA	167,800.00
54113500120100001344	CAMIONETA	167,800.00
54113500120100001345	CAMIONETA	167,800.00
54113500120100001346	CAMIONETA	167,800.00
54113500120100001348	CAMIONETA	167,800.00
54113500120100001351	CAMIONETA	167,800.00
54113500120100001352	CAMIONETA	167,800.00
54113500120100001353	CAMIONETA	167,800.00
54113500120100001354	CAMIONETA	167,800.00
54113500120100001356	CAMIONETA	167,800.00
54113500120100001357	CAMIONETA	167,800.00
54113500120100001358	CAMIONETA	167,800.00
54113500120100001361	CAMIONETA	167,800.00
54113500120100001362	CAMIONETA	167,800.00
54113500120100001363	CAMIONETA	167,800.00
54113500120100001364	CAMIONETA	167,800.00
54113500120100001367	CAMIONETA	167,800.00
54113500120100001368	CAMIONETA	167,800.00
54113500120100001369	CAMIONETA	167,800.00
54113500120100001370	CAMIONETA	167,800.00
54113500120100001372	CAMIONETA	167,800.00
54113500120100001373	CAMIONETA	167,800.00
54113500120100001375	CAMIONETA	167,800.00
54113500120100001379	CAMIONETA	167,800.00
54113500120100001380	CAMIONETA	167,800.00
54113500120100001381	CAMIONETA	167,800.00
54113500120100001382	CAMIONETA	167,800.00
54113500120100001383	CAMIONETA	167,800.00
54113500120100001384	CAMIONETA	167,800.00
54113500120100001387	CAMIONETA	167,800.00

Código	Descripción del Bien Mueble	Valor en libros
54113500120100001388	CAMIONETA	167,800.00
54113500120100001389	CAMIONETA	167,800.00
54113500120100001390	CAMIONETA	167,800.00
54113500120100001391	CAMIONETA	167,800.00
54113500120100001393	CAMIONETA	167,800.00
54113500120100001394	CAMIONETA	167,800.00
54113500120100001395	CAMIONETA	167,800.00
54113500120100001396	CAMIONETA	167,800.00
54113500120100001397	CAMIONETA	167,800.00
54113500120100001398	CAMIONETA	167,800.00
54113500120100001399	CAMIONETA	167,800.00
54113500120100001405	CAMIONETA	167,800.00
54113500120100001406	CAMIONETA	167,800.00
54113500120100001407	CAMIONETA	167,800.00
54113500120100001408	CAMIONETA	167,800.00
54113500120100001409	CAMIONETA	167,800.00
54113500120100001410	CAMIONETA	167,800.00
54113500120100001411	CAMIONETA	167,800.00
54113500120100001412	CAMIONETA	167,800.00
54113500120100001413	CAMIONETA	167,800.00
54113500120100001414	CAMIONETA	167,800.00
54113500120100001415	CAMIONETA	167,800.00
54113500120100001416	CAMIONETA	167,800.00
54113500120100001417	CAMIONETA	167,800.00
54113500120100001418	CAMIONETA	167,800.00
54113500120100001419	CAMIONETA	167,800.00
54113500120100001420	CAMIONETA	167,800.00
54113500120100001421	CAMIONETA	167,800.00
54113500120100001424	CAMIONETA	167,800.00
54113500120100001425	CAMIONETA	167,800.00
54113500120100001426	CAMIONETA	167,800.00
54113500120100001427	CAMIONETA	167,800.00
54113500120100001428	CAMIONETA	167,800.00
54113500120100001429	CAMIONETA	167,800.00
54113500120100001430	CAMIONETA	167,800.00
54113500120100001431	CAMIONETA	167,800.00
54113500120100001432	CAMIONETA	167,800.00
54113500120100001433	CAMIONETA	167,800.00
54113500120100001434	CAMIONETA	167,800.00
54113500120100001435	CAMIONETA	167,800.00
54113500120100001436	CAMIONETA	167,800.00
54113500120100001437	CAMIONETA	167,800.00
54113500120100001977	CAMIONETA	167,800.00
54113500120100001978	CAMIONETA	167,800.00
54113500120100001979	CAMIONETA	167,800.00
54113500120100002028	CAMIONETA	167,800.00
54113500120100002050	CAMIONETA	167,800.00
54113500120100002054	CAMIONETA	167,800.00
54113500120100002055	CAMIONETA	167,800.00
54113500120100002063	CAMIONETA	167,800.00
54113500120100002068	CAMIONETA	167,800.00
54113500120100002069	CAMIONETA	167,800.00
54113500120100002163	CAMIONETA	167,800.00
54113500120100002164	CAMIONETA	167,800.00
54113500120100002168	CAMIONETA	167,800.00
54113500120100002169	CAMIONETA	167,800.00
54113500120100002180	CAMIONETA	167,800.00
54113500120100002181	CAMIONETA	167,800.00
54113500120100002183	CAMIONETA	167,800.00
54113500120100002188	CAMIONETA	167,800.00
54113500120100002189	CAMIONETA	167,800.00
54113500120100002257	CAMIONETA	167,800.00
54113500120100001376	CAMIONETA	167,000.00
54113500120050000005	AUTOMOVIL	165,860.00
54113500120050001169	AUTOMOVIL	165,799.99
54113500120050001170	AUTOMOVIL	165,799.99
54113500120100001885	CAMIONETA	164,777.00
54113500120100002037	CAMIONETA	164,777.00
54113500120100001139	CAMIONETA	164,156.99
54110600120100000125	CAMIONETA	163,839.99
54111000120100000142	CAMIONETA	163,818.01
54113500120100001451	CAMIONETA	163,085.00
54113500120050001182	AUTOMOVIL	162,691.16

Código	Descripción del Bien Mueble	Valor en libros
54113500120050001183	AUTOMOVIL	162,691.16
54113500120050001184	AUTOMOVIL	162,691.16
54113500120050001185	AUTOMOVIL	162,691.16
54113500120100001859	CAMIONETA	162,463.00
54113500120100002337	CAMIONETA	162,463.00
54113500120100001697	CAMIONETA	162,453.00
54113500120050000862	AUTOMOVIL	162,186.00
54113500120050000864	AUTOMOVIL	162,186.00
54113500120050000879	AUTOMOVIL	162,186.00
54113500120050000916	AUTOMOVIL	162,186.00
54113500120050000930	AUTOMOVIL	162,186.00
54113500120050000710	AUTOMOVIL	162,003.99
54113500120050000711	AUTOMOVIL	162,003.99
54113500120050000796	AUTOMOVIL	161,050.00
54113500120100001809	CAMIONETA	160,400.00
54113500120100001810	CAMIONETA	160,400.00
54113500120100001811	CAMIONETA	160,400.00
54113500120100001812	CAMIONETA	160,400.00
54113500120100000937	CAMIONETA	160,219.00
54113500120100001664	CAMIONETA	160,219.00
54113500120100001695	CAMIONETA	160,219.00
54113500120100001698	CAMIONETA	160,219.00
54113500120100001700	CAMIONETA	160,219.00
54113500120100001701	CAMIONETA	160,219.00
54113500120100001702	CAMIONETA	160,219.00
54113500120100001704	CAMIONETA	160,219.00
54113500120100001707	CAMIONETA	160,219.00
54113500120100001714	CAMIONETA	160,219.00
54113500120100001764	CAMIONETA	160,219.00
54110600120100000166	CAMIONETA	159,838.50
54110600120100000173	CAMIONETA	159,838.50
54113500120050000723	AUTOMOVIL	159,600.01
54110600120050000103	AUTOMOVIL	159,500.00
54113500120100002042	CAMIONETA	159,500.00
54113500120100002047	CAMIONETA	159,500.00
54110200120100000100	CAMIONETA	159,385.00
54113500120100001706	CAMIONETA	159,166.00
54113500120100001122	CAMIONETA	159,154.00
54113500120100001170	CAMIONETA	159,154.00
54113500120050000946	AUTOMOVIL	158,801.00
54113500120100002057	CAMIONETA	158,656.00
54113500120050001133	AUTOMOVIL	158,555.00
54113500120050001137	AUTOMOVIL	158,555.00
54113500120050000645	AUTOMOVIL	158,451.00
54113500120100001319	CAMIONETA	158,023.00
54113500120100001136	CAMIONETA	157,576.00
54113500120050000846	AUTOMOVIL	157,100.00
54113500120050000956	AUTOMOVIL	156,032.00
54113500120050000015	AUTOMOVIL	155,600.00
54113500120050000967	AUTOMOVIL	155,600.00
54113500120050000968	AUTOMOVIL	155,600.00
54113500120050000561	AUTOMOVIL	155,000.00
54113500120100002404	CAMIONETA	155,000.00
54913500210060000068	MOTOCICLETAS	154,954.31
54913500210060000069	MOTOCICLETAS	154,954.31
54113500120100001773	CAMIONETA	154,936.24
54113500120100001884	CAMIONETA	154,936.24
54113500120100001732	CAMIONETA	154,785.00
54113500120100001328	CAMIONETA	154,549.65
54113500120100001801	CAMIONETA	154,000.00
54113500120050000713	AUTOMOVIL	152,190.00
54113500120050000714	AUTOMOVIL	152,190.00
54113500120050000715	AUTOMOVIL	152,190.00
54113500120050000716	AUTOMOVIL	152,190.00
54113500120050000717	AUTOMOVIL	152,190.00
54113500120050000718	AUTOMOVIL	152,190.00
54113500120050000719	AUTOMOVIL	152,190.00
54113500120100000958	CAMIONETA	152,100.00
54113500120100001774	CAMIONETA	151,978.47
54110600120050000094	AUTOMOVIL	151,631.25
54113500120050001140	AUTOMOVIL	151,500.00
54113500120100001815	CAMIONETA	150,499.99
54113500120100001816	CAMIONETA	150,499.99

Código	Descripción del Bien Mueble	Valor en libros
54113500120100001817	CAMIONETA	150,499.99
54113500120100002092	CAMIONETA	150,000.00
54113500120100001833	CAMIONETA	149,500.00
54113500120100001834	CAMIONETA	149,500.00
54113500120100001835	CAMIONETA	149,500.00
54113500120100001836	CAMIONETA	149,500.00
54113500120100001837	CAMIONETA	149,500.00
54113500120100001838	CAMIONETA	149,500.00
54113500120100001839	CAMIONETA	149,500.00
54113500120100001840	CAMIONETA	149,500.00
54113500120100001841	CAMIONETA	149,500.00
54113500120100001842	CAMIONETA	149,500.00
54113500120100001843	CAMIONETA	149,500.00
54113500120100002955	CAMIONETA	149,500.00
54113500120050000553	AUTOMOVIL	148,546.00
54113500120100001737	CAMIONETA	148,499.99
54110600120100000182	CAMIONETA	148,000.40
54113500120100002344	CAMIONETA	147,046.00
54113500120100000005	CAMIONETA	147,046.00
54110600120050000132	AUTOMOVIL	146,793.00
54113500120050000622	AUTOMOVIL	145,423.00
54113500120050000623	AUTOMOVIL	145,423.00
54113500120050000624	AUTOMOVIL	145,423.00
54113500120050000626	AUTOMOVIL	145,423.00
54113500120050000627	AUTOMOVIL	145,423.00
54113500120050001330	AUTOMOVIL	145,253.00
54113500120050000682	AUTOMOVIL	144,800.00
54113500120050000683	AUTOMOVIL	144,800.00
54113500120050000684	AUTOMOVIL	144,800.00
54113500120050000685	AUTOMOVIL	144,800.00
54113500120050001016	AUTOMOVIL	144,600.00
54113500120050001018	AUTOMOVIL	144,600.00
54113500120050001025	AUTOMOVIL	144,600.00
54113500120050001028	AUTOMOVIL	144,600.00
54113500120050001031	AUTOMOVIL	144,600.00
54113500120050001038	AUTOMOVIL	144,600.00
54113500120050000782	AUTOMOVIL	144,055.00
54113500120050000783	AUTOMOVIL	144,054.99
54113500120050001037	AUTOMOVIL	144,000.00
54113500120050000698	AUTOMOVIL	143,500.00
54113500120050000699	AUTOMOVIL	143,500.00
54113500120050000613	AUTOMOVIL	143,400.00
54113500120050001138	AUTOMOVIL	143,400.00
54110600120050000173	AUTOMOVIL	143,400.00
54113500120100002456	CAMIONETA	143,200.00
54113500120050000801	AUTOMOVIL	142,500.00
54110200120050000129	AUTOMOVIL	142,500.00
54113500120050000860	AUTOMOVIL	142,408.00
54113500120050001011	AUTOMOVIL	142,405.00
54113500120050001122	AUTOMOVIL	142,405.00
54113500120100001881	CAMIONETA	142,300.00
54113500120050000957	AUTOMOVIL	142,115.00
54113500120050000958	AUTOMOVIL	142,115.00
54113500120050001251	AUTOMOVIL	141,972.00
54113500120050000554	AUTOMOVIL	141,600.00
54113500120050000641	AUTOMOVIL	141,400.00
54113500120050000680	AUTOMOVIL	141,400.00
54113500120050000819	AUTOMOVIL	141,400.00
54113500120050000929	AUTOMOVIL	141,400.00
54113500120050000976	AUTOMOVIL	141,400.00
54110600120050000162	AUTOMOVIL	141,400.00
54113500120050000980	AUTOMOVIL	141,400.00
54113500120050000991	AUTOMOVIL	141,400.00
54110200120050000128	AUTOMOVIL	141,400.00
54113500120050000996	AUTOMOVIL	141,400.00
54110200120100000054	CAMIONETA	140,999.98
54113500120100001741	CAMIONETA	140,999.98
54113500120100001455	CAMIONETA	140,966.00
54113500120100001456	CAMIONETA	140,966.00
54113500120100001731	CAMIONETA	140,966.00
54113500120050000746	AUTOMOVIL	140,369.00
54113500120050000700	AUTOMOVIL	139,899.99
54113500120050000701	AUTOMOVIL	139,899.99

Código	Descripción del Bien Mueble	Valor en libros
54113500120050000702	AUTOMOVIL	139,899.99
54113500120050000703	AUTOMOVIL	139,899.99
54113500120050000992	AUTOMOVIL	139,899.99
54113500120100002956	CAMIONETA	138,297.85
54113500120050000558	AUTOMOVIL	138,000.00
54113500120050000962	AUTOMOVIL	137,732.00
54113500120050000973	AUTOMOVIL	137,732.00
54113500120050001017	AUTOMOVIL	137,732.00
54113500120050001021	AUTOMOVIL	137,732.00
54113500120050001033	AUTOMOVIL	137,732.00
54113500120050001042	AUTOMOVIL	137,732.00
54113500120050001046	AUTOMOVIL	137,732.00
54113500120050001254	AUTOMOVIL	137,732.00
54113500120050000650	AUTOMOVIL	137,568.75
54113500120100001466	CAMIONETA	137,150.00
54113500120050000550	AUTOMOVIL	137,015.00
54113500120050000660	AUTOMOVIL	136,300.00
54113500120050000559	AUTOMOVIL	135,200.00
54913500115024000003	CUATRIMOTO	133,990.00
54913500115024000004	CUATRIMOTO	133,990.00
54913500115024000005	CUATRIMOTO	133,990.00
54113500120100002968	CAMIONETA	133,613.00
54113500120100001770	CAMIONETA	133,546.24
54113500120100001796	CAMIONETA	133,546.24
54113500120100001718	CAMIONETA	132,999.99
54113500120100001723	CAMIONETA	132,999.99
54113500120100002449	CAMIONETA	132,622.59
54113500120100002453	CAMIONETA	132,600.00
54913500210060000081	MOTOCICLETAS	131,360.00
54113500120100001717	CAMIONETA	130,790.00
54113500120100001724	CAMIONETA	130,790.00
54913500210060000083	MOTOCICLETAS	130,669.00
54913500210060000084	MOTOCICLETAS	130,669.00
54913500210060000085	MOTOCICLETAS	130,669.00
54913500210060000086	MOTOCICLETAS	130,669.00
54913500210060000087	MOTOCICLETAS	130,669.00
54913500210060000088	MOTOCICLETAS	130,669.00
54913500210060000089	MOTOCICLETAS	130,669.00
54913500210060000090	MOTOCICLETAS	130,669.00
54913500210060000091	MOTOCICLETAS	130,669.00
54913500210060000092	MOTOCICLETAS	130,669.00
54913500210060000093	MOTOCICLETAS	130,669.00
54913500210060000094	MOTOCICLETAS	130,669.00
54913500210060000095	MOTOCICLETAS	130,669.00
54913500210060000096	MOTOCICLETAS	130,669.00
54913500210060000097	MOTOCICLETAS	130,669.00
54913500210060000098	MOTOCICLETAS	130,669.00
54913500210060000099	MOTOCICLETAS	130,669.00
54913500210060000100	MOTOCICLETAS	130,669.00
54913500210060000101	MOTOCICLETAS	130,669.00
54913500210060000102	MOTOCICLETAS	130,669.00
54913500210060000103	MOTOCICLETAS	130,669.00
54913500210060000104	MOTOCICLETAS	130,669.00
54913500210060000105	MOTOCICLETAS	130,669.00
54913500210060000107	MOTOCICLETAS	130,669.00
54913500210060000109	MOTOCICLETAS	130,669.00
54110600120050000145	AUTOMOVIL	130,616.00
54110600120050000107	AUTOMOVIL	130,616.00
54110200120050000212	AUTOMOVIL	130,245.00
54113500120100002401	CAMIONETA	130,000.00
56613500293990000002	Transformadores de Corriente	130,000.00
54113500120100001785	CAMIONETA	129,034.10
54110600120100000120	CAMIONETA	129,000.00
54110600120100000089	CAMIONETA	129,000.00
54113500120100001802	CAMIONETA	128,950.00
54113500120100001989	CAMIONETA	128,950.00
54113500120100002049	CAMIONETA	128,900.00
54113500120100001316	CAMIONETA	128,000.00
54113500120100001765	CAMIONETA	127,809.00
54113500120100000855	CAMIONETA	127,300.00
54113500120100001769	CAMIONETA	126,932.00
54113500120100001882	CAMIONETA	125,925.00
54113500120100001889	CAMIONETA	125,925.00

Código	Descripción del Bien Mueble	Valor en libros
54113500120100001890	CAMIONETA	125,925.00
54113500120100001982	CAMIONETA	125,925.00
54113500120100002048	CAMIONETA	125,925.00
54113500120050000730	AUTOMOVIL	125,863.00
51513500041260000339	SCANNER/////CANNON/MODELO DR-G1130/SERIE GF302946 /	123,876.40
51513500041260000340	SCANNER/////CANNON/MODELO DR-G1130/SERIE GF302781 /	123,876.40
51513500041260000342	SCANNER/////CANNON/MODELO DR-G1130/SERIE GF302807 /	123,876.40
51513500041260000343	SCANNER/////CANNON/MODELO DR-G1130/SERIE GF302834 /	123,876.40
51513500041260000344	SCANNER/////CANON/Modelo: DR-G1130/Serie: GF302735 /	123,876.40
51513500041260000345	SCANNER/////CANNON/MODELO DR-G1130/SERIE GF302836 /	123,876.40
51513500041260000346	SCANNER/////CANNON/MODELO DR-G1130/SERIE GF302842 /	123,876.40
51513500041260000347	SCANNER/////CANNON/MODELO DR-G1130/SERIE GF302846 /	123,876.40
51513500041260000349	SCANNER/////CANNON/MODELO DR-G1130/SERIE GF302889 /	123,876.40
51513500041260000353	SCANNER	123,876.40
51513500041260000372	SCANNER	123,876.40
54113500120100001464	CAMIONETA	123,800.00
54113500120100001465	CAMIONETA	122,700.00
51113500010380000063	ESTACION DE TRABAJO	121,800.00
54113500120100000840	CAMIONETA	120,000.00
54213500160070000010	REMOLQUE	120,000.00
54213500160070000011	REMOLQUE	120,000.00
54213500160070000012	REMOLQUE	120,000.00
54213500160070000013	REMOLQUE	120,000.00
54213500160070000014	REMOLQUE	120,000.00
54213500160070000015	REMOLQUE	120,000.00
54213500160070000016	REMOLQUE	120,000.00
54213500160070000017	REMOLQUE	120,000.00
54213500160070000018	REMOLQUE	120,000.00
56613500293000000004	PLANTA ELECTRICA DE EMERGENCIA	120,000.00
54913500210060000080	MOTOCICLETAS	119,760.00
54110600120100000103	CAMIONETA	119,418.30
54113500120050000704	AUTOMOVIL	119,300.00
54113500120050000705	AUTOMOVIL	119,300.00
54113500120050000706	AUTOMOVIL	119,300.00
54113500120050000707	AUTOMOVIL	119,300.00
54113500120050000708	AUTOMOVIL	119,300.00
54113500120050000855	AUTOMOVIL	119,200.00
54113500120100000956	CAMIONETA	118,800.00
54113500120050001050	AUTOMOVIL	118,559.00
54113500120100001739	CAMIONETA	118,384.99
54113500120100001744	CAMIONETA	118,384.09
51513500041270000112	SERVIDOR	117,012.24
54113500120050000726	AUTOMOVIL	116,599.65
54113500120050000727	AUTOMOVIL	116,599.65
54113500120050000728	AUTOMOVIL	116,599.65
54113500120050000729	AUTOMOVIL	116,599.65
54113500120050001155	AUTOMOVIL	116,599.65
54113500120050000918	AUTOMOVIL	116,531.00
54113500120050000928	AUTOMOVIL	116,531.00
54113500120050000003	AUTOMOVIL	116,531.00
54113500120100001715	CAMIONETA	116,350.00
54113500120100001719	CAMIONETA	116,350.00
54113500120100001736	CAMIONETA	116,350.00
54113500120100001738	CAMIONETA	116,350.00
54113500120100001742	CAMIONETA	116,350.00
54113500120100001782	CAMIONETA	116,350.00
54113500120050000895	AUTOMOVIL	116,050.84
51513500040950000665	No Brake	116,000.00
54111000120050000070	AUTOMOVIL	116,000.00
54113500120100001452	CAMIONETA	115,398.36
54113500120050000530	AUTOMOVIL	114,849.99
54113500120050000534	AUTOMOVIL	114,849.99
54113500120050000564	AUTOMOVIL	114,849.99
54113500120050000953	AUTOMOVIL	114,849.99
54110600120050000104	AUTOMOVIL	114,849.00
54113500120050000586	AUTOMOVIL	114,750.00
54113500120050000599	AUTOMOVIL	114,750.00
54113500120050000672	AUTOMOVIL	114,750.00
54113500120050000744	AUTOMOVIL	114,750.00
54113500120050000763	AUTOMOVIL	114,750.00
54113500120050000803	AUTOMOVIL	114,750.00
54113500120050000804	AUTOMOVIL	114,750.00
54113500120050000811	AUTOMOVIL	114,750.00

Código	Descripción del Bien Mueble	Valor en libros
54113500120050000954	AUTOMOVIL	114,750.00
54110200120050000202	AUTOMOVIL	114,750.00
54110200120050000106	AUTOMOVIL	114,750.00
54113500120050001268	AUTOMOVIL	114,750.00
54113500120050001270	AUTOMOVIL	114,750.00
54110600120100000196	CAMIONETA	114,745.00
54110200120050000086	AUTOMOVIL	114,699.99
54113500120050001103	AUTOMOVIL	114,500.00
54113500120050001104	AUTOMOVIL	114,500.00
54113500120050001108	AUTOMOVIL	114,500.00
54113500120050001109	AUTOMOVIL	114,500.00
54113500120050001110	AUTOMOVIL	114,500.00
54113500120050001112	AUTOMOVIL	114,500.00
54113500120050001113	AUTOMOVIL	114,500.00
54113500120050001114	AUTOMOVIL	114,500.00
54113500120050001117	AUTOMOVIL	114,500.00
54113500120050001118	AUTOMOVIL	114,500.00
54113500120050001119	AUTOMOVIL	114,500.00
54113500120050001124	AUTOMOVIL	114,500.00
54113500120050001126	AUTOMOVIL	114,500.00
54113500120050000006	AUTOMOVIL	114,500.00
54113500120050001127	AUTOMOVIL	114,500.00
54113500120050001128	AUTOMOVIL	114,500.00
54113500120050001129	AUTOMOVIL	114,500.00
54113500120050001131	AUTOMOVIL	114,500.00
54113500120100001462	CAMIONETA	113,963.00
54113500120050000795	AUTOMOVIL	113,750.00
54113500120050001005	AUTOMOVIL	113,665.00
54113500120100001440	CAMIONETA	113,500.00
54113500120100001864	CAMIONETA	113,500.00
54113500120050000720	AUTOMOVIL	112,859.00
54113500120050000721	AUTOMOVIL	112,859.00
54113500120100001317	CAMIONETA	112,300.00
54113500120100001784	CAMIONETA	112,300.00
54113500120100001981	CAMIONETA	112,300.00
54110600120100000130	CAMIONETA	112,300.00
54110600120100000132	CAMIONETA	112,300.00
54110600120100000199	CAMIONETA	112,300.00
54110600120100000206	CAMIONETA	112,300.00
54113500120100001763	CAMIONETA	112,200.00
54113500120100001771	CAMIONETA	112,200.00
54113500120100001779	CAMIONETA	112,200.00
54113500120100001799	CAMIONETA	112,200.00
54113500120100001797	CAMIONETA	111,800.00
54113500120100001800	CAMIONETA	111,800.00
54113500120100001869	CAMIONETA	111,800.00
54113500120050000547	AUTOMOVIL	111,600.00
54113500120050000583	AUTOMOVIL	111,600.00
54113500120050000658	AUTOMOVIL	111,600.00
54113500120050000661	AUTOMOVIL	111,600.00
54113500120050000669	AUTOMOVIL	111,600.00
54113500120050000737	AUTOMOVIL	111,600.00
54113500120050000738	AUTOMOVIL	111,600.00
54113500120050000919	AUTOMOVIL	111,600.00
54113500120050000931	AUTOMOVIL	111,600.00
54111000120050000075	AUTOMOVIL	111,600.00
54113500120050001248	AUTOMOVIL	111,600.00
54110600120100000115	CAMIONETA	111,510.00
54113500120050000604	AUTOMOVIL	111,247.00
54113500120050000614	AUTOMOVIL	111,247.00
54113500120050000617	AUTOMOVIL	111,247.00
54113500120050000751	AUTOMOVIL	111,247.00
54113500120050000785	AUTOMOVIL	111,247.00
54113500120050000849	AUTOMOVIL	111,247.00
54113500120050000850	AUTOMOVIL	111,247.00
54113500120050000858	AUTOMOVIL	111,247.00
54113500120050000863	AUTOMOVIL	111,247.00
54113500120050000004	AUTOMOVIL	111,247.00
54113500120050000871	AUTOMOVIL	111,247.00
54113500120050000872	AUTOMOVIL	111,247.00
54113500120050000938	AUTOMOVIL	111,247.00
54113500120050000950	AUTOMOVIL	111,247.00
54113500120050000950	AUTOMOVIL	111,247.00

Código	Descripción del Bien Mueble	Valor en libros
54113500120050001180	AUTOMOVIL	111,247.00
54113500120050001187	AUTOMOVIL	111,247.00
54113500120050001269	AUTOMOVIL	111,247.00
54113500120100001663	CAMIONETA	110,984.67
54113500120100000838	CAMIONETA	110,000.00
54113500120100000961	CAMIONETA	110,000.00
54113500120100000962	CAMIONETA	110,000.00
54113500120100000974	CAMIONETA	110,000.00
54113500120100001454	CAMIONETA	110,000.00
54113500120100002346	CAMIONETA	110,000.00
54113500120050001022	AUTOMOVIL	109,900.00
54113500120050001027	AUTOMOVIL	109,900.00
54113500120050001030	AUTOMOVIL	109,900.00
54113500120100001766	CAMIONETA	109,650.00
54113500120100001767	CAMIONETA	109,650.00
54113500120100001772	CAMIONETA	109,650.00
54113500120050000747	AUTOMOVIL	109,500.00
54113500120100001777	CAMIONETA	109,500.00
54113500120050000798	AUTOMOVIL	108,500.00
54113500120100001733	CAMIONETA	108,146.00
54113500120100001735	CAMIONETA	108,146.00
54113500120100001745	CAMIONETA	108,146.00
54113500120100001762	CAMIONETA	108,146.00
54110600120100000211	CAMIONETA	108,146.00
54113500120050000606	AUTOMOVIL	107,450.00
54113500120050000673	AUTOMOVIL	107,000.00
54113500120100001752	CAMIONETA	106,995.00
54113500120100002036	CAMIONETA	106,500.00
54113500120050000933	AUTOMOVIL	105,800.00
54113500120100001438	CAMIONETA	105,639.00
54113500120100002207	CAMIONETA	105,639.00
54113500120100001448	CAMIONETA	105,148.00
54113500120100001868	CAMIONETA	105,148.00
54113500120050000653	AUTOMOVIL	105,000.00
54113500120050000654	AUTOMOVIL	105,000.00
54113500120050000663	AUTOMOVIL	105,000.00
54113500120050000766	AUTOMOVIL	105,000.00
54113500120050000773	AUTOMOVIL	105,000.00
54113500120050000777	AUTOMOVIL	105,000.00
54113500120050000843	AUTOMOVIL	105,000.00
54113500120050000896	AUTOMOVIL	105,000.00
54113500120100001665	CAMIONETA	105,000.00
54113500120100001798	CAMIONETA	105,000.00
54113500120100001866	CAMIONETA	105,000.00
54110600120100000191	CAMIONETA	105,000.00
54113500120100002357	CAMIONETA	105,000.00
56310600260040000001	Estacion (Medir Carreteras)	104,922.00
56920600330010000001	ESTACION DE REFERENCIA MOVIL TOPOGRAFICA	104,922.00
56920600330010000002	ESTACION DE REFERENCIA MOVIL TOPOGRAFICA	104,922.00
56920600330010000003	ESTACION DE REFERENCIA MOVIL TOPOGRAFICA	104,922.00
54113500120050000970	AUTOMOVIL	104,500.00
54113500120100001768	CAMIONETA	103,990.00
54113500120100001795	CAMIONETA	103,990.00
54113500120050000985	AUTOMOVIL	103,800.00
54113500120050000689	AUTOMOVIL	103,300.00
54113500120050000690	AUTOMOVIL	103,300.00
54113500120050000691	AUTOMOVIL	103,300.00
54113500120050000692	AUTOMOVIL	103,300.00
54113500120050001316	AUTOMOVIL	103,300.00
54113500120050000693	AUTOMOVIL	103,299.99
54113500120050000694	AUTOMOVIL	103,299.99
54113500120050000695	AUTOMOVIL	103,299.99
54113500120050000696	AUTOMOVIL	103,299.99
54113500120050000697	AUTOMOVIL	103,299.99
54113500120050000601	AUTOMOVIL	103,166.00
54113500120050000656	AUTOMOVIL	103,166.00
54113500120050000885	AUTOMOVIL	103,031.25
54113500120050001230	AUTOMOVIL	103,031.25
54113500120050000739	AUTOMOVIL	103,000.00
54113500120050000745	AUTOMOVIL	103,000.00
54113500120050000764	AUTOMOVIL	103,000.00
54113500120050000765	AUTOMOVIL	103,000.00
54113500120050000778	AUTOMOVIL	103,000.00

Código	Descripción del Bien Mueble	Valor en libros
54113500120050000994	AUTOMOVIL	102,843.00
54113500120050000993	AUTOMOVIL	102,700.00
54113500120050000619	AUTOMOVIL	102,600.00
54113500120050000666	AUTOMOVIL	102,600.00
54113500120050000769	AUTOMOVIL	102,600.00
54113500120050000876	AUTOMOVIL	102,600.00
54113500120050000877	**AUTOMOVIL**	102,600.00
54113500120050000936	AUTOMOVIL	102,600.00
54113500120050000990	AUTOMOVIL	102,600.00
54113500120050001004	AUTOMOVIL	102,600.00
54113500120050001148	AUTOMOVIL	102,600.00
54113500120050000984	AUTOMOVIL	101,899.00
54113500120100001463	CAMIONETA	101,775.00
54113500120050001045	AUTOMOVIL	101,600.00
54113500120100001447	CAMIONETA	101,341.45
54113500120050000686	AUTOMOVIL	101,200.00
54113500120050000687	AUTOMOVIL	101,200.00
54113500120050000688	AUTOMOVIL	101,200.00
54113500120050000017	AUTOMOVIL	100,200.00
54113500120050001132	AUTOMOVIL	99,905.00
54113500120100002053	CAMIONETA	99,000.00
54113500120100002258	CAMIONETA	99,000.00
54113500120050001234	AUTOMOVIL	98,500.00
54113500120100001781	CAMIONETA	96,890.00
54113500120100002341	CAMIONETA	96,890.00
54113500120100000014	CAMIONETA	96,890.00
54110600120100000184	CAMIONETA	96,890.00
54110600120100000197	CAMIONETA	96,890.00
54113500120100002356	CAMIONETA	96,890.00
54113500120100002345	CAMIONETA	96,778.00
54110600120100000098	CAMIONETA	95,500.00
54110600120100000110	CAMIONETA	95,500.00
54110600120100000133	CAMIONETA	95,500.00
54110600120100000181	CAMIONETA	95,500.00
54110600120100000185	CAMIONETA	95,500.00
54110600120100000194	CAMIONETA	95,500.00
54110600120100000208	CAMIONETA	95,500.00
54113500120050001032	AUTOMOVIL	94,750.00
54113500120050001035	AUTOMOVIL	94,750.00
54113500120050000662	AUTOMOVIL	94,627.90
54113500120050000784	AUTOMOVIL	94,627.90
54113500120050000797	AUTOMOVIL	94,627.90
54111000120050000065	AUTOMOVIL	94,620.00
54213500160070000004	REMOLQUE	94,616.85
56613500293000000001	PLANTA ELECTRICA DE EMERGENCIA/REMOLQUE/Metal//Gris/./JOHN D	94,616.85
54113500120050000009	AUTOMOVIL	94,000.00
54113500120050001014	AUTOMOVIL	94,000.00
54113500120050001034	AUTOMOVIL	94,000.00
54113500120050001347	AUTOMOVIL	94,000.00
54113500120050001044	AUTOMOVIL	94,000.00
51113500010680000028	MODULO DE RECEPCION	93,229.20
54113500120100002382	CAMIONETA	93,200.00
54113500120100002383	CAMIONETA	93,200.00
54113500120100002384	CAMIONETA	93,200.00
54113500120100002385	CAMIONETA	93,200.00
54113500120100002386	CAMIONETA	93,200.00
54113500120100002387	CAMIONETA	93,200.00
54113500120100002388	CAMIONETA	93,200.00
54113500120100002389	CAMIONETA	93,200.00
54113500120100002390	CAMIONETA	93,200.00
54113500120100000951	CAMIONETA	93,195.00
54113500120100000966	CAMIONETA	93,195.00
54113500120100001002	CAMIONETA	93,195.00
54113500120050000591	AUTOMOVIL	93,000.00
54113500120050000906	AUTOMOVIL	93,000.00
51513500040290000007	COMPUTADORA IMAC	92,800.00
51513500040290000008	COMPUTADORA IMAC	92,800.00
54113500120050001344	AUTOMOVIL	92,245.00
54113500120050000419	AUTOMOVIL	92,000.00
54113500120100000998	CAMIONETA	91,125.00
54113500120100002046	CAMIONETA	91,014.00
54113500120050000629	AUTOMOVIL	91,000.00
54113500120050000986	AUTOMOVIL	91,000.00

Código	Descripción del Bien Mueble	Valor en libros
54113500120050000678	AUTOMOVIL	90,300.00
54113500120050001023	AUTOMOVIL	90,300.00
54110600120050000106	AUTOMOVIL	90,046.24
54113500120100000850	CAMIONETA	90,000.00
54113500120050000731	AUTOMOVIL	90,000.00
54113500120050000740	AUTOMOVIL	89,990.00
54113500120050000780	AUTOMOVIL	89,981.24
54113500120050000675	AUTOMOVIL	89,600.75
54113500120050000943	AUTOMOVIL	89,600.75
54113500120050000851	AUTOMOVIL	89,504.00
54113500120050000861	AUTOMOVIL	89,504.00
54113500120050000866	AUTOMOVIL	89,504.00
54113500120050000942	AUTOMOVIL	89,504.00
54113500120050001008	AUTOMOVIL	89,504.00
54113500120050001346	AUTOMOVIL	89,504.00
54113500120050000618	AUTOMOVIL	89,500.00
54113500120050000593	AUTOMOVIL	89,400.00
54113500120050000874	AUTOMOVIL	89,400.00
54113500120100001788	CAMIONETA	89,240.00
54113500120090000094	CAMION DE CARGA (DE TODO TIPO)	88,980.00
54113500120050000776	AUTOMOVIL	88,792.00
54113500120100001666	CAMIONETA	88,550.00
54113500120050001171	AUTOMOVIL	88,500.00
54113500120050000857	AUTOMOVIL	88,293.01
54113500120050000873	AUTOMOVIL	88,293.01
54113500120050000887	AUTOMOVIL	88,293.01
54113500120100001726	CAMIONETA	87,930.00
54113500120050000557	AUTOMOVIL	87,900.00
54113500120050000677	AUTOMOVIL	87,900.00
54113500120050001247	AUTOMOVIL	87,900.00
54113500120050000891	AUTOMOVIL	87,864.00
54113500120050000603	AUTOMOVIL	87,731.23
54113500120050000576	AUTOMOVIL	87,049.00
54113500120050000987	AUTOMOVIL	86,127.00
54113500120050001259	AUTOMOVIL	86,127.00
54113500120050001019	AUTOMOVIL	85,588.00
54113500120050001029	AUTOMOVIL	85,588.00
54113500120050000839	AUTOMOVIL	85,500.00
54113500120100000960	CAMIONETA	85,499.99
54113500120100000964	CAMIONETA	85,499.99
54113500120050000612	AUTOMOVIL	85,486.00
54113500120050000582	AUTOMOVIL	84,200.00
54113500120100001880	CAMIONETA	84,096.25
54113500120050000902	AUTOMOVIL	83,990.00
54113500120050000509	AUTOMOVIL	83,900.00
54113500120050000898	AUTOMOVIL	83,333.00
54113500120100001442	CAMIONETA	83,000.00
54113500120050000620	AUTOMOVIL	82,570.00
54113500120050000621	AUTOMOVIL	82,570.00
54113500120050000640	AUTOMOVIL	82,570.00
54113500120050000736	**AUTOMOVIL**	82,570.00
54110200120050000118	**AUTOMOVIL**	82,570.00
54113500120050001001	AUTOMOVIL	82,570.00
54113500120050001154	AUTOMOVIL	82,570.00
54113500120050001191	AUTOMOVIL	82,570.00
54113500120050000914	AUTOMOVIL	82,384.66
54113500120050000920	AUTOMOVIL	82,384.66
54113500120050000911	AUTOMOVIL	82,125.00
54113500120050000982	AUTOMOVIL	82,124.99
54113500120050000934	AUTOMOVIL	81,240.00
54113500120050000011	AUTOMOVIL	81,229.09
54113500120050000668	AUTOMOVIL	81,229.00
54113500120050000016	AUTOMOVIL	81,229.00
54113500120050000852	AUTOMOVIL	81,229.00
54113500120050000856	AUTOMOVIL	81,229.00
54113500120050000880	AUTOMOVIL	81,229.00
54113500120050000881	AUTOMOVIL	81,229.00
54113500120050000917	AUTOMOVIL	81,229.00
54113500120050000923	AUTOMOVIL	81,229.00
54113500120050000927	AUTOMOVIL	81,229.00
54113500120050000935	AUTOMOVIL	81,229.00
54113500120050000939	AUTOMOVIL	81,229.00
54113500120050000941	AUTOMOVIL	81,229.00

Código	Descripción del Bien Mueble	Valor en libros
54113500120050000945	AUTOMOVIL	81,229.00
54113500120050000947	AUTOMOVIL	81,229.00
54113500120050000948	AUTOMOVIL	81,229.00
54113500120050000961	AUTOMOVIL	81,229.00
54113500120050000008	AUTOMOVIL	81,229.00
54113500120050000972	AUTOMOVIL	81,229.00
54110600120050000134	AUTOMOVIL	81,229.00
54110600120050000136	AUTOMOVIL	81,229.00
54110600120050000136	AUTOMOVIL	81,229.00
54110600120050000138	AUTOMOVIL	81,229.00
54110600120050000151	AUTOMOVIL	81,229.00
54110600120050000157	AUTOMOVIL	81,229.00
54110600120050000102	AUTOMOVIL	81,229.00
54110600120050000112	AUTOMOVIL	81,229.00
54113500120050000998	AUTOMOVIL	81,229.00
54110200120050000178	AUTOMOVIL	81,229.00
54113500120050001006	AUTOMOVIL	81,229.00
54113500120050001342	AUTOMOVIL	81,229.00
54113500120050000533	AUTOMOVIL	79,900.00
54113500120050000551	AUTOMOVIL	79,900.00
54113500120050000791	AUTOMOVIL	79,900.00
54113500120050000899	AUTOMOVIL	79,900.00
54113500120050001272	AUTOMOVIL	79,900.00
54113500120050000829	AUTOMOVIL	79,661.00
54110200120050000183	AUTOMOVIL	79,661.00
54110200120050000190	AUTOMOVIL	79,661.00
54113500120050000997	AUTOMOVIL	79,661.00
54113500120050000562	AUTOMOVIL	79,500.00
54113500120050000822	AUTOMOVIL	
54113500120050000488	AUTOMOVIL	79,300.00
54113500120050000824	AUTOMOVIL	79,300.00
51513500041340000260	SWITCH	79,180.44
51513500041340000261	SWITCH	79,180.44
54113500120050000503	AUTOMOVIL	78,800.00
54113500120050000655	AUTOMOVIL	78,500.00
54113500120050001026	AUTOMOVIL	77,900.00
54113500120050000817	AUTOMOVIL	77,790.00
54113500120050000602	AUTOMOVIL	77,500.00
54113500120050000828	AUTOMOVIL	77,500.00
549135000070000052	CAMION DE CARGA(TODO TIPO)	77,493.00
54113500120050001190	AUTOMOVIL	77,222.00
54113500120100001274	CAMIONETA	77,217.00
54113500120100001275	CAMIONETA	77,217.00
54113500120100001808	CAMIONETA	77,217.00
54113500120050000667	AUTOMOVIL	77,056.40
54113500120050000820	AUTOMOVIL	77,056.40
54113500120050000889	AUTOMOVIL	77,056.40
54113500120050000365	AUTOMOVIL	76,272.26
54113500120050000527	AUTOMOVIL	76,272.26
54113500120050000528	AUTOMOVIL	76,272.26
54113500120050000537	AUTOMOVIL	76,272.26
54113500120050000546	AUTOMOVIL	76,272.26
54113500120050000595	AUTOMOVIL	76,272.26
54113500120050000639	AUTOMOVIL	76,272.26
54113500120050000643	AUTOMOVIL	76,272.26
54113500120050000651	AUTOMOVIL	76,272.26

Código	Descripción del Bien Mueble	Valor en libros
54113500120050000657	AUTOMOVIL	76,272.26
54113500120050000659	AUTOMOVIL	76,272.26
54113500120050000665	AUTOMOVIL	76,272.26
54113500120050000676	AUTOMOVIL	76,272.26
54113500120050000767	AUTOMOVIL	76,272.26
54113500120050000768	AUTOMOVIL	76,272.26
54113500120050000770	AUTOMOVIL	76,272.26
54113500120050000774	AUTOMOVIL	76,272.26
54113500120050000775	AUTOMOVIL	76,272.26
54113500120050000779	AUTOMOVIL	76,272.26
54113500120050000786	AUTOMOVIL	76,272.26
54113500120050000789	AUTOMOVIL	76,272.26
54113500120050000792	AUTOMOVIL	76,272.26
54113500120050000805	AUTOMOVIL	76,272.26
54113500120050000809	AUTOMOVIL	76,272.26
54113500120050000815	AUTOMOVIL	76,272.26
54113500120050000816	AUTOMOVIL	76,272.26
54113500120050000831	AUTOMOVIL	76,272.26
54113500120050000875	AUTOMOVIL	76,272.26
54113500120050000878	AUTOMOVIL	76,272.26
54113500120050000882	AUTOMOVIL	76,272.26
54113500120050000890	AUTOMOVIL	76,272.26
54113500120050000901	AUTOMOVIL	76,272.26
54113500120050000903	AUTOMOVIL	76,272.26
54113500120050000904	AUTOMOVIL	76,272.26
54113500120050000905	AUTOMOVIL	76,272.26
54113500120050000921	AUTOMOVIL	76,272.26
54113500120050000925	AUTOMOVIL	76,272.26
54113500120050000926	AUTOMOVIL	76,272.26
54113500120050000932	AUTOMOVIL	76,272.26
54113500120050000964	AUTOMOVIL	76,272.26
54110600120050000123	AUTOMOVIL	76,272.26
54113500120050000975	AUTOMOVIL	76,272.26
54110600120050000135	AUTOMOVIL	76,272.26
54110600120050000140	AUTOMOVIL	76,272.26
54113500120050000978	AUTOMOVIL	76,272.26
54113500120050000979	AUTOMOVIL	76,272.26
54110600120050000096	AUTOMOVIL	76,272.26
54113500120050000981	AUTOMOVIL	76,272.26
54110600120050000108	AUTOMOVIL	76,272.26
54110600120050000117	AUTOMOVIL	76,272.26
54110600120050000131	AUTOMOVIL	76,272.26
54110600120050000131	AUTOMOVIL	76,272.26
54113500120050000988	AUTOMOVIL	76,272.26
54113500120050000999	AUTOMOVIL	76,272.26
54113500120050001002	AUTOMOVIL	76,272.26
54111000120050000066	AUTOMOVIL	76,272.26
54111000120050000072	AUTOMOVIL	76,272.26
54111000120050000076	AUTOMOVIL	76,272.26
54111000120050000077	AUTOMOVIL	76,272.26
54113500120050001012	AUTOMOVIL	76,272.26
54113500120050001013	AUTOMOVIL	76,272.26
54113500120050001024	AUTOMOVIL	76,272.26
54113500120050001039	AUTOMOVIL	76,272.26
54113500120050001043	AUTOMOVIL	76,272.26
54113500120050001189	AUTOMOVIL	76,272.26
54113500120050001193	AUTOMOVIL	76,272.26
54113500120050000900	AUTOMOVIL	76,272.00
54113500120050000913	AUTOMOVIL	75,641.01
54113500120050000915	AUTOMOVIL	75,641.01
54113500120050000922	AUTOMOVIL	75,641.01
54113500120100001867	CAMIONETA	75,350.00
54113500120100001883	CAMIONETA	75,350.00
54113500120100000989	CAMIONETA	75,000.00
54113500120100001087	CAMIONETA	75,000.00
54113500120050000818	AUTOMOVIL	74,990.00
54113500120050000893	AUTOMOVIL	74,990.00
54113500120050001041	AUTOMOVIL	74,990.00
54113500120050001069	AUTOMOVIL	74,750.00
54113500120050000732	AUTOMOVIL	74,600.01
54113500120050000733	AUTOMOVIL	74,600.01
54113500120050000821	AUTOMOVIL	74,600.01
54113500120050000681	AUTOMOVIL	74,523.45

Código	Descripción del Bien Mueble	Valor en libros
54113500120050000734	AUTOMOVIL	74,523.45
54113500120050000735	AUTOMOVIL	74,523.45
54113500120100001886	CAMIONETA	74,000.00
54113500120050000808	AUTOMOVIL	72,990.01
54113500120050000908	AUTOMOVIL	72,490.00
54113500120050000771	AUTOMOVIL	71,156.85
54113500120050001036	AUTOMOVIL	71,156.85
54113500120050001047	AUTOMOVIL	71,156.85
54113500120050001253	AUTOMOVIL	71,156.85
54113500120050000826	AUTOMOVIL	70,650.00
54113500120100000867	CAMIONETA	70,000.00
54113500120050000830	AUTOMOVIL	69,500.00
54113500120050000892	AUTOMOVIL	69,500.00
54113500120050000897	AUTOMOVIL	69,490.00
54113500120050001186	AUTOMOVIL	68,800.00
54113500120050000952	AUTOMOVIL	68,693.97
54113500120050000588	AUTOMOVIL	67,500.00
54110200120050000132	AUTOMOVIL	67,500.00
54113500120050001250	AUTOMOVIL	67,500.00
54113500120050001252	AUTOMOVIL	67,500.00
54113500120050001255	AUTOMOVIL	67,500.00
54113500120050001256	AUTOMOVIL	67,500.00
54113500120050001257	AUTOMOVIL	67,500.00
54113500120050000552	AUTOMOVIL	66,755.00
51513500040610000559	IMPRESORA/LASER////./Konica/Modelo:MAGICOLOR 8650DN/Serie:A0	64,960.00
54113500120050000584	AUTOMOVIL	64,939.01
54113500120050000577	AUTOMOVIL	64,800.00
54113500120050000578	AUTOMOVIL	64,800.00
54113500120050000581	AUTOMOVIL	64,800.00
54113500120050000788	AUTOMOVIL	64,800.00
54113500120050000790	AUTOMOVIL	64,800.00
54113500120050000799	AUTOMOVIL	64,800.00
54113500120050000800	AUTOMOVIL	64,800.00
54113500120050000802	AUTOMOVIL	64,800.00
54113500120050000813	AUTOMOVIL	64,800.00
54113500120050000840	AUTOMOVIL	64,800.00
54113500120050000977	AUTOMOVIL	64,800.00
50003500080720000001	CAMARA	64,654.90
50003500080720000002	CAMARA	64,654.90
50003500080720000003	CAMARA	64,654.90
54113500120050000628	AUTOMOVIL	64,400.00
54113500120050001015	AUTOMOVIL	64,400.00
54113500120050000633	AUTOMOVIL	63,789.01
54113500120050001177	AUTOMOVIL	63,500.00
54113500120050001195	AUTOMOVIL	62,550.00
54113500120050001196	AUTOMOVIL	62,550.00
54113500120050001197	AUTOMOVIL	62,550.00
54113500120050001198	AUTOMOVIL	62,550.00
54113500120050001199	AUTOMOVIL	62,550.00
54113500120050001200	AUTOMOVIL	62,550.00
54113500120050001201	AUTOMOVIL	62,550.00
54113500120050001202	AUTOMOVIL	62,550.00
54113500120050001249	AUTOMOVIL	62,550.00
54113500120050000498	AUTOMOVIL	62,500.00
54113500120050000632	AUTOMOVIL	62,500.00
54113500120050001236	AUTOMOVIL	62,500.00
54113500120050000670	AUTOMOVIL	62,000.00
56513500280030000001	Antena	61,956.44
54113500120050000536	AUTOMOVIL	61,434.00
54113500120050000810	AUTOMOVIL	61,400.00
54113500120050001071	AUTOMOVIL	61,400.00
54113500120050000974	AUTOMOVIL	61,000.00
54113500120050000888	AUTOMOVIL	60,875.00
54113500120050000894	AUTOMOVIL	60,875.00
51513500040630000005	IMPRESORA MULTIFUNCIONAL/A color/PLASTICO//Beige/./Konica/Mo	60,419.76
51513500040610000630	IMPRESORA	60,419.76
54113500120050000598	AUTOMOVIL	60,000.00
54113500120100000839	CAMIONETA	59,960.00
54113500120050001240	AUTOMOVIL	59,500.00
54110600120050000130	AUTOMOVIL	59,000.00
54110600120050000144	AUTOMOVIL	59,000.00
54110600120050000127	AUTOMOVIL	58,799.99
54110600120050000139	AUTOMOVIL	58,799.99

Código	Descripción del Bien Mueble	Valor en libros
54113500120050001084	AUTOMOVIL	58,799.99
54113500120050001086	AUTOMOVIL	58,799.99
54913500210060000082	MOTOCICLETAS	58,540.29
51513500041340000267	SWITCH	58,015.20
51513500040270000395	COMPUTADORA	58,000.00
51513500040270000396	COMPUTADORA	58,000.00
51513500040270000396	COMPUTADORA	58,000.00
51513500040440000001	EQUIPO DE COMPUTO/MAC PRO/METAL//Blanco/./APPLE/Modelo:ME089	56,604.11
54113500120050000841	AUTOMOVIL	55,333.40
54113500120050001070	AUTOMOVIL	55,333.40
54113500120050000535	AUTOMOVIL	55,000.00
54113500120100001014	CAMIONETA	55,000.00
54113500120100001786	CAMIONETA	54,600.00
54113500120050000585	AUTOMOVIL	53,500.00
54113500120050000909	AUTOMOVIL	52,500.00
54113500120100001117	CAMIONETA	51,749.68
54113500120100001011	CAMIONETA	50,500.00
54113500120050000587	AUTOMOVIL	49,950.00
54113500120050000806	AUTOMOVIL	49,950.00
54110600120050000141	AUTOMOVIL	49,900.00
54113500120100000774	CAMIONETA	48,450.00
54113500120050000833	AUTOMOVIL	48,050.00
54110600120050000133	AUTOMOVIL	47,782.50
54113500120050001073	AUTOMOVIL	47,782.50
54113500120050000807	AUTOMOVIL	47,500.00
54113500120100000995	CAMIONETA	47,250.00
51113500010380000061	ESTACION DE TRABAJO	47,188.80
54113500120100001374	CAMIONETA	46,850.00
54113500120050000823	AUTOMOVIL	46,600.00
54113500120050000781	AUTOMOVIL	46,500.00
54113500120050000832	AUTOMOVIL	46,500.00
54913500210060000078	MOTOCICLETAS	46,460.00
51513500041340000266	SWITCH	46,379.12
54113500120100001315	CAMIONETA	46,000.00
54113500120100001013	CAMIONETA	45,500.00
54113500120100000967	CAMIONETA	45,150.00
54113500120100001012	CAMIONETA	45,000.00
54113500120100001439	CAMIONETA	45,000.00
54113500120050001194	AUTOMOVIL	44,000.00
54913500210060000071	MOTOCICLETAS	43,499.99
54913500210060000074	MOTOCICLETAS	43,499.99
54913500210060000075	MOTOCICLETAS	43,499.99
54913500210060000076	MOTOCICLETAS	43,499.99
54913500210060000077	MOTOCICLETAS	43,499.99
51513500041340000262	SWITCH	43,283.08
54113500120100000718	CAMIONETA	42,130.00
54113500120100002182	CAMIONETA	41,500.00
54113500120100000853	CAMIONETA	39,207.00
54113500120100000861	CAMIONETA	38,600.00
51113500010380000066	ESTACION DE TRABAJO	38,164.00
51113500010660000190	MODULO	38,034.00
51113500010660000192	MODULO	38,006.24
54113500120050000491	AUTOMOVIL	37,273.00
54113500120050000504	AUTOMOVIL	37,273.00
51513500041090000038	PLOTER/INYECCION DE TINTA/PLASTICO//Beige/./CANNON/Modelo 1P	35,728.00
51513500041090000039	PLOTER/INYECCION DE TINTA/PLASTICO//Beige/./CANNONModelo 1PF	35,728.00
54113500120050000490	AUTOMOVIL	34,800.00
54113500120050000649	AUTOMOVIL	34,800.00
51210600021090000002	Hidrolavadora	34,510.00
51210600021090000003	Hidrolavadora	34,510.00
54113500120050000787	AUTOMOVIL	33,910.00
51513500040310000464	COMPUTADORA WORKSTATION/ESTACION DE TRABAJO/METAL//NEGRO/./H	33,126.12
51513500040310000465	COMPUTADORA WORKSTATION/ESTACION DE TRABAJO/METAL//NEGRO/./H	33,126.12
51513500040310000466	COMPUTADORA WORKSTATION/ESTACION DE TRABAJO/METAL//NEGRO/./H	33,126.12
51513500040310000467	COMPUTADORA WORKSTATION/ESTACION DE TRABAJO/METAL//NEGRO/./H	33,126.12
51513500040310000468	COMPUTADORA WORKSTATION/ESTACION DE TRABAJO/METAL//NEGRO/./H	33,126.12
51513500040310000470	COMPUTADORA WORKSTATION/ESTACION DE TRABAJO/METAL//NEGRO/./H	33,126.12
51513500040310000471	COMPUTADORA WORKSTATION/ESTACION DE TRABAJO/METAL//NEGRO/./H	33,126.12
51513500040310000473	COMPUTADORA WORKSTATION/ESTACION DE TRABAJO/METAL//NEGRO/./H	33,126.12
51513500040310000474	COMPUTADORA WORKSTATION/ESTACION DE TRABAJO/METAL//NEGRO/./H	33,126.12
51513500040310000475	COMPUTADORA WORKSTATION/ESTACION DE TRABAJO/METAL//NEGRO/./H	33,126.12
51513500040310000476	COMPUTADORA WORKSTATION/ESTACION DE TRABAJO/METAL//NEGRO/./H	33,126.12
51513500040310000564	COMPUTADORA WORKSTATION	33,126.12

Código	Descripción del Bien Mueble	Valor en libros
54113500120050000574	AUTOMOVIL	33,000.00
51113500010380000065	ESTACION DE TRABAJO	32,480.00
51513500040310000477	COMPUTADORA WORKSTATION/DE ESCRITORIO/METAL//NEGRO/./H. P./M	32,196.96
51513500040310000478	COMPUTADORA WORKSTATION/DE ESCRITORIO/METAL//NEGRO/./H. P./M	32,196.96
51513500040310000479	COMPUTADORA WORKSTATION/DE ESCRITORIO/METAL//NEGRO/./H. P./M	32,196.96
51513500040310000480	COMPUTADORA WORKSTATION/DE ESCRITORIO/METAL//NEGRO/./H. P./M	32,196.96
51513500040310000482	COMPUTADORA WORKSTATION/DE ESCRITORIO/METAL//NEGRO/./H. P./M	32,196.96
51513500040310000483	COMPUTADORA WORKSTATION/DE ESCRITORIO/METAL//NEGRO/./H. P./M	32,196.96
51513500040310000484	COMPUTADORA WORKSTATION/DE ESCRITORIO/METAL//NEGRO/./H. P./M	32,196.96
51513500040310000485	COMPUTADORA WORKSTATION/DE ESCRITORIO/METAL//NEGRO/./H. P./M	32,196.96
51513500040310000486	COMPUTADORA WORKSTATION/DE ESCRITORIO/METAL//NEGRO/./H. P./M	32,196.96
51513500040310000487	COMPUTADORA WORKSTATION/DE ESCRITORIO/METAL//NEGRO/./H. P./M	32,196.96
51513500040310000488	COMPUTADORA WORKSTATION/DE ESCRITORIO/METAL//NEGRO/./H. P./M	32,196.96
51513500040310000489	COMPUTADORA WORKSTATION/DE ESCRITORIO/METAL//NEGRO/./H. P./M	32,196.96
51513500040310000490	COMPUTADORA WORKSTATION/DE ESCRITORIO/METAL//NEGRO/./H. P./M	32,196.96
51513500040310000491	COMPUTADORA WORKSTATION/DE ESCRITORIO/METAL//NEGRO/./H. P./M	32,196.96
51513500040310000492	COMPUTADORA WORKSTATION/DE ESCRITORIO/METAL//NEGRO/./H. P./M	32,196.96
51513500040310000494	COMPUTADORA WORKSTATION/DE ESCRITORIO/METAL//NEGRO/./H. P./M	32,196.96
51513500040310000495	COMPUTADORA WORKSTATION/DE ESCRITORIO/METAL//NEGRO/./H. P./M	32,196.96
51513500040310000496	COMPUTADORA WORKSTATION/DE ESCRITORIO/METAL//NEGRO/./H. P./M	32,196.96
51513500040310000497	COMPUTADORA WORKSTATION/DE ESCRITORIO/METAL//NEGRO/./H. P./M	32,196.96
51513500040310000498	COMPUTADORA WORKSTATION/DE ESCRITORIO/METAL//NEGRO/./H. P./M	32,196.96
51513500040310000499	COMPUTADORA WORKSTATION/DE ESCRITORIO/METAL//NEGRO/./H. P./M	32,196.96
51513500040310000500	COMPUTADORA WORKSTATION/DE ESCRITORIO/METAL//NEGRO/./H. P./M	32,196.96
51513500040310000503	PO: DE ESCRITORIO COLOR: NEGRO MATERIAL: METAL MARCA: HP	32,196.96
51513500040310000504	COMPUTADORA WORKSTATION/DE ESCRITORIO/METAL//NEGRO/./H. P./M	32,196.96
51513500040310000505	COMPUTADORA WORKSTATION/DE ESCRITORIO/METAL//NEGRO/./H. P./M	32,196.96
51513500040310000507	COMPUTADORA WORKSTATION/DE ESCRITORIO/METAL//NEGRO/./H. P./M	32,196.96
51513500040310000508	COMPUTADORA WORKSTATION/DE ESCRITORIO/METAL//NEGRO/./H. P./M	32,196.96
51513500040310000509	COMPUTADORA WORKSTATION/DE ESCRITORIO/METAL//NEGRO/./H. P./M	32,196.96
51513500040310000510	COMPUTADORA WORKSTATION/DE ESCRITORIO/METAL//NEGRO/./H. P./M	32,196.96
51513500040310000512	COMPUTADORA WORKSTATION/DE ESCRITORIO/METAL//NEGRO/./H. P./M	32,196.96
51513500040310000515	COMPUTADORA WORKSTATION/DE ESCRITORIO/METAL//NEGRO/./H. P./M	32,196.96
51513500040310000517	COMPUTADORA WORKSTATION/DE ESCRITORIO/METAL//NEGRO/./H. P./M	32,196.96
51513500040310000518	COMPUTADORA WORKSTATION/DE ESCRITORIO/METAL//NEGRO/./H. P./M	32,196.96
51513500040310000519	COMPUTADORA WORKSTATION/DE ESCRITORIO/METAL//NEGRO/./H. P./M	32,196.96
51513500040310000559	COMPUTADORA WORKSTATION	32,196.96
51513500040310000560	COMPUTADORA WORKSTATION	32,196.96
51513500040310000561	COMPUTADORA WORKSTATION	32,196.96
51513500040310000562	COMPUTADORA WORKSTATION	32,196.96
51513500040310000563	COMPUTADORA WORKSTATION	32,196.96
51513500040310000565	COMPUTADORA WORKSTATION	32,196.96
51513500040270000367	COMPUTADORA	32,047.00
51513500040290000001	COMPUTADORA MAC/Escritorio///Gris/./APPLE/Modelo MAC DE 27"	32,014.93
51113500010660000191	MODULO	31,974.24
54113500120050000330	AUTOMOVIL	31,800.00
51513500040610000491	IMPRESORA/A color///Beige/./EVOLIS DUALYS/Modelo:TERMICA MON	31,069.55
51513500040610000492	IMPRESORA /LASER/PLASTICO///./H. P././SCNAC8320QY/0 /	31,069.55
54113500120050000447	AUTOMOVIL	30,450.00
51513500040290000003	PO: PORTABLE COLOR: GRIS MATERIAL: PLASTICO MARCA: APPLE/	30,055.60
51513500040290000003	PO: PORTABLE COLOR: GRIS MATERIAL: PLASTICO MARCA: APPLE/	30,055.60
51513500040270000419	COMPUTADORA	29,735.07
51513500040270000420	COMPUTADORA	29,735.07
51513500040270000421	COMPUTADORA	29,735.07
54113500120050000501	AUTOMOVIL	29,500.00
51113500010660000189	MODULO	29,354.00
54113500120100001441	CAMIONETA	28,733.00
54110600120100000202	CAMIONETA	27,780.00
54110600120100000202	CAMIONETA	27,780.00
51113500010350000913	ESCRITORIO	27,570.00
54113500120050000522	AUTOMOVIL	26,773.00
56613500292890000001	PANEL DE CONTROL	26,500.00
51513500040310000520	COMPUTADORA WORKSTATION/Escritorio/PLASTICO//NEGRO//H. P./Mo	25,906.28
51113500010230000029	CONJUNTO DE TRABAJO	25,636.00
51113500010350000757	ESCRITORIO//CHAPA DE MADERA//CAFE//MOETTI/Modelo:/Serie: /	24,621.00
51513500040270000257	COMPUTADORA/DE ESCRITORIO/PLASTICO//NEGRO/./LENOVO/Modelo:th	24,528.20
51513500040270000258	COMPUTADORA/DE ESCRITORIO/PLASTICO//NEGRO/./LENOVO/Modelo:th	24,528.20
51513500040270000260	COMPUTADORA/DE ESCRITORIO/PLASTICO//NEGRO/./LENOVO/Modelo:th	24,528.20
51513500040270000261	COMPUTADORA/DE ESCRITORIO/PLASTICO//NEGRO/./LENOVO/Modelo:th	24,528.20
51513500040270000262	COMPUTADORA/DE ESCRITORIO/PLASTICO//NEGRO/./LENOVO/Modelo:th	24,528.20
51513500040270000264	COMPUTADORA/DE ESCRITORIO/PLASTICO//NEGRO/./LENOVO/Modelo:th	24,528.20
51513500040270000266	COMPUTADORA/DE ESCRITORIO/PLASTICO//NEGRO/./LENOVO/Modelo:th	24,528.20
51513500040270000288	COMPUTADORA/DE ESCRITORIO/PLASTICO//NEGRO/./LENOVO/Modelo:th	24,528.20

Código	Descripción del Bien Mueble	Valor en libros
51513500040270000289	COMPUTADORA/DE ESCRITORIO/PLASTICO//NEGRO/./LENOVO/Modelo:th	24,528.20
51513500040270000290	COMPUTADORA/DE ESCRITORIO/PLASTICO//NEGRO/./LENOVO/Modelo:th	24,528.20
51513500040270000291	COMPUTADORA/DE ESCRITORIO/PLASTICO//NEGRO/./LENOVO/Modelo:th	24,528.20
51513500040270000294	COMPUTADORA/DE ESCRITORIO/PLASTICO//NEGRO/./LENOVO/Modelo:th	24,528.20
51513500040270000295	COMPUTADORA/DE ESCRITORIO/PLASTICO//NEGRO/./LENOVO/Modelo:th	24,528.20
51513500040270000296	COMPUTADORA/DE ESCRITORIO/PLASTICO//NEGRO/./LENOVO/Modelo:th	24,528.20
51513500040270000298	COMPUTADORA/DE ESCRITORIO/PLASTICO//NEGRO/./LENOVO/Modelo:th	24,528.20
51513500040270000299	COMPUTADORA/DE ESCRITORIO/PLASTICO//NEGRO/./LENOVO/Modelo:th	24,528.20
51513500040270000300	COMPUTADORA/DE ESCRITORIO/PLASTICO//NEGRO/./LENOVO/Modelo:th	24,528.20
51513500040270000301	COMPUTADORA/DE ESCRITORIO/PLASTICO//NEGRO/./LENOVO/Modelo:th	24,528.20
51513500040270000302	COMPUTADORA/DE ESCRITORIO/PLASTICO//NEGRO/./LENOVO/Modelo:th	24,528.20
51513500040270000303	COMPUTADORA/DE ESCRITORIO/PLASTICO//NEGRO/./LENOVO/Modelo:th	24,528.20
51513500040270000304	COMPUTADORA/DE ESCRITORIO/PLASTICO//NEGRO/./LENOVO/Modelo:th	24,528.20
51513500040270000305	COMPUTADORA/DE ESCRITORIO/PLASTICO//NEGRO/./LENOVO/Modelo:th	24,528.20
51513500040270000311	COMPUTADORA	24,528.20
54113500120050000502	AUTOMOVIL	24,500.00
54113500120100000969	CAMIONETA	24,398.00
54113500120050001156	AUTOMOVIL	24,000.00
51910600050730000001	Generador	23,800.00
51513500040730000152	LAP TOP /MACBOOK///Aluminio/./APPLE/Modelo PROBOOK P13 A1278	23,513.23
51513500040730000157	LAP TOP/MACBOOK////./APPLE/Modelo:Modelo PROBOOK P13/Serie:S	23,513.23
51510600040270000033	Computadora	23,507.40
51510600040270000034	Computadora	23,507.40
51513500040610000640	IMPRESORA	23,471.80
54913500210060000066	MOTOCICLETAS	23,299.99
51513500040280000090	COMPUTADORA DE ESCRITORIO//////APPLE/Modelo:IMAC 21.5"/Serie	23,252.20
51213500020270000001	Bombas en GeneralElectrico (a)MetalVerde Marca DEMING	23,000.00
51213500020270000002	Bombas en GeneralElectrico (a)MetalVerdeMarca DEMING\1E\4149	23,000.00
51513500040730000197	LAP TOP/NOTEBOOK/////HEWLET PACKARD/Modelo:MODELO 645 G1/Ser	22,621.16
51513500040730000198	LAP TOP/NOTEBOOK/////HEWLET PACKARD/Modelo:MODELO 645 G1/Ser	22,621.16
51513500040730000199	LAP TOP/NOTEBOOK/////HEWLET PACKARD/Modelo:MODELO 645 G1/Ser	22,621.16
51513500040730000240	LAP TOP	22,621.16
51513500040730000241	LAP TOP	22,621.16
54113500120050001056	AUTOMOVIL	22,223.00
51513500040270000238	COMPUTADORA/TOUCHSCREEN/Metal//NEGRO/./ELO/Modelo 17B3/Serie	22,098.00
51513500040270000239	COMPUTADORA/TOUCHSCREEN/Metal//NEGRO/./ELO/Modelo 17B3/Serie	22,098.00
51513500040270000240	COMPUTADORA/TOUCHSCREEN/Metal//NEGRO/./ELO/Modelo 17B3/Serie	22,098.00
51513500040270000241	COMPUTADORA/TOUCHSCREEN/Metal//NEGRO/./ELO/Modelo 17B3/Serie	22,098.00
51513500040270000242	COMPUTADORA/TOUCHSCREEN/Metal//NEGRO/./ELO/Modelo 17B3/Serie	22,098.00
51513500040270000243	COMPUTADORA/TOUCHSCREEN/Metal//NEGRO/./ELO/Modelo 17B3/Serie	22,098.00
51513500040270000244	COMPUTADORA/TOUCHSCREEN/Metal//NEGRO/./ELO/Modelo 17B3/Serie	22,098.00
51513500040270000245	COMPUTADORA/TOUCHSCREEN/Metal//NEGRO/./ELO/Modelo 17B3/Serie	22,098.00
51513500040270000246	COMPUTADORA/TOUCHSCREEN/Metal//NEGRO/./ELO/Modelo 17B3/Serie	22,098.00
51513500040270000249	COMPUTADORA/TOUCHSCREEN/Metal//NEGRO/./ELO/Modelo:Modelo 17B	22,098.00
51513500040270000397	COMPUTADORA	22,098.00
51513500040270000398	COMPUTADORA	22,098.00
51513500040270000399	COMPUTADORA	22,098.00
51513500040270000400	COMPUTADORA	22,098.00
51513500040270000401	COMPUTADORA	22,098.00
51513500040270000402	COMPUTADORA	22,098.00
51513500040270000403	COMPUTADORA	22,098.00
51513500040270000404	COMPUTADORA	22,098.00
51513500040270000405	COMPUTADORA	22,098.00
51513500040270000406	COMPUTADORA	22,098.00
51513500040270000407	COMPUTADORA	22,098.00
51513500040270000408	COMPUTADORA	22,098.00
51513500040270000409	COMPUTADORA	22,098.00
51513500040270000410	COMPUTADORA	22,098.00
51513500040270000411	COMPUTADORA	22,098.00
51513500040270000412	COMPUTADORA	22,098.00
51513500040270000413	COMPUTADORA	22,098.00
51513500040270000414	COMPUTADORA	22,098.00
51513500040270000415	COMPUTADORA	22,098.00
51513500040270000416	COMPUTADORA	22,098.00
51513500040270000417	COMPUTADORA	22,098.00
51513500040270000418	COMPUTADORA	22,098.00
51513500040270000422	COMPUTADORA	22,098.00
51513500041340000122	PO:Electronico COLOR: GRIS MATERIAL: Meta MARCA: Cisco /	22,000.00
51513500041340000123	PO: Electronico COLOR: GRIS MATERIAL: Metal MARCA: CISC	22,000.00
51513500041340000124	PO: Electrico (a) COLOR: GRIS MATERIAL: Metal MARCA: CIS	22,000.00
51513500041340000125	PO: Electrico COLOR: GRIS MATERIAL: Metal MARCA: Cisco /	22,000.00
51513500040180000228	C.P.U. //Metal//NEGRO/./LANIX/SPINELT INTEL QUAD-CORE//07094	21,658.58
51513500040610000629	IMPRESORA	21,576.24

Código	Descripción del Bien Mueble	Valor en libros
51113500010510000001	Lateral//Madera/////Modelo:/Serie: /	21,500.50
51513500040730000148	LAP TOP/DIGITAL/Metal//Cromado/Portatil/APPLE/Mod. MAC BOOK	21,353.44
51113500010380000054	ESTACION DE TRABAJO	21,100.40
51113500010380000055	ESTACION DE TRABAJO	21,100.40
51113500010380000056	ESTACION DE TRABAJO	21,100.40
51113500010380000057	ESTACION DE TRABAJO	21,100.40
51513500040310000437	COMPUTADORA WORKSTATION/ESTACION DE TRABAJO////./H. P.Modelo	20,940.32
51113500010380000059	ESTACION DE TRABAJO	20,671.20
51913500051490000001	TELE PANTALLA /DIGITAL///NEGRO/./SAMSUNG/Modelo LN40B650 HDM	20,388.35
51913500051490000003	TELE PANTALLA /LCD DIGITAL/PLASMA//NEGRO/DE 40"/SAMSUNG/Mode	20,388.35
51913500051490000004	TELE PANTALLA/DIGITAL///NEGRO/DE 40"/SAMSUNGModelo LN40B650	20,388.35
51913500051490000005	TELE PANTALLA/DIGITAL///NEGRO/DE 40"/SAMSUNGModelo LN40B650	20,388.35
51913500051490000009	TELE PANTALLA/DIGITAL///NEGRO/DE 40"/SAMSUNG/Modelo:Modelo L	20,388.35
51913500051490000010	TELE PANTALLA /LCD DIGITAL/PLASMA//NEGRO/DE 40"/SAMSUNG/Mode	20,388.35
51913500051490000011	TELE PANTALLA/LCD DIGITAL/PLASMA//NEGRO/DE 40"/SAMSUNG/Model	20,388.35
51510600040270000029	Computadora	20,182.84
51113500010870000004	Reloj Checador/Uso Rudo/////AMANO/Modelo:4846 ELECTROMECANIC	20,044.80
51513500040610000506	IMPRESORA/Electronico (a)/Metal//Blanco/./EVOLIS/Modelo:Mode	20,000.00
51513500040280000113	COMPUTADORA DE ESCRITORIO	19,945.33
51513500040280000114	COMPUTADORA DE ESCRITORIO	19,945.33
51513500040730000243	LAP TOP	19,880.00
51513500040730000244	LAP TOP	19,880.00
51513500040730000245	LAP TOP	19,880.00
51513500040730000246	LAP TOP	19,880.00
51513500040730000247	LAP TOP	19,880.00
51513500040730000248	LAP TOP	19,880.00
51513500040730000249	LAP TOP	19,880.00
51513500040730000250	LAP TOP	19,880.00
51513500040730000251	LAP TOP	19,880.00
51513500040730000252	LAP TOP	19,880.00
51513500040730000001	LAP TOP	19,880.00
51513500040730000022	LAP TOP	19,880.00
51513500040730000023	LAP TOP	19,880.00
51513500040730000339	LAP TOP	19,880.00
51513500040730000340	LAP TOP	19,880.00
51513500040730000398	LAP TOP	19,880.00
54113500120100000991	CAMIONETA	19,700.00
54113500120100000993	CAMIONETA	19,700.00
54113500120100002044	CAMIONETA	19,700.00
56613500291790000001	Estractor de aireElectrico (a)MetalGrisSiemens 30 CAB	18,000.00
56613500291790000002	Estractor de aireElectrico (a)MetalGrisSiemens 30 CAB	18,000.00
56613500291790000003	Estractor de aireElectrico (a)MetalGrisSiemens 30 CAB	18,000.00
56613500291790000004	Estractor de aireElectrico (a)MetalGrisSiemens 30 CAB	18,000.00
56613500291790000005	Estractor de aireElectrico (a)MetalGrisSiemens 30 CAB	18,000.00
56613500291790000006	Estractor de aireElectrico (a)MetalGrisSiemens 30 CAB	18,000.00
56613500291790000007	Estractor de aireElectrico (a)MetalGrisSiemens 30 CAB	18,000.00
56613500291790000008	Estractor de aireElectrico (a)MetalGrisSiemens 30 CABA	18,000.00
56613500291790000009	Estractor de aireElectrico (a)MetalGrisSiemens30 CAB	18,000.00
56613500291790000010	Estractor de aireElectrico (a)MetalGrisSiemens30 CAB	18,000.00
56613500291790000011	Estractor de aireElectrico (a)MetalGrisSiemens30 CAB	18,000.00
56613500291790000012	Estractor de aireElectrico (a)MetalGrisSiemens30 CAB\	18,000.00
51110600010350000080	Escritorio	17,644.76
51513500040610000496	IMPRESORA/LASER BLANCO Y NEGRO/PLASTICO///./LEXMARKModelo T6	17,480.00
51113500010240000022	CONJUNTO EJECUTIVO	17,400.00
51913500051500000019	Television	17,400.00
51913500051500000020	Television	17,400.00
51913500051500000021	Television	17,400.00
56943500350350000001	Contadora de BilletesManualMetalBeigeCiasaP-5061508863	16,762.00
51513500040730000204	LAP TOP/PORTATIL/PLASTICO////LENOVO/Modelo:THINK PAD T460/Se	16,720.02
51513500040730000205	LAP TOP/PORTATIL/PLASTICO////LENOVO/Modelo:THINK PAD T460/Se	16,720.02
51513500040730000206	LAP TOP/PORTATIL/PLASTICO////LENOVO/Modelo:THINK PAD T460/Se	16,720.02
51513500040730000207	LAP TOP/PORTATIL/PLASTICO////LENOVO/Modelo:THINK PAD T460/Se	16,720.02
51513500040730000209	LAP TOP/PORTATIL/PLASTICO////LENOVO/Modelo:THINK PAD T460/Se	16,720.02
51513500040730000210	LAP TOP/PORTATIL/PLASTICO////LENOVO/Modelo:THINK PAD T460/Se	16,720.02
51513500040730000211	LAP TOP/PORTATIL/PLASTICO////LENOVO/Modelo:THINK PAD T460/Se	16,720.02
51513500040730000212	LAP TOP/PORTATIL/PLASTICO////LENOVO/Modelo:THINK PAD T460/Se	16,720.02
51513500040730000213	LAP TOP/PORTATIL/PLASTICO////LENOVO/Modelo:THINK PAD T460/Se	16,720.02
51513500040730000214	LAP TOP/PORTATIL/PLASTICO////LENOVO/Modelo:THINK PAD T460/Se	16,720.02
51513500040730000215	LAP TOP/PORTATIL/PLASTICO////LENOVO/Modelo:THINK PAD T460/Se	16,720.02
51513500040730000216	LAP TOP/PORTATIL/PLASTICO////LENOVO/Modelo:THINK PAD T460/Se	16,720.02
51513500040730000217	LAP TOP/PORTATIL/PLASTICO////LENOVO/Modelo:THINK PAD T460/Se	16,720.02
51513500040730000218	LAP TOP/PORTATIL/PLASTICO////LENOVO/Modelo:THINK PAD T460/Se	16,720.02
51513500040730000219	LAP TOP/PORTATIL/PLASTICO////LENOVO/Modelo:THINK PAD T460/Se	16,720.02

Código	Descripción del Bien Mueble	Valor en libros
51113500010220000001	CONJUNTO	16,646.00
51113500010220000002	CONJUNTO	16,646.00
51113500010230000001	CONJUNTO DE TRABAJO	16,646.00
51113500010230000002	CONJUNTO DE TRABAJO	16,646.00
51113500010230000021	CONJUNTO DE TRABAJO	16,646.00
51113500010230000025	CONJUNTO DE TRABAJO	16,646.00
51513500040310000270	COMPUTADORA WORKSTATION/Electrico (a)////./H. P./Modelo:Mode	16,567.00
51513500040310000271	COMPUTADORA WORKSTATION/Electrico (a)////./H. P./Modelo:Mode	16,567.00
51513500040310000272	COMPUTADORA WORKSTATION/Electrico (a)////./H. P./Modelo:Mode	16,567.00
51513500040310000273	COMPUTADORA WORKSTATION/Electrico (a)////./H. P./Modelo:Mode	16,567.00
51513500040310000334	COMPUTADORA WORKSTATION/Electrico (a)////./H. P./Modelo:Mode	16,567.00
51513500040310000336	COMPUTADORA WORKSTATION/Electrico (a)////./H. P./Modelo:Mode	16,567.00
51513500040310000337	COMPUTADORA WORKSTATION/Electrico (a)////./H. P./Modelo:Mode	16,567.00
51513500040310000340	COMPUTADORA WORKSTATION/Electrico (a)////./H. P./Modelo:Mode	16,567.00
51513500040310000341	COMPUTADORA WORKSTATION/Electrico (a)////./H. P./Modelo:Mode	16,567.00
51513500040310000342	COMPUTADORA WORKSTATION/Electrico (a)////./H. P./Modelo:Mode	16,567.00
51513500040310000343	COMPUTADORA WORKSTATION/Electrico (a)////./H. P./Modelo:Mode	16,567.00
51513500040310000344	COMPUTADORA WORKSTATION/Electrico (a)////./H. P./Modelo:Mode	16,567.00
51513500040310000394	COMPUTADORA WORKSTATION/Electrico (a)////./H. P./Modelo:Mode	16,567.00
51513500040310000395	COMPUTADORA WORKSTATION/Electrico (a)////./H. P./Modelo:Mode	16,567.00
51513500040310000396	COMPUTADORA WORKSTATION/Electrico (a)////./H. P./Modelo:Mode	16,567.00
51513500040310000553	COMPUTADORA WORKSTATION	16,567.00
51513500040310000557	COMPUTADORA WORKSTATION	16,567.00
51513500040310000558	COMPUTADORA WORKSTATION	16,567.00
54213500160070000006	REMOLQUE	16,100.00
51513500040730000097	LAP TOP/Portable////./H. P./Modelo:Modelo ALTO NIVEL 844P/Se	16,047.00
51513500040730000099	LAP TOP/Portable////./H. P./Modelo:Modelo ALTO NIVEL 844P/Se	16,047.00
51513500040730000100	LAP TOP/Portable////./H. P./Modelo:Modelo ALTO NIVEL 844P/Se	16,047.00
51513500040730000101	LAP TOP/Portable////./H. P./Modelo:Modelo ALTO NIVEL 844P/Se	16,047.00
51513500040730000102	LAP TOP/Portable////./H. P./Modelo:Modelo ALTO NIVEL 8440P/S	16,047.00
51513500040730000106	LAP TOP/Portable////./H. P./Modelo:Modelo ALTO NIVEL 844P/Se	16,047.00
54913500210060000065	MOTOCICLETAS	16,000.00
54913500210060000079	MOTOCICLETAS	16,000.00
51513500040310000296	COMPUTADORA WORKSTATION /ESTACION DE TRABAJO/Metal//Gris/./H	15,909.40
51513500040310000322	COMPUTADORA WORKSTATION /Electrico (a)/Metal//Gris/./H. P./M	15,909.40
51513500040310000346	COMPUTADORA WORKSTATION/ESTACION DE TRABAJO/Metal//Gris/./H.	15,909.40
51513500040310000391	COMPUTADORA WORKSTATION/ESTACION DE TRABAJO///Gris/./H. P./M	15,909.40
51513500040310000405	COMPUTADORA WORKSTATION /ESTACION DE TRABAJO/Metal//Gris/./H	15,909.40
51513500040310000416	COMPUTADORA WORKSTATION/Electrico (a)/Metal//Gris/./H. P./Mo	15,909.40
51513500040310000417	COMPUTADORA WORKSTATION /Electrico (a)/Metal//Gris/./H. P./M	15,909.40
51513500040310000418	COMPUTADORA WORKSTATION /Electrico (a)/Metal//Gris/./H. P./M	15,909.40
51513500040310000421	COMPUTADORA WORKSTATION /ESTACION DE TRABAJO///Gris/./H. P./	15,909.40
51513500040310000422	COMPUTADORA WORKSTATION /ESTACION DE TRABAJO///Gris/./H. P./	15,909.40
51513500040310000423	COMPUTADORA WORKSTATION /ESTACION DE TRABAJO/Metal//Gris/./H	15,909.40
51513500040310000425	COMPUTADORA WORKSTATION /ESTACION DE TRABAJO/Metal//Gris/./H	15,909.40
51513500040310000426	COMPUTADORA WORKSTATION /ESTACION DE TRABAJO/Metal//Gris/./H	15,909.40
51513500040310000427	COMPUTADORA WORKSTATION/ESTACION DE TRABAJO/Metal//Gris/./H.	15,909.40
51513500040310000428	COMPUTADORA WORKSTATION /ESTACION DE TRABAJO/Metal//Gris/./H	15,909.40
51513500040310000430	COMPUTADORA WORKSTATION/ESTACION DE TRABAJO/Metal//Gris/./H.	15,909.40
51513500040310000431	COMPUTADORA WORKSTATION /ESTACION DE TRABAJO/Metal//Gris/./H	15,909.40
51513500040310000439	COMPUTADORA WORKSTATION/ESTACION DE TRABAJO///Gris/./H. P./M	15,909.40
51513500040310000533	COMPUTADORA WORKSTATION	15,909.40
51513500040270000315	COMPUTADORA	15,909.40
54113500120050000453	AUTOMOVIL	15,821.00
51513500040180000245	C.P.U.////NEGRO/./H. P.Modelo XW4600Serie 2UA910127Z /	15,772.25
51513500040180000247	C.P.U.////NEGRO/./H. P./Modelo:modelo XW4600/Serie:Serie 2UA	15,772.25
51513500040310000258	COMPUTADORA WORKSTATION////NEGRO/./H. P./Modelo:Modelo XW460	15,772.25
51513500040310000259	COMPUTADORA WORKSTATION////NEGRO/./H. P.XW46002UA91011YJ /	15,772.25
51513500040310000260	COMPUTADORA WORKSTATION////NEGRO/./H. P.XW46002UA910XMV /	15,772.25
51513500040310000262	COMPUTADORA WORKSTATION////NEGRO/./H. P./Modelo:Modelo XW460	15,772.25
51513500040310000266	COMPUTADORA WORKSTATION ////NEGRO/./H. P./ XW4600/2UA91011ZC	15,772.25
51513500040310000268	COMPUTADORA WORKSTATION ////NEGRO/./H. P./ XW4600/2UA910126G	15,772.25
51513500040310000269	COMPUTADORA WORKSTATION ////NEGRO/./H. P./ XW4600/2UA91015FG	15,772.25
51513500040310000275	COMPUTADORA WORKSTATION ////NEGRO/./H. P./Modelo XW4600/Seri	15,772.25
51513500040310000276	COMPUTADORA WORKSTATION ////NEGRO/./H. P./Modelo XW4600/Seri	15,772.25
51513500040310000277	COMPUTADORA WORKSTATION ////NEGRO/./H. P./Modelo XW4600/Seri	15,772.25
51513500040310000278	COMPUTADORA WORKSTATION ////NEGRO/./H. P./Modelo XW4600/Seri	15,772.25
51513500040310000279	COMPUTADORA WORKSTATION////NEGRO/./H. P./Modelo:Modelo XW460	15,772.25
51513500040310000281	COMPUTADORA WORKSTATION////NEGRO/./H. P./Modelo:Modelo XW460	15,772.25
51513500040310000282	COMPUTADORA WORKSTATION /Electronico (a)/Metal//Gris/./H. P.	15,772.25
51513500040310000283	COMPUTADORA WORKSTATION /Electronico (a)/Metal//Gris/./H. P.	15,772.25
51513500040310000284	COMPUTADORA WORKSTATION /Electronico (a)/Metal//Gris/./H. P.	15,772.25
51513500040310000285	COMPUTADORA WORKSTATION /Electronico (a)/Metal//Gris/./H. P.	15,772.25

Código	Descripción del Bien Mueble	Valor en libros
51513500040310000286	COMPUTADORA WORKSTATION /Electronico (a)/Metal//Gris/./H. P.	15,772.25
51513500040310000288	COMPUTADORA WORKSTATION /Electrico (a)///Gris/./H. P./Modelo	15,772.25
51513500040310000289	COMPUTADORA WORKSTATION/Electrico (a)/Metal//Gris/./H. P./Mo	15,772.25
51513500040310000290	COMPUTADORA WORKSTATION /Electrico (a)/Metal//NEGRO/./H. P./	15,772.25
51513500040310000292	COMPUTADORA WORKSTATION ////NEGRO/./H. P./Modelo XW4600/Seri	15,772.25
51513500040310000293	COMPUTADORA WORKSTATION ////NEGRO/./H. P./Modelo XW4600/Seri	15,772.25
51513500040310000298	COMPUTADORA WORKSTATION /Electrico (a)///Gris/./H. P./Modelo	15,772.25
51513500040310000299	COMPUTADORA WORKSTATION/Electrico (a)///Gris/./H. P./Modelo:	15,772.25
51513500040310000301	COMPUTADORA WORKSTATION /Electrico (a)///NEGRO/./H. P./Model	15,772.25
51513500040310000305	COMPUTADORA WORKSTATION/Electronico (a)///NEGRO/./H. P./Mode	15,772.25
51513500040310000310	COMPUTADORA WORKSTATION /ESTACION DE TRABAJO///Gris/./H. P./	15,772.25
51513500040310000311	COMPUTADORA WORKSTATION/Electrico (a)/Metal//Gris/./H. P./Mo	15,772.25
51513500040310000312	COMPUTADORA WORKSTATION/ESTACION DE TRABAJO///NEGRO/./H. P./	15,772.25
51513500040310000314	COMPUTADORA WORKSTATION////NEGRO/./H. P./Modelo:modelo XW460	15,772.25
51513500040310000315	COMPUTADORA WORKSTATION////NEGRO/./H. P./Modelo:modelo XW460	15,772.25
51513500040310000316	COMPUTADORA WORKSTATION/Electrico (a)///Gris/./H. P./Modelo:	15,772.25
51513500040310000318	COMPUTADORA WORKSTATION ////NEGRO/./H. P./modelo XW4600/Seri	15,772.25
51513500040310000320	COMPUTADORA WORKSTATION/Electrico (a)///NEGRO/./H. P./Modelo	15,772.25
51513500040310000323	COMPUTADORA WORKSTATION/Electrico (a)///Gris/./H. P./Modelo:	15,772.25
51513500040310000325	COMPUTADORA WORKSTATION////NEGRO/./H. P./Modelo:Modelo XW460	15,772.25
51513500040310000326	COMPUTADORA WORKSTATION////NEGRO/./H. P./Modelo:Modelo XW460	15,772.25
51513500040310000327	COMPUTADORA WORKSTATION////NEGRO/./H. P./Modelo:XW 4600/Seri	15,772.25
51513500040310000328	COMPUTADORA WORKSTATION/Electrico (a)///Gris/./H. P./Modelo:	15,772.25
51513500040310000333	COMPUTADORA WORKSTATION/Electrico (a)/Metal//Gris/./H. P./Mo	15,772.25
51513500040310000348	COMPUTADORA WORKSTATION ////NEGRO/./H. P./Modelo XW4600/Seri	15,772.25
51513500040310000349	COMPUTADORA WORKSTATION ////NEGRO/./H. P./Modelo XW4600/Seri	15,772.25
51513500040310000350	COMPUTADORA WORKSTATION ////NEGRO/./H. P./Modelo XW4600/Seri	15,772.25
51513500040310000351	COMPUTADORA WORKSTATION////NEGRO/./H. P./Modelo:Modelo XW460	15,772.25
51513500040310000353	COMPUTADORA WORKSTATION////NEGRO/./H. P./Modelo:Modelo XW460	15,772.25
51513500040310000356	COMPUTADORA WORKSTATION ////NEGRO/./H. P./Modelo XW4600/Seri	15,772.25
51513500040310000357	COMPUTADORA WORKSTATION ////NEGRO/./H. P./Modelo XW4600/Seri	15,772.25
51513500040310000358	COMPUTADORA WORKSTATION////NEGRO/./H. P./Modelo:Modelo XW460	15,772.25
51513500040310000360	COMPUTADORA WORKSTATION////NEGRO/./H. P./Modelo:Modelo XW460	15,772.25
51513500040310000361	COMPUTADORA WORKSTATION/Electronico (a)/Metal//Gris/./H. P./	15,772.25
51513500040310000362	COMPUTADORA WORKSTATION////NEGRO/./H. P./Modelo:Modelo XW460	15,772.25
51513500040310000363	COMPUTADORA WORKSTATION ////NEGRO/./H. P./Modelo XW4600/Seri	15,772.25
51513500040310000364	COMPUTADORA WORKSTATION ////NEGRO/./H. P./Modelo XW4600/Seri	15,772.25
51513500040310000365	COMPUTADORA WORKSTATION////NEGRO/./H. P./Modelo:Modelo XW460	15,772.25
51513500040310000366	COMPUTADORA WORKSTATION////NEGRO/./H. P./Modelo:Modelo XW460	15,772.25
51513500040310000368	COMPUTADORA WORKSTATION ////NEGRO/./H. P./Modelo XW4600/Seri	15,772.25
51513500040310000369	COMPUTADORA WORKSTATION////NEGRO/./H. P./Modelo:Modelo XW460	15,772.25
51513500040310000371	COMPUTADORA WORKSTATION ////NEGRO/./H. P./Modelo XW4600/Seri	15,772.25
51513500040310000372	COMPUTADORA WORKSTATION ////NEGRO/./H. P./Modelo XW4600/Seri	15,772.25
51513500040310000373	COMPUTADORA WORKSTATION////NEGRO/./H. P./Modelo:Modelo XW460	15,772.25
51513500040310000374	COMPUTADORA WORKSTATION////NEGRO/./H. P./Modelo:Modelo XW460	15,772.25
51513500040310000375	COMPUTADORA WORKSTATION////NEGRO/./H. P./Modelo:Modelo XW460	15,772.25
51513500040310000376	COMPUTADORA WORKSTATION ////NEGRO/./H. P./Modelo XW4600/Seri	15,772.25
51513500040310000378	COMPUTADORA WORKSTATION ////NEGRO/./H. P./Modelo XW4600/Seri	15,772.25
51513500040310000381	COMPUTADORA WORKSTATION////NEGRO/./H. P./Modelo:Modelo XW460	15,772.25
51513500040310000382	COMPUTADORA WORKSTATION ////NEGRO/./H. P./Modelo XW4600/Seri	15,772.25
51513500040310000383	COMPUTADORA WORKSTATION ////NEGRO/./H. P./Modelo XW4600/Seri	15,772.25
51513500040310000385	COMPUTADORA WORKSTATION/ESTACION DE TRABAJO///Gris/./H. P./M	15,772.25
51513500040310000386	COMPUTADORA WORKSTATION /ESTACION DE TRABAJO///Gris/./H. P./	15,772.25
51513500040310000387	COMPUTADORA WORKSTATION /ESTACION DE TRABAJO///Gris/./H. P./	15,772.25
51513500040310000388	COMPUTADORA WORKSTATION/ESTACION DE TRABAJO///Gris/./H. P./M	15,772.25
51513500040310000392	COMPUTADORA WORKSTATION////NEGRO/./H. P./Modelo:modelo XW460	15,772.25
51513500040310000399	COMPUTADORA WORKSTATION /Electronico (a)///Plata/./H. P./Mod	15,772.25
51513500040310000400	COMPUTADORA WORKSTATION ////NEGRO/./H. P./Modelo XW4600/Seri	15,772.25
51513500040310000401	COMPUTADORA WORKSTATION ////NEGRO/./H. P./Modelo XW4600/Seri	15,772.25
51513500040310000402	COMPUTADORA WORKSTATION////NEGRO/./H. P.Modelo XW4600Serie 2	15,772.25
51513500040310000404	COMPUTADORA WORKSTATION/Electrico (a)///Gris/./H. P./Modelo:	15,772.25
51513500040310000408	COMPUTADORA WORKSTATION /Electrico (a)///Gris/./H. P./Modelo	15,772.25
51513500040310000411	COMPUTADORA WORKSTATION /Electronico (a)///NEGRO/./H. P./Mod	15,772.25
51513500040310000412	COMPUTADORA WORKSTATION/Electronico (a)///NEGRO/./H. P.Model	15,772.25
51513500040310000415	COMPUTADORA WORKSTATION/Electrico (a)///Gris/./H. P./Modelo:	15,772.25
51513500040310000419	COMPUTADORA WORKSTATION ////Gris/./H. P./Modelo XW4600/Serie	15,772.25
51513500040310000420	COMPUTADORA WORKSTATION/Electronico (a)///NEGRO/./H. P.Model	15,772.25
51513500040310000435	COMPUTADORA WORKSTATION/ESTACION DE TRABAJO////./H. P./Model	15,772.25
51513500040310000438	COMPUTADORA WORKSTATION/ESTACION DE TRABAJO////./H. P./Model	15,772.25
51513500040310000441	COMPUTADORA WORKSTATION/ESTACION DE TRABAJO///Gris/./H. P./M	15,772.25
51513500040310000443	COMPUTADORA WORKSTATION/Electrico (a)/Metal//NEGRO/./H. P./M	15,772.25
51513500040310000444	COMPUTADORA WORKSTATION/Escritorio///NEGRO/./H. P./Modelo:Mo	15,772.25
51513500040310000446	COMPUTADORA WORKSTATION/Escritorio///NEGRO/./H. P./Modelo:Mo	15,772.25

Código	Descripción del Bien Mueble	Valor en libros
51513500040310000448	COMPUTADORA WORKSTATION /Escritorio///NEGRO/./H. P./Modelo X	15,772.25
51513500040310000456	COMPUTADORA WORKSTATION ////NEGRO/./H. P./Modelo XW4600/Seri	15,772.25
51513500040310000458	COMPUTADORA WORKSTATION ////NEGRO/./H. P./modelo XW4600/Seri	15,772.25
51513500040310000459	COMPUTADORA WORKSTATION /Electrico (a)///Gris/./H. P./Modelo	15,772.25
51513500040310000460	COMPUTADORA WORKSTATION/control de diapositivas con apuntado	15,772.25
51513500040310000461	COMPUTADORA WORKSTATION////NEGRO/./H. P.Modelo XW4600Serie 2	15,772.25
51513500040310000462	COMPUTADORA WORKSTATION////NEGRO/./H. P./Modelo:Modelo XW460	15,772.25
51513500040310000463	COMPUTADORA WORKSTATION/PENTIUM 2///Plata/./H. P./Modelo:Mod	15,772.25
51513500040310000534	COMPUTADORA WORKSTATION	15,772.25
51513500040180000255	C.P.U.	15,772.25
51513500040310000536	COMPUTADORA WORKSTATION	15,772.25
51513500040310000567	COMPUTADORA WORKSTATION	15,772.25
51513500040310000570	COMPUTADORA WORKSTATION	15,772.25
51513500040310000571	COMPUTADORA WORKSTATION	15,772.25
51513500040310000573	COMPUTADORA WORKSTATION	15,772.25
51513500040310000330	COMPUTADORA WORKSTATION/Electronico (a)///Gris/./H. P.Modelo	15,772.00
51513500040310000331	COMPUTADORA WORKSTATION/Electronico (a)///Gris/./H. P.Modelo	15,772.00
51513500040310000332	COMPUTADORA WORKSTATION/Electronico (a)///Gris/./H. P.Modelo	15,772.00
51513500040310000566	COMPUTADORA WORKSTATION	15,772.00
51513500040310000568	COMPUTADORA WORKSTATION	15,772.00
51513500041260000357	SCANNER	15,685.13
51513500041260000358	SCANNER	15,685.13
51513500041260000359	SCANNER	15,685.13
51513500041260000361	SCANNER	15,685.13
51513500041260000362	SCANNER	15,685.13
51513500041260000363	SCANNER	15,685.13
51513500041260000364	SCANNER	15,685.13
51513500041260000365	SCANNER	15,685.13
51513500041260000366	SCANNER	15,685.13
51513500041260000367	SCANNER	15,685.13
51513500041260000368	SCANNER	15,685.13
51513500041260000369	SCANNER	15,685.13
51513500041260000370	SCANNER	15,685.13
56613500293720000007	TABLERO DE DISTRIBUCION	15,660.00
51113500010380000031	ESTACION DE TRABAJO	15,602.00
51113500010380000032	ESTACION DE TRABAJO	15,602.00
51113500010380000033	ESTACION DE TRABAJO	15,602.00
51113500010380000034	ESTACION DE TRABAJO	15,602.00
51113500010380000035	ESTACION DE TRABAJO	15,602.00
51113500010380000036	ESTACION DE TRABAJO	15,602.00
51113500010380000037	ESTACION DE TRABAJO	15,602.00
51113500010380000038	ESTACION DE TRABAJO	15,602.00
51113500010380000040	ESTACION DE TRABAJO	15,602.00
51113500010380000041	ESTACION DE TRABAJO	15,602.00
51113500010380000046	ESTACION DE TRABAJO	15,602.00
51113500010380000050	ESTACION DE TRABAJO	15,602.00
51113500010380000053	ESTACION DE TRABAJO	15,602.00
54913500210060000111	MOTOCICLETAS	15,525.00
54913500210060000112	MOTOCICLETAS	15,525.00
54913500210060000113	MOTOCICLETAS	15,525.00
54913500210060000114	MOTOCICLETAS	15,525.00
54913500210060000115	MOTOCICLETAS	15,525.00
54913500210060000116	MOTOCICLETAS	15,525.00
54913500210060000119	MOTOCICLETAS	15,525.00
54913500210060000120	MOTOCICLETAS	15,525.00
54913500210060000128	MOTOCICLETAS	15,525.00
51513500040310000294	COMPUTADORA WORKSTATION /Electronico (a)///Gris/./H. P./Mode	15,419.20
51113500010380000058	ESTACION DE TRABAJO	15,404.80
56943500350360000003	CONTADORA DE MONEDASManualMETALBeigeCDMCDM-15A0142972	15,353.41
51113500010050001531	ARCHIVERO	15,230.00
511135000860000001	MESA DE JUNTAS	15,033.60
51913500051020000066	PANTALLA/MONITOR/PLASTICO//NEGRO/DE 42 Pulgadas/LG/Modelo:42	14,983.72
51913500051020000105	PANTALLA	14,983.72
51913500051020000084	PANTALLA	14,983.00
51913500051020000085	PANTALLA	14,983.00
51913500051020000002	PANTALLA	14,983.00
51913500051020000003	PANTALLA	14,983.00
51113500010680000005	MODULO DE RECEPCION //MDF /Laminado /CAFE/C/ 2 ARCHIVEROS/./	14,848.00
51113500010670000002	MODULO DE OFICINA/SECRETARIAL/MDF/Laminado/Gris/./.SUSTENTAD	14,848.00
51113500010670000003	MOUDULO DE OFICINA /SECRETARIAL/MDF /Laminado /Gris/././SUST	14,848.00
51113500010670000004	MOUDULO DE OFICINA /SECRETARIAL/MDF /Laminado /Gris/C/Archiv	14,848.00
51113500010670000005	MOUDULO DE OFICINA /SECRETARIAL/MDF /Laminado /Beige/C/Archi	14,848.00
51113500010680000031	MODULO DE RECEPCION	14,848.00

Código	Descripción del Bien Mueble	Valor en libros
51113500010680000032	MODULO DE RECEPCION	14,848.00
51113500010670000073	Modulo De Oficina	14,848.00
51113500010670000074	Modulo De Oficina	14,848.00
51113500010670000075	Modulo De Oficina	14,848.00
51113500010670000076	Modulo De Oficina	14,848.00
51113500010670000077	Modulo De Oficina	14,848.00
51113500010670000078	Modulo De Oficina	14,848.00
51113500010670000079	Modulo De Oficina	14,848.00
51113500010670000080	Modulo De Oficina	14,848.00
51113500010670000081	Modulo De Oficina	14,848.00
51113500010670000082	Modulo De Oficina	14,848.00
51113500010670000083	Modulo De Oficina	14,848.00
51113500010670000084	Modulo De Oficina	14,848.00
51113500010670000085	Modulo De Oficina	14,848.00
51113500010670000086	Modulo De Oficina	14,848.00
51113500010670000087	Modulo De Oficina	14,848.00
51113500010670000088	Modulo De Oficina	14,848.00
51113500010670000089	Modulo De Oficina	14,848.00
51113500010670000090	Modulo De Oficina	14,848.00
51113500010670000091	Modulo De Oficina	14,848.00
51113500010670000092	Modulo De Oficina	14,848.00
51113500010670000093	Modulo De Oficina	14,848.00
51113500010670000094	Modulo De Oficina	14,848.00
51113500010670000095	Modulo De Oficina	14,848.00
51113500010670000096	Modulo De Oficina	14,848.00
51113500010670000097	Modulo De Oficina	14,848.00
51113500010670000098	Modulo De Oficina	14,848.00
51513500040270000268	COMPUTADORA/DE ESCRITORIO/PLASTICO//NEGRO/./LENOVO/Modelo:th	14,842.20
51513500040270000269	COMPUTADORA/DE ESCRITORIO/PLASTICO//NEGRO/./LENOVO/Modelo:th	14,842.20
51513500040270000270	COMPUTADORA/DE ESCRITORIO/PLASTICO//NEGRO/./LENOVO/Modelo:th	14,842.20
51513500040270000271	COMPUTADORA/DE ESCRITORIO/PLASTICO//NEGRO/./LENOVO/Modelo:th	14,842.20
51513500040270000272	COMPUTADORA/DE ESCRITORIO/PLASTICO//NEGRO/./LENOVO/Modelo:th	14,842.20
51513500040270000273	COMPUTADORA/DE ESCRITORIO/PLASTICO//NEGRO/./LENOVO/Modelo:th	14,842.20
51513500040270000274	COMPUTADORA/DE ESCRITORIO/PLASTICO//NEGRO/./LENOVO/Modelo:th	14,842.20
51513500040270000276	COMPUTADORA/DE ESCRITORIO/PLASTICO//NEGRO/./LENOVO/Modelo:th	14,842.20
51513500040270000277	COMPUTADORA/DE ESCRITORIO/PLASTICO//NEGRO/./LENOVO/Modelo:th	14,842.20
51513500040270000278	COMPUTADORA/DE ESCRITORIO/PLASTICO//NEGRO/./LENOVO/Modelo:th	14,842.20
51513500040270000279	COMPUTADORA/DE ESCRITORIO/PLASTICO//NEGRO/./LENOVO/Modelo:th	14,842.20
51513500040270000280	COMPUTADORA/DE ESCRITORIO/PLASTICO//NEGRO/./LENOVO/Modelo:th	14,842.20
51513500040270000281	COMPUTADORA/DE ESCRITORIO/PLASTICO//NEGRO/./LENOVO/Modelo:th	14,842.20
51513500040270000282	COMPUTADORA/DE ESCRITORIO/PLASTICO//NEGRO/./LENOVO/Modelo:th	14,842.20
51513500040270000283	COMPUTADORA/DE ESCRITORIO/PLASTICO//NEGRO/./LENOVO/Modelo:th	14,842.20
51513500040270000284	COMPUTADORA/DE ESCRITORIO/PLASTICO//NEGRO/./LENOVO/Modelo:th	14,842.20
51513500040270000285	COMPUTADORA/DE ESCRITORIO/PLASTICO//NEGRO/./LENOVO/Modelo:th	14,842.20
51513500040270000286	COMPUTADORA/DE ESCRITORIO/PLASTICO//NEGRO/./LENOVO/Modelo:th	14,842.20
51913500051020000097	PANTALLA	14,442.00
51510600040610000023	Impresora	14,417.64
51510600040610000024	Impresora	14,417.64
51510600040610000025	Impresora	14,417.64
51113500010660000048	MODULO /EJECUTIVO (a)/Melamina/Laminado /Beige/C/Archivero/.	14,358.48
51113500010660000049	MODULO /EJECUTIVO (a)/Melamina/Laminado /Beige/C/Archivero/.	14,358.48
51113500010660000050	MODULO /EJECUTIVO (a)/Melamina/Laminado /Beige/C/Archivero/.	14,358.48
51113500010660000051	MODULO/SECRETARIAL/MDF/Laminado/Beige/C/ 2 ARCHIVEROS//Model	14,358.48
51113500010660000052	MODULO /SECRETARIAL/MDF /Laminado /Beige/C/Archivero/./DE 3	14,358.48
51113500010660000053	MODULO /SECRETARIAL/MDF /Laminado /Beige/C/Archivero/./DE 3	14,358.48
51113500010660000054	MODULO /SECRETARIAL/MDF /Laminado /Beige/C/Archivero/./DE 3	14,358.48
51113500010660000080	MODULO /SECRETARIAL/MDF /Laminado /Beige/C/Archivero/./../	14,358.48
51113500010660000081	MODULO /SECRETARIAL/MDF /Laminado /Beige/C/Archivero/./../	14,358.48
51113500010660000082	MODULO /SECRETARIAL/MDF /Laminado /Beige/C/Archivero/.// /	14,358.48
51113500010660000083	MODULO /SECRETARIAL/MDF /Laminado /Beige/C/Archivero/./DE 3	14,358.48
51113500010660000084	MODULO /SECRETARIAL/MDF /Laminado /Beige/C/ 2 ARCHIVEROS/./D	14,358.48
51113500010660000085	MODULO /SECRETARIAL/MDF /Laminado /Beige/C/ 2 ARCHIVEROS/./D	14,358.48
51113500010660000086	MODULO /SECRETARIAL/MDF /Laminado /Beige/C/ 2 ARCHIVEROS/./D	14,358.48
51113500010660000087	MODULO /SECRETARIAL/MDF /Laminado /Beige/C/ 2 ARCHIVEROS/./D	14,358.48
51113500010660000088	MODULO /SECRETARIAL/MDF /Laminado /Beige/C/Archivero/./DE 3	14,358.48
51113500010660000089	MODULO /SECRETARIAL/MDF /Laminado /Beige/C/Archivero/./DE 3	14,358.48
51113500010660000090	MODULO /SECRETARIAL/MDF /Laminado /Beige/C/ 2 ARCHIVEROS/./D	14,358.48
51113500010660000091	MODULO /SECRETARIAL/MDF /Laminado /Beige/C/Archivero/./DE 3	14,358.48
51113500010660000092	MODULO /SECRETARIAL/MDF /Laminado /Beige/C/Archivero/./DE 3	14,358.48
51113500010660000093	MODULO /SECRETARIAL/MDF /Laminado /Beige/C/Archivero/./DE 3	14,358.48
51113500010660000094	MODULO /SECRETARIAL/MDF /Laminado /Beige/C/Archivero/./DE 3	14,358.48
51113500010660000095	MODULO /SECRETARIAL/MDF /Laminado /Beige/C/Archivero/./DE 3	14,358.48
51113500010660000096	MODULO /SECRETARIAL/MDF /Laminado /Beige/C/Archivero/./DE 3	14,358.48

Código	Descripción del Bien Mueble	Valor en libros
51113500010660000097	MODULO /SECRETARIAL/MDF /Laminado /Beige/C/Archivero/./DE 3	14,358.48
51113500010660000098	MODULO /SECRETARIAL/MDF /Laminado /Beige/C/Archivero/./DE 3	14,358.48
51113500010660000099	MODULO /SECRETARIAL/MDF /Laminado /Beige/C/Archivero/./DE 3	14,358.48
51113500010660000100	MODULO /SECRETARIAL/MDF /Laminado /Beige/C/Archivero/./DE 3	14,358.48
51113500010660000101	MODULO /SECRETARIAL/MDF /Laminado /Beige/C/Archivero/./DE 3	14,358.48
51113500010660000102	MODULO /SECRETARIAL/MDF /Laminado /Beige/C/Archivero/./DE 3	14,358.48
51113500010660000103	MODULO /SECRETARIAL/MDF /Laminado /Beige/C/Archivero/./DE 3	14,358.48
51113500010660000104	MODULO /SECRETARIAL/MDF /Laminado /Beige/C/Archivero/./DE 3	14,358.48
51113500010660000105	MODULO /SECRETARIAL/MDF /Laminado /Beige/C/Archivero/./DE 3	14,358.48
51113500010660000106	MODULO /SECRETARIAL/MDF /Laminado /Beige/C/Archivero/./DE 3	14,358.48
51113500010660000107	MODULO /SECRETARIAL/MDF /Laminado /Beige/C/Archivero/./DE 3	14,358.48
51113500010660000108	MODULO /SECRETARIAL/MDF /Laminado /Beige/C/Archivero/./DE 3	14,358.48
51113500010660000109	MODULO /SECRETARIAL/MDF /Laminado /Beige/C/Archivero/./DE 3	14,358.48
51113500010660000110	MODULO /SECRETARIAL/MDF /Laminado /Beige/C/Archivero/./DE 3	14,358.48
51113500010660000194	MODULO	14,358.48
51113500010660000207	MODULO	14,358.48
51113500010660000208	MODULO	14,358.48
51113500010660000209	MODULO	14,358.48
51113500010660000210	MODULO	14,358.48
51113500010660000211	MODULO	14,358.48
51113500010660000212	MODULO	14,358.48
51113500010660000213	MODULO	14,358.48
51113500010660000214	MODULO	14,358.48
51113500010660000215	MODULO	14,358.48
51113500010660000216	MODULO	14,358.48
51113500010660000217	MODULO	14,358.48
51113500010660000218	MODULO	14,358.48
51113500010660000219	MODULO	14,358.48
51113500010660000220	MODULO	14,358.48
51113500010660000221	MODULO	14,358.48
51113500010660000222	MODULO	14,358.48
51113500010660000223	MODULO	14,358.48
51113500010660000224	MODULO	14,358.48
51113500010660000225	MODULO	14,358.48
51513500040730000290	LAP TOP	13,836.42
51513500040730000043	LAP TOP/Portable///NEGRO/./SAMSUNG/Modelo:Modelo 600 B4BI/Se	13,835.61
51513500040730000071	LAP TOP/Portable///NEGRO/./SAMSUNG/Modelo:600 B4BI/Serie:HLA	13,835.61
51513500040730000141	LAP TOP/Portable///NEGRO/./SAMSUNGModelo 600 B4BSerie HLAH93	13,835.61
51513500040730000165	LAP TOP/Portable///NEGRO/./SAMSUNGModelo 600 B4BIHLAH93CB900	13,835.61
51513500040730000298	LAP TOP PortableNEGROSAMSUNG 600 B4BI HLAH93CB900553H	13,835.61
51513500040730000299	LAP TOP	13,835.61
51510600040180000068	C.P.U.	13,800.00
51510600040180000069	C.P.U.	13,800.00
51513500040730000169	LAP TOP//////H. P./Modelo:PROBOOK 440 G1/Serie:8CG4301J8M /	13,770.36
51513500040730000029	LAP TOP /Portable///NEGRO/./SAMSUNG/Modelo NP600 B4B-S01MX/S	13,720.42
51513500040730000031	LAP TOP /Portable///NEGRO/./SAMSUNG/Modelo NP600 B4B-S01MX/S	13,720.42
51513500040730000037	LAP TOP /Portable///NEGRO/./SAMSUNG/Modelo NP600 B4B-S01MX/S	13,720.42
51513500040730000038	LAP TOP /Portable///NEGRO/./SAMSUNG/Modelo NP600 B4B-S01MX/S	13,720.42
51513500040730000040	LAP TOP /Portable///NEGRO/./SAMSUNG/Modelo NP600 B4B-S01MX/S	13,720.42
51513500040730000041	LAP TOP /Portable///NEGRO/./SAMSUNG/Modelo NP600 B4B-S01MX/S	13,720.42
51513500040730000028	LAP TOP/Portable///NEGRO/./SAMSUNG/Modelo:Modelo NP600 B4B-S	13,720.42
51513500040730000050	LAP TOP /Portable///NEGRO/./SAMSUNG/Modelo 600B4B/Serie HLAH	13,720.42
51513500040730000054	LAP TOP /Portable///NEGRO/./SAMSUNG/Mod.600B4BI/Serie HLAH93	13,720.42
51513500040730000055	LAP TOP/Portable///NEGRO/./SAMSUNG/Modelo:Modelo 600B4B/Seri	13,720.42
51513500040730000056	LAP TOP/Portable///NEGRO/./SAMSUNGModelo 600B4BISerie HLAH93	13,720.42
51513500040730000063	LAP TOP /Portable///NEGRO/./SAMSUNG/Modelo 600B/.HLAH93CB900	13,720.42
51513500040730000068	LAP TOP /Portable///Gris/./SAMSUNG/Modelo NP 600B4 ALTO NIVE	13,720.42
51513500040730000074	LAP TOP/Portable///NEGRO/./SAMSUNG/Modelo:Modelo 600b/Serie:	13,720.42
51513500040730000075	LAP TOP/Portable///NEGRO/./SAMSUNG/Modelo:Modelo 600b/Serie:	13,720.42
51513500040730000076	LAP TOP/Portable///NEGRO/./SAMSUNG/Modelo:Modelo 600B/Serie:	13,720.42
51513500040730000078	LAP TOP /Portable///NEGRO/./SAMSUNG/Modelo 600b4bI/.HLAH93CB	13,720.42
51513500040730000079	LAP TOP /Portable///NEGRO/./SAMSUNG/Modelo 600b/Serie HLAH93	13,720.42
51513500040730000080	LAP TOP/Portable///NEGRO/./SAMSUNGModelo 600bSerie HLAH93CB9	13,720.42
51513500040730000082	LAP TOP /Portable///NEGRO/./SAMSUNG/Modelo 600b4bI/.Serie HL	13,720.42
51513500040730000088	LAP TOP/Portable///NEGRO/./SAMSUNG/Modelo:Modelo 600B/Serie:	13,720.42
51513500040730000325	LAP TOP/Portable///NEGRO/./SAMSUNGModelo 600BSerie HLAH93CB9	13,720.42
51513500040730000091	LAP TOP/Portable///NEGRO/./SAMSUNG/Modelo:Modelo 600B/Serie:	13,720.42
51513500040730000092	LAP TOP/Portable///NEGRO/./SAMSUNG/Modelo:Modelo 600B/Serie:	13,720.42
51513500040730000093	LAP TOP/Portable///NEGRO/./SAMSUNG/Modelo:Modelo 600b4bI/Ser	13,720.42
51513500040730000109	LAP TOP /Portable///NEGRO/./SAMSUNG/Modelo 600b4i/Serie HLAH	13,720.42
51513500040730000111	LAP TOP/Portable///NEGRO/./SAMSUNG/Modelo:Modelo 600b4bI/Ser	13,720.42
51513500040730000114	LAP TOP/Portable///NEGRO/./SAMSUNG/Modelo:Modelo 600b4bI/Ser	13,720.42
51513500040730000117	LAP TOP/Portable///NEGRO/./SAMSUNGModelo 600b4BLSerie HLAH93	13,720.42

Código	Descripción del Bien Mueble	Valor en libros
51513500040730000119	LAP TOP /Portable///NEGRO/./SAMSUNG/Modelo 600b4bI/Serie HLA	13,720.42
51513500040730000123	LAP TOP/Portable///NEGRO/./SAMSUNG/Modelo:Modelo 600b4bI/Ser	13,720.42
51513500040730000134	LAP TOP /Portable///NEGRO/./SAMSUNG/Modelo 600B4BI/Serie HLA	13,720.42
51513500040730000136	LAP TOP/Portable///NEGRO/./SAMSUNG/Modelo:Modelo 600B4BI/Ser	13,720.42
51513500040730000137	LAP TOP /Portable///NEGRO/./SAMSUNG/Modelo 600B4BI/Serie HLA	13,720.42
51513500040730000139	LAP TOP /Portable///NEGRO/./SAMSUNG/Modelo 600BI/Serie HLAH9	13,720.42
51513500040730000142	LAP TOP/Portable///Gris/./SAMSUNG/Modelo:Modelo 600B4BI ALTO	13,720.42
51513500040730000144	LAP TOP /Portable///NEGRO/./SAMSUNG/Modelo 600b/Serie HLAH93	13,720.42
51513500040730000145	LAP TOP /Portable///NEGRO/./SAMSUNG/Modelo 600B/Serie HLAH93	13,720.42
51513500040730000146	LAP TOP /Portable///NEGRO/./SAMSUNG/Modelo 600B/Serie HLAH93	13,720.42
51513500040730000161	LAP TOP/Portable///NEGRO/./SAMSUNG/Modelo:Modelo 600b4bI/Ser	13,720.42
51513500040730000167	LAP TOP/Portable///NEGRO/./SAMSUNG/Modelo:Modelo 600B4BI/Ser	13,720.42
51513500040730000238	LAP TOP	13,720.42
51513500040730000295	LAP TOP	13,720.42
51513500040730000296	LAP TOP	13,720.42
51513500040730000396	LAP TOP	13,720.42
51513500040730000397	LAP TOP	13,720.42
51513500040730000058	LAP TOP/Portable///NEGRO/./SAMSUNG/Modelo: Mod . 600B/Serie:	13,720.00
51513500040730000292	LAP TOP	13,720.00
56113500240040000001	Bomba de Riego/Electrico (a)/Metal//Naranja/././ / / /	13,650.00
56113500240040000002	Bomba de Riego/Electrico (a)/Metal//CAFE/././ / / /	13,650.00
51510600040270000024	Computadora	13,622.90
51213500021400000001	MESA CON 4 ASIENTOS	13,620.00
51213500021400000002	MESA CON 4 ASIENTOS	13,620.00
51213500021400000003	MESA CON 4 ASIENTOS	13,620.00
51213500021400000004	MESA CON 4 ASIENTOS	13,620.00
51213500021400000005	MESA CON 4 ASIENTOS	13,620.00
51213500021400000006	MESA CON 4 ASIENTOS	13,620.00
51213500021400000007	MESA CON 4 ASIENTOS	13,620.00
51213500021400000008	MESA CON 4 ASIENTOS	13,620.00
56710600300400000005	GATO	13,557.24
51513500040730000172	LAP TOP/Portable////H. P./Modelo:PROBOOK 440 G1/Serie:Serie	13,538.36
51513500040730000173	LAP TOP/Portable////H. P./Modelo:PROBOOK 440 G1/Serie:Serie	13,538.36
51513500040730000174	LAP TOP/Portable////H. P./Modelo:PROBOOK 440 G1/Serie:8CG43	13,538.36
51513500040730000175	LAP TOP/Portable////H. P./Modelo:PROBOOK 440 G1/Serie:Serie	13,538.36
51513500040730000177	LAP TOP/Portable////H. P./Modelo:PROBOOK 440 G1/Serie:Serie	13,538.36
51513500040730000178	LAP TOP/Portable////H. P./Modelo:PROBOOK 440 G1/Serie:Serie	13,538.36
51513500040730000179	LAP TOP/Portable////H. P./Modelo:PROBOOK 440 G1/Serie:8CG43	13,538.36
51513500040730000180	LAP TOP/Portable////H. P./Modelo:PROBOOK 440 G1/Serie:8CG43	13,538.36
51513500040730000182	LAP TOP/Portable////H. P./Modelo:PROBOOK 440 G1/Serie:Serie	13,538.36
51513500040730000183	LAP TOP/Portable////H. P./Modelo:PROBOOK 440 G1/Serie:Serie	13,538.36
51513500040730000184	LAP TOP/Portable////H. P./Modelo:PROBOOK 440 G1/Serie:Serie	13,538.36
51513500040730000186	LAP TOP/Portable////H. P./Modelo:PROBOOK 440 G1/Serie:Serie	13,538.36
51513500040730000187	LAP TOP/Portable////H. P./Modelo:PROBOOK 440 G1/Serie:Serie	13,538.36
51513500040730000188	LAP TOP/Portable////H. P./Modelo:PROBOOK 440 G1/Serie:Serie	13,538.36
51513500040730000192	LAP TOP/Portable////H. P./Modelo:PROBOOK 440 G1/Serie:8CG43	13,538.36
51513500040730000192	LAP TOP/Portable////H. P./Modelo:PROBOOK 440 G1/Serie:8CG43	13,538.36
51513500040730000194	LAP TOP/Portable////H. P./Modelo:PROBOOK 440 G1/Serie:Serie	13,538.36
51513500040730000242	LAP TOP	13,538.36
51513500040180000242	C.P.U.////./LANIX/Modelo CORP 31410//Serie 00602269363 /	13,455.00
51513500040180000264	CPULANIXCORP 31410602269311	13,455.00
51513500040180000265	CPUElectrico (a)PLASTICONEGROLANIXCORP 3140602267966	13,455.00
51510600040180000012	C.P.U.	13,455.00
51510600040610000026	Impresora	13,421.20
51510600040610000027	Impresora	13,421.20
56513500281040000468	TELEFONO	12,969.00
51513500040280000041	COMPUTADORA DE ESCRITORIO////NEGRO//H. P./Modelo:PRO 6305 SF	12,852.42
51513500040280000047	COMPUTADORA DE ESCRITORIO////NEGRO//H. P./Modelo:PRO 6305 SF	12,852.42
51113500010270000041	CREDENZA /SECRETARIAL/Metal/Laminado /Maple/C/ 2 ARCHIVEROS/	12,845.39
51113500010220000004	CONJUNTO	12,748.40
51113500010220000009	CONJUNTO	12,748.40
51113500010220000010	CONJUNTO	12,748.40
51113500010220000011	CONJUNTO	12,748.40
51113500010220000012	CONJUNTO	12,748.40
51113500010220000013	CONJUNTO	12,748.40
51113500010220000014	CONJUNTO	12,748.40
51113500010230000005	CONJUNTO DE TRABAJO	12,748.40
51113500010230000006	CONJUNTO DE TRABAJO	12,748.40
51113500010230000007	CONJUNTO DE TRABAJO	12,748.40
51113500010230000008	CONJUNTO DE TRABAJO	12,748.40
51113500010230000009	CONJUNTO DE TRABAJO	12,748.40
51113500010230000010	CONJUNTO DE TRABAJO	12,748.40
51113500010230000011	CONJUNTO DE TRABAJO	12,748.40

Código	Descripción del Bien Mueble	Valor en libros
51113500010230000012	CONJUNTO DE TRABAJO	12,748.40
51113500010230000013	CONJUNTO DE TRABAJO	12,748.40
51113500010230000014	CONJUNTO DE TRABAJO	12,748.40
51113500010230000015	CONJUNTO DE TRABAJO	12,748.40
51113500010230000019	CONJUNTO DE TRABAJO	12,748.40
51113500010230000020	CONJUNTO DE TRABAJO	12,748.40
51113500010230000028	CONJUNTO DE TRABAJO	12,748.40
51113500010230000030	CONJUNTO DE TRABAJO	12,748.40
51113500010230000031	CONJUNTO DE TRABAJO	12,748.40
51113500010230000032	CONJUNTO DE TRABAJO	12,748.40
51113500010230000033	CONJUNTO DE TRABAJO	12,748.40
51113500010230000034	CONJUNTO DE TRABAJO	12,748.40
51113500010240000033	CONJUNTO EJECUTIVO	12,748.40
51113500010240000034	CONJUNTO EJECUTIVO	12,748.40
51113500010380000075	ESTACION DE TRABAJO /EJECUTIVO (a)/MDF /Laminado /CAFE/C/Arc	12,723.20
51513500040610000536	IMPRESORA/INYECCION DE TINTA/PLASTICO//Gris/./H. P./Modelo:	12,582.52
51513500040610000623	IMPRESORA	12,582.52
51913500050770000009	HORNO DE MICROHONDAS/Industrial/////AMANA/Modelo:RCS10DSE/Se	12,500.00
56613500290310000001	Barra con Brazo RetractilElectronico (a)MetalBlanco MIBO	12,500.00
56613500290310000002	Barra con Brazo RetractilElectronico (a)MetalBlanco MIBO	12,500.00
56613500290310000003	Barra con Brazo RetractilElectronico (a)MetalBlanco MIBO	12,500.00
56613500290310000004	BARRA CON BRAZO RETRACTIL	12,500.00
56613500291390000001	DISTANCIONOMETRO/////LEICA/Modelo:D510/Serie: /	12,500.00
51113500010670000006	MOUDULO DE OFICINA /SECRETARIAL/MDF /Laminado /Beige/C/Archi	12,499.99
51113500010670000007	MOUDULO DE OFICINA /SECRETARIAL/MDF /Laminado /Beige/C/Archi	12,499.99
51113500010670000008	MOUDULO DE OFICINA /SECRETARIAL/MDF /Laminado /Beige/C/Archi	12,499.99
51113500010670000009	MOUDULO DE OFICINA /SECRETARIAL/MDF /Laminado /Beige/C/Archi	12,499.99
51113500010670000010	MOUDULO DE OFICINA /SECRETARIAL/MDF /Laminado /Beige/C/Archi	12,499.99
51113500010670000011	MOUDULO DE OFICINA /SECRETARIAL/MDF /Laminado /Beige/C/Archi	12,499.99
51113500010670000013	MOUDULO DE OFICINA /SECRETARIAL/MDF /Laminado /Beige/C/Archi	12,499.99
51113500010670000014	MOUDULO DE OFICINA /SECRETARIAL/MDF /Laminado /Beige/C/Archi	12,499.99
51113500010670000015	MOUDULO DE OFICINA /SECRETARIAL/MDF /Laminado /Beige/C/Archi	12,499.99
51113500010670000016	MOUDULO DE OFICINA /SECRETARIAL/MDF /Laminado /Beige/Portate	12,499.99
51913500050770000010	HORNO DE MICROHONDAS/Industrial/////AMANA/Modelo:RCS10DSE/Se	12,493.20
51113500010870000003	Reloj Checador/FOLIADOR/Metal//CAFE/./AMANO/4846//197910/0 /	12,477.50
52113500060090000101	CAÑON PROYECTOR	12,332.60
511135000860000002	MESA DE JUNTAS	12,300.00
56613500500060000001	Unidad Maestra	12,290.00
51113500010050001528	ARCHIVERO	12,238.00
51113500010050001529	ARCHIVERO	12,238.00
51113500010670000044	MOUDULO DE OFICINA /EJECUTIVO (a)/MDF /Laminado /Beige/C/Arc	12,052.40
51113500010670000045	MOUDULO DE OFICINA /SECRETARIAL/MDF /Laminado /Beige/C/Archi	12,052.40
51113500010670000046	MOUDULO DE OFICINA /SECRETARIAL/MDF /Laminado /Beige/C/Archi	12,052.40
51113500010670000047	MODULO DE OFICINA/EJECUTIVO (a)/MDF/Laminado/Caoba/C/Archive	12,052.40
51113500010670000048	MOUDULO DE OFICINA /SECRETARIAL/MDF /Laminado /Beige/C/Archi	12,052.40
51113500010670000049	MOUDULO DE OFICINA /SECRETARIAL/MDF /Laminado /Beige/C/Archi	12,052.40
51113500010670000050	MOUDULO DE OFICINA /SECRETARIAL/MDF /Laminado /Beige/C/Archi	12,052.40
51113500010670000051	MODULO DE OFICINA/SECRETARIAL/MDF/Laminado/Beige/C/Archivero	12,052.40
56613500290370000002	Bomba	12,000.00
56613500290370000003	Bomba	12,000.00
56713500304250000001	TANQUE HIDRONEUMATICO	11,999.01
51113500010950000963	SILLON	11,949.99
51113500010950000964	SILLON	11,949.99
51113500010950000965	SILLON	11,949.99
51113500010950000966	SILLON	11,949.99
51113500010950000967	SILLON	11,949.99
51113500010950000968	SILLON	11,949.99
51113500010950000969	SILLON	11,949.99
51113500010950000970	SILLON	11,949.99
51113500010950000971	SILLON	11,949.99
51113500010950000972	SILLON	11,949.99
51510600040610000028	Impresora	11,895.00
51510600040610000029	Impresora	11,895.00
51510600040610000030	Impresora	11,895.00
51510600040610000031	Impresora	11,895.00
51510600040610000032	Impresora	11,895.00
51510600040610000033	Impresora	11,895.00
51513500040180000235	C.P.U./Pentium IV///NEGRO/./H. P.DC7600Serie MXJ63104P5 /	11,886.40
51113500010680000029	MODULO DE RECEPCION	11,828.26
51513500040730000062	LAP TOP /PORTATIL//NEGRO/./H. P./Modelo 6535B/Serie HLAH93C	11,815.10
51513500040730000153	LAP TOP /PORTATIL//NEGRO/./H. P./Modelo 6535B/Serie CNU9108	11,815.10
51113500010050001443	ARCHIVERO	11,580.00
51113500010050001444	ARCHIVERO	11,580.00

Código	Descripción del Bien Mueble	Valor en libros
51513500040610000606	IMPRESORA	11,544.00
51513500040610000607	IMPRESORA	11,544.00
51513500040610000616	IMPRESORA	11,544.00
51513500040610000617	IMPRESORA	11,544.00
51513500040610000618	IMPRESORA	11,544.00
51513500040610000619	IMPRESORA	11,544.00
51513500040610000620	IMPRESORA	11,544.00
51513500040610000621	IMPRESORA	11,544.00
51513500040610000622	IMPRESORA	11,544.00
51113500010380000073	ESTACION DE TRABAJO /SECRETARIAL/MDF /Laminado /Beige/C/Arch	11,536.20
52113500060090000011	CAÑON PROYECTOR//PLASTICO//Blanco/./NEC/Modelo:M282X/Serie:4	11,511.84
52113500060090000022	CAÑON PROYECTOR	11,511.84
52113500060090000023	CAÑON PROYECTOR	11,511.84
52113500060090000024	CAÑON PROYECTOR	11,511.84
52113500060090000025	CAÑON PROYECTOR	11,511.84
52113500060090000026	CAÑON PROYECTOR	11,511.84
52113500060090000028	CAÑON PROYECTOR	11,511.84
52113500060090000030	CAÑON PROYECTOR	11,511.84
52113500060090000032	CAÑON PROYECTOR	11,511.84
52113500060090000033	CAÑON PROYECTOR	11,511.84
52113500060090000035	CAÑON PROYECTOR	11,511.84
52113500060090000036	CAÑON PROYECTOR	11,511.84
52113500060090000037	CAÑON PROYECTOR	11,511.84
52113500060090000038	CAÑON PROYECTOR	11,511.84
52113500060090000040	CAÑON PROYECTOR	11,511.84
52113500060090000042	CAÑON PROYECTOR	11,511.84
52113500060090000043	CAÑON PROYECTOR	11,511.84
52113500060090000044	CAÑON PROYECTOR	11,511.84
52113500060090000046	CAÑON PROYECTOR	11,511.84
52113500060090000048	CAÑON PROYECTOR	11,511.84
52113500060090000049	CAÑON PROYECTOR	11,511.84
52113500060090000050	CAÑON PROYECTOR	11,511.84
52113500060090000051	CAÑON PROYECTOR	11,511.84
52113500060090000052	CAÑON PROYECTOR	11,511.84
52113500060090000055	CAÑON PROYECTOR	11,511.84
52113500060090000057	CAÑON PROYECTOR	11,511.84
52113500060090000058	CAÑON PROYECTOR	11,511.84
52113500060090000060	CAÑON PROYECTOR	11,511.84
52113500060090000061	CAÑON PROYECTOR	11,511.84
52113500060090000062	CAÑON PROYECTOR	11,511.84
52113500060090000063	CAÑON PROYECTOR	11,511.84
52113500060090000064	CAÑON PROYECTOR	11,511.84
52113500060090000065	CAÑON PROYECTOR	11,511.84
52113500060090000067	CAÑON PROYECTOR	11,511.84
52113500060090000068	CAÑON PROYECTOR	11,511.84
52113500060090000069	CAÑON PROYECTOR	11,511.84
52113500060090000071	CAÑON PROYECTOR	11,511.84
52113500060090000072	CAÑON PROYECTOR	11,511.84
52113500060090000073	CAÑON PROYECTOR	11,511.84
52113500060090000076	CAÑON PROYECTOR	11,511.84
52113500060090000077	CAÑON PROYECTOR	11,511.84
52113500060090000078	CAÑON PROYECTOR	11,511.84
52113500060090000079	CAÑON PROYECTOR	11,511.84
52113500060090000080	CAÑON PROYECTOR	11,511.84
52113500060090000081	CAÑON PROYECTOR	11,511.84
52113500060090000082	CAÑON PROYECTOR	11,511.84
52113500060090000083	CAÑON PROYECTOR	11,511.84
52113500060090000085	CAÑON PROYECTOR	11,511.84
52113500060090000086	CAÑON PROYECTOR	11,511.84
52113500060090000087	CAÑON PROYECTOR	11,511.84
52113500060090000088	CAÑON PROYECTOR	11,511.84
52113500060090000090	CAÑON PROYECTOR	11,511.84
52113500060090000091	CAÑON PROYECTOR	11,511.84
52113500060090000093	CAÑON PROYECTOR	11,511.84
52113500060090000095	CAÑON PROYECTOR	11,511.84
52113500060090000096	CAÑON PROYECTOR	11,511.84
52113500060090000097	CAÑON PROYECTOR	11,511.84
52113500060090000103	CAÑON PROYECTOR	11,511.84
52113500060090000104	CAÑON PROYECTOR	11,511.84
52113500060090000106	CAÑON PROYECTOR	11,511.84
52113500060090000109	CAÑON PROYECTOR	11,511.00
52113500060090000110	CAÑON PROYECTOR	11,511.00
56310600260040000004	Estacion (Medir Carreteras)	11,484.00

Código	Descripción del Bien Mueble	Valor en libros
56113500240290000003	MOTOSIERRA	11,368.00
51113500011000000016	TRITURADORA DE PAPEL Y/O DESTRUCTORA	11,315.86
51510600040270000045	Computadora	11,187.04
51510600040270000046	Computadora	11,187.04
51113500010350000719	ESCRITORIO /SEMICIRCULAR/AGLOMERADO/FORMAICA/Maple/C/Archive	11,165.23
51913500050770000002	HORNO DE MICROHONDAS/Electronico (a)/Metal///./ANUMASTERMode	11,100.04
51913500050770000003	HORNO DE MICROHONDAS/Electronico (a)/Metal///./ANUMASTERMode	11,100.04
51513500040850000409	MONITOR/Escritorio///NEGRO/./LENOVO/Modelo:Modelo thinkvisio	11,088.44
51513500040850000410	MONITOR /Escritorio///NEGRO/./LENOVO/Modelo thinkvision L225	11,088.44
51513500040310000449	COMPUTADORA WORKSTATION/Escritorio/Metal//NEGRO/./LENOVO/Mod	11,088.44
51513500040310000451	COMPUTADORA WORKSTATION/Escritorio/Metal//NEGRO/./LENOVO/Mod	11,088.44
51513500040270000236	COMPUTADORA/Escritorio///NEGRO/./LENOVO/Modelo:Modelo THINKV	11,088.44
51513500040270000237	COMPUTADORA/Escritorio///NEGRO/./LENOVO/Modelo:Modelo THINKV	11,088.44
51513500040310000577	COMPUTADORA WORKSTATIONEscritorioMetalNEGROLENOVO	11,088.44
51510600040270000025	Computadora	11,088.44
51510600040270000026	Computadora	11,088.44
51510600040270000027	Computadora	11,088.44
51510600040270000028	Computadora	11,088.44
51513500040280000038	COMPUTADORA DE ESCRITORIO////NEGRO//H. P./Modelo:PRO 6305 SF	11,079.67
51513500040280000040	COMPUTADORA DE ESCRITORIO////NEGRO//H. P./Modelo:PRO 6305 SF	11,079.67
51513500040280000043	COMPUTADORA DE ESCRITORIO////NEGRO//H. P./Modelo:PRO 6305 SF	11,079.67
51513500040280000052	COMPUTADORA DE ESCRITORIO////NEGRO//H. P./Modelo:PRO 6305 SF	11,079.67
51513500040280000056	COMPUTADORA DE ESCRITORIO////NEGRO//H. P./Modelo:PRO 6305 SF	11,079.67
51513500040280000062	COMPUTADORA DE ESCRITORIO////NEGRO//H. P./Modelo:PRO 6305 SF	11,079.67
51513500040280000069	COMPUTADORA DE ESCRITORIO////NEGRO//H. P./Modelo:PRO 6305 SF	11,079.67
51113500010380000062	ESTACION DE TRABAJO	11,054.80
51113500010380000074	ESTACION DE TRABAJO /AUTOSUSTENTABLE/Metal/Laminado /Maple/P	11,050.29
51113500010680000004	MODULO DE RECEPCION/SECRETARIAL/MDF/Laminado/Beige/./MASTER/	11,040.00
52313500080720000004	CAMARA	11,028.12
51113500010350000911	ESCRITORIO	11,010.00
51513500041260000334	SCANNER /DIGITAL///Blanco/./CANNON/Modelo DR-9050C/Serie EX3	10,996.80
51513500041260000335	SCANNER/DIGITAL///Blanco/./CANON/Modelo:Modelo DR-9050C/Seri	10,996.80
51113500010310000010	Engargoladora//METAL//BLANCO/NEGRO/./Zebra/Modelo:LUXEWIRE 2	10,986.94
51213500020130000041	Banca	10,944.60
51213500020130000042	Banca	10,944.60
51213500020130000043	Banca	10,944.60
51213500020130000044	Banca	10,944.60
51213500020130000045	Banca	10,944.60
51213500020130000046	Banca	10,944.60
56113500240260000006	MAQUINA PODADORA	10,897.04
51113500010380000068	ESTACION DE TRABAJO/EJECUTIVO (a)/MDF/Laminado/CAFE/././Mode	10,877.85
51113500010380000070	ESTACION DE TRABAJO /EJECUTIVO (a)/MDF /Laminado /CAFE/C/Arc	10,877.85
51510600040270000031	Computadora	10,875.00
51510600040270000032	Computadora	10,875.00
51213500021390001620	MESA	10,834.40
51213500021390001713	MESA	10,828.50
54113500120100000957	CAMIONETA	10,800.00
51510600040610000034	Impresora	10,680.00
51510600040610000035	Impresora	10,680.00
51513500041370000003	PO:Portable COLOR: NEGRO MATERIAL: PLASTICO /	10,670.93
51113500010350000899	ESCRITORIO	10,648.80
51113500010350000915	ESCRITORIO	10,648.80
51113500010350000916	ESCRITORIO	10,648.80
51113500010350000917	ESCRITORIO	10,648.80
51513500040280000094	COMPUTADORA DE ESCRITORIO//METAL//NEGRO/./LANIX/Modelo:TITAN	10,596.60
51513500040270000253	COMPUTADORA/DE ESCRITORIO/PLASTICO//NEGRO/./LANIX/Modelo:TIT	10,596.60
51213500021090000004	HidrolavadoraIndustrialMetalHondaMod TQ82500,TRIPLE PISTOLA	10,500.00
56110600240210000006	Fumigadora	10,498.83
51113500010350000836	ESCRITORIO	10,486.40
51113500010350000837	ESCRITORIO	10,486.40
51113500010380000025	ESTACION DE TRABAJO	10,451.89
51213500021670000001	Porta Bicicletas	10,382.00
51213500021670000002	Porta Bicicletas	10,382.00
51213500021670000003	Porta Bicicletas	10,382.00
51213500021670000004	Porta Bicicletas	10,382.00
51113500010990000003	TRITURADORA	10,343.97
51913500050240000001	PO: DE SEGURIDAD COLOR: GRIS MATERIAL: Metal Con Puerta Adi	10,202.20
51513500040280000097	COMPUTADORA DE ESCRITORIO/Electrico (a)/METAL//NEGRO//LANIX/	10,148.84
51513500040270000314	COMPUTADORA	10,148.84
51513500040310000574	COMPUTADORA WORKSTATION	10,148.75
51913500051020000079	PANTALLA	10,022.40
51913500051020000082	PANTALLA	10,022.40
51913500051020000092	PANTALLA	10,022.40

Código	Descripción del Bien Mueble	Valor en libros
51913500051020000103	PANTALLA	10,022.40
56613500292030000002	HIDRONEUMATICO	10,000.00
51510600040610000022	Impresora	9,671.55
51113500010950000981	SILLON	9,640.29
51113500010950000982	SILLON	9,640.29
51113500010950000983	SILLON	9,640.29
51113500010950000984	SILLON	9,640.29
51513500040280000030	COMPUTADORA DE ESCRITORIO////NEGRO//H. P./Modelo:PRO 6305 SF	9,551.44
51513500040280000032	COMPUTADORA DE ESCRITORIO////NEGRO//H. P./Modelo:PRO 6305 SF	9,551.44
51513500040280000032	COMPUTADORA DE ESCRITORIO////NEGRO//H. P./Modelo:PRO 6305 SF	9,551.44
51513500040280000035	COMPUTADORA DE ESCRITORIO////NEGRO//H. P./Modelo:PRO 6305 SF	9,551.44
51513500040280000036	COMPUTADORA DE ESCRITORIO////NEGRO//H. P./Modelo:PRO 6305 SF	9,551.44
51513500040280000037	COMPUTADORA DE ESCRITORIO////NEGRO//H. P./Modelo:PRO 6305 SF	9,551.44
51513500040280000046	COMPUTADORA DE ESCRITORIO////NEGRO//H. P./Modelo:PRO 6305 SF	9,551.44
51513500040280000048	COMPUTADORA DE ESCRITORIO////NEGRO//H. P./Modelo:PRO 6305 SF	9,551.44
51513500040280000050	COMPUTADORA DE ESCRITORIO////NEGRO//H. P./Modelo:PRO 6305 SF	9,551.44
51513500040280000053	COMPUTADORA DE ESCRITORIO////NEGRO//H. P./Modelo:PRO 6305 SF	9,551.44
51513500040280000058	COMPUTADORA DE ESCRITORIO////NEGRO//H. P./Modelo:PRO 6305 SF	9,551.44
51513500040280000059	COMPUTADORA DE ESCRITORIO////NEGRO//H. P./Modelo:PRO 6305 SF	9,551.44
51513500040280000060	COMPUTADORA DE ESCRITORIO////NEGRO//H. P./Modelo:PRO 6305 SF	9,551.44
51513500040280000067	COMPUTADORA DE ESCRITORIO////NEGRO//H. P./Modelo:PRO 6305 SF	9,551.44
51513500040280000068	COMPUTADORA DE ESCRITORIO////NEGRO//H. P./Modelo:PRO 6305 SF	9,551.44
51513500040280000073	COMPUTADORA DE ESCRITORIO////NEGRO//H. P./Modelo:PRO 6305 SF	9,551.44
51513500040280000075	COMPUTADORA DE ESCRITORIO////NEGRO//H. P./Modelo:PRO 6305 SF	9,551.44
51513500040280000076	COMPUTADORA DE ESCRITORIO////NEGRO//H. P./Modelo:PRO 6305 SF	9,551.44
51513500040280000077	COMPUTADORA DE ESCRITORIO////NEGRO//H. P./Modelo:PRO 6305 SF	9,551.44
51513500040280000078	COMPUTADORA DE ESCRITORIO////NEGRO//H. P./Modelo:PRO 6305 SF	9,551.44
51513500040280000079	COMPUTADORA DE ESCRITORIO////NEGRO//H. P./Modelo:PRO 6305 SF	9,551.44
51513500040280000080	COMPUTADORA DE ESCRITORIO////NEGRO//H. P./Modelo:PRO 6305 SF	9,551.44
51513500040280000081	COMPUTADORA DE ESCRITORIO////NEGRO//H. P./Modelo:PRO 6305 SF	9,551.44
51513500040280000081	COMPUTADORA DE ESCRITORIO////NEGRO//H. P./Modelo:PRO 6305 SF	9,551.44
51513500040280000084	COMPUTADORA DE ESCRITORIO////NEGRO//H. P./Modelo:PRO 6305 SF	9,551.44
51513500040280000085	COMPUTADORA DE ESCRITORIO////NEGRO//H. P./Modelo:PRO 6305 SF	9,551.44
51513500040280000086	COMPUTADORA DE ESCRITORIO////NEGRO//H. P./Modelo:PRO 6305 SF	9,551.44
51513500040280000087	COMPUTADORA DE ESCRITORIO////NEGRO//H. P./Modelo:PRO 6305 SF	9,551.44
51513500040280000088	COMPUTADORA DE ESCRITORIO////NEGRO//H. P./Modelo:PRO 6305 SF	9,551.44
51513500040280000092	COMPUTADORA DE ESCRITORIO//PLASTICO//NEGRO/./H. P./Modelo:PR	9,551.44
51513500040180000258	C.P.U.	9,551.44
51513500040270000452	COMPUTADORA	9,551.44
51113500010380000012	ESTACION DE TRABAJO	9,535.20
51113500010380000013	ESTACION DE TRABAJO	9,535.20
51113500010380000014	ESTACION DE TRABAJO	9,535.20
51113500010380000015	ESTACION DE TRABAJO	9,535.20
51113500010380000016	ESTACION DE TRABAJO	9,535.20
51113500010380000017	ESTACION DE TRABAJO	9,535.20
51113500010380000018	ESTACION DE TRABAJO	9,535.20
51113500010380000019	ESTACION DE TRABAJO	9,535.20
51113500010380000039	ESTACION DE TRABAJO	9,535.20
51113500010380000042	ESTACION DE TRABAJO	9,535.20
51113500010380000043	ESTACION DE TRABAJO	9,535.20
51113500010380000044	ESTACION DE TRABAJO	9,535.20
51113500010380000045	ESTACION DE TRABAJO	9,535.20
51113500010380000047	ESTACION DE TRABAJO	9,535.20
51113500010380000048	ESTACION DE TRABAJO	9,535.20
51113500010380000049	ESTACION DE TRABAJO	9,535.20
51113500010380000051	ESTACION DE TRABAJO	9,535.20
51113500010380000052	ESTACION DE TRABAJO	9,535.20
51113500010450000315	GABINETE	9,530.00
51113500010450000316	GABINETE	9,530.00
51113500010680000017	MODULO DE RECEPCION	9,470.24
56413500270010000006	AIRE ACONDICIONADO/MINI-SPLIT/////DRUMMOND/Modelo:/Serie:12l	9,464.60
51113500010660000193	MODULO	9,409.92
511135000870000001	SILLON EJECUTIVO	9,400.00
511135000870000002	SILLON EJECUTIVO	9,400.00
511135000870000003	SILLON EJECUTIVO	9,400.00
511135000870000004	SILLON EJECUTIVO	9,400.00
511135000870000005	SILLON EJECUTIVO	9,400.00
511135000870000006	SILLON EJECUTIVO	9,400.00
511135000870000007	SILLON EJECUTIVO	9,400.00
511135000870000008	SILLON EJECUTIVO	9,400.00
511135000870000009	SILLON EJECUTIVO	9,400.00
511135000870000010	SILLON EJECUTIVO	9,400.00
51113500010950000638	SILLON	9,372.80

Código	Descripción del Bien Mueble	Valor en libros
51113500010950000866	SILLON	9,372.80
51113500010950000875	SILLON	9,372.80
51113500010950000876	SILLON	9,372.80
51113500010680000003	MODULO DE RECEPCION /SECRETARIAL/MDF /Laminado /Beige/C/Arch	9,348.98
56613500290020000001	ACONDICIONADOR DE VOLTAJE	9,280.00
56413500270010000091	AIRE ACONDICIONADO	9,136.13
51113500010050001021	ARCHIVERO	9,129.20
51113500010050001022	ARCHIVERO	9,129.20
51113500010050001023	ARCHIVERO	9,129.20
51113500010050001024	ARCHIVERO	9,129.20
51113500010050001025	ARCHIVERO	9,129.20
51113500010050001026	ARCHIVERO	9,129.20
51113500010050001027	ARCHIVERO	9,129.20
51113500010050001028	ARCHIVERO	9,129.20
51113500010050001029	ARCHIVERO	9,129.20
51510600040270000030	Computadora	9,121.52
51913500051020000039	PANTALLA/LCD DIGITAL/PLASMA//NEGRO/DE 42 Pulgadas/LGModelo W	9,091.33
51913500051020000040	PANTALLA /LCD DIGITAL/PLASMA//NEGRO/DE 42 Pulgadas/LG/Modelo	9,091.33
51913500051020000041	PANTALLA /LCD DIGITAL/PLASMA//NEGRO/DE 42 Pulgadas/LG/Modelo	9,091.33
51913500051020000051	PANTALLA/LCD DIGITAL/PLASMA//NEGRO/./LG.Serie 109RKTA6L593 /	9,091.33
51913500051020000052	PANTALLA/LCD DIGITAL/PLASMA//NEGRO/DE 42 Pulgadas/LG/Modelo:	9,091.33
51913500051020000053	PANTALLA/LCD DIGITAL/PLASMA//NEGRO/DE 42 Pulgadas/LG/Modelo:	9,091.33
51913500051020000055	PANTALLA /LCD DIGITAL/PLASMA//NEGRO/DE 42 Pulgadas/LG/Modelo	9,091.33
51913500051020000056	PANTALLA/LCD DIGITAL/PLASMA//NEGRO/./LG/Modelo:Modelo W2043T	9,091.33
51913500051020000059	PANTALLA/LCD DIGITAL/PLASMA//NEGRO/DE 42 Pulgadas/LG/Modelo:	9,091.33
51913500051020000060	PANTALLA/LCD DIGITAL/PLASMA//NEGRO/DE 42 Pulgadas/LG/Modelo:	9,091.33
51913500051020000063	PANTALLA /LCD DIGITAL/PLASMA//NEGRO/DE 42 Pulgadas/LG/Modelo	9,091.33
51913500051020000064	PANTALLA /LCD DIGITAL/PLASMA//NEGRO/DE 42 Pulgadas/LG/Modelo	9,091.33
51913500051020000065	PO: LCD DIGITAL PLASMA COLOR: NEGRO MARCA: LG 42 Pulgad	9,091.33
51913500051020000093	PANTALLA	9,091.33
51913500051020000094	PANTALLA	9,091.33
51913500051020000095	PANTALLA	9,091.33
51913500051020000096	PANTALLA	9,091.33
51913500051020000071	PANTALLA	9,091.21
51913500051020000098	PANTALLA	9,091.21
51913500051020000099	PANTALLA	9,091.21
51913500051020000102	PANTALLA	9,091.21
51113500010370000011	ESCRITORIO SUSTENTADO	9,088.60
51113500010380000020	ESTACION DE TRABAJO	9,088.60
51113500010380000021	ESTACION DE TRABAJO	9,088.60
51113500010380000022	ESTACION DE TRABAJO	9,088.60
51113500010380000023	ESTACION DE TRABAJO	9,088.60
51113500010380000024	ESTACION DE TRABAJO	9,088.60
51113500010380000026	ESTACION DE TRABAJO	9,088.60
51113500010380000027	ESTACION DE TRABAJO	9,088.60
51113500010380000028	ESTACION DE TRABAJO	9,088.60
51113500010380000029	ESTACION DE TRABAJO	9,088.60
51113500010380000030	ESTACION DE TRABAJO	9,088.60
51513500040610000609	IMPRESORA	9,056.12
51513500040610000610	IMPRESORA	9,056.12
51513500040610000611	IMPRESORA	9,056.12
51513500040610000612	IMPRESORA	9,056.12
51513500040610000613	IMPRESORA	9,056.12
51513500040610000614	IMPRESORA	9,056.12
51513500040610000615	IMPRESORA	9,056.12
51113500010950000215	SILLON/EJECUTIVO (a)/Metal/Tela/Rojo/././Modelo:RESPALDO EN	9,050.32
51113500010950000216	SILLON/EJECUTIVO (a)/Metal/Tela/Rojo/././RESPALDO EN MALL/.	9,050.32
56613500292520000001	MEDIDOR DE FLUJO DE AIRE/DIGITAL/PLASTICO//Amarillo/Portatil	9,008.33
56613500292520000002	MEDIDOR DE FLUJO DE AIRE/Portable///Amarillo/./FLUKE/Mod 922	9,008.33
51913500050280000078	Camara de Circuito CerradoGris	9,007.99
51913500050280000079	Camara de Circuito CerradoGris	9,007.99
51913500050280000080	Camara de Circuito CerradoGris	9,007.99
51913500050280000081	Camara de Circuito CerradoGris	9,007.99
51913500050280000082	Camara de Circuito CerradoGris	9,007.99
51913500050280000083	Camara de Circuito CerradoGris	9,007.99
51913500050280000085	Camara de Circuito CerradoFijo (a)Gris	9,007.99
56943500350890000001	SISTEMA DE EXTINCION POR HIDRANTES	8,999.00
51113500010520000147	LIBRERO	8,859.99
51913500051020000037	PANTALLA	8,800.00
51913500051020000038	PANTALLA	8,800.00
51113500010050001442	ARCHIVERO	8,780.00
51213500021390001621	MESA	8,758.00
51113500010630000220	MESA DE TRABAJO	8,739.99

Código	Descripción del Bien Mueble	Valor en libros
51513500040660000001	IPAD/MINI////./MINI WI FI/. /	8,699.00
51213500021940000001	Secador de Manos	8,611.84
51213500021940000002	Secador de Manos	8,611.84
51113500010030000615	ANAQUEL	8,597.92
51113500010030000616	ANAQUEL	8,597.92
51113500010030000617	ANAQUEL	8,597.92
51113500010030000618	ANAQUEL	8,597.92
51113500010030000619	ANAQUEL	8,597.92
51113500010030000620	ANAQUEL	8,597.92
51113500010030000621	ANAQUEL	8,597.92
51113500010030000622	ANAQUEL	8,597.92
51113500010030000623	ANAQUEL	8,597.92
51113500010030000624	ANAQUEL	8,597.92
51113500010030000625	ANAQUEL	8,597.92
51113500010030000626	ANAQUEL	8,597.92
51113500010030000627	ANAQUEL	8,597.92
51113500010030000628	ANAQUEL	8,597.92
51113500010030000629	ANAQUEL	8,597.92
51113500010030000630	ANAQUEL	8,597.92
51113500010030000631	ANAQUEL	8,597.92
51513500040610000553	IMPRESORA/LASER BLANCO Y NEGRO/PLASTICO//NEGRO/./BROTHER/Mod	8,444.80
51513500040610000554	IMPRESORA/LASER BLANCO Y NEGRO/PLASTICO//NEGRO/./BROTHER/Mod	8,444.80
51513500040610000555	IMPRESORA/LASER BLANCO Y NEGRO/PLASTICO//NEGRO/./BROTHER/Mod	8,444.80
51513500040610000556	IMPRESORA/LASER BLANCO Y NEGRO/PLASTICO//NEGRO/./BROTHER/Mod	8,444.80
51513500040610000558	IMPRESORA/LASER BLANCO Y NEGRO/PLASTICO//NEGRO/./BROTHER/Mod	8,444.80
51513500040610000589	IMPRESORA	8,444.80
51513500040610000603	IMPRESORA	8,444.80
51513500040610000624	IMPRESORA	8,444.80
51513500040610000626	IMPRESORA	8,444.80
51513500040610000631	IMPRESORA	8,444.80
56920600330030000001	GPS	8,439.00
56920600330030000003	GPS	8,439.00
56920600330030000004	GPS	8,439.00
56920600330030000005	GPS	8,439.00
56920600330030000007	GPS	8,439.00
56920600330030000008	GPS	8,439.00
56920600330030000009	GPS	8,439.00
56920600330030000010	GPS	8,439.00
56920600330030000011	GPS	8,439.00
56920600330030000012	GPS	8,439.00
56920600330030000013	GPS	8,439.00
51113500010240000021	CONJUNTO EJECUTIVO	8,415.80
51513500040180000252	C.P.U.	8,412.25
56413500270010000005	AIRE ACONDICIONADO/MINISPLIT/METAL////MIRAGE/Modelo:CXF261D	8,400.01
51113500010350000955	ESCRITORIO	8,300.00
54913500210060000121	MOTOCICLETAS	8,271.00
54913500210060000122	MOTOCICLETAS	8,271.00
54913500210060000123	MOTOCICLETAS	8,271.00
54913500210060000124	MOTOCICLETAS	8,271.00
54913500210060000125	MOTOCICLETAS	8,271.00
54913500210060000126	MOTOCICLETAS	8,271.00
54913500210060000127	MOTOCICLETAS	8,271.00
51113500010220000003	CONJUNTO	8,247.60
51113500010220000005	CONJUNTO	8,247.60
51113500010220000006	CONJUNTO	8,247.60
51113500010220000007	CONJUNTO	8,247.60
51113500010230000003	CONJUNTO DE TRABAJO	8,247.60
51113500010230000004	CONJUNTO DE TRABAJO	8,247.60
51113500010230000016	CONJUNTO DE TRABAJO	8,247.60
51113500010230000017	CONJUNTO DE TRABAJO	8,247.60
51113500010230000018	CONJUNTO DE TRABAJO	8,247.60
51113500010230000022	CONJUNTO DE TRABAJO	8,247.60
51113500010230000023	CONJUNTO DE TRABAJO	8,247.60
51113500010230000024	CONJUNTO DE TRABAJO	8,247.60
51113500010230000026	CONJUNTO DE TRABAJO	8,247.60
51113500010230000027	CONJUNTO DE TRABAJO	8,247.60
51113500010230000035	CONJUNTO DE TRABAJO	8,247.60
51113500010270000068	CREDENZA	8,247.60
51113500010380000071	ESTACION DE TRABAJO /EJECUTIVO (a)/MDF /Laminado /CAFE/C/Arc	8,212.78
51113500010380000072	ESTACION DE TRABAJO /EJECUTIVO (a)/MDF /Laminado /CAFE/C/Arc	8,212.78
51113500010520000153	LIBRERO	8,030.00
51113500010520000148	LIBRERO	8,029.99
51113500010520000149	LIBRERO	8,029.99

Código	Descripción del Bien Mueble	Valor en libros
51113500010680000006	MODULO DE RECEPCION /SECRETARIAL/MDF /Laminado /Beige/C/Arch	8,004.00
51113500010680000007	MODULO DE RECEPCION /SECRETARIAL/MDF /Laminado /Beige/C/ 2 A	8,004.00
51113500010680000008	MODULO DE RECEPCION /SECRETARIAL/MDF /Laminado /Crema/C/ 2 A	8,004.00
51113500010670000001	MODULO DE OFICINA/SECRETARIAL/MDF/Laminado/Beige/C/Archivero	8,004.00
51113500010660000196	MODULO	8,004.00
51113500010680000027	MODULO DE RECEPCION	8,004.00
51113500010680000030	MODULO DE RECEPCION	8,004.00
51113500010680000033	MODULO DE RECEPCION	8,004.00
51113500010680000034	MODULO DE RECEPCION	8,004.00
51113500010680000035	MODULO DE RECEPCION	8,004.00
51113500010680000036	MODULO DE RECEPCION	8,004.00
51113500010680000037	MODULO DE RECEPCION	8,004.00
51113500010680000038	MODULO DE RECEPCION	8,004.00
51113500010680000039	MODULO DE RECEPCION	8,004.00
51113500010680000040	MODULO DE RECEPCION	8,004.00
51113500010670000070	Modulo De Oficina	8,004.00
51113500010670000071	Modulo De Oficina	8,004.00
51113500010670000072	Modulo De Oficina	8,004.00
51913500050230000005	Caja FuerteMetalGrisMOSLER	7,900.00
51113500010120000001	BASURERO	7,888.00
51113500010120000002	BASURERO	7,888.00
51113500010120000003	BASURERO	7,888.00
51113500010120000004	BASURERO	7,888.00
51113500010120000005	BASURERO	7,888.00
51113500010120000006	BASURERO	7,888.00
51113500010120000007	BASURERO	7,888.00
51113500010050001448	ARCHIVERO	7,820.00
51113500010050001449	ARCHIVERO	7,820.00
51113500010050001450	ARCHIVERO	7,820.00
51113500010050001451	ARCHIVERO	7,820.00
51113500010050001452	ARCHIVERO	7,820.00
51113500010050001453	ARCHIVERO	7,820.00
51113500010050001454	ARCHIVERO	7,820.00
51113500010050001455	ARCHIVERO	7,820.00
51113500010050001456	ARCHIVERO	7,820.00
51113500010050001457	ARCHIVERO	7,820.00
51113500010050001458	ARCHIVERO	7,820.00
51113500010050001459	ARCHIVERO	7,820.00
51113500010050001460	ARCHIVERO	7,820.00
51113500010050001461	ARCHIVERO	7,820.00
51113500010050001462	ARCHIVERO	7,820.00
51113500010050001463	ARCHIVERO	7,820.00
51113500010050001464	ARCHIVERO	7,820.00
51113500010050001465	ARCHIVERO	7,820.00
51113500010050001466	ARCHIVERO	7,820.00
51113500010050001467	ARCHIVERO	7,820.00
51113500010050001468	ARCHIVERO	7,820.00
51113500010050001469	ARCHIVERO	7,820.00
51113500010050001470	ARCHIVERO	7,820.00
51113500010050001471	ARCHIVERO	7,820.00
51113500010050001472	ARCHIVERO	7,820.00
51113500010050001473	ARCHIVERO	7,820.00
51113500010050001474	ARCHIVERO	7,820.00
51113500010050001475	ARCHIVERO	7,820.00
51113500010050001476	ARCHIVERO	7,820.00
51113500010050001477	ARCHIVERO	7,820.00
51113500010050001478	ARCHIVERO	7,820.00
51113500010050001479	ARCHIVERO	7,820.00
51113500010050001480	ARCHIVERO	7,820.00
51113500010050001481	ARCHIVERO	7,820.00
51113500010050001482	ARCHIVERO	7,820.00
51113500010050001483	ARCHIVERO	7,820.00
51113500010050001484	ARCHIVERO	7,820.00
51113500010050001485	ARCHIVERO	7,820.00
51113500010050001486	ARCHIVERO	7,820.00
51113500010050001487	ARCHIVERO	7,820.00
51113500010050001488	ARCHIVERO	7,820.00
51113500010050001489	ARCHIVERO	7,820.00
51113500010050001490	ARCHIVERO	7,820.00
51113500010050001491	ARCHIVERO	7,820.00
51113500010050001492	ARCHIVERO	7,820.00
51113500010050001493	ARCHIVERO	7,820.00
51113500010050001494	ARCHIVERO	7,820.00

Código	Descripción del Bien Mueble	Valor en libros
51113500010050001495	ARCHIVERO	7,820.00
51113500010050001496	ARCHIVERO	7,820.00
51113500010050001497	ARCHIVERO	7,820.00
51113500010050001498	ARCHIVERO	7,820.00
51113500010050001499	ARCHIVERO	7,820.00
51113500010050001500	ARCHIVERO	7,820.00
51113500010050001501	ARCHIVERO	7,820.00
51113500010050001502	ARCHIVERO	7,820.00
51113500010050001503	ARCHIVERO	7,820.00
51113500010050001504	ARCHIVERO	7,820.00
51113500010050001505	ARCHIVERO	7,820.00
51113500010050001506	ARCHIVERO	7,820.00
51113500010050001507	ARCHIVERO	7,820.00
51113500010050001508	ARCHIVERO	7,820.00
51113500010050001509	ARCHIVERO	7,820.00
51113500010050001510	ARCHIVERO	7,820.00
51113500010050001511	ARCHIVERO	7,820.00
51113500010050001512	ARCHIVERO	7,820.00
51113500010050001513	ARCHIVERO	7,820.00
51113500010050001514	ARCHIVERO	7,820.00
51113500010050001515	ARCHIVERO	7,820.00
51113500010050001516	ARCHIVERO	7,820.00
51113500010050001517	ARCHIVERO	7,820.00
51113500010050001518	ARCHIVERO	7,820.00
51113500010050001519	ARCHIVERO	7,820.00
51113500010050001520	ARCHIVERO	7,820.00
51113500010050001521	ARCHIVERO	7,820.00
51113500010050001522	ARCHIVERO	7,820.00
51113500010050001523	ARCHIVERO	7,820.00
51113500010050001524	ARCHIVERO	7,820.00
51113500010050001525	ARCHIVERO	7,820.00
51113500010050001526	ARCHIVERO	7,820.00
51113500010050001527	ARCHIVERO	7,820.00
51113500010050000618	ARCHIVERO /Vertical/Metal//Gris/DE 5 GAVETAS/./../0 /	7,817.70
51113500010050000619	ARCHIVERO /Vertical/Metal//Gris/DE 5 GAVETAS/./../0 /	7,817.70
51113500010050000620	ARCHIVERO /Vertical/Metal//Gris/DE 5 GAVETAS/./../0 /	7,817.70
51113500010050001031	ARCHIVERO	7,817.70
51113500010050001032	ARCHIVERO	7,817.70
51113500010050001033	ARCHIVERO	7,817.70
51113500010050001034	ARCHIVERO	7,817.70
51113500010050001035	ARCHIVERO	7,817.70
51113500010050001036	ARCHIVERO	7,817.70
51113500010050001037	ARCHIVERO	7,817.70
51113500010050001038	ARCHIVERO	7,817.70
51113500010050001039	ARCHIVERO	7,817.70
51113500010050001040	ARCHIVERO	7,817.70
51113500010050001041	ARCHIVERO	7,817.70
51113500010050001042	ARCHIVERO	7,817.70
51113500010050001043	ARCHIVERO	7,817.70
51113500010050001044	ARCHIVERO	7,817.70
51113500010050001045	ARCHIVERO	7,817.70
51113500010050001046	ARCHIVERO	7,817.70
51113500010050001047	ARCHIVERO	7,817.70
51113500010050001048	ARCHIVERO	7,817.70
51113500010050001049	ARCHIVERO	7,817.70
51113500010050001050	ARCHIVERO	7,817.70
51113500010050001051	ARCHIVERO	7,817.70
51113500010050001052	ARCHIVERO	7,817.70
51113500010050001053	ARCHIVERO	7,817.70
51113500010050001054	ARCHIVERO	7,817.70
51113500010050001055	ARCHIVERO	7,817.70
51113500010050001056	ARCHIVERO	7,817.70
51113500010050001057	ARCHIVERO	7,817.70
51113500010050001058	ARCHIVERO	7,817.70
51113500010050001059	ARCHIVERO	7,817.70
51113500010050001060	ARCHIVERO	7,817.70
51113500010050001061	ARCHIVERO	7,817.70
51113500010050001062	ARCHIVERO	7,817.70
51113500010050001063	ARCHIVERO	7,817.70
51113500010050001064	ARCHIVERO	7,817.70
51113500010050001065	ARCHIVERO	7,817.70
51113500010050001066	ARCHIVERO	7,817.70
51113500010050001067	ARCHIVERO	7,817.70

Código	Descripción del Bien Mueble	Valor en libros
51113500010050001068	ARCHIVERO	7,817.70
51113500010050001069	ARCHIVERO	7,817.70
51113500010050001070	ARCHIVERO	7,817.70
51113500010050001071	ARCHIVERO	7,817.70
51113500010050001072	ARCHIVERO	7,817.70
51113500010050001073	ARCHIVERO	7,817.70
51113500010050001074	ARCHIVERO	7,817.70
51113500010050001075	ARCHIVERO	7,817.70
51113500010050001076	ARCHIVERO	7,817.70
51113500010050001077	ARCHIVERO	7,817.70
51113500010050001078	ARCHIVERO	7,817.70
51113500010050001079	ARCHIVERO	7,817.70
51113500010050001080	ARCHIVERO	7,817.70
51113500010050001081	ARCHIVERO	7,817.70
51113500010050001082	ARCHIVERO	7,817.70
51113500010050001083	ARCHIVERO	7,817.70
51113500010050001084	ARCHIVERO	7,817.70
51113500010050001085	ARCHIVERO	7,817.70
51113500010050001086	ARCHIVERO	7,817.70
51113500010050001087	ARCHIVERO	7,817.70
51113500010050001088	ARCHIVERO	7,817.70
51113500010050001089	ARCHIVERO	7,817.70
51113500010050001090	ARCHIVERO	7,817.70
51113500010050001091	ARCHIVERO	7,817.70
51113500010050001092	ARCHIVERO	7,817.70
51113500010050001093	ARCHIVERO	7,817.70
51113500010050001094	ARCHIVERO	7,817.70
51113500010050001095	ARCHIVERO	7,817.70
51113500010050001096	ARCHIVERO	7,817.70
51113500010050001097	ARCHIVERO	7,817.70
51113500010050001098	ARCHIVERO	7,817.70
51913500051020000107	PANTALLA	7,800.00
56513500280320000004	DVR	7,777.00
51113500010270000090	CREDENZA	7,770.84
51113500010270000092	CREDENZA	7,770.84
51113500010270000093	CREDENZA	7,770.84
51113500010270000094	CREDENZA	7,770.84
51113500010270000095	CREDENZA	7,770.84
51113500010270000096	CREDENZA	7,770.84
56413500270010000001	AIRE ACONDICIONADO/Electrico (a)/Metal//CAFE/Fijo (a)/York/	7,700.00
56413500270010000003	AIRE ACONDICIONADO/Pared/Metal//Arena/Fijo (a)/./ /CONFORT/	7,700.00
56413500270010000093	AIRE ACONDICIONADOElectrico (a)MetalBlancoCONFORT	7,700.00
56413500270010000094	AIRE ACONDICIONADOTechoPLASTICOBlanco FREY VEN	7,700.00
51113500010050000743	ARCHIVERO /Vertical/Metal//Gris/De 3 Gavetas/././ /	7,692.35
51113500010050000747	ARCHIVERO /Vertical/Metal//Gris/DE 5 GAVETAS/././0 /	7,692.35
51113500010050000748	ARCHIVERO /Vertical/Metal//Gris/DE 5 GAVETAS/././0 /	7,692.35
51113500010050000749	ARCHIVERO /Vertical/Metal//Gris/DE 5 GAVETAS/././0 /	7,692.35
51113500010050000750	ARCHIVERO /Vertical/Metal//Gris/DE 5 GAVETAS/././0 /	7,692.35
51113500010050000751	ARCHIVERO /Vertical/Metal//Gris/DE 5 GAVETAS/././0 /	7,692.35
51113500010050000752	ARCHIVERO /Vertical/Metal//Gris/DE 5 GAVETAS/././0 /	7,692.35
51113500010050000753	ARCHIVERO /Vertical/Metal//Gris/DE 5 GAVETAS/././0 /	7,692.35
56513500281040000368	TELEFONO/INALAMBRIC0/////CISCO SYSTEM/Modelo:7925G/Serie:IAC	7,650.00
51113500010660000016	MODULO /Trabajo/MDF /Laminado /CAFE/C/Archivero/././0 /	7,500.00
51113500010660000017	MODULO /Trabajo/MDF /Laminado /CAFE/C/Archivero/./DE 3 GAVET	7,500.00
51113500010660000018	MODULO /Trabajo/MDF /Laminado /CAFE/C/Archivero/././0 /	7,500.00
51113500010660000019	MODULO /Trabajo/MDF /Laminado /CAFE/C/Archivero/./DE 3 CAJ	7,500.00
51113500010660000020	MODULO /Trabajo/MDF /Laminado /Negro/Verde/C/Archivero/./.	7,500.00
51113500010660000021	MODULO /Trabajo/MDF /Laminado /CAFE/C/Archivero/./DE 3 GAVET	7,500.00
56113500240260000001	MAQUINA PODADORA/MOTOR A GASOLINA/Metal///./HUSVARNA /Mod.R1	7,480.00
51113500010220000008	CONJUNTO	7,458.80
51113500010240000001	CONJUNTO EJECUTIVO	7,458.80
51113500010240000002	CONJUNTO EJECUTIVO	7,458.80
51113500010240000003	CONJUNTO EJECUTIVO	7,458.80
51113500010240000004	CONJUNTO EJECUTIVO	7,458.80
51113500010240000005	CONJUNTO EJECUTIVO	7,458.80
51113500010240000006	CONJUNTO EJECUTIVO	7,458.80
51113500010240000007	CONJUNTO EJECUTIVO	7,458.80
51113500010240000008	CONJUNTO EJECUTIVO	7,458.80
51113500010240000009	CONJUNTO EJECUTIVO	7,458.80
51113500010240000010	CONJUNTO EJECUTIVO	7,458.80
51113500010240000011	CONJUNTO EJECUTIVO	7,458.80
51113500010240000012	CONJUNTO EJECUTIVO	7,458.80
51113500010240000013	CONJUNTO EJECUTIVO	7,458.80

Código	Descripción del Bien Mueble	Valor en libros
51113500010240000014	CONJUNTO EJECUTIVO	7,458.80
51113500010240000015	CONJUNTO EJECUTIVO	7,458.80
51113500010240000016	CONJUNTO EJECUTIVO	7,458.80
51113500010240000018	CONJUNTO EJECUTIVO	7,458.80
51113500010240000019	CONJUNTO EJECUTIVO	7,458.80
51113500010240000020	CONJUNTO EJECUTIVO	7,458.80
51113500010240000023	CONJUNTO EJECUTIVO	7,458.80
51113500010240000024	CONJUNTO EJECUTIVO	7,458.80
51113500010240000025	CONJUNTO EJECUTIVO	7,458.80
51113500010240000026	CONJUNTO EJECUTIVO	7,458.80
51113500010240000027	CONJUNTO EJECUTIVO	7,458.80
51113500010240000028	CONJUNTO EJECUTIVO	7,458.80
51113500010240000029	CONJUNTO EJECUTIVO	7,458.80
51113500010240000030	CONJUNTO EJECUTIVO	7,458.80
51113500010240000031	CONJUNTO EJECUTIVO	7,458.80
51113500010240000032	CONJUNTO EJECUTIVO	7,458.80
51113500010240000035	CONJUNTO EJECUTIVO	7,458.80
51113500010240000017	CONJUNTO EJECUTIVO	7,458.00
56113500240040000006	Bomba de Riego	7,424.00
51913500050770000001	HORNO DE MICROHONDAS/Electronico (a)/Metal//Blanco/./LG/Mode	7,394.50
51113500010630000223	MESA DE TRABAJO	7,350.00
51513500040630000003	IMPRESORA MULTIFUNCIONAL///GRIS/NEGRO//H. P./Modelo:OFFCIE	7,269.72
51513500040180000239	C.P.U./Electronico (a)///NEGRO/./ACERModelo ASPIRE M3970Seri	7,137.00
51113500010050000606	ARCHIVERO /Vertical/Metal//Gris/DE 5 GAVETAS/./../0 /	7,026.50
51113500010050000607	ARCHIVERO /Vertical/Metal//Gris/DE 5 GAVETAS/./../0 /	7,026.50
51113500010050000608	ARCHIVERO /Vertical/Metal//Gris/DE 5 GAVETAS/./../0 /	7,026.50
51113500010050000609	ARCHIVERO /Vertical/Metal//Gris/DE 5 GAVETAS/./../0 /	7,026.50
51113500010050000610	ARCHIVERO /Vertical/Metal//Gris/DE 5 GAVETAS/./../0 /	7,026.50
51113500010050000713	ARCHIVERO /Vertical/Metal//Gris/DE 5 GAVETAS/./../0 /	7,026.50
51113500010050000714	ARCHIVERO /Vertical/Metal//Gris/DE 5 GAVETAS/./../0 /	7,026.50
51113500010050000715	ARCHIVERO /Vertical/Metal//Gris/DE 5 GAVETAS/./../0 /	7,026.50
51113500010050000716	ARCHIVERO /Vertical/Metal//Gris/DE 5 GAVETAS/./../0 /	7,026.50
51113500010050000717	ARCHIVERO /Vertical/Metal//Gris/DE 5 GAVETAS/./../0 /	7,026.50
51113500010050000718	ARCHIVERO /Vertical/Metal//Gris/DE 5 GAVETAS/./../0 /	7,026.50
51113500010050000719	ARCHIVERO /Vertical/Metal//Gris/DE 5 GAVETAS/./../0 /	7,026.50
51113500010050000720	ARCHIVERO /Vertical/Metal//Gris/DE 5 GAVETAS/./../0 /	7,026.50
51113500010050000722	ARCHIVERO /Vertical/Metal//Gris/DE 5 GAVETAS/./../0 /	7,026.50
51113500010050000723	ARCHIVERO /Vertical/Metal//Gris/DE 5 GAVETAS/./../ /	7,026.50
51113500010050000724	ARCHIVERO /Vertical/Metal//Gris/DE 5 GAVETAS/./../0 /	7,026.50
51113500010050000727	ARCHIVERO /Vertical/Metal//Gris/DE 5 GAVETAS/./../ /	7,026.50
51113500010050000728	ARCHIVERO /Vertical/Metal//Gris/DE 5 GAVETAS/./../ /	7,026.50
51113500010660000043	MODULO /EJECUTIVO (a)/Laminado Plastico/FORMAICA/Natural/./.	7,000.00
51113500010520000145	LIBREROVerticalAGLOMERADOCAFECON PUERTASENTREPAÑOS 22	7,000.00
51213500020070000001	Aspiradora//////MAID 250112060091 /	7,000.00
56413500270010000016	AIRE ACONDICIONADO	7,000.00
56413500270010000017	AIRE ACONDICIONADO	7,000.00
56413500270010000018	AIRE ACONDICIONADO	7,000.00
56413500270010000019	AIRE ACONDICIONADO	7,000.00
56413500270010000020	AIRE ACONDICIONADO	7,000.00
56413500270010000021	AIRE ACONDICIONADO	7,000.00
56413500270010000022	AIRE ACONDICIONADO	7,000.00
56413500270010000023	AIRE ACONDICIONADO	7,000.00
56413500270010000024	AIRE ACONDICIONADO	7,000.00
56413500270010000025	AIRE ACONDICIONADO	7,000.00
56413500270010000026	AIRE ACONDICIONADO	7,000.00
56413500270010000027	AIRE ACONDICIONADO	7,000.00
56413500270010000028	AIRE ACONDICIONADO	7,000.00
56413500270010000029	AIRE ACONDICIONADO	7,000.00
56413500270010000030	AIRE ACONDICIONADO	7,000.00
56413500270010000031	AIRE ACONDICIONADO	7,000.00
56413500270010000032	AIRE ACONDICIONADO	7,000.00
56413500270010000033	AIRE ACONDICIONADO	7,000.00
56413500270010000034	AIRE ACONDICIONADO	7,000.00
56413500270010000035	AIRE ACONDICIONADO	7,000.00
56413500270010000036	AIRE ACONDICIONADO	7,000.00
56413500270010000037	AIRE ACONDICIONADO	7,000.00
56413500270010000038	AIRE ACONDICIONADO	7,000.00
56413500270010000039	AIRE ACONDICIONADO	7,000.00
56413500270010000040	AIRE ACONDICIONADO	7,000.00
56413500270010000041	AIRE ACONDICIONADO	7,000.00
56413500270010000042	AIRE ACONDICIONADO	7,000.00
56413500270010000043	AIRE ACONDICIONADO	7,000.00
56413500270010000044	AIRE ACONDICIONADO	7,000.00

Código	Descripción del Bien Mueble	Valor en libros
56413500270010000045	AIRE ACONDICIONADO	7,000.00
56413500270010000046	AIRE ACONDICIONADO	7,000.00
56413500270010000047	AIRE ACONDICIONADO	7,000.00
56413500270010000048	AIRE ACONDICIONADO	7,000.00
56413500270010000049	AIRE ACONDICIONADO	7,000.00
56413500270010000050	AIRE ACONDICIONADO	7,000.00
56413500270010000051	AIRE ACONDICIONADO	7,000.00
56413500270010000052	AIRE ACONDICIONADO	7,000.00
56413500270010000053	AIRE ACONDICIONADO	7,000.00
56413500270010000054	AIRE ACONDICIONADO	7,000.00
56413500270010000055	AIRE ACONDICIONADO	7,000.00
56413500270010000056	AIRE ACONDICIONADO	7,000.00
56413500270010000057	AIRE ACONDICIONADO	7,000.00
56413500270010000058	AIRE ACONDICIONADO	7,000.00
56413500270010000059	AIRE ACONDICIONADO	7,000.00
56413500270010000060	AIRE ACONDICIONADO	7,000.00
56413500270010000061	AIRE ACONDICIONADO	7,000.00
56413500270010000062	AIRE ACONDICIONADO	7,000.00
56413500270010000063	AIRE ACONDICIONADO	7,000.00
56413500270010000064	AIRE ACONDICIONADO	7,000.00
56413500270010000065	AIRE ACONDICIONADO	7,000.00
56413500270010000066	AIRE ACONDICIONADO	7,000.00
56413500270010000067	AIRE ACONDICIONADO	7,000.00
56413500270010000068	AIRE ACONDICIONADO	7,000.00
56413500270010000069	AIRE ACONDICIONADO	7,000.00
56413500270010000070	AIRE ACONDICIONADO	7,000.00
56413500270010000071	AIRE ACONDICIONADO	7,000.00
56413500270010000072	AIRE ACONDICIONADO	7,000.00
56413500270010000073	AIRE ACONDICIONADO	7,000.00
56413500270010000074	AIRE ACONDICIONADO	7,000.00
56413500270010000075	AIRE ACONDICIONADO	7,000.00
56413500270010000076	AIRE ACONDICIONADO	7,000.00
56413500270010000077	AIRE ACONDICIONADO	7,000.00
56413500270010000078	AIRE ACONDICIONADO	7,000.00
56413500270010000079	AIRE ACONDICIONADO	7,000.00
56413500270010000080	AIRE ACONDICIONADO	7,000.00
56413500270010000081	AIRE ACONDICIONADO	7,000.00
56413500270010000082	AIRE ACONDICIONADO	7,000.00
56413500270010000083	AIRE ACONDICIONADO	7,000.00
56413500270010000084	AIRE ACONDICIONADO	7,000.00
56413500270010000085	AIRE ACONDICIONADO	7,000.00
56413500270010000086	AIRE ACONDICIONADO	7,000.00
56413500270010000087	AIRE ACONDICIONADO	7,000.00
56413500270010000088	AIRE ACONDICIONADO	7,000.00
56413500270010000089	AIRE ACONDICIONADO	7,000.00
56413500270010000090	AIRE ACONDICIONADO	7,000.00
51510600040610000042	Impresora	6,990.00
56613500292790000001	MULTI-AMPERIMETRO/DE GANCHO///Amarillo/./FLUKE/Mod 337/97690	6,910.35
51513500040610000562	IMPRESORA/LASER MONOCROMATICO/PLASTICO//Gris//LEXMARK/Modelo	6,902.00
51513500040610000566	IMPRESORA/LASER MONOCROMATICO/PLASTICO//Gris//LEXMARK/Modelo	6,902.00
51513500040610000627	IMPRESORA	6,902.00
52313500080100000131	CAMARA FOTOGRAFICA /DIGITAL///NEGRO/./SONY/Modelo Cyber-Shot	6,891.56
51113500010350000912	ESCRITORIO	6,879.99
51113500010940016083	SILLA	6,839.99
51113500010940016084	SILLA	6,839.99
51113500010940016085	SILLA	6,839.99
51113500010940016086	SILLA	6,839.99
51113500010940016087	SILLA	6,839.99
51113500010940016088	SILLA	6,839.99
51113500010940016355	SILLA	6,839.99
51113500010940016356	SILLA	6,839.99
51113500010940016357	SILLA	6,839.99
51113500010940016358	SILLA	6,839.99
51113500010940016359	SILLA	6,839.99
51113500010940016360	SILLA	6,839.99
51513500040850000794	MONITOR	6,815.23
51113500010680000001	MODULO DE RECEPCION //MDF /Laminado /Beige/CON 3 ARCHIVEROS/	6,774.40
51113500010680000015	MODULO DE RECEPCION	6,774.40
51113500010680000016	MODULO DE RECEPCION	6,774.40
51113500010350000901	ESCRITORIO	6,739.99
51113500010350000902	ESCRITORIO	6,739.99
51113500010350000903	ESCRITORIO	6,739.99
51113500010350000904	ESCRITORIO	6,739.99

Código	Descripción del Bien Mueble	Valor en libros
51113500010350000905	ESCRITORIO	6,739.99
51113500010350000906	ESCRITORIO	6,739.99
51113500010350000907	ESCRITORIO	6,739.99
51113500010350000908	ESCRITORIO	6,739.99
51113500010350000909	ESCRITORIO	6,739.99
51113500010350000910	ESCRITORIO	6,739.99
51213500021390001660	MESA	6,704.80
51213500021390001661	MESA	6,704.80
56510600280520000001	Fax	6,614.00
51510600040610000040	Impresora	6,555.62
51510600040610000037	Impresora	6,555.62
51510600040610000038	Impresora	6,555.62
51510600040610000039	Impresora	6,555.62
51510600040610000041	Impresora	6,555.62
51913500050230000003	Caja Fuerte/Blindada/Metal///./MOSLER/DE 60X41X41/./ /	6,549.25
51113500010350000729	ESCRITORIO /Conjunto Penisular/MDF /Laminado /CAFE/C/Archive	6,544.83
51113500010350000761	ESCRITORIO	6,544.65
51213500640000001	MUEBLE ESPECIAL PARA CAFÉ	6,514.56
56913500320040000001	SENSOR/DE HUMO/PLASTICO//Blanco/./APC/Modelo:NBES0307/Serie:	6,511.47
56913500320040000002	SENSOR/DE HUMO/PLASTICO//Blanco/./APC/Modelo:NBES0307/Serie:	6,511.47
56913500320040000003	SENSOR/DE HUMO/PLASTICO//Blanco/./APC/Modelo:NBES0307/Serie:	6,511.47
56513500281040000198	TELEFONO/SECRETARIAL/PLASTICO//NEGRO/./CISCO SYSTEMModelo 79	6,509.81
56513500281040000448	TELEFONO	6,509.81
56213500250220000001	Compresora/Electrico (a)/Metal//Gris/./Airless /	6,500.00
51113500010680000021	MODULO DE RECEPCION	6,494.84
56113500240260000004	MAQUINA PODADORA/Extencion/Metal//Rojo/./SHINDAWA /0045707	6,494.00
56113500240090000001	DESBROZADORA/PORTATIL////./HondaModelo UMK 435 /	6,480.00
51113500010870000002	Reloj Checador/Electronico (a)/Metal///./Lathem/LTTNC/U-1123	6,454.95
51113500010270000016	CREDENZA /SECRETARIAL/Metal/Laminado /CAFE CLARO/de 6 Charol	6,435.68
51213500021810000034	REFRIGERADOR	6,385.80
51513500041340000264	SWITCH	6,380.00
51113500010520000087	LIBRERO /MODULAR/Melamina//Blanco/./AT-900/./0 /	6,351.58
56513500281040000860	TELEFONO	6,350.00
56513500281040000860	TELEFONO	6,350.00
51913500050740000001	GRABADORA/DVD Y VHS/Metal//Gris/./SONY/modelo RDR-VX500/Seri	6,298.55
52313500080100000128	CAMARA FOTOGRAFICA /DIGITAL///Gris/./SONY/DSC-H1/5425945/ /	6,260.00
51113500010940016116	SILLA	6,259.99
51113500010940016117	SILLA	6,259.99
51113500010940016118	SILLA	6,259.99
51113500010940016119	SILLA	6,259.99
51113500010940016120	SILLA	6,259.99
51113500010940016121	SILLA	6,259.99
51113500010940016122	SILLA	6,259.99
51113500010940016123	SILLA	6,259.99
51113500010940016124	SILLA	6,259.99
51113500010940016125	SILLA	6,259.99
51113500010940016126	SILLA	6,259.99
51113500010940016127	SILLA	6,259.99
51113500010940016128	SILLA	6,259.99
51113500010940016129	SILLA	6,259.99
51113500010940016130	SILLA	6,259.99
51113500010940016131	SILLA	6,259.99
51113500010940016132	SILLA	6,259.99
51113500010940016133	SILLA	6,259.99
51113500010940016134	SILLA	6,259.99
51113500010940016135	SILLA	6,259.99
51113500010940016136	SILLA	6,259.99
51113500010940016137	SILLA	6,259.99
51113500010940016138	SILLA	6,259.99
51113500010940016139	SILLA	6,259.99
51113500010940016140	SILLA	6,259.99
51113500010940016141	SILLA	6,259.99
51113500010940016142	SILLA	6,259.99
51113500010940016143	SILLA	6,259.99
51113500010940016144	SILLA	6,259.99
51113500010940016145	SILLA	6,259.99
51113500010940016146	SILLA	6,259.99
51113500010940016147	SILLA	6,259.99
51113500010940016148	SILLA	6,259.99
51113500010940016149	SILLA	6,259.99
51113500010940016150	SILLA	6,259.99
51113500010940016151	SILLA	6,259.99
51113500010940016152	SILLA	6,259.99

Código	Descripción del Bien Mueble	Valor en libros
51113500010940016153	SILLA	6,259.99
51113500010940016154	SILLA	6,259.99
51113500010940016155	SILLA	6,259.99
51113500010940016156	SILLA	6,259.99
51113500010940016157	SILLA	6,259.99
51113500010940016158	SILLA	6,259.99
51113500010940016159	SILLA	6,259.99
51113500010940016160	SILLA	6,259.99
51113500010940016161	SILLA	6,259.99
51113500010940016162	SILLA	6,259.99
51113500010940016163	SILLA	6,259.99
51113500010940016164	SILLA	6,259.99
51113500010940016165	SILLA	6,259.99
51113500010940016166	SILLA	6,259.99
51113500010940016173	SILLA	6,259.99
51113500010940016181	SILLA	6,259.99
51113500010940016195	SILLA	6,259.99
51113500010940016196	SILLA	6,259.99
51113500010940016197	SILLA	6,259.99
51113500010940016199	SILLA	6,259.99
51113500010940016200	SILLA	6,259.99
51113500010940016201	SILLA	6,259.99
51113500010940016202	SILLA	6,259.99
51113500010940016203	SILLA	6,259.99
51113500010940016204	SILLA	6,259.99
51113500010940016205	SILLA	6,259.99
51113500010940016206	SILLA	6,259.99
51113500010940016207	SILLA	6,259.99
51113500010940016208	SILLA	6,259.99
51113500010940016209	SILLA	6,259.99
51113500010940016210	SILLA	6,259.99
51113500010940016211	SILLA	6,259.99
51113500010940016212	SILLA	6,259.99
51113500010940016213	SILLA	6,259.99
51113500010940016214	SILLA	6,259.99
51113500010940016215	SILLA	6,259.99
51113500010940016216	SILLA	6,259.99
51113500010940016217	SILLA	6,259.99
51113500010940016218	SILLA	6,259.99
51113500010940016219	SILLA	6,259.99
51113500010940016220	SILLA	6,259.99
51113500010940016221	SILLA	6,259.99
51113500010940016222	SILLA	6,259.99
51113500010940016223	SILLA	6,259.99
51113500010940016224	SILLA	6,259.99
51113500010940016225	SILLA	6,259.99
51113500010940016226	SILLA	6,259.99
51113500010940016227	SILLA	6,259.99
51113500010940016228	SILLA	6,259.99
51113500010940016229	SILLA	6,259.99
51113500010940016230	SILLA	6,259.99
51113500010940016231	SILLA	6,259.99
51113500010940016232	SILLA	6,259.99
51113500010940016233	SILLA	6,259.99
51113500010940016234	SILLA	6,259.99
51113500010940016235	SILLA	6,259.99
51113500010940016236	SILLA	6,259.99
51113500010940016237	SILLA	6,259.99
51113500010940016238	SILLA	6,259.99
51113500010940016239	SILLA	6,259.99
51113500010940016240	SILLA	6,259.99
51113500010940016241	SILLA	6,259.99
51113500010940016242	SILLA	6,259.99
51113500010940016243	SILLA	6,259.99
51113500010940016244	SILLA	6,259.99
51113500010940016245	SILLA	6,259.99
51113500010940016246	SILLA	6,259.99
51113500010940016247	SILLA	6,259.99
51113500010940016248	SILLA	6,259.99
51113500010940016249	SILLA	6,259.99
51113500010940016250	SILLA	6,259.99
51113500010940016251	SILLA	6,259.99
51113500010940016252	SILLA	6,259.99

Código	Descripción del Bien Mueble	Valor en libros
51113500010940016253	SILLA	6,259.99
51113500010940016254	SILLA	6,259.99
51113500010940016255	SILLA	6,259.99
51113500010940016256	SILLA	6,259.99
51113500010940016257	SILLA	6,259.99
51113500010940016258	SILLA	6,259.99
51513500040610000561	IMPRESORA/Multifuncional////./SAMSUNG/Modelo:SL-M4072FD/Seri	6,214.12
51213500021810000033	REFRIGERADOR	6,199.01
51213500020340000004	CAFETERA /Electronico (a)/Aluminio//Aluminio/./INTERNACIONAL	6,160.01
56610600291740000002	Esmeriladora	6,154.86
51113500010370000002	ESCRITORIO SUSTENTADO	6,144.52
51113500010370000003	ESCRITORIO SUSTENTADO	6,144.52
51113500010370000004	ESCRITORIO SUSTENTADO	6,144.52
51113500010370000005	ESCRITORIO SUSTENTADO	6,144.52
51113500010370000006	ESCRITORIO SUSTENTADO	6,144.52
51113500010370000007	ESCRITORIO SUSTENTADO	6,144.52
51113500010370000008	ESCRITORIO SUSTENTADO	6,144.52
51113500010370000009	ESCRITORIO SUSTENTADO	6,144.52
51113500010370000010	ESCRITORIO SUSTENTADO	6,144.52
52113500060090000098	CAÑON PROYECTOR	6,121.32
52113500060090000099	CAÑON PROYECTOR	6,121.32
52113500060090000100	CAÑON PROYECTOR	6,121.32
563109002650080000001	DRAGA	8,915,004.00
563109002650080000002	DRAGA	8,915,004.00
563109002650090000029	TRACTOR	6,728,000.00
563109002650090000013	TRACTOR	3,668,500.00
563109002650090000028	TRACTOR	3,140,120.00
563109002650090000026	TRACTOR	2,806,608.00
563109002650090000027	TRACTOR	2,806,608.00
563109002650090000016	TRACTOR	2,748,060.00
563109002650090000018	TRACTOR	2,748,060.00
563109002650090000019	TRACTOR	2,748,060.00
563109002650090000020	TRACTOR	2,748,060.00
563109002650090000021	TRACTOR	2,748,060.00
563109002650090000022	TRACTOR	2,748,060.00
563109002650090000023	TRACTOR	2,748,060.00
563109002650090000024	TRACTOR	2,748,060.00
563109002650090000025	TRACTOR	2,748,060.00
563109002650090000010	TRACTOR	1,868,060.00
563109002650090000011	TRACTOR	1,868,060.00
563109002650090000012	TRACTOR	1,868,060.00
563109002650130000005	EXCAVADORA	1,793,162.00
563109002650130000006	EXCAVADORA	1,793,162.00
563109002650130000007	EXCAVADORA	1,793,162.00
563109002650130000008	EXCAVADORA	1,793,162.00
563109002650130000009	EXCAVADORA	1,793,162.00
563109002650130000010	EXCAVADORA	1,793,162.00
563109002650130000011	EXCAVADORA	1,793,162.00
563109002650130000012	EXCAVADORA	1,793,162.00
563109002650130000013	EXCAVADORA	1,793,162.00
563109002650130000014	EXCAVADORA	1,793,162.00
563109002650130000015	EXCAVADORA	1,793,162.00
563109002650130000016	EXCAVADORA	1,793,162.00
563109002650130000017	EXCAVADORA	1,793,162.00
563109002650130000018	EXCAVADORA	1,793,162.00
563109002650120000008	CARGADOR	1,628,198.52
563109002650120000009	CARGADOR	1,628,198.52
563109002650120000010	CARGADOR	1,628,198.52
563109002650120000011	CARGADOR	1,628,198.52
563109002650120000012	CARGADOR	1,628,198.52
563109002650120000013	CARGADOR	1,628,198.52
563109002650120000014	CARGADOR	1,628,198.52
563109002650120000015	CARGADOR	1,628,198.52
563109002650120000016	CARGADOR	1,628,198.52
563109002650120000017	CARGADOR	1,628,198.52
563109002650120000018	CARGADOR	1,628,198.52
563109002650120000019	CARGADOR	1,628,198.52
561109002401400000003	EQUIPO DE BOMBEO DE TODO TIPO DE AUTOMATICO, METAL, ARMADO 6	1,130,270.73
561109002401500000004	EQUIPO DE RIEGO AUTOMATICO DE METAL ARMADO AGROPARQUE MAZAMI	1,024,125.14
561109002401500000003	EQUIPO DE RIEGO AUTOMATICO, METAL ARMADA, 605-08-071-0005, A	1,024,125.14
563109002650090000015	TRACTOR	1,004,069.60
561109002401400000001	"EQUIPO DE BOMBEO DE TODO TIPO AUTOMATICO, 605-08-071-0003,	935,902.15
561109002401400000002	EQUIPO DE BOMBEO DE TODO TIPO AUTOMATICO, 605-08-071-0004, E	935,902.15

Código	Descripción del Bien Mueble	Valor en libros
54110900120090000003	CAMION DE CARGA (DE TODO TIPO)	817,368.00
54110900120090000010	CAMION DE CARGA (DE TODO TIPO)	762,043.30
54110900120090000012	CAMION DE CARGA (DE TODO TIPO)	762,043.30
54110900120090000094	CAMION DE CARGA (DE TODO TIPO)	762,043.30
54110900120090000096	CAMION DE CARGA (DE TODO TIPO)	762,043.30
56310900265013000004	EXCAVADORA	759,508.93
54110900120090000022	CAMION DE CARGA (DE TODO TIPO)	753,694.09
54110900120090000024	CAMION DE CARGA (DE TODO TIPO)	753,694.09
54110900120090000042	CAMION DE CARGA (DE TODO TIPO)	753,694.09
54110900120090000044	CAMION DE CARGA (DE TODO TIPO)	753,694.09
54110900120090000046	CAMION DE CARGA (DE TODO TIPO)	753,694.09
54110900120090000048	CAMION DE CARGA (DE TODO TIPO)	753,694.09
54110900120090000050	CAMION DE CARGA (DE TODO TIPO)	753,694.09
54110900120090000052	CAMION DE CARGA (DE TODO TIPO)	753,694.09
54110900120090000054	CAMION DE CARGA (DE TODO TIPO)	753,694.09
54110900120090000056	CAMION DE CARGA (DE TODO TIPO)	753,694.09
54110900120090000058	CAMION DE CARGA (DE TODO TIPO)	753,694.09
54110900120090000007	CAMION DE CARGA (DE TODO TIPO)	753,694.09
54110900120090000060	CAMION DE CARGA (DE TODO TIPO)	753,694.09
54110900120090000062	CAMION DE CARGA (DE TODO TIPO)	753,694.09
54110900120090000064	CAMION DE CARGA (DE TODO TIPO)	753,694.09
54110900120090000066	CAMION DE CARGA (DE TODO TIPO)	753,694.09
54110900120090000097	CAMION DE CARGA (DE TODO TIPO)	753,694.09
54110900120090000076	CAMION DE CARGA (DE TODO TIPO)	753,694.09
54110900120090000078	CAMION DE CARGA (DE TODO TIPO)	753,694.09
54110900120090000080	CAMION DE CARGA (DE TODO TIPO)	753,694.09
54110900120090000084	CAMION DE CARGA (DE TODO TIPO)	753,694.09
54110900120090000082	CAMION DE CARGA (DE TODO TIPO)	753,694.09
54110900120090000086	CAMION DE CARGA (DE TODO TIPO)	753,694.09
54110900120090000088	CAMION DE CARGA (DE TODO TIPO)	753,694.09
54110900120090000092	CAMION DE CARGA (DE TODO TIPO)	753,694.09
54110900120090000070	CAMION DE CARGA (DE TODO TIPO)	753,694.09
54110900120090000068	CAMION DE CARGA (DE TODO TIPO)	753,694.09
54140900150010000002	VEHÍCULOS Y EQUIPO TERRESTRES, DESTINADOS A SERVIDORES PÚBLI	747,116.00
56310900265009000007	TRACTOR	651,132.99
54110900120130000002	GRUA.TODO TIPO	626,056.74
56310900265015000008	MARTILLO	624,312.00
54110900120100000237	CAMIONETA	582,600.00
54110900120090000028	CAMION DE CARGA (DE TODO TIPO)	582,500.74
54110900120090000030	CAMION DE CARGA (DE TODO TIPO)	582,500.74
56310900265009000005	TRACTOR	571,175.00
56310900265009000006	TRACTOR	571,175.00
56310900265015000007	MARTILLO	565,500.00
56310900265009000002	TRACTOR	565,429.15
56310900265009000004	TRACTOR	564,235.65
56310900265009000001	TRACTOR	563,553.65
56610900290380000009	BOMBA CENTRIFUGA	557,032.00
54210900160070000017	REMOLQUE	547,836.10
54110900120100000252	CAMIONETA	490,289.00
54140900150010000004	VEHÍCULOS Y EQUIPO TERRESTRES, DESTINADOS A SERVIDORES PÚBLI	453,495.04
54110900120190000001	PIPA	453,495.04
54110900120100000254	CAMIONETA	450,289.00
54110900120100000231	CAMIONETA	430,289.00
54110900120090000016	CAMION DE CARGA (DE TODO TIPO)	424,001.74
54110900120090000018	CAMION DE CARGA (DE TODO TIPO)	424,001.74
54110900120090000020	CAMION DE CARGA (DE TODO TIPO)	424,001.74
54110900120090000002	CAMION DE CARGA (DE TODO TIPO)	424,001.74
54110900120090000026	CAMION DE CARGA (DE TODO TIPO)	424,001.74
54110900120090000034	CAMION DE CARGA (DE TODO TIPO)	424,001.74
54110900120090000032	CAMION DE CARGA (DE TODO TIPO)	424,001.74
54110900120090000006	CAMION DE CARGA (DE TODO TIPO)	424,001.74
54110900120090000040	CAMION DE CARGA (DE TODO TIPO)	424,001.74
54110900120090000036	CAMION DE CARGA (DE TODO TIPO)	415,000.00
54110900120090000038	CAMION DE CARGA (DE TODO TIPO)	415,000.00
51510900041320000001	PARA ARCHIVO DE FIGURAS DE HERRAR Y CREDENCIALIZACION DE PRO	401,054.40
56210900250670000002	"SISTEMA DE FILTRACION COMPLETO, AUTOMATICO, 605-08-083-0001	379,287.83
56110900240150000002	EQUIPO DE RIEGO AUTOMATICO CABEZAL DE RIEGO NETAJET HIGT FLO	379,287.83
54110900120050000123	AUTOMOVIL	378,877.00
54110900120050000122	AUTOMOVIL	376,877.00
54110900120050000121	AUTOMOVIL	373,045.00
54110900120050000053	AUTOMOVIL	373,000.00
54110900120050000120	AUTOMOVIL	373,000.00
54110900120100000261	CAMIONETA	336,392.00

Código	Descripción del Bien Mueble	Valor en libros
54110900120100000264	CAMIONETA	336,392.00
54110900120100000263	CAMIONETA	336,392.00
54110900120100000260	CAMIONETA	336,392.00
54110900120100000262	CAMIONETA	336,392.00
54110900120100000255	CAMIONETA	336,392.00
54110900120100000256	CAMIONETA	336,392.00
54110900120100000257	CAMIONETA	336,392.00
54110900120100000258	CAMIONETA	336,392.00
54110900120100000259	CAMIONETA	336,392.00
54110900120100000266	CAMIONETA	336,392.00
54110900120100000267	CAMIONETA	336,392.00
54110900120100000268	CAMIONETA	336,392.00
54110900120100000269	CAMIONETA	336,392.00
54110900120100000270	CAMIONETA	336,392.00
54110900120100000271	CAMIONETA	336,392.00
54110900120100000230	CAMIONETA	312,584.00
54210900160070000011	REMOLQUE	304,750.00
54110900120100000239	CAMIONETA	294,955.99
54110900120100000247	CAMIONETA	289,800.00
54110900120100000150	CAMIONETA	260,000.00
54110900120100000206	CAMIONETA	256,320.00
563109002650090000017	TRACTOR	241,500.00
54110900120100000217	CAMIONETA	213,450.00
54110900120100000218	CAMIONETA	213,450.00
54110900120100000219	CAMIONETA	213,450.00
54110900120100000243	CAMIONETA	213,450.00
54110900120100000196	CAMIONETA	203,481.00
54110900120100000197	CAMIONETA	203,461.00
54110900120100000198	CAMIONETA	203,461.00
54110900120100000165	CAMIONETA	203,461.00
54110900120100000166	CAMIONETA	203,461.00
51910900051430000019	TANQUE MEZCLADOR DE 1000 L., 605-22-021-0050, UBICADO EN EL	195,483.03
56210900250670000003	SISTEMA DE FILTRACION COMPLETO, AUTOMATICO, 605-08-083-0002	186,817.74
56210900250670000004	SISTEMA DE FILTRACION COMPLETO, AUTOMATICO, 605-08-083-0003	186,817.74
56210900250670000006	SISTEMA DE FILTRACION COMPLETO AUTOMATICO METAL ARMADA 605-0	186,817.74
56710900304170000012	MEDIDORES DE AGUA, METAL 605-05-083-0009 EN EL AGROPARQUE MA	186,817.74
56210900250670000007	SISTEMA DE FILTRACION COMPLETO AUTOMATICO METAL ARMADA 605-0	186,817.74
56210900250670000005	SISTEMA DE FILTRACION COMPLETO, AUTOMATICO, METAL ARMADA 605	185,600.00
54110900120050000107	AUTOMOVIL	177,977.00
54110900120100000171	CAMIONETA	176,990.00
51510900040910000001	MULTIFUNCIONAL	176,320.00
51510900040630000005	IMPRESORA MULTIFUNCIONAL	176,320.00
51510900040630000006	IMPRESORA MULTIFUNCIONAL	176,320.00
54110900120050000101	AUTOMOVIL	176,118.00
54110900120050000102	AUTOMOVIL	176,118.00
54210900160070000007	REMOLQUE	175,480.00
54110900120100000189	CAMIONETA	169,607.00
54110900120100000200	CAMIONETA	160,167.00
54110900120100000225	CAMIONETA	158,656.00
54110900120100000168	CAMIONETA	158,656.00
54110900120100000169	CAMIONETA	158,656.00
54110900120100000213	CAMIONETA	158,656.00
54110900120100000227	CAMIONETA	152,500.00
54110900120100000245	CAMIONETA	152,500.00
53110900100210000002	LAMINAR PARA CULTIVO DE TEJIDOS ACERO INOXIDABLE FIJO 605-05	146,921.30
54110900120100000186	CAMIONETA	145,140.00
54110900120100000187	CAMIONETA	145,140.00
54110900120100000194	CAMIONETA	145,140.00
54110900120100000170	CAMIONETA	138,297.85
54110900120100000242	CAMIONETA	138,297.85
54110900120100000244	CAMIONETA	138,297.85
54110900120100000195	CAMIONETA	134,999.99
54110900120100000246	CAMIONETA	133,613.00
56610900292420000004	MAQUINA SOLDADORA MOTOR A DIESEL COLOR NEGRO CON ROJO EN RES	125,481.42
563109002650150000003	MARTILLO	121,325.00
563109002650150000004	MARTILLO	121,325.00
54110900120050000062	AUTOMOVIL	119,300.00
54110900120050000075	AUTOMOVIL	119,300.00
54110900120050000099	AUTOMOVIL	118,161.00
54110900120050000108	AUTOMOVIL	118,161.00
54110900120050000118	AUTOMOVIL	114,000.00
51210900020270000042	ROCIO OLMEDO CARRAZCO	111,438.16
54110900120050000104	AUTOMOVIL	110,680.00

Código	Descripción del Bien Mueble	Valor en libros
54110900120050000070	AUTOMOVIL	110,680.00
54110900120050000119	AUTOMOVIL	110,680.00
563109002650090000008	TRACTOR	109,250.00
56710900304170000007	"MEDIDOR DE AGUA 605-05-072-0038, EN EL MUNICIPIO DE ETZATLA	92,800.00
54110900120050000085	AUTOMOVIL	81,900.00
51910900051430000025	TANQUE AUTOMATICO, DE FERTILIZACION, POLIPROPILENO 605-22-02	81,200.00
51910900051430000014	TANQUE AUTOMATICO, DE FERTILIZACION, POLIPROPILENO 605-22-02	81,200.00
51910900051430000015	TANQUE AUTOMATICO, DE FERTILIZACION, POLIPROPILENO 605-22-02	81,200.00
51910900051430000016	TANQUE AUTOMATICO, DE FERTILIZACION, POLIPROPILENO 605-22-02	81,200.00
51910900051430000017	TANQUE AUTOMATICO, DE FERTILIZACION, POLIPROPILENO 605-22-02	81,200.00
53210900110190000001	ANALITICA ELECTRONICA PORTATIL PARA LABORATORIO 605-07-079-0	75,956.46
54910900210060000007	MOTOCICLETAS	75,500.00
51510900040730000082	LAP TOP	73,019.27
51510900040730000083	LAP TOP	73,019.27
54910900210060000003	MOTOCICLETAS	69,500.00
56720900310100000001	MOTOR GASOLINA DE 40 HP. NEGRO	68,500.00
51510900040290000001	COMPUTADORA IMAC	68,070.91
56610900292420000001	MAQUINA SOLDADORA	58,580.00
56710900304170000013	MEDIDORES DE AGUA DE CAUDAL 605-05-072-0038, PERTENECE A EQU	58,000.00
51210900020260000018	BOMBA DE AGUA, AMIAD SENCILLA 605-05-073-0033, PERTENECE A	58,000.00
51510900041360000002	TABLERO DE CONTROL, TIPOS 359 605-01-068-0027, PERTENECE A E	58,000.00
51510900041360000003	TABLERO DE CONTROL TIPOS 605-01-068-0028, PERTENECE A EQUIPO	58,000.00
54910900210060000005	MOTOCICLETAS	57,500.00
56610900291770000001	"ALTA 074 PESA 605-22-050-0003 UBICADA EN EL MPIO. DE ZA	52,799.72
51210900021810000029	REFRIGERADOR	43,095.00
51510900040660000001	IPAD	42,220.00
52310900080090000002	CAMARA DE VIDEO	41,706.64
51210900020260000016	BOMBA DE AGUA, DE 25HP 605-05-073-0041, UBICADO EN EL MPIO.	40,766.05
51210900020260000017	"BOMBA ELECTRICA DE 25HP 605-05-073-0040, PERTENECE A EQUIP	40,766.05
56610900292420000003	MAQUINA SOLDADORA ELÉCTRICA COLOR NEGRO CON ROJO CON CABLES,	39,750.90
56610900292420000005	SOLDADORA COLOR ROJO CON NEDRO CON SUS CABLES ELECTRICO EN R	39,750.90
51910900051430000047	JOSE LUIS RAMOS RUIZ	38,280.00
56610900290260000003	ARRANCADORES DE TENSION ,FIJO (A),ALTA 196, CON AUTOTRANFORM	35,500.00
56610900050970000003	ELECTRICO METAL AGROPARQUE ATOTONILCO 605-07-093-0007 DE 20	34,800.00
56610900050970000005	"ELECTRICO METAL AGROPARQUE MAZAMITLA 605-07-093-0009 ALTA 3	34,800.00
51510900041360000004	"TABLERO DE CONTROL ELECTRONICO 605-01-0680029 EN EL MUNICIP	34,800.00
56710900304170000008	MEDIDOR DE AGUA 605-05-072-0039, EN EL MUNICIPIO DE TAMAZULA	34,800.00
51510900041360000005	TABLERO DE CONTROL ELECTRICO, 605-01-068-0030, P/BOMBA DE 25	34,800.00
51510900041360000006	TABLERO DE CONTROL ELECTRICO, 605-01-068-0031, P/2BLOWER, EN	34,800.00
51510900041360000007	TABLERO DE CONTROL ELECTRONICO 605-01-0680032, EN EL MUNICIP	34,800.00
56710900304170000009	MEDIDORES DE AGUA, METAL 605-05-083-0010, EN EL AGROPARQUE M	34,800.00
56710900304170000011	"MEDIDORES DE AGUA, AUTOMATICO METAL ARMADA 605-05-083-0008	34,800.00
56710900304170000010	"MEDIDOR DE AGUA 605-05-072-0040, EN EL MUNICIPIO DE AUTLAN,	34,800.00
51510900041360000008	"TABLERO DE CONTROL ELECTRONICO 605-01-068-0033, EN EL MUNIC	34,800.00
56110900240450000001	TRACTOR PODADOR COLOR NEGRO/GASOLINA/MOTOR 2 CIL. EN V 24 HP	33,768.76
51910900050730000001	GENERADOR GASOLINA TRIFASICO 12.5 KVA MAX. 220 A 60 HZ 18H	32,402.98
51210900020230000015	,FIJO (A),ALTA 215, INCLUYE ACCESORIOS	32,305.50
51210900020230000016	,FIJO (A),ALTA 215, INCLUYE ACCESORIOS	32,305.50
51210900020230000017	,FIJO (A),ALTA 215, INCLUYE ACCESORIOS	32,305.50
51110900010790000002	SUSPENDIDO, AGLOMERADO, BLANCO, FIJO, DIAGONAL, 605-02-021-0	30,884.06
52110900060090000013	CAÑON PROYECTOR	29,095.26
56510900110000001	ESCANER	28,884.00
56510900110000002	ESCANER	28,884.00
56510900110000003	ESCANER	28,884.00
56510900110000004	ESCANER	28,884.00
56510900110000005	ESCANER	28,884.00
51510900040730000055	LAP TOP, PORTATIL, INALAMBRICA, PLASTICO GRIS, MOVIL, 605-10	27,065.03
56610900292420000007	,PORTATIL,ALTA 240 SOLDARORA PARA MEMBRANA DE PLASTICO, INCL	26,200.00
54510900200080000001	LANCHA FIBRA DE VIDRIO DE 22 FT. CON VIVERO Y ADECUACIONES P	26,000.01
51210900020230000008	FIJO (A), 55 HP-220V TRIFASICO,ALTA 300	24,505.00
51210900020230000002	"ELECTRÓNICO 605-08-056-0017 EN EL MUNICIPIO DE ETZATLAN, AL	23,200.00
51210900020230000003	DE AIRE, METAL ARMADO 605-08-056-0022 EN EL AGROPARQUE DE T	23,200.00
51210900020230000004	DE AIRE METAL ARMADO 605-08-056-0021 AGROPARQUE DE MAZAMITL	23,200.00
51210900020230000005	DE AGUA, METAL ARMADO 605-08-056-0020 EN EL AGROPARQUE DE AT	23,200.00
51210900020230000009	ELECTRICO, 605-08-0560018 UBICADO EN EL MPIO. DE TAMAZULA.	23,200.00
51210900020230000010	ELECTRICO, 605-08-0560019 UBICADO EN EL MPIO. DE AUTLAN. AL	23,200.00
56610900293730000001	TABLERO DE PRUEBA PARA MOTOR ELÉCTRICO METAL FIJO	23,000.00
54910900210060000006	MOTOCICLETAS	23,000.00
56210900220010000001	TANQUE ,FIJO (A),CAP 94,200 LTS, 10M DIA X 12M ALTO,ALTA 2	22,934.00
56210900220010000002	TANQUE ,FIJO (A),CAP 94,200 LTS, 10M DIA X 12M ALTO,ALTA 2	22,934.00
56210900220010000003	TANQUE ,FIJO (A),CAP 94,200 LTS, 10M DIA X 12M ALTO,ALTA 2	22,934.00
56210900220010000004	TANQUE ,FIJO (A),CAP 94,200 LTS, 10M DIA X 12M ALTO,ALTA 2	22,934.00
56210900250220000016	COMPRESORA	22,425.00

Código	Descripción del Bien Mueble	Valor en libros
53110900101090000001	OXIMETRO	21,451.11
53110900101090000002	OXIMETRO	21,451.11
53110900101090000003	OXIMETRO	21,451.11
56610900293740000001	TABLERO ELECTRICO PARA EXTRACTOR DE 50",FIJO (A),ALTA 273, D	21,207.28
56610900290380000002	FIJO (A),ALTA 300 INCLUYE KIT DE REPARACIÓN	20,706.00
53210900110020000004	AGITADOR ELECTRICO 605-07-002-0004, PARA LABORATORIO TIPO OR	20,106.48
56610900292540000002	MEDIDOR MULTIPARAMETRICO (PH, SALINIDAD, OXIGENO, CONDUCTIVI	19,171.44
56610900290370000021	BOMBA	18,444.24
56610900290370000022	BOMBA	18,444.24
56610900290980000001	PARA ENCENDIDO Y APAGADO,FIJO (A),ALTA 273, PARA EXTRACTOR D	18,177.66
56610900291050000011	,FIJO (A),ALTA 273, PARA EXTRACTOR DE 50"	18,177.66
56610900291050000012	,FIJO (A),ALTA 273, PARA EXTRACTOR DE 50"	18,177.66
56610900292010000006	METAL,PORTATIL,ALTA 245, MCA COMET, INCLUYE 40MTS MAGUERA US	17,675.50
51510900040300000001	LAP TOP, INTERMEDIA, PLATA, MACINTOSH	17,544.65
53210900111810000021	BLANCO TIPO BINOCULAR, 605-11-153-0020, ALTA 275.	17,513.73
51210900020230000006	TIPOS 605-08-056-0015, PERTENECE A EQUIPO DE RIEGO AUTOMATIZ	17,400.00
51210900020230000007	TIPOS 605-08-056-0016, PERTENECE A EQUIPO DE RIEGO AUTOMATIZ	17,400.00
51910900051430000020	TANQUE MEZCLADOR DE 1000 L., 605-22-021-0051, UBICADO EN EL	17,400.00
51910900051430000021	TANQUE MEZCLADOR DE 1000 L., 605-22-021-0052, UBICADO EN EL	17,400.00
51910900051430000022	TANQUE MEZCLADOR DE 1000 L., 605-22-021-0053, UBICADO EN EL	17,400.00
51910900051430000023	TANQUE MEZCLADOR DE 1000 L., 605-22-021-0054, UBICADO EN EL	17,400.00
51910900051430000024	TANQUE MEZCLADOR DE 1000 L., 605-22-021-0055, UBICADO EN EL	17,400.00
56710900300680000007	SOPLADOR	16,762.00
53110900100090000003	ALUMINIO PARA LABORATORIO, 605-11-020-0002, ALTA 275.	16,598.36
56610900291790000001	DE 50".,FIJO (A),ALTA 273, CON MARCO PARA 50"	16,208.41
56610900291790000002	DE 50".,FIJO (A),ALTA 273, CON MARCO PARA 50"	16,208.41
51510900040730000035	LAP TOP INTEL CORE 17-640M, 3.33GHZ.,PORTATIL,604-10-004-066	16,202.88
51510900040730000036	LAP TOP ,PORTATIL,INTEL CORE 17-640M, 333GHZ,ALTA 331 RESG	16,202.88
56110900240090000004	ELECTRICO, REVERSIBLE 41.5 CC., 2.5 HP, METAL, PLASTICO, ROJ	16,124.00
56110900240090000009	ELECTRICA, METAL, PLASTICO, 2.5HP, REVERSIBLE, 41.5 CC. 605-	16,124.00
56210900250600000033	MOTOBOMBA	16,000.00
51510900040730000058	ALTA 345	15,055.42
51510900040180000051	EN RESGUARDO DE LOPEZ VILLASEÑOR ANGEL HERIBERTO - CPU - ESC	14,321.35
51210900020230000013	BLOWER DE 1 HP ELECTRICO	13,976.38
51110900010310000062	ENGARGOLADORA	13,920.00
56610900290370000011	PARA LABORATORIO DE SERVICIO QUIMICO ELECTRICA PORTATIL 605	13,819.13
51510900040730000037	LAP TOP RECUBRIMIENTO COLOR NEGRO	13,720.42
51510900040730000032	LAP TOP, TIPOS MATERIAL RECUBRIMIENTO NEGRO, SAMSUNG 14 PULG	13,720.42
51510900040730000070	LAP TOP SAMSUNG RECUBRIMIENTO EN COLOR NEGRO --------- RICAR	13,720.42
56210900250600000035	ELECTRICA MONOFASICA Y 220V, AZUL ,DE LODOS	12,972.00
51510900040730000076	COMPUTADORA 5151 Equipo de computo y de tecnologia de la inf	12,937.50
52110900060250000001	PROYECTOR	12,750.00
54210900160070000006	REMOLQUE	12,500.00
52110900060230000011	MICRÓFONO INALÁMBRICO, NEGRO, PORTÁTIL, SONY, MODELO UWP-D11	12,496.18
51510900040340000001	COPIADORA MULTIFUNCIONAL	12,470.00
51210900021810000012	ACERO INOX. METALICO FIJO PANORAMICO PT. CRISTAL TRIPLE 12 P	12,244.05
51210900021810000004	PANORAMICO, ACERO INOXIDABLE, METALICO, FIJO, PUERTA DE CRIS	12,244.05
51210900021810000019	ACERO INOXIDABLE, METALICO, FIJO, PANORAMICO, PUERTA CRISTAL	12,244.05
51210900021210000002	LAVABO	12,109.17
51210900020120000012	PARA LABORATORIO, ELECTRONICA DIGITAL 605-07-079-0020, ALTA	11,982.64
56710900302310000006	BLOWER	11,952.64
56610900292760000007	MOTOSIERRA	11,583.42
51910900051010000080	PANEL	11,543.29
51910900051010000082	PANEL	11,543.29
51910900051010000083	PANEL	11,543.29
51910900051010000037	PANEL SOLAR 2461 Material electrico y electronico	11,543.29
51910900051010000038	PANEL SOLAR 2461 Material electrico y electronico	11,543.29
51910900051010000039	PANEL SOLAR 2461 Material electrico y electronico	11,543.29
51910900051010000040	PANEL SOLAR 2461 Material electrico y electronico	11,543.29
51910900051010000015	PANEL SOLAR 2461 Material electrico y electronico	11,543.29
51910900051010000016	PANEL SOLAR 2461 Material electrico y electronico	11,543.29
51910900051010000017	PANEL SOLAR 2461 Material electrico y electronico	11,543.29
51910900051010000018	PANEL SOLAR 2461 Material electrico y electronico	11,543.29
51910900051010000019	PANEL SOLAR 2461 Material electrico y electronico	11,543.29
51910900051010000020	PANEL SOLAR 2461 Material electrico y electronico	11,543.29
51910900051010000021	PANEL SOLAR 2461 Material electrico y electronico	11,543.29
51910900051010000022	PANEL SOLAR 2461 Material electrico y electronico	11,543.29
51910900051010000023	PANEL SOLAR 2461 Material electrico y electronico	11,543.29
51910900051010000024	PANEL SOLAR 2461 Material electrico y electronico	11,543.29
51910900051010000025	PANEL SOLAR 2461 Material electrico y electronico	11,543.29
51910900051010000026	PANEL SOLAR 2461 Material electrico y electronico	11,543.29
51910900051010000027	PANEL SOLAR 2461 Material electrico y electronico	11,543.29
51910900051010000041	PANEL SOLAR 2461 Material electrico y electronico	11,543.29

Código	Descripción del Bien Mueble	Valor en libros
51910900051010000042	PANEL SOLAR 2461 Material electrico y electronico	11,543.29
51910900051010000043	PANEL SOLAR 2461 Material electrico y electronico	11,543.29
51910900051010000044	PANEL SOLAR 2461 Material electrico y electronico	11,543.29
51910900051010000045	PANEL SOLAR 2461 Material electrico y electronico	11,543.29
51910900051010000046	PANEL SOLAR 2461 Material electrico y electronico	11,543.29
51910900051010000047	PANEL SOLAR 2461 Material electrico y electronico	11,543.29
51910900051010000048	PANEL SOLAR 2461 Material electrico y electronico	11,543.29
51910900051010000049	PANEL SOLAR 2461 Material electrico y electronico	11,543.29
51910900051010000050	PANEL SOLAR 2461 Material electrico y electronico	11,543.29
51910900051010000051	PANEL SOLAR 2461 Material electrico y electronico	11,543.29
51910900051010000052	PANEL SOLAR 2461 Material electrico y electronico	11,543.29
51910900051010000053	PANEL SOLAR 2461 Material electrico y electronico	11,543.29
51910900051010000066	PANEL SOLAR 2461 Material electrico y electronico	11,543.29
51910900051010000067	PANEL SOLAR 2461 Material electrico y electronico	11,543.29
51910900051010000068	PANEL SOLAR 2461 Material electrico y electronico	11,543.29
51910900051010000069	PANEL SOLAR 2461 Material electrico y electronico	11,543.29
51910900051010000070	PANEL SOLAR 2461 Material electrico y electronico	11,543.29
51910900051010000071	PANEL SOLAR 2461 Material electrico y electronico	11,543.29
51910900051010000072	PANEL SOLAR 2461 Material electrico y electronico	11,543.29
51910900051010000073	PANEL SOLAR 2461 Material electrico y electronico	11,543.29
51910900051010000074	PANEL SOLAR 2461 Material electrico y electronico	11,543.29
51910900051010000075	PANEL SOLAR 2461 Material electrico y electronico	11,543.29
51910900051010000076	PANEL SOLAR 2461 Material electrico y electronico	11,543.29
51910900051010000077	PANEL SOLAR 2461 Material electrico y electronico	11,543.29
51910900051010000078	PANEL SOLAR 2461 Material electrico y electronico	11,543.29
51910900051010000054	PANEL SOLAR 2461 Material electrico y electronico	11,543.29
51910900051010000055	PANEL SOLAR 2461 Material electrico y electronico	11,543.29
51910900051010000056	PANEL SOLAR 2461 Material electrico y electronico	11,543.29
51910900051010000057	PANEL SOLAR 2461 Material electrico y electronico	11,543.29
51910900051010000058	PANEL SOLAR 2461 Material electrico y electronico	11,543.29
51910900051010000059	PANEL SOLAR 2461 Material electrico y electronico	11,543.29
51910900051010000060	PANEL SOLAR 2461 Material electrico y electronico	11,543.29
51910900051010000061	PANEL SOLAR 2461 Material electrico y electronico	11,543.29
51910900051010000062	PANEL SOLAR 2461 Material electrico y electronico	11,543.29
51910900051010000063	PANEL SOLAR 2461 Material electrico y electronico	11,543.29
51910900051010000064	PANEL SOLAR 2461 Material electrico y electronico	11,543.29
51910900051010000065	PANEL SOLAR 2461 Material electrico y electronico	11,543.29
56610900290380000001	FIJO (A),ALTA 300 INCLUYE KIT DE REPARACIÓN	11,542.00
56410900270010000017	AIRE ACONDICIONADO	11,530.33
56410900270010000018	AIRE ACONDICIONADO	11,530.33
56410900270010000019	AIRE ACONDICIONADO	11,530.33
56210900250600000037	MOTOBOMBA	11,300.00
56210900250600000038	MOTOBOMBA	11,300.00
56210900250600000034	MOTOBOMBA	11,300.00
56610900290380000006	BOMBA CENTRIFUGA 5HP, 4P, 220-440V.,ALTA 170	11,145.28
51110900011000000004	TRITURADORA DE PAPEL Y/O DESTRUCTORA	11,101.00
51210900020230000018	BLOWER	10,978.24
51210900020230000019	BLOWER	10,978.24
51110900011000000005	TRITURADORA DE PAPEL Y/O DESTRUCTORA	10,746.02
56110900240090000010	DESBROZADORA EQUIPADA/GASOLINA/METAL/PLASTICO/NARANJA	10,590.80
56110900240090000011	DESBROZADORA EQUIPADA/GASOLINA/METAL/PLASTICO/NARANJA	10,590.80
53110900100920000010	MEDIDOR DE PH ELECTRONICO PLASTICO PORTATIL 605-05-072-0027	10,568.63
51110900011000000006	TRITURADORA DE PAPEL Y/O DESTRUCTORA	10,514.05
52110900060400000001	PANTALLA	10,438.84
52110900060400000002	PANTALLA	10,438.84
52110900060400000003	PANTALLA	10,438.84
52110900060400000004	PANTALLA	10,438.84
56610900294090000004	DVR NEGRO ELECTRONICO, RESG FRANCISCO ALEMAN SANDOVAL	10,399.30
51210900020930000076	ESCALERA	10,298.64
56610900292010000007	,PORTATIL,ALTA 125, DE 53 HP, 220V	10,145.36
56510900280580000224	LOCALIZADOR SATELITAL (GPS)	9,999.99
56410900270010000015	AIRE ACONDICIONADO	9,999.20
56610900292010000005	HIDROLIMPIADORA ELECTRICO / BLANCO PORTATIL, TIPO INDUSTRIAL	9,890.00
56410900270010000007	AIRE ACONDICIONADO MINI SPLIT FIJO	9,717.50
51210900020930000073	INDUSTRIAL DE ALUMINIO, GRIS, DE 4.20 MTS., 605-01-036-051,	9,251.93
51210900020930000064	INSDUSTRIAL, ALUMINIO GRIS, DE 4.20 MTS. 605-01-036-0046, AL	9,251.93
51210900020930000067	INSDUSTRIAL, ALUMINIO GRIS, DE 3.0 MTS. 605-01-036-0048, ALT	9,251.93
51910900051020000010	LCD DIGITAL,ALTA 004	9,091.33
51910900051020000008	LCD DIGITAL	9,091.33
51910900051020000008	LCD DIGITAL	9,091.33
51510900040730000048	LAP TOP PORTATIL ALTA 084 DE 14 PILGADAS HDD 640 GB RAM 4 GB	8,845.00
52310900080720000005	CAMARA	8,700.00
56940900350600000006	LAMPARAS	8,536.44

Código	Descripción del Bien Mueble	Valor en libros
56940900350600000007	LAMPARAS	8,536.44
56940900350600000008	LAMPARAS	8,536.44
56940900350600000009	LAMPARAS	8,536.44
56940900350600000010	LAMPARAS	8,536.44
56940900350600000011	LAMPARAS	8,536.44
56940900350600000012	LAMPARAS	8,536.44
56940900350600000013	LAMPARAS	8,536.44
53110900050690000028	OXIMETRO PORTABLE PLASTICO NEGRO MOVIL	8,380.00
56610900293340000003	ROTO MARTILLO ELECTRICO DE PLASTICO COLOR AMARILLO CON ESTUC	8,244.12
51510900040730000063	LAP TOP ROJO DE 14 PULGADAS RAM 4GB	8,230.20
53210900110200000004	BALANZA GRANATARIA	8,186.28
53210900110200000005	BALANZA GRANATARIA	8,186.28
53210900110200000006	BALANZA GRANATARIA	8,186.28
51910900051430000001	"TANQUE AUTOMATICO 605-22-021-0057, MUNICIPIO DE ETZATLAN, A	8,120.00
51910900051430000002	TANQUE AUTOMATICO 605-22-021-0058, MUNICIPIO DE ETZATLAN, AL	8,120.00
51910900051430000003	TANQUE AUTOMATICO 605-22-021-0059, MUNICIPIO DE ETZATLAN, AL	8,120.00
51910900051430000004	TANQUE AUTOMATICO 605-22-021-0060, MUNICIPIO DE ETZATLAN, AL	8,120.00
51910900051430000005	TANQUE AUTOMATICO 605-22-021-0061, MUNICIPIO DE ETZATLAN, AL	8,120.00
51910900051430000006	TANQUE AUTOMATICO 605-22-021-0062, EN EL MUNICIPIO DE TAMAZU	8,120.00
51910900051430000007	TANQUE AUTOMATICO, 605-22-021-0063, EN EL MUNICIPIO DE TAMAZ	8,120.00
51910900051430000008	TANQUE AUTOMATICO, 605-22-021-0064 EN EL MUNICIPIO DE TAMAZU	8,120.00
51910900051430000009	TANQUE AUTOMATICO, 605-22-021-0065 EN EL MUNICIPIO DE TAMAZU	8,120.00
51910900051430000010	TANQUE AUTOMATICO, 605-22-021-0066 EN EL MUNICIPIO DE TAMAZU	8,120.00
51910900051430000032	TANQUE DE FERTILIZACION, AUTOMATICO METAL 605-22-021-0086, E	8,120.00
51910900051430000033	TANQUE DE FERTILIZACION, AUTOMATICO METAL 605-22-021-0087, E	8,120.00
51910900051430000034	TANQUE DE FERTILIZACION, AUTOMATICO METAL 605-22-021-0085, E	8,120.00
51910900051430000035	TANQUE DE FERTILIZACION, AUTOMATICO METAL 605-22-021-0084, E	8,120.00
51910900051430000036	TANQUE DE FERTILIZACION, AUTOMATICO METAL 605-22-021-0083, E	8,120.00
51910900051430000037	TANQUE DE FERTILIZACION, AUTOMATICO METAL 605-22-021-0082, E	8,120.00
51910900051430000038	TANQUE DE FERTILIZACION, AUTOMATICO METAL 605-22-021-0081, E	8,120.00
51910900051430000043	"AUTOMATICO DE METAL AGROPARQUE ATOTONILCO TANQUE DE FERTILI	8,120.00
51910900051430000039	"AUTOMATICO DE METAL AGROPARQUE ATOTONILCO TANQUE DE FERTILI	8,120.00
51910900051430000040	"AUTOMATICO DE METAL AGROPARQUE ATOTONILCO TANQUE DE FERTILI	8,120.00
51910900051430000041	TANQUE DE FERTILIZACION, AUTOMATICO DE METAL AGROPARQUE ATOT	8,120.00
51910900051430000042	"AUTOMATICO DE METAL AGROPARQUE ATOTONILCO TANQUE DE FERTILI	8,120.00
51110900010520000503	LIBRERO	8,099.12
56610900290380000004	BOMBA CENTRIFUGA ,2 HP, 230-460V,ALTA 170	7,919.32
56610900290380000005	BOMBA CENTRIFUGA ,ALTA 170	7,919.32
51210900020930000070	ALUMINIO,ALTA 258	7,853.20
51510900040630000004	IMPRESORA 5151 Equipo de computo y de tecnologia de la infor	7,598.00
56610900292010000002	ALTA 135, DE LLANTA NEUMATICA	7,540.00
51210900020260000002	BOMBA ACERO INOXIDABLE,647085, ALTA 192, PESA 604-05-073-00	7,441.48
51210900020260000003	BOMBA ACERO INOXIDABLE,647085, ALTA 192, PESA 604-05-073-0	7,441.48
51110900010950000436	EJECUTIVO PIEL NEGRO DESCANSO A RESGUARDO A RENATA MANJARRE	7,417.50
51510900040630000002	MULTIFUNCIONAL A COLOR	7,308.00
53210900112080000001	PLACA DE CALENTAMIENTO ELECTRICA PORTATIL PARA LABORATORIO,	7,281.47
51110900010030000687	DE METAL COLOR NARANJA CON 10 CASILLEROS	7,230.00
51110900010870000004	RELOJ CHECADOR	7,200.00
51210900021090000003	HIDROLAVADORA	7,091.00
51510900040610000016	MATRIZ DE PUNTO,PLASTICO,GRIS,ALTA-247,CARRO DE 15"	7,072.50
54210900160040000001	DE FIBRA DE VIDRIO, BLANCO, FIJA, PANORAMICA, VENTANAS LATE	7,049.99
52310900080100000034	CAMARA FOTOGRAFICA	6,999.00
51210900020680000004	CONGELADOR	6,905.00
51110900010450000029	GABINETE	6,892.72
51510900041260000014	SCANNER 5151 Equipo de computo y de tecnologia de la informa	6,869.20
52310900080720000004	CAMARA	6,838.20
52310900080720000002	CAMARA	6,838.20
53110900101090000004	OXIMETRO	6,785.00
53110900101090000006	OXIMETRO	6,785.00
56110900240020000052	MOTOR A GASOLINA PARTATIL 605-04-002-0125, ALTA 274.	6,751.20
56110900240020000055	MOTOR A GASOLINA PARTATIL 605-04-002-0126, ALTA 274.	6,751.20
56110900240020000049	Y/O MOCHILA MOTOR A GASOLINA PORTATIL, 605-04-002-0127, AL	6,751.20
56110900240020000059	Y/O MOCHILA MOTOR A GASOLINA PORTATIL, 605-04-002-0128, AL	6,751.20
56110900240020000061	MOTOR A GASOLINA, PORTATIL, 605-04-002-0129, ALTA-274.	6,751.20
56110900240020000035	MOTOR A GASOLINA, PORTATIL, 605-04-002-0130, ALTA-274.	6,751.20
51510900040610000030	DE TINTA, PLASTICO GRIS, MOVIL, 605-10-021-0307, ALTA-267.	6,699.85
56710900300820000001	WINCH ELECTRICO DE 12V	6,612.50
51210900021810000014	DOMESTICORECUBRIMIENTO PLATA	6,599.00
51110900010310000058	ENGARGOLADORA-DE ESCRITORIO-METAL-PLASTICO-GRIS-INDIVIDUAL-G	6,592.73
56210900250600000044	METAL,FIJO (A),ALTA 227,55 HP, TIPO AUTOCEBANTE,INCLUYE 20 M	6,555.00
56210900250600000031	MOTOBOMBA GASOLINA METAL	6,555.00
54210900160070000008	REMOLQUE	6,503.01
51510900040630000003	IMPRESORA 5151 Equipo de computo y de tecnologia de la infor	6,490.20

Código	Descripción del Bien Mueble	Valor en libros
51210900020980000039	ESTUFA	6,465.52
51210900020890000001	Inventario de: 3G038B6PBQWZ9AW	6,388.57
51210900020680000003	CONGELADOR	6,300.01
51110900010350000353	ESCRITORIO	6,299.96
51110900010350000354	ESCRITORIO	6,299.96
51110900010350000355	ESCRITORIO	6,299.96
51110900010350000356	ESCRITORIO	6,299.96
51110900010350000357	ESCRITORIO	6,299.96
51110900010350000358	ESCRITORIO	6,299.96
51110900010350000359	ESCRITORIO	6,299.96
51510900040610000047	IMPRESORA	6,235.00
51510900040610000048	IMPRESORA	6,235.00
51110900010950000492	TELA GRIS, 3 PLAZAS, VERSA	6,139.88
56710900304180000002	ODOMETRO MANUAL	6,124.80
56710900304180000003	ODOMETRO MANUAL	6,124.80
51210900020170000075	BASCULA	6,095.00
51210900020170000076	BASCULA	6,095.00
51210900020170000077	BASCULA	6,095.00
51210900020170000078	BASCULA	6,095.00
51311300037080000018	PINTURA	12,500,000.00
54111300120100000032	CAMIONETA	623,700.00
51311300030540000054	ESCULTURA	468,600.00
51311300037080000013	PINTURA	450,000.00
54111300120100000027	CAMIONETA	414,999.99
51311300030900000033	PIANO	400,000.00
54111300120050000020	AUTOMOVIL	373,000.00
54111300120050000021	AUTOMOVIL	373,000.00
51311300030540000056	ESCULTURA	367,000.00
54111300120100000015	CAMIONETA	353,911.00
51311300030900000039	PIANO	350,000.00
51311300037080000023	PINTURA	350,000.00
54111300120100000019	CAMIONETA	348,917.64
51311300037080000019	PINTURA	346,000.00
54111300120100000013	CAMIONETA	328,700.00
54111300120100000009	CAMIONETA	302,000.00
54111300120100000018	CAMIONETA	301,000.00
51311300030540000011	ESCULTURA	300,000.00
51311300030540000047	ESCULTURA	280,000.00
54111300120050000044	AUTOMOVIL	270,400.00
54111300120100000030	CAMIONETA	268,684.00
54111300120100000014	CAMIONETA	239,200.00
51311300030900000023	DE COLA-DE 178 X 102 X 150 315 KG. CON BANCO DE MADERA ASIE	217,889.35
54111300120100000031	CAMIONETA	214,999.00
51311300030540000049	ESCULTURA	205,000.00
54111300120050000041	AUTOMOVIL	204,215.00
51311300030540000016	BRONCE-ESTILO EXPRESIONISMO -70X80X60-"AMOR SUPREMO"	204,000.00
51311300030540000012	YESO-ESTILO EXPRESIONISMO-1.80X70X60-"PASIONAL"	204,000.00
51311300030540000015	BRONCE-ESTILO EXPRECIONISMO1.13X70X50 -"LA VICTORIA"-AUTOR M	204,000.00
51311300030540000010	BRONCE-ESTILO FIGURATIVO 80X85X85-"CABEZA DE MALINCHE"	204,000.00
51311300030540000014	BRONCE-ESTILO EXPRESIONISMO-1.00X40X40"LA SIRENA"	204,000.00
51311300030540000062	ESCULTURA	200,000.00
54111300120100000024	CAMIONETA	182,294.55
54111300120100000034	CAMIONETA	164,156.99
54111300120100000028	CAMIONETA	160,167.11
54111300120100000020	CAMIONETA	160,167.11
54111300120050000045	AUTOMOVIL	158,555.00
54111300120050000046	AUTOMOVIL	158,555.00
54111300120050000047	AUTOMOVIL	158,555.00
54111300120050000048	AUTOMOVIL	158,555.00
54111300120050000049	AUTOMOVIL	158,555.00
54111300120100000025	CAMIONETA	158,500.00
54111300120050000037	AUTOMOVIL	155,499.00
54111300120050000028	AUTOMOVIL	154,953.75
51311300030540000045	ESCULTURA	150,000.00
51311300030930000019	PINTURA OLEO SOBRE TELA	150,000.00
51511300041090000001	PLASTICO GRIS HP DESING JET 25200	150,000.00
54111300120050000052	AUTOMOVIL	146,793.01
54111300120050000038	AUTOMOVIL	135,000.00
54111300120050000035	AUTOMOVIL	134,995.00
54111300120050000022	AUTOMOVIL	120,600.00
54111300120050000033	AUTOMOVIL	120,100.00
51311300037080000022	PINTURA	120,000.00
54111300120050000056	AUTOMOVIL	117,295.00

Código	Descripción del Bien Mueble	Valor en libros
54111300120050000027	AUTOMOVIL	117,295.00
54111300120050000039	AUTOMOVIL	117,295.00
54111300120050000050	AUTOMOVIL	117,295.00
54111300120100000021	CAMIONETA	112,300.00
54111300120050000023	AUTOMOVIL	110,770.00
54111300120050000040	AUTOMOVIL	110,770.00
54111300120050000043	AUTOMOVIL	110,770.00
54111300120050000030	AUTOMOVIL	110,578.00
51311300030930000011	PINTURA OLEO SOBRE TELA	100,000.00
51311300037080000007	PINTURA	100,000.00
54111300120050000055	AUTOMOVIL	99,199.00
54111300120050000036	AUTOMOVIL	99,199.00
54111300120050000029	AUTOMOVIL	95,800.00
51311300037050000008	GRABADO	94,000.00
51311300037080000015	PINTURA	90,700.00
51311300030480000037	CUADROS DE VALOR ARTISTICO O CULTURAL	87,000.00
51511300040610000042	IMPRESORA //METAL//ALUMINIO/./.BRAILE/EVEREST-D/0	85,459.38
54111300120050000032	AUTOMOVIL	81,229.00
54111300120050000034	AUTOMOVIL	81,229.00
54111300120050000042	AUTOMOVIL	81,229.00
51311300030930000010	PINTURA OLEO SOBRE TELA	80,000.00
51311300030930000012	PINTURA OLEO SOBRE TELA	80,000.00
51511300041320000001	LICENCIA DE MDA TIMER EDITION-INCLUYE PEDESTAL-DOS LECTORES	77,720.00
54121300130020000001	CARRO DE TRANSPORTE	75,400.00
51311300030900000034	PIANO	75,000.00
51311300030540000059	ESCULTURA	75,000.00
51311300030900000021	VERTICAL MADERA	71,500.08
51311300037080000002	PINTURA	70,000.00
51311300037070000001	TEXTIL	70,000.00
51511300040610000114	IMPRESORA	67,778.13
51511300040610000046	IMPRESORA //METAL//ALUMINIO/./.BRAILLE EMBOSSER EVEREST/./	67,778.13
51511300040610000052	IMPRESORA //METAL//ALUMINIO/./.BRAILLE EMBOSSER EVEREST/./	67,778.13
51511300040610000077	IMPRESORA //METAL//ALUMINIO/./.BRAILLE EMBOSSER EVEREST/./	67,778.13
51511300040610000038	IMPRESORA	67,778.13
51211300021270000292	LOCKER	66,636.11
51211300021270000293	LOCKER	66,636.11
51211300021270000291	LOCKER	66,636.11
51211300021270000060	LOCKER//METAL//GRIS/././.4 PUERTAS CADA LINEA/0	66,636.11
51211300021270000061	LOCKER//METAL//GRIS/././.4 PUERTAS CADA LINEA/0	66,636.11
51211300021270000062	LOCKER//METAL//GRIS/././.4 PUERTAS CADA LINEA/0	66,636.11
51311300030540000048	ESCULTURA	65,000.00
51311300037080000014	PINTURA	65,000.00
52311300080100000046	CAMARA FOTOGRAFICA	62,482.74
51311300030610000061	FLAUTA	61,906.88
51311300030610000062	FLAUTA	61,906.88
57311300030610000001	FLAUTA	61,906.88
57311300030610000002	FLAUTA	61,906.88
51311300030540000058	ESCULTURA	61,000.00
51311300030540000040	ESCULTURA	60,900.00
51311300030480000057	CUADROS DE VALOR ARTISTICO O CULTURAL	58,000.00
51511300041340000046	SWITCH	56,364.40
51511300041340000045	SWITCH	56,364.40
51511300041340000043	SWITCH	56,364.40
51511300041340000044	SWITCH	56,364.40
51311300037050000007	GRABADO	55,000.00
56611300293230000695	REFLECTOR	51,225.05
51311300030540000064	ESCULTURA	50,000.00
56611300293000000001	METAL-GRIS	50,000.00
56611300292670000001	MODULO DE DIMMERS-PLASTICO-NEGRO	49,421.80
51511300041340000056	SWITCH	48,943.88
56611300290400000001	BOOK CHECK	48,546.00
52111300060030000042	PLASTICO-NEGRO-JBL-SRX828SPP165-00231-CAJA ACUSTICA DE 2000	48,409.67
52111300060030000043	PLASTIC-NEGRO-JBL-SRX828SPP165-00232-CAJA ACUSTICA DE 2000 W	48,409.67
56111300240450000001	TRACTOR PODADOR	48,104.49
51311300030540000051	ESCULTURA	45,000.00
51311300030540000061	ESCULTURA	45,000.00
51311300030930000002	PINTURA OLEO SOBRE TELA	45,000.00
51311300030930000003	PINTURA OLEO SOBRE TELA	45,000.00
51311300037080000012	PINTURA	45,000.00
51311300030930000020	PINTURA OLEO SOBRE TELA	45,000.00
51311300031190000010	COBRE-COBRE-UN PAR	45,000.00
54211300160070000002	REMOLQUE	45,000.00
51311300030900000019	PIANO	45,000.00

Código	Descripción del Bien Mueble	Valor en libros
51311300030900000018	PIANO	45,000.00
51311300030900000022	PIANO	45,000.00
51311300030900000031	PIANO	45,000.00
51311300030870000001	ORGANO	45,000.00
51311300030900000020	PIANO	45,000.00
51311300030900000025	PIANO	45,000.00
51311300030900000029	PIANO	45,000.00
51311300030900000030	PIANO	45,000.00
51311300030900000027	PIANO	45,000.00
51311300030900000026	PIANO	45,000.00
51511300041340000057	SWITCH	40,090.00
51511300041340000058	SWITCH	40,090.00
51511300041340000059	SWITCH	40,090.00
51511300041340000060	SWITCH	40,090.00
51511300041340000061	SWITCH	40,090.00
51311300030540000050	ESCULTURA	40,000.00
51311300030930000005	PINTURA OLEO SOBRE TELA	40,000.00
51311300037080000021	PINTURA	40,000.00
51311300037080000025	PINTURA	40,000.00
56411300270010000032	AIRE ACONDICIONADO	38,908.13
56411300270010000033	AIRE ACONDICIONADO	38,908.10
56411300270010000034	AIRE ACONDICIONADO	38,908.10
56411300270010000035	AIRE ACONDICIONADO	38,908.10
56411300270010000036	AIRE ACONDICIONADO	38,908.10
52111300060030000015	PLASTICO-NEGRO-JBLCROWN-P1644-00473-CAJA ACUSTICA	38,739.50
52111300060030000016	PLASTICO-NEGRO-JBLCROWN-P1644-00473-CAJA ACUSTICA	38,739.50
51511300041380000014	TABLETA ELECTRONICA	38,271.88
56111300240120000001	EQUIPO AUTONOMO DRAGUER	38,135.00
56111300240120000002	EQUIPO AUTONOMO DRAGUER	38,135.00
51311300030480000031	CUADROS DE VALOR ARTISTICO O CULTURAL	37,120.00
52111300060370000013	PLASTICO-BLANCO-SONY-VPL-FX25	36,370.32
51511300040610000126	IMPRESORA	35,940.00
51511300040610000127	IMPRESORA	35,940.00
56611300292900000139	PANTALLA LED DE 55 PULGADAS	35,443.80
51311300030900000035	PIANO	35,000.00
51311300030460000015	CORNO	35,000.00
51311300030460000016	CORNO	35,000.00
51311300030900000036	PIANO	35,000.00
51311300031250000009	METAL-DORADO- 4 PISTONES	35,000.00
51311300030460000013	METAL-NIQUEL	35,000.00
51311300030900000032	PIANO	35,000.00
56611300292990000001	PLANTA ELECTRICA	35,000.00
51311300030420000010	CONTRABAJO ORQUESTAL	35,000.00
51311300030420000013	CONTRABAJO ORQUESTAL	35,000.00
51311300030420000015	CONTRABAJO ORQUESTAL	35,000.00
51311300030420000014	CONTRABAJO ORQUESTAL	35,000.00
51311300030420000011	CONTRABAJO ORQUESTAL	35,000.00
51311300030420000009	CONTRABAJO ORQUESTAL	35,000.00
51311300030420000016	CONTRABAJO ORQUESTAL	35,000.00
51311300030420000012	CONTRABAJO ORQUESTAL	35,000.00
51311300030460000014	CORNO	35,000.00
51311300030460000008	CORNO	35,000.00
51311300030460000012	CORNO	35,000.00
51311300030460000009	CORNO	35,000.00
51311300030460000010	CORNO	35,000.00
51311300030450000003	CORNETA	35,000.00
51511300041270000001	SERVIDOR	34,896.19
51211300021810000027	METAL-PLASTIC-BLANCO-87X47X50	34,299.00
51111300010940000362	VISITA-MADERA-NATURAL-RESPALDO GRABADO	33,699.00
51511300041300000014	SISTEMA DE LECTURA SIMON/COMPUTADORA/PLASTICO//BEIGE/./ROBOT	33,406.35
51511300041300000015	SISTEMA DE LECTURA SIMON/COMPUTADORA/PLASTICO//BEIGE/./ROBOT	33,406.35
51511300041300000016	SISTEMA DE LECTURA SIMON/COMPUTADORA/PLASTICO//BEIGE/./ROBOT	33,406.35
51511300041300000003	SISTEMA DE LECTURA SIMON/COMPUTADORA/PLASTICO//BEIGE/./ROBOT	33,406.35
51511300041300000004	SISTEMA DE LECTURA SIMON/COMPUTADORA/PLASTICO//BEIGE/./ROBOT	33,406.35
51511300041300000005	SISTEMA DE LECTURA SIMON/COMPUTADORA/PLASTICO//BEIGE/./ROBOT	33,406.35
51511300041300000006	SISTEMA DE LECTURA SIMON/COMPUTADORA/PLASTICO//BEIGE/./ROBOT	33,406.35
51511300041300000007	SISTEMA DE LECTURA SIMON/COMPUTADORA/PLASTICO//BEIGE/./ROBOT	33,406.35
51511300041300000010	SISTEMA DE LECTURA SIMON/COMPUTADORA/PLASTICO//BEIGE/./ROBOT	33,406.35
51511300041300000002	SISTEMA DE LECTURA SIMON/COMPUTADORA/PLASTICO//BEIGE/./ROBOT	33,406.35
51511300041300000009	SISTEMA DE LECTURA SIMON/COMPUTADORA/PLASTICO//BEIGE/./ROBOT	33,406.35
51511300041300000011	SISTEMA DE LECTURA SIMON/COMPUTADORA/PLASTICO//BEIGE/./ROBOT	33,406.35
51511300041300000012	SISTEMA DE LECTURA SIMON/COMPUTADORA/PLASTICO//BEIGE/./ROBOT	33,406.35
51511300041300000013	SISTEMA DE LECTURA SIMON/COMPUTADORA/PLASTICO//BEIGE/./ROBOT	33,406.35

Código	Descripción del Bien Mueble	Valor en libros
51511300041300000018	SISTEMA DE LECTURA SIMON	33,406.35
51511300041300000008	SISTEMA DE LECTURA SIMON/COMPUTADORA/PLASTICO//BEIGE/./ROBOT	33,406.35
51511300041300000017	SISTEMA DE LECTURA SIMON	33,406.35
51511300040310000005	TECLADO-MOUSE-NEGRO MARCA HP	33,126.12
51511300040310000009	COMPUTADORA WORKSTATION	33,126.00
51511300041270000002	SERVIDOR	32,900.00
51111300010940000305	SECRETARIAL-PLASTICO-TELA-ROJO-RODAJAS	32,882.00
51511300040270000030	DE ESCRITORIO-ALUMINIO-GRIS-BLANCO	32,442.88
51511300040310000002	DE ESCRITORIO- METAL-NEGRO-INCLUYE TECLADO Y MOUSE	32,196.96
56611300291480000001	DUPLICADORA DE DVD	32,196.96
51511300040310000007	DE ESCRITORIO-METAL-NEGRO	32,196.96
51511300040310000006	WORK STATION DE ESCRITORIO METAL NEGRO	32,196.96
51111300010940000168	SEMI-EJECUTIVO-PLASTICO-TELA-NEGRO- CON CODERAS Y RODAJAS	32,156.00
51511300040270000266	COMPUTADORA	31,691.20
52111300060030000017	PLASTICO-NEGRO-MARCA QSC-MOD-KW122051400826-CAJA ACUSTICA	31,234.23
52111300060030000018	PLASTICO-NEGRO-MARCA QSC--MOD-KW122051400821-CAJA ACUSTICA	31,234.23
52111300060030000019	PLASTICO-NEGRO-MARCA QSC-MOD-KW122021403950-CAJA ACUSTICA	31,234.23
52111300060030000020	PLASTICO-NEGRO-MARCA QSC-MOD-KW122051400597-CAJA ACUSTICA	31,234.23
51511300040290000012	COMPUTADORA IMAC	30,194.80
51311300037050000005	GRABADO	30,000.00
51311300037050000006	GRABADO	30,000.00
51511300040290000004	COMPUTADORA IMAC	30,000.00
51511300040290000005	COMPUTADORA IMAC	30,000.00
51511300040290000006	COMPUTADORA IMAC	30,000.00
51511300040290000010	COMPUTADORA IMAC	30,000.00
51511300040290000007	COMPUTADORA IMAC	30,000.00
51511300040290000009	COMPUTADORA IMAC	30,000.00
51511300040290000011	COMPUTADORA IMAC	30,000.00
51111300011000000034	DESTRUCTORA-PLASTICO-ELECTRICA GRIS	29,812.00
51311300030480000015	CUADROS DE VALOR ARTISTICO O CULTURAL	29,000.00
51511300041260000002	BLANCO	29,000.00
56611300291630000001	EQUIPO DE CONFERENCIA	27,880.83
56611300292400000001	POTENCIA DE SALIDA DE 1500 W CON CONTROL REMOTO LARGO ALCANC	27,593.55
56611300292400000002	POTENCIA DE SALIDA DE 1500 W CON CONTROL REMOTO LARGO ALCANC	27,593.55
51511300040290000002	COMPUTADORA IMAC	27,352.80
51511300040280000017	DE ESCRITORIO-METAL-GRIS-MONITOR CON CPU INTEGRADO-PROCESADO	27,352.80
51511300040730000181	LAP TOP	27,039.03
51511300041260000007	HP BLANCO CON NEGRO- FLOW 7500	26,970.04
51511300041260000014	SCANNER	26,970.04
51511300040290000001	COMPUTADORA IMAC	25,868.00
51511300040730000185	LAP TOP	25,243.82
51511300040730000186	LAP TOP	25,243.82
51511300040730000187	LAP TOP	25,243.82
51511300040730000188	LAP TOP	25,243.82
51511300040730000189	LAP TOP	25,243.82
51511300040730000190	LAP TOP	25,243.82
51511300040730000191	LAP TOP	25,243.82
51511300040730000192	LAP TOP	25,243.82
51511300040730000193	LAP TOP	25,243.82
51511300040730000194	LAP TOP	25,243.82
56611300290060000001	AMPLIADORA	25,109.00
56611300290060000002	AMPLIADORA	25,109.00
56611300290060000003	AMPLIADORA	25,109.00
56611300290060000004	AMPLIADORA	25,109.00
56611300290060000005	AMPLIADORA	25,109.00
56611300290060000006	AMPLIADORA	25,109.00
56611300290060000007	AMPLIADORA	25,109.00
51311300030540000019	ESCULTURA	25,000.00
51311300030540000046	ESCULTURA	25,000.00
51311300030540000063	ESCULTURA	25,000.00
51311300037080000017	PINTURA	25,000.00
51311300037060000002	IMPRESION	25,000.00
51311300030540000069	ESCULTURA	25,000.00
51511300040850000172	LED/PLASTICO/NEGRO	25,000.00
51511300040850000332	MONITOR	25,000.00
54211300160070000001	REMOLQUE	24,305.90
51511300040270000379	COMPUTADORA	23,950.00
51511300040270000380	COMPUTADORA	23,950.00
51211300020610000002	INTEGRAL-CAOBA-NATURAL-EDIL-INCLUYE EQUIPO DE ESTUFA ELECTRI	23,600.00
51511300041260000009	PLASTICO-BLANCO-CANNON-DR9050C-EX306401	23,591.69
51511300040280000174	COMPUTADORA DE ESCRITORIO	23,258.00
51311300030480000018	CUADROS DE VALOR ARTISTICO O CULTURAL	23,200.00
51311300030540000039	ESCULTURA	23,200.00

Código	Descripción del Bien Mueble	Valor en libros
51511300040270000383	COMPUTADORA	23,192.81
51511300040280000126	COMPUTADORA DE ESCRITORIO	22,991.95
5151130004028000003	COMPUTADORA DE ESCRITORIO	22,991.95
51511300040280000001	COMPUTADORA DE ESCRITORIO	22,991.95
52111300060110000001	CONSOLA DE ILUMINACIÓN-PLÁSTICO-NEGRO-24 CANALES	22,712.80
51511300040180000296	C.P.U.	22,612.92
51511300040180000297	C.P.U.	22,612.92
51511300040180000298	C.P.U.	22,612.92
51511300040180000299	C.P.U.	22,612.92
51511300040180000300	C.P.U.	22,612.92
51311300031040000021	SAXOFON	22,499.00
51311300031040000022	SAXOFON	22,499.00
51311300031040000023	SAXOFON	22,499.00
51311300031040000017	BRONCE-DORADO-ALTO	22,499.00
51311300031040000018	SAXOFON	22,499.00
51311300031040000015	SAXOFON	22,499.00
51311300031040000019	SAXOFON	22,499.00
51311300031040000014	SAXOFON	22,499.00
51511300040180000301	C.P.U.	22,104.13
51511300040180000302	C.P.U.	22,104.13
51511300040180000305	C.P.U.	22,104.13
51511300040180000306	C.P.U.	22,104.13
51511300040270000033	TOUCHSCREEN-PLASTICO-VIDRIO-AZUL MARINO-	22,098.00
51511300040270000027	PLASTICO-VIDRIO-AZUL MARINO-TECLADOL-MOUSE-OPTICO	22,098.00
51511300040270000037	COMPUTADORA//ALUMINIO//NEGRO/./MARCA ELO TOUCHSYSTEMS/E287	22,098.00
51511300040270000038	COMPUTADORA//ALUMINIO//NEGRO/./MARCA ELO TOUCHSYSTEMS/E287	22,098.00
51511300040270000039	COMPUTADORA//ALUMINIO//NEGRO/./MARCA ELO TOUCHSYSTEMS/E287	22,098.00
51511300040270000040	COMPUTADORA//ALUMINIO//NEGRO/./MARCA ELO TOUCHSYSTEMS/E287	22,098.00
51511300040270000211	COMPUTADORA//ALUMINIO//NEGRO/./MARCA ELO TOUCHSYSTEMS/E287	22,098.00
51511300040270000212	COMPUTADORA//ALUMINIO//NEGRO/./MARCA ELO TOUCHSYSTEMS/E287	22,098.00
51511300040270000222	COMPUTADORA//ALUMINIO//NEGRO/./MARCA ELO TOUCHSYSTEMS/E287	22,098.00
51511300040270000249	COMPUTADORA//ALUMINIO//NEGRO/./MARCA ELO TOUCHSYSTEMS/E287	22,098.00
51511300040270000255	COMPUTADORA//ALUMINIO//NEGRO/./MARCA ELO TOUCHSYSTEMS/E287	22,098.00
51511300040270000256	COMPUTADORA//ALUMINIO//NEGRO/./MARCA ELO TOUCHSYSTEMS/E287	22,098.00
51511300040270000217	COMPUTADORA//ALUMINIO//NEGRO/./MARCA ELO TOUCHSYSTEMS/E287	22,098.00
51511300040270000223	COMPUTADORA//ALUMINIO//NEGRO/./MARCA ELO TOUCHSYSTEMS/E287	22,098.00
51511300040270000240	COMPUTADORA//ALUMINIO//NEGRO/./MARCA ELO TOUCHSYSTEMS/E287	22,098.00
51511300040270000209	COMPUTADORA//ALUMINIO//NEGRO/./MARCA ELO TOUCHSYSTEMS/E287	22,098.00
51511300040270000236	COMPUTADORA//ALUMINIO//NEGRO/./MARCA ELO TOUCHSYSTEMS/E287	22,098.00
51511300040270000237	COMPUTADORA//ALUMINIO//NEGRO/./MARCA ELO TOUCHSYSTEMS/E287	22,098.00
51511300040270000263	COMPUTADORA//ALUMINIO//NEGRO/./MARCA ELO TOUCHSYSTEMS/E287	22,098.00
51511300040270000203	COMPUTADORA//ALUMINIO//NEGRO/./MARCA ELO TOUCHSYSTEMS/E287	22,098.00
51511300040270000213	COMPUTADORA//ALUMINIO//NEGRO/./MARCA ELO TOUCHSYSTEMS/E287	22,098.00
51511300040270000238	COMPUTADORA//ALUMINIO//NEGRO/./MARCA ELO TOUCHSYSTEMS/E287	22,098.00
51511300040270000244	COMPUTADORA//ALUMINIO//NEGRO/./MARCA ELO TOUCHSYSTEMS/E287	22,098.00
51511300040270000245	COMPUTADORA//ALUMINIO//NEGRO/./MARCA ELO TOUCHSYSTEMS/E287	22,098.00
51511300040270000204	COMPUTADORA//ALUMINIO//NEGRO/./MARCA ELO TOUCHSYSTEMS/E287	22,098.00
51511300040270000247	COMPUTADORA//ALUMINIO//NEGRO/./MARCA ELO TOUCHSYSTEMS/E287	22,098.00
51511300040270000252	COMPUTADORA//ALUMINIO//NEGRO/./MARCA ELO TOUCHSYSTEMS/E287	22,098.00
51511300040270000210	COMPUTADORA//ALUMINIO//NEGRO/./MARCA ELO TOUCHSYSTEMS/E287	22,098.00
51511300040270000214	COMPUTADORA//ALUMINIO//NEGRO/./MARCA ELO TOUCHSYSTEMS/E287	22,098.00
51511300040270000218	COMPUTADORA//ALUMINIO//NEGRO/./MARCA ELO TOUCHSYSTEMS/E287	22,098.00
51511300040270000219	COMPUTADORA//ALUMINIO//NEGRO/./MARCA ELO TOUCHSYSTEMS/E287	22,098.00
51511300040270000220	COMPUTADORA//ALUMINIO//NEGRO/./MARCA ELO TOUCHSYSTEMS/E287	22,098.00
51511300040270000224	COMPUTADORA//ALUMINIO//NEGRO/./MARCA ELO TOUCHSYSTEMS/E287	22,098.00
51511300040270000253	COMPUTADORA//ALUMINIO//NEGRO/./MARCA ELO TOUCHSYSTEMS/E287	22,098.00
51511300040270000264	COMPUTADORA//ALUMINIO//NEGRO/./MARCA ELO TOUCHSYSTEMS/E287	22,098.00
51511300040270000205	COMPUTADORA//ALUMINIO//NEGRO/./MARCA ELO TOUCHSYSTEMS/E287	22,098.00
51511300040270000221	COMPUTADORA//ALUMINIO//NEGRO/./MARCA ELO TOUCHSYSTEMS/E287	22,098.00
51511300040270000225	COMPUTADORA//ALUMINIO//NEGRO/./MARCA ELO TOUCHSYSTEMS/E287	22,098.00
51511300040270000226	COMPUTADORA//ALUMINIO//NEGRO/./MARCA ELO TOUCHSYSTEMS/E287	22,098.00
51511300040270000230	COMPUTADORA//ALUMINIO//NEGRO/./MARCA ELO TOUCHSYSTEMS/E287	22,098.00
51511300040270000231	COMPUTADORA//ALUMINIO//NEGRO/./MARCA ELO TOUCHSYSTEMS/E287	22,098.00
51511300040270000232	COMPUTADORA//ALUMINIO//NEGRO/./MARCA ELO TOUCHSYSTEMS/E287	22,098.00
51511300040270000239	COMPUTADORA//ALUMINIO//NEGRO/./MARCA ELO TOUCHSYSTEMS/E287	22,098.00
51511300040270000254	COMPUTADORA//ALUMINIO//NEGRO/./MARCA ELO TOUCHSYSTEMS/E287	22,098.00
51511300040270000054	COMPUTADORA//ALUMINIO//NEGRO/./MARCA ELO TOUCHSYSTEMS/E287	22,098.00
51511300040270000089	COMPUTADORA//ALUMINIO//NEGRO/./MARCA ELO TOUCHSYSTEMS/E287	22,098.00
51511300040270000134	COMPUTADORA//ALUMINIO//NEGRO/./MARCA ELO TOUCHSYSTEMS/E287	22,098.00
51511300040270000155	COMPUTADORA//ALUMINIO//NEGRO/./MARCA ELO TOUCHSYSTEMS/E287	22,098.00
51511300040270000114	COMPUTADORA//ALUMINIO//NEGRO/./MARCA ELO TOUCHSYSTEMS/E287	22,098.00
51511300040270000135	COMPUTADORA//ALUMINIO//NEGRO/./MARCA ELO TOUCHSYSTEMS/E287	22,098.00
51511300040270000169	COMPUTADORA//ALUMINIO//NEGRO/./MARCA ELO TOUCHSYSTEMS/E287	22,098.00

Código	Descripción del Bien Mueble	Valor en libros
51511300040270000183	COMPUTADORA//ALUMINIO//NEGRO/./MARCA ELO TOUCHSYSTEMS/E287	22,098.00
51511300040270000062	COMPUTADORA//ALUMINIO//NEGRO/./MARCA ELO TOUCHSYSTEMS/E287	22,098.00
51511300040270000063	COMPUTADORA//ALUMINIO//NEGRO/./MARCA ELO TOUCHSYSTEMS/E287	22,098.00
51511300040270000108	COMPUTADORA//ALUMINIO//NEGRO/./MARCA ELO TOUCHSYSTEMS/E287	22,098.00
51511300040270000117	COMPUTADORA//ALUMINIO//NEGRO/./MARCA ELO TOUCHSYSTEMS/E287	22,098.00
51511300040270000136	COMPUTADORA//ALUMINIO//NEGRO/./MARCA ELO TOUCHSYSTEMS/E287	22,098.00
51511300040270000137	COMPUTADORA//ALUMINIO//NEGRO/./MARCA ELO TOUCHSYSTEMS/E287	22,098.00
51511300040270000156	COMPUTADORA//ALUMINIO//NEGRO/./MARCA ELO TOUCHSYSTEMS/E287	22,098.00
51511300040270000157	COMPUTADORA//ALUMINIO//NEGRO/./MARCA ELO TOUCHSYSTEMS/E287	22,098.00
51511300040270000170	COMPUTADORA//ALUMINIO//NEGRO/./MARCA ELO TOUCHSYSTEMS/E287	22,098.00
51511300040270000171	COMPUTADORA//ALUMINIO//NEGRO/./MARCA ELO TOUCHSYSTEMS/E287	22,098.00
51511300040270000172	COMPUTADORA//ALUMINIO//NEGRO/./MARCA ELO TOUCHSYSTEMS/E287	22,098.00
51511300040270000048	COMPUTADORA//ALUMINIO//NEGRO/./MARCA ELO TOUCHSYSTEMS/E287	22,098.00
51511300040270000090	COMPUTADORA//ALUMINIO//NEGRO/./MARCA ELO TOUCHSYSTEMS/E287	22,098.00
51511300040270000091	COMPUTADORA//ALUMINIO//NEGRO/./MARCA ELO TOUCHSYSTEMS/E287	22,098.00
51511300040270000125	COMPUTADORA//ALUMINIO//NEGRO/./MARCA ELO TOUCHSYSTEMS/E287	22,098.00
51511300040270000126	COMPUTADORA//ALUMINIO//NEGRO/./MARCA ELO TOUCHSYSTEMS/E287	22,098.00
51511300040270000191	COMPUTADORA//ALUMINIO//NEGRO/./MARCA ELO TOUCHSYSTEMS/E287	22,098.00
51511300040270000192	COMPUTADORA//ALUMINIO//NEGRO/./MARCA ELO TOUCHSYSTEMS/E287	22,098.00
51511300040270000049	COMPUTADORA//ALUMINIO//NEGRO/./MARCA ELO TOUCHSYSTEMS/E287	22,098.00
51511300040270000055	COMPUTADORA//ALUMINIO//NEGRO/./MARCA ELO TOUCHSYSTEMS/E287	22,098.00
51511300040270000082	COMPUTADORA//ALUMINIO//NEGRO/./MARCA ELO TOUCHSYSTEMS/E287	22,098.00
51511300040270000097	COMPUTADORA//ALUMINIO//NEGRO/./MARCA ELO TOUCHSYSTEMS/E287	22,098.00
51511300040270000083	COMPUTADORA//ALUMINIO//NEGRO/./MARCA ELO TOUCHSYSTEMS/E287	22,098.00
51511300040270000092	COMPUTADORA//ALUMINIO//NEGRO/./MARCA ELO TOUCHSYSTEMS/E287	22,098.00
51511300040270000093	COMPUTADORA//ALUMINIO//NEGRO/./MARCA ELO TOUCHSYSTEMS/E287	22,098.00
51511300040270000094	COMPUTADORA//ALUMINIO//NEGRO/./MARCA ELO TOUCHSYSTEMS/E287	22,098.00
51511300040270000098	COMPUTADORA//ALUMINIO//NEGRO/./MARCA ELO TOUCHSYSTEMS/E287	22,098.00
51511300040270000099	COMPUTADORA//ALUMINIO//NEGRO/./MARCA ELO TOUCHSYSTEMS/E287	22,098.00
51511300040270000109	COMPUTADORA//ALUMINIO//NEGRO/./MARCA ELO TOUCHSYSTEMS/E287	22,098.00
51511300040270000110	COMPUTADORA//ALUMINIO//NEGRO/./MARCA ELO TOUCHSYSTEMS/E287	22,098.00
51511300040270000174	COMPUTADORA//ALUMINIO//NEGRO/./MARCA ELO TOUCHSYSTEMS/E287	22,098.00
51511300040270000175	COMPUTADORA//ALUMINIO//NEGRO/./MARCA ELO TOUCHSYSTEMS/E287	22,098.00
51511300040270000176	COMPUTADORA//ALUMINIO//NEGRO/./MARCA ELO TOUCHSYSTEMS/E287	22,098.00
51511300040270000184	COMPUTADORA//ALUMINIO//NEGRO/./MARCA ELO TOUCHSYSTEMS/E287	22,098.00
51511300040270000193	COMPUTADORA//ALUMINIO//NEGRO/./MARCA ELO TOUCHSYSTEMS/E287	22,098.00
51511300040270000194	COMPUTADORA//ALUMINIO//NEGRO/./MARCA ELO TOUCHSYSTEMS/E287	22,098.00
51511300040270000050	COMPUTADORA//ALUMINIO//NEGRO/./MARCA ELO TOUCHSYSTEMS/E287	22,098.00
51511300040270000051	COMPUTADORA//ALUMINIO//NEGRO/./MARCA ELO TOUCHSYSTEMS/E287	22,098.00
51511300040270000052	COMPUTADORA//ALUMINIO//NEGRO/./MARCA ELO TOUCHSYSTEMS/E287	22,098.00
51511300040270000053	COMPUTADORA//ALUMINIO//NEGRO/./MARCA ELO TOUCHSYSTEMS/E287	22,098.00
51511300040270000056	COMPUTADORA//ALUMINIO//NEGRO/./MARCA ELO TOUCHSYSTEMS/E287	22,098.00
51511300040270000057	COMPUTADORA//ALUMINIO//NEGRO/./MARCA ELO TOUCHSYSTEMS/E287	22,098.00
51511300040270000067	COMPUTADORA//ALUMINIO//NEGRO/./MARCA ELO TOUCHSYSTEMS/E287	22,098.00
51511300040270000138	COMPUTADORA//ALUMINIO//NEGRO/./MARCA ELO TOUCHSYSTEMS/E287	22,098.00
51511300040270000162	COMPUTADORA//ALUMINIO//NEGRO/./MARCA ELO TOUCHSYSTEMS/E287	22,098.00
51511300040270000163	COMPUTADORA//ALUMINIO//NEGRO/./MARCA ELO TOUCHSYSTEMS/E287	22,098.00
51511300040270000177	COMPUTADORA//ALUMINIO//NEGRO/./MARCA ELO TOUCHSYSTEMS/E287	22,098.00
51511300040270000185	COMPUTADORA//ALUMINIO//NEGRO/./MARCA ELO TOUCHSYSTEMS/E287	22,098.00
51511300040270000189	COMPUTADORA//ALUMINIO//NEGRO/./MARCA ELO TOUCHSYSTEMS/E287	22,098.00
51511300040270000195	COMPUTADORA//ALUMINIO//NEGRO/./MARCA ELO TOUCHSYSTEMS/E287	22,098.00
51511300040270000043	COMPUTADORA//ALUMINIO//NEGRO/./MARCA ELO TOUCHSYSTEMS/E287	22,098.00
51511300040270000058	COMPUTADORA//ALUMINIO//NEGRO/./MARCA ELO TOUCHSYSTEMS/E287	22,098.00
51511300040270000069	COMPUTADORA//ALUMINIO//NEGRO/./MARCA ELO TOUCHSYSTEMS/E287	22,098.00
51511300040270000076	COMPUTADORA//ALUMINIO//NEGRO/./MARCA ELO TOUCHSYSTEMS/E287	22,098.00
51511300040270000085	COMPUTADORA//ALUMINIO//NEGRO/./MARCA ELO TOUCHSYSTEMS/E287	22,098.00
51511300040270000095	COMPUTADORA//ALUMINIO//NEGRO/./MARCA ELO TOUCHSYSTEMS/E287	22,098.00
51511300040270000103	COMPUTADORA//ALUMINIO//NEGRO/./MARCA ELO TOUCHSYSTEMS/E287	22,098.00
51511300040270000104	COMPUTADORA//ALUMINIO//NEGRO/./MARCA ELO TOUCHSYSTEMS/E287	22,098.00
51511300040270000105	COMPUTADORA//ALUMINIO//NEGRO/./MARCA ELO TOUCHSYSTEMS/E287	22,098.00
51511300040270000059	COMPUTADORA//ALUMINIO//NEGRO/./MARCA ELO TOUCHSYSTEMS/E287	22,098.00
51511300040270000060	COMPUTADORA//ALUMINIO//NEGRO/./MARCA ELO TOUCHSYSTEMS/E287	22,098.00
51511300040270000061	COMPUTADORA//ALUMINIO//NEGRO/./MARCA ELO TOUCHSYSTEMS/E287	22,098.00
51511300040270000106	COMPUTADORA//ALUMINIO//NEGRO/./MARCA ELO TOUCHSYSTEMS/E287	22,098.00
51511300040270000107	COMPUTADORA//ALUMINIO//NEGRO/./MARCA ELO TOUCHSYSTEMS/E287	22,098.00
51511300040270000111	COMPUTADORA//ALUMINIO//NEGRO/./MARCA ELO TOUCHSYSTEMS/E287	22,098.00
51511300040270000112	COMPUTADORA//ALUMINIO//NEGRO/./MARCA ELO TOUCHSYSTEMS/E287	22,098.00
51511300040270000113	COMPUTADORA//ALUMINIO//NEGRO/./MARCA ELO TOUCHSYSTEMS/E287	22,098.00
51511300040270000118	COMPUTADORA//ALUMINIO//NEGRO/./MARCA ELO TOUCHSYSTEMS/E287	22,098.00
51511300040270000119	COMPUTADORA//ALUMINIO//NEGRO/./MARCA ELO TOUCHSYSTEMS/E287	22,098.00
51511300040270000120	COMPUTADORA//ALUMINIO//NEGRO/./MARCA ELO TOUCHSYSTEMS/E287	22,098.00
51511300040270000133	COMPUTADORA//ALUMINIO//NEGRO/./MARCA ELO TOUCHSYSTEMS/E287	22,098.00
51511300040270000148	COMPUTADORA//ALUMINIO//NEGRO/./MARCA ELO TOUCHSYSTEMS/E287	22,098.00

Código	Descripción del Bien Mueble	Valor en libros
51511300040270000168	COMPUTADORA//ALUMINIO//NEGRO/./MARCA ELO TOUCHSYSTEMS/E287	22,098.00
51511300040270000181	COMPUTADORA//ALUMINIO//NEGRO/./MARCA ELO TOUCHSYSTEMS/E287	22,098.00
51511300040270000182	COMPUTADORA//ALUMINIO//NEGRO/./MARCA ELO TOUCHSYSTEMS/E287	22,098.00
51511300040270000190	COMPUTADORA//ALUMINIO//NEGRO/./MARCA ELO TOUCHSYSTEMS/E287	22,098.00
51511300040270000201	COMPUTADORA//ALUMINIO//NEGRO/./MARCA ELO TOUCHSYSTEMS/E287	22,098.00
51511300040270000202	COMPUTADORA//ALUMINIO//NEGRO/./MARCA ELO TOUCHSYSTEMS/E287	22,098.00
51511300040270000047	COMPUTADORA//ALUMINIO//NEGRO/./MARCA ELO TOUCHSYSTEMS/E287	22,098.00
51511300040270000096	COMPUTADORA//ALUMINIO//NEGRO/./MARCA ELO TOUCHSYSTEMS/E287	22,098.00
51511300040270000282	COMPUTADORA	22,098.00
51511300040270000002	COMPUTADORA	22,098.00
51511300040270000003	COMPUTADORA	22,098.00
51311300030540000067	ESCULTURA	22,000.00
56611300293230000100	LED-METAL-NEGRO-SH-LE331P-MARCA SHOWCO-PAR 120	21,958.80
56611300293230000101	LED-METAL-NEGRO-SH-LE331P-MARCA SHOWCO-PAR 120	21,958.80
56611300293230000568	LED-METAL-NEGRO-SH-LE331P-MARCA SHOWCO-PAR 120	21,958.80
56611300293230000102	LED-METAL-NEGRO-SH-LE331P-MARCA SHOWCO-PAR 120	21,958.80
56611300293230000103	LED-METAL-NEGRO-SH-LE331P-MARCA SHOWCO-PAR 120	21,958.80
56611300293230000104	LED-METAL-NEGRO-SH-LE331P-MARCA SHOWCO-PAR 120	21,958.80
56611300293230000105	LED, METAL-NEGRO-SH-LE331P-MARCA SHOWCO-PAR 120	21,958.80
56611300293230000219	LED-METAL-NEGRO-SH-LE331P-MARCA SHOWCO-PAR 120	21,958.80
51111300011000000029	PLASTICO-GRIS-MARCA FELLOWES-MOD 225CI	21,511.27
51511300040730000199	LAP TOP	21,454.20
51511300040730000200	LAP TOP	21,454.20
51511300040180000252	C.P.U.	21,364.30
51511300040180000253	C.P.U.	21,364.30
51311300030540000060	ESCULTURA	21,000.00
51511300040310000008	COMPUTADORA WORKSTATION	20,940.32
51311300030540000028	ESCULTURA	20,880.00
51311300030480000011	CUADROS DE VALOR ARTISTICO O CULTURAL	20,880.00
51111300010870000034	DIGITAL/PLASTICO/GRIS	20,411.50
51111300010380000403	ESTACION DE TRABAJO	20,000.00
51311300030930000015	PINTURA OLEO SOBRE TELA	20,000.00
51311300037080000005	PINTURA	20,000.00
52111300060030000087	BAFLE	19,993.76
52111300060030000088	BAFLE	19,993.76
51511300040010000006	ACCES POINT	19,372.00
51511300040010000007	ACCES POINT	19,372.00
56611300293230000686	METAL NEGRO 25-50- JUNIORS	19,179.05
56611300293230000687	METAL NEGRO 25-50- JUNIORS	19,179.05
56611300293230000688	METAL NEGRO 25-50- JUNIORS	19,179.05
56611300293230000557	METAL NEGRO 25-50- JUNIORS	19,179.05
56611300293230000558	METAL NEGRO ETC 25-50 JUNIORS	19,179.05
56611300293230000559	METAL NEGRO ETC 25-50	19,179.05
56611300293230000560	METAL NEGRO ETC 25-50 JUNIORS	19,179.05
56611300293230000561	METAL NEGRO ETC 25-50- JUNIORS	19,179.05
56611300293230000562	METAL NEGRO ETC 25-50 JUNIORS	19,179.05
56611300293230000563	METAL NEGRO ETC 25-50 JUNIORS	19,179.05
56611300293230000564	METAL NEGRO ETC 25-50 JUNIORS	19,179.05
56611300293230000565	METAL NEGRO ETC 25-50 JUNIORS	19,179.05
56611300293230000566	REFLECTOR METAL NEGRO ETC 25-50 JUNIORS	19,179.05
56611300290880000009	MEZCLADORA-PLASTICO-NEGRO-MCA SOUNDCRAFT-RW 5974-DE AUDIO-16	18,805.29
56411300270010000009	PLASTICO-BLANCO-O2MOW3518G1000AA-TIPO TRANE	18,646.56
56411300270010000010	PLASTICO-BLANCO-O2MOW3518G1000AA-TIPO TRANE	18,646.56
56411300270010000012	PLASTICO-BLANCO-O2MOW3518G1000AA-TIPO TRANE	18,646.56
56411300270010000013	PLASTICO-BLANCO-O2MOW3518G1000AA-TIPO TRANE	18,646.56
56411300270010000014	PLASTICO-BLANCO-O2MOW3518G1000AA-TIPOTRANE	18,646.56
56411300270010000011	PLASTICO-BLANCO-O2MOW3518G1000AA-TIPO TRANE	18,646.50
51111300010660000390	MODULO	18,548.40
56711300303200000001	CAJA DE CONEXIONES/METAL/RECUBRIMIENTO/NEGRO	18,434.00
56711300302180000001	SPRAYADORA	18,287.52
51211300021080000008	GRAFICA EN VIDRIO	18,280.44
51511300041380000015	TABLETA ELECTRONICA	18,250.00
51511300041380000016	TABLETA ELECTRONICA	18,250.00
51511300041000000009	PARA PROYECCIÓN-PLÁSTICO-BLANCO-CON MARCO DE ALUMINIO-DE 427	18,235.20
51211300020720000001	PLASTICO/GRIS/RODAJAS/TAPA ABISAGRADA	18,045.00
51311300037080000001	PINTURA	18,000.00
51311300037080000016	PINTURA	18,000.00
52111300060230000112	INALAMBRICO- METAL-NEGRO	17,698.18
52111300060230000153	MICROFONO	17,698.18
52111300060230000154	MICROFONO	17,698.18
52111300060230000155	MICROFONO	17,698.18
51311300030480000023	CUADROS DE VALOR ARTISTICO O CULTURAL	17,400.00
51311300030480000041	CUADROS DE VALOR ARTISTICO O CULTURAL	17,400.00

Código	Descripción del Bien Mueble	Valor en libros
51311300030540000042	ESCULTURA	17,342.00
54211300160060000001	RAMPA PARA VEHICULO	17,191.20
54211300160060000002	RAMPA PARA VEHICULO	17,191.20
52111300060010000008	AMPLIFICADOR	17,123.90
51311300030620000006	MADERA-PICCOLO	16,935.81
56611300290880000042	CONSOLA	16,883.80
51511300040280000157	COMPUTADORA DE ESCRITORIO	16,815.12
51211300020070000054	PLASTICO-NEGRO-ACERO INOXIDABLE-AMARILLO	16,762.34
52111300060250000020	PROYECTOR	16,541.60
52111300060250000021	PROYECTOR	16,541.60
52111300060090000001	CAÑON PROYECTOR	15,786.44
51511300040180000007	CPU-COMPUTADORA-LAMINA-PLIANA-NEGRO	15,772.25
51511300040180000051	LAMINA-HP-NEGRO	15,772.25
51511300040280000007	COMPUTADORA DE ESCRITORIO	15,772.25
51511300040280000008	COMPUTADORA DE ESCRITORIO	15,772.25
51511300040280000010	COMPUTADORA DE ESCRITORIO	15,772.25
51511300040180000027	LAMINA-PLASTICO-NEGRO-INCLUYE MOUSE OPTICO MARCA HP LICENCIA	15,772.25
51511300040280000097	COMPUTADORA DE ESCRITORIO	15,772.25
51511300041450000001	TECLADO	15,772.25
51511300040270000342	COMPUTADORA	15,772.25
51311300030930000004	PINTURA OLEO SOBRE TELA	15,000.00
51311300030930000013	PINTURA OLEO SOBRE TELA	15,000.00
51311300030930000016	PINTURA OLEO SOBRE TELA	15,000.00
51311300030930000017	PINTURA OLEO SOBRE TELA	15,000.00
56711300304310000001	DE TRABAJO PESADO/PLASTICO/NEGRO	15,000.00
56611300292900000149	PANTALLA ELECTRICA	14,983.72
56611300292900000138	PANTALLA ELECTRICA-LED-PLASTICO-NEGRO-NO INCLUYE BASE	14,983.72
52111300060090000003	PLASTICO-BLANCO OSTION-CON MALETIN-CABLE VGA Y CONTROL REMOT	14,848.00
52111300060090000005	CAÑON PROYECTOR	14,848.00
51911300051020000044	PANTALLA	14,843.73
51911300051020000045	PANTALLA	14,843.73
51911300051020000046	PANTALLA	14,843.73
51911300051020000047	PANTALLA	14,843.73
51911300051020000048	PANTALLA	14,843.73
51311300031240000021	METAL-DORADO	14,643.72
51511300040270000381	COMPUTADORA	14,636.16
51511300040270000382	COMPUTADORA	14,636.16
51311300030900000037	PIANO	14,595.00
51311300030900000038	PIANO	14,595.00
51511300040280000075	COMPUTADORA DE ESCRITORIO	14,546.24
56511300281040000021	TELEFONO	14,545.24
56511300281040000023	PLASTICO-NEGRO-	14,545.24
56511300281040000065	TELEFONO	14,545.22
51511300040280000058	COMPUTADORA DE ESCRITORIO-TECLADO-MOUSE-COLOR GRIS NEGRO	14,509.99
51511300040280000076	COMPUTADORA DE ESCRITORIO//LAMINA/PLASTICO/NEGRO//H. P.DC510	14,509.99
51511300040280000077	COMPUTADORA DE ESCRITORIO//LAMINA/PLASTICO/NEGRO//H. P.DC510	14,509.99
51511300040280000032	COMPUTADORA DE ESCRITORIO//LAMINA/PLASTICO/NEGRO//H. P.DC510	14,509.99
51511300040280000053	COMPUTADORA DE ESCRITORIO	14,509.99
51511300040280000055	COMPUTADORA DE ESCRITORIO//LAMINA/PLASTICO/NEGRO//H. P.DC510	14,509.99
51511300040280000056	COMPUTADORA DE ESCRITORIO//LAMINA/PLASTICO/NEGRO//H. P.DC510	14,509.99
51511300040280000057	COMPUTADORA DE ESCRITORIO//LAMINA/PLASTICO/NEGRO//H. P.DC510	14,509.99
51511300040280000062	COMPUTADORA DE ESCRITORIO//LAMINA/PLASTICO/NEGRO//H. P.DC510	14,509.99
51511300040280000063	COMPUTADORA DE ESCRITORIO//LAMINA/PLASTICO/NEGRO//H. P.DC510	14,509.99
51511300040280000064	COMPUTADORA DE ESCRITORIO//LAMINA/PLASTICO/NEGRO//H. P.DC510	14,509.99
51511300040280000065	COMPUTADORA DE ESCRITORIO//LAMINA/PLASTICO/NEGRO//H. P.DC510	14,509.99
51511300040280000066	COMPUTADORA DE ESCRITORIO//LAMINA/PLASTICO/NEGRO//H. P.DC510	14,509.99
51511300040280000067	COMPUTADORA DE ESCRITORIO//LAMINA/PLASTICO/NEGRO//H. P.DC510	14,509.99
51511300040280000068	COMPUTADORA DE ESCRITORIO//LAMINA/PLASTICO/NEGRO//H. P.DC510	14,509.99
51511300040270000001	COMPUTADORA	14,509.99
51511300040270000005	COMPUTADORA	14,509.99
51511300040270000006	COMPUTADORA	14,509.99
51511300040270000004	COMPUTADORA	14,509.99
51511300040270000291	COMPUTADORA	14,509.99
51511300040270000292	COMPUTADORA	14,509.99
51511300040270000293	COMPUTADORA	14,509.99
51511300040270000294	COMPUTADORA	14,509.99
51511300040270000295	COMPUTADORA	14,509.99
51511300040270000296	COMPUTADORA	14,509.99
51311300037040000001	FOTOGRAFIA	14,495.00
51311300037040000002	FOTOGRAFIA	14,495.00
52111300060230000052	PARA INSTRUMENTO/METAL/RECUBRIMIENTO/NEGRO	14,390.85
52111300060230000067	PARA INSTRUMENTO/METAL/RECUBRIMIENTO/NEGRO	14,390.85
51311300030480000052	CUADROS DE VALOR ARTISTICO O CULTURAL	14,384.00

Código	Descripción del Bien Mueble	Valor en libros
51511300040180000122	C.P.U. /COMPUTADORA/LAMINA/PLASTICO/NEGRO/./LANIX/TITAN 3180	14,056.16
51511300040180000280	C.P.U.	14,056.16
51511300040270000234	COMPUTADORA/ESCRITORIO/PLASTICO//NEGRO//ACERVERITON M421GPSV	14,056.16
51511300040180000279	C.P.U.	14,056.16
51511300040180000265	C.P.U.	14,056.16
51511300040180000266	C.P.U.	14,056.16
51511300040180000267	C.P.U.	14,056.16
51511300040180000268	C.P.U.	14,056.16
51511300040180000269	C.P.U.	14,056.16
51511300040180000270	C.P.U.	14,056.16
51511300040180000271	C.P.U.	14,056.16
51511300040180000272	C.P.U.	14,056.16
51511300040180000281	C.P.U.	14,056.16
51511300040180000282	C.P.U.	14,056.16
51511300040180000284	C.P.U.	14,056.16
51511300040180000285	C.P.U.	14,056.16
51511300040180000286	C.P.U.	14,056.16
51511300040180000287	C.P.U.	14,056.16
51511300040180000288	C.P.U.	14,056.16
51511300040180000289	C.P.U.	14,056.16
51511300040180000303	C.P.U.	14,056.16
51511300040180000304	C.P.U.	14,056.16
51511300040180000307	C.P.U.	14,056.16
51511300040180000308	C.P.U.	14,056.16
51511300040180000309	C.P.U.	14,056.16
51511300040180000310	C.P.U.	14,056.16
51511300040180000311	C.P.U.	14,056.16
51511300040180000312	C.P.U.	14,056.16
51311300030590000005	FAGOT	14,000.00
51311300030590000004	FAGOT	14,000.00
51511300040180000264	C.P.U.	13,934.99
51511300040180000254	C.P.U.	13,934.99
51511300040180000255	C.P.U.	13,934.99
51511300040180000256	C.P.U.	13,934.99
51511300040180000290	C.P.U.	13,934.99
51511300040180000291	C.P.U.	13,934.99
51511300040180000292	C.P.U.	13,934.99
51511300040180000293	C.P.U.	13,934.99
51511300040180000294	C.P.U.	13,934.99
51511300040180000295	C.P.U.	13,934.99
51511300040270000271	COMPUTADORA	13,918.84
51511300040270000272	COMPUTADORA	13,918.84
51511300040270000273	COMPUTADORA	13,918.84
51511300040270000241	COMPUTADORA/ESCRITORIO/PLASTICO/RECUBRIMIENTO./NEGRO/UNIDADE	13,770.91
51511300040270000242	COMPUTADORA/ESCRITORIO/PLASTICO//NEGRO//DELLOPTIPLEX 780 DES	13,770.91
51511300040270000243	COMPUTADORA/ESCRITORIO/PLASTICO//NEGRO//DELLOPTIPLEX 780 DES	13,770.91
51511300040270000227	COMPUTADORA/ESCRITORIO/PLASTICO//NEGRO//DELLOPTIPLEX 780 DES	13,770.91
51511300040270000228	COMPUTADORA/ESCRITORIO/PLASTICO//NEGRO//DELLOPTIPLEX 780 DES	13,770.91
51511300040270000229	COMPUTADORA/ESCRITORIO/PLASTICO//NEGRO//DELLOPTIPLEX 780 DES	13,770.91
51511300040270000131	COMPUTADORA	13,770.91
51511300040270000132	COMPUTADORA	13,770.91
51511300040270000145	COMPUTADORA	13,770.91
51511300040270000274	COMPUTADORA	13,770.91
51511300040270000276	COMPUTADORA	13,770.91
51511300040270000279	COMPUTADORA	13,770.91
51511300040270000280	COMPUTADORA	13,770.91
51511300040270000277	COMPUTADORA	13,770.91
51511300040280000119	COMPUTADORA DE ESCRITORIO	13,770.91
51511300040280000123	COMPUTADORA DE ESCRITORIO	13,770.91
51511300040280000124	COMPUTADORA DE ESCRITORIO	13,770.91
51511300040270000283	COMPUTADORA	13,770.91
51511300040270000284	COMPUTADORA	13,770.91
51511300040270000285	COMPUTADORA	13,770.91
51511300040270000286	COMPUTADORA	13,770.91
51511300040270000287	COMPUTADORA	13,770.91
51511300040270000288	COMPUTADORA	13,770.91
51511300040270000289	COMPUTADORA	13,770.91
51511300040270000290	COMPUTADORA	13,770.91
56611300293250000002	PLASTICO RECUBRIMIENTO NEGRO UNIDADES DE MEDIDA TIPO TORNAME	13,742.35
56611300293250000003	PLASTICO RECUBRIMIENTO NEGRO UNIDADES DE MEDIDA TIPO TORNAME	13,742.35
52111300060370000001	PLASTICO BLANCO	13,723.96
52111300060370000006	PLASTICO-BLANCO	13,723.96
51511300040730000162	LAP TOP	13,720.42

Código	Descripción del Bien Mueble	Valor en libros
52111300060090000015	CAÑON PROYECTOR	13,685.00
51311300030610000002	TRANSVERSAL-METAL-PLATA	13,638.05
51511300040180000273	C.P.U.	13,578.25
51511300040180000277	C.P.U.	13,578.25
51511300040180000278	C.P.U.	13,578.25
51511300040180000274	C.P.U.	13,578.25
51511300040180000275	C.P.U.	13,578.25
51511300040180000276	C.P.U.	13,578.25
51511300040180000166	C.P.U.	13,461.20
51511300040180000169	C.P.U.	13,461.20
51511300040180000181	C.P.U.	13,461.19
51511300040180000182	C.P.U.	13,461.19
51511300040180000173	C.P.U.	13,461.19
51511300040180000177	C.P.U.	13,461.19
51511300040180000179	C.P.U.	13,461.19
56611300293230000706	REFLECTOR	13,425.34
56611300293230000707	REFLECTOR	13,425.34
56611300293230000708	REFLECTOR	13,425.34
56611300293230000710	REFLECTOR	13,425.34
56611300293230000711	REFLECTOR	13,425.34
51511300040280000070	COMPUTADORA DE ESCRITORIO/ALL ONE/PLASTICO//NEGRO/./GATEWAY/	13,363.20
51511300040280000071	COMPUTADORA DE ESCRITORIO/ALL ONE/PLASTICO//NEGRO/./GATEWAY/	13,363.20
51511300040280000072	COMPUTADORA DE ESCRITORIO/ALL ONE/PLASTICO//NEGRO/./GATEWAY/	13,363.20
51511300040280000073	COMPUTADORA DE ESCRITORIO/ALL ONE/PLASTICO//NEGRO/./GATEWAY/	13,363.20
51511300040280000074	COMPUTADORA DE ESCRITORIO/ALL ONE/PLASTICO//NEGRO/./GATEWAY/	13,363.20
51511300040280000079	COMPUTADORA DE ESCRITORIO/ALL ONE/PLASTICO//NEGRO/./GATEWAY/	13,363.20
51511300040280000080	COMPUTADORA DE ESCRITORIO/ALL ONE/PLASTICO//NEGRO/./GATEWAY/	13,363.20
51511300040280000081	COMPUTADORA DE ESCRITORIO/ALL ONE/PLASTICO//NEGRO/./GATEWAY/	13,363.20
51511300040280000082	COMPUTADORA DE ESCRITORIO/ALL ONE/PLASTICO//NEGRO/./GATEWAY/	13,363.20
51511300040280000025	COMPUTADORA DE ESCRITORIO/ALL ONE/PLASTICO//NEGRO/./GATEWAY/	13,363.20
51511300040280000046	COMPUTADORA DE ESCRITORIO/ALL ONE/PLASTICO//NEGRO/./GATEWAY/	13,363.20
51511300040280000047	COMPUTADORA DE ESCRITORIO/ALL ONE/PLASTICO//NEGRO/./GATEWAY/	13,363.20
51511300040280000048	COMPUTADORA DE ESCRITORIO/ALL ONE/PLASTICO//NEGRO/./GATEWAY/	13,363.20
51511300040280000049	COMPUTADORA DE ESCRITORIO/ALL ONE/PLASTICO//NEGRO/./GATEWAY/	13,363.20
51511300040280000059	COMPUTADORA DE ESCRITORIO/ALL ONE/PLASTICO//NEGRO/./GATEWAY/	13,363.20
51511300040280000036	COMPUTADORA DE ESCRITORIO/ALL ONE/PLASTICO//NEGRO/./GATEWAY/	13,363.20
51511300040280000037	COMPUTADORA DE ESCRITORIO/ALL ONE/PLASTICO//NEGRO/./GATEWAY/	13,363.20
51511300040280000038	COMPUTADORA DE ESCRITORIO/ALL ONE/PLASTICO//NEGRO/./GATEWAY/	13,363.20
51511300040280000039	COMPUTADORA DE ESCRITORIO/ALL ONE/PLASTICO//NEGRO/./GATEWAY/	13,363.20
51511300040280000040	COMPUTADORA DE ESCRITORIO/ALL ONE/PLASTICO//NEGRO/./GATEWAY/	13,363.20
51511300040270000305	COMPUTADORA	13,166.00
56611300293280000005	METAL NEGRO MP3, 2 ENTRADAS DE USB	12,999.00
56611300293290000004	PLASTICO/RECUBRIMIENTO/NEGRO	12,999.00
51311300030650000001	ALUMINIO	12,959.10
51311300030020000006	ACORDEON	12,900.00
57311300030370000021	CLARINETE	12,850.00
51511300041210000002	METAL NEGRO AS-42D	12,727.36
51511300040730000009	LAP TOP HP SISTEMA OPERATIVO CON 8 GB DE MEMORIA	12,547.82
51911300050770000010	HORNO DE MICROHONDAS	12,500.00
51311300030030000001	ACUARELA-TITULADA ECOLOGIA-MARCO DE MADERA-CRISTAL-MEDIDA 90	12,500.00
51511300040180000003	CPU-COMPUTADORA-LAMINA-PLASTICO-NEGRO	12,499.93
51511300040270000011	ESCRITORIO-LAMINA-NEGRO	12,492.04
51511300040180000016	C.P.U.	12,492.04
51511300040270000010	ESCRITORIO-LAMINA-NEGRO	12,492.04
51511300040270000020	ESCRITORIO-LAMINA-NEGRO-INCLUYE MOUSE Y TECLADO	12,492.04
51511300040270000018	ESCRITORIO-LAMINA-NEGRO-INCLUYE MOUSE Y TECLADO	12,492.04
51511300040270000017	ESCRITORIO-LAMINA-NEGRO-LANIX-TITAN-HX4260E433750000039-INCL	12,492.04
51511300040270000015	ESCRITORIO-LAMINA-NEGRO-INCLUYE MOUSE-TECLADO	12,492.04
51511300040270000032	ESCRITORIO-LAMINA-NEGRO-INCLUYE MOUSE Y TECLADO	12,492.04
51511300040270000031	ESCRITORIO-NEGRO INCLUYE MOUSE Y TECLADO	12,492.04
51511300040270000028	ESCRITORIO-LAMINA-NEGRO	12,492.04
51511300040270000036	ESCRITORIO-LAMINA-NEGRO-	12,492.04
51511300040270000034	ESCRITORIO-LAMINA-NEGRO-	12,492.04
51511300040270000248	ESCRITORIO-LAMINA-NEGRO-INCLUYE MOUSE Y TECLADO	12,492.04
52111300060230000097	ALAMBRICO-METAL-NEGRO-DE MANO DINAMICO DE PATRON CARDIODO	12,322.00
52111300060230000098	ALAMBRICO-METAL-NEGRO-DE MANO DINAMICO DE PATRON CARDIODO	12,322.00
52111300060230000100	ALAMBRICO-METAL-NEGRO-DE MANO DINAMICO DE PATRON CARDIODO	12,322.00
52111300060230000009	PLASTICO/GRIS	12,322.00
52111300060230000160	MICROFONO	12,322.00
51311300030610000011	FLAUTA	12,100.00
51311300030610000030	FLAUTA	12,100.00
56611300293230000426	METAL/RECUBRIMIENTO/NEGRO/ /COMPACTO ANGULO VARIABLE	12,000.00
56511300281000000003	METAL/RECUBRIMIENTO/NEGRO/DE 16 CANALES	12,000.00

Código	Descripción del Bien Mueble	Valor en libros
56511300281000000004	METAL/RECUBRIMIENTO/NEGRO/DE 16 CANALES	12,000.00
56511300281000000005	METAL/RECUBRIMIENTO/NEGRO/DE 16 CANALES	12,000.00
56511300281000000001	PLASTICO NEGRO DE AUDIO	12,000.00
51311300030540000055	ESCULTURA	12,000.00
51311300030930000014	PINTURA OLEO SOBRE TELA	12,000.00
51311300037050000004	GRABADO	12,000.00
51311300037080000004	PINTURA	12,000.00
51311300037080000009	PINTURA	12,000.00
51311300037080000010	PINTURA	12,000.00
56511300281000000006	SNAKE	12,000.00
51211300021770000087	PUPITRE INDIVIDUAL	12,000.00
56611300293350000002	ROUTER	12,000.00
51311300030620000005	METAL-PLATA	11,831.04
51111300010630000215	MESA DE TRABAJO	11,809.99
51111300010630000216	MESA DE TRABAJO	11,809.99
51111300010630000217	MESA DE TRABAJO	11,809.99
51111300010630000218	MESA DE TRABAJO	11,809.99
51111300010630000219	MESA DE TRABAJO	11,809.99
51211300020680000001	CONGELADOR	11,690.00
52111300060250000019	PROYECTOR	11,605.80
51311300030480000021	CUADROS DE VALOR ARTISTICO O CULTURAL	11,600.00
51311300030480000035	CUADROS DE VALOR ARTISTICO O CULTURAL	11,600.00
51311300030540000041	ESCULTURA	11,600.00
51511300040480000001	EQUIPO DE VIDEOGRABACION	11,519.00
51511300040480000002	EQUIPO DE VIDEOGRABACION	11,519.00
51511300040480000003	EQUIPO DE VIDEOGRABACION	11,519.00
51511300040480000004	EQUIPO DE VIDEOGRABACION	11,519.00
51511300040480000005	EQUIPO DE VIDEOGRABACION	11,519.00
51511300040480000006	EQUIPO DE VIDEOGRABACION	11,519.00
56511300281040000075	TELEFONO	11,482.84
56511300281040000001	TELEFONO	11,482.84
56511300281040000049	Inventario de: 1004405-09-056-000005	11,482.24
52911300090190000037	ENCICLOPEDIA/TIPOS//RECUBRIMIENTO./COLOR./UNIDADES DE MEDIDA	11,414.40
52911300090190000027	ENCICLOPEDIA	11,414.40
51511300040730000179	LAP TOP	11,394.68
51511300040180000153	C.P.U.	11,368.00
51511300040270000304	COMPUTADORA	11,368.00
51511300040270000303	COMPUTADORA	11,368.00
51511300040270000269	COMPUTADORA	11,368.00
51511300040280000114	COMPUTADORA DE ESCRITORIO	11,368.00
51511300040280000099	COMPUTADORA DE ESCRITORIO	11,368.00
51511300040280000100	COMPUTADORA DE ESCRITORIO	11,368.00
51511300040440000003	EQUIPO DE COMPUTO	11,368.00
51511300040280000101	COMPUTADORA DE ESCRITORIO	11,368.00
51511300040280000118	COMPUTADORA DE ESCRITORIO	11,368.00
51511300040280000125	COMPUTADORA DE ESCRITORIO	11,368.00
51511300040280000127	COMPUTADORA DE ESCRITORIO	11,368.00
51511300040280000129	COMPUTADORA DE ESCRITORIO	11,368.00
51511300040280000153	COMPUTADORA DE ESCRITORIO	11,368.00
51911300051020000040	PANTALLA	11,364.52
51911300051020000041	PANTALLA	11,364.52
51911300051020000042	PANTALLA	11,364.52
51911300051020000043	PANTALLA	11,364.52
52311300080100000027	CAMARA FOTOGRAFICA	11,297.24
51511300040180000207	ESCRITORIO-LAMINA-NEGRO-TRANSFERIDA A CRISTIAN INFORMATICA	11,234.41
51511300040280000128	COMPUTADORA DE ESCRITORIO	11,234.41
51511300040280000158	COMPUTADORA DE ESCRITORIO	11,206.75
51511300040440000009	EQUIPO DE COMPUTO	11,107.00
51511300040440000012	EQUIPO DE COMPUTO	11,107.00
51511300040610000001	COMPUTADORA-PLASTICO-GRIS	11,004.35
51511300040610000016	LASER BLANCO Y NEGRO-PLASTICO-GRIS-HP-P3005DN-CDNDI539898	11,004.35
51511300040730000012	LAP TOP	10,946.92
51511300040730000013	LAP TOP-PORTATIL-PLATA-NEGRO-	10,946.92
51511300040730000010	LAP TOP	10,946.92
51511300040730000017	PLATA- NEGRO-PORTATIL	10,946.92
51511300040730000015	BUEN ESTADO	10,946.92
51511300040730000014	LAPTOP-ESCRITORIO-PLASTICO-NEGRO-HP-5CG44209G8	10,946.92
51511300040730000167	LAP TOP	10,946.92
56611300290230000001	APARATOS DE SOLDAR	10,944.00
56511300280560000006	KIT DE MICROFONO	10,901.68
56511300280560000007	KIT DE MICROFONO	10,901.68
56511300280560000008	KIT DE MICROFONO	10,901.68
56511300280560000009	KIT DE MICROFONO	10,901.68

Código	Descripción del Bien Mueble	Valor en libros
52111300060230000178	MICROFONO	10,901.16
52111300060230000183	MICROFONO	10,901.16
51311300031040000013	BRONCE-DORADO-SOPRANO	10,828.00
51311300031040000012	BRONCE-DORADO-SOPRANO	10,828.00
51311300031040000011	SAXOFON	10,828.00
52311300080100000037	CAMARA FOTOGRAFICA	10,808.85
51111300010660000374	AGLOMERADO-FORMAICA-CEREZO-EN CRUZ-4 PERSONAS	10,677.75
51111300010870000045	RELOJ CHECADOR	10,647.64
51511300041230000002	REPRODUCTOR DE CD ROOM	10,536.25
56611300293280000004	PLASTICO/NEGRO	10,536.25
56611300293280000007	METAL-NEGRO	10,536.25
56611300293280000006	ELECTRONICO -METAL-NEGRO	10,536.25
56511300280880000002	REPRODUCTOR DE MEDIOS	10,536.25
56611300293280000008	METAL-NEGRO	10,536.25
51311300030480000025	CUADROS DE VALOR ARTISTICO O CULTURAL	10,440.00
52111300060250000009	PROYECTOR	10,438.84
51511300040180000014	ESCRITORIO-PLÁSTICO-NEGRO	10,424.92
51511300040180000015	PLASTICO-MEGRO	10,424.92
51511300040180000005	ESCRITORIO-PLÁSTICO-NEGRO	10,424.92
51511300040280000186	COMPUTADORA DE ESCRITORIO	10,424.92
51511300040180000010	ESCRITORIO-PLÁSTICO-NEGRO	10,424.92
51511300040280000188	COMPUTADORA DE ESCRITORIO	10,424.92
51511300040180000011	ESCRITORIO-PLÁSTICO-NEGRO	10,424.92
51511300040180000061	ESCRITORIO-LAMINA-NEGRO-INCLUYE MOUSE Y TECLADO	10,424.92
51511300040280000168	COMPUTADORA DE ESCRITORIO	10,424.92
51511300040280000184	COMPUTADORA DE ESCRITORIO	10,424.92
51511300040280000169	COMPUTADORA DE ESCRITORIO	10,424.92
51511300040280000011	COMPUTADORA DE ESCRITORIO	10,424.92
51511300040180000060	DE ESCRITORIO-LAMINA-NEGRO	10,424.92
51511300040270000306	COMPUTADORA	10,424.92
51511300040180000044	ESCRITORIO-LAMINA-NEGRO	10,424.92
51511300040280000154	COMPUTADORA DE ESCRITORIO	10,424.92
51511300040280000152	COMPUTADORA DE ESCRITORIO	10,424.92
51511300040180000136	ESCRITORIO-LAMINA-NEGRO	10,424.92
51511300040180000062	ESCRITORIO-LAMINA-NEGRO	10,424.92
51511300040180000073	ESCRITORIO-LAMINA-NEGRO	10,424.92
51511300040270000035	COMPUTADORA	10,424.92
51511300040180000074	ESCRITORIO-PLÁSTICO-NEGRO	10,424.92
51511300040180000071	ESCRITORIO-LAMINA-NEGRO	10,424.92
51511300040180000075	ESCRITORIO-LAMINA-NEGRO	10,424.92
51511300040180000095	C.P.U.-ESCRITORIO-PLÁSTICO-NEGRO-INCLUYE MOUSE Y TECLADO	10,424.92
51511300040180000096	ESCRITORIO-LAMINA-NEGRO-INCLUYE MOUSE Y TECLADO	10,424.92
51511300040270000368	COMPUTADORA	10,424.92
51511300040280000012	COMPUTADORA DE ESCRITORIO	10,424.00
51511300040280000006	LAMINA -PLÁSTICO-NEGRO	10,424.00
51511300040280000009	METAL-PLASTICO-NEGRO-INCLUYE TECLADO Y MOUSE MARCA HP	10,424.00
51511300040280000156	COMPUTADORA DE ESCRITORIO	10,424.00
51511300040280000159	COMPUTADORA DE ESCRITORIO	10,424.00
51511300040280000033	COMPUTADORA DE ESCRITORIO//LAMINA//NEGRO//LANIXCORP 4250E420	10,424.00
51511300040280000050	COMPUTADORA DE ESCRITORIO//LAMINA//NEGRO//DELL.OPTIPLEX 780	10,424.00
51511300040280000051	COMPUTADORA DE ESCRITORIO//LAMINA//NEGRO//DELL.OPTIPLEX 780	10,424.00
51511300040280000052	COMPUTADORA DE ESCRITORIO//LAMINA//NEGRO//DELL.OPTIPLEX 780	10,424.00
51511300040280000041	ESCRITORIO-LAMINA-PLASTICO-NEGRO-INCLUYE TECLADO Y MOUSE	10,424.00
51511300040280000148	COMPUTADORA DE ESCRITORIO//LAMINA/PLASTICO/NEGRO//H. P.DC510	10,424.00
51511300040280000190	COMPUTADORA DE ESCRITORIO	10,424.00
51511300040280000109	COMPUTADORA DE ESCRITORIO	10,424.00
51511300040280000161	COMPUTADORA DE ESCRITORIO	10,424.00
51511300040280000112	COMPUTADORA DE ESCRITORIO	10,424.00
51511300040280000106	COMPUTADORA DE ESCRITORIO	10,424.00
51511300040280000107	COMPUTADORA DE ESCRITORIO	10,424.00
51511300040280000104	COMPUTADORA DE ESCRITORIO	10,424.00
51511300040280000110	COMPUTADORA DE ESCRITORIO	10,424.00
51511300040280000103	COMPUTADORA DE ESCRITORIO	10,424.00
51511300040280000113	COMPUTADORA DE ESCRITORIO	10,424.00
51511300040280000111	COMPUTADORA DE ESCRITORIO	10,424.00
51511300040280000102	COMPUTADORA DE ESCRITORIO	10,424.00
51511300040280000120	COMPUTADORA DE ESCRITORIO	10,424.00
51511300040280000122	COMPUTADORA DE ESCRITORIO	10,424.00
51511300040280000115	COMPUTADORA DE ESCRITORIO	10,424.00
51511300040280000098	COMPUTADORA DE ESCRITORIO	10,424.00
51511300040280000004	COMPUTADORA DE ESCRITORIO	10,424.00
51511300040280000143	COMPUTADORA DE ESCRITORIO	10,424.00
51511300040280000138	COMPUTADORA DE ESCRITORIO	10,424.00

Código	Descripción del Bien Mueble	Valor en libros
51511300040280000139	COMPUTADORA DE ESCRITORIO	10,424.00
51511300040280000144	COMPUTADORA DE ESCRITORIO	10,424.00
51511300040280000150	COMPUTADORA DE ESCRITORIO	10,424.00
51511300040280000155	COMPUTADORA DE ESCRITORIO	10,424.00
51511300040280000162	COMPUTADORA DE ESCRITORIO	10,424.00
51511300040280000163	COMPUTADORA DE ESCRITORIO	10,424.00
51511300040280000166	COMPUTADORA DE ESCRITORIO	10,424.00
51511300040280000167	COMPUTADORA DE ESCRITORIO	10,424.00
51511300040280000171	COMPUTADORA DE ESCRITORIO	10,424.00
51511300040280000173	COMPUTADORA DE ESCRITORIO	10,424.00
51511300040280000175	COMPUTADORA DE ESCRITORIO	10,424.00
51511300040280000176	COMPUTADORA DE ESCRITORIO	10,424.00
51511300040280000179	COMPUTADORA DE ESCRITORIO	10,424.00
51511300040280000180	COMPUTADORA DE ESCRITORIO	10,424.00
51511300040280000181	COMPUTADORA DE ESCRITORIO	10,424.00
51511300040280000182	COMPUTADORA DE ESCRITORIO	10,424.00
51511300040280000108	COMPUTADORA DE ESCRITORIO	10,424.00
51511300040280000160	COMPUTADORA DE ESCRITORIO	10,424.00
51511300040280000146	COMPUTADORA DE ESCRITORIO	10,424.00
51511300040280000116	COMPUTADORA DE ESCRITORIO	10,424.00
51511300040280000117	COMPUTADORA DE ESCRITORIO	10,424.00
51511300040280000185	COMPUTADORA DE ESCRITORIO	10,424.00
51511300040280000177	COMPUTADORA DE ESCRITORIO	10,424.00
51511300040280000130	COMPUTADORA DE ESCRITORIO	10,424.00
51511300040280000005	COMPUTADORA DE ESCRITORIO	10,424.00
51511300040270000041	CPU TIPO SLIM PROCESADOR 15 A 3 GHZ, DISCO DURO 500 GB, MEMO	10,251.40
51511300040270000042	CPU TIPO SLIM PROCESADOR 15 A 3 GHZ, DISCO DURO 500GB, MEMOR	10,251.40
56711300300840000002	DESBROZADORA	10,143.04
52111300060250000010	PROYECTOR	10,129.12
51311300030620000004	METAL-PLATA	10,093.59
51111300010270000033	CREDENZA	10,081.56
51511300040610000021	LASER-BLANCO Y NEGRO-PLASTICO-BEIGE-HP-LASSERJET-P3015DN-VNB	10,075.26
51511300040610000028	LASER-BLANCO Y NEGRO-PLASTICO-BEIGE	10,075.26
51311300030930000018	PINTURA OLEO SOBRE TELA	10,000.00
51311300037080000003	PINTURA	10,000.00
51311300037080000024	PINTURA	10,000.00
51511300040280000013	DE ESCRITORIO-LAMINA-PLASTICO-NEGRO-HP-6005PRO-MXL224119B	10,000.00
51511300040280000187	COMPUTADORA DE ESCRITORIO	10,000.00
51311300030810000005	MARIMBA	10,000.00
51311300030810000004	MARIMBA	10,000.00
51511300041000000020	PANTALLA PARA PROYECCION	9,999.20
56711300300680000002	SOPLADOR	9,921.48
56611300291630000003	EQUIPO DE CONFERENCIA	9,849.00
56111300240210000002	FUMIGADORA	9,790.00
51511300040180000123	C.P.U. /COMPUTADORA/LAMINA/PLASTICO/NEGRO/./LANIX/CORP.4050/	9,779.09
51511300040180000126	C.P.U. /COMPUTADORA/LAMINA/PLASTICO/NEGRO/./LANIX/CORP.4050/	9,779.09
51511300040180000129	C.P.U. /COMPUTADORA/LAMINA/PLASTICO/NEGRO/./LANIX/CORP.4050/	9,779.09
51511300040180000090	C.P.U. /COMPUTADORA/LAMINA/PLASTICO/NEGRO/./LANIX/CORP.4050/	9,779.09
51511300040180000110	C.P.U. /COMPUTADORA/LAMINA/PLASTICO/NEGRO/./LANIX/CORP.4050/	9,779.09
51511300040180000103	C.P.U. /COMPUTADORA/LAMINA/PLASTICO/NEGRO/./LANIX/CORP.4050/	9,779.09
51511300040180000083	C.P.U. /COMPUTADORA/LAMINA/PLASTICO/NEGRO/./LANIX/CORP.4050/	9,779.09
51511300040180000080	C.P.U.	9,779.09
51511300040180000105	C.P.U. /COMPUTADORA/LAMINA/PLASTICO/NEGRO/./LANIX/CORP.4050/	9,779.09
51511300040280000149	COMPUTADORA DE ESCRITORIO	9,748.64
51511300040280000147	COMPUTADORA DE ESCRITORIO	9,748.64
51511300040280000018	COMPUTADORA DE ESCRITORIO	9,748.64
51511300040180000100	ESCRITORIO-LAMINA-PLÁSTICO-NEGRO-INCLUYE TECLADO Y MOUSE	9,748.64
51511300040280000183	COMPUTADORA DE ESCRITORIO	9,616.40
51511300040270000372	COMPUTADORA	9,616.40
51511300040180000070	ESCRITORIO-LAMINA-PLÁSTICO-NEGRO	9,616.40
51511300040270000315	COMPUTADORA	9,616.40
51311300030560000001	EUPHONIUM	9,552.00
51311300030560000002	EUPHONIUM	9,552.00
51111300010270000034	CREDENZA	9,500.40
51511300040280000078	COMPUTADORA DE ESCRITORIO	9,412.24
51511300040280000024	COMPUTADORA DE ESCRITORIO//PLASTICO//NEGRO/./H. P./6005/MXL2	9,412.24
51511300040280000121	COMPUTADORA DE ESCRITORIO	9,412.24
51511300040280000002	COMPUTADORA DE ESCRITORIO	9,412.24
51511300040180000008	DE ESCRITORIO-LAMINA-PLÁSTICO-NEGRO	9,367.00
51511300040280000170	COMPUTADORA DE ESCRITORIO	9,367.00
51511300040270000302	COMPUTADORA	9,367.00
51511300040180000065	DE ESCRITORIO-LAMINA-PLÁSTICO-NEGRO	9,367.00
51511300040270000367	COMPUTADORA	9,367.00

Código	Descripción del Bien Mueble	Valor en libros
52111300060030000083	BAFLE	9,354.24
52111300060030000084	BAFLE	9,354.24
52111300060030000085	BAFLE	9,354.24
52111300060030000086	BAFLE	9,354.24
52911300090190000022	ENCICLOPEDIA/CONSULTAS/PAPEL///./.31 TOMOS/TITULO MUSEOS DE	9,315.00
52911300090190000038	ENCICLOPEDIA/CONSULTAS/PAPEL///./.31 TOMOS/TITULO MUSEOS DE	9,315.00
52911300090190000035	ENCICLOPEDIA/CONSULTAS/PAPEL///./.31 TOMOS/TITULO MUSEOS DE	9,315.00
52911300090190000039	ENCICLOPEDIA	9,315.00
52911300090190000028	ENCICLOPEDIA	9,315.00
51211300021240000379	LIBRO//PAPEL///./.(MANUAL FUNDAMENTAL)/COMERCIO ELECTRONICO	9,291.60
51211300021240000026	LIBRO//PAPEL///./.(MANUAL FUNDAMENTAL)/COMERCIO ELECTRONICO	9,291.60
51211300021240000054	LIBRO//PAPEL///./.(MANUAL FUNDAMENTAL)/COMERCIO ELECTRONICO	9,291.60
51211300021240000201	LIBRO//PAPEL///./.(MANUAL FUNDAMENTAL)/COMERCIO ELECTRONICO	9,291.60
51211300021240000320	LIBRO//PAPEL///./.(MANUAL FUNDAMENTAL)/COMERCIO ELECTRONICO	9,291.60
51211300021240000138	LIBRO//PAPEL///./.(MANUAL FUNDAMENTAL)/COMERCIO ELECTRONICO	9,291.60
51211300021240000283	LIBRO//PAPEL///./.(MANUAL FUNDAMENTAL)/COMERCIO ELECTRONICO	9,291.60
51211300021240000331	LIBRO//PAPEL///./.(MANUAL FUNDAMENTAL)/COMERCIO ELECTRONICO	9,291.60
51211300021240000353	LIBRO	9,291.60
51211300021240000151	LIBRO//PAPEL///./.(MANUAL FUNDAMENTAL)/COMERCIO ELECTRONICO	9,291.60
51211300021240000217	LIBRO//PAPEL///./.(MANUAL FUNDAMENTAL)/COMERCIO ELECTRONICO	9,291.60
51211300021240000396	LIBRO	9,291.60
51211300021240000395	LIBRO	9,291.60
51311300030540000031	ESCULTURA	9,280.00
51511300040730000001	PLÁSTICO-NEGRO	9,268.40
56611300291630000002	EQUIPO DE CONFERENCIA	9,200.00
56511300280560000011	KIT DE MICROFONO	9,155.88
51511300040180000040	LAMINA-PLÁSTICO-NEGRO	9,125.25
51911300051020000001	DIGITAL-PLASTICO-NEGRO-LG-42LK450-108WTKS3S069-INCLUYE PEDES	9,091.33
51911300051020000017	LCD-DIGITAL-PLÁSTICO-NEGRO-INCLUYE PEDESTAL CON RUEDAS Y SOP	9,091.33
51911300051020000018	DIGITAL PLASTICO NEGRO INCLUYE PEDESTAL CON RUEDAS Y SOPORTE	9,091.33
51911300051020000013	LCD-DIGITAL-PLASTICO-NEGRO-PEDESTAL CON RUEDAS Y SOPORTE-RES	9,091.33
56611300292900000098	PANTALLA ELECTRICA/LCD DIGITAL/PLASTICO//NEGRO//.JP01Y JP021	9,091.33
56611300292900000099	PANTALLA ELECTRICA/LCD DIGITAL/PLASTICO//NEGRO//.JP01 Y JP02	9,091.33
56611300292900000100	PANTALLA ELECTRICA/LCD DIGITAL/PLASTICO//NEGRO//.JP01 Y JP02	9,091.33
56611300292900000004	PANTALLA ELECTRICA/LCD DIGITAL/PLASTICO//NEGRO//.JP01 Y JP02	9,091.33
56611300292900000024	PANTALLA ELECTRICA/LCD DIGITAL/PLASTICO//NEGRO//.JP01 Y JP02	9,091.33
56611300292900000047	PANTALLA ELECTRICA/LCD DIGITAL/PLASTICO//NEGRO//.JP01 Y JP02	9,091.33
56611300292900000057	PANTALLA ELECTRICA/LCD DIGITAL/PLASTICO//NEGRO//.JP01 Y JP02	9,091.33
56611300292900000062	PANTALLA ELECTRICA/LCD DIGITAL/PLASTICO//NEGRO//.JP01 Y JP02	9,091.33
56611300292900000063	PANTALLA ELECTRICA/LCD DIGITAL/PLASTICO//NEGRO//.JP01 Y JP02	9,091.33
56611300292900000079	PANTALLA ELECTRICA/LCD DIGITAL/PLASTICO//NEGRO//.JP01 Y JP02	9,091.33
56611300292900000089	PANTALLA ELECTRICA/LCD DIGITAL/PLASTICO//NEGRO//.JP01 Y JP02	9,091.33
56611300292900000101	PANTALLA ELECTRICA/LCD DIGITAL/PLASTICO//NEGRO//.JP01 Y JP02	9,091.33
56611300292900000124	PANTALLA ELECTRICA/LCD DIGITAL/PLASTICO//NEGRO//.JP01 Y JP02	9,091.33
56611300292900000005	PANTALLA ELECTRICA/LCD DIGITAL/PLASTICO//NEGRO//.JP01 Y JP02	9,091.33
56611300292900000006	PANTALLA ELECTRICA/LCD DIGITAL/PLASTICO//NEGRO//.JP01 Y JP02	9,091.33
56611300292900000013	PANTALLA ELECTRICA/LCD DIGITAL/PLASTICO//NEGRO//.JP01 Y JP02	9,091.33
56611300292900000014	PANTALLA ELECTRICA/LCD DIGITAL/PLASTICO//NEGRO//.JP01 Y JP02	9,091.33
56611300292900000036	PANTALLA ELECTRICA/LCD DIGITAL/PLASTICO//NEGRO//.JP01 Y JP02	9,091.33
56611300292900000042	PANTALLA ELECTRICA/LCD DIGITAL/PLASTICO//NEGRO//.JP01 Y JP02	9,091.33
56611300292900000043	PANTALLA ELECTRICA/LCD DIGITAL/PLASTICO//NEGRO//.JP01 Y JP02	9,091.33
56611300292900000048	PANTALLA ELECTRICA/LCD DIGITAL/PLASTICO//NEGRO//.JP01 Y JP02	9,091.33
56611300292900000049	PANTALLA ELECTRICA/LCD DIGITAL/PLASTICO//NEGRO//.JP01 Y JP02	9,091.33
56611300292900000050	PANTALLA ELECTRICA/LCD DIGITAL/PLASTICO//NEGRO//.JP01 Y JP02	9,091.33
56611300292900000058	PANTALLA ELECTRICA/LCD DIGITAL/PLASTICO//NEGRO//.JP01 Y JP02	9,091.33
56611300292900000059	PANTALLA ELECTRICA/LCD DIGITAL/PLASTICO//NEGRO//.JP01 Y JP02	9,091.33
56611300292900000064	PANTALLA ELECTRICA/LCD DIGITAL/PLASTICO//NEGRO//.JP01 Y JP02	9,091.33
56611300292900000065	PANTALLA ELECTRICA/LCD DIGITAL/PLASTICO//NEGRO//.JP01 Y JP02	9,091.33
56611300292900000066	PANTALLA ELECTRICA/LCD DIGITAL/PLASTICO//NEGRO//.JP01 Y JP02	9,091.33
56611300292900000075	PANTALLA ELECTRICA/LCD DIGITAL/PLASTICO//NEGRO//.JP01 Y JP02	9,091.33
56611300292900000080	PANTALLA ELECTRICA/LCD DIGITAL/PLASTICO//NEGRO//.JP01 Y JP02	9,091.33
56611300292900000090	PANTALLA ELECTRICA/LCD DIGITAL/PLASTICO//NEGRO//.JP01 Y JP02	9,091.33
56611300292900000102	PANTALLA ELECTRICA/LCD DIGITAL/PLASTICO//NEGRO//.JP01 Y JP02	9,091.33
56611300292900000103	PANTALLA ELECTRICA/LCD DIGITAL/PLASTICO//NEGRO//.JP01 Y JP02	9,091.33
56611300292900000104	PANTALLA ELECTRICA/LCD DIGITAL/PLASTICO//NEGRO//.JP01 Y JP02	9,091.33
56611300292900000105	PANTALLA ELECTRICA/LCD DIGITAL/PLASTICO//NEGRO//.JP01 Y JP02	9,091.33
56611300292900000106	PANTALLA ELECTRICA/LCD DIGITAL/PLASTICO//NEGRO//.JP01 Y JP02	9,091.33
56611300292900000115	PANTALLA ELECTRICA/LCD DIGITAL/PLASTICO//NEGRO//.JP01 Y JP02	9,091.33
56611300292900000116	PANTALLA ELECTRICA/LCD DIGITAL/PLASTICO//NEGRO//.JP01 Y JP02	9,091.33
56611300292900000117	PANTALLA ELECTRICA/LCD DIGITAL/PLASTICO//NEGRO//.JP01 Y JP02	9,091.33
56611300292900000118	PANTALLA ELECTRICA/LCD DIGITAL/PLASTICO//NEGRO//.JP01 Y JP02	9,091.33
56611300292900000125	PANTALLA ELECTRICA/LCD DIGITAL/PLASTICO//NEGRO//.JP01 Y JP02	9,091.33
56611300292900000126	PANTALLA ELECTRICA/LCD DIGITAL/PLASTICO//NEGRO//.JP01 Y JP02	9,091.33

Código	Descripción del Bien Mueble	Valor en libros
56611300292900000127	PANTALLA ELECTRICA/LCD DIGITAL/PLASTICO//NEGRO//.JP01 Y JP02	9,091.33
56611300292900000128	PANTALLA ELECTRICA/LCD DIGITAL/PLASTICO//NEGRO//.JP01 Y JP02	9,091.33
5661130029290000007	PANTALLA ELECTRICA/LCD DIGITAL/PLASTICO//NEGRO//.JP01 Y JP02	9,091.33
56611300292900000008	PANTALLA ELECTRICA/LCD DIGITAL/PLASTICO//NEGRO//.JP01 Y JP02	9,091.33
5661130029290000015	PANTALLA ELECTRICA/LCD DIGITAL/PLASTICO//NEGRO//.JP01 Y JP02	9,091.33
5661130029290000016	PANTALLA ELECTRICA/LCD DIGITAL/PLASTICO//NEGRO//.JP01 Y JP02	9,091.33
5661130029290000017	PANTALLA ELECTRICA/LCD DIGITAL/PLASTICO//NEGRO//.JP01 Y JP02	9,091.33
5661130029290000037	PANTALLA ELECTRICA/LCD DIGITAL/PLASTICO//NEGRO//.JP01 Y JP02	9,091.33
56611300292900000038	PANTALLA ELECTRICA/LCD DIGITAL/PLASTICO//NEGRO//.JP01 Y JP02	9,091.33
56611300292900000039	PANTALLA ELECTRICA/LCD DIGITAL/PLASTICO//NEGRO//.JP01 Y JP02	9,091.33
5661130029290000040	PANTALLA ELECTRICA/LCD DIGITAL/PLASTICO//NEGRO//.JP01 Y JP02	9,091.33
5661130029290000041	PANTALLA ELECTRICA/LCD DIGITAL/PLASTICO//NEGRO//.JP01 Y JP02	9,091.33
5661130029290000044	PANTALLA ELECTRICA/LCD DIGITAL/PLASTICO//NEGRO//.JP01 Y JP02	9,091.33
5661130029290000045	PANTALLA ELECTRICA/LCD DIGITAL/PLASTICO//NEGRO//.JP01 Y JP02	9,091.33
56611300292900000046	PANTALLA ELECTRICA/LCD DIGITAL/PLASTICO//NEGRO//.JP01 Y JP02	9,091.33
5661130029290000051	PANTALLA ELECTRICA/LCD DIGITAL/PLASTICO//NEGRO//.JP01 Y JP02	9,091.33
5661130029290000052	PANTALLA ELECTRICA/LCD DIGITAL/PLASTICO//NEGRO//.JP01 Y JP02	9,091.33
5661130029290000053	PANTALLA ELECTRICA/LCD DIGITAL/PLASTICO//NEGRO//.JP01 Y JP02	9,091.33
5661130029290000054	PANTALLA ELECTRICA/LCD DIGITAL/PLASTICO//NEGRO//.JP01 Y JP02	9,091.33
56611300292900000055	PANTALLA ELECTRICA/LCD DIGITAL/PLASTICO//NEGRO//.JP01 Y JP02	9,091.33
5661130029290000056	PANTALLA ELECTRICA/LCD DIGITAL/PLASTICO//NEGRO//.JP01 Y JP02	9,091.33
5661130029290000060	PANTALLA ELECTRICA/LCD DIGITAL/PLASTICO//NEGRO//.JP01 Y JP02	9,091.33
5661130029290000061	PANTALLA ELECTRICA/LCD DIGITAL/PLASTICO//NEGRO//.JP01 Y JP02	9,091.33
5661130029290000067	PANTALLA ELECTRICA/LCD DIGITAL/PLASTICO//NEGRO//.JP01 Y JP02	9,091.33
5661130029290000069	PANTALLA ELECTRICA/LCD DIGITAL/PLASTICO//NEGRO//.JP01 Y JP02	9,091.33
56611300292900000070	PANTALLA ELECTRICA/LCD DIGITAL/PLASTICO//NEGRO//.JP01 Y JP02	9,091.33
5661130029290000071	PANTALLA ELECTRICA/LCD DIGITAL/PLASTICO//NEGRO//.JP01 Y JP02	9,091.33
5661130029290000072	PANTALLA ELECTRICA/LCD DIGITAL/PLASTICO//NEGRO//.JP01 Y JP02	9,091.33
5661130029290000073	PANTALLA ELECTRICA/LCD DIGITAL/PLASTICO//NEGRO//.JP01 Y JP02	9,091.33
5661130029290000074	PANTALLA ELECTRICA/LCD DIGITAL/PLASTICO//NEGRO//.JP01 Y JP02	9,091.33
56611300292900000076	PANTALLA ELECTRICA/LCD DIGITAL/PLASTICO//NEGRO//.JP01 Y JP02	9,091.33
5661130029290000077	PANTALLA ELECTRICA/LCD DIGITAL/PLASTICO//NEGRO//.JP01 Y JP02	9,091.33
5661130029290000078	PANTALLA ELECTRICA/LCD DIGITAL/PLASTICO//NEGRO//.JP01 Y JP02	9,091.33
5661130029290000081	PANTALLA ELECTRICA/LCD DIGITAL/PLASTICO//NEGRO//.JP01 Y JP02	9,091.33
5661130029290000082	PANTALLA ELECTRICA/LCD DIGITAL/PLASTICO//NEGRO//.JP01 Y JP02	9,091.33
56611300292900000083	PANTALLA ELECTRICA/LCD DIGITAL/PLASTICO//NEGRO//.JP01 Y JP02	9,091.33
5661130029290000084	PANTALLA ELECTRICA/LCD DIGITAL/PLASTICO//NEGRO//.JP01 Y JP02	9,091.33
5661130029290000085	PANTALLA ELECTRICA/LCD DIGITAL/PLASTICO//NEGRO//.JP01 Y JP02	9,091.33
5661130029290000086	PANTALLA ELECTRICA/LCD DIGITAL/PLASTICO//NEGRO//.JP01 Y JP02	9,091.33
5661130029290000087	PANTALLA ELECTRICA/LCD DIGITAL/PLASTICO//NEGRO//.JP01 Y JP02	9,091.33
5661130029290000088	PANTALLA ELECTRICA/LCD DIGITAL/PLASTICO//NEGRO//.JP01 Y JP02	9,091.33
56611300292900000091	PANTALLA ELECTRICA/LCD DIGITAL/PLASTICO//NEGRO//.JP01 Y JP02	9,091.33
5661130029290000092	PANTALLA ELECTRICA/LCD DIGITAL/PLASTICO//NEGRO//.JP01 Y JP02	9,091.33
5661130029290000093	PANTALLA ELECTRICA/LCD DIGITAL/PLASTICO//NEGRO//.JP01 Y JP02	9,091.33
5661130029290000094	PANTALLA ELECTRICA/LCD DIGITAL/PLASTICO//NEGRO//.JP01 Y JP02	9,091.33
5661130029290000095	PANTALLA ELECTRICA/LCD DIGITAL/PLASTICO//NEGRO//.JP01 Y JP02	9,091.33
56611300292900000096	PANTALLA ELECTRICA/LCD DIGITAL/PLASTICO//NEGRO//.JP01 Y JP02	9,091.33
5661130029290000097	PANTALLA ELECTRICA/LCD DIGITAL/PLASTICO//NEGRO//.JP01 Y JP02	9,091.33
5661130029290000107	PANTALLA ELECTRICA/LCD DIGITAL/PLASTICO//NEGRO//.JP01 Y JP02	9,091.33
5661130029290000108	PANTALLA ELECTRICA/LCD DIGITAL/PLASTICO//NEGRO//.JP01 Y JP02	9,091.33
5661130029290000109	PANTALLA ELECTRICA/LCD DIGITAL/PLASTICO//NEGRO//.JP01 Y JP02	9,091.33
56611300292900000110	PANTALLA ELECTRICA/LCD DIGITAL/PLASTICO//NEGRO//.JP01 Y JP02	9,091.33
5661130029290000111	PANTALLA ELECTRICA/LCD DIGITAL/PLASTICO//NEGRO//.JP01 Y JP02	9,091.33
5661130029290000112	PANTALLA ELECTRICA/LCD DIGITAL/PLASTICO//NEGRO//.JP01 Y JP02	9,091.33
5661130029290000113	PANTALLA ELECTRICA/LCD DIGITAL/PLASTICO//NEGRO//.JP01 Y JP02	9,091.33
5661130029290000114	PANTALLA ELECTRICA/LCD DIGITAL/PLASTICO//NEGRO//.JP01 Y JP02	9,091.33
56611300292900000119	PANTALLA ELECTRICA/LCD DIGITAL/PLASTICO//NEGRO//.JP01 Y JP02	9,091.33
5661130029290000120	PANTALLA ELECTRICA/LCD DIGITAL/PLASTICO//NEGRO//.JP01 Y JP02	9,091.33
5661130029290000121	PANTALLA ELECTRICA/LCD DIGITAL/PLASTICO//NEGRO//.JP01 Y JP02	9,091.33
5661130029290000122	PANTALLA ELECTRICA/LCD DIGITAL/PLASTICO//NEGRO//.JP01 Y JP02	9,091.33
5661130029290000123	PANTALLA ELECTRICA/LCD DIGITAL/PLASTICO//NEGRO//.JP01 Y JP02	9,091.33
5661130029290000129	PANTALLA ELECTRICA/LCD DIGITAL/PLASTICO//NEGRO//.JP01 Y JP02	9,091.33
56611300292900000130	PANTALLA ELECTRICA/LCD DIGITAL/PLASTICO//NEGRO//.JP01 Y JP02	9,091.33
5661130029290000131	PANTALLA ELECTRICA/LCD DIGITAL/PLASTICO//NEGRO//.JP01 Y JP02	9,091.33
5661130029290000133	PANTALLA ELECTRICA/LCD DIGITAL/PLASTICO//NEGRO//.JP01 Y JP02	9,091.33
5661130029290000134	PANTALLA ELECTRICA/LCD DIGITAL/PLASTICO//NEGRO//.JP01 Y JP02	9,091.33
5661130029290000135	PANTALLA ELECTRICA/LCD DIGITAL/PLASTICO//NEGRO//.JP01 Y JP02	9,091.33
56611300292900000136	PANTALLA ELECTRICA/LCD DIGITAL/PLASTICO//NEGRO//.JP01 Y JP02	9,091.33
5661130029290000009	PANTALLA ELECTRICA/LCD DIGITAL/PLASTICO//NEGRO//.JP01 Y JP02	9,091.33
5661130029290000010	PANTALLA ELECTRICA/LCD DIGITAL/PLASTICO//NEGRO//.JP01 Y JP02	9,091.33
5661130029290000011	PANTALLA ELECTRICA/LCD DIGITAL/PLASTICO//NEGRO//.JP01 Y JP02	9,091.33
5661130029290000012	PANTALLA ELECTRICA/LCD DIGITAL/PLASTICO//NEGRO//.JP01 Y JP02	9,091.33
5661130029290000018	PANTALLA ELECTRICA/LCD DIGITAL/PLASTICO//NEGRO//.JP01 Y JP02	9,091.33

Código	Descripción del Bien Mueble	Valor en libros
56611300292900000019	PANTALLA ELECTRICA/LCD DIGITAL/PLASTICO//NEGRO//.JP01 Y JP02	9,091.33
56611300292900000020	PANTALLA ELECTRICA/LCD DIGITAL/PLASTICO//NEGRO//.JP01 Y JP02	9,091.33
56611300292900000021	PANTALLA ELECTRICA/LCD DIGITAL/PLASTICO//NEGRO//.JP01 Y JP02	9,091.33
56611300292900000022	PANTALLA ELECTRICA/LCD DIGITAL/PLASTICO//NEGRO//.JP01 Y JP02	9,091.33
56611300292900000023	PANTALLA ELECTRICA/LCD DIGITAL/PLASTICO//NEGRO//.JP01 Y JP02	9,091.33
56611300292900000025	PANTALLA ELECTRICA/LCD DIGITAL/PLASTICO//NEGRO//.JP01 Y JP02	9,091.33
56611300292900000026	PANTALLA ELECTRICA/LCD DIGITAL/PLASTICO//NEGRO//.JP01 Y JP02	9,091.33
56611300292900000028	PANTALLA ELECTRICA/LCD DIGITAL/PLASTICO//NEGRO//.JP01 Y JP02	9,091.33
56611300292900000029	PANTALLA ELECTRICA/LCD DIGITAL/PLASTICO//NEGRO//.JP01 Y JP02	9,091.33
56611300292900000030	PANTALLA ELECTRICA/LCD DIGITAL/PLASTICO//NEGRO//.JP01 Y JP02	9,091.33
56611300292900000031	PANTALLA ELECTRICA/LCD DIGITAL/PLASTICO//NEGRO//.JP01 Y JP02	9,091.33
56611300292900000032	PANTALLA ELECTRICA/LCD DIGITAL/PLASTICO//NEGRO//.JP01 Y JP02	9,091.33
56611300292900000033	PANTALLA ELECTRICA/LCD DIGITAL/PLASTICO//NEGRO//.JP01 Y JP02	9,091.33
56611300292900000035	PANTALLA ELECTRICA/LCD DIGITAL/PLASTICO//NEGRO//.JP01 Y JP02	9,091.33
56611300292900000145	PANTALLA ELECTRICA	9,091.33
56611300292900000001	PANTALLA ELECTRICA	9,091.33
56611300292900000002	PANTALLA ELECTRICA	9,091.33
56611300292900000003	PANTALLA ELECTRICA	9,091.33
52311300081000000001	FLASH	9,087.97
51511300040270000216	COMPUTADORA/ESCRITORIO/PLASTICO//NEGRO//ACERVERITON M421GPSV	9,077.78
51511300040270000259	COMPUTADORA/ESCRITORIO/PLASTICO//NEGRO//ACERVERITON M421GETL	9,077.78
51511300040270000260	COMPUTADORA/ESCRITORIO/PLASTICO//NEGRO//ACERVERITON M421GETL	9,077.78
51511300040270000115	COMPUTADORA/ESCRITORIO/PLASTICO//NEGRO//ACERVERITON M421GPSV	9,077.78
51511300040270000116	COMPUTADORA/ESCRITORIO/PLASTICO//NEGRO//ACERVERITON M421GPSV	9,077.78
51511300040270000121	COMPUTADORA/ESCRITORIO/PLASTICO//NEGRO//ACERVERITON M421GPSV	9,077.78
51511300040270000122	COMPUTADORA/ESCRITORIO/PLASTICO//NEGRO//ACERVERITON M421GPSV	9,077.78
51511300040270000123	COMPUTADORA/ESCRITORIO/PLASTICO//NEGRO//ACERVERITON M421GPSV	9,077.78
51511300040270000124	COMPUTADORA/ESCRITORIO/PLASTICO//NEGRO//ACERVERITON M421GPSV	9,077.78
51511300040270000128	COMPUTADORA	9,077.78
51511300040270000129	COMPUTADORA	9,077.78
51511300040270000130	COMPUTADORA	9,077.78
51511300040270000139	COMPUTADORA	9,077.78
51511300040270000140	COMPUTADORA	9,077.78
51511300040270000141	COMPUTADORA	9,077.78
51511300040270000142	COMPUTADORA	9,077.78
51511300040270000143	COMPUTADORA	9,077.78
51511300040270000144	COMPUTADORA	9,077.78
51511300040270000146	COMPUTADORA	9,077.78
51511300040270000147	COMPUTADORA	9,077.78
51511300040270000164	COMPUTADORA	9,077.78
51511300040270000165	COMPUTADORA	9,077.78
51511300040270000166	COMPUTADORA	9,077.78
51511300040270000167	COMPUTADORA	9,077.78
51511300040270000071	COMPUTADORA/ESCRITORIO/PLASTICO//NEGRO//ACERVERITON M421GPSV	9,077.78
51511300040270000072	COMPUTADORA/ESCRITORIO/PLASTICO//NEGRO//ACERVERITON M421GPSV	9,077.78
51511300040270000149	COMPUTADORA	9,077.78
51511300040270000150	COMPUTADORA	9,077.78
51511300040270000151	COMPUTADORA	9,077.78
51511300040270000152	COMPUTADORA	9,077.78
51511300040270000153	COMPUTADORA	9,077.78
51511300040270000154	COMPUTADORA	9,077.78
51511300040270000178	COMPUTADORA	9,077.78
51511300040270000179	COMPUTADORA	9,077.78
51511300040270000180	COMPUTADORA	9,077.78
51511300040270000258	COMPUTADORA/ESCRITORIO/PLASTICO/RECUBRIMIENTO./NEGRO/UNIDADE	9,077.78
51511300040270000068	COMPUTADORA/ESCRITORIO/PLASTICO/RECUBRIMIENTO./NEGRO/UNIDADE	9,077.78
51511300040270000127	COMPUTADORA/ESCRITORIO/PLASTICO/RECUBRIMIENTO./NEGRO/UNIDADE	9,077.78
51511300040270000070	COMPUTADORA/ESCRITORIO/PLASTICO/RECUBRIMIENTO./NEGRO/UNIDADE	9,077.78
56511300281040000063	TELEFONO	9,068.00
56511300281040000069	TELEFONO	9,068.00
56511300281040000089	TELEFONO	9,068.00
56511300281040000125	TELEFONO	9,068.00
56511300281040000126	TELEFONO	9,068.00
56511300281040000127	TELEFONO	9,068.00
56511300281040000145	TELEFONO	9,068.00
56511300281040000146	TELEFONO	9,068.00
56511300281040000147	TELEFONO	9,068.00
56511300281040000003	TELEFONO	9,068.00
56511300281040000176	TELEFONO	9,068.00
56511300281040000026	PLASTICO-NEGRO-GRIS	9,068.00
56511300281040000019	PLASTICO-NEGRO-GRIS	9,068.00
56511300281040000032	PLASTICO-NEGRO-GRIS	9,068.00
56511300281040000064	TELEFONO	9,058.00

Código	Descripción del Bien Mueble	Valor en libros
56711300300420000001	ANDAMIO	9,048.00
56711300300420000002	ANDAMIO	9,048.00
56711300300420000003	ANDAMIO	9,048.00
56711300300420000004	ANDAMIO	9,048.00
56511300281040000040	TELEFONO	9,026.00
56511300280320000001	DVR	9,000.00
51511300040270000208	COMPUTADORA/ESCRITORIO/PLASTICO/RECUBRIMIENTO./NEGRO/UNIDADE	8,999.52
51511300040270000246	COMPUTADORA/TIPOS/PLASTICO/RECUBRIMIENTO./NEGRO/UNIDADES DE	8,999.52
51511300040270000250	COMPUTADORA/TIPOS/PLASTICO/RECUBRIMIENTO./NEGRO/UNIDADES DE	8,999.52
51511300040270000251	COMPUTADORA/TIPOS/PLASTICO/RECUBRIMIENTO./NEGRO/UNIDADES DE	8,999.52
51511300040270000160	COMPUTADORA/ESCRITORIO/PLASTICO/RECUBRIMIENTO./NEGRO/UNIDADE	8,999.52
51511300040270000100	COMPUTADORA/ESCRITORIO/PLASTICO/RECUBRIMIENTO./NEGRO/UNIDADE	8,999.52
51511300040270000102	COMPUTADORA/ESCRITORIO/PLASTICO/RECUBRIMIENTO./NEGRO/UNIDADE	8,999.52
51511300040270000086	COMPUTADORA/ESCRITORIO/PLASTICO/RECUBRIMIENTO./NEGRO/UNIDADE	8,999.52
51511300040270000257	COMPUTADORA/ESCRITORIO/PLASTICO//NEGRO//ACERVERITON M421GPSV	8,999.52
51511300040270000261	COMPUTADORA/ESCRITORIO/PLASTICO//NEGRO//ACERVERITON M421GPSV	8,999.52
51511300040270000262	COMPUTADORA/ESCRITORIO/PLASTICO/RECUBRIMIENTO./NEGRO/UNIDADE	8,999.52
51511300040270000206	COMPUTADORA/ESCRITORIO/PLASTICO//NEGRO//ACERVERITON M421GPSV	8,999.52
51511300040270000207	COMPUTADORA/ESCRITORIO/PLASTICO//NEGRO//ACERVERITON M421GPSV	8,999.52
51511300040270000215	COMPUTADORA/ESCRITORIO/PLASTICO//NEGRO//ACERVERITON M421GPSV	8,999.52
51511300040270000064	COMPUTADORA/ESCRITORIO/PLASTICO//NEGRO//ACERVERITON M421GPSV	8,999.52
51511300040270000065	COMPUTADORA/ESCRITORIO/PLASTICO//NEGRO//ACERVERITON M421GPSV	8,999.52
51511300040270000066	COMPUTADORA/ESCRITORIO/PLASTICO//NEGRO//ACERVERITON M421GPSV	8,999.52
51511300040270000073	COMPUTADORA/ESCRITORIO/PLASTICO//NEGRO//ACERVERITON M421GPSV	8,999.52
51511300040270000074	COMPUTADORA/ESCRITORIO/PLASTICO//NEGRO//ACERVERITON M421GPSV	8,999.52
51511300040270000075	COMPUTADORA/ESCRITORIO/PLASTICO//NEGRO//ACERVERITON M421GPSV	8,999.52
51511300040270000158	COMPUTADORA/ESCRITORIO/PLASTICO//NEGRO//ACERVERITON M421GPSV	8,999.52
51511300040270000159	COMPUTADORA/ESCRITORIO/PLASTICO//NEGRO//ACERVERITON M421GPSV	8,999.52
51511300040270000161	COMPUTADORA/ESCRITORIO/PLASTICO//NEGRO//ACERVERITON M421GPSV	8,999.52
51511300040270000173	COMPUTADORA/ESCRITORIO/PLASTICO//NEGRO//ACERVERITON M421GPSV	8,999.52
51511300040270000101	COMPUTADORA/ESCRITORIO/PLASTICO//NEGRO//ACERVERITON M421GPSV	8,999.52
51511300040270000044	COMPUTADORA/ESCRITORIO/PLASTICO//NEGRO//ACERVERITON M421GPSV	8,999.52
51511300040270000045	COMPUTADORA/ESCRITORIO/PLASTICO//NEGRO//ACERVERITON M421GPSV	8,999.52
51511300040270000046	COMPUTADORA/ESCRITORIO/PLASTICO//NEGRO//ACERVERITON M421GPSV	8,999.52
51511300040270000077	COMPUTADORA/ESCRITORIO/PLASTICO//NEGRO//ACERVERITON M421GPSV	8,999.52
51511300040270000078	COMPUTADORA/ESCRITORIO/PLASTICO//NEGRO//ACERVERITON M421GPSV	8,999.52
51511300040270000079	COMPUTADORA/ESCRITORIO/PLASTICO//NEGRO//ACERVERITON M421GPSV	8,999.52
51511300040270000080	COMPUTADORA/ESCRITORIO/PLASTICO//NEGRO//ACERVERITON M421GPSV	8,999.52
51511300040270000081	COMPUTADORA/ESCRITORIO/PLASTICO//NEGRO//ACERVERITON M421GPSV	8,999.52
51511300040270000084	COMPUTADORA/ESCRITORIO/PLASTICO//NEGRO//ACERVERITON M421GPSV	8,999.52
51511300040270000087	COMPUTADORA/ESCRITORIO/PLASTICO//NEGRO//ACERVERITON M421GPSV	8,999.52
51511300040270000088	COMPUTADORA/ESCRITORIO/PLASTICO//NEGRO//ACERVERITON M421GPSV	8,999.52
51511300040270000196	COMPUTADORA/ESCRITORIO/PLASTICO//NEGRO//ACERVERITON M421GPSV	8,999.52
51511300040270000197	COMPUTADORA/ESCRITORIO/PLASTICO//NEGRO//ACERVERITON M421GPSV	8,999.52
51511300040270000198	COMPUTADORA/ESCRITORIO/PLASTICO//NEGRO//ACERVERITON M421GPSV	8,999.52
51511300040270000199	COMPUTADORA/ESCRITORIO/PLASTICO//NEGRO//ACERVERITON M421GPSV	8,999.52
51511300040270000200	COMPUTADORA/ESCRITORIO/PLASTICO//NEGRO//ACERVERITON M421GPSV	8,999.52
51211300021810000047	REFRIGERADOR	8,990.00
51211300021810000035	ELÉCTRICO (A)-METAL-BLANCO-CON PUERTAS-13PIES	8,990.00
51211300021810000032	ELECTRICO METAL ALMENDRA 11 PIES CUBICOS 2 PUERTAS, 2 PARRIL	8,990.00
52311300080100000043	CAMARA FOTOGRAFICA	8,912.50
52111300060030000072	BAFLE	8,909.99
52111300060030000073	BAFLE	8,909.99
51911300050230000015	CAJA FUERTE	8,816.00
51211300020930000141	ESCALERA	8,814.80
51511300040180000047	COMPUTADORA-PLÁSTICO-VIDRIO-NEGRO	8,803.25
51511300040280000151	COMPUTADORA DE ESCRITORIO	8,803.25
51511300040180000031	LAMINA-PLÁSTICO-NEGRO	8,803.25
51511300040180000019	LAMINA-PLASTICO-NEGRO	8,803.25
51511300040280000191	COMPUTADORA DE ESCRITORIO	8,803.25
51511300040270000008	COMPUTADORA	8,803.25
51511300040950000198	NO BREAK	8,763.57
51511300040950000199	NO BREAK	8,763.57
51211300021160000036	JUEGO DE SALA/DE 3 PIEZAS/MADERA/TELA/NEGRO/./././/0	8,745.37
51211300021160000033	JUEGO DE SALA/DE 3 PIEZAS/MADERA/TELA/NEGRO/./././/0	8,745.37
51211300021160000044	JUEGO DE SALA/DE 3 PIEZAS/MADERA/TELA/NEGRO/./././/0	8,745.37
52111300060250000011	PROYECTOR	8,744.08
52111300060250000012	PROYECTOR	8,744.08
51911300050320000001	CAMARA DE VIGILANCIA URBANA	8,700.00
51911300050320000002	CAMARA DE VIGILANCIA URBANA	8,700.00
51911300050320000003	CAMARA DE VIGILANCIA URBANA	8,700.00
51311300030480000032	CUADROS DE VALOR ARTISTICO O CULTURAL	8,700.00
51111300010800000001	PLANERO	8,700.00

Código	Descripción del Bien Mueble	Valor en libros
51111300010800000002	PLANERO	8,700.00
51111300010800000003	PLANERO	8,700.00
51111300010800000004	PLANERO	8,700.00
51511300040180000125	C.P.U. /COMPUTADORA/LAMINA/PLASTICO/NEGRO/./LANIX/TITAN 3180	8,652.77
51511300040180000128	C.P.U. /COMPUTADORA/LAMINA/PLASTICO/NEGRO/./LANIX/TITAN 3180	8,652.77
51511300040180000082	C.P.U. /COMPUTADORA/LAMINA/PLASTICO/NEGRO/./LANIX/TITAN 3180	8,652.77
51511300040180000097	C.P.U. /COMPUTADORA/LAMINA/PLASTICO/NEGRO/./LANIX/TITAN 3180	8,652.77
51511300040180000116	C.P.U. /COMPUTADORA/LAMINA/PLASTICO/NEGRO/./LANIX/TITAN 3180	8,652.77
51511300040180000111	C.P.U. /COMPUTADORA/LAMINA/PLASTICO/NEGRO/./LANIX/TITAN 3180	8,652.77
51511300040180000081	C.P.U. /COMPUTADORA/LAMINA/PLASTICO/NEGRO/./LANIX/TITAN 3180	8,652.77
51511300040180000102	C.P.U. /COMPUTADORA/LAMINA/PLASTICO/NEGRO/./LANIX/TITAN 3180	8,652.77
51511300040180000113	C.P.U. /COMPUTADORA/LAMINA/PLASTICO/NEGRO/./LANIX/TITAN 3180	8,652.77
51511300040180000117	C.P.U. /COMPUTADORA/LAMINA/PLASTICO/NEGRO/./LANIX/TITAN 3180	8,652.77
51511300040180000079	C.P.U.	8,652.77
51511300040180000104	C.P.U. /COMPUTADORA/LAMINA/PLASTICO/NEGRO/./LANIX/TITAN 3180	8,652.77
51511300040180000283	C.P.U.	8,652.77
51511300040180000131	C.P.U. /COMPUTADORA/LAMINA/PLASTICO/NEGRO/./LANIX/CORP 4050/	8,648.00
51511300040180000098	C.P.U. /COMPUTADORA/LAMINA/PLASTICO/NEGRO/./LANIX/CORP 4050/	8,648.00
51511300040180000091	C.P.U. /COMPUTADORA/LAMINA/PLASTICO/NEGRO/./LANIX/CORP 4050/	8,648.00
51511300040180000199	C.P.U.	8,648.00
51111300010950000271	EJECUTIVO-PLASTICO-TELA-NEGRO-CON RUEDAS-REQUIEZ-RM9000-CON	8,618.62
51911300051020000023	PANTALLA	8,613.50
51111300010870000044	BEIJE-DE PARED	8,599.00
56611300293530000001	PLÁSTICO-NEGRO	8,520.20
56611300293530000019	PLÁSTICO-NEGRO	8,520.20
51511300040180000059	LAMINA-PLÁSTICO-NEGRO	8,504.34
52111300060250000017	PROYECTOR	8,466.00
52111300060230000193	MICROFONO	8,399.99
51511300040280000014	DE ESCRITORIO-LAMINA-NEGRO	8,386.80
51511300040280000021	COMPUTADORA DE ESCRITORIO//LAMINA//NEGRO//LANIXCORP 4250E420	8,386.80
51511300040280000022	COMPUTADORA DE ESCRITORIO//LAMINA//NEGRO//LANIXCORP 4250E420	8,386.80
51511300040280000023	COMPUTADORA DE ESCRITORIO//LAMINA//NEGRO//LANIXCORP 4250E420	8,386.80
51511300040280000089	COMPUTADORA DE ESCRITORIO//LAMINA//NEGRO//LANIXCORP 4250E420	8,386.80
51511300040280000090	COMPUTADORA DE ESCRITORIO//LAMINA//NEGRO//LANIXCORP 4250E420	8,386.80
51511300040280000091	COMPUTADORA DE ESCRITORIO//LAMINA//NEGRO//LANIXCORP 4250E420	8,386.80
51511300040280000095	COMPUTADORA DE ESCRITORIO//LAMINA//NEGRO//LANIXCORP 4250E420	8,386.80
51511300040280000096	COMPUTADORA DE ESCRITORIO//LAMINA//NEGRO//LANIXCORP 4250E420	8,386.80
51511300040280000083	COMPUTADORA DE ESCRITORIO//LAMINA//NEGRO//LANIXCORP 4250E420	8,386.80
51511300040280000084	COMPUTADORA DE ESCRITORIO//LAMINA//NEGRO//LANIXCORP 4250E420	8,386.80
51511300040280000085	COMPUTADORA DE ESCRITORIO//LAMINA//NEGRO//LANIXCORP 4250E420	8,386.80
51511300040280000087	COMPUTADORA DE ESCRITORIO//LAMINA//NEGRO//LANIXCORP 4250E420	8,386.80
51511300040280000088	COMPUTADORA DE ESCRITORIO//LAMINA//NEGRO//LANIXCORP 4250E420	8,386.80
51511300040280000092	COMPUTADORA DE ESCRITORIO//LAMINA//NEGRO//LANIXCORP 4250E420	8,386.80
51511300040280000093	COMPUTADORA DE ESCRITORIO//LAMINA//NEGRO//LANIXCORP 4250E420	8,386.80
51511300040280000094	COMPUTADORA DE ESCRITORIO//LAMINA//NEGRO//LANIXCORP 4250E420	8,386.80
51511300040280000042	COMPUTADORA DE ESCRITORIO//LAMINA//NEGRO//LANIXCORP 4250E420	8,386.80
51511300040280000043	COMPUTADORA DE ESCRITORIO//LAMINA//NEGRO//LANIXCORP 4250E420	8,386.80
51511300040280000044	COMPUTADORA DE ESCRITORIO//LAMINA//NEGRO//LANIXCORP 4250E420	8,386.80
51511300040280000045	COMPUTADORA DE ESCRITORIO//LAMINA//NEGRO//LANIXCORP 4250E420	8,386.80
51511300040280000034	COMPUTADORA DE ESCRITORIO//LAMINA//NEGRO//LANIXCORP 4250E420	8,386.80
51511300040280000035	COMPUTADORA DE ESCRITORIO//LAMINA//NEGRO//LANIXCORP 4250E420	8,386.80
51511300040280000026	COMPUTADORA DE ESCRITORIO//LAMINA//NEGRO//LANIXCORP 4250E420	8,386.80
51511300040280000027	COMPUTADORA DE ESCRITORIO//LAMINA//NEGRO//LANIXCORP 4250E420	8,386.80
51511300040280000028	COMPUTADORA DE ESCRITORIO//LAMINA//NEGRO//LANIXCORP 4250E420	8,386.80
51511300040280000029	COMPUTADORA DE ESCRITORIO//LAMINA//NEGRO//LANIXCORP 4250E420	8,386.80
51511300040280000030	COMPUTADORA DE ESCRITORIO//LAMINA//NEGRO//LANIXCORP 4250E420	8,386.80
51511300040280000031	COMPUTADORA DE ESCRITORIO//LAMINA//NEGRO//LANIXCORP 4250E420	8,386.80
51511300040280000060	COMPUTADORA DE ESCRITORIO//LAMINA//NEGRO//LANIXCORP 4250E420	8,386.80
51511300040280000061	COMPUTADORA DE ESCRITORIO//LAMINA//NEGRO//LANIXCORP 4250E420	8,386.80
51511300040180000026	LAMINA-PLASTICO-NEGRO-	8,136.25
51511300040180000120	C.P.U.	8,136.25
51511300040180000176	C.P.U.	8,136.25
51511300040180000024	LAMINA-PLASTICO-NEGRO-INCLUYE MOUSE Y TECLADO CON PESA 10100	8,121.65
51311300030480000039	CUADROS DE VALOR ARTISTICO O CULTURAL	8,073.60
52111300060010000003	AMPLIFICADOR	8,064.90
52111300060010000004	AMPLIFICADOR	8,064.90
51511300041000000002	PANTALLA PARA PROYECCION	8,057.00
51211300020930000087	TIJERA-ALUMINIO-CUPRUM-5,50MTS-17 PELDAÑOS	8,019.87
51311300030540000057	ESCULTURA	8,000.00
51311300037080000011	PINTURA	8,000.00
51511300040730000053	LAP TOP/PORTATIL/PLASTICO//NEGRO//.MARCA DELL VOSTRO 1510885	8,000.00
51511300040730000038	LAP TOP/PORTATIL/PLASTICO//NEGRO//.MARCA DELL VOSTRO 1510285	8,000.00
51511300040730000108	LAP TOP/PORTATIL/PLASTICO//NEGRO//.MARCA DELL VOSTRO 1510H1H	8,000.00

Código	Descripción del Bien Mueble	Valor en libros
51511300040730000109	LAP TOP/PORTATIL/PLASTICO//GRIS//.MARCA DELL MODELO PP11L 1T	8,000.00
51511300040630000002	IMPRESORA MULTIFUNCIONAL//PLASTICO//GRIS//BROTHERDCP 8085DN	8,000.00
51511300040730000153	LAP TOP	8,000.00
51511300040730000154	LAP TOP	8,000.00
51511300040730000155	LAP TOP	8,000.00
51511300040620000001	IMPRESORA ETIQUETADORA ROTULADORA	8,000.00
51511300040730000166	LAP TOP	8,000.00
51511300040730000182	LAP TOP	8,000.00
51511300040730000197	LAP TOP	8,000.00
51511300040730000183	LAP TOP	8,000.00
51511300040730000195	LAP TOP	8,000.00
51511300040730000196	LAP TOP	8,000.00
51511300040730000198	LAP TOP	8,000.00
51511300040730000163	LAP TOP	8,000.00
51511300040730000178	LAP TOP	8,000.00
51511300040630000001	IMPRESORA MULTIFUNCIONAL	8,000.00
52111300060250000003	PROYECTOR//PLASTICO///./EPSON/MOD.S12+/PSPK2519399	7,965.72
52111300060250000004	PROYECTOR//PLASTICO///./EPSON/MOD.S12+/PSPK2519430	7,965.72
52111300060250000007	PROYECTOR//PLASTICO///./EPSON/MOD.S12+/PSPK2519356	7,965.72
52111300060250000008	PROYECTOR//PLASTICO///./EPSON/MOD.S12+/PSPK2519392	7,965.72
51511300041210000043	METAL/RECUBRIMIENTO/NEGRO	7,959.00
51511300041210000001	ELECTRICO-METAL-MORADO-STRATOS 2400 L-MX012824-MARCA MAX POW	7,923.62
56511300281000000002	METAL-NEGRO-MULTICONECTOR-16X4-CANALES DE 16MTS-RAPCO	7,896.83
56611300292590000005	MEZCLADORA	7,869.44
56511300281040000056	TELEFONO	7,817.24
56511300281040000062	TELEFONO	7,817.24
56511300281040000104	TELEFONO	7,817.24
56511300281040000004	TELEFONO	7,817.24
56511300281040000214	TELEFONO	7,817.24
51211300021160000035	JUEGO DE SALA- MADERA-VINIL-NEGRO-3 PIEZAS	7,772.00
51311300030020000004	ACORDEON	7,750.00
56511300281040000034	TELEFONO	7,617.12
51211300022140000001	DE BELLEZA-MADERA-NATURAL-2 PUERTAS-3 CAJONES-MEDIDA 112X37X	7,560.00
51211300022140000002	DE BELLEZA MADERA CAFE DE 3 CAJONES 2 PUERTAS LATERALES CUBI	7,560.00
52311300080100000044	CAMARA FOTOGRAFICA	7,553.60
52111300060090000013	CAÑON PROYECTOR	7,540.00
52111300060090000014	CAÑON PROYECTOR	7,540.00
52111300060090000016	CAÑON PROYECTOR	7,540.00
52111300060090000012	PLÁSTICO-BLANCO	7,540.00
52111300060090000006	PLASTICO-BLANCO-	7,540.00
52111300060090000011	PLASTICO-NEGRO	7,540.00
52111300060090000007	PLASTICO-BLANCO	7,540.00
52111300060090000008	PLASTICO-BLANCO	7,540.00
52111300060090000009	PLASTICO-BLANCO	7,540.00
52111300060090000010	PLASTICO-BLANCO	7,540.00
52111300060090000018	CAÑON PROYECTOR	7,540.00
51111300011000000040	PLASTICO-NEGRO CON GRIS-USO PESADO-FIDEICOMISO PROYECTOS EST	7,538.84
51511300040270000012	COMPUTADORA	7,521.58
51511300040180000132	LAMINA-NEGRO-LANIX-TITAN-3180-0809536770-INCLUYE MOUSE Y TEC	7,521.58
51511300041380000002	TABLETA ELECTRONICA	7,515.64
51511300040730000075	LAP TOP/PORTATIL/PLASTICO//GRIS/./SAMSUNG/MOD.NP300E4A-A06MX	7,508.68
51511300040730000114	LAP TOP/PORTATIL/PLASTICO//GRIS/./SAMSUNG/MOD.NP300E4A-A06MX	7,508.68
51511300040730000055	LAP TOP/PORTATIL/PLASTICO//GRIS/./SAMSUNG/MOD.NP300E4A-A06MX	7,508.68
51511300040730000050	LAP TOP/PORTATIL/PLASTICO//GRIS/./SAMSUNG/MOD.NP300E4A-A06MX	7,508.68
56711300300730000001	PLASTICO-AZUL-PARA METALES-ELECTRICO	7,500.00
51911300051020000025	PANTALLA	7,500.00
51911300051020000026	PANTALLA	7,500.00
51911300051020000027	PANTALLA	7,500.00
51911300051020000028	PANTALLA	7,500.00
51911300051020000029	PANTALLA	7,500.00
51911300051020000030	PANTALLA	7,500.00
51911300051020000031	PANTALLA	7,500.00
51911300051020000039	PANTALLA	7,500.00
51911300051040000001	DE PLASMA /PLASTICO/NEGRO	7,500.00
52111300060260000001	DE CINE-METAL-NEGRO-NT-1-39793-16MM-MARCA EIKI	7,500.00
52111300060260000002	DE CINE-METAL-NEGRO-NT-1-16MM-MARCA EIKI	7,500.00
52111300060260000003	DE CINE-METAL-GRIS-12014-MARCA EIKI	7,500.00
52311300080090000001	DIGITAL-BLANCO	7,500.00
52311300080090000002	DIGITAL-BLANCO	7,500.00
52311300080090000003	DIGITAL-BLANCO	7,500.00
52311300080090000006	CAMARA DE VIDEO	7,500.00
51211300021160000043	JUEGO DE SALA/DE 3 PIEZAS/MADERA/TELA/NEGRO/./VALENCIA 01-	7,399.64
51211300021160000026	JUEGO DE SALA/DE 3 PIEZAS/MADERA/TELA/NEGRO/./VALENCIA 01-	7,399.64

Código	Descripción del Bien Mueble	Valor en libros
51211300021160000040	JUEGO DE SALA/DE 3 PIEZAS/MADERA/TELA/NEGRO/./VALENCIA 01-	7,399.64
51211300021160000038	JUEGO DE SALA/DE 3 PIEZAS/MADERA/TELA/NEGRO/./VALENCIA 01-	7,399.64
51211300021160000032	JUEGO DE SALA/DE 3 PIEZAS/MADERA/TELA/NEGRO/./VALENCIA 01-	7,399.64
51211300021160000027	JUEGO DE SALA/DE 3 PIEZAS/MADERA/TELA/NEGRO/./VALENCIA 01-	7,399.64
51211300021160000028	JUEGO DE SALA	7,399.64
51211300021160000041	JUEGO DE SALA/DE 3 PIEZAS/MADERA/TELA/NEGRO/./VALENCIA 01-	7,399.64
51211300021160000031	JUEGO DE SALA	7,399.64
51211300021160000030	JUEGO DE SALA	7,399.64
51511300040270000328	COMPUTADORA	7,296.75
51511300040180000045	LAMINA-PLASTICO-GRIS -LANIX-TITAN-3180-0810542981-INCLUYE MO	7,296.75
51511300040180000032	LAMINA-PLÁSTICO-NEGRO	7,296.75
51511300040180000017	LAMINA-PLASTICO-GRIS-NEGRO	7,296.75
51511300040850000423	MONITOR	7,268.56
51111300010940000066	SECRETARIAL-NEGRO-PLÁSTICO-RODAJAS	7,260.00
51111300010940008265	SILLA	7,260.00
51111300010940000223	SECRETRAIAL-PLASTICO-TELA-NEGRO-CON CODERAS Y RODAJAS	7,260.00
51511300040610000094	IMPRESORA//PLASTICO////BROTHERDCP 8085DNEOJ401425	7,243.83
51511300040610000061	IMPRESORA//PLASTICO////BROTHERDCP 8085DNEOJ401345, ES MULTIF	7,243.83
51511300040630000004	IMPRESORA MULTIFUNCIONAL	7,243.83
51511300040630000006	IMPRESORA MULTIFUNCIONAL	7,243.83
51511300040610000110	IMPRESORA	7,243.83
51511300040630000007	IMPRESORA MULTIFUNCIONAL	7,243.83
51511300040610000100	IMPRESORA /TIPOS/PLASTICO/RECUBRIMIENTO./COLOR./UNIDADES DE	7,243.83
51511300040630000003	IMPRESORA MULTIFUNCIONAL	7,243.83
56611300293230000048	LEEKOS-METAL-RECUBRIMIENTO-NEGRO-MARCA-SOURCE FOUR 750-36	7,238.40
56611300293230000049	LEEKOS-METAL-RECUBRIMIENTO-NEGRO-MARCA-SOURCE FOUR 750-26	7,238.40
56611300293230000050	LEEKOS-METAL-RECUBRIMIENTO-NEGRO-MARCA-SOURCE FOUR 750-36	7,238.40
56611300293230000066	LEEKOS-METAL-RECUBRIMIENTO-NEGRO-MARCA-SOURCE FOUR 750-26	7,238.40
56611300293230000551	LEEKOS-METAL-RECUBRIMIENTO-NEGRO-MARCA-SOURCE FOUR-750-26	7,238.40
56611300293230000047	LEEKOS-METAL-RECUBRIMIENTO-NEGRO-MARCA SOURCE FOUR 750-36	7,237.40
52111300060250000016	PROYECTOR	7,215.00
51511300041310000001	SISTEMA PUNTO DE VENTA	7,167.64
51511300041310000002	SISTEMA PUNTO DE VENTA	7,167.64
52111300060090000017	CAÑON PROYECTOR	7,166.22
51511300040270000013	ESCRITORIO-PLASTICO-HP-CPU INTEGRADO- CON TECLADO-MOUSE 4GB-	7,134.00
51511300040610000033	LASER-PLASTICO-GRIS	7,072.50
52311300080100000004	DIGITAL-PLASTICO-NEGRO	7,046.10
51311300037080000006	PINTURA	7,000.00
52311300080100000035	CAMARA FOTOGRAFICA	6,999.01
56611300293230000681	REFLECTOR	6,999.00
52111300060090000004	CAÑON PROYECTOR	6,996.98
51311300030480000058	CUADROS DE VALOR ARTISTICO O CULTURAL	6,960.00
51511300040860000002	PLASTICO NEGRO	6,960.00
51511300040860000003	PLASTICO NEGRO	6,960.00
54911300210020000045	BICICLETA	6,864.66
54911300210020000047	BICICLETA	6,864.66
54911300210020000049	BICICLETA	6,864.66
54911300210020000051	BICICLETA	6,864.66
54911300210020000053	BICICLETA	6,864.66
54911300210020000055	BICICLETA	6,864.66
54911300210020000057	BICICLETA	6,864.66
54911300210020000059	BICICLETA	6,864.66
51211300021160000039	JUEGO DE SALA/DE 3 PIEZAS/MADERA/TELA/NEGRO/UNIDADES DE MEDI	6,832.40
51211300021160000037	JUEGO DE SALA/DE 3 PIEZAS/MADERA/TELA/NEGRO/UNIDADES DE MEDI	6,832.40
51211300021160000029	JUEGO DE SALA/DE 3 PIEZAS/MADERA/TELA/NEGRO/UNIDADES DE MEDI	6,832.40
51211300021160000034	JUEGO DE SALA/DE 3 PIEZAS/MADERA/TELA/NEGRO/UNIDADES DE MEDI	6,832.40
56411300270010000015	METAL-PLÁSTICO-BEIGE-DE 170X66	6,800.00
56411300270010000016	METAL-PLÁSTICO-BEIGE-DE 170X66	6,800.00
56411300270010000017	METAL-PLÁSTICO-BEIGE-DE 170X66	6,800.00
56411300270010000018	METAL-PLÁSTICO-BEIGE-DE 170X66	6,800.00
56411300270010000019	METAL-PLÁSTICO-BEIGE-DE 170X66	6,800.00
56411300270010000020	METAL-PLÁSTICO-BEIGE-DE 170X66	6,800.00
56411300270010000021	METAL-PLÁSTICO-BEIGE-DE 170X66	6,800.00
56411300270010000022	METAL-PLÁSTICO-BEIGE-DE 170X66	6,800.00
56411300270010000023	METAL-PLÁSTICO-BEIGE-DE 170X66	6,800.00
56411300270010000024	METAL-PLÁSTICO-BEIGE-DE 170X66	6,800.00
56411300270010000025	METAL-PLÁSTICO-BEIGE-DE 170X66	6,800.00
56411300270010000026	METAL-PLÁSTICO-BEIGE-DE 170X66	6,800.00
56411300270010000007	METAL-PLÁSTICO-BEIGE-DE 170X66	6,800.00
51511300041210000063	ELECTRICO -METAL-NEGRO	6,734.14
51511300041210000064	ELECTRICO -METAL-NEGRO	6,702.55
52311300080090000005	CAMARA DE VIDEO	6,699.03
51511300040730000006	NOTEBOOK-LAPTOP-PORTATIL-PLASTICO	6,647.96

Código	Descripción del Bien Mueble	Valor en libros
51111300010870000013	PLASTICO/BEIGE	6,609.00
52311300080100000003	DIGITAL-PLASTICO-NEGRO	6,595.01
51511300040180000251	C.P.U.	6,465.00
51511300040180000257	C.P.U.	6,465.00
56411300270010000003	METAL/RECUBRIMIENTO	6,350.00
56411300270010000006	METAL/RECUBRIMIENTO	6,350.00
52111300060250000014	PROYECTOR	6,292.00
52111300060250000015	PROYECTOR	6,292.00
52111300060250000018	PROYECTOR	6,292.00
51211300021090000001	ELECTRICO (A)-PLASTICO-ROJO-DE AGUA FRIA	6,281.88
51311300037080000020	PINTURA	6,200.00
56611300293270000003	METAL-NEGRO	6,200.00
56411300270010000030	AIRE ACONDICIONADO	6,199.00
56411300270010000031	AIRE ACONDICIONADO	6,199.00
56411300270010000041	AIRE ACONDICIONADO	6,199.00
56411300270010000037	AIRE ACONDICIONADO	6,199.00
56411300270010000038	AIRE ACONDICIONADO	6,199.00
56411300270010000039	AIRE ACONDICIONADO	6,199.00
56411300270010000040	AIRE ACONDICIONADO	6,199.00
56411300270010000042	AIRE ACONDICIONADO	6,199.00
56411300270010000008	METAL-PLÁSTICO-BEIGE	6,190.00
56611300291960000001	GASOLINA-METAL-NEGRO-GENERADOR ELECTRICO-	6,146.84
56711300300710000003	PODADORA	6,145.68
54110700120050000064	AUTOMOVIL	376,877.20
54110700120050000066	AUTOMOVIL	376,877.00
54110700120050000027	AUTOMOVIL	373,000.00
54110700120050000026	AUTOMOVIL	373,000.00
54110700120050000065	AUTOMOVIL	315,826.80
54110700120100000018	CAMIONETA	297,058.00
54110700120100000011	CAMIONETA	272,100.00
54110700120050000045	AUTOMOVIL	142,405.00
54110700120050000047	AUTOMOVIL	142,405.00
54110700120050000048	AUTOMOVIL	142,405.00
54110700120050000050	AUTOMOVIL	142,405.00
54110700120050000051	AUTOMOVIL	142,405.00
54110700120100000013	CAMIONETA	126,932.00
521107000390000001	SISTEMA DE VIDEOCONFERENCIA	42,920.00
56510700281040000253	TELEFONO	34,684.00
51110700010380000066	ESTACION DE TRABAJO	19,232.80
51510700040280000001	COMPUTADORA DE ESCRITORIO	13,783.00
51510700041250000004	ROUTER	13,741.65
51510700041250000005	ROUTER	13,741.65
51110700010950000243	SILLON	12,499.00
52110700060090000004	CAÑON PROYECTOR	12,493.20
52110700060090000006	CAÑON PROYECTOR	12,490.00
51110700010950000344	SILLON	12,454.92
52110700060090000005	CAÑON PROYECTOR	12,412.00
52110700060090000007	CAÑON PROYECTOR	12,389.99
51510700040610000020	IMPRESORA	11,044.93
51510700040610000021	IMPRESORA	11,044.93
51110700010350000038	ESCRITORIO	10,769.80
56210700250430000001	LAVA VAJILLAS	9,503.28
56610700291950000001	GENERADOR DE TONOS PROFESIONAL	9,271.36
51510700040610000015	IMPRESORA	9,005.02
51510700040610000016	IMPRESORA	9,005.02
51510700040610000017	IMPRESORA	9,005.02
51510700040610000018	IMPRESORA	9,005.02
51510700040610000019	IMPRESORA	9,005.02
52310700081720000002	LENTE PARA CAMARA FOTOGRAFICA	8,999.00
51210700021570000191	PARRILLA	8,872.00
51510700040740000004	LECTOR BIOMETRICO	8,676.80
51510700040730000049	Inventario de: 0990110024000025	8,493.00
51110700010950000328	SILLON	8,118.14
51110700010660000253	MODULO	8,000.00
51110700010350000024	ESCRITORIO	8,000.00
51110700010660000254	MODULO	8,000.00
56610700046980000001	TERMONEBULIZADOR	7,888.00
51510700040180000099	C.P.U.	7,886.00
51510700040610000006	IMPRESORA	7,149.87
51110700010350000034	ESCRITORIO	6,914.00
51510700040630000001	IMPRESORA MULTIFUNCIONAL	6,714.00
51513800041260000001	SCANNER	128,450.66
51513800040730000001	LAP TOP	31,760.80

Código	Descripción del Bien Mueble	Valor en libros
51113800010950000002	SILLON	6,496.00
56410300270010000024	Electrico (a)/Metal/Blanco/Fijo (a)/York/	1,247,900.04
56410300270010000026	Electrico (a)/Metal/Blanco/Fijo (a)/York/	1,247,900.04
51510300041260000113	DE ESCRITORIO/Acrilico/Gris/Movil/H. P	1,043,420.00
51510300041260000128	DE ESCRITORIO/Acrilico/Gris/Movil/H. P	1,043,420.00
51210300020760000095	SEMICIRCULAR/AGLOMERADO/Melamina/Natural/	1,012,808.71
51510300041630000183	Electrico (a)/Acrilico/NEGRO/F-800/APC/	933,977.46
51510300041630000184	Electrico (a)/Acrilico/NEGRO/F-800/APC/	933,977.46
51510300040250000090	Electrico (a)/Acrilico/NEGRO/Fijo (a)/TGSP800/	668,262.08
51510300040250000109	Electrico (a)/Acrilico/NEGRO/Fijo (a)/TGSP800/	668,262.08
56710300301030000003	CAMAP/MECANICO	668,262.08
54110300120100000014	CAMIONETA	544,000.00
51510300041270000014	de Almacenamiento/METAL/Gris/IBM/Modelo:X3550/	541,884.72
51510300041270000015	de Almacenamiento/METAL/Gris/IBM/Modelo:X3550/	541,884.72
54110300120050000003	AUTOMOVIL	499,900.00
51510300041260000017	DE ESCRITORIO/Acrilico/Gris/Movil/H. P	478,439.68
51510300041260000087	DE ESCRITORIO/Acrilico/Gris/Movil/H. P	478,439.68
51110300010450000353	/Metal/ /Arena/Entrepaños/	473,594.19
51510300040250000020	Electrico (a)/Acrilico/NEGRO/Fijo (a)/TGSP800/	402,500.00
51510300040250000050	Electrico (a)/Acrilico/NEGRO/Fijo (a)/TGSP800/	402,500.00
51110300010790000027	Colgante/Corcho/CAFE CLARO/CON MARCO DE ALUMINIO/ALFRA/	400,000.00
51110300010790000029	Colgante/Corcho/CAFE CLARO/CON MARCO DE ALUMINIO/ALFRA/	400,000.00
54110300120100000008	CAMIONETA	356,200.00
54110300120100000009	CAMIONETA	356,200.00
54110300120100000010	CAMIONETA	356,200.00
54110300120100000011	CAMIONETA	356,200.00
56710300300680000001	ASPIRADORA/PLASTICO/AMARILLO/NEGRO/	342,125.00
51510300040250000010	Electrico (a)/Acrilico/NEGRO/Fijo (a)/TGSP800/	320,000.00
51510304040250000001	Electrico (a)/Acrilico/NEGRO/Fijo (a)/TGSP800/	320,000.00
54110300120100000027	CAMIONETA	320,000.00
54110300120100000029	CAMIONETA	320,000.00
51510300041630000867	UPS	316,796.00
54110300120100000005	CAMIONETA	308,400.00
54110300120100000006	CAMIONETA	308,400.00
54110300120100000007	CAMIONETA	308,400.00
54110300120100000012	CAMIONETA	308,400.00
51510300040250000096	Electrico (a)/Acrilico/NEGRO/Fijo (a)/TGSP800/	273,986.01
51510300040250000030	Electrico (a)/Acrilico/NEGRO/Fijo (a)/TGSP800/	241,217.00
51510300040250000083	Electrico (a)/Acrilico/NEGRO/Fijo (a)/TGSP800/	241,217.00
54110300120100000033	CAMIONETA	241,217.00
54110300120100000034	CAMIONETA	241,217.00
54110300120100000032	CAMIONETA	239,000.00
51510300040250000081	Electrico (a)/Acrilico/NEGRO/Fijo (a)/TGSP800/	239,000.00
54110300120100000013	CAMIONETA	230,516.00
54110300120100000049	CAMIONETA	229,900.01
51510300041340000031	COMPUTADORA/Acrilico/Beige/Externo/3Com/	224,634.00
51510300041340000058	COMPUTADORA/Acrilico/Negro/Externo/3Com/	224,634.00
51510300041340000084	COMPUTADORA/Acrilico/Beige/Externo/3Com/	224,634.00
51210300022010000001	DE 3 PLAZAS/Madera/Vinipiel/NEGRO/Fijo (a)/	212,500.00
51210300022010000016	Auxiliar/Madera/Tela/Negro/Plazas /	212,500.00
51210300022010000018	Auxiliar/Madera/Tela/Negro/Plazas /	212,500.00
51210300022010000019	Recepcion/ /Tela/Negro/Plazas /	212,500.00
51510300041270000077	SERVIDOR	203,017.40
52310300082070000001	AVANZADO/Acrilico/Beige/ALTA CAPACIDAD/CANNON/	200,188.47
51510300041270000031	P/RACK/METAL/NEGRO/ALTA CAPACIDAD/	195,839.59
54110300120050000035	AUTOMOVIL	182,236.00
56610300290280000001	PORTATIL/Acrilico/AMARILLO/NEGRO/	182,236.00
51510300040250000117	Electrico (a)/Acrilico/NEGRO/Fijo (a)/TGSP800/	180,556.32
51510300040250000118	CHECADOR DE HUELLA DIGITAL	180,556.32
54110300120100000028	CAMIONETA	180,556.32
51110300010060000008	DE LUJO/Madera/Nogal/EQUIPADA/	180,496.00
54110300120050000004	AUTOMOVIL	170,145.00
51510300040250000066	Electrico (a)/Acrilico/NEGRO/Fijo (a)/	169,999.99
51510300040250000099	Electrico (a)/Acrilico/NEGRO/Fijo (a)/TGSP800/	169,999.99
51510300040250000106	Electrico (a)/Acrilico/NEGRO/Fijo (a)/	169,999.99
51510300040250000072	Electrico (a)/Acrilico/NEGRO/Fijo (a)/TGSP800/	167,443.48
54110300120100000026	CAMIONETA	167,443.48
51510300040250000016	Electrico (a)/Acrilico/NEGRO/Fijo (a)/TGSP800/	167,441.36
51510300040250000029	Electrico (a)/Acrilico/NEGRO/Fijo (a)/TGSP800/	167,441.36
54110300120100000030	CAMIONETA	167,441.36
51210300020070000006	Industrial/Metal/ /Azul/Rodajas/	166,012.00
51210300020070000010	Industrial/Metal/ /Azul/Con Ruedas/	166,012.00
51510300040250000003	Electrico (a)/Acrilico/NEGRO/Fijo (a)/TGSP800/	166,000.00

Código	Descripción del Bien Mueble	Valor en libros
54110300120050000005	AUTOMOVIL	165,860.00
51510300041170000010	Fijo (a)/Metal/NEGRO/EQUIPADA/IBM/	164,684.85
51510300041170000009	Fijo (a)/Metal/NEGRO/EQUIPADA/IBM/	161,492.53
51510300041170000008	Fijo (a)/Metal/NEGRO/EQUIPADA/IBM/	160,036.26
51510300041170000007	DE SISTEMAS/Metal/NEGRO/IBM/	160,012.14
51510300040250000015	Electrico (a)/Acrilico/NEGRO/Fijo (a)/TGSP800/	154,785.00
51510300041340000234	PARA COMPUTO/Metal/GRIS OSCURO/DE 48 PTOSCisco/	152,764.25
51510300041340000297	SWITCH	152,764.25
51510300040250000039	Electrico (a)/Acrilico/NEGRO/Fijo (a)/TGSP800/	150,800.00
54110300120100000035	CAMIONETA	150,800.00
54110300120100000015	CAMIONETA	145,801.36
54110300120100000017	CAMIONETA	145,801.36
54110300120100000018	CAMIONETA	145,801.36
51510300040250000004	Electrico (a)/Acrilico/NEGRO/Fijo (a)/TGSP800/	145,801.36
51510300040250000007	Electrico (a)/Acrilico/NEGRO/Fijo (a)/TGSP800/	145,801.36
51510300040250000013	Electrico (a)/Acrilico/NEGRO/Fijo (a)/TGSP800/	145,801.36
51510300040250000060	Electrico (a)/Acrilico/NEGRO/Fijo (a)/TGSP800/	145,801.36
51510300040250000065	Electrico (a)/Acrilico/NEGRO/Fijo (a)/TGSP800/	145,801.36
51510300040250000074	Electrico (a)/Acrilico/NEGRO/Fijo (a)/TGSP800/	145,801.36
51510300040250000076	Electrico (a)/Acrilico/NEGRO/Fijo (a)/TGSP800/	145,801.36
51510300040250000091	Electrico (a)/Acrilico/NEGRO/Fijo (a)/TGSP800/	145,801.36
51110300010060000001	DE LUJO/Madera/Nogal/EQUIPADA/	143,646.28
51210300020070000003	Electrico (a)/Plastico/ /Verde/ /	141,950.00
51210300020070000007	Electrico (a)/Plastico/ /Azul/Movil/	141,950.00
51210300020070000008	Electronico (a)/Metal/ /Verde/ /	141,950.00
54110300120050000008	AUTOMOVIL	141,950.00
54110300120050000009	AUTOMOVIL	141,950.00
54110300120050000010	AUTOMOVIL	141,950.00
54110300120050000011	AUTOMOVIL	141,950.00
54110300120050000013	AUTOMOVIL	141,950.00
51510300040730000038	DVD/Aluminio/ACRILICO/Plata/Portatil/	138,979.60
51510300040730000039	DVD/Aluminio/ACRILICO/Plata/Portatil/	138,979.60
51510300040730000197	COMPUTADORA/Acrilico/Plata/ALTA CAPACIDAD/H. P	138,979.60
51510300040730000198	COMPUTADORA/Acrilico/Plata/ALTA CAPACIDAD/H. P	138,979.60
51510300040730000199	COMPUTADORA/Acrilico/Plata/ALTA CAPACIDAD/H. P	138,979.60
51510300040730000200	COMPUTADORA/Acrilico/Plata/ALTA CAPACIDAD/H. P	138,979.60
51510300041270000064	DE SISTEMAS/Metal/NEGRO/ALTA CAPACIDAD/IBM/	137,137.33
51110300010450000350	/Metal/ /Arena/Entrepaños/	132,240.00
51510300041340000189	PARA COMPUTO/Metal/Verde/DE 48 PTOSCisco/	119,774.74
51510300041340000190	PARA COMPUTO/Metal/Gris/DE 48 PTOSCisco/	119,774.74
51510300041340000191	PARA COMPUTO/Metal/Gris/DE 48 PTOSCisco/	119,774.74
51510300041340000192	PARA COMPUTO/Metal/Gris/DE 48 PTOSCisco/	119,774.74
51510300041340000193	PARA COMPUTO/Metal/Gris/DE 48 PTOSCisco/	119,774.74
51510300041340000194	PARA COMPUTO/Metal/Gris/DE 48 PTOSCisco/	119,774.74
51510300041340000195	PARA COMPUTO/Metal/Gris/DE 48 PTOSCisco/	119,774.74
51510300041340000196	PARA COMPUTO/Metal/Verde/DE 48 PTOSCisco/	119,774.74
51110300010790000026	DE CORCHO/Corcho/CAFE/CON MARCO DE ALUMINIO/Esco/	118,320.00
54110300120050000015	AUTOMOVIL	116,050.84
54110300120050000019	AUTOMOVIL	116,050.84
54110300120050000020	AUTOMOVIL	116,050.84
54110300120050000030	AUTOMOVIL	116,050.84
54110300120050000031	AUTOMOVIL	116,050.84
54110300120050000016	AUTOMOVIL	116,050.34
54110300120050000017	AUTOMOVIL	116,050.34
51510300041270000060	DE SISTEMAS/Metal/NEGRO/ALTA CAPACIDAD/IBM/	114,571.61
51510300041270000061	DE SISTEMAS/Metal/NEGRO/ALTA CAPACIDAD/IBM/	114,571.61
51510300040250000017	Electrico (a)/Acrilico/NEGRO/Fijo (a)/TGSP800/	112,200.00
54110300120050000018	AUTOMOVIL	108,800.01
54110300120050000021	AUTOMOVIL	108,800.01
54110300120050000022	AUTOMOVIL	108,800.01
54110300120050000023	AUTOMOVIL	108,800.01
54110300120050000024	AUTOMOVIL	108,800.01
54110300120050000025	AUTOMOVIL	108,800.01
54110300120050000026	AUTOMOVIL	108,800.01
54110300120050000027	AUTOMOVIL	108,800.01
51510300041170000006	DE SISTEMAS/Metal/NEGRO/IBM/	108,309.68
51510300041270000002	P/RACK/Metal/NEGRO/	103,128.49
51510300041170000005	DE SISTEMAS/Metal/Gris/H. P	102,950.48
54110300120050000028	AUTOMOVIL	102,600.00
54110300120050000029	AUTOMOVIL	95,137.50
54110300120050000014	AUTOMOVIL	94,620.00
51510300040610000523	Chorro de Tinta/Acrilico/Gris/Fijo (a)/EPSON/	92,102.84
51510300040850000464	MONITOR/Acrilico/NEGRO/LANIX/	90,433.60

Código	Descripción del Bien Mueble	Valor en libros
51510300040850000746	MONITOR/Acrilico/NEGRO/LANIX/	90,433.60
51510300041170000003	DE SISTEMAS/Metal/NEGRO/IBM/	89,201.68
51510300041170000004	DE SISTEMAS/Metal/NEGRO/IBM/	89,201.68
54110300120050000006	AUTOMOVIL	87,200.00
51510300040250000080	Electrico (a)/Acrilico/NEGRO/Fijo (a)/TGSP800/	84,096.25
51510300041160000079	PARA LAP TOP/PLASTICO/NEGRO/Externo/LENOVO/	83,842.48
51510300041170000001	Vertical/Metal/NEGRO/Fijo (a)/Panduit/	83,842.48
51510300041170000002	Vertical/Metal/NEGRO/Fijo (a)/Panduit/	83,842.48
51510300041170000026	Externo/Metal/Plata/Portatil/	83,842.48
51110300010060000007	DE LUJO/Madera/Nogal/EQUIPADA/	81,229.00
54110300120050000032	AUTOMOVIL	81,229.00
51110300010060000003	DE LUJO/Madera/Nogal/EQUIPADA/	81,229.00
51110300010060000004	DE LUJO/Madera/Nogal/EQUIPADA/	81,229.00
51110300010060000005	DE LUJO/Madera/Nogal/EQUIPADA/	81,229.00
51110300010060000006	DE LUJO/Madera/Nogal/EQUIPADA/	81,229.00
51510300040850000305	MONITOR/Acrilico/NEGRO/LANIX/	80,040.00
51510300040850000689	MONITOR/Acrilico/NEGRO/LANIX/	80,040.00
51210300020590000001	/Madera/ /Beige/Entrepaños/	79,344.00
51110300010060000002	DE LUJO/Madera/Nogal/EQUIPADA/	76,272.26
51510300041340000028	PARA COMPUTO/Metal/GRIS OSCURO/DE 48 PTOSCisco/	76,089.62
51510300041340000277	PARA COMPUTO/Metal/GRIS OSCURO/DE 48 PTOSCisco/	76,089.62
51110300010410000007	/Metal/ /Rojo/Cilindrico/	73,006.92
51110300010210000001	Auxiliar/Metal/ /Rojo/ /	72,848.00
51110300010790000021	Auxiliar/CorchoRectangular/Esco/	71,780.80
51510300041270000078	SERVIDOR	68,229.00
51510300041270000079	SERVIDOR	68,229.00
51510300041270000001	PARA COMPUTO/METAL/NEGRO/H. PModelo:/	68,140.48
51510300041270000054	Metal/NEGRO/Modelo:HX5/	68,140.48
51510300041270000055	Metal/NEGRO/Modelo:HX5/	68,140.48
51510300041270000056	DE SISTEMAS/Metal/NEGRO/ALTA CAPACIDAD/IBM/	68,140.48
51510300041270000057	DE SISTEMAS/Metal/NEGRO/ALTA CAPACIDAD/IBM/	68,140.48
51510300041270000058	DE SISTEMAS/Metal/NEGRO/ALTA CAPACIDAD/IBM/	68,140.48
51510300041270000059	DE SISTEMAS/Metal/NEGRO/ALTA CAPACIDAD/IBM/	68,140.48
51510300041260000060	DE ESCRITORIO/Acrilico/Gris/Movil/H. P	65,876.40
51510300041160000078	PARA LAP TOP/PLASTICO/NEGRO/Externo/LENOVO/	60,136.14
51510300040850000129	MONITOR/Acrilico/NEGRO/LANIX/	59,206.40
51510300040850000445	MONITOR/Acrilico/NEGRO/LANIX/	59,206.40
51510300040850000577	MONITOR/Acrilico/NEGRO/LANIX/	59,206.40
51510300040850000730	MONITOR/Acrilico/NEGRO/LANIX/	59,206.40
51510300040310000001	COMPUTADORA WORKSTATION	59,206.40
51510300041340000087	DE PUERTOS DE TERMINAL/Metal/Gris/ALTA CAPACIDAD/Cisco/	55,680.00
51510300041340000119	DE PUERTOS DE TERMINAL/Metal/Gris/ALTA CAPACIDAD/Cisco/	55,680.00
51510300040180000195	CPU/Acrilico/NEGRO/LANIX/	54,473.83
51510300040180000204	CPU/Acrilico/NEGRO/LANIX/	54,473.83
51510300040180000205	CPU/Acrilico/NEGRO/LANIX/	54,473.83
51510300040180000245	CPU/Acrilico/NEGRO/LANIX/	54,473.83
51510300040180000406	CPU/Acrilico/NEGRO/LANIX/	54,473.83
51510300040180000436	CPU/Acrilico/NEGRO/LANIX/	54,473.83
51510300040180000483	CPU/Acrilico/NEGRO/LANIX/	54,473.83
51510300040180000591	CPU/Acrilico/NEGRO/LANIX/	54,473.83
51510300040180000592	CPU/Acrilico/NEGRO/LANIX/	54,473.83
51510300040180000593	CPU/Acrilico/NEGRO/LANIX/	54,473.83
51510300040180000612	CPU/Acrilico/NEGRO/LANIX/	54,473.83
51510300040180000613	CPU/Acrilico/NEGRO/LANIX/	54,473.83
51510300040180000614	CPU/Acrilico/NEGRO/LANIX/	54,473.83
51510300040180000615	CPU/Acrilico/NEGRO/LANIX/	54,473.83
51510300040180000620	CPU/Acrilico/NEGRO/LANIX/	54,473.83
51510300040180000621	CPU/Acrilico/NEGRO/LANIX/	54,473.83
51510300040180000627	CPU/Acrilico/NEGRO/LANIX/	54,473.83
51510300040180000628	CPU/Acrilico/NEGRO/LANIX/	54,473.83
51510300040180000629	CPU/Acrilico/NEGRO/LANIX/	54,473.83
51510300040180000631	CPU/Acrilico/NEGRO/LANIX/	54,473.83
51510300040180000634	CPU/Acrilico/NEGRO/LANIX/	54,473.83
51510300040180000635	CPU/Acrilico/NEGRO/LANIX/	54,473.83
51510300040180000636	CPU/Acrilico/NEGRO/LANIX/	54,473.83
51510300040180000640	CPU/Acrilico/NEGRO/LANIX/	54,473.83
51510300040180000641	CPU/Acrilico/NEGRO/LANIX/	54,473.83
51510300040180000642	CPU/Acrilico/NEGRO/LANIX/	54,473.83
51510300040180000657	CPU/Acrilico/NEGRO/LANIX/	54,473.83
51510300040180000658	CPU/Acrilico/NEGRO/LANIX/	54,473.83
51510300040180000659	CPU/Acrilico/NEGRO/LANIX/	54,473.83
51510300040180000660	CPU/Acrilico/NEGRO/LANIX/	54,473.83
51510300040180000661	CPU/Acrilico/NEGRO/LANIX/	54,473.83

Código	Descripción del Bien Mueble	Valor en libros
51510300040180000714	CPU/Acrilico/NEGRO/LANIX/	54,473.83
51510300040180000747	CPU/Acrilico/NEGRO/LANIX/	54,473.83
51510300040180000748	CPU/Acrilico/NEGRO/LANIX/	54,473.83
51510300040180000782	CPU/Acrilico/NEGRO/LANIX/	54,473.83
51510300040180000783	CPU/Acrilico/NEGRO/LANIX/	54,473.83
51510300040180000784	CPU/Acrilico/NEGRO/LANIX/	54,473.83
51510300040180000785	CPU/Acrilico/NEGRO/LANIX/	54,473.83
51510300040180000786	CPU/Acrilico/NEGRO/LANIX/	54,473.83
51510300040180000804	CPU/Acrilico/NEGRO/LANIX/	54,473.83
51510300040180000805	CPU/Acrilico/NEGRO/LANIX/	54,473.83
51510300040180000806	CPU/Acrilico/NEGRO/LANIX/	54,473.83
51510300040180000807	CPU/Acrilico/NEGRO/LANIX/	54,473.83
51510300040180000808	CPU/Acrilico/NEGRO/LANIX/	54,473.83
51510300040180000811	CPU/Acrilico/NEGRO/LANIX/	54,473.83
51510300040180000860	CPU/Acrilico/NEGRO/LANIX/	54,473.83
51510300040180000868	CPU/Acrilico/NEGRO/LANIX/	54,473.83
51510300040180000869	CPU/Acrilico/NEGRO/LANIX/	54,473.83
51510300040180000909	CPU/Acrilico/NEGRO/LANIX/	54,473.83
51510300040180000912	CPU/Acrilico/NEGRO/LANIX/	54,473.83
51510300040180000914	CPU/Acrilico/NEGRO/LANIX/	54,473.83
51510300040180000915	CPU/Acrilico/NEGRO/LANIX/	54,473.83
51510300040180000916	CPU/Acrilico/NEGRO/LANIX/	54,473.83
51510300040180000935	CPU/Acrilico/NEGRO/LANIX/	54,473.83
51510300040180000955	CPU/Acrilico/NEGRO/LANIX/	54,473.83
51510300040180000959	CPU/Acrilico/NEGRO/LANIX/	54,473.83
51510300040180000961	CPU/Acrilico/NEGRO/LANIX/	54,473.83
51510300040180000962	CPU/Acrilico/NEGRO/LANIX/	54,473.83
51510300040180000967	CPU/Acrilico/NEGRO/LANIX/	54,473.83
51510300040180000973	CPU/Acrilico/NEGRO/LANIX/	54,473.83
51510300040180000991	CPU/Acrilico/NEGRO/LANIX/	54,473.83
51510300040180000992	CPU/Acrilico/NEGRO/LANIX/	54,473.83
51510300040180000993	CPU/Acrilico/NEGRO/LANIX/	54,473.83
51510300040180001010	CPU/Acrilico/NEGRO/LANIX/	54,473.83
51510300040180001011	CPU/Acrilico/NEGRO/LANIX/	54,473.83
51510300040180001012	CPU/Acrilico/NEGRO/LANIX/	54,473.83
51510300040180001013	CPU/Acrilico/NEGRO/LANIX/	54,473.83
51510300040180001018	CPU/Acrilico/NEGRO/LANIX/	54,473.83
51510300040180001019	CPU/Acrilico/NEGRO/LANIX/	54,473.83
51510300040180001024	CPU/Acrilico/NEGRO/LANIX/	54,473.83
51510300040180001025	CPU/Acrilico/NEGRO/LANIX/	54,473.83
51510300040180001026	CPU/Acrilico/NEGRO/LANIX/	54,473.83
51510300040180001027	CPU/Acrilico/NEGRO/LANIX/	54,473.83
51510300040180001028	CPU/Acrilico/NEGRO/LANIX/	54,473.83
51510300040180001029	CPU/Acrilico/NEGRO/LANIX/	54,473.83
51510300040180001043	CPU/Acrilico/NEGRO/LANIX/	54,473.83
51510300040180001197	CPU/Acrilico/NEGRO/LANIX/	54,473.83
51510300040180001954	CPU/Acrilico/NEGRO/LANIX/	54,473.83
51510300040180001955	CPU/Acrilico/NEGRO/LANIX/	54,473.83
51510304040180000018	CPU/Acrilico/NEGRO/LANIX/	54,473.83
51510300040270000001	ALL ONE/Acrilico/Plata/APPLE/Modelo:	54,473.83
51510300040270000122	ALL ONE/Acrilico/NEGRO/Modelo:E287274/	54,473.83
51510300040270000123	ALL ONE/Acrilico/NEGRO/Modelo:E287274/	54,473.83
51510300040730000011	Lap Top/Acrilico/NEGRO/H. P	54,473.83
51510300040730000029	Lap Top/Acrilico/NEGRO/H. P	54,473.83
51510300040730000031	Lap Top/Acrilico/NEGRO/Portatil/H. P	54,473.83
51510300040730000062	Lap Top/Acrilico/NEGRO/H. P	54,473.83
51510300040730000067	Lap TopNEGRO/H. PModelo:PROBOOK/	54,473.83
51510300040730000068	Lap Top/Acrilico/NEGRO/H. PModelo:/	54,473.83
51510300040730000069	Lap Top/Acrilico/NEGRO/SAMSUNG/Modelo:60013/	54,473.83
51510300040730000070	Lap Top/Acrilico/NEGRO/H. P	54,473.83
51510300040730000071	Lap Top/Acrilico/NEGRO/SAMSUNG/Modelo:600 B/	54,473.83
51510300040730000078	Lap Top/Acrilico/NEGRO/H. P	54,473.83
51510300040730000115	Lap Top/Acrilico/NEGRO/H. P	54,473.83
51510300040730000117	Lap Top/Acrilico/NEGRO/H. P	54,473.83
51510300040730000125	Lap Top/Acrilico/NEGRO/H. P	54,473.83
51510300040730000127	Lap Top/Acrilico/NEGRO/H. P	54,473.83
51510300040730000130	Lap Top/Acrilico/NEGRO/H. P	54,473.83
51510300040730000132	Lap Top/Acrilico/NEGRO/H. P	54,473.83
51510300040730000138	Lap Top/Acrilico/NEGRO/H. P	54,473.83
51510300040730000151	Lap Top/Acrilico/NEGRO/H. P	54,473.83
51510300040730000205	Lap Top/Acrilico/NEGRO/H. P	54,473.83
51510300040730000249	Lap Top/Acrilico/NEGRO/H. PModelo:6455-b/	54,473.83
51510300040730000368	Lap Top/Acrilico/NEGRO/H. P	54,473.83

Código	Descripción del Bien Mueble	Valor en libros
51510300040730000388	Lap Top/Acrilico/NEGRO/H. P	54,473.83
51510300040730000404	LAP TOP	54,473.83
56610300293670000004	Electrico (a)/PLASTICO/Gris/ALTA CAPACIDAD/	53,592.00
56610300293670000017	Electrico (a)/PLASTICO/Gris/ALTA CAPACIDAD/	53,592.00
51910300050020000009	Detectordehumo/Auxiliar/Acrilico/ /Blanco/Fijo (a)/	53,476.00
51110300010410000223	/Metal/ /Rojo/Cilindrico/	52,200.00
51510300041340000117	DE PUERTOS DE TERMINAL/Metal/Gris/ALTA CAPACIDAD/Cisco/	49,880.00
51510300041340000010	DE PUERTOS DE TERMINAL/Metal/Gris/ALTA CAPACIDAD/Cisco/	49,648.00
51510300040610000160	LASER/Acrilico/Blanco/ALTA CAPACIDAD/H. P	48,720.00
51510300041270000025	De Torre/Metal/NEGRO/ALTA CAPACIDAD/H. P	47,560.00
51210300021390000460	Maquina/Metal/Formaica/Beige/Entrepaños/	45,000.00
52310300080250000001	MICROFILMADORA	45,000.00
51510300040610000480	LASER/Acrilico/Beige/H. P	44,080.00
51510300040850000693	MONITOR/Acrilico/NEGRO/LANIX/	44,080.00
51510300040730000255	PORTATIL/Metal/Gris/H. P	43,094.00
51510300041270000009	De Torre/Metal/NEGRO/ALTA CAPACIDAD/H. P	42,920.00
51110300010790000048	Corcho/CAFE/CON MARCO DE METAL/Esco/	41,547.72
51510300040610000061	DE DOBLE CARTA/Acrilico/Beige/ALTA CAPACIDAD/H. P	40,600.00
51510300040610000085	DE DOBLE CARTA/Acrilico/Beige/ALTA CAPACIDAD/H. P	40,600.00
51510300040610000171	DE DOBLE CARTA/Acrilico/Beige/ALTA CAPACIDAD/H. P	40,600.00
51510300040610000191	LASER/Acrilico/Blanco/ALTA CAPACIDAD/H. P	40,600.00
51510300040610000194	LASER/Acrilico/Beige/H. P	40,600.00
51510300040610000197	DE DOBLE CARTA/Acrilico/Beige/ALTA CAPACIDAD/H. P	40,600.00
51510300040610000236	DE DOBLE CARTA/Acrilico/Beige/ALTA CAPACIDAD/H. P	40,600.00
51510300040610000260	LASER/Acrilico/Beige/H. P	40,600.00
51510300040610000294	DE DOBLE CARTA/Acrilico/Beige/ALTA CAPACIDAD/H. P	40,600.00
51510300040610000302	DE DOBLE CARTA/Acrilico/Beige/ALTA CAPACIDAD/H. P	40,600.00
51510300040610000305	LASER/Acrilico/Beige/H. P	40,600.00
51510300040610000312	LASER/Acrilico/Beige/H. P	40,600.00
51510300040610000336	LASER/Acrilico/Beige/H. P	40,600.00
51510300040610000339	LASER/Acrilico/Beige/H. P	40,600.00
51510300040610000360	LASER/Acrilico/Beige/H. P	40,600.00
51510300040610000370	LASER/Acrilico/Beige/H. P	40,600.00
51510300040610000400	DE DOBLE CARTA/Acrilico/Beige/ALTA CAPACIDAD/H. P	40,600.00
51510300040610000413	LASER/Acrilico/Beige/H. P	40,600.00
51510300040610000414	LASER/Acrilico/Beige/H. P	40,600.00
51510300040610000418	LASER/Acrilico/Beige/H. P	40,600.00
51510300040610000485	LASER/Acrilico/Beige/H. P	40,600.00
51510300040610000503	LASER/Acrilico/Beige/H. P	40,600.00
51510300040610000531	LASER/Acrilico/Beige/H. P	40,600.00
51510300040610000544	LASER/Acrilico/Beige/H. P	40,600.00
51510300040610000547	LASER/Acrilico/Beige/H. P	40,600.00
51510300040610000550	LASER/Acrilico/Beige/H. P	40,600.00
51510300040610000576	DE DOBLE CARTA/Acrilico/Beige/ALTA CAPACIDAD/H. P	40,600.00
51510300040610000582	LASER/Acrilico/Beige/H. P	40,600.00
51510300040610000588	LASER/Acrilico/Gris/ALTA CAPACIDAD/H. P	40,600.00
51510300040610000597	LASER/Acrilico/Beige/H. P	40,600.00
51510300040610000607	LASER/Acrilico/Beige/H. P	40,600.00
51510300040610000619	LASER/Acrilico/Beige/H. P	40,600.00
51510300040610000637	LASER/Acrilico/Beige/H. P	40,600.00
51510300040610000660	LASER/Acrilico/Beige/H. P	40,600.00
51510300040610000692	LASER/Acrilico/Beige/H. P	40,600.00
51510300040610000696	DE DOBLE CARTA/Acrilico/Beige/ALTA CAPACIDAD/H. P	40,600.00
51510300040610000707	LASER/Acrilico/Beige/H. P	40,600.00
51510300040610000727	DE DOBLE CARTA/Acrilico/Beige/ALTA CAPACIDAD/H. P	40,600.00
51510300040610000746	LASER/Acrilico/Gris/ALTA CAPACIDAD/H. P	40,600.00
51510300040610000753	DE DOBLE CARTA/Acrilico/Beige/ALTA CAPACIDAD/H. P	40,600.00
51510300040610000760	LASER/Acrilico/Beige/H. P	40,600.00
51510300040610000774	LASER/Acrilico/Beige/H. P	40,600.00
51510300040610000816	LASER/Acrilico/Beige/H. P	40,600.00
51510300040610000818	LASER/Acrilico/Beige/H. P	40,600.00
51510300040610000831	DE DOBLE CARTA/Acrilico/Beige/ALTA CAPACIDAD/H. P	40,600.00
51510300040610000875	DE DOBLE CARTA/Acrilico/Beige/ALTA CAPACIDAD/H. P	40,600.00
51510300040610000890	DE DOBLE CARTA/Acrilico/Beige/ALTA CAPACIDAD/H. P	40,600.00
51510300040610000891	DE DOBLE CARTA/Acrilico/Beige/ALTA CAPACIDAD/H. P	40,600.00
51510300040610000892	DE DOBLE CARTA/Acrilico/Beige/ALTA CAPACIDAD/H. P	40,600.00
51510300040610000893	LASER/Acrilico/Beige/H. P	40,600.00
51510300040610000894	LASER/Acrilico/Beige/H. P	40,600.00
51510300040610000904	DE DOBLE CARTA/Acrilico/Beige/ALTA CAPACIDAD/H. P	40,600.00
51510300040610000910	LASER/Acrilico/Beige/H. P	40,600.00
51510300040180000213	CPU/Acrilico/NEGRO/LANIX/	40,497.92
51510300040610000150	LASER/Acrilico/Gris/ALTA CAPACIDAD/H. P	40,020.00
51510300040610000164	LASER/Acrilico/Gris/ALTA CAPACIDAD/H. P	40,020.00

Código	Descripción del Bien Mueble	Valor en libros
51510300040610000170	LASER/Acrilico/Gris/ALTA CAPACIDAD/H. P	40,020.00
51510300040610000199	LASER/Acrilico/Gris/ALTA CAPACIDAD/H. P	40,020.00
51510300040610000232	LASER/Acrilico/Gris/ALTA CAPACIDAD/H. P	40,020.00
51510300040610000276	LASER/Acrilico/Gris/ALTA CAPACIDAD/H. P	40,020.00
51510300040610000301	LASER/Acrilico/Gris/ALTA CAPACIDAD/H. P	40,020.00
51510300040610000441	LASER/Acrilico/Gris/ALTA CAPACIDAD/H. P	40,020.00
51510300040610000500	LASER/Acrilico/Gris/ALTA CAPACIDAD/H. P	40,020.00
51510300040610000700	LASER/Acrilico/Gris/ALTA CAPACIDAD/H. P	40,020.00
51510300040610000803	LASER/Acrilico/Gris/ALTA CAPACIDAD/H. P	40,020.00
51510300040610000889	LASER/Acrilico/Gris/ALTA CAPACIDAD/H. P	40,020.00
51510304040610000727	LASER/Acrilico/Gris/ALTA CAPACIDAD/H. P	40,020.00
51510304040610000728	LASER/Acrilico/Gris/ALTA CAPACIDAD/H. P	40,020.00
51510300040730000035	DVD/Aluminio/ACRILICO/Plata/Portatil/	40,015.74
51510300040730000099	DVD/Aluminio/ACRILICO/Plata/Portatil/	40,015.74
51510300040730000208	DVD/Aluminio/ACRILICO/Plata/Portatil/	40,015.74
51510300040730000221	DVD/Aluminio/ACRILICO/Plata/Portatil/	40,015.74
51510300040730000338	DVD/Aluminio/ACRILICO/Plata/Portatil/	40,015.74
51510300040730000357	DVD/Aluminio/ACRILICO/Plata/Portatil/	40,015.74
51510300040730000375	DVD/Aluminio/ACRILICO/Plata/Portatil/	40,015.74
51910300050860000101	LECTOR	40,015.74
51910300050860000102	LECTOR	40,015.74
51910300050860000103	LECTOR	40,015.74
51910300050860000104	LECTOR	40,015.74
51910300050860000105	LECTOR	40,015.74
51910300050860000106	LECTOR	40,015.74
51910300050860000107	LECTOR	40,015.74
51510300041210000231	NO Brake/Metal/Gris/Fijo (a)/TRIP LITE/	40,008.40
51510304040730000015	PORTATIL/Metal/Gris/H. P	39,920.24
51510300040610000391	LASER/Acrilico/Gris/ALTA CAPACIDAD/H. P	39,502.50
51510300040730000376	PORTATIL/Metal/Cromado/ALTA CAPACIDAD/H. P	39,502.50
51510300040180002006	C.P.U.	38,159.00
51510300041340000004	DE PUERTOS DE TERMINAL/Metal/Gris/ALTA CAPACIDAD/CiscoSF100-	37,700.00
51510300041340000005	DE PUERTOS DE TERMINAL/Metal/Gris/ALTA CAPACIDAD/Cisco/	37,700.00
51510300041340000044	DE PUERTOS DE TERMINAL/Metal/Gris/ALTA CAPACIDAD/Cisco/	37,700.00
51510300041340000068	DE PUERTOS DE TERMINAL/Metal/Gris/ALTA CAPACIDAD/Cisco/	37,700.00
51510300041340000069	DE PUERTOS DE TERMINAL/Metal/Gris/ALTA CAPACIDAD/Cisco/	37,700.00
51510300041340000071	DE PUERTOS DE TERMINAL/Metal/Gris/ALTA CAPACIDAD/Cisco/	37,700.00
51510300041340000072	DE PUERTOS DE TERMINAL/Metal/Gris/ALTA CAPACIDAD/Cisco/	37,700.00
51510300041340000075	DE PUERTOS DE TERMINAL/Metal/Gris/ALTA CAPACIDAD/Cisco/	37,700.00
51510300041340000076	DE PUERTOS DE TERMINAL/Metal/Gris/ALTA CAPACIDAD/Cisco/	37,700.00
51510300041340000077	DE PUERTOS DE TERMINAL/Metal/Gris/ALTA CAPACIDAD/Cisco/	37,700.00
51510300041340000083	DE PUERTOS DE TERMINAL/Metal/Gris/ALTA CAPACIDAD/Cisco/	37,700.00
51510300041340000105	DE PUERTOS DE TERMINAL/Metal/Gris/ALTA CAPACIDAD/Cisco/	37,700.00
51510300041340000125	DE PUERTOS DE TERMINAL/Metal/Gris/ALTA CAPACIDAD/Cisco/	37,700.00
51510300041340000159	DE PUERTOS DE TERMINAL/Metal/Gris/ALTA CAPACIDAD/Cisco/	37,700.00
51510300041340000088	DE PUERTOS DE TERMINAL/Metal/Gris/ALTA CAPACIDAD/Cisco/	37,352.00
51510300041340000089	DE PUERTOS DE TERMINAL/Metal/Gris/ALTA CAPACIDAD/Cisco/	37,352.00
51510300041340000091	DE PUERTOS DE TERMINAL/Metal/Gris/ALTA CAPACIDAD/Cisco/	37,352.00
51510300041340000095	DE PUERTOS DE TERMINAL/Metal/Gris/ALTA CAPACIDAD/Cisco/	37,352.00
51510300041340000096	COMPUTADORA/Metal/Gris/ALTA CAPACIDAD/Cisco/	37,352.00
51510300041340000100	DE PUERTOS DE TERMINAL/Metal/Gris/ALTA CAPACIDAD/Cisco/	37,352.00
51510300041340000101	COMPUTADORA/Metal/Gris/ALTA CAPACIDAD/Cisco/	37,352.00
51510300041340000114	DE PUERTOS DE TERMINAL/Metal/Gris/ALTA CAPACIDAD/Cisco/	37,352.00
51510300041340000151	COMPUTADORA/Metal/Gris/ALTA CAPACIDAD/Cisco/	37,352.00
51510300040610000974	IMPRESORA	36,657.16
51510300040610000975	IMPRESORA	36,657.16
51510300040610000976	IMPRESORA	36,657.16
51510300040610000977	IMPRESORA	36,657.16
51510300040610000978	IMPRESORA	36,657.16
51510300040610000979	IMPRESORA	36,657.16
51510300040610000980	IMPRESORA	36,657.16
51510300040610000981	IMPRESORA	36,657.16
51510300040610000982	IMPRESORA	36,657.16
51510300040610000983	IMPRESORA	36,657.16
51510300040610000984	IMPRESORA	36,657.16
51510300040610000985	IMPRESORA	36,657.16
51510300040610000986	IMPRESORA	36,657.16
51510300040610000987	IMPRESORA	36,657.16
51510300040610000988	IMPRESORA	36,657.16
51510300040610000989	IMPRESORA	36,657.16
51510300040610000990	IMPRESORA	36,657.16
51510300040610000991	IMPRESORA	36,657.16
51510300040610000992	IMPRESORA	36,657.16

Código	Descripción del Bien Mueble	Valor en libros
51510300040610000993	IMPRESORA	36,657.16
51510300040610000994	IMPRESORA	36,657.16
51510300040610000995	IMPRESORA	36,657.16
51510300040610000996	IMPRESORA	36,657.16
51510300040610000997	IMPRESORA	36,657.16
51510300040610000998	IMPRESORA	36,657.16
51510300040610000999	IMPRESORA	36,657.16
51510300040610001000	IMPRESORA	36,657.16
51510300040610001001	IMPRESORA	36,657.16
51510300040610001002	IMPRESORA	36,657.16
51510300040610001003	IMPRESORA	36,657.16
51510300040610001004	IMPRESORA	36,657.16
51510300040610001005	IMPRESORA	36,657.16
51510300040610001006	IMPRESORA	36,657.16
51510300040610001007	IMPRESORA	36,657.16
51510300040610001008	IMPRESORA	36,657.16
51510300040610001009	IMPRESORA	36,657.16
51510300040610001010	IMPRESORA	36,657.16
51510300040610001011	IMPRESORA	36,657.16
51510300040610001012	IMPRESORA	36,657.16
51510300040610001013	IMPRESORA	36,657.16
51510300040610001014	IMPRESORA	36,657.16
51510300040610001015	IMPRESORA	36,657.16
51510300040610001016	IMPRESORA	36,657.16
51510300040610001017	IMPRESORA	36,657.16
51510300040610001018	IMPRESORA	36,657.16
51510300040610001019	IMPRESORA	36,657.16
51510300040610001020	IMPRESORA	36,657.16
51510300040610001021	IMPRESORA	36,657.16
51510300040610001022	IMPRESORA	36,657.16
51510300040610001023	IMPRESORA	36,657.16
51510300040610001024	IMPRESORA	36,657.16
51510300040610001025	IMPRESORA	36,657.16
51510300040610001026	IMPRESORA	36,657.16
51510300040610001027	IMPRESORA	36,657.16
51510300040610001028	IMPRESORA	36,657.16
51510300040610001029	IMPRESORA	36,657.16
51510300040610001030	IMPRESORA	36,657.16
51510300040610001031	IMPRESORA	36,657.16
51510300040610001032	IMPRESORA	36,657.16
51510300040610001033	IMPRESORA	36,657.16
51510300040610001034	IMPRESORA	36,657.16
51510300040610001035	IMPRESORA	36,657.16
51510300040610001036	IMPRESORA	36,657.16
51510300040610001037	IMPRESORA	36,657.16
51510300040610001038	IMPRESORA	36,657.16
51510300040610001039	IMPRESORA	36,657.16
51510300040610001040	IMPRESORA	36,657.16
51510300040610001041	IMPRESORA	36,657.16
51510300040610001042	IMPRESORA	36,657.16
51510300040610001043	IMPRESORA	36,657.16
51510300040610001044	IMPRESORA	36,657.16
51510300040610001045	IMPRESORA	36,657.16
51510300040610001046	IMPRESORA	36,657.16
51510300040610001047	IMPRESORA	36,657.16
51510300040610001048	IMPRESORA	36,657.16
51510300040610001049	IMPRESORA	36,657.16
51510300040610001050	IMPRESORA	36,657.16
51510300040610001051	IMPRESORA	36,657.16
51510300040610001052	IMPRESORA	36,657.16
51510300040610001053	IMPRESORA	36,657.16
51510300040610001054	IMPRESORA	36,657.16
51510300040610001055	IMPRESORA	36,657.16
51510300040610001056	IMPRESORA	36,657.16
51510300040610001057	IMPRESORA	36,657.16
51510300040610001058	IMPRESORA	36,657.16
51510300040610001059	IMPRESORA	36,657.16
51510300040610001060	IMPRESORA	36,657.16
51510300040610001061	IMPRESORA	36,657.16
51510300040610001062	IMPRESORA	36,657.16
51510300040610001063	IMPRESORA	36,657.16
51510300040610001064	IMPRESORA	36,657.16
51510300040610001065	IMPRESORA	36,657.16

Código	Descripción del Bien Mueble	Valor en libros
51510300040610001066	IMPRESORA	36,657.16
51510300040610001067	IMPRESORA	36,657.16
51510300040610001068	IMPRESORA	36,657.16
51510300040610001069	IMPRESORA	36,657.16
51510300040610001070	IMPRESORA	36,657.16
51510300040610001071	IMPRESORA	36,657.16
51510300040610001072	IMPRESORA	36,657.16
51510300040610001073	IMPRESORA	36,657.16
51510300040610001074	IMPRESORA	36,657.16
51510300040610001075	IMPRESORA	36,657.16
51510300040610001076	IMPRESORA	36,657.16
51510300040610001077	IMPRESORA	36,657.16
51510300040610001078	IMPRESORA	36,657.16
51510300040610001079	IMPRESORA	36,657.16
51510300040610001080	IMPRESORA	36,657.16
51510300040610001081	IMPRESORA	36,657.16
51510300040610001082	IMPRESORA	36,657.16
51510300040610001083	IMPRESORA	36,657.16
51510300040610001084	IMPRESORA	36,657.16
51510300040610001085	IMPRESORA	36,657.16
51510300040610001086	IMPRESORA	36,657.16
51510300040610001087	IMPRESORA	36,657.16
51510300040610001088	IMPRESORA	36,657.16
51510300040610001089	IMPRESORA	36,657.16
51510300040610001090	IMPRESORA	36,657.16
51510300040610001091	IMPRESORA	36,657.16
51510300040610001092	IMPRESORA	36,657.16
51510300040610001093	IMPRESORA	36,657.16
51510300040610001094	IMPRESORA	36,657.16
51510300040610001095	IMPRESORA	36,657.16
51510300040610001096	IMPRESORA	36,657.16
51510300040610001097	IMPRESORA	36,657.16
51510300040610001098	IMPRESORA	36,657.16
51510300040610001099	IMPRESORA	36,657.16
51510300040610001100	IMPRESORA	36,657.16
51510300040610001101	IMPRESORA	36,657.16
51510300040610001102	IMPRESORA	36,657.16
51510300040610001103	IMPRESORA	36,657.16
51510300040610001104	IMPRESORA	36,657.16
51510300040610001105	IMPRESORA	36,657.16
51510300040610001106	IMPRESORA	36,657.16
51510300040610001107	IMPRESORA	36,657.16
51510300040610001108	IMPRESORA	36,657.16
51510300040610001109	IMPRESORA	36,657.16
51510300040610001110	IMPRESORA	36,657.16
51510300040610001111	IMPRESORA	36,657.16
51510300040610001112	IMPRESORA	36,657.16
51510300040610001113	IMPRESORA	36,657.16
51510300040610001114	IMPRESORA	36,657.16
51510300040610001115	IMPRESORA	36,657.16
51510300040610001116	IMPRESORA	36,657.16
51510300040610001117	IMPRESORA	36,657.16
51510300040610001118	IMPRESORA	36,657.16
51510300040610001119	IMPRESORA	36,657.16
51510300040610001120	IMPRESORA	36,657.16
51510300040610001121	IMPRESORA	36,657.16
51510300040610001122	IMPRESORA	36,657.16
51510300040610001123	IMPRESORA	36,657.16
51510300040610001124	IMPRESORA	36,657.16
51510300040610001125	IMPRESORA	36,657.16
51510300040610001126	IMPRESORA	36,657.16
51510300040610001127	IMPRESORA	36,657.16
51510300040610001128	IMPRESORA	36,657.16
51510300040610001129	IMPRESORA	36,657.16
51510300040610001130	IMPRESORA	36,657.16
51510300040610001131	IMPRESORA	36,657.16
51510300041340000037	DE 24 Puertos/METAL/RecubrimientoGris/ALTA CAPACIDAD/	34,800.00
51510304041260000003	DE ESCRITORIO/Acrilico/Gris/Movil/H. P	34,410.02
51510300040610000299	LASER BLANCO Y NEGRO/Acrilico/Beige/ALTA CAPACIDAD/H. P	33,509.13
51510300041270000012	P/RACK/Metal/NEGRO/	33,507.24
51510300041270000019	P/RACK/Metal/NEGRO/	33,507.24
53210300110700000001	DESFIBRILADOR	32,564.40
51910300050860000108	LECTOR	31,943.55

Código	Descripción del Bien Mueble	Valor en libros
51510300040730000017	PORTATIL/Acrilico/NEGRO/H. P	31,943.55
51510300040730000033	PORTATIL/Acrilico/NEGRO/H. P	31,943.55
51510300040730000036	PORTATIL/Acrilico/NEGRO/H. P	31,943.55
51510300040730000042	PORTATIL/Acrilico/NEGRO/H. P	31,943.55
51510300040730000044	PORTATIL/Acrilico/NEGRO/H. P	31,943.55
51510300040730000079	PORTATIL/Acrilico/NEGRO/H. P	31,943.55
51510300040730000081	PORTATIL/Acrilico/NEGRO/H. P	31,943.55
51510300040730000133	PORTATIL/Acrilico/NEGRO/H. P	31,943.55
51510300040730000156	PORTATIL/Acrilico/NEGRO/H. P	31,943.55
51510300040730000163	PORTATIL/Acrilico/NEGRO/H. P	31,943.55
51510300040730000171	DVD/Acrilico/NEGRO/Portatil/H. P	31,943.55
51510300040730000217	PORTATIL/Acrilico/NEGRO/H. P	31,943.55
51510300040730000225	PORTATIL/Acrilico/NEGRO/H. P	31,943.55
51510300040730000234	PORTATIL/Acrilico/NEGRO/H. P	31,943.55
51510300040730000336	DVD/Acrilico/NEGRO/Portatil/H. P	31,943.55
51510300040730000360	Electronico (a)/Acrilico/NEGRO/Portatil/H. P	31,943.55
51510300040730000387	PORTATIL/Acrilico/NEGRO/H. P	31,943.55
51510300040730000389	DVD/Acrilico/NEGRO/Portatil/H. P	31,943.55
51510300040730000050	PORTATIL/Metal/Gris/H. P	31,157.60
51510300040730000058	PORTATIL/Metal/Gris/H. P	31,157.60
51510300040730000080	PORTATIL/Metal/Gris/H. P	31,157.60
51510300040730000089	PORTATIL/Metal/Gris/H. P	31,157.60
51510300040730000090	PORTATIL/Metal/Gris/H. P	31,157.60
51510300040730000108	PORTATIL/Metal/Gris/H. P	31,157.60
51510300040730000109	PORTATIL/Metal/Gris/H. P	31,157.60
51510300040730000110	PORTATIL/Metal/Gris/H. P	31,157.60
51510300040730000111	PORTATIL/Metal/Gris/H. P	31,157.60
51510300040730000112	PORTATIL/Metal/Gris/H. P	31,157.60
51510300040730000145	PORTATIL/Metal/Gris/H. P	31,157.60
51510300040730000154	PORTATIL/Metal/Gris/H. P	31,157.60
51510300040730000155	PORTATIL/Metal/Gris/H. P	31,157.60
51510300040730000164	PORTATIL/Metal/Gris/H. P	31,157.60
51510300040730000215	PORTATIL/Metal/Gris/H. P	31,157.60
51510300040730000256	PORTATIL/Metal/Gris/H. P	31,157.60
51510300040730000257	PORTATIL/Metal/Gris/H. P	31,157.60
51510300040730000258	COMPUTADORA/PLASTICO/NEGRO/Portatil/LENOVO/	31,157.60
51510300040730000259	COMPUTADORA/PLASTICO/NEGRO/Portatil/LENOVO/	31,157.60
51510300040730000260	COMPUTADORA/PLASTICO/NEGRO/Portatil/LENOVO/	31,157.60
51510300040730000261	COMPUTADORA/PLASTICO/NEGRO/Portatil/LENOVO/	31,157.60
51510300040730000262	COMPUTADORA/PLASTICO/NEGRO/Portatil/LENOVO/	31,157.60
51510300040730000263	COMPUTADORA/PLASTICO/NEGRO/Portatil/LENOVO/	31,157.60
51510300040730000264	COMPUTADORA/PLASTICO/NEGRO/Portatil/LENOVO/	31,157.60
51510300040730000265	COMPUTADORA/PLASTICO/NEGRO/Portatil/LENOVO/	31,157.60
51510300040730000266	COMPUTADORA/PLASTICO/NEGRO/Portatil/LENOVO/	31,157.60
51510300040730000267	COMPUTADORA/PLASTICO/NEGRO/Portatil/LENOVO/	31,157.60
51510300040730000268	COMPUTADORA/PLASTICO/NEGRO/Portatil/LENOVO/	31,157.60
51510300040730000269	COMPUTADORA/PLASTICO/NEGRO/Portatil/LENOVO/	31,157.60
51510300040730000270	COMPUTADORA/PLASTICO/NEGRO/Portatil/LENOVO/	31,157.60
51510300040730000271	COMPUTADORA/PLASTICO/NEGRO/Portatil/LENOVO/	31,157.60
51510300040730000272	COMPUTADORA/PLASTICO/NEGRO/Portatil/LENOVO/	31,157.60
51510300040730000273	COMPUTADORA/PLASTICO/NEGRO/Portatil/LENOVO/	31,157.60
51510300040730000274	COMPUTADORA/PLASTICO/NEGRO/Portatil/LENOVO/	31,157.60
51510300040730000275	COMPUTADORA/PLASTICO/NEGRO/Portatil/LENOVO/	31,157.60
51510300040730000276	COMPUTADORA/PLASTICO/NEGRO/Portatil/LENOVO/	31,157.60
51510300040730000277	COMPUTADORA/PLASTICO/NEGRO/Portatil/LENOVO/	31,157.60
51510300040730000278	COMPUTADORA/PLASTICO/NEGRO/Portatil/LENOVO/	31,157.60
51510300040730000279	COMPUTADORA/PLASTICO/NEGRO/Portatil/LENOVO/	31,157.60
51510300040730000280	COMPUTADORA/PLASTICO/NEGRO/Portatil/LENOVO/	31,157.60
51510300040730000281	COMPUTADORA/PLASTICO/NEGRO/Portatil/LENOVO/	31,157.60
51510300040730000282	COMPUTADORA/PLASTICO/NEGRO/Portatil/LENOVO/	31,157.60
51510300040730000283	COMPUTADORA/PLASTICO/NEGRO/Portatil/LENOVO/	31,157.60
51510300040730000284	COMPUTADORA/PLASTICO/NEGRO/Portatil/LENOVO/	31,157.60
51510300040730000285	COMPUTADORA/PLASTICO/NEGRO/Portatil/LENOVO/	31,157.60
51510300040730000286	COMPUTADORA/PLASTICO/NEGRO/Portatil/LENOVO/	31,157.60
51510300040730000287	COMPUTADORA/PLASTICO/NEGRO/Portatil/LENOVO/	31,157.60
51510300040730000288	COMPUTADORA/PLASTICO/NEGRO/Portatil/LENOVO/	31,157.60
51510300040730000289	COMPUTADORA/PLASTICO/NEGRO/Portatil/LENOVO/	31,157.60
51510300040730000290	COMPUTADORA/PLASTICO/NEGRO/Portatil/LENOVO/	31,157.60
51510300040730000291	COMPUTADORA/PLASTICO/NEGRO/Portatil/LENOVO/	31,157.60
51510300040730000292	COMPUTADORA/PLASTICO/NEGRO/Portatil/LENOVO/	31,157.60
51510300040730000293	COMPUTADORA/PLASTICO/NEGRO/Portatil/LENOVO/	31,157.60
51510300040730000294	COMPUTADORA/PLASTICO/NEGRO/Portatil/LENOVO/	31,157.60
51510300040730000295	COMPUTADORA/PLASTICO/NEGRO/Portatil/LENOVO/	31,157.60

Código	Descripción del Bien Mueble	Valor en libros
51510300040730000296	COMPUTADORA/PLASTICO/NEGRO/Portatil/LENOVO/	31,157.60
51510300040730000297	COMPUTADORA/PLASTICO/NEGRO/Portatil/LENOVO/	31,157.60
51510300040730000298	COMPUTADORA/PLASTICO/NEGRO/Portatil/LENOVO/	31,157.60
51510300040730000299	COMPUTADORA/PLASTICO/NEGRO/Portatil/LENOVO/	31,157.60
51510300040730000300	COMPUTADORA/PLASTICO/NEGRO/Portatil/LENOVO/	31,157.60
51510300040730000301	COMPUTADORA/PLASTICO/NEGRO/Portatil/LENOVO/	31,157.60
51510300040730000302	COMPUTADORA/PLASTICO/NEGRO/Portatil/LENOVO/	31,157.60
51510300040730000303	COMPUTADORA/PLASTICO/NEGRO/Portatil/LENOVO/	31,157.60
51510300040730000304	COMPUTADORA/PLASTICO/NEGRO/Portatil/LENOVO/	31,157.60
51510300040730000305	COMPUTADORA/PLASTICO/NEGRO/Portatil/LENOVO/	31,157.60
51510300040730000306	COMPUTADORA/PLASTICO/NEGRO/Portatil/LENOVO/	31,157.60
51510300040730000307	COMPUTADORA/PLASTICO/NEGRO/Portatil/LENOVO/	31,157.60
51510300040730000308	COMPUTADORA/PLASTICO/NEGRO/Portatil/LENOVO/	31,157.60
51510300040730000309	COMPUTADORA/PLASTICO/NEGRO/Portatil/LENOVO/	31,157.60
51510300040730000310	COMPUTADORA/PLASTICO/NEGRO/Portatil/LENOVO/	31,157.60
51510300040730000359	PORTATIL/Metal/Gris/H. P	31,157.60
51510300040730000371	PORTATIL/Metal/Gris/H. P	31,157.60
51510304040730000016	PORTATIL/Metal/Gris/H. P	31,157.60
51510304040730000017	PORTATIL/Metal/Gris/H. P	31,157.60
51510304040730000018	PORTATIL/Metal/Gris/H. P	31,157.60
51510304040730000019	PORTATIL/Metal/Gris/H. P	31,157.60
51510304040730000020	PORTATIL/Metal/Gris/H. P	31,157.60
51510304040730000021	PORTATIL/Metal/Gris/H. P	31,157.60
51510300040730000418	LAP TOP	31,157.60
51510300041260000048	DE ESCRITORIO/Acrilico/Gris/Movil/H. P	30,704.04
51510300041260000094	DE ESCRITORIO/Acrilico/Gris/Movil/H. P	30,704.04
51510300041260000122	DE ESCRITORIO/Acrilico/Gris/Movil/H. P	30,704.04
51510300041260000135	DE ESCRITORIO/Acrilico/Gris/Movil/H. P	30,704.04
51510300041270000081	SERVIDOR	30,000.00
51510300041210000049	Electrico (a)/Metal/ /Negro/ /	29,696.00
51510300041210000092	Electrico (a)/Metal/ /Negro/ /	29,696.00
51510300041210000117	Electrico (a)/Metal/ /Negro/ /	29,696.00
56610300293350000001	INALAMBRIC0/Acrilico/GRIS/NEGRO/	29,675.70
56610300293350000021	COMPUTADORA/Acrilico/NEGRO/Puertos/Cisco/	29,675.70
51510300040730000056	PORTATIL/Metal/Gris/H. P	29,650.76
51510300040730000107	PORTATIL/Metal/Gris/H. P	29,650.76
51510300040730000311	COMPUTADORA/PLASTICO/NEGRO/Portatil/LENOVO/	29,650.76
51910300050550000002	DE AIRE/PLASTICO/Blanco/Rodajas/	29,368.70
51510300040730000161	PORTATIL/Metal/Gris/H. P	29,232.00
5151030010400000 23	BANDEJA PARA IMPRESORA	28,994.72
51510300041270000018	De Torre/Lamina/NEGRO/Dell/	28,597.02
51110300010210000002	/Metal/ /Naranja/ /	28,570.12
51510300041260000071	DE ESCRITORIO/Acrilico/Gris/Movil/H. P	28,428.00
51510300041260000109	DE ESCRITORIO/Acrilico/Gris/Movil/H. P	28,428.00
51510300041340000073	DE PUERTOS DE TERMINAL/Metal/Gris/ALTA CAPACIDAD/Cisco/	28,420.00
51510300041340000102	DE PUERTOS DE TERMINAL/Metal/Gris/ALTA CAPACIDAD/Cisco/	28,420.00
51510300041340000103	DE PUERTOS DE TERMINAL/Metal/Gris/ALTA CAPACIDAD/Cisco/	28,420.00
51510300041340000107	DE PUERTOS DE TERMINAL/Metal/Gris/ALTA CAPACIDAD/Cisco/	28,420.00
51510300041340000108	DE PUERTOS DE TERMINAL/Metal/Gris/ALTA CAPACIDAD/Cisco/	28,420.00
51510300040730000126	PORTATIL/Metal/Gris/H. P	27,699.58
51510300040730000139	PORTATIL/Metal/Gris/H. P	27,699.58
51510300040730000365	PORTATIL/Metal/Gris/H. P	27,699.58
51510300040730000369	PORTATIL/Metal/Gris/H. P	27,699.58
51510300040730000140	PORTATIL/Metal/Gris/H. P	27,699.58
51510300040250000101	Electrico (a)/Acrilico/NEGRO/Fijo (a)/TGSP800/	27,107.66
51510300040610000037	LASER BLANCO Y NEGRO/Acrilico/Beige/ALTA CAPACIDAD/H. P	26,699.72
51510300040610000049	LASER BLANCO Y NEGRO/Acrilico/Beige/ALTA CAPACIDAD/H. P	26,699.72
51510300040610000060	LASER BLANCO Y NEGRO/Acrilico/Beige/ALTA CAPACIDAD/H. P	26,699.72
51510300040610000182	LASER BLANCO Y NEGRO/Acrilico/Beige/ALTA CAPACIDAD/H. P	26,699.72
51510300040610000183	LASER BLANCO Y NEGRO/Acrilico/Beige/ALTA CAPACIDAD/H. P	26,699.72
51510300040610000209	LASER BLANCO Y NEGRO/Acrilico/Beige/ALTA CAPACIDAD/H. P	26,699.72
51510300040610000211	LASER BLANCO Y NEGRO/Acrilico/Beige/ALTA CAPACIDAD/H. P.Mod.	26,699.72
51510300040610000213	LASER BLANCO Y NEGRO/Acrilico/Beige/ALTA CAPACIDAD/H. P	26,699.72
51510300040610000266	LASER BLANCO Y NEGRO/Acrilico/Beige/ALTA CAPACIDAD/H. P	26,699.72
51510300040610000267	LASER BLANCO Y NEGRO/Acrilico/Beige/ALTA CAPACIDAD/H. P	26,699.72
51510300040610000324	LASER BLANCO Y NEGRO/Acrilico/Beige/ALTA CAPACIDAD/H. P	26,699.72
51510300040610000695	LASER BLANCO Y NEGRO/Acrilico/Beige/ALTA CAPACIDAD/H. P	26,699.72
51510300040730000411	LAP TOP	26,699.72
51510300041340000050	DE PUERTOS DE TERMINAL/Metal/Gris/ALTA CAPACIDAD/Cisco/	26,680.00
51510300041340000054	DE PUERTOS DE TERMINAL/Metal/Gris/ALTA CAPACIDAD/Cisco/	26,680.00
51510300041340000140	DE PUERTOS DE TERMINAL/Metal/Gris/ALTA CAPACIDAD/Cisco/	26,680.00
51510300041340000141	DE PUERTOS DE TERMINAL/Metal/Gris/ALTA CAPACIDAD/Cisco/	26,680.00
51510300041340000144	DE PUERTOS DE TERMINAL/Metal/Gris/ALTA CAPACIDAD/Cisco/	26,680.00

Código	Descripción del Bien Mueble	Valor en libros
51510300041340000146	DE PUERTOS DE TERMINAL/Metal/Gris/ALTA CAPACIDAD/Cisco/	26,680.00
51510300041340000148	DE PUERTOS DE TERMINAL/Metal/Gris/ALTA CAPACIDAD/Cisco/	26,680.00
51510300041340000149	DE PUERTOS DE TERMINAL/Metal/Gris/ALTA CAPACIDAD/Cisco/	26,680.00
51510300041340000300	SWITCH	26,680.00
51510300041260000013	DE ESCRITORIO/Acrilico/Gris/Movil/H. P	26,192.80
51510300041260000014	DE ESCRITORIO/Acrilico/Gris/Movil/H. P	26,192.80
51510300041260000028	DE ESCRITORIO/Acrilico/Gris/Movil/H. P	26,192.80
51510300041260000076	DE ESCRITORIO/Acrilico/Gris/Movil/H. P	26,192.80
51510300041260000098	DE ESCRITORIO/Acrilico/Gris/Movil/H. P	26,192.80
51510300041260000120	DE ESCRITORIO/Acrilico/Gris/Movil/H. P	26,192.80
51510300041260000170	SCANNER	26,192.80
51510300041270000007	De Torre/Metal/NEGRO/ALTA CAPACIDAD/H. P	25,520.00
51510300041340000045	COMPUTADORA/Metal/Gris/ALTA CAPACIDAD/Cisco/	25,288.00
51510300041340000173	COMPUTADORA/Metal/Gris/ALTA CAPACIDAD/Cisco/	25,288.00
56610300293670000007	Electrico (a)/PLASTICO/Gris/ALTA CAPACIDAD/	24,482.84
56610300293670000011	Electrico (a)/PLASTICO/Gris/ALTA CAPACIDAD/	24,482.84
56610300293670000016	Electrico (a)/PLASTICO/Gris/ALTA CAPACIDAD/	24,482.84
51510300041340000293	SWITCH	24,482.84
51510300041630000646	Electrico (a)/Lamina/NEGRO/ALTA CAPACIDAD/TRIP LITE/	24,360.00
51510300040610000138	PORTATIL/Acrilico/NEGRO/Portatil/H. P	24,063.75
51510300041270000021	DE SISTEMAS/Metal/AZUL/Cisco/	23,896.00
51510300041270000033	PARA COMPUTO/METAL/NEGRO/IBM/	23,896.00
51510300041270000034	PARA COMPUTO/METAL/NEGRO/LENOVO/	23,896.00
51510300041270000035	PARA COMPUTO/METAL/NEGRO/LENOVO/	23,896.00
51510300041270000036	PARA COMPUTO/METAL/NEGRO/LENOVO/	23,896.00
51510300041270000037	PARA COMPUTO/METAL/NEGRO/LENOVO/	23,896.00
51510300041270000038	PARA COMPUTO/METAL/NEGRO/LENOVO/	23,896.00
51510300041270000039	PARA COMPUTO/METAL/NEGRO/LENOVO/	23,896.00
51510300041270000040	PARA COMPUTO/METAL/NEGRO/IBM/	23,896.00
51510300041270000041	PARA COMPUTO/METAL/NEGRO/IBM/	23,896.00
51510300041270000042	PARA COMPUTO/METAL/NEGRO/IBM/	23,896.00
51510300041270000043	PARA COMPUTO/METAL/NEGRO/IBM/	23,896.00
51510300041270000044	PARA COMPUTO/METAL/Gris/H. P	23,896.00
51510300041270000045	PARA COMPUTO/METAL/Gris/H. P	23,896.00
51510300041270000046	PARA COMPUTO/METAL/NEGRO/IBM/	23,896.00
51510300041270000047	PARA COMPUTO/METAL/NEGRO/IBM/	23,896.00
51510300041270000048	PARA COMPUTO/METAL/NEGRO/IBM/	23,896.00
51510300041270000049	PARA COMPUTO/METAL/NEGRO/IBM/	23,896.00
51510300041270000050	PARA COMPUTO/METAL/NEGRO/IBM/	23,896.00
51510300041270000051	PARA COMPUTO/METAL/NEGRO/IBM/	23,896.00
51510300041270000052	DE SISTEMAS/METAL/Gris/IBM/	23,896.00
51510300041270000053	PARA SERVIDOR Y/ COMPUTADORA/METAL/NEGRO/	23,896.00
51510300041270000073	SERVIDOR	23,896.00
51510300041270000074	SERVIDOR	23,896.00
51510300041270000075	SERVIDOR	23,896.00
51510300041270000076	SERVIDOR	23,896.00
53210300112290000002	/Metal/ /Beige/Plazas /	23,780.00
51510300040610000282	LASER/Acrilico/Gris/ALTA CAPACIDAD/H. P	23,471.80
51510300040610000296	LASER/Acrilico/Gris/ALTA CAPACIDAD/H. P	23,471.80
51510300040610000308	LASER/Acrilico/Gris/ALTA CAPACIDAD/H. P	23,471.80
51510300040610000397	LASER/Acrilico/Gris/ALTA CAPACIDAD/H. P	23,471.80
51510300040610000461	LASER/Acrilico/Gris/ALTA CAPACIDAD/H. P	23,471.80
51510300040610000472	LASER/Acrilico/Gris/ALTA CAPACIDAD/H. P	23,471.80
51510300040610000494	LASER/Acrilico/Gris/ALTA CAPACIDAD/H. P	23,471.80
51510300040610000595	LASER/Acrilico/Gris/ALTA CAPACIDAD/H. P	23,471.80
51510300040610000615	LASER/Acrilico/Gris/ALTA CAPACIDAD/H. P	23,471.80
51510300040610000874	LASER/Acrilico/Gris/ALTA CAPACIDAD/H. P	23,471.80
51510300040950000004	UPS/Acrilico/NEGRO/APC/	23,466.80
51510300040950000013	UPS/Acrilico/NEGRO/APC/	23,466.80
51510300040950000039	UPS/Acrilico/NEGRO/APC/	23,466.80
51910300051020000012	LED/Acrilico/NEGRO/DE 32"/SAMSUNG/	23,466.80
56410300270010000037	Electrico (a)/Metal/ / / /	23,200.00
51510300041630000193	Acrilico/NEGRO/APC/BACK UP PRO 1500/	23,095.60
51510300041210000008	de Voltaje/Metal/Gris/TDE/Modelo:	23,068.36
51510300041210000009	de Voltaje/Metal/Beige/SOLA BASIC/Modelo:	23,068.36
51510300041210000043	Electrico (a)/Metal/Arena/Fijo (a)/TDE/	23,068.36
51510300041210000075	PARA COMPUTO/Metal/Beige/SOLA BASIC/	23,068.36
51510300041210000080	PARA COMPUTO/Metal/Beige/SOLA BASIC/	23,068.36
51510300041210000115	PARA COMPUTO/Metal/Beige/SOLA BASIC/	23,068.36
51510300041210000123	PARA COMPUTO/Metal/Beige/SOLA BASIC/	23,068.36
51510300041210000224	PARA COMPUTO/Metal/NEGRO/TDE/	23,068.36
51510300041210000283	Electrico (a)/Metal/Beige/SOLA BASIC/Modelo:/	23,068.36
51510300041210000320	UPS/METAL/Beige/Apollo/Modelo:	23,068.36

Código	Descripción del Bien Mueble	Valor en libros
51510300040610000520	LASER/Acrilico/Beige/H. P	22,383.36
51510300041340000070	Electrico (a)/METAL/GRIS/NEGRO/Puertos/	22,142.03
51510300041340000120	Electrico (a)/METAL/GRIS/NEGRO/Puertos/	22,142.03
51510300041340000295	SWITCH	22,142.03
51510300041340000003	PARA COMPUTO/Metal/NEGRO/DE 8 PUERTOS/3COM/	22,040.00
51510300041340000115	DE PUERTOS DE TERMINAL/Metal/Gris/ALTA CAPACIDAD/Cisco/	22,040.00
51510300041340000299	SWITCH	22,040.00
51210300021870000002	Auxiliar/Metal/ /Cafe/Fijo (a)/	22,000.00
56610300293310000001	REVELADOR	22,000.00
51510300041340000289	Acrilico/Blanco/Externo/3Com/AUTOSENSING PLUS/	21,413.60
51510300040180000047	CPU/Acrilico/NEGRO/LANIX/	21,386.92
51510300040180000075	CPU/Acrilico/NEGRO/LANIX/	21,386.92
51510300040180000082	CPU/Acrilico/NEGRO/LANIX/	21,386.92
51510300040180000218	CPU/Acrilico/NEGRO/LANIX/	21,386.92
51510300040180000257	CPU/Acrilico/NEGRO/LANIX/	21,386.92
51510300040180000274	CPU/Acrilico/NEGRO/LANIX/	21,386.92
51510300040180000278	CPU/Acrilico/NEGRO/LANIX/	21,386.92
51510300040180000281	CPU/Acrilico/NEGRO/LANIX/	21,386.92
51510300040180000291	CPU/Acrilico/NEGRO/LANIX/	21,386.92
51510300040180000294	CPU/Acrilico/NEGRO/LANIX/	21,386.92
51510300040180000504	CPU/Acrilico/NEGRO/LANIX/	21,386.92
51510300040180000515	CPU/Acrilico/NEGRO/LANIX/	21,386.92
51510300040180000529	CPU/Acrilico/NEGRO/LANIX/	21,386.92
51510300040180000532	CPU/Acrilico/NEGRO/LANIX/	21,386.92
51510300040180000547	CPU/Acrilico/NEGRO/LANIX/	21,386.92
51510300040180000550	CPU/Acrilico/NEGRO/LANIX/	21,386.92
51510300040180001104	CPU/Acrilico/NEGRO/LANIX/	21,386.92
51510300040180001138	CPU/Acrilico/NEGRO/LANIX/	21,386.92
51510300040180001141	CPU/Acrilico/NEGRO/LANIX/	21,386.92
51510300040180001292	CPU/Acrilico/NEGRO/LANIX/	21,386.92
51510300040180001847	CPU/Acrilico/NEGRO/LANIX/	21,386.92
51510300040610000741	LASER/Acrilico/Beige/H. P	21,353.44
51210300020340000001	Electrico (a)/Aluminio/Gris/	21,228.00
51210300020340000002	Electrico (a)/Acero Inoxidable/ACRILICO/Cromado/Cilindrico/	21,228.00
51210300020340000003	Electrico (a)/Aluminio/Plastico/NEGRO/ALTA CAPACIDAD/	21,228.00
51210300020340000004	Electrico (a)/PLASTICO/NEGRO/	21,228.00
51210300020340000005	Electrico (a)/Acero Inoxidable/PLATA/NEGRO/	21,228.00
51210300020340000006	Electrico (a)/Acrilico/ /Blanco/ /	21,228.00
51210300020340000007	Acero InoxidableHAMILTON BEACH/Modelo:40715/Serie:A2961CE/	21,228.00
51210300020340000008	Electrico (a)/Acero Inoxidable/PLATEADO/ALTA CAPACIDAD/	21,228.00
51210300020340000009	Electrico (a)/Aluminio/Aluminio/ALTA CAPACIDAD/HAMILTON BEAC	21,228.00
51210300020340000010	Electrico (a)/Acero Inoxidable/ACRILICO/Aluminio/Fijo (a)/	21,228.00
51210300020340000011	Electrico (a)/Acero Inoxidable/Natural/ALTA CAPACIDAD/HAMILT	21,228.00
51210300020340000012	Electrico (a)/Aluminio/NEGRO/PLATA/ALTA CAPACIDAD/	21,228.00
51210300020340000013	Electrico (a)/Aluminio/Gris/ALTA CAPACIDAD/HAMILTON BEACH/	21,228.00
51210300020340000014	Electrico (a)/Aluminio/GRIS ALUMINIO/HAMILTON BEACH/	21,228.00
51210300020340000015	Electrico (a)/Aluminio/NEGRO/PLATA/ALTA CAPACIDAD/	21,228.00
51210300020340000016	Electrico (a)/Acrilico/NEGRO/Ostericer/	21,228.00
51210300020340000017	Electrico (a)/Acrilico/NEGRO/12/RCA/	21,228.00
51210300020340000018	Electrico (a)/Acero Inoxidable/Cromado/Cilindrico/mod. CT-6.	21,228.00
51210300020340000019	Electrico (a)/Acero Inoxidable/Cromado/ALTA CAPACIDAD/	21,228.00
51210300020340000020	Electrico (a)/Acrilico/Rojo/NESCAFE/	21,228.00
51210304020340000006	Industrial/Aluminio/ACRILICO/Aluminio/Fijo (a)/	21,228.00
51210300020350000001	Metal/Gris/CON PUERTAS/Modelo: /	21,228.00
51210300020350000002	Auxiliar/Metal/Rojo/Espacios/	21,228.00
51210300020350000003	/Metal/ /Verde/Puertas/	21,228.00
51210300020350000004	/Metal/ /Gris/ /	21,228.00
51210300020350000005	/Metal/ /Gris/ /	21,228.00
51210300020350000006	Auxiliar/Madera/Barniz/Cuadrado (a)/35 X 25/	21,228.00
51210300020350000007	SEGURIDAD/Metal/NEGRO/Rectangular/SAMSUNG/	21,228.00
51210300020350000008	Auxiliar/Madera/Formaica/Azul/Cajones/	21,228.00
51210300020350000009	Auxiliar/Madera/Formaica/Azul/Cajones/	21,228.00
51210300020350000010	Auxiliar/Madera/Formaica/Azul/Cajones/	21,228.00
51210300020350000011	Auxiliar/Metal/ /Azul/Cajones/	21,228.00
51210300020350000012	Auxiliar/Metal/ /Azul/Cajones/	21,228.00
51210300020350000013	Auxiliar/Metal/ /Azul/Cajones/	21,228.00
51210300020350000014	Auxiliar/Metal/ /Gris/Puertas/	21,228.00
51210300020350000015	Pared/Aglomerado/Tela/Negro/Rectangular/	21,228.00
51210300020350000016	Pared/Aglomerado/Tela/Negro/Rectangular/	21,228.00
51210300020350000017	Pared/Aglomerado/Tela/Negro/Rectangular/	21,228.00
51210300020350000018	Pared/Aglomerado/Tela/Negro/Rectangular/	21,228.00
51210300020350000019	Pared/Aglomerado/Tela/Negro/Rectangular/	21,228.00
51210300020350000020	Pared/Aglomerado/Tela/Negro/Rectangular/	21,228.00

Código	Descripción del Bien Mueble	Valor en libros
51210300020350000021	Pared/Aglomerado/Tela/Negro/Rectangular/	21,228.00
51210300020350000022	Pared/Aglomerado/Tela/Negro/Rectangular/	21,228.00
51210300020350000023	Pared/Aglomerado/Tela/Negro/Rectangular/	21,228.00
51210300020350000024	Pared/Aglomerado/Tela/Negro/Rectangular/	21,228.00
51210300020350000025	Pared/Aglomerado/Tela/Negro/Rectangular/	21,228.00
51210300020350000026	Pared/Aglomerado/Tela/Negro/Rectangular/	21,228.00
51210300020350000028	Auxiliar/Acrilico/Verde/Entrepaños/mod. 6103 3-Tray/	21,228.00
51210300020350000029	/Metal/ /Beige/Rectangular/	21,228.00
51210300020350000030	Auxiliar/Metal/ /Beige/Puertas/	21,228.00
51210300020350000031	Auxiliar/PLASTICO/Gris/	21,228.00
51210300020350000032	Auxiliar/Metal/ /Azul/Cuadrado (a)/	21,228.00
51210300020350000033	Auxiliar/Metal/ /Gris/Cuadrado (a)/	21,228.00
51210300020350000035	Auxiliar/Metal/GrisModelo:/	21,228.00
51210300020350000036	Auxiliar/Metal/GrisModelo:/	21,228.00
51210300020350000037	Auxiliar/Metal/GrisModelo:/	21,228.00
51210300020350000038	Auxiliar/Metal/GrisModelo:/	21,228.00
51210300020350000039	Auxiliar/Metal/ /Azul/Cuadrado (a)/	21,228.00
51210300020350000040	Auxiliar/Metal/NEGRO/Cuadrado (a)/Modelo:/	21,228.00
51210300020350000041	Auxiliar/Metal/NEGRO/Cuadrado (a)/Modelo:/	21,228.00
51210300020350000042	Auxiliar/Metal/NEGRO/Cuadrado (a)/Modelo:/	21,228.00
51210300020350000043	Auxiliar/Metal/NEGRO/Cuadrado (a)/Modelo:/	21,228.00
51210300020350000044	Auxiliar/Metal/NEGRO/Cuadrado (a)/Modelo:/	21,228.00
51210300020350000045	Auxiliar/Metal/NEGRO/Cuadrado (a)/Modelo:/	21,228.00
51210300020350000046	Auxiliar/Metal/NEGRO/Cuadrado (a)/Modelo:/	21,228.00
51210300020350000047	Auxiliar/Metal/NEGRO/Cuadrado (a)/Modelo:/	21,228.00
51210300020350000048	Auxiliar/Metal/NEGRO/Cuadrado (a)/Modelo:/	21,228.00
51210300020350000049	Auxiliar/Metal/NEGRO/Cuadrado (a)/Modelo:/	21,228.00
51210300020350000050	Auxiliar/Metal/NEGRO/Acme/	21,228.00
51210300020350000051	Auxiliar/Metal/ /Azul/Cuadrado (a)/	21,228.00
51510300040180000015	CUADRADO/Acrilico/NEGRO/Fijo (a)/H. P.Mod. 6005 PRO SFFserie	21,228.00
51510300040180000024	CUADRADO/Acrilico/NEGRO/Fijo (a)/H. P	21,228.00
51510300040180000026	CUADRADO/Acrilico/NEGRO/Fijo (a)/H. P.Mod. 6005 PRO SFFserie	21,228.00
51510300040180000036	CUADRADO/Acrilico/NEGRO/Fijo (a)/H. P	21,228.00
51510300040180000045	CUADRADO/Acrilico/NEGRO/Fijo (a)/H. P	21,228.00
51510300040180000053	CUADRADO/Acrilico/NEGRO/Fijo (a)/H. P	21,228.00
51510300040180000065	CUADRADO/Acrilico/NEGRO/Fijo (a)/H. P	21,228.00
51510300040180000067	CUADRADO/Acrilico/NEGRO/Fijo (a)/H. P	21,228.00
51510300040180000077	CUADRADO/Acrilico/NEGRO/Fijo (a)/H. P	21,228.00
51510300040180000084	CUADRADO/Acrilico/NEGRO/Fijo (a)/H. P	21,228.00
51510300040180000092	CUADRADO/Acrilico/NEGRO/Fijo (a)/H. P	21,228.00
51510300040180000097	CUADRADO/Acrilico/NEGRO/Fijo (a)/H. P	21,228.00
51510300040180000113	CUADRADO/Acrilico/NEGRO/Fijo (a)/H. P	21,228.00
51510300040180000114	CUADRADO/Acrilico/NEGRO/Fijo (a)/H. P	21,228.00
51510300040180000126	CUADRADO/Acrilico/NEGRO/Fijo (a)/H. P	21,228.00
51510300040180000127	CUADRADO/Acrilico/NEGRO/Fijo (a)/H. P.Mod. 6005 PRO SFFserie	21,228.00
51510300040180000129	CUADRADO/Acrilico/NEGRO/Fijo (a)/H. P	21,228.00
51510300040180000130	CUADRADO/Acrilico/NEGRO/Fijo (a)/H. P.Mod. 6005 PRO SFFserie	21,228.00
51510300040180000132	CUADRADO/Acrilico/NEGRO/Fijo (a)/H. P	21,228.00
51510300040180000137	CUADRADO/Acrilico/NEGRO/Fijo (a)/H. P	21,228.00
51510300040180000149	CUADRADO/Acrilico/NEGRO/Fijo (a)/H. P	21,228.00
51510300040180000161	CUADRADO/Acrilico/NEGRO/Fijo (a)/H. P	21,228.00
51510300040180000174	CUADRADO/Acrilico/NEGRO/Fijo (a)/H. P	21,228.00
51510300040180000181	CUADRADO/Acrilico/NEGRO/Fijo (a)/H. P	21,228.00
51510300040180000186	CUADRADO/Acrilico/NEGRO/Fijo (a)/H. P	21,228.00
51510300040180000201	CUADRADO/Acrilico/NEGRO/Fijo (a)/H. P	21,228.00
51510300040180000202	CUADRADO/Acrilico/NEGRO/Fijo (a)/H. P	21,228.00
51510300040180000207	CUADRADO/Acrilico/NEGRO/Fijo (a)/H. P	21,228.00
51510300040180000208	CUADRADO/Acrilico/NEGRO/Fijo (a)/H. P	21,228.00
51510300040180000217	CUADRADO/Acrilico/NEGRO/Fijo (a)/H. P.Mod. 6005 PRO SFFserie	21,228.00
51510300040180000223	CUADRADO/Acrilico/NEGRO/Fijo (a)/H. P	21,228.00
51510300040180000227	CUADRADO/Acrilico/NEGRO/Fijo (a)/H. P	21,228.00
51510300040180000228	CUADRADO/Acrilico/NEGRO/Fijo (a)/H. P	21,228.00
51510300040180000235	CUADRADO/Acrilico/NEGRO/Fijo (a)/H. P	21,228.00
51510300040180000236	CUADRADO/Acrilico/NEGRO/Fijo (a)/H. P	21,228.00
51510300040180000238	CUADRADO/Acrilico/NEGRO/Fijo (a)/H. P	21,228.00
51510300040180000240	CUADRADO/Acrilico/NEGRO/Fijo (a)/H. P	21,228.00
51510300040180000242	CUADRADO/Acrilico/NEGRO/Fijo (a)/H. P	21,228.00
51510300040180000250	CUADRADO/Acrilico/NEGRO/Fijo (a)/H. P	21,228.00
51510300040180000258	CUADRADO/Acrilico/NEGRO/Fijo (a)/H. P	21,228.00
51510300040180000262	CUADRADO/Acrilico/NEGRO/Fijo (a)/H. P	21,228.00
51510300040180000264	CUADRADO/Acrilico/NEGRO/Fijo (a)/H. P.Mod. 6005 PRO SFFserie	21,228.00
51510300040180000269	CUADRADO/Acrilico/NEGRO/Fijo (a)/H. P	21,228.00
51510300040180000272	CUADRADO/Acrilico/NEGRO/Fijo (a)/H. P	21,228.00

Código	Descripción del Bien Mueble	Valor en libros
51510300040180000275	CUADRADO/Acrilico/NEGRO/Fijo (a)/H. P	21,228.00
51510300040180000276	CUADRADO/Acrilico/NEGRO/Fijo (a)/H. P	21,228.00
51510300040180000277	CUADRADO/Acrilico/NEGRO/Fijo (a)/H. P	21,228.00
51510300040180000280	CUADRADO/Acrilico/NEGRO/Fijo (a)/H. P	21,228.00
51510300040180000282	CUADRADO/Acrilico/NEGRO/Fijo (a)/H. P	21,228.00
51510300040180000283	CUADRADO/Acrilico/NEGRO/Fijo (a)/H. P	21,228.00
51510300040180000285	CUADRADO/Acrilico/NEGRO/Fijo (a)/H. P	21,228.00
51510300040180000286	CUADRADO/Acrilico/NEGRO/Fijo (a)/H. P	21,228.00
51510300040180000290	Vertical/Metal/Negro/Rectangular/H. P	21,228.00
51510300040180000292	CUADRADO/Acrilico/NEGRO/Fijo (a)/H. P	21,228.00
51510300040180000293	CUADRADO/Acrilico/NEGRO/Fijo (a)/H. P	21,228.00
51510300040180000296	CUADRADO/Acrilico/NEGRO/Fijo (a)/H. P	21,228.00
51510300040180000298	CUADRADO/Acrilico/NEGRO/Fijo (a)/H. P	21,228.00
51510300040180000300	CUADRADO/Acrilico/NEGRO/Fijo (a)/H. P	21,228.00
51510300040180000306	CUADRADO/Acrilico/NEGRO/Fijo (a)/H. P	21,228.00
51510300040180000308	CUADRADO/Acrilico/NEGRO/Fijo (a)/H. P	21,228.00
51510300040180000309	CUADRADO/Acrilico/NEGRO/Fijo (a)/H. P	21,228.00
51510300040180000319	CUADRADO/Acrilico/NEGRO/Fijo (a)/H. P	21,228.00
51510300040180000320	CUADRADO/Acrilico/NEGRO/Fijo (a)/H. P	21,228.00
51510300040180000321	CUADRADO/Acrilico/NEGRO/Fijo (a)/H. P	21,228.00
51510300040180000323	CUADRADO/Acrilico/NEGRO/Fijo (a)/H. P	21,228.00
51510300040180000325	CUADRADO/Acrilico/NEGRO/Fijo (a)/H. P	21,228.00
51510300040180000328	CUADRADO/Acrilico/NEGRO/Fijo (a)/H. P	21,228.00
51510300040180000329	CUADRADO/Acrilico/NEGRO/Fijo (a)/H. P	21,228.00
51510300040180000331	CUADRADO/Acrilico/NEGRO/Fijo (a)/H. P	21,228.00
51510300040180000336	CUADRADO/Acrilico/NEGRO/Fijo (a)/H. P	21,228.00
51510300040180000386	CUADRADO/Acrilico/NEGRO/Fijo (a)/H. P	21,228.00
51510300040180000401	CUADRADO/Acrilico/NEGRO/Fijo (a)/H. P	21,228.00
51510300040180000506	CUADRADO/Acrilico/NEGRO/Fijo (a)/H. P	21,228.00
51510300040180000509	CUADRADO/Acrilico/NEGRO/Fijo (a)/H. P	21,228.00
51510300040180000510	CUADRADO/Acrilico/NEGRO/Fijo (a)/H. P	21,228.00
51510300040180000511	CUADRADO/Acrilico/NEGRO/Fijo (a)/H. P	21,228.00
51510300040180000514	CUADRADO/Acrilico/NEGRO/Fijo (a)/H. P	21,228.00
51510300040180000521	CUADRADO/Acrilico/NEGRO/Fijo (a)/H. P	21,228.00
51510300040180000523	CUADRADO/Acrilico/NEGRO/Fijo (a)/H. P	21,228.00
51510300040180000524	CUADRADO/Acrilico/NEGRO/Fijo (a)/H. P	21,228.00
51510300040180000525	CUADRADO/Acrilico/NEGRO/Fijo (a)/H. P	21,228.00
51510300040180000526	CUADRADO/Acrilico/NEGRO/Fijo (a)/H. P	21,228.00
51510300040180000527	CUADRADO/Acrilico/NEGRO/Fijo (a)/H. P	21,228.00
51510300040180000528	CUADRADO/Acrilico/NEGRO/Fijo (a)/H. P	21,228.00
51510300040180000536	CUADRADO/Acrilico/NEGRO/Fijo (a)/H. P	21,228.00
51510300040180000543	CUADRADO/Acrilico/NEGRO/Fijo (a)/H. P	21,228.00
51510300040180000544	CUADRADO/Acrilico/NEGRO/Fijo (a)/H. P	21,228.00
51510300040180000555	CUADRADO/Acrilico/NEGRO/Fijo (a)/H. P	21,228.00
51510300040180000558	CUADRADO/Acrilico/NEGRO/Fijo (a)/H. P	21,228.00
51510300040180000562	CUADRADO/Acrilico/NEGRO/Fijo (a)/H. P.Mod. 6005 PRO SFFserie	21,228.00
51510300040180000564	CUADRADO/Acrilico/NEGRO/Fijo (a)/H. P	21,228.00
51510300040180000566	CUADRADO/Acrilico/NEGRO/Fijo (a)/H. P	21,228.00
51510300040180000567	CUADRADO/Acrilico/NEGRO/Fijo (a)/H. P	21,228.00
51510300040180000568	CUADRADO/Acrilico/NEGRO/Fijo (a)/H. P	21,228.00
51510300040180000569	CUADRADO/Acrilico/NEGRO/Fijo (a)/H. P	21,228.00
51510300040180000587	CUADRADO/Acrilico/NEGRO/Fijo (a)/H. P	21,228.00
51510300040180000588	CUADRADO/Acrilico/NEGRO/Fijo (a)/H. P	21,228.00
51510300040180000604	CUADRADO/Acrilico/NEGRO/Fijo (a)/H. P	21,228.00
51510300040180000649	CUADRADO/Acrilico/NEGRO/Fijo (a)/H. P	21,228.00
51510300040180000656	CUADRADO/Acrilico/NEGRO/Fijo (a)/H. P	21,228.00
51510300040180000664	CUADRADO/Acrilico/NEGRO/Fijo (a)/H. P	21,228.00
51510300040180000670	CUADRADO/Acrilico/NEGRO/Fijo (a)/H. P	21,228.00
51510300040180000671	CUADRADO/Acrilico/NEGRO/Fijo (a)/H. P	21,228.00
51510300040180000672	CUADRADO/Acrilico/NEGRO/Fijo (a)/H. P	21,228.00
51510300040180000673	CUADRADO/Acrilico/NEGRO/Fijo (a)/H. P	21,228.00
51510300040180000675	CUADRADO/Acrilico/NEGRO/Fijo (a)/H. P	21,228.00
51510300040180000683	CUADRADO/Acrilico/NEGRO/Fijo (a)/H. P	21,228.00
51510300040180000689	CUADRADO/Acrilico/NEGRO/Fijo (a)/H. P	21,228.00
51510300040180000690	CUADRADO/Acrilico/NEGRO/Fijo (a)/H. P.Mod. 6005 PRO SFFserie	21,228.00
51510300040180000691	CUADRADO/Acrilico/NEGRO/Fijo (a)/H. P	21,228.00
51510300040180000692	CUADRADO/Acrilico/NEGRO/Fijo (a)/H. P	21,228.00
51510300040180000699	CUADRADO/Acrilico/NEGRO/Fijo (a)/H. P	21,228.00
51510300040180000718	CUADRADO/Acrilico/NEGRO/Fijo (a)/H. P	21,228.00
51510300040180000752	PARA COMPUTADORA/Acrilico/NEGRO/Cuadrado (a)/H. P	21,228.00
51510300040180000756	CUADRADO/Acrilico/NEGRO/Fijo (a)/H. P	21,228.00
51510300040180000781	CUADRADO/Acrilico/NEGRO/Fijo (a)/H. P	21,228.00
51510300040180000792	CUADRADO/Acrilico/NEGRO/Fijo (a)/H. P	21,228.00

Código	Descripción del Bien Mueble	Valor en libros
51510300040180000799	CUADRADO/Acrilico/NEGRO/Fijo (a)/H. P	21,228.00
51510300040180000822	CUADRADO/Acrilico/NEGRO/Fijo (a)/H. P	21,228.00
51510300040180000829	CUADRADO/Acrilico/NEGRO/Fijo (a)/H. P	21,228.00
51510300040180000830	CUADRADO/Acrilico/NEGRO/Fijo (a)/H. P	21,228.00
51510300040180000839	CUADRADO/Acrilico/NEGRO/Fijo (a)/H. P	21,228.00
51510300040180000843	CUADRADO/Acrilico/NEGRO/Fijo (a)/H. P	21,228.00
51510300040180000846	CUADRADO/Acrilico/NEGRO/Fijo (a)/H. P	21,228.00
51510300040180000867	CUADRADO/Acrilico/NEGRO/Fijo (a)/H. P	21,228.00
51510300040180000887	CUADRADO/Acrilico/NEGRO/Fijo (a)/H. P	21,228.00
51510300040180000891	CUADRADO/Acrilico/NEGRO/Fijo (a)/H. P	21,228.00
51510300040180000897	CUADRADO/Acrilico/NEGRO/Fijo (a)/H. P	21,228.00
51510300040180000903	CUADRADO/Acrilico/NEGRO/Fijo (a)/H. P	21,228.00
51510300040180000918	CUADRADO/Acrilico/NEGRO/Fijo (a)/H. P	21,228.00
51510300040180000919	CUADRADO/Acrilico/NEGRO/Fijo (a)/H. P	21,228.00
51510300040180000923	CUADRADO/Acrilico/NEGRO/Fijo (a)/H. P	21,228.00
51510300040180000927	CUADRADO/Acrilico/NEGRO/Fijo (a)/H. P	21,228.00
51510300040180000942	CUADRADO/Acrilico/NEGRO/Fijo (a)/H. P	21,228.00
51510300040180000948	CUADRADO/Acrilico/NEGRO/Fijo (a)/H. P.Mod. 6005 PRO SFFserie	21,228.00
51510300040180000957	CUADRADO/Acrilico/NEGRO/Fijo (a)/H. P	21,228.00
51510300040180000969	CUADRADO/Acrilico/NEGRO/Fijo (a)/H. P	21,228.00
51510300040180000987	CUADRADO/Acrilico/NEGRO/Fijo (a)/H. P	21,228.00
51510300040180000988	CUADRADO/Acrilico/NEGRO/Fijo (a)/H. P	21,228.00
51510300040180001008	CUADRADO/Acrilico/NEGRO/Fijo (a)/H. P	21,228.00
51510300040180001037	CUADRADO/Acrilico/NEGRO/Fijo (a)/H. P	21,228.00
51510300040180001093	CUADRADO/Acrilico/NEGRO/Fijo (a)/H. P.Mod. 6005 PRO SFFserie	21,228.00
51510300040180001098	CUADRADO/Acrilico/NEGRO/Fijo (a)/H. P	21,228.00
51510300040180001099	CUADRADO/Acrilico/NEGRO/Fijo (a)/H. P	21,228.00
51510300040180001126	CUADRADO/Acrilico/NEGRO/Fijo (a)/H. P	21,228.00
51510300040180001143	CUADRADO/Acrilico/NEGRO/Fijo (a)/H. P	21,228.00
51510300040180001151	CUADRADO/Acrilico/NEGRO/Fijo (a)/H. P	21,228.00
51510300040180001155	CUADRADO/Acrilico/NEGRO/Fijo (a)/H. P	21,228.00
51510300040180001162	CUADRADO/Acrilico/NEGRO/Fijo (a)/H. P	21,228.00
51510300040180001168	CUADRADO/Acrilico/NEGRO/Fijo (a)/H. P	21,228.00
51510300040180001169	CUADRADO/Acrilico/NEGRO/Fijo (a)/H. P.Mod. 6005 PRO SFFserie	21,228.00
51510300040180001176	CUADRADO/Acrilico/NEGRO/Fijo (a)/H. P.Mod. 6005 PRO SFFserie	21,228.00
51510300040180001191	CUADRADO/Acrilico/NEGRO/Fijo (a)/H. P	21,228.00
51510300040180001204	CUADRADO/Acrilico/NEGRO/Fijo (a)/H. P	21,228.00
51510300040180001214	CUADRADO/Acrilico/NEGRO/Fijo (a)/H. P	21,228.00
51510300040180001215	CUADRADO/Acrilico/NEGRO/Fijo (a)/H. P.Mod. 6005 PRO SFFserie	21,228.00
51510300040180001221	CUADRADO/Acrilico/NEGRO/Fijo (a)/H. P	21,228.00
51510300040180001240	CUADRADO/Acrilico/NEGRO/Fijo (a)/H. P	21,228.00
51510300040180001252	CUADRADO/Acrilico/NEGRO/Fijo (a)/H. P	21,228.00
51510300040180001290	METAL/NEGRO/H. PModelo:4600/Serie:2UA9101273/	21,228.00
51510300040180001792	CUADRADO/Acrilico/NEGRO/Fijo (a)/H. P	21,228.00
51510300040180001802	CUADRADO/Acrilico/NEGRO/Fijo (a)/H. P	21,228.00
51510300040180001803	CUADRADO/Acrilico/NEGRO/Fijo (a)/H. P	21,228.00
51510300040180001806	CUADRADO/Acrilico/NEGRO/Fijo (a)/H. P	21,228.00
51510300040180001807	CUADRADO/Acrilico/NEGRO/Fijo (a)/H. P	21,228.00
51510300040180001808	CUADRADO/Acrilico/NEGRO/Fijo (a)/H. P.Mod. 6005 PRO SFFserie	21,228.00
51510300040180001810	CUADRADO/Acrilico/NEGRO/Fijo (a)/H. P	21,228.00
51510300040180001811	CUADRADO/Acrilico/NEGRO/Fijo (a)/H. P	21,228.00
51510300040180001812	CUADRADO/Acrilico/NEGRO/Fijo (a)/H. P	21,228.00
51510300040180001813	CUADRADO/Acrilico/NEGRO/Fijo (a)/H. P	21,228.00
51510300040180001816	CUADRADO/Acrilico/NEGRO/Fijo (a)/H. P	21,228.00
51510300040180001819	CUADRADO/Acrilico/NEGRO/Fijo (a)/H. P	21,228.00
51510300040180001822	CUADRADO/Acrilico/NEGRO/Fijo (a)/H. P.Mod. 6005 PRO SFFserie	21,228.00
51510300040180001823	CUADRADO/Acrilico/NEGRO/Fijo (a)/H. P	21,228.00
51510300040180001824	CUADRADO/Acrilico/NEGRO/Fijo (a)/H. P	21,228.00
51510300040180001833	CUADRADO/Acrilico/NEGRO/Fijo (a)/H. P	21,228.00
51510300040180001836	CUADRADO/Acrilico/NEGRO/Fijo (a)/H. P	21,228.00
51510300040180001845	CUADRADO/Acrilico/NEGRO/Fijo (a)/H. P	21,228.00
51510300040180001848	CUADRADO/Acrilico/NEGRO/Fijo (a)/H. P	21,228.00
51510300040180001849	CUADRADO/Acrilico/NEGRO/Fijo (a)/H. P	21,228.00
51510300040180001851	CUADRADO/Acrilico/NEGRO/Fijo (a)/H. P	21,228.00
51510300040180001854	CUADRADO/Acrilico/NEGRO/Fijo (a)/H. P	21,228.00
51510300040180001855	CUADRADO/Acrilico/NEGRO/Fijo (a)/H. P.Mod. 6005 PRO SFFserie	21,228.00
51510300040180001856	CUADRADO/Acrilico/NEGRO/Fijo (a)/H. P	21,228.00
51510300040180001857	CUADRADO/Acrilico/NEGRO/Fijo (a)/H. P	21,228.00
51510300040180001859	CUADRADO/Acrilico/NEGRO/Fijo (a)/H. P	21,228.00
51510300040180001860	CUADRADO/Acrilico/NEGRO/Fijo (a)/H. P	21,228.00
51510300040180001861	CUADRADO/Acrilico/NEGRO/Fijo (a)/H. P	21,228.00
51510300040180001865	CUADRADO/Acrilico/NEGRO/Fijo (a)/H. P.Mod. 6005 PRO SFFserie	21,228.00
51510300040180001868	CUADRADO/Acrilico/NEGRO/Fijo (a)/H. P	21,228.00

Código	Descripción del Bien Mueble	Valor en libros
51510300040180001870	CUADRADO/Acrilico/NEGRO/Fijo (a)/H. P	21,228.00
51510300040180001871	CUADRADO/Acrilico/NEGRO/Fijo (a)/H. P	21,228.00
51510300040180001872	CUADRADO/Acrilico/NEGRO/Fijo (a)/H. P	21,228.00
51510300040180001875	CUADRADO/Acrilico/NEGRO/Fijo (a)/H. P.Mod. 6005 PRO SFFserie	21,228.00
51510300040180001876	CUADRADO/Acrilico/NEGRO/Fijo (a)/H. P	21,228.00
51510300040180001877	CUADRADO/Acrilico/NEGRO/Fijo (a)/H. P	21,228.00
51510300040180001878	CUADRADO/Acrilico/NEGRO/Fijo (a)/H. P	21,228.00
51510300040180001880	CUADRADO/Acrilico/NEGRO/Fijo (a)/H. P	21,228.00
51510300040180001882	CUADRADO/Acrilico/NEGRO/Fijo (a)/H. P	21,228.00
51510300040180001884	CUADRADO/Acrilico/NEGRO/Fijo (a)/H. P	21,228.00
51510300040180001885	CUADRADO/Acrilico/NEGRO/Fijo (a)/H. P	21,228.00
51510300040180001886	CUADRADO/Acrilico/NEGRO/Fijo (a)/H. P	21,228.00
51510300040180001889	CUADRADO/Acrilico/NEGRO/Fijo (a)/H. P	21,228.00
51510300040180001890	CUADRADO/Acrilico/NEGRO/Fijo (a)/H. P	21,228.00
51510300040180001893	CUADRADO/Acrilico/NEGRO/Fijo (a)/H. P	21,228.00
51510300040180001896	CUADRADO/Acrilico/NEGRO/Fijo (a)/H. P	21,228.00
51510300040180001931	CUADRADO/Acrilico/NEGRO/Fijo (a)/H. P	21,228.00
51510300040180001943	CUADRADO/Acrilico/NEGRO/Fijo (a)/H. P.Mod. 6005 PRO SFFserie	21,228.00
51510300040180001948	CUADRADO/Acrilico/NEGRO/Fijo (a)/H. P	21,228.00
51510300040180001966	CUADRADO/Acrilico/NEGRO/Fijo (a)/H. P.Mod. 6005 PRO SFFserie	21,228.00
51510300040180001970	CUADRADO/Acrilico/NEGRO/Fijo (a)/H. P	21,228.00
51510300040180001972	CUADRADO/Acrilico/NEGRO/Fijo (a)/H. P	21,228.00
51510300040180001973	CUADRADO/Acrilico/NEGRO/Fijo (a)/H. P	21,228.00
51510304040180000022	CUADRADO/Acrilico/NEGRO/Fijo (a)/H. P	21,228.00
51510300040180001979	C.P.U.	21,228.00
51510300040180001980	C.P.U.	21,228.00
51510300040180001981	C.P.U.	21,228.00
51510300040180001982	C.P.U.	21,228.00
51910300050230000001	/Metal/ /Gris/ /	21,228.00
51910300050230000002	/Metal/ /Negro/ /	21,228.00
51910300050230000005	/Metal/ /Gris/Rodajas/	21,228.00
51910300050230000006	/Metal/ /Verde/Puertas/	21,228.00
51910300050230000007	/Metal/ /Gris/Puertas/	21,228.00
51910300050230000008	/Metal/ /Gris/Fijo (a)/	21,228.00
51910300050230000009	Fijo (a)/Metal/NEGRO/STANLEY/Modelo:/	21,228.00
51910300050230000010	/Metal/ /Gris/ /	21,228.00
51910300050230000011	/Metal/ /Gris/Puertas/	21,228.00
51910300050230000012	/Metal/ /Verde/Puertas/	21,228.00
51910300050230000013	/Metal/ /Verde/Puertas/	21,228.00
51910300050230000014	Fijo (a)/ACERO/NEGRO/STANLEY/	21,228.00
51910300050230000015	Auxiliar/Metal/Gris/Cuadrado (a)/440/	21,228.00
51910300050230000016	/Metal/ /Gris/ /	21,228.00
51910300050230000017	/Metal/ /Gris/Puertas/	21,228.00
51910300050230000018	/Metal/ /Gris/Puertas/	21,228.00
51910300050230000019	/Metal/ /Gris/Puertas/	21,228.00
51910300050230000020	/Metal/ /Gris/Puertas/	21,228.00
51910300050230000021	/Metal/ /Gris/ /	21,228.00
51910300050230000022	/Metal/ /Gris/Puertas/	21,228.00
51910300050230000023	/Metal/ /Gris/Puertas/	21,228.00
51910300050230000024	/Metal/ /Gris/ /	21,228.00
51910300050230000025	/Metal/ /Gris/ /	21,228.00
51910300050230000026	/Metal/ /Gris/Puertas/	21,228.00
51910300050230000027	/Metal/ /Gris/Puertas/	21,228.00
51910300050230000028	/Metal/ /Gris/Puertas/	21,228.00
51910300050230000029	/Metal/ /Gris/ /	21,228.00
51910300050230000030	/Metal/ /Beige/ /	21,228.00
51910300050230000031	/Metal/ /Gris/Rodajas/	21,228.00
51910300050230000033	/Metal/ /Gris/ /	21,228.00
51910300050230000035	/Metal/ /Gris/Rodajas/	21,228.00
51910300050230000036	/Metal/ /Gris/Rodajas/	21,228.00
51910300050230000038	Piso/Metal/Gris	21,228.00
51910300050230000040	/Metal/ /Gris/Rodajas/	21,228.00
51910300050230000041	/Metal/ /Gris/Rodajas/	21,228.00
51910300050230000042	/Metal/ /Gris/Rodajas/	21,228.00
51910300050230000043	/Metal/ /Gris/ /	21,228.00
51910300050230000044	/Metal/ /Gris/Rodajas/	21,228.00
51910300050230000046	/Metal/ /Gris/ /	21,228.00
51910300050230000047	/Metal/ /Gris/Rodajas/	21,228.00
51910300050230000048	/Metal/ /Gris/Rodajas/	21,228.00
51910300050230000049	/Metal/ /Gris/Puertas/	21,228.00
51910300050230000050	/Metal/ /Gris/Puertas/	21,228.00
51910300050230000051	/Metal/ /Gris/ /	21,228.00
51910300050230000052	/Metal/ /Gris/Puertas/	21,228.00

Código	Descripción del Bien Mueble	Valor en libros
51910300050230000053	/Metal/ /Gris/Puertas/	21,228.00
51910300050230000054	/Metal/ /Gris/Puertas/	21,228.00
51910300050230000055	/Metal/ /Gris/Puertas/	21,228.00
51910300050230000056	/Metal/ /Gris/Puertas/	21,228.00
51910300050230000057	/Metal/ /Gris/Puertas/	21,228.00
51910300050230000058	/Metal/ /Gris/Puertas/	21,228.00
51910300050230000059	/Metal/ /Gris/Puertas/	21,228.00
51910300050230000060	/Metal/ /Gris/Puertas/	21,228.00
51910300050230000061	/Metal/ /Gris/Puertas/	21,228.00
51910300050230000062	Metal/Gris/CON PUERTAS/PM STEELE/Modelo: /	21,228.00
51910300050230000063	/Metal/ /Gris/Puertas/	21,228.00
51910300050230000064	Metal/Negro/Fulton40x40/	21,228.00
51910300050230000065	/Metal/ /Beige/Puertas/	21,228.00
51910300050230000066	/Metal/ /Gris/Puertas/	21,228.00
51910300050230000067	/Metal/ /Gris/Puertas/	21,228.00
51910300050230000068	/Metal/ /Gris/Puertas/	21,228.00
51910300050230000069	/Metal/ /Gris/Puertas/	21,228.00
51910300050230000070	/Metal/ /Gris/Puertas/	21,228.00
51910300050230000071	/Metal/ /Gris/Puertas/	21,228.00
51910300050230000072	/Metal/ /Gris/Puertas/	21,228.00
51910300050230000073	/Metal/ /Gris/Puertas/	21,228.00
51910300050230000074	/Metal/ /Gris/Puertas/	21,228.00
51910300050230000075	/Metal/ /Gris/Puertas/	21,228.00
51910300050230000076	/Metal/ /Gris/Puertas/	21,228.00
51910300050230000080	/Metal/ /Gris/Puertas/	21,228.00
51910300050230000082	/Metal/ /Gris/Puertas/	21,228.00
51910300050230000099	/Metal/ /Gris/Rectangular/	21,228.00
51910300050230000100	/Metal/ /Gris/ /	21,228.00
51910300050230000101	/Metal/ /Gris/Puertas/	21,228.00
51910300050230000102	/Metal/ /Gris/Puertas/	21,228.00
51910300050230000103	/Metal/ /Beige/Puertas/	21,228.00
51910300050230000106	/Metal/ /Gris/Cuadrado (a)/	21,228.00
51910300050230000107	/Metal/ /Gris/Cuadrado (a)/	21,228.00
51910300050230000116	SEGURIDAD/METAL/NEGRO/	21,228.00
51910304050230000001	/Metal/ /Gris/Rodajas/	21,228.00
51910304050230000002	/Metal/ /Gris/Puertas/	21,228.00
56940300350240000001	/Metal/ /Rojo/ /	21,228.00
56940300350240000002	/Metal/ /Rojo/ /	21,228.00
56940300350240000003	Auxiliar/Plastico/ /Gris/ /	21,228.00
56940300350240000004	Auxiliar/Metal/ /Rojo/ /	21,228.00
51210300021390000559	TABLON/Tubular/Plastico/Blanco/Portatil/	21,170.00
51510300040610000001	Computadora/Acrilico/Gris/Portatil/H. P	20,880.00
51510300040610000002	Laser/Acrilico/Beige/H. P	20,880.00
51510300040610000004	Laser/Acrilico/Beige/H. P	20,880.00
51510300040610000015	Laser/Acrilico/Beige/H. P	20,880.00
51510300040610000018	Laser/Acrilico/Beige/H. P	20,880.00
51510300040610000020	Laser/Acrilico/Beige/H. P	20,880.00
51510300040610000023	Laser/Acrilico/Beige/H. P	20,880.00
51510300040610000025	LASER/Acrilico/Gris/ALTA CAPACIDAD/H. P	20,880.00
51510300040610000026	LASER/Acrilico/Gris/ALTA CAPACIDAD/H. P	20,880.00
51510300040610000027	LASER/Acrilico/Gris/ALTA CAPACIDAD/H. P	20,880.00
51510300040610000029	LASER/Acrilico/Gris/ALTA CAPACIDAD/H. P	20,880.00
51510300040610000030	LASER/Acrilico/Gris/ALTA CAPACIDAD/H. P	20,880.00
51510300040610000038	LASER/Acrilico/Gris/ALTA CAPACIDAD/H. P	20,880.00
51510300040610000046	LASER/Acrilico/Gris/ALTA CAPACIDAD/H. P	20,880.00
51510300040610000047	LASER/Acrilico/Gris/ALTA CAPACIDAD/H. P	20,880.00
51510300040610000048	PARA COMPUTO/Acrilico/Beige/H. P	20,880.00
51510300040610000052	Laser/Acrilico/Beige/H. P	20,880.00
51510300040610000053	LASER/Acrilico/Gris/ALTA CAPACIDAD/H. P	20,880.00
51510300040610000056	Laser/Acrilico/Beige/H. P	20,880.00
51510300040610000071	LASER/Acrilico/Gris/ALTA CAPACIDAD/H. P	20,880.00
51510300040610000080	LASER BLANCO Y NEGRO/Acrilico/Beige/H. P	20,880.00
51510300040610000082	LASER/Acrilico/Gris/ALTA CAPACIDAD/H. P	20,880.00
51510300040610000092	Laser/Acrilico/Beige/H. P	20,880.00
51510300040610000126	LASER/Acrilico/Gris/ALTA CAPACIDAD/H. P	20,880.00
51510300040610000129	Computadora/Acrilico/Gris/Portatil/H. P	20,880.00
51510300040610000131	Computadora/Acrilico/Gris/Portatil/H. P	20,880.00
51510300040610000141	LASER/Acrilico/Blanco/ALTA CAPACIDAD/H. P	20,880.00
51510300040610000145	LASER/Acrilico/Blanco/ALTA CAPACIDAD/H. P	20,880.00
51510300040610000146	LASER/Acrilico/Blanco/ALTA CAPACIDAD/H. P	20,880.00
51510300040610000147	LASER/Acrilico/Blanco/ALTA CAPACIDAD/H. P	20,880.00
51510300040610000153	LASER/Acrilico/Gris/ALTA CAPACIDAD/H. P	20,880.00
51510300040610000169	LASER/Acrilico/Gris/ALTA CAPACIDAD/H. P	20,880.00

Código	Descripción del Bien Mueble	Valor en libros
51510300040610000176	LASER/Acrilico/Gris/ALTA CAPACIDAD/H. P	20,880.00
51510300040610000179	Laser/Acrilico/Beige/H. P4350/	20,880.00
51510300040610000219	LASER/Acrilico/Gris/ALTA CAPACIDAD/H. P	20,880.00
51510300040610000220	Laser/Acrilico/Beige/H. P4350/	20,880.00
51510300040610000221	Laser/Acrilico/Beige/H. P4350/	20,880.00
51510300040610000222	PARA COMPUTO/Acrilico/Beige/H. P	20,880.00
51510300040610000241	LASER/Acrilico/Gris/ALTA CAPACIDAD/H. P	20,880.00
51510300040610000243	LASER/Acrilico/Gris/ALTA CAPACIDAD/H. P	20,880.00
51510300040610000255	LASER/Acrilico/Gris/ALTA CAPACIDAD/H. P	20,880.00
51510300040610000256	LASER/Acrilico/Gris/ALTA CAPACIDAD/H. P	20,880.00
51510300040610000257	PARA COMPUTO/Acrilico/Beige/H. P	20,880.00
51510300040610000271	LASER/Acrilico/Blanco/ALTA CAPACIDAD/H. P	20,880.00
51510300040610000272	Laser/Acrilico/Beige/H. P4350/	20,880.00
51510300040610000277	LASER/Acrilico/Blanco/ALTA CAPACIDAD/H. P	20,880.00
51510300040610000279	LASER/Acrilico/Blanco/ALTA CAPACIDAD/H. P	20,880.00
51510300040610000292	LASER BLANCO Y NEGRO/Acrilico/Beige/H. P	20,880.00
51510300040610000315	LASER/Acrilico/Gris/ALTA CAPACIDAD/H. P	20,880.00
51510300040610000316	PARA COMPUTO/Acrilico/Beige/H. P	20,880.00
51510300040610000318	LASER/Acrilico/Gris/ALTA CAPACIDAD/H. P	20,880.00
51510300040610000328	LASER/Acrilico/Gris/ALTA CAPACIDAD/H. P	20,880.00
51510300040610000332	LASER/Acrilico/Gris/ALTA CAPACIDAD/H. P	20,880.00
51510300040610000334	LASER BLANCO Y NEGRO/Acrilico/Gris/ALTA CAPACIDAD/H. P	20,880.00
51510300040610000337	LASER/Acrilico/Gris/ALTA CAPACIDAD/H. P	20,880.00
51510300040610000338	Laser/Acrilico/Beige/H. P	20,880.00
51510300040610000342	LASER/Acrilico/Gris/ALTA CAPACIDAD/H. P	20,880.00
51510300040610000384	LASER/Acrilico/Gris/ALTA CAPACIDAD/H. P	20,880.00
51510300040610000419	LASER/Acrilico/Gris/ALTA CAPACIDAD/H. P	20,880.00
51510300040610000426	LASER/Acrilico/Gris/ALTA CAPACIDAD/H. P	20,880.00
51510300040610000450	LASER/Acrilico/Gris/ALTA CAPACIDAD/H. P	20,880.00
51510300040610000453	LASER/Acrilico/Gris/ALTA CAPACIDAD/H. P	20,880.00
51510300040610000462	LASER/Acrilico/Gris/ALTA CAPACIDAD/H. P	20,880.00
51510300040610000469	LASER/Acrilico/Gris/ALTA CAPACIDAD/H. P	20,880.00
51510300040610000487	LASER/Acrilico/Gris/ALTA CAPACIDAD/H. P	20,880.00
51510300040610000493	LASER/Acrilico/Gris/ALTA CAPACIDAD/H. P	20,880.00
51510300040610000553	LASER/Acrilico/Gris/ALTA CAPACIDAD/H. P	20,880.00
51510300040610000593	LASER/Acrilico/Gris/ALTA CAPACIDAD/H. P	20,880.00
51510300040610000610	LASER/Acrilico/Gris/ALTA CAPACIDAD/H. P	20,880.00
51510300040610000729	LASER/Acrilico/Gris/ALTA CAPACIDAD/H. P	20,880.00
51510300040610000732	LASER/Acrilico/Gris/ALTA CAPACIDAD/H. P	20,880.00
51510300040610000733	LASER/Acrilico/Blanco/ALTA CAPACIDAD/H. P	20,880.00
51510300040610000750	LASER/Acrilico/Gris/ALTA CAPACIDAD/H. P	20,880.00
51510300040610000825	PARA COMPUTO/Acrilico/Beige/SAMSUNG/Modelo:2855 /	20,880.00
51510300040610000826	LASEER/Acrilico/Beige/Fijo (a)/SAMSUNG/	20,880.00
51510300040610000829	LASER/Acrilico/Gris/ALTA CAPACIDAD/H. P	20,880.00
51510300040610000830	Laser/Acrilico/Beige/H. P	20,880.00
51510300040610000833	LASER/Acrilico/Gris/ALTA CAPACIDAD/H. P	20,880.00
51510300040610000836	LASER/Acrilico/Gris/ALTA CAPACIDAD/H. P	20,880.00
51510300040610000838	LASER/Acrilico/Gris/ALTA CAPACIDAD/H. P	20,880.00
51510300040610000858	Laser/Acrilico/Beige/H. P	20,880.00
51510300040610000862	ALTO RENDIMIENTO/Metal/NEGRO/ALTA CAPACIDAD/	20,880.00
51510300040610000863	Metal/NEGRO/ALTA CAPACIDAD/P7220/	20,880.00
51510300040610000864	Acrilico/NEGRO/ALTA CAPACIDAD/P7015ZT/	20,880.00
51510300040610000865	Metal/NEGRO/ALTA CAPACIDAD/P7220/	20,880.00
51510300040610000871	LASER/Acrilico/Gris/ALTA CAPACIDAD/H. P	20,880.00
51510300040610000886	A color/Acrilico/Blanco/H. P	20,880.00
51510300040610000900	A color/Acrilico/GRIS/NEGRO/ALTA CAPACIDAD/	20,880.00
51510300040610000902	LASER/Acrilico/Gris/ALTA CAPACIDAD/H. P	20,880.00
51510300040610000903	Laser/Acrilico/Beige/H. P	20,880.00
51510300040610000906	LASER/Acrilico/Gris/ALTA CAPACIDAD/H. P	20,880.00
51510300040610000907	Laser/Acrilico/Beige/H. P	20,880.00
51510300040610000909	Laser/Acrilico/Beige/H. P	20,880.00
51510300040610000911	LASER/Acrilico/Gris/ALTA CAPACIDAD/H. P	20,880.00
51510300040610000912	LASER/Acrilico/Gris/ALTA CAPACIDAD/H. P	20,880.00
51510300040610000919	LASER/Acrilico/Gris/ALTA CAPACIDAD/H. P	20,880.00
51510300040610000922	Laser/Acrilico/Beige/H. P4350/	20,880.00
51510300040610000929	Computadora/Acrilico/Gris/Portatil/H. P	20,880.00
51510304040610000729	LASER/Acrilico/Gris/ALTA CAPACIDAD/H. P	20,880.00
51510300040610000936	IMPRESORA	20,880.00
51910300050230000096	/Metal/ /Gris/Rodajas/	20,880.00
51910300050230000097	/Metal/ /Gris/Rodajas/	20,880.00
51910300050230000098	/Metal/ /Beige/Rodajas/	20,880.00
51910300050230000109	/Metal/ /Gris/ /	20,880.00
51510300041340000090	COMPUTADORA/Metal/Gris/ALTA CAPACIDAD/Cisco/	20,648.00

Código	Descripción del Bien Mueble	Valor en libros
51510300040950000028	UPS/Acrilico/NEGRO/APC/	20,565.64
51510300040180000165	BASE METALICA/ACRILICO/NEGRO/H. P	20,418.00
51510300040180000138	De Torre/BASE METALICA/ACRILICO/NEGRO/	20,300.00
51510300040180000144	COMPUTADORA/Acrilico/Gris/ALTA CAPACIDAD/H. P	20,300.00
51510300040180000175	De Torre/BASE METALICA/ACRILICO/NEGRO/	20,300.00
51510300040180000212	De Torre/BASE METALICA/ACRILICO/NEGRO/	20,300.00
51510300040180000220	De Torre/BASE METALICA/ACRILICO/NEGRO/	20,300.00
51510300040180000222	De Torre/BASE METALICA/ACRILICO/NEGRO/	20,300.00
51510300040180000225	De Torre/BASE METALICA/ACRILICO/NEGRO/	20,300.00
51510300040180000307	De Torre/BASE METALICA/ACRILICO/NEGRO/	20,300.00
51510300040180000376	De Torre/BASE METALICA/ACRILICO/NEGRO/	20,300.00
51510300040180000377	De Torre/BASE METALICA/ACRILICO/NEGRO/	20,300.00
51510300040180000425	De Torre/BASE METALICA/ACRILICO/NEGRO/	20,300.00
51510300040180000611	De Torre/BASE METALICA/ACRILICO/NEGRO/	20,300.00
51510300040180000732	De Torre/BASE METALICA/ACRILICO/NEGRO/	20,300.00
51510300040180000736	De Torre/BASE METALICA/ACRILICO/NEGRO/	20,300.00
51510300040180000797	De Torre/BASE METALICA/ACRILICO/NEGRO/	20,300.00
51510300040180000798	De Torre/BASE METALICA/ACRILICO/NEGRO/	20,300.00
51510300040180000989	De Torre/BASE METALICA/ACRILICO/NEGRO/	20,300.00
51510300040180000990	De Torre/BASE METALICA/ACRILICO/NEGRO/	20,300.00
51510300040180001047	COMPUTADORA/Acrilico/Gris/ALTA CAPACIDAD/H. P	20,300.00
51510300040180001054	COMPUTADORA/Acrilico/Gris/ALTA CAPACIDAD/H. P	20,300.00
51510300040180001056	COMPUTADORA/Acrilico/Gris/ALTA CAPACIDAD/H. P	20,300.00
51510300040180001057	COMPUTADORA/Acrilico/Gris/ALTA CAPACIDAD/H. P	20,300.00
51510300040180001058	COMPUTADORA/Acrilico/Gris/ALTA CAPACIDAD/H. P	20,300.00
51510300040180001060	COMPUTADORA/Acrilico/Gris/ALTA CAPACIDAD/H. P	20,300.00
51510300040180001062	COMPUTADORA/Acrilico/Gris/ALTA CAPACIDAD/H. P	20,300.00
51510300040180001064	COMPUTADORA/Acrilico/Gris/ALTA CAPACIDAD/H. P	20,300.00
51510300040180001066	COMPUTADORA/Acrilico/Gris/ALTA CAPACIDAD/H. P	20,300.00
51510300040180001068	COMPUTADORA/Acrilico/Gris/ALTA CAPACIDAD/H. P	20,300.00
51510300040180001069	COMPUTADORA/Acrilico/Gris/ALTA CAPACIDAD/H. P	20,300.00
51510300040180001073	COMPUTADORA/Acrilico/Gris/ALTA CAPACIDAD/H. P	20,300.00
51510300040180001078	COMPUTADORA/Acrilico/Gris/ALTA CAPACIDAD/H. P	20,300.00
51510300040180001080	COMPUTADORA/Acrilico/Gris/ALTA CAPACIDAD/H. P	20,300.00
51510300040180001888	Vertical/Metal/Negro/Rectangular/H. P	20,300.00
51510300040180001923	De Torre/BASE METALICA/ACRILICO/NEGRO/	20,300.00
51510300040180001949	De Torre/BASE METALICA/ACRILICO/NEGRO/	20,300.00
51510300040180001951	De Torre/BASE METALICA/ACRILICO/NEGRO/	20,300.00
51510300040180001968	De Torre/BASE METALICA/ACRILICO/NEGRO/	20,300.00
51510300040180001971	De Torre/BASE METALICA/ACRILICO/NEGRO/	20,300.00
51510300041340000081	DE PUERTOS DE TERMINAL/Metal/Gris/ALTA CAPACIDAD/Cisco/	20,300.00
51510300040180001991	C.P.U.	20,300.00
56410300270010000001	Auxiliar/Plastico/ /Blanco/Digital/	19,699.12
53210300112290000001	/Metal/ /Beige/Plazas /	19,521.41
51510300040610000043	Chorro de Tinta/Acrilico/ /Beige/ /	19,354.60
51510300040610000621	Computadora/Acrilico/ /Beige/ /	19,354.60
51510300040610000866	/Metal/ /Gris/Rectangular/	19,354.60
51510300040610000420	LASER/Acrilico/Beige/H. P	19,296.00
51510300041340000022	DE PUERTOS DE TERMINAL/Metal/Gris/ALTA CAPACIDAD/CiscoSF100-	19,140.00
51510300041340000034	DE PUERTOS DE TERMINAL/Metal/Gris/ALTA CAPACIDAD/Cisco/	19,140.00
51510300041340000063	COMPUTADORA/Metal/Gris/ALTA CAPACIDAD/Cisco/	19,140.00
51510300041340000065	DE PUERTOS DE TERMINAL/Metal/Gris/ALTA CAPACIDAD/CiscoSF100-	19,140.00
51510300041340000086	DE PUERTOS DE TERMINAL/Metal/Gris/ALTA CAPACIDAD/Cisco/	19,140.00
51510300041340000098	DE PUERTOS DE TERMINAL/Metal/Gris/ALTA CAPACIDAD/CiscoSF100-	19,140.00
51510300041340000154	COMPUTADORA/Metal/Gris/ALTA CAPACIDAD/Cisco/	19,140.00
51510300041340000168	DE PUERTOS DE TERMINAL/Metal/Gris/ALTA CAPACIDAD/Cisco/	19,140.00
51510300041340000169	DE PUERTOS DE TERMINAL/Metal/Gris/ALTA CAPACIDAD/Cisco/	19,140.00
51510300041340000170	DE PUERTOS DE TERMINAL/Metal/Gris/ALTA CAPACIDAD/Cisco/	19,140.00
51510300041340000239	COMPUTADORA/Metal/Gris/ALTA CAPACIDAD/Cisco/	19,140.00
51510300041340000240	COMPUTADORA/Metal/Gris/ALTA CAPACIDAD/Cisco/	19,140.00
51510300041340000283	DE PUERTOS DE TERMINAL/Metal/Gris/ALTA CAPACIDAD/CiscoSF100-	19,140.00
51510300041630000122	NO Brake/Acrilico/NEGRO/Fijo (a)/TRIP LITE/	19,082.00
51510300041340000007	DE PUERTOS DE TERMINAL/Metal/Gris/ALTA CAPACIDAD/CiscoSF100-	19,000.00
51510300041340000008	DE 24 Puertos/METAL/RecubrimientoGris/ALTA CAPACIDAD/	18,560.00
51510300041340000024	DE 24 Puertos/METAL/RecubrimientoGris/ALTA CAPACIDAD/	18,560.00
51510300041340000036	DE PUERTOS DE TERMINAL/Metal/Gris/ALTA CAPACIDAD/CiscoSF100-	18,560.00
51510300041340000039	DE PUERTOS DE TERMINAL/Metal/Gris/ALTA CAPACIDAD/Cisco/	18,560.00
51510300041340000040	DE PUERTOS DE TERMINAL/Metal/Gris/ALTA CAPACIDAD/Cisco/	18,560.00
51510300041340000043	DE PUERTOS DE TERMINAL/Metal/Gris/ALTA CAPACIDAD/Cisco/	18,560.00
51510300041340000046	DE PUERTOS DE TERMINAL/Metal/Gris/ALTA CAPACIDAD/Cisco/	18,560.00
51510300041340000047	DE PUERTOS DE TERMINAL/Metal/Gris/ALTA CAPACIDAD/Cisco/	18,560.00
51510300041340000048	DE PUERTOS DE TERMINAL/Metal/Gris/ALTA CAPACIDAD/Cisco/	18,560.00
51510300041340000053	DE PUERTOS DE TERMINAL/Metal/Gris/ALTA CAPACIDAD/Cisco/	18,560.00

Código	Descripción del Bien Mueble	Valor en libros
51510300041340000056	DE 24 Puertos/METAL/RecubrimientoGris/ALTA CAPACIDAD/	18,560.00
51510300041340000057	DE 24 Puertos/METAL/RecubrimientoGris/ALTA CAPACIDAD/	18,560.00
51510300041340000061	DE PUERTOS DE TERMINAL/Metal/Gris/ALTA CAPACIDAD/Cisco/	18,560.00
51510300041340000066	DE PUERTOS DE TERMINAL/Metal/Gris/ALTA CAPACIDAD/Cisco/	18,560.00
51510300041340000080	DE 24 Puertos/METAL/RecubrimientoGris/ALTA CAPACIDAD/	18,560.00
51510300041340000082	DE 24 Puertos/METAL/RecubrimientoGris/ALTA CAPACIDAD/	18,560.00
51510300041340000097	DE 24 Puertos/METAL/RecubrimientoGris/ALTA CAPACIDAD/	18,560.00
51510300041340000104	DE 24 Puertos/METAL/RecubrimientoGris/ALTA CAPACIDAD/	18,560.00
51510300041340000111	DE 24 Puertos/METAL/RecubrimientoGris/ALTA CAPACIDAD/	18,560.00
51510300041340000121	DE 24 Puertos/METAL/RecubrimientoGris/ALTA CAPACIDAD/	18,560.00
51510300041340000123	DE 24 Puertos/METAL/RecubrimientoGris/ALTA CAPACIDAD/	18,560.00
51510300041340000152	DE 24 Puertos/METAL/RecubrimientoGris/ALTA CAPACIDAD/	18,560.00
51510300041340000172	DE PUERTOS DE TERMINAL/Metal/Gris/ALTA CAPACIDAD/Cisco/	18,560.00
51510300041340000237	DE 24 Puertos/METAL/RecubrimientoGris/ALTA CAPACIDAD/	18,560.00
51510300041340000238	DE 24 Puertos/METAL/RecubrimientoGris/ALTA CAPACIDAD/	18,560.00
51510300041340000284	DE PUERTOS DE TERMINAL/Metal/Gris/ALTA CAPACIDAD/Cisco/	18,560.00
51510300041340000290	SWITCH	18,560.00
51510300040730000025	PORTATIL/Metal/NEGRO/H. P	18,380.20
51510300040730000047	PORTATIL/Metal/NEGRO/H. P	18,380.20
51510300040730000051	PORTATIL/Metal/NEGRO/H. P	18,380.20
51510300040730000054	PORTATIL/Metal/NEGRO/H. P	18,380.20
51510300040730000096	PORTATIL/Metal/NEGRO/H. P	18,380.20
51510300040730000176	PORTATIL/Metal/NEGRO/H. P	18,380.20
51510300040730000177	PORTATIL/Metal/NEGRO/H. P	18,380.20
51510300040730000178	PORTATIL/Metal/NEGRO/H. P	18,380.20
51510300040730000386	PORTATIL/Metal/NEGRO/H. P	18,380.20
51510300040730000405	LAP TOP	18,380.20
51510300041260000105	DE ESCRITORIO/Acrilico/Gris/Movil/H. P	18,263.04
51510300040610000094	PORTATIL/Acrilico/NEGRO/Portatil/H. P	17,980.00
51510300040610000101	PORTATIL/Acrilico/NEGRO/Portatil/H. P	17,980.00
51510300040610000111	PORTATIL/Acrilico/NEGRO/Portatil/H. P	17,980.00
51510300040610000137	PORTATIL/Acrilico/NEGRO/Portatil/H. P	17,980.00
51510300040250000049	Electrico (a)/Acrilico/NEGRO/Fijo (a)/TGSP800/	17,802.00
51510300040250000057	Electrico (a)/Acrilico/NEGRO/Fijo (a)/TGSP800/	17,802.00
51510300040250000108	Electrico (a)/Acrilico/NEGRO/Fijo (a)/TGSP800/	17,802.00
51510300040730000026	Electronico (a)/Acrilico/NEGRO/Portatil/H. P.6540B PROC. INT	17,706.24
51510300040730000032	Electronico (a)/Acrilico/NEGRO/Portatil/H. P.6540B PROC. INT	17,706.24
51510300040730000084	Electronico (a)/Acrilico/NEGRO/Portatil/H. P.6540B PROC. INT	17,706.24
51510300040730000312	COMPUTADORA/PLASTICO/NEGRO/Portatil/LENOVO/	17,706.24
51510300040730000313	COMPUTADORA/PLASTICO/NEGRO/Portatil/LENOVO/	17,706.24
51510300040730000314	COMPUTADORA/PLASTICO/NEGRO/Portatil/LENOVO/	17,706.24
51510300040730000315	COMPUTADORA/PLASTICO/NEGRO/Portatil/LENOVO/	17,706.24
51510300040730000316	COMPUTADORA/PLASTICO/NEGRO/Portatil/LENOVO/	17,706.24
51510300040730000317	COMPUTADORA/PLASTICO/NEGRO/Portatil/LENOVO/	17,706.24
51510300040730000318	COMPUTADORA/PLASTICO/NEGRO/Portatil/LENOVO/	17,706.24
51510300040730000319	COMPUTADORA/PLASTICO/NEGRO/Portatil/LENOVO/	17,706.24
51510300040730000320	COMPUTADORA/PLASTICO/NEGRO/Portatil/LENOVO/	17,706.24
51510300040730000321	COMPUTADORA/PLASTICO/NEGRO/Portatil/LENOVO/	17,706.24
51510300040730000322	COMPUTADORA/PLASTICO/NEGRO/Portatil/LENOVO/	17,706.24
51510300040730000323	COMPUTADORA/PLASTICO/NEGRO/Portatil/LENOVO/	17,706.24
51510300040730000324	COMPUTADORA/PLASTICO/NEGRO/Portatil/LENOVO/	17,706.24
51510300040730000325	COMPUTADORA/PLASTICO/NEGRO/Portatil/LENOVO/	17,706.24
51510300040730000326	COMPUTADORA/PLASTICO/NEGRO/Portatil/LENOVO/	17,706.24
51510300040730000327	COMPUTADORA/PLASTICO/NEGRO/Portatil/LENOVO/	17,706.24
51510300040730000328	COMPUTADORA/PLASTICO/NEGRO/Portatil/LENOVO/	17,706.24
51510300040730000329	COMPUTADORA/PLASTICO/NEGRO/Portatil/LENOVO/	17,706.24
51510300040730000330	COMPUTADORA/PLASTICO/NEGRO/Portatil/LENOVO/	17,706.24
51510300040730000331	COMPUTADORA/PLASTICO/NEGRO/Portatil/LENOVO/	17,706.24
51510300040730000332	COMPUTADORA/PLASTICO/NEGRO/Portatil/LENOVO/	17,706.24
51510300040730000333	COMPUTADORA/PLASTICO/NEGRO/Portatil/LENOVO/	17,706.24
51510300040730000334	COMPUTADORA/PLASTICO/NEGRO/Portatil/LENOVO/	17,706.24
51510300040730000335	COMPUTADORA/PLASTICO/NEGRO/Portatil/LENOVO/	17,706.24
51510300040730000390	Electronico (a)/Acrilico/NEGRO/Portatil/H. P.6540B PROC. INT	17,706.24
51510300040730000407	LAP TOP	17,706.24
51510300041340000085	DE PUERTOS DE TERMINAL/Metal/Gris/ALTA CAPACIDAD/Cisco/	17,632.00
51510300040250000105	Electrico (a)/Acrilico/NEGRO/Fijo (a)/TGSP800/	17,507.31
51510300040610000790	LASER JET/Acrilico/ /Beige/ /	17,480.00
51510300041270000020	P/RACK/METAL/NEGRO/ALTA CAPACIDAD/	17,400.00
51510300041270000032	PARA COMPUTO/METAL/NEGRO/IBM/	17,400.00
51510300041340000116	DE PUERTOS DE TERMINAL/Metal/Gris/ALTA CAPACIDAD/Cisco/	17,400.00
51510300041340000143	DE PUERTOS DE TERMINAL/Metal/Gris/ALTA CAPACIDAD/Cisco/	17,400.00
51510300041340000298	SWITCH	17,400.00
51510300040180001356	PARA COMPUTO/Metal/NEGRO/LENOVO/	17,270.06

Código	Descripción del Bien Mueble	Valor en libros
51510300040180001357	PARA COMPUTO/Metal/NEGRO/LENOVO/	17,270.06
51510300040180001358	PARA COMPUTO/Metal/NEGRO/LENOVO/	17,270.06
51510300040180001359	PARA COMPUTO/Metal/NEGRO/LENOVO/	17,270.06
51510300040180001360	PARA COMPUTO/Metal/NEGRO/LENOVO/	17,270.06
51510300040180001361	PARA COMPUTO/Metal/NEGRO/LENOVO/	17,270.06
51510300040180001362	PARA COMPUTO/Metal/NEGRO/LENOVO/	17,270.06
51510300040180001363	PARA COMPUTO/Metal/NEGRO/LENOVO/	17,270.06
51510300040180001364	PARA COMPUTO/Metal/NEGRO/LENOVO/	17,270.06
51510300040180001365	PARA COMPUTO/Metal/NEGRO/LENOVO/	17,270.06
51510300040180001366	PARA COMPUTO/Metal/NEGRO/LENOVO/	17,270.06
51510300040180001367	PARA COMPUTO/Metal/NEGRO/LENOVO/	17,270.06
51510300040180001368	PARA COMPUTO/Metal/NEGRO/LENOVO/	17,270.06
51510300040850000463	MONITOR/Acrilico/NEGRO/LANIX/	16,820.00
51510304040850000004	MONITOR/Acrilico/NEGRO/LANIX/	16,820.00
51510300041340000276	PARA COMPUTO/Metal/GRIS OSCURO/DE 48 PTOSCisco/	16,814.20
51110300010940002937	VISITA/Tubular/ACRILICO/Hueso/Apilable/	16,500.00
51110300010940002938	VISITA/Tubular/ACRILICO/Hueso/Apilable/	16,500.00
51510300040730000045	PORTATIL/Metal/Gris/H. P	16,448.80
51510300040730000057	PORTATIL/Metal/Gris/H. P	16,448.80
51510300040730000093	PORTATIL/Metal/Gris/H. P	16,448.80
51510300040730000103	PORTATIL/Metal/Gris/H. P	16,448.80
51510300040730000104	PORTATIL/Metal/Gris/H. P	16,448.80
51510300040730000105	PORTATIL/Metal/Gris/H. P	16,448.80
51510300040730000106	PORTATIL/Metal/Gris/H. P	16,448.80
51510300040730000116	PORTATIL/Metal/Gris/H. P	16,448.80
51510300040730000123	PORTATIL/Metal/Gris/H. P	16,448.80
51510300040730000135	PORTATIL/Metal/Gris/H. P	16,448.80
51510300040730000136	PORTATIL/Metal/Gris/H. P	16,448.80
51510300040730000141	PORTATIL/Metal/Gris/H. P	16,448.80
51510300040730000149	PORTATIL/Metal/Gris/H. P	16,448.80
51510300040730000153	PORTATIL/Metal/Gris/H. P	16,448.80
51510300040730000157	PORTATIL/Metal/Gris/H. P	16,448.80
51510300040730000159	PORTATIL/Metal/Gris/H. P	16,448.80
51510300040730000160	PORTATIL/Metal/Gris/H. P	16,448.80
51510300040730000254	PORTATIL/Metal/Gris/H. P	16,448.80
51510300040730000364	PORTATIL/Metal/Gris/H. P	16,448.80
51510304040730000007	PORTATIL/Metal/Gris/H. P	16,448.80
51510304040730000008	PORTATIL/Metal/Gris/H. P	16,448.80
51510304040730000009	PORTATIL/Metal/Gris/H. P	16,448.80
51510304040730000010	PORTATIL/Metal/Gris/H. P	16,448.80
51510300040730000415	LAP TOP	16,448.80
51110300010050001699	/Metal/ /Gris/Cajones/	16,079.30
51110300010050001700	/Metal/ /Cafe/Cajones/	16,079.30
51110300010050001701	/Metal/ /Gris/Cajones/	16,079.30
51110300010050001735	/Metal/ /Gris/Cajones/	16,079.30
51110300010050001736	/Metal/ /Gris/Cajones/	16,079.30
51110300010050001737	/Metal/ /Gris/Cajones/	16,079.30
51510300040180001985	C.P.U.	15,902.21
51510300040180001986	C.P.U.	15,902.21
51510300040180001999	C.P.U.	15,902.21
51510300040180002000	C.P.U.	15,902.21
51510300040180000191	COMPUTADORA/Metal/NEGRO/H. P	15,902.21
51510300040180000243	ALL ONE/Acrilico/GRIS/NEGRO/H. P	15,902.21
51510300040180000570	Vertical/Acrilico/NEGRO/Rectangular/H. P	15,902.21
51510300040180000586	Computadora/Acrilico/ /Negro/ /	15,902.21
51510300040180000845	Computadora/Acrilico/ /Negro/ /	15,902.21
51510300040180001052	Computadora/Acrilico/ /Beige/ /	15,902.21
51510300040180001082	PARA COMPUTO/METAL/NEGRO/H. PModelo:XW4550/	15,902.21
51510300040180001183	PARA COMPUTO/METAL/Gris/H. PModelo:4600/	15,902.21
51510300040180001213	PARA COMPUTO/METAL/NEGRO/H. PModelo:6305/	15,902.21
51510300040180001260	PARA COMPUTO/METAL/NEGRO/H. PModelo:4600/	15,902.21
51510300040180001299	Vertical/METAL/NEGRO/Rectangular/H. P	15,902.21
51510300040180001898	COMPUTADORA/BASE METALICA/NEGRO/LENOVO/	15,902.21
51510300040180001900	PARA COMPUTO/METAL/NEGRO/LENOVO/Modelo: THINKCENTRE M700/	15,902.21
51510300040180001903	PARA COMPUTO/METAL/NEGRO/LENOVO/Modelo:THINKCENTRE M700/	15,902.21
51510300040180001963	COMPUTADORA/Metal/NEGRO/LENOVO/	15,902.21
51510300040180001964	COMPUTADORA/PLASTICO CON CARBONO/NEGRO/H. P	15,902.21
51510300040180001965	COMPUTADORA/Metal/NEGRO/H. P	15,902.21
51510300040180001969	COMPUTADORA/Metal/NEGRO/H. P	15,902.21
51510304040180000033	PARA COMPUTO/METAL/NEGRO/LENOVO/Modelo: THINKCENTRE M700/	15,902.21
51210300020760000082	SEMICIRCULAR/AGLOMERADO/Melamina/Natural/	15,843.99
51510300040180001247	Central/Acrilico/ /Beige/ /	15,757.88
51510300040180001298	PARA COMPUTO/Metal/NEGRO/LENOVO/	15,757.88

Código	Descripción del Bien Mueble	Valor en libros
51510300040180002001	C.P.U.	15,757.88
51510300040730000064	PORTATIL/Metal/Gris/H. P	15,605.48
51510300040730000082	PORTATIL/Metal/Gris/H. P	15,605.48
51510300040730000095	PORTATIL/Metal/Gris/H. P	15,605.48
51510300040730000122	PORTATIL/Metal/Gris/H. P	15,605.48
51510300040730000124	PORTATIL/Metal/Gris/H. P	15,605.48
51510300040730000129	PORTATIL/Metal/Gris/H. P	15,605.48
51510300040730000144	PORTATIL/Metal/Gris/H. P	15,605.48
51510300040730000162	PORTATIL/Metal/Gris/H. P	15,605.48
51510300040730000184	PORTATIL/Metal/Gris/H. P	15,605.48
51510300040730000358	PORTATIL/Metal/Gris/H. P	15,605.48
51510304040730000011	PORTATIL/Metal/Gris/H. P	15,605.48
51510304040730000012	PORTATIL/Metal/Gris/H. P	15,605.48
51510304040730000013	PORTATIL/Metal/Gris/H. P	15,605.48
51510300040730000417	LAP TOP	15,605.48
51110300010630000010	PARA IMPRESORA/AGLOMERADO/Melamina/Caoba/Rectangular/	15,525.00
51510300040730000074	PORTATIL/Metal/NEGRO/H. P	15,414.08
51510300040730000075	PORTATIL/Metal/NEGRO/H. P	15,414.08
51510300040730000094	PORTATIL/Metal/NEGRO/H. P	15,414.08
51510300040730000101	PORTATIL/Metal/NEGRO/H. P	15,414.08
51510300040730000102	PORTATIL/Metal/NEGRO/H. P	15,414.08
51510300040730000128	PORTATIL/Metal/Gris/H. P	15,414.08
51510300040730000170	PORTATIL/Metal/NEGRO/H. P	15,414.08
51510300040730000172	PORTATIL/Metal/NEGRO/H. P	15,414.08
51510300040730000179	PORTATIL/Metal/NEGRO/H. P	15,414.08
51510300040730000180	PORTATIL/Metal/NEGRO/H. P	15,414.08
51510300040730000231	PORTATIL/Metal/NEGRO/H. P	15,414.08
51510300040730000393	PORTATIL/Metal/NEGRO/H. P	15,414.08
51510304040730000003	PORTATIL/Metal/NEGRO/H. P	15,414.08
51510304040730000004	PORTATIL/Metal/NEGRO/H. P	15,414.08
51510304040730000005	PORTATIL/Metal/NEGRO/H. P	15,414.08
51510304040730000006	PORTATIL/Metal/NEGRO/H. P	15,414.08
51510300040730000406	LAP TOP	15,414.08
51510300040730000416	LAP TOP	15,414.08
51910300051400000214	Electrico (a)/Acrilico/Blanco/ALTA CAPACIDAD/CANNON/	15,254.00
56610300293670000001	Electrico (a)/PLASTICO/Gris/ALTA CAPACIDAD/	15,254.00
56610300293670000003	Electrico (a)/PLASTICO/Gris/ALTA CAPACIDAD/	15,254.00
56610300293670000008	Electrico (a)/PLASTICO/Gris/ALTA CAPACIDAD/	15,254.00
56610300293670000009	Electrico (a)/PLASTICO/Gris/ALTA CAPACIDAD/	15,254.00
56610300293670000010	Electrico (a)/PLASTICO/Gris/ALTA CAPACIDAD/	15,254.00
56610300293670000012	Electrico (a)/PLASTICO/Gris/ALTA CAPACIDAD/	15,254.00
56610300293670000020	Electrico (a)/PLASTICO/Gris/ALTA CAPACIDAD/	15,254.00
56610304293670000001	Electrico (a)/PLASTICO/Gris/ALTA CAPACIDAD/	15,254.00
51910300051150000031	Unifila/Metal/Negromixto/	15,080.00
56610300290810000016	Computadora/Acrilico/ /Beige/ /	14,961.50
56610300290810000061	Computadora/Acrilico/ /Beige/ /	14,961.50
51110300010450000407	/Metal/ /Azul/Cajones/	14,839.88
56510300281040000027	DE ESCRITORIO/Acrilico/GRIS ACERO/Cisco/Modelo:7911/	14,747.09
56510300281040000031	DE ESCRITORIO/Acrilico/GRIS ACERO/Cisco/Modelo:7911/	14,747.09
56510300281040000170	DE ESCRITORIO/Acrilico/GRIS ACERO/Cisco/Modelo:7911/	14,747.09
56510300281040000171	DE ESCRITORIO/Acrilico/GRIS ACERO/Cisco/Modelo:7911/	14,747.09
56510300281040000201	DE ESCRITORIO/Acrilico/GRIS ACERO/Cisco/Modelo:7911/	14,747.09
56510300281040000229	DE ESCRITORIO/Acrilico/GRIS ACERO/Cisco/Modelo:7911/	14,747.09
56510300281040000230	DE ESCRITORIO/Acrilico/GRIS ACERO/Cisco/Modelo:7911/	14,747.09
56510300281040000231	DE ESCRITORIO/Acrilico/GRIS ACERO/Cisco/Modelo:7911/	14,747.09
56510300281040000232	DE ESCRITORIO/Acrilico/GRIS ACERO/Cisco/Modelo:7911/	14,747.09
56510300281040000248	DE ESCRITORIO/Acrilico/GRIS ACERO/Cisco/Modelo:7911/	14,747.09
56510300281040000256	DE ESCRITORIO/Acrilico/GRIS ACERO/Cisco/Modelo:7911/	14,747.09
56510300281040000258	DE ESCRITORIO/Acrilico/GRIS ACERO/Cisco/Modelo:7911/	14,747.09
56510300281040000292	DE ESCRITORIO/Acrilico/GRIS ACERO/Cisco/Modelo:7911/	14,747.09
56510300281040000295	DE ESCRITORIO/Acrilico/GRIS ACERO/Cisco/Modelo:7911/	14,747.09
56510300281040000304	DE ESCRITORIO/Acrilico/GRIS ACERO/Cisco/Modelo:7911/	14,747.09
56510300281040000317	DE ESCRITORIO/Acrilico/GRIS ACERO/Cisco/Modelo:7911/	14,747.09
56510300281040000367	DE ESCRITORIO/Acrilico/GRIS ACERO/Cisco/Modelo:7911/	14,747.09
56510300281040000369	DE ESCRITORIO/Acrilico/GRIS ACERO/Cisco/Modelo:7911/	14,747.09
56510300281040000370	DE ESCRITORIO/Acrilico/GRIS ACERO/Cisco/Modelo:7911/	14,747.09
56510300281040000381	DE ESCRITORIO/Acrilico/GRIS ACERO/Cisco/Modelo:7911/	14,747.09
56510300281040000391	DE ESCRITORIO/Acrilico/GRIS ACERO/Cisco/Modelo:7911/	14,747.09
56510300281040000604	DE ESCRITORIO/Acrilico/GRIS ACERO/Cisco/Modelo:7911/	14,747.09
51210300021390000049	Trabajo/Aglomerado/Formaica/Beige/Fijo (a)/	14,500.00
51210300021390000050	Trabajo/Aglomerado/Formaica/Gris/Fijo (a)/	14,500.00
51210300021390000067	Trabajo/AGLOMERADO/FORMAICA/Gris/Fijo (a)/	14,500.00
51210300021390000083	Trabajo/Madera/ /Gris/ /	14,500.00

Código	Descripción del Bien Mueble	Valor en libros
51210300021390000091	Trabajo/Aglomerado/Formaica/Beige/Rectangular/	14,500.00
51210300021390000694	Trabajo/Aglomerado/Formaica/Cerezo/Rectangular/	14,500.00
51510300041270000065	DE SISTEMAS/Metal/NEGRO/ALTA CAPACIDAD/IBM/	14,500.00
51510300041630000388	Electrico (a)/Acrilico/NEGRO/F-800/APC/	14,500.00
51910300051020000007	LED/Acrilico/NEGRO/DE 32"/SAMSUNG/	14,442.00
51910300051020000016	LED/Acrilico/NEGRO/DE 32"/SAMSUNG/	14,442.00
51910300051020000043	LED/Acrilico/Gris/Digital/APPLE/	14,442.00
51910304051020000001	LED/Acrilico/NEGRO/DE 32"/SAMSUNG/	14,442.00
56610300293350000002	Electronico (a)/Metal/Gris/ALTA CAPACIDAD/Cisco/	14,215.80
56610300293350000003	Electronico (a)/Metal/Gris/ALTA CAPACIDAD/Cisco/	14,215.80
56610300293350000004	Electronico (a)/Metal/Gris/ALTA CAPACIDAD/Cisco/	14,215.80
56610300293350000005	Electronico (a)/Metal/Gris/ALTA CAPACIDAD/Cisco/	14,215.80
56610300293350000006	Electronico (a)/Metal/Gris/ALTA CAPACIDAD/Cisco/	14,215.80
56610300293350000007	Electronico (a)/Metal/Gris/ALTA CAPACIDAD/Cisco/	14,215.80
56610300293350000008	Electronico (a)/Metal/Gris/ALTA CAPACIDAD/Cisco/	14,215.80
56610300293350000009	Electronico (a)/Metal/Gris/ALTA CAPACIDAD/Cisco/	14,215.80
56610300293350000010	Electronico (a)/Metal/Gris/ALTA CAPACIDAD/Cisco/	14,215.80
56610300293350000011	Electronico (a)/Metal/Gris/ALTA CAPACIDAD/Cisco/	14,215.80
56610300293350000012	Electronico (a)/Metal/Gris/ALTA CAPACIDAD/Cisco/	14,215.80
56610300293350000014	DE ESCRITORIO/Metal/Gris/ALTA CAPACIDAD/Cisco/	14,215.80
56610300293350000015	Electronico (a)/Metal/Gris/ALTA CAPACIDAD/Cisco/	14,215.80
56610300293350000016	Electronico (a)/Metal/Gris/ALTA CAPACIDAD/Cisco/	14,215.80
56610300293350000017	Electronico (a)/Metal/Gris/ALTA CAPACIDAD/Cisco/	14,215.80
56610300293350000018	Electronico (a)/Metal/Gris/ALTA CAPACIDAD/Cisco/	14,215.80
56610300293350000019	Electronico (a)/Metal/Gris/ALTA CAPACIDAD/Cisco/	14,215.80
56610300293350000020	Electronico (a)/Metal/Gris/ALTA CAPACIDAD/Cisco/	14,215.80
56610304293350000001	Electronico (a)/Metal/Gris/ALTA CAPACIDAD/Cisco/	14,215.80
51510300040730000430	LAP TOP	13,990.00
51510300040730000431	LAP TOP	13,990.00
51510300040730000432	LAP TOP	13,990.00
51510300040180001251	BASE METALICA/ACRILICO/NEGRO/H. P	13,963.01
51510304040180000040	BASE METALICA/ACRILICO/NEGRO/H. P	13,963.01
51510300040610000239	LASER/Acrilico/Gris/ALTA CAPACIDAD/H. P	13,770.36
51510300040610000284	LASER/Acrilico/Gris/ALTA CAPACIDAD/H. P	13,770.36
51510300040610000488	LASER/Acrilico/Gris/ALTA CAPACIDAD/H. P	13,770.36
51510300040610000575	LASER/Acrilico/Gris/ALTA CAPACIDAD/H. P	13,770.36
51510304040730000014	PORTATIL/Metal/Gris/H. P	13,770.36
51510300040730000006	PORTATIL/Acrilico/NEGRO/H. P	13,660.16
51510300040730000008	PORTATIL/Acrilico/NEGRO/H. P	13,660.16
51510300040730000010	PORTATIL/Acrilico/NEGRO/H. P	13,660.16
51510300040730000041	PORTATIL/Acrilico/NEGRO/H. PModelo:PRO BOOK 640 G1/	13,660.16
51510300040730000048	PORTATIL/Metal/Laminado/Cromado/	13,660.16
51510300040730000049	PORTATIL/Acrilico/NEGRO/H. PModelo:PRO BOOK 640 G1/	13,660.16
51510300040730000063	PORTATIL/Acrilico/NEGRO/H. PModelo:PRO BOOK 640 G1/	13,660.16
51510300040730000066	COMPUTADORA/BASE METALICA/Plastico/NEGRO/	13,660.16
51510300040730000087	PORTATIL/Acrilico/NEGRO/H. P	13,660.16
51510300040730000098	PORTATIL/Acrilico/NEGRO/H. PModelo:PRO BOOK 640 G1/	13,660.16
51510300040730000202	PORTATIL/Acrilico/NEGRO/H. P	13,660.16
51510300040730000203	PORTATIL/Acrilico/NEGRO/H. P	13,660.16
51510300040730000209	PORTATIL/Acrilico/NEGRO/H. P	13,660.16
51510300040730000210	PORTATIL/Acrilico/NEGRO/H. PModelo:PRO BOOK 640 G1/	13,660.16
51510300040730000222	PORTATIL/Acrilico/NEGRO/H. P	13,660.16
51510300040730000230	PORTATIL/Acrilico/NEGRO/H. PModelo:PRO BOOK 640 G1/	13,660.16
51510300040730000237	PORTATIL/Acrilico/NEGRO/H. P	13,660.16
51510300040730000240	COMPUTADORA/BASE METALICA/Plastico/NEGRO/	13,660.16
51510300040730000242	PORTATIL/Acrilico/NEGRO/H. PModelo:PRO BOOK 640 G1/	13,660.16
51510300040730000244	COMPUTADORA/BASE METALICA/Plastico/NEGRO/	13,660.16
51510300040730000245	COMPUTADORA/BASE METALICA/Plastico/NEGRO/	13,660.16
51510300040730000246	PORTATIL/Acrilico/NEGRO/H. P	13,660.16
51510300040730000250	PORTATIL/Metal/Gris/ALTA CAPACIDAD/APPLE/	13,660.16
51510300040730000251	PORTATIL/Acrilico/NEGRO/H. PModelo:PRO BOOK 640 G1/	13,660.16
51510300040730000342	PORTATIL/Metal/Cromo/ALTA CAPACIDAD/APPLE/	13,660.16
51510300040730000343	PORTATIL/Acrilico/NEGRO/H. P	13,660.16
51510300040730000345	PORTATIL/Acrilico/NEGRO/H. P	13,660.16
51510300040730000346	PORTATIL/Acrilico/NEGRO/H. PModelo:PRO BOOK 640 G1/	13,660.16
51510300040730000378	PORTATIL/Acrilico/NEGRO/H. P	13,660.16
51510300040730000380	PORTATIL/Acrilico/NEGRO/H. P	13,660.16
51510300040730000381	PORTATIL/Acrilico/NEGRO/H. P	13,660.16
51510304040730000001	PORTATIL/Acrilico/NEGRO/H. P	13,660.16
51510304040730000002	PORTATIL/Acrilico/NEGRO/H. PModelo:PRO BOOK 640 G1/	13,660.16
51510300040880000034	COMPUTADORA/Acrilico/NEGRO/LENOVO/	13,612.00
51510300040880000143	COMPUTADORA/Acrilico/NEGRO/LENOVO/	13,612.00
51510300040880000903	COMPUTADORA/Acrilico/NEGRO/LENOVO/	13,612.00

Código	Descripción del Bien Mueble	Valor en libros
51510300040880000904	COMPUTADORA/Acrilico/NEGRO/LENOVO/	13,612.00
51510300040880000905	COMPUTADORA/Acrilico/NEGRO/LENOVO/	13,612.00
51510300040880000907	COMPUTADORA/Acrilico/NEGRO/LENOVO/	13,612.00
51510300040880000910	COMPUTADORA/Acrilico/NEGRO/LENOVO/	13,612.00
51510304040880001351	COMPUTADORA/Acrilico/NEGRO/LENOVO/	13,612.00
51510304040880001355	COMPUTADORA/Acrilico/NEGRO/LENOVO/	13,612.00
51510300040180000215	COMPUTADORA/Metal/NEGRO/ALTA CAPACIDAD/H. P	13,400.00
51510300040180000371	COMPUTADORA/Metal/NEGRO/ALTA CAPACIDAD/H. P	13,400.00
51510300040180000384	COMPUTADORA/Metal/NEGRO/ALTA CAPACIDAD/H. P	13,400.00
51510300040180000422	COMPUTADORA/Metal/NEGRO/ALTA CAPACIDAD/H. P	13,400.00
51510300040180001216	COMPUTADORA/Metal/NEGRO/ALTA CAPACIDAD/H. P	13,400.00
51510300040180001219	COMPUTADORA/Metal/NEGRO/ALTA CAPACIDAD/H. P	13,400.00
51510300040180001229	COMPUTADORA/Metal/NEGRO/ALTA CAPACIDAD/H. P	13,400.00
51510300040180001230	COMPUTADORA/Metal/NEGRO/ALTA CAPACIDAD/H. P	13,400.00
51510300040180001231	COMPUTADORA/Metal/NEGRO/ALTA CAPACIDAD/H. P	13,400.00
51510300040180001241	COMPUTADORA/Metal/NEGRO/ALTA CAPACIDAD/H. P	13,400.00
51510300040180001249	COMPUTADORA/Metal/NEGRO/ALTA CAPACIDAD/H. P	13,400.00
51510300040180001250	COMPUTADORA/Metal/NEGRO/ALTA CAPACIDAD/H. P	13,400.00
51510300040180001261	COMPUTADORA/Metal/NEGRO/ALTA CAPACIDAD/H. P	13,400.00
51510300040180001265	COMPUTADORA/Metal/NEGRO/ALTA CAPACIDAD/H. P	13,400.00
51510300040180001268	COMPUTADORA/Metal/NEGRO/ALTA CAPACIDAD/H. P	13,400.00
51510300040180001270	COMPUTADORA/Metal/NEGRO/ALTA CAPACIDAD/H. P	13,400.00
51510300040180001288	COMPUTADORA/Metal/NEGRO/ALTA CAPACIDAD/H. P	13,400.00
51510300040180001289	COMPUTADORA/Metal/NEGRO/ALTA CAPACIDAD/H. P	13,400.00
51510300040180001796	COMPUTADORA/Metal/NEGRO/ALTA CAPACIDAD/H. P	13,400.00
51510300040610000944	IMPRESORA	13,248.34
51510300040610000143	LASER/Acrilico/Blanco/ALTA CAPACIDAD/H. P	13,248.34
51510300040610000148	LASER/Acrilico/Blanco/ALTA CAPACIDAD/H. P	13,248.34
51510300040610000273	LASER/Acrilico/Blanco/ALTA CAPACIDAD/H. P	13,248.34
51510300040610000278	LASER/Acrilico/Blanco/ALTA CAPACIDAD/H. P	13,248.34
51510300040610000630	LASER/Acrilico/Blanco/ALTA CAPACIDAD/H. P	13,248.34
51510300040610000694	LASER/Acrilico/Blanco/ALTA CAPACIDAD/H. P	13,248.34
51910300050860000032	DE DATOS/Acrilico/Gris/Portatil/Symbol/	13,068.60
51510300040270000030	DE ESCRITORIO/Acrilico/NEGRO/EQUIPADA/H. P	13,058.25
51510300040610000184	LASER BLANCO Y NEGRO/Acrilico/Beige/ALTA CAPACIDAD/H. P	12,972.28
51510300040610000300	LASER BLANCO Y NEGRO/Acrilico/Beige/ALTA CAPACIDAD/H. P	12,972.28
51510300040610000926	LASER BLANCO Y NEGRO/Acrilico/Beige/ALTA CAPACIDAD/H. P	12,972.28
51510300040610000933	IMPRESORA	12,972.28
51510300040730000412	LAP TOP	12,972.28
51510300040610000054	LASER BLANCO Y NEGRO/Acrilico/Beige/ALTA CAPACIDAD/H. P	12,968.11
51510300040610000091	LASER BLANCO Y NEGRO/Acrilico/Beige/ALTA CAPACIDAD/H. P	12,968.11
51510300040610000181	LASER BLANCO Y NEGRO/Acrilico/Beige/ALTA CAPACIDAD/H. P	12,968.11
51510300040610000200	LASER BLANCO Y NEGRO/Acrilico/Beige/ALTA CAPACIDAD/H. P	12,968.11
51510300040610000205	LASER BLANCO Y NEGRO/Acrilico/Beige/ALTA CAPACIDAD/H. P	12,968.11
51510300040610000259	LASER BLANCO Y NEGRO/Acrilico/Beige/ALTA CAPACIDAD/H. P	12,968.11
51510300040610000307	LASER BLANCO Y NEGRO/Acrilico/Beige/ALTA CAPACIDAD/H. P	12,968.11
51510300040610000344	LASER BLANCO Y NEGRO/Acrilico/Beige/ALTA CAPACIDAD/H. P	12,968.11
51910300051020000031	LED/Acrilico/NEGRO/DE 32"/SAMSUNG/	12,783.20
56510300281040000272	DE ESCRITORIO/Acrilico/GRIS ACERO/Cisco/Modelo:7911/	12,713.01
56510300281040000276	DE ESCRITORIO/Acrilico/GRIS ACERO/Cisco/Modelo:7911/	12,713.01
56510300281040000288	DE ESCRITORIO/Acrilico/GRIS ACERO/Cisco/Modelo:7911/	12,713.01
56510300281040000289	DE ESCRITORIO/Acrilico/GRIS ACERO/Cisco/Modelo:7911/	12,713.01
56510300281040000290	DE ESCRITORIO/Acrilico/GRIS ACERO/Cisco/Modelo:7911/	12,713.01
56510300281040000291	DE ESCRITORIO/Acrilico/GRIS ACERO/Cisco/Modelo:7911/	12,713.01
56510300281040000293	DE ESCRITORIO/Acrilico/GRIS ACERO/Cisco/Modelo:7911/	12,713.01
51510300040610000210	LASER BLANCO Y NEGRO/Acrilico/Beige/ALTA CAPACIDAD/H. P	12,669.00
51510300040250000045	Electrico (a)/Acrilico/NEGRO/Fijo (a)/TGSP800/	12,644.25
51510300040250000053	Electrico (a)/Acrilico/NEGRO/Fijo (a)/TGSP800/	12,644.25
51510300040250000056	Electrico (a)/Acrilico/NEGRO/Fijo (a)/TGSP800/	12,644.25
51510300040250000088	Electrico (a)/Acrilico/NEGRO/Fijo (a)/TGSP800/	12,644.25
51510300040250000095	Electrico (a)/Acrilico/NEGRO/Fijo (a)/TGSP800/	12,644.25
51210300021160000001	DE ESPERA/Madera/Tela/CHOCOLATE/Plazas/	12,600.35
51210300021160000002	Jardin/PLASTICO/CAFE/	12,600.35
51210300021160000003	Auxiliar/Madera/Tela/Azul/ /	12,600.35
51210300021180000001	Electrico (a)/Acrilico/ /Blanco/ /	12,600.35
51210300021180000002	LASER JET/Acrilico/ /Negro/ /	12,600.35
51210300021180000003	LED/PLASTICO/GRIS/NEGRO/	12,600.35
51210300021180000004	LED/PLASTICO/GRIS/NEGRO/	12,600.35
51210300021180000005	LED/PLASTICO/GRIS/NEGRO/	12,600.35
51210300021180000006	Piso/Metal/ /Aluminio/Rodajas/	12,600.35
51510300040610000783	ChorrodeTinta/Acrilico//Gris/Fijo(a)/EPSON/modFX-890/MATRIZD	12,600.35
51510300040610000784	LASER/Acrilico//Gris/ALTACAPACIDAD/H.P./Modelo:P3015DN/Serie	12,600.35
51510300040630000001	Multifuncional/Acrilico/NEGRO/ALTA CAPACIDAD/LEXMARK/	12,600.35

Código	Descripción del Bien Mueble	Valor en libros
51510300040630000002	Multifuncional/Acrilico/NEGRO/ALTA CAPACIDAD/LEXMARK/	12,600.35
51510300040630000003	Multifuncional/Acrilico/NEGRO/ALTA CAPACIDAD/LEXMARK/	12,600.35
51510300040630000004	Multifuncional/Acrilico/NEGRO/ALTA CAPACIDAD/LEXMARK/	12,600.35
51510300040630000005	PARA COMPUTO/Acrilico/NEGRO/H. PModelo:8600 PLUS 20N/	12,600.35
51510300040630000006	DIGITAL/Acrilico/Gris/Fijo (a)/LEXMARK/	12,600.35
51510300040630000007	A color/Acrilico/NEGRO/H. P	12,600.35
51510300040630000008	DIGITAL/Acrilico/Gris/Fijo (a)/LEXMARK/	12,600.35
51510300040630000009	DIGITAL/Acrilico/Gris/Fijo (a)/LEXMARK/	12,600.35
51510300040660000001	Celular/Acrilico/Blanco/IPAD DE 32 GB/	12,600.35
51510300040700000001	EQUIPO DE COMPUTO/DE SEÑAL/Acrilico/AZUL/Portatil/	12,600.35
51510300040700000002	EQUIPO DE COMPUTO/De Carga/Acrilico/AZUL/Portatil/	12,600.35
51510300040700000003	EQUIPO DE COMPUTO/De Carga/Acrilico/AZUL/Portatil/	12,600.35
51510300040730000100	PORTATIL/Metal/Cromado/ALTA CAPACIDAD/H. P	12,600.35
51510300040610000938	IMPRESORA	12,600.35
56710300302280000001	METRICO/Acrilico/NEGRO/Portatil/	12,600.35
56710300302630000001	Pedestal/Acrilico/Blanco/Fijo (a)/Welch allyn/	12,600.35
56940300350240000005	Impacto/PLASTICO/AMARILLO/AZUL/PANEL/	12,600.35
51510300040610000006	LASER/Acrilico/Beige/H. P	12,600.35
51510300040610000075	LASER/Acrilico/Beige/H. P	12,600.35
51510300040610000088	LASER/Acrilico/Beige/H. P	12,600.35
51510300040610000099	PARA LAP TOP/Acrilico/NEGRO/Portatil/H. P	12,600.35
51510300040610000103	PARA LAP TOP/Acrilico/NEGRO/Portatil/H. P	12,600.35
51510300040610000105	PARA LAP TOP/Acrilico/NEGRO/Portatil/H. P	12,600.35
51510300040610000114	PARA LAP TOP/Acrilico/NEGRO/Portatil/H. P.Mod. H470WBTserie	12,600.35
51510300040610000120	PARA LAP TOP/Acrilico/NEGRO/Portatil/H. P	12,600.35
51510300040610000122	PARA LAP TOP/Acrilico/NEGRO/Portatil/H. P	12,600.35
51510300040610000127	PARA LAP TOP/Acrilico/NEGRO/Portatil/H. P	12,600.35
51510300040610000136	PARA LAP TOP/Acrilico/NEGRO/Portatil/H. P	12,600.35
51510300040610000151	LASER/Acrilico/Beige/H. P	12,600.35
51510300040610000165	LASER/Acrilico/Beige/H. P	12,600.35
51510300040610000175	LASER/Acrilico/Beige/H. P	12,600.35
51510300040610000198	LASER/Acrilico/Beige/H. P	12,600.35
51510300040610000201	LASER/Acrilico/Beige/H. P	12,600.35
51510300040610000203	LASER/Acrilico/Beige/H. P	12,600.35
51510300040610000212	LASER/Acrilico/Beige/H. P	12,600.35
51510300040610000233	LASER/Acrilico/Beige/H. P	12,600.35
51510300040610000234	LASER/Acrilico/Beige/H. P	12,600.35
51510300040610000261	LASER/Acrilico/Beige/H. P	12,600.35
51510300040610000264	LASER/Acrilico/Beige/H. P	12,600.35
51510300040610000269	LASER/Acrilico/Beige/H. P	12,600.35
51510300040610000275	LASER/Acrilico/Beige/H. P	12,600.35
51510300040610000280	LASER/Acrilico/Beige/H. P	12,600.35
51510300040610000291	LASER/Acrilico/Beige/H. P	12,600.35
51510300040610000303	LASER/Acrilico/Beige/H. P	12,600.35
51510300040610000304	LASER/Acrilico/Beige/H. P	12,600.35
51510300040610000306	LASER/Acrilico/Beige/H. P	12,600.35
51510300040610000309	LASER/Acrilico/Beige/H. P	12,600.35
51510300040610000330	LASER/Acrilico/Beige/H. P	12,600.35
51510300040610000353	LASER/Acrilico/Beige/H. P	12,600.35
51510300040610000363	LASER/Acrilico/Beige/H. P	12,600.35
51510300040610000365	LASER/Acrilico/Beige/H. P	12,600.35
51510300040610000375	LASER/Acrilico/Beige/H. P	12,600.35
51510300040610000378	LASER/Acrilico/Beige/H. P	12,600.35
51510300040610000382	LASER/Acrilico/Beige/H. P	12,600.35
51510300040610000395	LASER/Acrilico/Beige/H. P	12,600.35
51510300040610000401	LASER/Acrilico/Beige/H. P	12,600.35
51510300040610000408	LASER/Acrilico/Beige/H. P	12,600.35
51510300040610000423	LASER/Acrilico/Beige/H. P	12,600.35
51510300040610000430	LASER/Acrilico/Beige/H. P	12,600.35
51510300040610000433	LASER/Acrilico/Beige/H. P	12,600.35
51510300040610000442	LASER/Acrilico/Beige/H. P	12,600.35
51510300040610000457	LASER/Acrilico/Beige/H. P	12,600.35
51510300040610000460	LASER/Acrilico/Beige/H. P	12,600.35
51510300040610000464	LASER/Acrilico/Beige/H. P	12,600.35
51510300040610000468	LASER/Acrilico/Beige/H. P	12,600.35
51510300040610000489	LASER/Acrilico/Beige/H. P	12,600.35
51510300040610000504	LASER/Acrilico/Beige/H. P	12,600.35
51510300040610000521	LASER/Acrilico/Beige/H. P	12,600.35
51510300040610000527	LASER/Acrilico/Beige/H. P	12,600.35
51510300040610000548	LASER/Acrilico/Beige/H. P	12,600.35
51510300040610000551	LASER/Acrilico/Beige/H. P	12,600.35
51510300040610000559	LASER/Acrilico/Beige/H. P	12,600.35
51510300040610000563	LASER/Acrilico/Beige/H. P	12,600.35

Código	Descripción del Bien Mueble	Valor en libros
51510300040610000572	LASER/Acrilico/Beige/H. P	12,600.35
51510300040610000592	LASER/Acrilico/Beige/H. P	12,600.35
51510300040610000598	LASER/Acrilico/Beige/H. P	12,600.35
51510300040610000604	LASER/Acrilico/Beige/H. P	12,600.35
51510300040610000608	LASER/Acrilico/Beige/H. P	12,600.35
51510300040610000646	LASER/Acrilico/Beige/H. P	12,600.35
51510300040610000654	LASER/Acrilico/Beige/H. P	12,600.35
51510300040610000655	LASER/Acrilico/Beige/H. P	12,600.35
51510300040610000669	LASER/Acrilico/Beige/H. P	12,600.35
51510300040610000674	LASER/Acrilico/Beige/H. P	12,600.35
51510300040610000684	LASER/Acrilico/Beige/H. P	12,600.35
51510300040610000688	LASER/Acrilico/Beige/H. P	12,600.35
51510300040610000697	LASER/Acrilico/Beige/H. P	12,600.35
51510300040610000711	LASER/Acrilico/Beige/H. P	12,600.35
51510300040610000715	LASER/Acrilico/Beige/H. P	12,600.35
51510300040610000723	LASER/Acrilico/Beige/H. P	12,600.35
51510300040610000744	LASER/Acrilico/Beige/H. P	12,600.35
51510300040610000754	LASER/Acrilico/Beige/H. P	12,600.35
51510300040610000780	LASER/Acrilico/Beige/H. P	12,600.35
51510300040610000781	MatrizdePunto/Acrilico//Gris/./LEXMARK/2480/S8A45745//	12,600.35
51510300040610000782	ChorrodeTinta/Acrilico//Gris/Fijo(a)/EPSON/modFX-890/MATRIZD	12,600.35
51510300040610000804	LASER/Acrilico/Beige/H. P	12,600.35
51510300040610000819	LASER/Acrilico/Beige/H. P	12,600.35
51510300040610000837	PARA LAP TOP/Acrilico/NEGRO/Portatil/H. P	12,600.35
51510300040610000843	LASER/Acrilico/Beige/H. P	12,600.35
51510300040610000848	PARA LAP TOP/Acrilico/NEGRO/Portatil/H. P	12,600.35
51510300040610000851	LASER/Acrilico/Beige/H. P	12,600.35
51510300040610000867	LASER/Acrilico/Beige/H. P	12,600.35
51510300040610000895	LASER/Acrilico/Beige/H. P	12,600.35
51510300040610000896	LASER/Acrilico/Beige/H. P	12,600.35
51510300040610000897	LASER/Acrilico/Beige/H. P	12,600.35
51510300040610000898	LASER/Acrilico/Beige/H. P	12,600.35
51510300040610000899	LASER/Acrilico/Beige/H. P	12,600.35
51510300040730000003	PORTATIL/Acrilico/NEGRO/SAMSUNG/	12,594.12
51510300040730000028	PORTATIL/Acrilico/NEGRO/SAMSUNG/	12,594.12
51510300040730000216	PORTATIL/Acrilico/NEGRO/ACER/	12,594.12
51510300040730000348	PORTATIL/Acrilico/NEGRO/ACER/	12,594.12
51510300040730000349	PORTATIL/Acrilico/NEGRO/ACER/	12,594.12
51510300040730000350	PORTATIL/Acrilico/NEGRO/ACER/	12,594.12
51510300040730000351	PORTATIL/Acrilico/NEGRO/ACER/	12,594.12
51510300040730000352	PORTATIL/Acrilico/NEGRO/ACER/	12,594.12
51510300040730000353	PORTATIL/Acrilico/NEGRO/ACER/	12,594.12
51510300040730000354	PORTATIL/Acrilico/NEGRO/ACER/	12,594.12
51910300050020000010	Detectordehumo/Auxiliar/Acrilico/ /Blanco/Fijo (a)/	12,500.00
56610300291460000001	DUPLICADOR	12,500.00
51510300040180000638	CPU/Acrilico/NEGRO/LANIX/	12,499.00
52110300060230000001	Electrico (a)/Metal/ /Negro/Fijo (a)/	12,499.00
51210300021490000017	/Aglomerado/ /Barniz/Entrepaños/	12,493.20
52110300060230000004	Electrico (a)/Acrilico/ /Negro/ /	12,493.20
51510300040250000006	Electrico (a)/Acrilico/NEGRO/Fijo (a)/TGSP800/	12,470.00
51510300040250000009	Electrico (a)/Acrilico/NEGRO/Fijo (a)/TGSP800/	12,470.00
51510300040250000012	Electrico (a)/Acrilico/NEGRO/Fijo (a)/TGSP800/	12,470.00
51510300040250000014	Electrico (a)/Acrilico/NEGRO/Fijo (a)/TGSP800/	12,470.00
51510300040250000026	Electrico (a)/Acrilico/NEGRO/Fijo (a)/TGSP800/	12,470.00
51510300040250000033	Electrico (a)/Acrilico/NEGRO/Fijo (a)/TGSP800/	12,470.00
51510300040250000097	Electrico (a)/Acrilico/NEGRO/Fijo (a)/TGSP800/	12,470.00
51510300040250000100	Electrico (a)/Acrilico/NEGRO/Fijo (a)/TGSP800/	12,470.00
51510300040250000107	Electrico(a)/Acrilico//NEGRO/Fijo(a)//TGSP800/2784511480039/	12,470.00
56210300250210000001	Auxiliar/Metal/Verde/Fijo (a)/	12,470.00
56210300250210000002	Industrial/Metal/Rojo/Fijo (a)/	12,470.00
56210300250210000004	Auxiliar/Metal/Verde/	12,470.00
56210300250210000005	Auxiliar/Metal/Verde/Fijo (a)/	12,470.00
56210300250210000007	Auxiliar/Metal/ /Naranja/Fijo (a)/	12,470.00
56210300250210000010	Industrial/Metal/Verde/ALTA CAPACIDAD/N° 12/	12,470.00
56210300250210000011	Manual/Metal/Rojo/Mod. Ñ11/	12,470.00
56210300250210000012	Auxiliar/Metal/ /Rojo/ /	12,470.00
51210300022010000002	Ejecutivo/Madera/Piel/Negro/Con coderas/	12,449.12
51110300010450000367	/Metal/ /Arena/Entrepaños/	12,435.20
51510300040730000413	LAP TOP	12,300.00
51110300010450000365	/Metal/ /Arena/Entrepaños/	12,287.18
51110300010450000386	/Metal/ /Gris/ /	12,227.10
51510300040610000044	PORTATIL/Acrilico/NEGRO/Portatil/H. P	12,180.00
51110300010450000409	/Metal/ /Azul/Gavetas/	12,147.52

Código	Descripción del Bien Mueble	Valor en libros
51510300040180000163	BASE METALICA/ACRILICO/NEGRO/H. P	12,141.75
51510300040180000667	BASE METALICA/ACRILICO/NEGRO/H. P	12,141.75
51510300040180000837	BASE METALICA/ACRILICO/NEGRO/H. P	12,141.75
51510300040180000883	BASE METALICA/ACRILICO/NEGRO/H. P	12,141.75
51510300040250000078	Electrico (a)/Acrilico/NEGRO/Fijo (a)/TGSP800/	12,122.00
56510300281040000284	DE ESCRITORIO/Acrilico/GRIS ACERO/Cisco/Modelo:7912/	12,109.05
56510300281040000285	DE ESCRITORIO/Acrilico/GRIS ACERO/Cisco/Modelo:7912/	12,109.05
51510300040270000115	CPU/Metal/NEGRO/ALTA CAPACIDAD/LENOVO/	12,035.00
51110300010450000270	/Metal/ /Beige/Puertas/	12,006.52
51110300010450000272	/Metal/ /Beige/Puertas/	12,006.52
51110300010450000273	/Metal/ /Beige/Puertas/	12,006.52
51110300010450000278	/Metal/ /Beige/Puertas/	12,006.52
51110300010450000282	/Metal/ /Beige/Puertas/	12,006.52
51110300010450000283	/Metal/ /Beige/Puertas/	12,006.52
51110300010450000284	/Metal/ /Beige/Puertas/	12,006.52
51110300010450000285	/Metal/ /Beige/Puertas/	12,006.52
51110300010450000286	/Metal/ /Beige/Puertas/	12,006.52
51110300010450000291	/Metal/ /Gris/Puertas/	12,006.52
51110300010450000294	/Metal/ /Beige/Puertas/	12,006.52
51110300010450000295	/Metal/ /Beige/Puertas/	12,006.52
51510300040880000326	COMPUTADORA/Metal/NEGRO/ALTA CAPACIDAD/H. P	11,924.99
51510300040270000023	DE ESCRITORIO/Acrilico/NEGRO/EQUIPADA/H. P	11,600.00
51510300040270000041	DE ESCRITORIO/Acrilico/NEGRO/EQUIPADA/H. P	11,600.00
51510300040270000049	DE ESCRITORIO/Acrilico/NEGRO/EQUIPADA/H. P	11,600.00
51510300040270000077	DE ESCRITORIO/Acrilico/NEGRO/EQUIPADA/H. P.HP 3420MXL2271WVV	11,600.00
51510300040270000103	DE ESCRITORIO/Acrilico/NEGRO/EQUIPADA/H. P	11,600.00
51510300041160000069	PARA LAP TOP/PLASTICO/NEGRO/Externo/LENOVO/	11,600.00
51510300041160000070	PARA LAP TOP/PLASTICO/NEGRO/Externo/LENOVO/	11,600.00
51510300041160000071	PARA LAP TOP/PLASTICO/NEGRO/Externo/LENOVO/	11,600.00
51510300041160000072	PARA LAP TOP/PLASTICO/NEGRO/Externo/LENOVO/	11,600.00
51510300041160000073	PARA LAP TOP/PLASTICO/NEGRO/Externo/LENOVO/	11,600.00
51510300041260000011	DE ESCRITORIO/Acrilico/Gris/Digital/H. P	11,600.00
51510300041270000024	De Torre/Metal/NEGRO/ALTA CAPACIDAD/H. P	11,600.00
51510300041340000016	PARA COMPUTO/Metal/GRIS OSCURO/DE 48 PTOSCisco/	11,600.00
51510300041340000030	DE 24 Puertos/METAL/RecubrimientoGris/ALTA CAPACIDAD/	11,600.00
51510300041340000060	DE 24 Puertos/METAL/RecubrimientoGris/ALTA CAPACIDAD/	11,600.00
51510300041340000074	DE 24 Puertos/METAL/RecubrimientoGris/ALTA CAPACIDAD/	11,600.00
51510300041340000126	COMPUTADORA/Metal/Gris/ALTA CAPACIDAD/Cisco/	11,600.00
51510300041340000145	DE 24 Puertos/METAL/RecubrimientoGris/ALTA CAPACIDAD/	11,600.00
51510300041340000155	DE 24 Puertos/METAL/RecubrimientoGris/ALTA CAPACIDAD/	11,600.00
51510300041340000160	DE PUERTOS DE TERMINAL/Metal/Gris/ALTA CAPACIDAD/Cisco/	11,600.00
51510300041340000167	DE PUERTOS DE TERMINAL/Metal/Gris/ALTA CAPACIDAD/Cisco/	11,600.00
51510300041340000235	DE 24 Puertos/METAL/RecubrimientoGris/ALTA CAPACIDAD/	11,600.00
51510300041340000242	COMPUTADORA/Metal/Gris/ALTA CAPACIDAD/Cisco/	11,600.00
51510300040610000110	PORTATIL/Acrilico/NEGRO/Portatil/H. P	11,599.99
51510300040610000113	PORTATIL/Acrilico/NEGRO/Portatil/H. P	11,599.99
51510300040180000158	CPU/Acrilico/NEGRO/LANIX/	11,513.37
51510300040180000302	De Torre/BASE METALICA/ACRILICO/NEGRO/	11,513.37
51510300040180001936	De Torre/BASE METALICA/ACRILICO/NEGRO/	11,513.37
51510300040310000002	COMPUTADORA WORKSTATION	11,513.37
51510300040250000094	Electrico (a)/Acrilico/NEGRO/Fijo (a)/TGSP800/	11,511.84
52110300060090000042	CAÑON PROYECTOR	11,511.84
52110300060090000028	CAÑON PROYECTOR	11,511.84
52110300060090000041	CAÑON PROYECTOR	11,511.84
52110300060090000040	CAÑON PROYECTOR	11,511.84
52110300060090000039	CAÑON PROYECTOR	11,511.84
52110300060090000038	CAÑON PROYECTOR	11,511.84
52110300060090000037	CAÑON PROYECTOR	11,511.84
52110300060090000036	CAÑON PROYECTOR	11,511.84
52110300060090000035	CAÑON PROYECTOR	11,511.84
52110300060090000034	CAÑON PROYECTOR	11,511.84
52110300060090000033	CAÑON PROYECTOR	11,511.84
52110300060090000032	CAÑON PROYECTOR	11,511.84
52110300060090000031	CAÑON PROYECTOR	11,511.84
52110300060090000030	CAÑON PROYECTOR	11,511.84
52110300060090000029	CAÑON PROYECTOR	11,511.84
51210300020380000130	Auxiliar/Metal/Formaica/Gris/ /	11,400.02
51210300020380000171	Auxiliar/Metal/Formaica/Cafe/ /	11,400.02
51510300040270000032	DE ESCRITORIO/Acrilico/NEGRO/EQUIPADA/H. P	11,372.00
51510300040610000040	LASER/Acrilico/Blanco/ALTA CAPACIDAD/H. P	11,368.00
51510300040610000084	LASER/Acrilico/Blanco/ALTA CAPACIDAD/H. P	11,368.00
51510300040610000192	LASER/Acrilico/Blanco/ALTA CAPACIDAD/H. P	11,368.00
51510300040610000193	LASER/Acrilico/Blanco/ALTA CAPACIDAD/H. P	11,368.00

Código	Descripción del Bien Mueble	Valor en libros
51510300040610000237	LASER/Acrilico/Blanco/ALTA CAPACIDAD/H. P	11,368.00
51510300040610000252	LASER/Acrilico/Blanco/ALTA CAPACIDAD/H. P	11,368.00
51510300040610000254	LASER/Acrilico/Blanco/ALTA CAPACIDAD/H. P	11,368.00
51510300040610000310	LASER/Acrilico/Blanco/ALTA CAPACIDAD/H. P	11,368.00
51510300040610000367	LASER/Acrilico/Blanco/ALTA CAPACIDAD/H. P	11,368.00
51510300040610000436	LASER/Acrilico/Blanco/ALTA CAPACIDAD/H. P	11,368.00
51510300040610000437	LASER/Acrilico/Blanco/ALTA CAPACIDAD/H. P	11,368.00
51510300040610000438	LASER/Acrilico/Blanco/ALTA CAPACIDAD/H. P	11,368.00
51510300040610000439	LASER/Acrilico/Blanco/ALTA CAPACIDAD/H. P	11,368.00
51510300040610000473	LASER/Acrilico/Blanco/ALTA CAPACIDAD/H. P	11,368.00
51510300040610000484	LASER/Acrilico/Blanco/ALTA CAPACIDAD/H. P	11,368.00
51510300040610000491	LASER/Acrilico/Blanco/ALTA CAPACIDAD/H. P	11,368.00
51510300040610000507	LASER/Acrilico/Blanco/ALTA CAPACIDAD/H. P	11,368.00
51510300040610000508	LASER/Acrilico/Blanco/ALTA CAPACIDAD/H. P	11,368.00
51510300040610000517	LASER/Acrilico/Blanco/ALTA CAPACIDAD/H. P	11,368.00
51510300040610000518	LASER/Acrilico/Blanco/ALTA CAPACIDAD/H. P	11,368.00
51510300040610000519	LASER/Acrilico/Blanco/ALTA CAPACIDAD/H. P	11,368.00
51510300040610000539	LASER/Acrilico/Blanco/ALTA CAPACIDAD/H. P	11,368.00
51510300040610000540	LASER/Acrilico/Blanco/ALTA CAPACIDAD/H. P	11,368.00
51510300040610000541	LASER/Acrilico/Blanco/ALTA CAPACIDAD/H. P	11,368.00
51510300040610000555	LASER/Acrilico/Blanco/ALTA CAPACIDAD/H. P	11,368.00
51510300040610000556	LASER/Acrilico/Blanco/ALTA CAPACIDAD/H. P	11,368.00
51510300040610000557	LASER/Acrilico/Blanco/ALTA CAPACIDAD/H. P	11,368.00
51510300040610000558	LASER/Acrilico/Blanco/ALTA CAPACIDAD/H. P	11,368.00
51510300040610000641	LASER/Acrilico/Blanco/ALTA CAPACIDAD/H. P	11,368.00
51510300040610000643	LASER/Acrilico/Blanco/ALTA CAPACIDAD/H. P	11,368.00
51510300040610000738	LASER/Acrilico/Blanco/ALTA CAPACIDAD/H. P	11,368.00
51510300040610000739	LASER/Acrilico/Blanco/ALTA CAPACIDAD/H. P	11,368.00
51510300040610000740	LASER/Acrilico/Blanco/ALTA CAPACIDAD/H. P	11,368.00
51510300040610000758	LASER/Acrilico/Blanco/ALTA CAPACIDAD/H. P	11,368.00
51510300040610000759	LASER/Acrilico/Blanco/ALTA CAPACIDAD/H. P	11,368.00
51510300040610000763	LASER/Acrilico/Blanco/ALTA CAPACIDAD/H. P	11,368.00
51510300040610000764	LASER/Acrilico/Blanco/ALTA CAPACIDAD/H. P	11,368.00
51510300040610000772	LASER/Acrilico/Blanco/ALTA CAPACIDAD/H. P	11,368.00
51510300040610000773	LASER/Acrilico/Blanco/ALTA CAPACIDAD/H. P	11,368.00
51510300040610000791	LASER/Acrilico/Blanco/ALTA CAPACIDAD/H. P	11,368.00
51510300040610000792	LASER/Acrilico/Blanco/ALTA CAPACIDAD/H. P	11,368.00
51510300040610000800	LASER/Acrilico/Blanco/ALTA CAPACIDAD/H. P	11,368.00
51510300040610000801	LASER/Acrilico/Blanco/ALTA CAPACIDAD/H. P	11,368.00
51510300040610000802	LASER/Acrilico/Blanco/ALTA CAPACIDAD/H. P	11,368.00
51510300041340000021	PARA COMPUTO/Metal/NEGRO/DE 24 PTOSCisco/	11,275.93
51510300041340000177	PARA COMPUTO/Metal/NEGRO/DE 24 PTOSCisco/	11,275.93
51510300041340000178	PARA COMPUTO/Metal/NEGRO/DE 24 PTOSCisco/	11,275.93
51510300041340000179	PARA COMPUTO/Metal/NEGRO/DE 24 PTOSCisco/	11,275.93
51510300041340000180	PARA COMPUTO/Metal/NEGRO/DE 24 PTOSCisco/	11,275.93
51510300041340000181	PARA COMPUTO/Metal/NEGRO/DE 24 PTOSCisco/	11,275.93
51510300041340000182	PARA COMPUTO/Metal/NEGRO/DE 24 PTOSCisco/	11,275.93
51510300041340000183	PARA COMPUTO/Metal/NEGRO/DE 24 PTOSCisco/	11,275.93
51510300041340000184	PARA COMPUTO/Metal/NEGRO/DE 24 PTOSCisco/	11,275.93
51510300041340000185	PARA COMPUTO/Metal/Gris/DE 24 PTOSCisco/	11,275.93
51510300041340000186	PARA COMPUTO/Metal/Verde/DE 24 PTOSCisco/	11,275.93
51510300041340000187	PARA COMPUTO/Metal/Verde/DE 48 PTOSCisco/	11,275.93
51510300041340000188	PARA COMPUTO/Metal/Verde/DE 48 PTOSCisco/	11,275.93
51510300041340000246	PARA COMPUTO/Metal/Metalico/Puertos/Cisco/	11,275.93
51510300041340000247	PARA COMPUTO/Metal/Metalico/Puertos/Cisco/	11,275.93
51510300041340000248	PARA COMPUTO/Metal/Metalico/Puertos/Cisco/	11,275.93
51510300041340000249	PARA COMPUTO/Metal/Metalico/Puertos/Cisco/	11,275.93
51510300041340000250	PARA COMPUTO/Metal/Metalico/Puertos/Cisco/	11,275.93
51510300041340000251	PARA COMPUTO/Metal/Metalico/Puertos/Cisco/	11,275.93
51910300051400000007	Electrico (a)/Acrilico/Blanco/ALTA CAPACIDAD/CANNON/	11,252.00
51910300051400000045	Uso Rudo/PLASTICO/Gris/Cable/CANNON/	11,252.00
51910300051400000046	Electrico (a)/Acrilico/Blanco/ALTA CAPACIDAD/CANNON/	11,252.00
51910300051400000109	Uso Rudo/PLASTICO/Gris/Cable/CANNON/	11,252.00
51910300051400000118	Uso Rudo/PLASTICO/Gris/Cable/CANNON/	11,252.00
51910300051400000119	Uso Rudo/PLASTICO/Gris/Cable/CANNON/	11,252.00
51910300051400000129	Electrico (a)/Acrilico/Blanco/ALTA CAPACIDAD/CANNON/	11,252.00
51910300051400000130	Electrico (a)/Acrilico/Blanco/ALTA CAPACIDAD/CANNON/	11,252.00
51910300051400000205	Electrico (a)/Acrilico/Blanco/ALTA CAPACIDAD/CANNON/	11,252.00
51910300051400000243	Electrico (a)/Acrilico/Blanco/ALTA CAPACIDAD/CANNON/	11,252.00
51910300051400000246	Electrico (a)/Acrilico/Blanco/ALTA CAPACIDAD/CANNON/	11,252.00
51110300010450000408	/Metal/ /Beige/Puertas/	11,239.32
51510300040250000001	Electrico (a)/Acrilico/NEGRO/Fijo (a)/TGSP800/	11,228.80
51510300040250000055	Electrico (a)/Acrilico/NEGRO/Fijo (a)/TGSP800/	11,228.80

Código	Descripción del Bien Mueble	Valor en libros
51510300040250000071	Electrico (a)/Acrilico/NEGRO/Fijo (a)/TGSP800/	11,228.80
51510300040250000098	Electrico (a)/Acrilico/NEGRO/Fijo (a)/TGSP800/	11,228.80
51510300041270000080	SERVIDOR	11,219.00
51210300021390000745	TABLON/Tubular/Plastico/Blanco/Portatil/	11,210.20
51210300021390000384	TABLON/Tubular/Plastico/Blanco/Portatil/	11,204.48
51210300021490000011	/Aglomerado/ /Barniz/Entrepaños/	11,182.60
51210300021490000016	/Aglomerado/ /Cafe/Entrepaños/	11,175.82
51510300040610000005	LASEER/Acrilico/Blanco/Digital/	11,020.00
51510300040610000016	DE ESCRITORIO/Acrilico/Beige/Fijo (a)/KYOCERA/	11,020.00
51510300040610000021	DE ESCRITORIO/Acrilico/Beige/Fijo (a)/KYOCERA/	11,020.00
51510300040610000032	DE ESCRITORIO/Acrilico/Beige/Fijo (a)/KYOCERA/	11,020.00
51510300040610000033	DE ESCRITORIO/Acrilico/Beige/Fijo (a)/KYOCERA/	11,020.00
51510300040610000050	DE ESCRITORIO/Acrilico/Beige/Fijo (a)/KYOCERA/	11,020.00
51510300040610000057	DE ESCRITORIO/Acrilico/Beige/Fijo (a)/KYOCERA/	11,020.00
51510300040610000076	DE ESCRITORIO/Acrilico/Beige/Fijo (a)/KYOCERA/	11,020.00
51510300040610000090	DE ESCRITORIO/Acrilico/Beige/Fijo (a)/KYOCERA/	11,020.00
51510300040610000144	DE ESCRITORIO/Acrilico/Beige/Fijo (a)/KYOCERA/	11,020.00
51510300040610000157	DE ESCRITORIO/Acrilico/Beige/Fijo (a)/KYOCERA/	11,020.00
51510300040610000187	LASER/Acrilico/Gris/ALTA CAPACIDAD/H. P	11,020.00
51510300040610000188	LASER/Acrilico/Gris/ALTA CAPACIDAD/H. P	11,020.00
51510300040610000223	DE ESCRITORIO/Acrilico/Beige/Fijo (a)/KYOCERA/	11,020.00
51510300040610000224	DE ESCRITORIO/Acrilico/Beige/Fijo (a)/KYOCERA/	11,020.00
51510300040610000274	DE ESCRITORIO/Acrilico/Beige/Fijo (a)/KYOCERA/	11,020.00
51510300040610000329	LASER/Acrilico/Gris/ALTA CAPACIDAD/H. P	11,020.00
51510300040610000522	LASER/Acrilico/Blanco/ALTA CAPACIDAD/H. P	11,020.00
51510300040610000633	Chorro de Tinta/Acrilico/Gris/Fijo (a)/EPSON/	11,020.00
51510300040610000651	DE ESCRITORIO/Acrilico/Beige/Fijo (a)/KYOCERA/	11,020.00
51510300040610000736	LASER/Acrilico/Gris/ALTA CAPACIDAD/H. P	11,020.00
51510300040610000834	LASER BLANCO Y NEGRO/Acrilico/GRIS ACERO/ALTA CAPACIDAD/Shar	11,020.00
51510300040610000840	DE ESCRITORIO/Acrilico/Beige/Fijo (a)/KYOCERA/	11,020.00
51510300040610000842	LASEER/Acrilico/Blanco/Digital/	11,020.00
51510300040610000844	DE ESCRITORIO/Acrilico/Beige/Fijo (a)/KYOCERA/	11,020.00
51510300040610000845	CODIGO DE BARRAS/Acrilico/Gris/Fijo (a)/TOSHIBA/	11,020.00
51510300040610000846	CODIGO DE BARRAS/Acrilico/Gris/Fijo (a)/TOSHIBA/	11,020.00
51510300040610000872	LASEER/Acrilico/Blanco/Digital/	11,020.00
51510300040610000901	DE ESCRITORIO/Acrilico/Beige/Fijo (a)/KYOCERA/	11,020.00
51510300040610000908	DE ESCRITORIO/Acrilico/Beige/Fijo (a)/KYOCERA/	11,020.00
51510300040610000913	DE ESCRITORIO/Acrilico/Beige/Fijo (a)/KYOCERA/	11,020.00
51510300040610000916	LASER/Acrilico/Gris/ALTA CAPACIDAD/H. P	11,020.00
51510300040610000923	DE ESCRITORIO/Acrilico/Beige/Fijo (a)/KYOCERA/	11,020.00
51510300040610000924	DE ESCRITORIO/Acrilico/Beige/Fijo (a)/KYOCERA/	11,020.00
51510300040610000932	/Acrilico/ /Beige/ /	11,020.00
51510300040610000934	IMPRESORA	11,020.00
51510300040610000942	IMPRESORA	11,020.00
51110300010450000366	/Metal/ /Gris/Puertas/	11,000.00
56410300270010000002	Auxiliar/Plastico/ /Blanco/Digital/	10,962.00
56510300281040000219	DE ESCRITORIO/Acrilico/GRIS ACERO/Cisco/Modelo:7942/	10,959.49
56510300281040000220	DE ESCRITORIO/Acrilico/GRIS ACERO/Cisco/Modelo:7965/	10,959.49
51110300010470000019	Manual/Metal/BeigeOFFI-TRIM 1512/	10,834.40
51110300010470000024	Acrilico/Beige/GBC/CL-100/	10,834.40
51210300021090000001	Industrial/METAL/Gris/	10,834.40
51210300021100000001	CON RUEDAS/PLASTICO/AZUL/ALTA CAPACIDAD/	10,834.40
51210300021100000002	CON RUEDAS/PLASTICO/AZUL/ALTA CAPACIDAD/	10,834.40
51910300050760000001	Electrico (a)/Metal/NEGRO/Koblenz/	10,834.40
51910300050760000002	Electrico (a)/BASE METALICA/Gris/	10,834.40
51910300050760000003	TOSTADOR/Metal/Plata/Black &Decker/	10,834.40
51910300050770000001	BASE METALICA/Gris/GENERAL ELECTRIC/JESS116055/	10,834.40
51910300050770000002	Electrico (a)/Metal/Gris/Whirlpool/	10,834.40
51910300050770000003	Electrico (a)/Metal/Blanco/PANASONIC/	10,834.40
51910300050770000004	Electrico (a)/Metal/ /Blanco/Cuadrado (a)/	10,834.40
51910300050770000005	Electrico (a)/Metal/GRIS/PLATA/	10,834.40
51910300050770000006	Electrico (a)/Metal/ /Blanco/ /	10,834.40
51910300050770000007	Electrico (a)/Metal/Blanco/Fijo (a)/PANASONIC/	10,834.40
51910300050770000009	Electrico (a)/Metal/ /Blanco/Cuadrado (a)/	10,834.40
51910300050770000010	Electrico (a)/Metal/ /Blanco/Cuadrado (a)/	10,834.40
51910300050770000011	BASE METALICA/Gris/GENERAL ELECTRIC/JESS116055/	10,834.40
51910300050770000013	Electrico (a)/Metal/GRIS/PLATA/	10,834.40
51910300050770000014	Electrico (a)/Metal/Aluminio/Digital/LG/	10,834.40
51910300050770000015	Electrico (a)/Metal/GRIS/PLATA/	10,834.40
51910300050770000016	Electrico (a)/Metal/Blanco/Digital/LG/	10,834.40
51910300050770000017	Uso Rudo/Metal/Plata/ALTA CAPACIDAD/	10,834.40
51910300050770000018	Electrico (a)/Acero Inoxidable/Plata/ALTA CAPACIDAD/	10,834.40
51910300050770000021	DIGITAL/Metal/Blanco/Fijo (a)/PANASONIC/	10,834.40

Código	Descripción del Bien Mueble	Valor en libros
51910300050770000023	Electrico (a)/Metal/ /Blanco/Digital/	10,834.40
51910304050770000001	Electrico (a)/Metal/ /Blanco/ /	10,834.40
56510300281070000001	PARA COMPUTO/Acrilico/ACRILICO/Gris/	10,834.40
56610300292020000001	MOTOR A GASOLINA/Metal/NEGRO/Con Ruedas/	10,834.40
51510300040280000003	ALL ONE/Metal/Gris/H. P	10,774.00
51110300010050001718	/Metal/ /Beige/Cajones/	10,719.84
51110300010050001719	/Metal/ /Beige/Cajones/	10,719.84
51110300010050001720	/Metal/ /Beige/Cajones/	10,719.84
51110300010050001721	/Metal/ /Beige/Cajones/	10,719.84
51110300010050001722	/Metal/ /Beige/Cajones/	10,719.84
51110300010050001723	/Metal/ /Beige/Cajones/	10,719.84
51110300010050001724	/Metal/ /Beige/Cajones/	10,719.84
51110300010050001757	/Metal/ /Gris/Cajones/	10,719.84
51110300010050001758	/Metal/ /Beige/Cajones/	10,719.84
51110300010050001759	/Metal/ /Beige/Cajones/	10,719.84
51110300010050001760	/Metal/ /Gris/Cajones/	10,719.84
51110300010050001761	/Metal/ /Gris/Cajones/	10,719.84
51110300010050001762	/Metal/ /Gris/Cajones/	10,719.84
56610300290810000036	Computadora/Acrilico/ /Beige/ /	10,646.93
51510300040180000014	CPU/Acrilico/NEGRO/LANIX/	10,638.36
51510300040180000073	CPU/Acrilico/NEGRO/LANIX/	10,638.36
51510300040180000078	CPU/Acrilico/NEGRO/LANIX/	10,638.36
51510300040180000079	CPU/Acrilico/NEGRO/LANIX/	10,638.36
51510300040180000083	CPU/Acrilico/NEGRO/LANIX/	10,638.36
51510300040180000086	CPU/Acrilico/NEGRO/LANIX/	10,638.36
51510300040180000087	CPU/Acrilico/NEGRO/LANIX/	10,638.36
51510300040180000091	CPU/Acrilico/NEGRO/LANIX/	10,638.36
51510300040180000214	CPU/Acrilico/NEGRO/LANIX/	10,638.36
51510300040180000259	CPU/Acrilico/NEGRO/LANIX/	10,638.36
51510300040180000270	CPU/Acrilico/NEGRO/LANIX/	10,638.36
51510300040180000273	CPU/Acrilico/NEGRO/LANIX/	10,638.36
51510300040180000279	CPU/Acrilico/NEGRO/LANIX/	10,638.36
51510300040180000297	CPU/Acrilico/NEGRO/LANIX/	10,638.36
51510300040180000299	CPU/Acrilico/NEGRO/LANIX/	10,638.36
51510300040180000301	CPU/Acrilico/NEGRO/LANIX/	10,638.36
51510300040180000312	CPU/Acrilico/NEGRO/LANIX/	10,638.36
51510300040180000322	CPU/Acrilico/NEGRO/LANIX/	10,638.36
51510300040180000324	CPU/Acrilico/NEGRO/LANIX/	10,638.36
51510300040180000327	CPU/Acrilico/NEGRO/LANIX/	10,638.36
51510300040180000426	CPU/Acrilico/NEGRO/LANIX/	10,638.36
51510300040180000497	CPU/Acrilico/NEGRO/LANIX/	10,638.36
51510300040180000503	CPU/Acrilico/NEGRO/LANIX/	10,638.36
51510300040180000505	CPU/Acrilico/NEGRO/LANIX/	10,638.36
51510300040180000513	CPU/Acrilico/NEGRO/LANIX/	10,638.36
51510300040180000518	CPU/Acrilico/NEGRO/LANIX/	10,638.36
51510300040180000520	CPU/Acrilico/NEGRO/LANIX/	10,638.36
51510300040180000540	CPU/Acrilico/NEGRO/LANIX/	10,638.36
51510300040180000917	CPU/Acrilico/NEGRO/LANIX/	10,638.36
51510300040180001095	CPU/Acrilico/NEGRO/LANIX/	10,638.36
51510300040180001110	CPU/Acrilico/NEGRO/LANIX/	10,638.36
51510300040180001120	CPU/Acrilico/NEGRO/LANIX/	10,638.36
51510300040180001121	CPU/Acrilico/NEGRO/LANIX/	10,638.36
51510300040180001127	CPU/Acrilico/NEGRO/LANIX/	10,638.36
51510300040180001128	CPU/Acrilico/NEGRO/LANIX/	10,638.36
51510300040180001129	CPU/Acrilico/NEGRO/LANIX/	10,638.36
51510300040180001137	CPU/Acrilico/NEGRO/LANIX/	10,638.36
51510300040180001145	CPU/Acrilico/NEGRO/LANIX/	10,638.36
51510300040180001154	CPU/Acrilico/NEGRO/LANIX/	10,638.36
51510300040180001156	CPU/Acrilico/NEGRO/LANIX/	10,638.36
51510300040180001160	CPU/Acrilico/NEGRO/LANIX/	10,638.36
51510300040180001167	CPU/Acrilico/NEGRO/LANIX/	10,638.36
51510300040180001173	CPU/Acrilico/NEGRO/LANIX/	10,638.36
51510300040180001799	CPU/Acrilico/NEGRO/LANIX/	10,638.36
51510300040850000020	MONITOR/Acrilico/NEGRO/LANIX/	10,638.36
51510300040850000132	MONITOR/Acrilico/NEGRO/LANIX/	10,638.36
51510300040850000133	MONITOR/Acrilico/NEGRO/LANIX/	10,638.36
51510300040850000137	MONITOR/Acrilico/NEGRO/LANIX/	10,638.36
51510300040850000160	MONITOR/Acrilico/NEGRO/LANIX/	10,638.36
51510300040850000168	MONITOR/Acrilico/NEGRO/LANIX/	10,638.36
51510300040850000201	MONITOR/Acrilico/NEGRO/LANIX/	10,638.36
51510300040850000337	MONITOR/Acrilico/NEGRO/LANIX/	10,638.36
51510300040850000425	MONITOR/Acrilico/NEGRO/LANIX/	10,638.36
51510300040850000426	MONITOR/Acrilico/NEGRO/LANIX/	10,638.36

Código	Descripción del Bien Mueble	Valor en libros
51510300040850000446	MONITOR/Acrilico/NEGRO/LANIX/	10,638.36
51510300040850000447	MONITOR/Acrilico/NEGRO/LANIX/	10,638.36
51510300040850000448	MONITOR/Acrilico/NEGRO/LANIX/	10,638.36
51510300040850000453	MONITOR/Acrilico/NEGRO/LANIX/	10,638.36
51510300040850000460	MONITOR/Acrilico/NEGRO/LANIX/	10,638.36
51510300040850000461	MONITOR/Acrilico/NEGRO/LANIX/	10,638.36
51510300040850000465	MONITOR/Acrilico/NEGRO/LANIX/	10,638.36
51510300040850000466	MONITOR/Acrilico/NEGRO/LANIX/	10,638.36
51510300040850000467	MONITOR/Acrilico/NEGRO/LANIX/	10,638.36
51510300040850000470	MONITOR/Acrilico/NEGRO/LANIX/	10,638.36
51510300040850000471	MONITOR/Acrilico/NEGRO/LANIX/	10,638.36
51510300040850000472	MONITOR/Acrilico/NEGRO/LANIX/	10,638.36
51510300040850000481	MONITOR/Acrilico/NEGRO/LANIX/	10,638.36
51510300040850000482	MONITOR/Acrilico/NEGRO/LANIX/	10,638.36
51510300040850000483	MONITOR/Acrilico/NEGRO/LANIX/	10,638.36
51510300040850000484	MONITOR/Acrilico/NEGRO/LANIX/	10,638.36
51510300040850000499	MONITOR/Acrilico/NEGRO/LANIX/	10,638.36
51510300040850000505	MONITOR/Acrilico/NEGRO/LANIX/	10,638.36
51510300040850000525	MONITOR/Acrilico/NEGRO/LANIX/	10,638.36
51510300040850000526	MONITOR/Acrilico/NEGRO/LANIX/	10,638.36
51510300040850000543	MONITOR/Acrilico/NEGRO/LANIX/	10,638.36
51510300040850000546	MONITOR/Acrilico/NEGRO/LANIX/	10,638.36
51510300040850000550	MONITOR/Acrilico/NEGRO/LANIX/	10,638.36
51510300040850000551	MONITOR/Acrilico/NEGRO/LANIX/	10,638.36
51510300040850000578	MONITOR/Acrilico/NEGRO/LANIX/	10,638.36
51510300040850000579	MONITOR/Acrilico/NEGRO/LANIX/	10,638.36
51510300040850000580	MONITOR/Acrilico/NEGRO/LANIX/	10,638.36
51510300040850000581	MONITOR/Acrilico/NEGRO/LANIX/	10,638.36
51510300040850000603	MONITOR/Acrilico/NEGRO/LANIX/	10,638.36
51510300040850000604	MONITOR/Acrilico/NEGRO/LANIX/	10,638.36
51510300040850000605	MONITOR/Acrilico/NEGRO/LANIX/	10,638.36
51510300040850000606	MONITOR/Acrilico/NEGRO/LANIX/	10,638.36
51510300040850000607	MONITOR/Acrilico/NEGRO/LANIX/	10,638.36
51510300040850000610	MONITOR/Acrilico/NEGRO/LANIX/	10,638.36
51510300040850000649	MONITOR/Acrilico/NEGRO/LANIX/	10,638.36
51510300040850000652	MONITOR/Acrilico/NEGRO/LANIX/	10,638.36
51510300040850000653	MONITOR/Acrilico/NEGRO/LANIX/	10,638.36
51510300040850000662	MONITOR/Acrilico/NEGRO/LANIX/	10,638.36
51510300040850000663	MONITOR/Acrilico/NEGRO/LANIX/	10,638.36
51510300040850000687	MONITOR/Acrilico/NEGRO/LANIX/	10,638.36
51510300040850000694	MONITOR/Acrilico/NEGRO/LANIX/	10,638.36
51510300040850000695	MONITOR/Acrilico/NEGRO/LANIX/	10,638.36
51510300040850000711	MONITOR/Acrilico/NEGRO/LANIX/	10,638.36
51510300040850000721	MONITOR/Acrilico/NEGRO/LANIX/	10,638.36
51510300040850000724	MONITOR/Acrilico/NEGRO/LANIX/	10,638.36
51510300040850000725	MONITOR/Acrilico/NEGRO/LANIX/	10,638.36
51510300040850000732	MONITOR/Acrilico/NEGRO/LANIX/	10,638.36
51510300040850000733	MONITOR/Acrilico/NEGRO/LANIX/	10,638.36
51510300040850000734	MONITOR/Acrilico/NEGRO/LANIX/	10,638.36
51510300040850000738	MONITOR/Acrilico/NEGRO/LANIX/	10,638.36
51510300040850000753	MONITOR/Acrilico/NEGRO/LANIX/	10,638.36
51510300040850000754	MONITOR/Acrilico/NEGRO/LANIX/	10,638.36
51510300040850000755	MONITOR/Acrilico/NEGRO/LANIX/	10,638.36
51510300040850000756	MONITOR/Acrilico/NEGRO/LANIX/	10,638.36
51510300040850000776	MONITOR/Acrilico/NEGRO/LANIX/	10,638.36
51510300040850000777	MONITOR/Acrilico/NEGRO/LANIX/	10,638.36
51510300040850000778	MONITOR/Acrilico/NEGRO/LANIX/	10,638.36
51510300040850000779	MONITOR/Acrilico/NEGRO/LANIX/	10,638.36
51510300040850000781	MONITOR/Acrilico/NEGRO/LANIX/	10,638.36
51510300040850000782	MONITOR/Acrilico/NEGRO/LANIX/	10,638.36
51510300040850000785	MONITOR/Acrilico/NEGRO/LANIX/	10,638.36
51510300040850000786	MONITOR/Acrilico/NEGRO/LANIX/	10,638.36
51510300040850000787	MONITOR/Acrilico/NEGRO/LANIX/	10,638.36
51510300040850000788	MONITOR/Acrilico/NEGRO/LANIX/	10,638.36
51510300040850000789	MONITOR/Acrilico/NEGRO/LANIX/	10,638.36
51510300040850000796	MONITOR/Acrilico/NEGRO/LANIX/	10,638.36
51510300040850000802	MONITOR/Acrilico/NEGRO/LANIX/	10,638.36
51510300040850001103	MONITOR/Acrilico/NEGRO/LANIX/	10,638.36
51510300040850001107	MONITOR/Acrilico/NEGRO/LANIX/	10,638.36
51510300040850001108	MONITOR/Acrilico/NEGRO/LANIX/	10,638.36
51510300040850001111	MONITOR/Acrilico/NEGRO/LANIX/	10,638.36
51510304040850000006	MONITOR/Acrilico/NEGRO/LANIX/	10,638.36
51510304040850000009	MONITOR/Acrilico/NEGRO/LANIX/	10,638.36

Código	Descripción del Bien Mueble	Valor en libros
51510300040180002012	C.P.U.	10,638.36
51510300040610000019	DE FUNCIONES/Acrilico/ACRILICO/Beige/ALTA CAPACIDAD/	10,598.92
51510300040610000042	LASEER/Acrilico/Beige/Fijo (a)/SAMSUNG/	10,598.92
51510300040610000051	DE FUNCIONES/Acrilico/ACRILICO/Beige/ALTA CAPACIDAD/	10,598.92
51510300040610000728	DE FUNCIONES/Acrilico/ACRILICO/Beige/ALTA CAPACIDAD/	10,598.92
51510300040610000876	LASEER/Acrilico/Beige/Fijo (a)/SAMSUNG/	10,598.92
51910300050770000008	DE FUNCIONES/Lamina/Laminado/NEGRO/	10,598.92
51910300050770000012	Electrico (a)/Lamina/NEGRO/GENERAL ELECTRIC/	10,598.92
51910300050770000019	Industrial/Acero Inoxidable/Plata/	10,598.92
51910300050770000020	Electrico (a)/METAL/Gris/LG/	10,598.92
51910300050770000022	Industrial/Metal/Gris/ALTA CAPACIDAD/AMANA ALDIOT/	10,598.92
51910300050770000024	Electrico (a)/Metal/Gris/Whirlpool/	10,598.92
51910300050770000025	Electrico (a)/Acero Inoxidable/Gris/GENERAL ELECTRIC/	10,598.92
51910300050770000026	Digital/Lamina/Negro/Fijo (a)/LG/	10,598.92
51510300040880000018	COMPUTADORA/Acrilico/NEGRO/LENOVO/	10,505.26
51510300040880000023	COMPUTADORA/Acrilico/NEGRO/LENOVO/	10,505.26
51510300040880000044	LCD DIGITAL/Acrilico/NEGRO/H. P	10,505.26
51510300040880000093	LCD DIGITAL/Acrilico/NEGRO/H. P	10,505.26
51510300040880000109	LCD DIGITAL/Acrilico/NEGRO/H. P	10,505.26
51510300040880000122	PARA COMPUTO/Acrilico/NEGRO/LANIX/	10,505.26
51510300040880000164	LCD DIGITAL/Acrilico/NEGRO/H. P	10,505.26
51510300040880000165	LCD DIGITAL/Acrilico/NEGRO/H. P	10,505.26
51510300040880000210	PARA COMPUTO/Acrilico/NEGRO/H. P	10,505.26
51510300040880000277	LCD DIGITAL/Acrilico/NEGRO/H. P	10,505.26
51510300040880000311	PARA COMPUTO/PLASTICO/NEGRO/H. P	10,505.26
51510300040880000899	LCD DIGITAL/Acrilico/NEGRO/H. P	10,505.26
51510300040880000912	PARA COMPUTO/Acrilico/NEGRO/LENOVO/Modelo:E 2054/	10,505.26
51510300040880000915	PARA COMPUTO/Acrilico/NEGRO/LENOVO/Modelo:E 2054/	10,505.26
51510300040880000920	PARA COMPUTO/Acrilico/NEGRO/LENOVO/Modelo:E 2054/	10,505.26
51510304040880001353	PARA COMPUTO/Acrilico/NEGRO/LENOVO/Modelo:E 2054/	10,505.26
51510300040880000053	LCD DIGITAL/Acrilico/NEGRO/H. P	10,505.26
51510300040850001140	MONITOR	10,505.26
51510300040850001141	MONITOR	10,505.26
51510300040850001142	MONITOR	10,505.26
51510300040850001143	MONITOR	10,505.26
51510300040250000008	Electrico (a)/Acrilico/NEGRO/Fijo (a)/TGSP800/	10,440.00
56510300281040000251	DE ESCRITORIO/Acrilico/GRIS ACERO/Cisco/Modelo:7942/	10,438.84
56510300281040000252	DE ESCRITORIO/Acrilico/GRIS ACERO/Cisco/Modelo:7942/	10,438.84
56510300281040000255	DE ESCRITORIO/Acrilico/GRIS ACERO/Cisco/Modelo:7942/	10,438.84
56510300281040000592	DE ESCRITORIO/Acrilico/GRIS ACERO/Cisco/Modelo:7965/	10,438.84
56510300281040000593	DE ESCRITORIO/Acrilico/GRIS ACERO/Cisco/Modelo:7942/	10,438.84
56510300281040000594	DE ESCRITORIO/Acrilico/GRIS ACERO/Cisco/Modelo:7942/	10,438.84
51510300040180002013	C.P.U.	10,399.98
51510300040180002014	C.P.U.	10,399.98
51510300040180002015	C.P.U.	10,399.98
51510300040180002016	C.P.U.	10,399.98
51510300040180002017	C.P.U.	10,399.98
51510300040180002018	C.P.U.	10,399.98
51510300040180002019	C.P.U.	10,399.98
51510300040180002020	C.P.U.	10,399.98
51510300040180002021	C.P.U.	10,399.98
51510300040180002022	C.P.U.	10,399.98
51510300040180002023	C.P.U.	10,399.98
51510300040180002024	C.P.U.	10,399.98
51510300040180002025	C.P.U.	10,399.98
51510300040180002026	C.P.U.	10,399.98
51510300040180002027	C.P.U.	10,399.98
51510300040180002028	C.P.U.	10,399.98
51510300040180002029	C.P.U.	10,399.98
51510300040180002030	C.P.U.	10,399.98
51510300040180002031	C.P.U.	10,399.98
51510300040180002032	C.P.U.	10,399.98
51510300040180002033	C.P.U.	10,399.98
51510300040180002034	C.P.U.	10,399.98
51510300040180002035	C.P.U.	10,399.98
51510300040180002036	C.P.U.	10,399.98
51510300040180002037	C.P.U.	10,399.98
51510300040610000059	LASER/Acrilico/Gris/ALTA CAPACIDAD/H. P	10,398.24
51510300040610000195	LASER/Acrilico/Gris/ALTA CAPACIDAD/H. P	10,398.24
51510300040610000297	LASER/Acrilico/Gris/ALTA CAPACIDAD/H. P	10,398.24
51510300040610000372	LASER/Acrilico/Gris/ALTA CAPACIDAD/H. P	10,398.24
51510300040610000410	LASER/Acrilico/Gris/ALTA CAPACIDAD/H. P	10,398.24
51510300040610000454	LASER/Acrilico/Gris/ALTA CAPACIDAD/H. P	10,398.24

Código	Descripción del Bien Mueble	Valor en libros
51510300040610000490	LASER/Acrilico/Gris/ALTA CAPACIDAD/H. P	10,398.24
51510300040610000620	LASER/Acrilico/Gris/ALTA CAPACIDAD/H. P	10,398.24
51510300040610000632	LASER/Acrilico/Gris/ALTA CAPACIDAD/H. P	10,398.24
51510300040610000809	LASER/Acrilico/Gris/ALTA CAPACIDAD/H. P	10,398.24
51510300040610000885	LASER/Acrilico/Gris/ALTA CAPACIDAD/H. P	10,398.24
56510300281040000180	DE ESCRITORIO/Acrilico/GRIS ACERO/Cisco/Modelo:7911/	10,327.89
51510300040610000218	LASER/Acrilico/Gris/ALTA CAPACIDAD/H. P	10,292.68
51510300040610000356	LASER/Acrilico/Gris/ALTA CAPACIDAD/H. P	10,292.68
51510300040610000421	LASER/Acrilico/Gris/ALTA CAPACIDAD/H. P	10,292.68
51510300040610000463	LASER/Acrilico/Gris/ALTA CAPACIDAD/H. P	10,292.68
51510300040610000474	LASER/Acrilico/Gris/ALTA CAPACIDAD/H. P	10,292.68
51510300040610000806	LASER/Acrilico/Gris/ALTA CAPACIDAD/H. P	10,292.68
51510300040610000812	LASER/Acrilico/Gris/ALTA CAPACIDAD/H. P	10,292.68
51510300040270000133	DE ESCRITORIO/Acrilico/NEGRO/EQUIPADA/H. P	10,287.37
51110300010270000136	Ejecutivo/Aglomerado/Formaica/MIEL/Cajones/	10,208.00
51110300011000000013	DE ESCRITORIO/Acrilico/NEGRO/Fijo (a)/FELLOWES/	10,024.00
51910300050230000090	/Metal/ /Gris/Puertas/	9,976.00
51910300050230000092	/Metal/ /Gris/Puertas/	9,976.00
51110300010350000796	Secretarial/Metal/Vinil/Gris/Cajones/	9,860.00
51510300040250000028	Electrico (a)/Acrilico/NEGRO/Fijo (a)/TGSP800/	9,860.00
51510300040610000459	LASER/Acrilico/Blanco/ALTA CAPACIDAD/H. P	9,860.00
51910300050230000108	/Metal/ /Gris/Puertas/	9,860.00
51210300021390000184	Maquina/Metal/ /Gris/Rodajas/	9,775.00
51510300040270000088	DE ESCRITORIO/Acrilico/NEGRO/EQUIPADA/H. P.HP 3420MXL2271WVP	9,679.85
51510300040010000044	PARA SERVIDOR Y/ COMPUTADORA/PLASTICO/Blanco/	9,628.00
51510300040010000045	PARA SERVIDOR Y/ COMPUTADORA/PLASTICO/Blanco/	9,628.00
51510300040010000046	PARA SERVIDOR Y/ COMPUTADORA/PLASTICO/Blanco/	9,628.00
51510300040180000677	CUADRADO/BASE METALICA/NEGRO/Fijo (a)/H. P	9,500.00
51510300040180000771	CUADRADO/BASE METALICA/NEGRO/Fijo (a)/H. P	9,500.00
51510300040180001131	CUADRADO/BASE METALICA/NEGRO/Fijo (a)/H. P	9,500.00
51510304040180000009	CUADRADO/BASE METALICA/NEGRO/Fijo (a)/H. P	9,500.00
51510300041170000011	Fijo (a)/Metal/NEGRO/EQUIPADA/IBM/	9,500.00
51510300041170000012	Fijo (a)/Metal/NEGRO/EQUIPADA/IBM/	9,500.00
56510300281040000228	DE ESCRITORIO/Acrilico/GRIS ACERO/Cisco/Modelo:7942/	9,471.04
51510300040180000098	CUADRADO/BASE METALICA/NEGRO/Fijo (a)/H. P	9,454.00
51510300040180000128	CUADRADO/BASE METALICA/NEGRO/Fijo (a)/H. P	9,454.00
51510300040180000135	CUADRADO/BASE METALICA/NEGRO/Fijo (a)/H. P	9,454.00
51510300040180000211	CUADRADO/BASE METALICA/NEGRO/Fijo (a)/H. P	9,454.00
51510300040180000226	CUADRADO/BASE METALICA/NEGRO/Fijo (a)/H. P	9,454.00
51510300040180000407	CUADRADO/BASE METALICA/NEGRO/Fijo (a)/H. P	9,454.00
51510300040180000548	CUADRADO/BASE METALICA/NEGRO/Fijo (a)/H. P	9,454.00
51510300040180000585	CUADRADO/BASE METALICA/NEGRO/Fijo (a)/H. P	9,454.00
51510300040180000648	CUADRADO/BASE METALICA/NEGRO/Fijo (a)/H. P	9,454.00
51510300040180000676	CUADRADO/BASE METALICA/NEGRO/Fijo (a)/H. P	9,454.00
51510300040180000723	CUADRADO/BASE METALICA/NEGRO/Fijo (a)/H. P	9,454.00
51510300040180000735	CUADRADO/BASE METALICA/NEGRO/Fijo (a)/H. P	9,454.00
51510300040180000759	CUADRADO/BASE METALICA/NEGRO/Fijo (a)/H. P	9,454.00
51510300040180000770	CUADRADO/BASE METALICA/NEGRO/Fijo (a)/H. P	9,454.00
51510300040180000793	CUADRADO/BASE METALICA/NEGRO/Fijo (a)/H. P	9,454.00
51510300040180000833	CUADRADO/BASE METALICA/NEGRO/Fijo (a)/H. P	9,454.00
51510300040180000840	CUADRADO/BASE METALICA/NEGRO/Fijo (a)/H. P	9,454.00
51510300040180000844	CUADRADO/BASE METALICA/NEGRO/Fijo (a)/H. P	9,454.00
51510300040180000873	CUADRADO/BASE METALICA/NEGRO/Fijo (a)/H. P	9,454.00
51510300040180000895	CUADRADO/BASE METALICA/NEGRO/Fijo (a)/H. P	9,454.00
51510300040180000934	CUADRADO/BASE METALICA/NEGRO/Fijo (a)/H. P	9,454.00
51510300040180000937	CUADRADO/BASE METALICA/NEGRO/Fijo (a)/H. P.Mod. DC 6005 SFFs	9,454.00
51510300040180001033	CUADRADO/BASE METALICA/NEGRO/Fijo (a)/H. P	9,454.00
51510300040180001041	CUADRADO/BASE METALICA/NEGRO/Fijo (a)/H. P	9,454.00
51510300040180001130	CUADRADO/BASE METALICA/NEGRO/Fijo (a)/H. P	9,454.00
51510300040180001185	CUADRADO/BASE METALICA/NEGRO/Fijo (a)/H. P	9,454.00
51510300040180001192	CUADRADO/BASE METALICA/NEGRO/Fijo (a)/H. P	9,454.00
51510300040180001193	CUADRADO/BASE METALICA/NEGRO/Fijo (a)/H. P	9,454.00
51510300040180001199	CUADRADO/BASE METALICA/NEGRO/Fijo (a)/H. P	9,454.00
51510300040180001273	CUADRADO/BASE METALICA/NEGRO/Fijo (a)/H. P	9,454.00
51510300040180001296	CUADRADO/BASE METALICA/NEGRO/Fijo (a)/H. P	9,454.00
51510300040180001866	CUADRADO/BASE METALICA/NEGRO/Fijo (a)/H. P	9,454.00
51510300040180001894	CUADRADO/BASE METALICA/NEGRO/Fijo (a)/H. P	9,454.00
51510304040180000039	CUADRADO/BASE METALICA/NEGRO/Fijo (a)/H. P	9,454.00
56510300281040000041	DE ESCRITORIO/Acrilico/GRIS ACERO/Cisco/Modelo:7942/	9,447.84
56510300281040000046	DE ESCRITORIO/Acrilico/GRIS ACERO/Cisco/Modelo:7942/	9,447.84
56510300281040000064	DE ESCRITORIO/Acrilico/GRIS ACERO/Cisco/Modelo:7942/	9,447.84
56510300281040000175	DE ESCRITORIO/Acrilico/GRIS ACERO/Cisco/Modelo:7942/	9,447.84
56510300281040000177	DE ESCRITORIO/Acrilico/GRIS ACERO/Cisco/Modelo:7942/	9,447.84

Código	Descripción del Bien Mueble	Valor en libros
56510300281040000189	DE ESCRITORIO/Acrilico/GRIS ACERO/Cisco/Modelo:7942/	9,447.84
56510300281040000199	DE ESCRITORIO/Acrilico/GRIS ACERO/Cisco/Modelo:7965/	9,447.84
5651030028104000225	DE ESCRITORIO/Acrilico/GRIS ACERO/Cisco/Modelo:7942/	9,447.84
56510300281040000227	DE ESCRITORIO/Acrilico/GRIS ACERO/Cisco/Modelo:7912/	9,447.84
56510300281040000234	DE ESCRITORIO/Acrilico/GRIS ACERO/Cisco/Modelo:7942/	9,447.84
56510300281040000235	DE ESCRITORIO/Acrilico/GRIS ACERO/Cisco/Modelo:7911/	9,447.84
56510300281040000236	DE ESCRITORIO/Acrilico/GRIS ACERO/Cisco/Modelo:7911/	9,447.84
5651030028104000237	DE ESCRITORIO/Acrilico/GRIS ACERO/Cisco/Modelo:7942/	9,447.84
56510300281040000238	DE ESCRITORIO/Acrilico/GRIS ACERO/Cisco/Modelo:7911/	9,447.84
56510300281040000239	DE ESCRITORIO/Acrilico/GRIS ACERO/Cisco/Modelo:7942/	9,447.84
56510300281040000240	DE ESCRITORIO/Acrilico/GRIS ACERO/Cisco/Modelo:7911/	9,447.84
56510300281040000241	DE ESCRITORIO/Acrilico/GRIS ACERO/Cisco/Modelo:7965/	9,447.84
5651030028104000242	DE ESCRITORIO/Acrilico/GRIS ACERO/Cisco/Modelo:7911/	9,447.84
56510300281040000243	DE ESCRITORIO/Acrilico/GRIS ACERO/Cisco/Modelo:7911/	9,447.84
56510300281040000246	DE ESCRITORIO/Acrilico/GRIS ACERO/Cisco/Modelo:7911/	9,447.84
56510300281040000247	DE ESCRITORIO/Acrilico/GRIS ACERO/Cisco/Modelo:7911/	9,447.84
56510300281040000249	DE ESCRITORIO/Acrilico/GRIS ACERO/Cisco/Modelo:7911/	9,447.84
56510300281040000253	DE ESCRITORIO/Acrilico/GRIS ACERO/Cisco/Modelo:7911/	9,447.84
56510300281040000254	DE ESCRITORIO/Acrilico/GRIS ACERO/Cisco/Modelo:7911/	9,447.84
56510300281040000332	DE ESCRITORIO/Acrilico/GRIS ACERO/Cisco/Modelo:7911/	9,447.84
56510300281040000595	DE ESCRITORIO/Acrilico/GRIS ACERO/Cisco/Modelo:7911/	9,447.84
56510300281040000596	DE ESCRITORIO/Acrilico/GRIS ACERO/Cisco/Modelo:7911/	9,447.84
56510300281040000597	DE ESCRITORIO/Acrilico/GRIS ACERO/Cisco/Modelo:7911/	9,447.84
56510300281040000598	DE ESCRITORIO/Acrilico/GRIS ACERO/Cisco/Modelo:7911/	9,447.84
56510300281040000606	DE ESCRITORIO/Acrilico/GRIS ACERO/Cisco/Modelo:7911/	9,447.84
56510300281040000607	DE ESCRITORIO/Acrilico/GRIS ACERO/Cisco/Modelo:7911/	9,447.84
56510300281040000043	DE ESCRITORIO/Acrilico/GRIS ACERO/Cisco/Modelo:7942/	9,447.84
56510300281040000147	DE ESCRITORIO/Acrilico/GRIS ACERO/Cisco/Modelo:7975/	9,447.84
56510300281040000245	DE ESCRITORIO/Acrilico/GRIS ACERO/Cisco/Modelo:7911/	9,447.84
56510300281040000250	DE ESCRITORIO/Acrilico/GRIS ACERO/Cisco/Modelo:7911/	9,447.84
51110300010360000176	Secretarial/Aglomerado/Formaica/MIEL/ /	9,441.50
51110300010360000264	Secretarial/Aglomerado/Formaica/MIEL/ /	9,441.50
51110300010270000203	CREDENZA	9,433.12
56510300280630000134	Cajero/AGLOMERADO/Melamina/Caoba/	9,419.20
51510300041210000277	Electrico (a)/Metal/ /Negro/ /	9,358.65
56510300280630000114	Lateral/Aglomerado/Formaica/Azul/Cajones/	9,351.80
56510300281040000190	DE ESCRITORIO/Acrilico/GRIS ACERO/Cisco/Modelo:7911/	9,338.00
51510300041000000006	Pared/Metal/ /Arena/Fijo (a)/	9,309.00
51110300010050001725	/Metal/ /Gris/Cajones/	9,280.00
51110300010050001726	/Metal/ /Gris/Cajones/	9,280.00
51110300010050001727	/Metal/ /Gris/Cajones/	9,280.00
51110300010050001728	/Metal/ /Gris/Cajones/	9,280.00
51110300010050001729	/Metal/ /Beige/Cajones/	9,280.00
51510300040180000546	COMPUTADORA/Metal/NEGRO/ALTA CAPACIDAD/H. P	9,280.00
51510300041340000110	DE PUERTOS DE TERMINAL/Metal/Gris/ALTA CAPACIDAD/Cisco/	9,280.00
51510300041340000122	DE PUERTOS DE TERMINAL/Metal/Gris/ALTA CAPACIDAD/Cisco/	9,280.00
51510300041340000124	DE PUERTOS DE TERMINAL/Metal/Gris/ALTA CAPACIDAD/Cisco/	9,280.00
51510300041340000128	DE PUERTOS DE TERMINAL/Metal/Gris/ALTA CAPACIDAD/Cisco/	9,280.00
51510300041340000130	DE PUERTOS DE TERMINAL/Metal/Gris/ALTA CAPACIDAD/Cisco/	9,280.00
51510300041340000131	DE PUERTOS DE TERMINAL/Metal/Gris/ALTA CAPACIDAD/Cisco/	9,280.00
51510300041340000132	DE PUERTOS DE TERMINAL/Metal/Gris/ALTA CAPACIDAD/Cisco/	9,280.00
51510300041340000134	DE PUERTOS DE TERMINAL/Metal/Gris/ALTA CAPACIDAD/Cisco/	9,280.00
51510300041340000136	DE PUERTOS DE TERMINAL/Metal/Gris/ALTA CAPACIDAD/Cisco/	9,280.00
51510300041340000138	DE PUERTOS DE TERMINAL/Metal/Gris/ALTA CAPACIDAD/Cisco/	9,280.00
51510300041340000147	DE PUERTOS DE TERMINAL/Metal/Gris/ALTA CAPACIDAD/Cisco/	9,280.00
51510300041340000301	SWITCH	9,280.00
51510300040180000210	COMPUTADORA/Acrilico/NEGRO/H. P	9,242.00
51510300040180001103	COMPUTADORA/Acrilico/NEGRO/H. P	9,242.00
51510300040880000380	PARA COMPUTO/PLASTICO/NEGRO/Fijo (a)/LENOVO/	9,222.00
51510300040880000381	PARA COMPUTO/PLASTICO/NEGRO/Fijo (a)/LENOVO/	9,222.00
51510300040880000382	PARA COMPUTO/PLASTICO/NEGRO/Fijo (a)/LENOVO/	9,222.00
51510300040880000383	PARA COMPUTO/PLASTICO/NEGRO/Fijo (a)/LENOVO/	9,222.00
51510300040880000384	PARA COMPUTO/PLASTICO/NEGRO/Fijo (a)/LENOVO/	9,222.00
51510300041340000001	PARA COMPUTO/Metal/NEGRO/DE 8 PUERTOS/3COM/	9,202.47
51510300041340000002	PARA COMPUTO/Metal/NEGRO/DE 8 PUERTOS/3COM/	9,202.47
51510300041340000025	PARA COMPUTO/Metal/NEGRO/DE 8 PUERTOS/3COM/	9,202.47
51510300041340000051	Electrico (a)/Acrilico/ /Negro/ /	9,202.47
51510300041340000055	Electrico (a)/Acrilico/ /Negro/ /	9,202.47
51510300041340000059	PARA COMPUTO/Metal/NEGRO/DE 8 PUERTOS/3COM/	9,202.47
51510300041340000099	PARA COMPUTO/Metal/NEGRO/Cisco/	9,202.47
51510300041340000109	PARA COMPUTO/Metal/NEGRO/DE 8 PUERTOS/3COM/	9,202.47
51510300041340000113	PARA COMPUTO/Metal/NEGRO/DE 8 PUERTOS/3COM/	9,202.47
51510300041340000133	PARA COMPUTO/Metal/NEGRO/DE 8 PUERTOS/3COM/	9,202.47

Código	Descripción del Bien Mueble	Valor en libros
51510300041340000137	PARA COMPUTO/Metal/NEGRO/DE 8 PUERTOS/3COM/	9,202.47
51510300041340000142	PARA COMPUTO/Metal/NEGRO/DE 8 PUERTOS/3COM/	9,202.47
51510304041340000001	PARA COMPUTO/Metal/NEGRO/DE 8 PUERTOS/3COM/	9,202.47
51510300040250000022	Electrico (a)/Acrilico/NEGRO/Fijo (a)/TGSP800/	9,164.00
56610300292900000002	PANTALLA ELECTRICA	9,091.33
51910300051020000002	LED/Acrilico/Gris/Digital/APPLE/	9,091.33
51210300021390000562	TABLON/Tubular/Plastico/Blanco/Portatil/	9,048.00
51110300010270000204	CREDENZA	8,917.15
56510300281040000129	DE ESCRITORIO/Acrilico/GRIS ACERO/Cisco/Modelo:7911/	8,903.35
56510300281040000131	DE ESCRITORIO/Acrilico/GRIS ACERO/Cisco/Modelo:7911/	8,903.35
56510300281040000134	DE ESCRITORIO/Acrilico/GRIS ACERO/Cisco/Modelo:7911/	8,903.35
56510300281040000008	DE ESCRITORIO/Acrilico/GRIS ACERO/Cisco/Modelo:7975/	8,903.35
56510300281040000051	DE ESCRITORIO/Acrilico/GRIS ACERO/Cisco/Modelo:7911/	8,903.35
56510300281040000071	DE ESCRITORIO/Acrilico/GRIS ACERO/Cisco/Modelo:7911/	8,903.35
56510300281040000078	DE ESCRITORIO/Acrilico/GRIS ACERO/Cisco/Modelo:7911/	8,903.35
56510300281040000087	DE ESCRITORIO/Acrilico/GRIS ACERO/Cisco/Modelo:7911/	8,903.35
56510300281040000128	DE ESCRITORIO/Acrilico/GRIS ACERO/Cisco/Modelo:7911/	8,903.35
56510300281040000399	DE ESCRITORIO/Acrilico/GRIS ACERO/Cisco/Modelo:7911/	8,903.35
56510300281040000405	DE ESCRITORIO/Acrilico/GRIS ACERO/Cisco/Modelo:7911/	8,903.35
56510300281040000408	DE ESCRITORIO/Acrilico/GRIS ACERO/Cisco/Modelo:7911/	8,903.35
56510300281040000409	DE ESCRITORIO/Acrilico/GRIS ACERO/Cisco/Modelo:7911/	8,903.35
56510300281040000410	DE ESCRITORIO/Acrilico/GRIS ACERO/Cisco/Modelo:7911/	8,903.35
56510300281040000411	DE ESCRITORIO/Acrilico/GRIS ACERO/Cisco/Modelo:7911/	8,903.35
56510300281040000413	DE ESCRITORIO/Acrilico/GRIS ACERO/Cisco/Modelo:7911/	8,903.35
56510300281040000416	DE ESCRITORIO/Acrilico/GRIS ACERO/Cisco/Modelo:7911/	8,903.35
56510300281040000417	DE ESCRITORIO/Acrilico/GRIS ACERO/Cisco/Modelo:7911/	8,903.35
56510300281040000419	DE ESCRITORIO/Acrilico/GRIS ACERO/Cisco/Modelo:7911/	8,903.35
56510300281040000420	DE ESCRITORIO/Acrilico/GRIS ACERO/Cisco/Modelo:7911/	8,903.35
56510300281040000422	DE ESCRITORIO/Acrilico/GRIS ACERO/Cisco/Modelo:7911/	8,903.35
56510300281040000431	DE ESCRITORIO/Acrilico/GRIS ACERO/Cisco/Modelo:7911/	8,903.35
56510300281040000433	DE ESCRITORIO/Acrilico/GRIS ACERO/Cisco/Modelo:7911/	8,903.35
56510300281040000434	DE ESCRITORIO/Acrilico/GRIS ACERO/Cisco/Modelo:7911/	8,903.35
56510300281040000435	DE ESCRITORIO/Acrilico/GRIS ACERO/Cisco/Modelo:7911/	8,903.35
56510300281040000437	DE ESCRITORIO/Acrilico/GRIS ACERO/Cisco/Modelo:7911/	8,903.35
56510300281040000444	DE ESCRITORIO/Acrilico/GRIS ACERO/Cisco/Modelo:7911/	8,903.35
56510300281040000447	DE ESCRITORIO/Acrilico/GRIS ACERO/Cisco/Modelo:7911/	8,903.35
56510300281040000510	DE ESCRITORIO/Acrilico/GRIS ACERO/Cisco/Modelo:7911/	8,903.35
56510300281040000513	DE ESCRITORIO/Acrilico/GRIS ACERO/Cisco/Modelo:7911/	8,903.35
56510300281040000516	DE ESCRITORIO/Acrilico/GRIS ACERO/Cisco/Modelo:7911/	8,903.35
56510300281040000523	DE ESCRITORIO/Acrilico/GRIS ACERO/Cisco/Modelo:7911/	8,903.35
56510300281040000525	DE ESCRITORIO/Acrilico/GRIS ACERO/Cisco/Modelo:7911/	8,903.35
56510300281040000527	DE ESCRITORIO/Acrilico/GRIS ACERO/Cisco/Modelo:7911/	8,903.35
56510300281040000587	DE ESCRITORIO/Acrilico/GRIS ACERO/Cisco/Modelo:7911/	8,903.35
56510304281040000004	DE ESCRITORIO/Acrilico/GRIS ACERO/Cisco/Modelo:7911/	8,903.35
51510300041630000175	Acrilico/NEGRO/APC/BACK UP PRO 1500/	8,769.60
51510300041630000628	Acrilico/NEGRO/APC/BACK UP PRO 1500/	8,769.60
51510300041630000669	Acrilico/NEGRO/APC/BACK UP PRO 1500/	8,769.60
51110300010360000127	Secretarial/Aglomerado/Formaica/MIEL/Fijo (a)/	8,722.75
51110300010360000128	Secretarial/Aglomerado/Formaica/MIEL/Fijo (a)/	8,722.75
51110300010360000178	Secretarial/Aglomerado/Formaica/MIEL/ /	8,722.75
51110300010360000244	Secretarial/Aglomerado/Formaica/MIEL/Fijo (a)/	8,722.75
51110300010360000265	Secretarial/Aglomerado/Formaica/MIEL/Fijo (a)/	8,722.75
51110300010360000271	Secretarial/Aglomerado/Formaica/MIEL/Fijo (a)/	8,722.75
51510300040010000017	PARA SERVIDOR Y/ COMPUTADORA/PLASTICO/Blanco/	8,700.00
51510300040010000018	PARA SERVIDOR Y/ COMPUTADORA/PLASTICO/Blanco/	8,700.00
51510300040010000019	PARA SERVIDOR Y/ COMPUTADORA/PLASTICO/Blanco/	8,700.00
51510300040010000020	PARA SERVIDOR Y/ COMPUTADORA/PLASTICO/Blanco/	8,700.00
51510300040010000021	PARA SERVIDOR Y/ COMPUTADORA/PLASTICO/Blanco/	8,700.00
51510300040010000022	PARA SERVIDOR Y/ COMPUTADORA/PLASTICO/Blanco/	8,700.00
51510300040010000023	PARA SERVIDOR Y/ COMPUTADORA/PLASTICO/Blanco/	8,700.00
51510300040010000024	PARA SERVIDOR Y/ COMPUTADORA/PLASTICO/Blanco/	8,700.00
51510300040010000025	PARA SERVIDOR Y/ COMPUTADORA/PLASTICO/Blanco/	8,700.00
51510300040010000026	PARA SERVIDOR Y/ COMPUTADORA/PLASTICO/Blanco/	8,700.00
51510300040010000027	PARA SERVIDOR Y/ COMPUTADORA/PLASTICO/Blanco/	8,700.00
51510300040010000028	PARA SERVIDOR Y/ COMPUTADORA/PLASTICO/Blanco/	8,700.00
51510300040010000029	PARA SERVIDOR Y/ COMPUTADORA/PLASTICO/Blanco/	8,700.00
51510300040010000030	PARA SERVIDOR Y/ COMPUTADORA/PLASTICO/Blanco/	8,700.00
51510300040010000031	PARA SERVIDOR Y/ COMPUTADORA/PLASTICO/Blanco/	8,700.00
51510300040010000032	PARA SERVIDOR Y/ COMPUTADORA/PLASTICO/Blanco/	8,700.00
51510300040010000033	PARA SERVIDOR Y/ COMPUTADORA/PLASTICO/Blanco/	8,700.00
51510300040010000034	PARA SERVIDOR Y/ COMPUTADORA/PLASTICO/Blanco/	8,700.00
51510300040010000035	PARA SERVIDOR Y/ COMPUTADORA/PLASTICO/Blanco/	8,700.00
51510300040010000036	PARA SERVIDOR Y/ COMPUTADORA/PLASTICO/Blanco/	8,700.00

Código	Descripción del Bien Mueble	Valor en libros
51510300040010000037	PARA SERVIDOR Y/ COMPUTADORA/PLASTICO/Blanco/	8,700.00
51510300040010000038	PARA SERVIDOR Y/ COMPUTADORA/PLASTICO/Blanco/	8,700.00
51510300040010000039	PARA SERVIDOR Y/ COMPUTADORA/PLASTICO/Blanco/	8,700.00
51510300040010000040	PARA SERVIDOR Y/ COMPUTADORA/PLASTICO/Blanco/	8,700.00
51510300040010000041	PARA SERVIDOR Y/ COMPUTADORA/PLASTICO/Blanco/	8,700.00
51510300040010000042	PARA SERVIDOR Y/ COMPUTADORA/PLASTICO/Blanco/	8,700.00
51510300040010000043	PARA SERVIDOR Y/ COMPUTADORA/PLASTICO/Blanco/	8,700.00
51510300040250000102	Electrico (a)/Acrilico/NEGRO/Fijo (a)/TGSP800/	8,700.00
51510300040610000102	PORTATIL/Acrilico/NEGRO/Portatil/H. P	8,700.00
51510300040610000235	LASER/Acrilico/Blanco/ALTA CAPACIDAD/H. P	8,700.00
51510300041340000176	PARA COMPUTO/Metal/NEGRO/DE 24 PTOSCisco/	8,700.00
51910300050230000093	/Metal/ /Gris/Puertas/	8,700.00
51910300050230000104	/Metal/ /Gris/Cuadrado (a)/	8,700.00
51910300050230000110	/Metal/ /Gris/Puertas/	8,700.00
51510300040910000003	MULTIFUNCIONAL	8,498.00
51510300040610000104	PORTATIL/Acrilico/NEGRO/Portatil/H. P	8,495.84
51510300040610000115	PORTATIL/Acrilico/NEGRO/Portatil/H. P	8,495.84
51510300040610000121	PORTATIL/Acrilico/NEGRO/Portatil/H. P	8,495.84
51510300040610000928	PORTATIL/Acrilico/NEGRO/Portatil/H. P	8,495.84
51510300040610000063	LASER/Acrilico/Gris/ALTA CAPACIDAD/H. P	8,484.24
51510300040610000083	LASER/Acrilico/Gris/ALTA CAPACIDAD/H. P	8,484.24
51510300040610000093	LASER/Acrilico/Gris/ALTA CAPACIDAD/H. P	8,484.24
51510300040610000155	LASER/Acrilico/Gris/ALTA CAPACIDAD/H. P	8,484.24
51510300040610000156	LASER/Acrilico/Gris/ALTA CAPACIDAD/H. P	8,484.24
51510300040610000172	LASER/Acrilico/Gris/ALTA CAPACIDAD/H. P	8,484.24
51510300040610000185	LASER/Acrilico/Gris/ALTA CAPACIDAD/H. P	8,484.24
51510300040610000186	LASER/Acrilico/Gris/ALTA CAPACIDAD/H. P	8,484.24
51510300040610000320	LASER/Acrilico/Gris/ALTA CAPACIDAD/H. P	8,484.24
51510300040610000326	LASER/Acrilico/Gris/ALTA CAPACIDAD/H. P	8,484.24
51510300040610000331	LASER/Acrilico/Gris/ALTA CAPACIDAD/H. P	8,484.24
51510300040610000335	LASER/Acrilico/Gris/ALTA CAPACIDAD/H. P	8,484.24
51510300040610000514	LASER/Acrilico/Gris/ALTA CAPACIDAD/H. P	8,484.24
51510300040610000554	LASER/Acrilico/Gris/ALTA CAPACIDAD/H. P	8,484.24
51510300040610000636	LASER/Acrilico/Gris/ALTA CAPACIDAD/H. P	8,484.24
51510300040610000735	LASER/Acrilico/Gris/ALTA CAPACIDAD/H. P	8,484.24
51510300040610000742	LASER/Acrilico/Gris/ALTA CAPACIDAD/H. P	8,484.24
51510300040610000841	LASER/Acrilico/Gris/ALTA CAPACIDAD/H. P	8,484.24
51510300040610000852	LASER/Acrilico/Gris/ALTA CAPACIDAD/H. P	8,484.24
51510300040610000869	LASER/Acrilico/Gris/ALTA CAPACIDAD/H. P	8,484.24
51510300040610000915	LASER/Acrilico/Gris/ALTA CAPACIDAD/H. P	8,484.24
51510300040610000925	LASER/Acrilico/Gris/ALTA CAPACIDAD/H. P	8,484.24
56510300281040000340	Alambrico/Acrilico/NEGRO/Cisco/	8,449.99
51110300010050002370	/Metal//Gris/Gavetas//Regular///7///7	8,446.31
51510300040180000304	De Torre/BASE METALICA/ACRILICO/NEGRO/	8,417.71
51510300040180001146	CPU/Acrilico/NEGRO/LANIX/	8,417.71
51910300050230000045	/Metal/ /Gris/Puertas/	8,417.71
51910300050230000081	/Metal/ /Gris/Puertas/	8,417.71
51910300050230000083	/Metal/ /Gris/Puertas/	8,417.71
51910300050230000084	/Metal/ /Gris/Puertas/	8,417.71
51910300050230000085	/Metal/ /Gris/Puertas/	8,417.71
51910300050230000086	/Metal/ /Gris/Puertas/	8,417.71
51910300050230000087	/Metal/ /Beige/Puertas/	8,417.71
51910300050230000089	/Metal/ /Gris/Puertas/	8,417.71
51110300010350000797	Secretarial/Metal/Vinil/Gris/Cajones/	8,307.60
51510300040610000941	IMPRESORA	8,289.00
56510300281040000226	DE ESCRITORIO/Acrilico/GRIS ACERO/Cisco/Modelo:7912/	8,144.69
56510300281040000257	DE ESCRITORIO/Acrilico/GRIS ACERO/Cisco/Modelo:7965/	8,144.69
56510300281040000286	DE ESCRITORIO/Acrilico/GRIS ACERO/Cisco/Modelo:7912/	8,144.69
51210300020350000027	Auxiliar/Madera/Formaica/Negro/ /	8,137.40
51210300020370000001	Electrico (a)/Metal/ /Beige/ /	8,137.40
51210300020380000306	Auxiliar/Aglomerado/Formaica/MIEL/Cajones/	8,137.40
51910300050230000077	/Metal/ /Gris/Puertas/	8,137.40
51910300050230000078	/Metal/ /Gris/Puertas/	8,137.40
51910300050230000079	/Metal/ /Gris/Puertas/	8,137.40
51910300050230000091	/Metal/ /Gris/Puertas/	8,137.40
51210300020960000001	Minicomponente/Electrico (a)/Acrilico/ /Gris/Memorias/	8,120.00
51210300020960000002	Minicomponente/Electrico (a)/Acrilico/Plata/Digital/SONY/	8,120.00
51210300021470000001	PARA PROYECTOR/Naylon/NEGRO/Modelo:1818/	8,120.00
51210300021470000002	PARA PROYECTOR/Naylon/NEGRO/Modelo:1818/	8,120.00
51210300021470000003	PARA PROYECTOR/Naylon/NEGRO/Modelo:1818/	8,120.00
51210300021470000004	PARA PROYECTOR/Naylon/NEGRO/Modelo:1818/	8,120.00
51210300021470000005	PARA PROYECTOR/Naylon/NEGRO/Modelo:1818/	8,120.00
51210300021470000006	PARA PROYECTOR/Naylon/NEGRO/Modelo:1818/	8,120.00

Código	Descripción del Bien Mueble	Valor en libros
51210300021470000007	PARA LAP TOP/Naylon/GRIS OXFORD/	8,120.00
51210300021470000008	PARA PROYECTOR/Naylon/NEGRO/Modelo:1818/	8,120.00
51210300021470000009	PARA PROYECTOR/Naylon/NEGRO/Modelo:1818/	8,120.00
51210300021470000010	PARA PROYECTOR/Naylon/NEGRO/Modelo:1818/	8,120.00
51210300021470000011	PARA PROYECTOR/Naylon/NEGRO/Modelo:1818/	8,120.00
51510300040250000002	Electrico (a)/Acrilico/NEGRO/Fijo (a)/TGSP800/	8,120.00
52110300060230000002	Inalambrico/Plastico/ /Negro/ /	8,120.00
52110300060230000003	Inalambrico/Metal/ /Gris/ /	8,120.00
56410300270010000003	Paquete/Aluminio/Gris/Fijo (a)/.	8,120.00
56410300270020000001	OFICINA/Acrilico/Blanco/MIRAGE/	8,120.00
56510300280630000104	Cajero/AGLOMERADO/Melamina/Caoba/	8,120.00
56510300280630000105	Cajero/AGLOMERADO/Melamina/Caoba/	8,120.00
56510300280630000131	Cajero/AGLOMERADO/Melamina/Caoba/	8,120.00
56510300280630000132	Cajero/AGLOMERADO/Melamina/Caoba/	8,120.00
51110300010350000594	Secretarial/Metal/ /Gris/Cajones/	8,091.41
51110300010350000683	Secretarial/Metal/ /Gris/Cajones/	8,091.41
51110300010350000684	Secretarial/Metal/ /Beige/Cajones/	8,091.41
51110300010350000685	Secretarial/Metal/ /Gris/Cajones/	8,091.41
51510300040270000013	DE ESCRITORIO/Acrilico/NEGRO/EQUIPADA/H. P	8,084.50
51510300040270000022	DE ESCRITORIO/Acrilico/NEGRO/EQUIPADA/H. P	8,084.50
51510300040270000033	DE ESCRITORIO/Acrilico/NEGRO/EQUIPADA/H. P	8,084.50
51510300040270000038	DE ESCRITORIO/Acrilico/NEGRO/EQUIPADA/H. P	8,084.50
51510300040270000042	DE ESCRITORIO/Acrilico/NEGRO/EQUIPADA/H. P.HP 3420MXL2271WXM	8,084.50
51510300040270000048	DE ESCRITORIO/Acrilico/NEGRO/EQUIPADA/H. P.HP 3420MXL2271WXG	8,084.50
51510300040270000086	DE ESCRITORIO/Acrilico/NEGRO/EQUIPADA/H. P	8,084.50
51510300040270000089	DE ESCRITORIO/Acrilico/NEGRO/EQUIPADA/H. P	8,084.50
51510300040270000108	DE ESCRITORIO/Acrilico/NEGRO/EQUIPADA/H. P.HP 3420MXL2271WX4	8,084.50
51510304040270001521	DE ESCRITORIO/Acrilico/NEGRO/EQUIPADA/H. P.HP 3420MXL2271WX9	8,084.50
51510300041210000023	Electrico (a)/Metal/Beige/TDE/	8,067.80
51510300041210000035	Electrico (a)/Metal/ /Negro/ /	8,067.80
51510300041000000004	Colgante/Metal/Blanco/	8,061.90
51510300040180000007	COMPUTADORA/Metal/NEGRO/H. P	8,044.80
51510300040180000017	COMPUTADORA/Metal/NEGRO/H. P	8,044.80
51510300040180000019	COMPUTADORA/Metal/NEGRO/H. P	8,044.80
51510300040180000021	COMPUTADORA/Metal/NEGRO/H. P	8,044.80
51510300040180000080	PARA COMPUTO/Metal/NEGRO/H. PModelo:Elitedesk/	8,044.80
51510300040180000230	Acrilico/NEGRO/H. P	8,044.80
51510300040180000241	Acrilico/NEGRO/H. P	8,044.80
51510300040180000252	Acrilico/NEGRO/H. P	8,044.80
51510300040180000552	COMPUTADORA/Metal/NEGRO/H. P	8,044.80
51510300040180001113	COMPUTADORA/Metal/NEGRO/H. P	8,044.80
51510300040180001122	COMPUTADORA/Metal/NEGRO/H. P	8,044.80
51510300040180001123	COMPUTADORA/Metal/NEGRO/H. P	8,044.80
51510300040180001897	DE ESCRITORIO/Metal/NEGRO/Fijo (a)/LANIX/	8,044.80
51510300040180001944	COMPUTADORA/Metal/NEGRO/H. P	8,044.80
51510304040180000025	COMPUTADORA/Metal/NEGRO/H. P	8,044.80
51510304040180000027	COMPUTADORA/Metal/NEGRO/H. P	8,044.80
51210300020380000210	Auxiliar/Metal/Formaica/Gris/Cajones/	8,015.78
51510300041340000285	Acrilico/Blanco/Externo/3Com/AUTOSENSING PLUS/	8,005.16
51510300041340000286	Acrilico/Blanco/Externo/3Com/AUTOSENSING PLUS/	8,005.16
51510300041340000287	Acrilico/Blanco/Externo/3Com/AUTOSENSING PLUS/	8,005.16
51510300041340000288	Acrilico/Blanco/Externo/3Com/AUTOSENSING PLUS/	8,005.16
51110300010050000355	/Metal/ /Beige/Cajones/	7,955.70
51110300010050001663	/Metal/ /Beige/Cajones/	7,955.70
51110300010050001664	/Metal/ /Beige/Cajones/	7,955.70
51510300041340000019	PARA COMPUTO/Metal/GRIS OSCURO/DE 48 PTOSCisco/	7,951.80
51510300041340000231	PARA COMPUTO/Metal/GRIS OSCURO/DE 48 PTOSCisco/	7,951.80
51510300041340000232	PARA COMPUTO/Metal/GRIS OSCURO/DE 48 PTOSCisco/	7,951.80
51510300041340000233	PARA COMPUTO/Metal/GRIS OSCURO/DE 48 PTOSCisco/	7,951.80
51510300041340000275	PARA COMPUTO/Metal/GRIS OSCURO/DE 48 PTOSCisco/	7,951.80
51110300010050001443	/Metal/ /Gris/Cajones/	7,946.00
51510300041340000302	SWITCH	7,890.00
54210300160060000002	Auxiliar/Metal/ / /Fijo (a)/	7,870.60
51510300040610000142	LASER/Acrilico/Blanco/ALTA CAPACIDAD/H. P	7,839.02
51510300040610000283	LASER/Acrilico/Blanco/ALTA CAPACIDAD/H. P	7,839.02
51510300040270000135	DE ESCRITORIO/Acrilico/NEGRO/EQUIPADA/H. P	7,830.00
51210300020130000031	BATERIA/ACERO TUBULAR CROMADO/Gris/De 3 Plazas/	7,829.78
51210300020130000032	BATERIA/ACERO TUBULAR CROMADO/Gris/De 3 Plazas/	7,829.78
51210300020130000033	BATERIA/ACERO TUBULAR CROMADO/Gris/De 3 Plazas/	7,829.78
56510300281040000015	DE ESCRITORIO/Acrilico/GRIS ACERO/Cisco/Modelo:7911/	7,823.04
56510300281040000034	DE ESCRITORIO/Acrilico/GRIS ACERO/Cisco/Modelo:7942/	7,823.04
56510300281040000053	DE ESCRITORIO/Acrilico/GRIS ACERO/Cisco/Modelo:7911/	7,823.04
56510300281040000056	DE ESCRITORIO/Acrilico/GRIS ACERO/Cisco/Modelo:7911/	7,823.04

Código	Descripción del Bien Mueble	Valor en libros
56510300281040000063	DE ESCRITORIO/Acrilico/GRIS ACERO/Cisco/Modelo:7911/	7,823.04
56510300281040000067	DE ESCRITORIO/Acrilico/GRIS ACERO/Cisco/Modelo:7911/	7,823.04
56510300281040000079	DE ESCRITORIO/Acrilico/GRIS ACERO/Cisco/Modelo:7911/	7,823.04
56510300281040000096	DE ESCRITORIO/Acrilico/GRIS ACERO/Cisco/Modelo:7911/	7,823.04
56510300281040000105	DE ESCRITORIO/Acrilico/GRIS ACERO/Cisco/Modelo:7911/	7,823.04
56510300281040000119	DE ESCRITORIO/Acrilico/GRIS ACERO/Cisco/Modelo:7911/	7,823.04
56510300281040000135	DE ESCRITORIO/Acrilico/GRIS ACERO/Cisco/Modelo:7911/	7,823.04
56510300281040000176	DE ESCRITORIO/Acrilico/GRIS ACERO/Cisco/Modelo:7911/	7,823.04
56510300281040000181	DE ESCRITORIO/Acrilico/GRIS ACERO/Cisco/Modelo:7911/	7,823.04
56510300281040000186	DE ESCRITORIO/Acrilico/GRIS ACERO/Cisco/Modelo:7911/	7,823.04
56510300281040000191	DE ESCRITORIO/Acrilico/GRIS ACERO/Cisco/Modelo:7911/	7,823.04
56510300281040000192	DE ESCRITORIO/Acrilico/GRIS ACERO/Cisco/Modelo:7942/	7,823.04
56510300281040000193	DE ESCRITORIO/Acrilico/GRIS ACERO/Cisco/Modelo:7911/	7,823.04
56510300281040000196	DE ESCRITORIO/Acrilico/GRIS ACERO/Cisco/Modelo:7911/	7,823.04
56510300281040000260	DE ESCRITORIO/Acrilico/GRIS ACERO/Cisco/	7,823.04
56510300281040000296	DE ESCRITORIO/Acrilico/GRIS ACERO/Cisco/Modelo:7911/	7,823.04
56510300281040000308	DE ESCRITORIO/Acrilico/GRIS ACERO/Cisco/Modelo:7911/	7,823.04
56510300281040000309	DE ESCRITORIO/Acrilico/GRIS ACERO/Cisco/Modelo:7911/	7,823.04
56510300281040000310	DE ESCRITORIO/Acrilico/GRIS ACERO/Cisco/Modelo:7911/	7,823.04
56510300281040000315	DE ESCRITORIO/Acrilico/GRIS ACERO/Cisco/Modelo:7911/	7,823.04
56510300281040000319	DE ESCRITORIO/Acrilico/GRIS ACERO/Cisco/Modelo:7911/	7,823.04
56510300281040000320	DE ESCRITORIO/Acrilico/GRIS ACERO/Cisco/Modelo:7911/	7,823.04
56510300281040000423	DE ESCRITORIO/Acrilico/GRIS ACERO/Cisco/Modelo:7911/	7,823.04
56510300281040000424	DE ESCRITORIO/Acrilico/GRIS ACERO/Cisco/Modelo:7911/	7,823.04
56510300281040000426	DE ESCRITORIO/Acrilico/GRIS ACERO/Cisco/Modelo:7911/	7,823.04
56510300281040000432	DE ESCRITORIO/Acrilico/GRIS ACERO/Cisco/Modelo:7911/	7,823.04
56510300281040000452	DE ESCRITORIO/Acrilico/GRIS ACERO/Cisco/Modelo:7942/	7,823.04
56510300281040000520	DE ESCRITORIO/Acrilico/GRIS ACERO/Cisco/Modelo:7911/	7,823.04
56510300281040000582	DE ESCRITORIO/Acrilico/GRIS ACERO/Cisco/Modelo:7911/	7,823.04
56510300281040000591	DE ESCRITORIO/Acrilico/GRIS ACERO/Cisco/Modelo:7911/	7,823.04
56510300281040000601	DE ESCRITORIO/Acrilico/GRIS ACERO/Cisco/Modelo:7911/	7,823.04
56510300281040000602	DE ESCRITORIO/Acrilico/GRIS ACERO/Cisco/Modelo:7911/	7,823.04
56510304281040000001	DE ESCRITORIO/Acrilico/GRIS ACERO/Cisco/Modelo:7911/	7,823.04
56510304281040000002	DE ESCRITORIO/Acrilico/GRIS ACERO/Cisco/Modelo:7911/	7,823.04
51510300041160000077	PARA LAP TOP/PLASTICO/NEGRO/Externo/LENOVO/	7,725.60
51110300010360000313	Secretarial/Aglomerado/Formaica/MIEL/ /	7,723.40
51110300010360000343	Secretarial/Aglomerado/Formaica/MIEL/ /	7,723.40
51510300040730000097	PORTATIL/Metal/NEGRO/H. P	7,714.00
51510300041260000040	DE ESCRITORIO/Acrilico/Gris/Movil/H. P	7,703.42
51510300041260000064	DE ESCRITORIO/Acrilico/Gris/Movil/H. P	7,703.42
56510300281040000047	DE ESCRITORIO/Acrilico/GRIS ACERO/Cisco/Modelo:7911/	7,675.30
56510300281040000048	DE ESCRITORIO/Acrilico/GRIS ACERO/Cisco/Modelo:7911/	7,675.30
56510300281040000050	DE ESCRITORIO/Acrilico/GRIS ACERO/Cisco/Modelo:7911/	7,675.30
56510300281040000052	DE ESCRITORIO/Acrilico/GRIS ACERO/Cisco/Modelo:7911/	7,675.30
56510300281040000054	DE ESCRITORIO/Acrilico/GRIS ACERO/Cisco/Modelo:7911/	7,675.30
56510300281040000057	DE ESCRITORIO/Acrilico/GRIS ACERO/Cisco/Modelo:7911/	7,675.30
56510300281040000058	DE ESCRITORIO/Acrilico/GRIS ACERO/Cisco/Modelo:7911/	7,675.30
56510300281040000066	DE ESCRITORIO/Acrilico/GRIS ACERO/Cisco/Modelo:7911/	7,675.30
56510300281040000069	DE ESCRITORIO/Acrilico/GRIS ACERO/Cisco/Modelo:7911/	7,675.30
56510300281040000090	DE ESCRITORIO/Acrilico/GRIS ACERO/Cisco/Modelo:7911/	7,675.30
56510300281040000404	DE ESCRITORIO/Acrilico/GRIS ACERO/Cisco/Modelo:7911/	7,675.30
56510300281040000439	DE ESCRITORIO/Acrilico/GRIS ACERO/Cisco/Modelo:7911/	7,675.30
56510300281040000443	DE ESCRITORIO/Acrilico/GRIS ACERO/Cisco/Modelo:7911/	7,675.30
56510300281040000445	DE ESCRITORIO/Acrilico/GRIS ACERO/Cisco/Modelo:7911/	7,675.30
56510300281040000446	DE ESCRITORIO/Acrilico/GRIS ACERO/Cisco/Modelo:7911/	7,675.30
56510300281040000448	DE ESCRITORIO/Acrilico/GRIS ACERO/Cisco/Modelo:7911/	7,675.30
51110300010050001646	/Metal/ /Beige/Cajones/	7,673.95
51110300010050001647	/Metal/ /Beige/Cajones/	7,673.95
51110300010050001648	/Metal/ /Beige/Cajones/	7,673.95
51110300010050001649	/Metal/ /Beige/Cajones/	7,673.95
56510300280630000078	Lateral/Aglomerado/Formaica/Azul/Cajones/	7,673.27
56510300280630000079	Lateral/Aglomerado/Formaica/Azul/Cajones/	7,673.27
56510300280630000083	Lateral/Aglomerado/Formaica/Azul/Cajones/	7,673.27
56510300280630000085	Lateral/Aglomerado/Formaica/Azul/Cajones/	7,673.27
56510300280630000086	Lateral/Aglomerado/Formaica/Azul/Cajones/	7,673.27
56510300280630000088	Lateral/Aglomerado/Formaica/Azul/Cajones/	7,673.27
56510300280630000089	Lateral/Aglomerado/Formaica/Azul/Cajones/	7,673.27
56510300280630000090	Lateral/Aglomerado/Formaica/Azul/Cajones/	7,673.27
56510300280630000126	Lateral/Aglomerado/Formaica/Azul/Cajones/	7,673.27
56510300280630000157	Lateral/Aglomerado/Formaica/Azul/Cajones/	7,673.27
56510300280630000158	Lateral/Aglomerado/Formaica/Azul/Cajones/	7,673.27
56510300280630000160	Lateral/Aglomerado/Formaica/Azul/Cajones/	7,673.27
51510300040180001696	PARA COMPUTO/Metal/NEGRO/LENOVO/	7,667.50

Código	Descripción del Bien Mueble	Valor en libros
51510300040180000164	BASE METALICA/ACRILICO/NEGRO/H. P	7,642.08
51510300040180000600	BASE METALICA/ACRILICO/NEGRO/H. P	7,642.08
51210300021810000039	Electrico (a)/Metal/ /Blanco/Puertas/	7,627.00
51110300010050000619	Pedestal/Metal/Madera/Natural/De 3 Cajones/	7,603.80
51110300010050001358	/Metal/ /Beige/Cajones/	7,603.80
51110300010050001359	/Metal/ /Beige/Cajones/	7,603.80
51110300010050002259	Auxiliar/Metal/ /Gris/Gavetas/	7,603.80
51510300040950000026	UPS/Acrilico/NEGRO/APC/	7,598.00
51510300040950000070	Electrico (a)/PLASTICO/NEGRO/APC/	7,598.00
51510300040950000071	Electrico (a)/PLASTICO/NEGRO/APC/	7,598.00
51510300040950000072	Electrico (a)/PLASTICO/NEGRO/APC/	7,598.00
51510300040950000073	Electrico (a)/PLASTICO/NEGRO/APC/	7,598.00
51910300051020000001	LED/Acrilico/NEGRO/DE 32"/SAMSUNG/	7,598.00
51910300051020000003	LED/Acrilico/NEGRO/DE 32"/SAMSUNG/	7,598.00
51910300051020000004	LED/Acrilico/NEGRO/DE 32"/SAMSUNG/	7,598.00
51910300051020000005	LED/Acrilico/NEGRO/DE 32"/SAMSUNG/	7,598.00
51910300051020000006	LED/Acrilico/NEGRO/DE 32"/SAMSUNG/	7,598.00
51910300051020000008	LED/Acrilico/NEGRO/DE 32"/SAMSUNG/	7,598.00
51910300051020000009	LED/Acrilico/NEGRO/DE 32"/SAMSUNG/	7,598.00
51910300051020000010	LED/Acrilico/NEGRO/DE 32"/SAMSUNG/	7,598.00
51910300051020000013	LED/Acrilico/NEGRO/DE 32"/SAMSUNG/	7,598.00
51910300051020000018	LED/Acrilico/NEGRO/DE 32"/SAMSUNG/	7,598.00
51910300051020000019	LED/Acrilico/NEGRO/DE 32"/SAMSUNG/	7,598.00
51910300051020000020	LED/Acrilico/NEGRO/DE 32"/SAMSUNG/	7,598.00
51910300051020000021	LED/Acrilico/NEGRO/DE 32"/SAMSUNG/	7,598.00
51910300051020000022	LED/Acrilico/NEGRO/DE 32"/SAMSUNG/	7,598.00
51910300051020000023	LED/Acrilico/NEGRO/DE 32"/SAMSUNG/	7,598.00
51910300051020000024	LED/Acrilico/NEGRO/DE 32"/SAMSUNG/	7,598.00
51910300051020000025	LED/Acrilico/NEGRO/DE 32"/SAMSUNG/	7,598.00
51910300051020000026	LED/Acrilico/NEGRO/DE 32"/SAMSUNG/	7,598.00
51910300051020000027	LED/Acrilico/NEGRO/DE 32"/SAMSUNG/	7,598.00
51910300051020000028	LED/Acrilico/NEGRO/DE 32"/SAMSUNG/	7,598.00
51910300051020000029	LED/Acrilico/NEGRO/DE 32"/SAMSUNG/	7,598.00
51910300051020000030	LED/Acrilico/NEGRO/DE 32"/SAMSUNG/	7,598.00
51910300051020000032	LED/Acrilico/NEGRO/DE 32"/SAMSUNG/	7,598.00
51910300051020000033	LED/Acrilico/NEGRO/DE 32"/SAMSUNG/	7,598.00
51910300051020000034	LED/Acrilico/NEGRO/DE 32"/SAMSUNG/	7,598.00
51910300051020000035	LED/Acrilico/NEGRO/DE 32"/SAMSUNG/	7,598.00
51910300051020000036	LED/Acrilico/NEGRO/DE 32"/SAMSUNG/	7,598.00
51910300051020000037	LED/Acrilico/NEGRO/DE 32"/SAMSUNG/	7,598.00
51910300051020000038	LED/Acrilico/NEGRO/DE 32"/SAMSUNG/	7,598.00
51910300051020000039	LED/Acrilico/NEGRO/DE 32"/SAMSUNG/	7,598.00
51910300051020000040	LED/Acrilico/NEGRO/DE 32"/SAMSUNG/	7,598.00
51910300051020000041	LED/Acrilico/NEGRO/DE 32"/SAMSUNG/	7,598.00
51910300051020000042	LED/Acrilico/NEGRO/DE 32"/SAMSUNG/	7,598.00
51910300051020000046	LED/Acrilico/NEGRO/DE 32"/SAMSUNG/	7,598.00
53110300101100000001	Digital/Acrilico/Negro/Portatil/NONIN/	7,598.00
51510300040180000289	COMPUTADORA/Acrilico/NEGRO/H. P	7,540.00
51510300040250000068	Electrico (a)/Acrilico/NEGRO/Fijo (a)/TGSP800/	7,540.00
51510300040250000087	Electrico (a)/Acrilico/NEGRO/Fijo (a)/TGSP800/	7,540.00
51510300041270000023	De Torre/Metal/NEGRO/ALTA CAPACIDAD/H. P	7,540.00
51910300051150000026	Unifila/Metal/Negromixto/	7,540.00
51910300051150000027	Unifila/Metal/Negromixto/	7,540.00
51910300051150000028	Unifila/Metal/Negromixto/	7,540.00
51910300051150000029	Unifila/Metal/Negromixto/	7,540.00
51910300051150000030	Unifila/Metal/Negromixto/	7,540.00
51510300040280000019	ALL ONE/Metal/Gris/H. P	7,531.88
51510300040180000141	Computadora/Acrilico/Negro/Cuadrado (a)/H. P.H.P.COMPAQ.MXJ6	7,516.80
51510300040180000154	Computadora/Acrilico/Negro/Cuadrado (a)/H. P.H.P.COMPAQ.MXJ6	7,516.80
51510300040180000219	Computadora/Acrilico/Negro/Cuadrado (a)/H. P.HP COMPAQMXJ620	7,516.80
51510300040180000295	Computadora/Acrilico/Negro/Cuadrado (a)/H. P.H.P. COMPAQMXJ6	7,516.80
51510300040180000316	Computadora/Acrilico/Negro/Cuadrado (a)/H. P.HP COMPAQMXJ620	7,516.80
51510300040180000334	Computadora/Acrilico/Negro/Cuadrado (a)/H. P.H.P. COMPAQMXJ6	7,516.80
51510300040180000355	Computadora/Acrilico/Negro/Cuadrado (a)/H. P.HP CONMPAQ.MXJ6	7,516.80
51510300040180000356	Computadora/Acrilico/Negro/Cuadrado (a)/H. P.HP CONMPAQ.MXJ6	7,516.80
51510300040180000357	Computadora/Acrilico/Negro/Cuadrado (a)/H. P.HP CONMPAQ.MXJ6	7,516.80
51510300040180000358	Computadora/Acrilico/Negro/Cuadrado (a)/H. P.HP CONMPAQ.MXJ6	7,516.80
51510300040180000380	Computadora/Acrilico/Negro/Cuadrado (a)/H. P.HP COMPAQMXJ613	7,516.80
51510300040180000381	Computadora/Acrilico/Negro/Cuadrado (a)/H. P.HP COMPAQMXJ620	7,516.80
51510300040180000382	Computadora/Acrilico/Negro/Cuadrado (a)/H. P.HP COMPAQMXJ620	7,516.80
51510300040180000397	Computadora/Acrilico/Negro/Cuadrado (a)/H. P.H.P. COMPAQMXJ6	7,516.80
51510300040180000478	Computadora/Acrilico/Negro/Cuadrado (a)/H. P.H.P. COMPAQMXJ6	7,516.80
51510300040180000493	Computadora/Acrilico/Negro/Cuadrado (a)/H. P.HP COMPAQMXJ620	7,516.80

Código	Descripción del Bien Mueble	Valor en libros
51510300040180000644	Computadora/Acrilico/Negro/Cuadrado (a)/H. P.HP COMPAQMXJ620	7,516.80
51510300040180000886	Computadora/Acrilico/Negro/Cuadrado (a)/H. P.HP COMPAQMXJ620	7,516.80
51510300040180000901	Computadora/Acrilico/Negro/Cuadrado (a)/H. P	7,516.80
51510300040180001306	PARA COMPUTO/Metal/NEGRO/LENOVO/	7,516.80
51510300040180001307	PARA COMPUTO/Metal/NEGRO/LENOVO/	7,516.80
51510300040180001308	PARA COMPUTO/Metal/NEGRO/LENOVO/	7,516.80
51510300040180001309	PARA COMPUTO/Metal/NEGRO/LENOVO/	7,516.80
51510300040180001310	PARA COMPUTO/Metal/NEGRO/LENOVO/	7,516.80
51510300040180001311	PARA COMPUTO/Metal/NEGRO/LENOVO/	7,516.80
51510300040180001312	PARA COMPUTO/Metal/NEGRO/LENOVO/	7,516.80
51510300040180001313	PARA COMPUTO/Metal/NEGRO/LENOVO/	7,516.80
51510300040180001314	PARA COMPUTO/Metal/NEGRO/LENOVO/	7,516.80
51510300040180001315	PARA COMPUTO/Metal/NEGRO/LENOVO/	7,516.80
51510300040180001316	PARA COMPUTO/Metal/NEGRO/LENOVO/	7,516.80
51510300040180001317	PARA COMPUTO/Metal/NEGRO/LENOVO/	7,516.80
51510300040180001318	PARA COMPUTO/Metal/NEGRO/LENOVO/	7,516.80
51510300040180001319	PARA COMPUTO/Metal/NEGRO/LENOVO/	7,516.80
51510300040180001320	PARA COMPUTO/Metal/NEGRO/LENOVO/	7,516.80
51510300040180001321	PARA COMPUTO/Metal/NEGRO/LENOVO/	7,516.80
51510300040180001322	PARA COMPUTO/Metal/NEGRO/LENOVO/	7,516.80
51510300040180001323	PARA COMPUTO/Metal/NEGRO/LENOVO/	7,516.80
51510300040180001324	PARA COMPUTO/Metal/NEGRO/LENOVO/	7,516.80
51510300040180001325	PARA COMPUTO/Metal/NEGRO/LENOVO/	7,516.80
51510300040180001326	PARA COMPUTO/Metal/NEGRO/LENOVO/	7,516.80
51510300040180001327	PARA COMPUTO/Metal/NEGRO/LENOVO/	7,516.80
51510300040180001328	PARA COMPUTO/Metal/NEGRO/LENOVO/	7,516.80
51510300040180001329	PARA COMPUTO/Metal/NEGRO/LENOVO/	7,516.80
51510300040180001330	PARA COMPUTO/Metal/NEGRO/LENOVO/	7,516.80
51510300040180001331	PARA COMPUTO/Metal/NEGRO/LENOVO/	7,516.80
51510300040180001332	PARA COMPUTO/Metal/NEGRO/LENOVO/	7,516.80
51510300040180001333	PARA COMPUTO/Metal/NEGRO/LENOVO/	7,516.80
51510300040180001947	Computadora/Acrilico/Negro/Cuadrado (a)/H. P.H.P. COMPAQMXJ6	7,516.80
51510300040180001974	Computadora/Acrilico/Negro/Cuadrado (a)/H. P.HP CONMPAQ.MXJ6	7,516.80
51510300040180001983	C.P.U.	7,516.80
51210300021390000080	Telefono/Metal/ /Beige/Rodajas/	7,500.00
51210300021390000258	Trabajo/Metal/Formaica/Cafe/Rectangular/	7,500.00
51210300021390000268	Trabajo/Metal/Formaica/Cafe/Rectangular/	7,500.00
51210300021390000459	Telefono/Metal/Formaica/Arena/Fijo (a)/	7,500.00
51210300021390000478	Telefono/Metal/Formaica/Cafe/Fijo (a)/	7,500.00
51210300021390000689	Telefono/Aglomerado/Formaica/Cerezo/Rectangular/	7,500.00
51210300021390000702	Trabajo/Metal/Formaica/Cafe/Rectangular/	7,500.00
51510300040180000033	PARA COMPUTO/Metal/NEGRO/LENOVO/	7,497.44
51510300040180000039	PARA COMPUTO/Metal/NEGRO/LENOVO/	7,497.44
51510300040180000041	PARA COMPUTO/Metal/NEGRO/LENOVO/	7,497.44
51510300040180000044	PARA COMPUTO/Metal/NEGRO/LENOVO/	7,497.44
51510300040180000068	PARA COMPUTO/Metal/NEGRO/LENOVO/	7,497.44
51510300040180000070	PARA COMPUTO/Metal/NEGRO/LENOVO/	7,497.44
51510300040180000758	CUADRADO/BASE METALICA/NEGRO/Fijo (a)/H. P	7,497.44
51510300040180001369	PARA COMPUTO/Metal/NEGRO/LENOVO/	7,497.44
51510300040180001370	PARA COMPUTO/Metal/NEGRO/LENOVO/	7,497.44
51510300040180001371	PARA COMPUTO/Metal/NEGRO/LENOVO/	7,497.44
51510300040180001372	PARA COMPUTO/Metal/NEGRO/LENOVO/	7,497.44
51510300040180001373	PARA COMPUTO/Metal/NEGRO/LENOVO/	7,497.44
51510300040180001374	PARA COMPUTO/Metal/NEGRO/LENOVO/	7,497.44
51510300040180001375	PARA COMPUTO/Metal/NEGRO/LENOVO/	7,497.44
51510300040180001376	PARA COMPUTO/Metal/NEGRO/LENOVO/	7,497.44
51510300040180001377	PARA COMPUTO/Metal/NEGRO/LENOVO/	7,497.44
51510300040180001378	PARA COMPUTO/Metal/NEGRO/LENOVO/	7,497.44
51510300040180001379	PARA COMPUTO/Metal/NEGRO/LENOVO/	7,497.44
51510300040180001380	PARA COMPUTO/Metal/NEGRO/LENOVO/	7,497.44
51510300040180001381	PARA COMPUTO/Metal/NEGRO/LENOVO/	7,497.44
51510300040180001382	PARA COMPUTO/Metal/NEGRO/LENOVO/	7,497.44
51510300040180001383	PARA COMPUTO/Metal/NEGRO/LENOVO/	7,497.44
51510300040180001384	PARA COMPUTO/Metal/NEGRO/LENOVO/	7,497.44
51510300040180001385	PARA COMPUTO/Metal/NEGRO/LENOVO/	7,497.44
51510300040180001386	PARA COMPUTO/Metal/NEGRO/LENOVO/	7,497.44
51510300040180001387	PARA COMPUTO/Metal/NEGRO/LENOVO/	7,497.44
51510300040180001388	PARA COMPUTO/Metal/NEGRO/LENOVO/	7,497.44
51510300040180001389	PARA COMPUTO/Metal/NEGRO/LENOVO/	7,497.44
51510300040180001390	PARA COMPUTO/Metal/NEGRO/LENOVO/	7,497.44
51510300040180001391	PARA COMPUTO/Metal/NEGRO/LENOVO/	7,497.44
51510300040180001392	PARA COMPUTO/Metal/NEGRO/LENOVO/	7,497.44
51510300040180001393	PARA COMPUTO/Metal/NEGRO/LENOVO/	7,497.44

Código	Descripción del Bien Mueble	Valor en libros
51510300040180001394	PARA COMPUTO/Metal/NEGRO/LENOVO/	7,497.44
51510300040180001395	PARA COMPUTO/Metal/NEGRO/LENOVO/	7,497.44
51510300040180001396	PARA COMPUTO/Metal/NEGRO/LENOVO/	7,497.44
51510300040180001397	PARA COMPUTO/Metal/NEGRO/LENOVO/	7,497.44
51510300040180001398	PARA COMPUTO/Metal/NEGRO/LENOVO/	7,497.44
51510300040180001399	PARA COMPUTO/Metal/NEGRO/LENOVO/	7,497.44
51510300040180001400	PARA COMPUTO/Metal/NEGRO/LENOVO/	7,497.44
51510300040180001401	PARA COMPUTO/Metal/NEGRO/LENOVO/	7,497.44
51510300040180001402	PARA COMPUTO/Metal/NEGRO/LENOVO/	7,497.44
51510300040180001403	PARA COMPUTO/Metal/NEGRO/LENOVO/	7,497.44
51510300040180001404	PARA COMPUTO/Metal/NEGRO/LENOVO/	7,497.44
51510300040180001405	PARA COMPUTO/Metal/NEGRO/LENOVO/	7,497.44
51510300040180001406	PARA COMPUTO/Metal/NEGRO/LENOVO/	7,497.44
51510300040180001407	PARA COMPUTO/Metal/NEGRO/LENOVO/	7,497.44
51510300040180001408	PARA COMPUTO/Metal/NEGRO/LENOVO/	7,497.44
51510300040180001409	PARA COMPUTO/Metal/NEGRO/LENOVO/	7,497.44
51510300040180001410	PARA COMPUTO/Metal/NEGRO/LENOVO/	7,497.44
51510300040180001411	PARA COMPUTO/Metal/NEGRO/LENOVO/	7,497.44
51510300040180001412	PARA COMPUTO/Metal/NEGRO/LENOVO/	7,497.44
51510300040180001413	PARA COMPUTO/Metal/NEGRO/LENOVO/	7,497.44
51510300040180001414	PARA COMPUTO/Metal/NEGRO/LENOVO/	7,497.44
51510300040180001415	PARA COMPUTO/Metal/NEGRO/LENOVO/	7,497.44
51510300040180001416	PARA COMPUTO/Metal/NEGRO/LENOVO/	7,497.44
51510300040180001417	PARA COMPUTO/Metal/NEGRO/LENOVO/	7,497.44
51510300040180001418	PARA COMPUTO/Metal/NEGRO/LENOVO/	7,497.44
51510300040180001419	PARA COMPUTO/Metal/NEGRO/LENOVO/	7,497.44
51510300040180001420	PARA COMPUTO/Metal/NEGRO/LENOVO/	7,497.44
51510300040180001421	PARA COMPUTO/Metal/NEGRO/LENOVO/	7,497.44
51510300040180001422	PARA COMPUTO/Metal/NEGRO/LENOVO/	7,497.44
51510300040180001423	PARA COMPUTO/Metal/NEGRO/LENOVO/	7,497.44
51510300040180001424	PARA COMPUTO/Metal/NEGRO/LENOVO/	7,497.44
51510300040180001425	PARA COMPUTO/Metal/NEGRO/LENOVO/	7,497.44
51510300040180001426	PARA COMPUTO/Metal/NEGRO/LENOVO/	7,497.44
51510300040180001427	PARA COMPUTO/Metal/NEGRO/LENOVO/	7,497.44
51510300040180001428	PARA COMPUTO/Metal/NEGRO/LENOVO/	7,497.44
51510300040180001429	PARA COMPUTO/Metal/NEGRO/LENOVO/	7,497.44
51510300040180001430	PARA COMPUTO/Metal/NEGRO/LENOVO/	7,497.44
51510300040180001431	PARA COMPUTO/Metal/NEGRO/LENOVO/	7,497.44
51110304010790000002	Auxiliar/CorchoRectangular/Esco/	7,475.00
51510300040610000028	PARA COMPUTO/Acrilico/Gris/LEXMARK/Modelo:2480/	7,450.39
51510300040610000034	LASER/Acrilico/Gris/ALTA CAPACIDAD/H. P	7,450.39
51510300040610000072	LASER/Acrilico/Gris/ALTA CAPACIDAD/H. P	7,450.39
51510300040610000149	Matriz de Punto/Acrilico/Beige/LEXMARK24B0BNX1332	7,450.39
51510300040610000154	Matriz de Punto/Acrilico/Gris/LEXMARK/	7,450.39
51510300040610000180	Matriz de Punto/Acrilico/Beige/LEXMARK24B0BNX1390/	7,450.39
51510300040610000281	Matriz de Punto/Acrilico/Beige/LEXMARK24B0BNX2481/	7,450.39
51510300040610000327	Matriz de Punto/Acrilico/Gris/LEXMARK/	7,450.39
51510300040610000347	Matriz de Punto/Acrilico/Beige/LEXMARK24B0BNX2543	7,450.39
51510300040610000351	Matriz de Punto/Acrilico/Gris/LEXMARK/	7,450.39
51510300040610000357	Matriz de Punto/Acrilico/Gris/LEXMARK/	7,450.39
51510300040610000385	Matriz de Punto/Acrilico/Beige/LEXMARK24B0BNX2525/	7,450.39
51510300040610000386	Matriz de Punto/Acrilico/Gris/LEXMARK/	7,450.39
51510300040610000403	Matriz de Punto/Acrilico/Beige/LEXMARK24B0BNX2426/	7,450.39
51510300040610000415	Matriz de Punto/Acrilico/Gris/LEXMARK/	7,450.39
51510300040610000422	Matriz de Punto/Acrilico/Gris/LEXMARK/	7,450.39
51510300040610000431	Matriz de Punto/Acrilico/Beige/LEXMARK24B0BNX2423/	7,450.39
51510300040610000467	Matriz de Punto/Acrilico/Beige/LEXMARK24B0BNX2467/	7,450.39
51510300040610000475	Matriz de Punto/Acrilico/Gris/LEXMARK/	7,450.39
51510300040610000483	Matriz de Punto/Acrilico/Gris/LEXMARK/	7,450.39
51510300040610000512	MATRIZ DE PUNTO/Acrilico/Beige/LEXMARK/	7,450.39
51510300040610000513	Matriz de Punto/Acrilico/Gris/LEXMARK/	7,450.39
51510300040610000524	Matriz de Punto/Acrilico/Gris/LEXMARK/	7,450.39
51510300040610000561	Matriz de Punto/Acrilico/Gris/LEXMARK/	7,450.39
51510300040610000568	Matriz de Punto/Acrilico/Beige/LEXMARK24B0BNX2517/	7,450.39
51510300040610000585	Matriz de Punto/Acrilico/Gris/LEXMARK/	7,450.39
51510300040610000601	Matriz de Punto/Acrilico/Gris/LEXMARK/	7,450.39
51510300040610000603	Matriz de Punto/Acrilico/Gris/LEXMARK/	7,450.39
51510300040610000611	Matriz de Punto/Acrilico/Beige/LEXMARK24B0BNX2461/	7,450.39
51510300040610000624	Matriz de Punto/Acrilico/Gris/LEXMARK/	7,450.39
51510300040610000635	Matriz de Punto/Acrilico/Beige/LEXMARK24B0BNX1104/	7,450.39
51510300040610000645	Matriz de Punto/Acrilico/Gris/LEXMARK/	7,450.39
51510300040610000649	Matriz de Punto/Acrilico/Gris/LEXMARK/	7,450.39
51510300040610000656	Matriz de Punto/Acrilico/Beige/LEXMARK24808NX1395	7,450.39

Código	Descripción del Bien Mueble	Valor en libros
51510300040610000663	Matriz de Punto/Acrilico/Gris/LEXMARK/	7,450.39
51510300040610000664	Matriz de Punto/Acrilico/Gris/LEXMARK/	7,450.39
51510300040610000668	Matriz de Punto/Acrilico/Gris/LEXMARK/	7,450.39
51510300040610000671	Matriz de Punto/Acrilico/Gris/LEXMARK/	7,450.39
51510300040610000679	Matriz de Punto/Acrilico/Gris/LEXMARK/	7,450.39
51510300040610000680	Matriz de Punto/Acrilico/Gris/LEXMARK/	7,450.39
51510300040610000691	Matriz de Punto/Acrilico/Gris/LEXMARK/	7,450.39
51510300040610000709	Matriz de Punto/Acrilico/Gris/LEXMARK/	7,450.39
51510300040610000719	MATRIZ DE PUNTO/Acrilico/Gris/LEXMARK/	7,450.39
51510300040610000734	LASER/Acrilico/Gris/ALTA CAPACIDAD/H. P	7,450.39
51510300040610000751	Matriz de Punto/Acrilico/Gris/LEXMARK/	7,450.39
51510300040610000752	Matriz de Punto/Acrilico/Gris/LEXMARK/	7,450.39
51510300040610000757	Matriz de Punto/Acrilico/Gris/LEXMARK/	7,450.39
51510300040610000768	Matriz de Punto/Acrilico/Gris/LEXMARK/	7,450.39
51510300040610000793	Matriz de Punto/Acrilico/Gris/LEXMARK/	7,450.39
51510300040610000799	Matriz de Punto/Acrilico/Gris/LEXMARK/	7,450.39
56710300300400000011	GATO	7,449.71
51110300010450000271	/Metal/ /Beige/Puertas/	7,449.71
51110300010360000140	Secretarial/Aglomerado/Formaica/MIEL/ /	7,434.75
51110300010360000199	Secretarial/Aglomerado/Formaica/MIEL/ /	7,434.75
51110300010360000237	Secretarial/Aglomerado/Formaica/MIEL/ /	7,434.75
51110300010360000240	Secretarial/Aglomerado/Formaica/MIEL/ /	7,434.75
51110300010360000254	Secretarial/Aglomerado/Formaica/MIEL/ /	7,434.75
51110300010360000272	Secretarial/Aglomerado/Formaica/MIEL/ /	7,434.75
51110300010360000315	Secretarial/Aglomerado/Formaica/MIEL/ /	7,434.75
51110300010360000638	Secretarial/Aglomerado/Formaica/MIEL/Fijo (a)/	7,434.75
51510300041630000404	Acrilico/NEGRO/APC/BACK UP PRO 1500/	7,406.60
51510300041630000530	Acrilico/NEGRO/APC/BACK UP PRO 1500/	7,406.60
51510300041630000627	Acrilico/NEGRO/APC/BACK UP PRO 1500/	7,406.60
51510300041630000764	Acrilico/NEGRO/APC/BACK UP PRO 1500/	7,406.60
51510300040610000174	LASER/Acrilico/Blanco/ALTA CAPACIDAD/H. P	7,405.44
51510300040610000139	PORTATIL/Acrilico/NEGRO/Portatil/H. P	7,400.00
51210300021390000001	Esquinero(a)/Aglomerado/Formaica/Caoba/ /	7,394.48
51210300021390000016	Esquinero(a)/Aglomerado/Formaica/Caoba	7,394.48
51210300021390000058	Trabajo/Aglomerado/Formaica/Gris/Fijo (a)/	7,394.48
51210300021390000062	Esquinero(a)/Madera/Formaica/Gris/ /	7,394.48
51210300021390000066	Trabajo/Aglomerado/Formaica/Gris/Fijo (a)/	7,394.48
51210300021390000073	Trabajo/Aglomerado/Formaica/Gris/Fijo (a)/	7,394.48
51210300021390000075	Trabajo/Aglomerado/Formaica/Gris/Fijo (a)/	7,394.48
51210300021390000076	Esquinero(a)/Aglomerado/Formaica/Caoba	7,394.48
51210300021390000087	Trabajo/Aglomerado/Formaica/Gris/Fijo (a)/	7,394.48
51210300021390000110	Esquinero(a)/Aglomerado/Formaica/Caoba/ /	7,394.48
51210300021390000556	Esquinero(a)/Aglomerado/Formaica/Caoba/ /	7,394.48
51510300041520000013	Externo/Acrilico/Blanco/ALTA CAPACIDAD/APPLE/	7,366.00
51110300010050000748	/Metal/ /Gris/Cajones/	7,337.00
51110300010050001360	/Metal/ /Beige/Cajones/	7,337.00
51110300010050002930	/Metal/ /Arena/Cajones/	7,337.00
51110300010450000419	/Metal/ /Beige/Puertas/	7,337.00
51110300010350001079	ESCRITORIO	7,318.21
51510300040850000459	MONITOR/Acrilico/NEGRO/LANIX/	7,286.42
51510300040850000692	MONITOR/Acrilico/NEGRO/LANIX/	7,285.96
51110300010950000382	EJECUTIVO (a)/RESPALDO MALLA/BASE METAL/Tela/NEGRO/	7,250.00
51110300010950000383	EJECUTIVO (a)/RESPALDO MALLA/BASE METAL/Tela/NEGRO/	7,250.00
51110300010950000530	EJECUTIVO (a)/RESPALDO MALLA/BASE METAL/Tela/NEGRO/	7,250.00
51110300010950000540	EJECUTIVO (a)/RESPALDO MALLA/BASE METAL/Tela/NEGRO/	7,250.00
51110300010950000551	EJECUTIVO (a)/RESPALDO MALLA/BASE METAL/Tela/NEGRO/	7,250.00
51110300010950000552	EJECUTIVO (a)/RESPALDO MALLA/BASE METAL/Tela/NEGRO/	7,250.00
51510300040010000001	ACCESO PARA EXPANDIR/Metal/Gris/ALTA CAPACIDAD/Cisco/	7,250.00
51510300040010000002	ACCESO PARA EXPANDIR/Metal/Gris/ALTA CAPACIDAD/Cisco/	7,250.00
51510300040010000003	ACCESO PARA EXPANDIR/Metal/Gris/ALTA CAPACIDAD/Cisco/	7,250.00
51510300040010000004	ACCESO PARA EXPANDIR/Metal/Gris/ALTA CAPACIDAD/Cisco/	7,250.00
51510300040010000005	ACCESO PARA EXPANDIR/Metal/Gris/ALTA CAPACIDAD/Cisco/	7,250.00
51510300040010000006	ACCESO PARA EXPANDIR/Metal/Gris/ALTA CAPACIDAD/Cisco/	7,250.00
51510300040010000007	ACCESO PARA EXPANDIR/Metal/Gris/ALTA CAPACIDAD/Cisco/	7,250.00
51510300040010000008	ACCESO PARA EXPANDIR/Metal/Gris/ALTA CAPACIDAD/Cisco/	7,250.00
51510300040010000009	ACCESO PARA EXPANDIR/Metal/Gris/ALTA CAPACIDAD/Cisco/	7,250.00
51510300040010000010	ACCESO PARA EXPANDIR/Metal/Gris/ALTA CAPACIDAD/Cisco/	7,250.00
51510300040010000011	ACCESO PARA EXPANDIR/Metal/Gris/ALTA CAPACIDAD/Cisco/	7,250.00
51510300040010000012	ACCESO PARA EXPANDIR/Metal/Gris/ALTA CAPACIDAD/Cisco/	7,250.00
51510300040010000013	ACCESO PARA EXPANDIR/Metal/Gris/ALTA CAPACIDAD/Cisco/	7,250.00
51510300040010000014	ACCESO PARA EXPANDIR/Metal/Gris/ALTA CAPACIDAD/Cisco/	7,250.00
51510300040010000015	ACCESO PARA EXPANDIR/Metal/Gris/ALTA CAPACIDAD/Cisco/	7,250.00
51510300040010000016	ACCESO PARA EXPANDIR/Metal/Gris/ALTA CAPACIDAD/Cisco/	7,250.00

Código	Descripción del Bien Mueble	Valor en libros
51510300040010000047	ACCESO PARA EXPANDIR/Metal/Gris/ALTA CAPACIDAD/Cisco/	7,250.00
51510300040010000048	ACCESO PARA EXPANDIR/Metal/Gris/ALTA CAPACIDAD/Cisco/	7,250.00
51510300040010000049	ACCES POINT	7,250.00
51210300021390000723	TABLON/Tubular/Plastico/Blanco/Portatil/	7,192.00
51510300040610000599	Chorro de Tinta/Acrilico/Gris/Fijo (a)/EPSON/	7,176.99
51510300040610000622	Chorro de Tinta/Acrilico/Gris/Fijo (a)/EPSON/	7,176.99
51510300040610000627	Chorro de Tinta/Acrilico/Gris/Fijo (a)/EPSON/	7,176.99
51510300040610000638	Chorro de Tinta/Acrilico/Gris/Fijo (a)/EPSON/	7,176.99
51510300040610000856	Chorro de Tinta/Acrilico/Gris/Fijo (a)/EPSON/	7,176.99
51510304040610000730	Chorro de Tinta/Acrilico/Gris/Fijo (a)/EPSON/	7,176.99
56510300281040000620	TELEFONO	7,176.18
56510300281040000621	TELEFONO	7,176.18
56510300281040000622	TELEFONO	7,176.18
56510300281040000623	TELEFONO	7,176.18
56510300281040000624	TELEFONO	7,176.18
56510300281040000625	TELEFONO	7,176.18
56510300281040000626	TELEFONO	7,176.18
56510300281040000627	TELEFONO	7,176.18
56510300281040000628	TELEFONO	7,176.18
56510300281040000629	TELEFONO	7,176.18
51510300040250000103	Electrico (a)/Acrilico/NEGRO/Fijo (a)/TGSP800/	7,076.00
51110300010870000002	Electrico (a)/Acrilico/ /Gris/ /	7,072.50
51110300010050002368	Metal//Gris/Gavetas/NATIONAL/Regular///3///3	7,058.83
51110300010050000014	Metal/NEGRO/De 3 Gavetas/PM STEELE/Modelo: /	7,026.50
51110300010050000875	/Metal/ /Beige/Cajones/	7,026.50
51110300010050001003	/Metal/ /Beige/Cajones/	7,026.50
51110300010050001549	/Metal/ /Beige/Cajones/	7,026.50
51110300010050001650	/Metal/ /Beige/Cajones/	7,026.50
51110300050230000001	/Metal//Gris/Puertas/MOSLER/Regular///1DE.55x.56x1.00MTS.	7,015.00
51210300020370000002	/Metal/ /Beige/ /	7,015.00
51210300020380000148	Vertical/Aglomerado/Formaica/Cerezo/De 3 Gavetas/	7,015.00
51210300020380000292	Vertical/Aglomerado/Formaica/Cerezo/De 3 Gavetas/	7,015.00
51210300020380000298	Vertical/Aglomerado/Formaica/Cerezo/De 3 Gavetas/	7,015.00
51210300020380000299	Vertical/Aglomerado/Formaica/Cerezo/De 3 Gavetas/	7,015.00
51210300020380000300	Vertical/AGLOMERADO/FORMAICA/Cerezo/De 3 Gavetas/	7,015.00
51210300020380000301	Vertical/AGLOMERADO/FORMAICA/Cerezo/De 3 Gavetas/	7,015.00
51210300020380000302	Vertical/Aglomerado/Formaica/Cerezo/De 3 Gavetas/	7,015.00
51210300020380000303	Vertical/Aglomerado/Formaica/Cerezo/De 3 Gavetas/	7,015.00
51210300020380000348	Acrilico/NEGRO/DE 4 CAJONES	7,015.00
51210304020380000001	Auxiliar/Madera/Caoba/De 3 Cajones/.	7,015.00
51910300050230000003	Auxiliar/Metal/ /Gris/Puertas/	7,015.00
51910300050230000004	/Metal/ /Gris/Rodajas/	7,015.00
51910300050230000032	Auxiliar/Metal/ /Gris/Fijo (a)/	7,015.00
51910300050230000034	Metal/Grafito/.	7,015.00
51910300050230000037	/Metal/ /Beige/Rodajas/	7,015.00
51910300050230000111	Auxiliar/Metal/ /Gris/ /	7,015.00
51910300050230000112	Fijo (a)/Metal/NEGROModelo:38 CU FT/	7,015.00
51910300050230000113	/Metal/ /Gris/Puertas/	7,015.00
51910300050230000114	/Metal/ /Gris/Puertas/	7,015.00
51910300050230000115	Fijo (a)/Metal/NEGROModelo:5/	7,015.00
51510300040730000456	LAP TOP	7,000.00
51510300040250000024	Electrico (a)/Acrilico/NEGRO/Fijo (a)/TGSP800/	6,999.00
51510300041340000282	DE PUERTOS DE TERMINAL/Metal/Gris/ALTA CAPACIDAD/Cisco/	6,960.00
51510300040610000945	IMPRESORA	6,960.00
51510300040280000017	ALL ONE/Metal/Gris/H. P	6,956.52
51510300041000000005	Colgante/Metal/Blanco/	6,949.91
51110300010350000798	Secretarial/Metal/Vinil/Gris/Cajones/	6,937.95
51110300010350000799	Secretarial/Metal/Vinil/Gris/Cajones/	6,937.95
51110300010350000800	Secretarial/Metal/Vinil/Gris/Cajones/	6,937.95
51110300010050001328	/Metal/ /Gris/Cajones/	6,934.50
51110300010050001356	/Metal/ /Beige/Cajones/	6,934.50
51110300010050001357	/Metal/ /Beige/Cajones/	6,934.50
51110300010050001687	/Metal/ /Beige/Cajones/	6,934.50
51110300010050001688	/Metal/ /Beige/Cajones/	6,934.50
51110300010050001689	/Metal/ /Beige/Cajones/	6,934.50
51110300010050001690	/Metal/ /Beige/Cajones/	6,934.50
51110300010050001691	/Metal/ /Beige/Cajones/	6,934.50
51110300010050001692	/Metal/ /Beige/Cajones/	6,934.50
51110300010050001693	/Metal/ /Beige/Cajones/	6,934.50
51110300010050001661	/Metal/ /Beige/Cajones/	6,918.00
51110300010050001662	/Metal/ /Beige/Cajones/	6,918.00
51110300010050001665	/Metal/ /Beige/Cajones/	6,918.00
51110300010050001666	/Metal/ /Beige/Cajones/	6,918.00

Código	Descripción del Bien Mueble	Valor en libros
51110300010050001682	/Metal/ /Gris/Cajones/	6,918.00
51110300010050001683	/Metal/ /Gris/Cajones/	6,918.00
51110300010050001684	/Metal/ /Gris/Cajones/	6,918.00
51110300010050001685	/Metal/ /Beige/Cajones/	6,918.00
51110300010050001686	/Metal/ /Beige/Cajones/	6,918.00
51110300010050001702	/Metal/ /Gris/Cajones/	6,918.00
51110300010050001703	/Metal/ /Gris/Cajones/	6,918.00
51510300041260000164	DE ESCRITORIO/Acrilico/Gris/Movil/H. P	6,912.37
51210300022010000015	Recepcion/Madera/Tela/Verde/Fijo (a)/	6,911.50
56510300281040000009	DE ESCRITORIO/Acrilico/GRIS ACERO/Cisco/Modelo:7942/	6,875.22
56510300281040000011	DE ESCRITORIO/Acrilico/GRIS ACERO/Cisco/Modelo:7942/	6,875.22
56510300281040000101	DE ESCRITORIO/Acrilico/GRIS ACERO/Cisco/Modelo:7942/	6,875.22
56510300281040000115	DE ESCRITORIO/Acrilico/GRIS ACERO/Cisco/Modelo:7942/	6,875.22
56510300281040000118	DE ESCRITORIO/Acrilico/GRIS ACERO/Cisco/Modelo:7942/	6,875.22
56510300281040000121	DE ESCRITORIO/Acrilico/GRIS ACERO/Cisco/Modelo:7942/	6,875.22
56510300281040000122	DE ESCRITORIO/Acrilico/GRIS ACERO/Cisco/Modelo:7942/	6,875.22
56510300281040000123	DE ESCRITORIO/Acrilico/GRIS ACERO/Cisco/Modelo:7942/	6,875.22
56510300281040000124	DE ESCRITORIO/Acrilico/GRIS ACERO/Cisco/Modelo:7942/	6,875.22
56510300281040000126	DE ESCRITORIO/Acrilico/GRIS ACERO/Cisco/Modelo:7942/	6,875.22
56510300281040000137	DE ESCRITORIO/Acrilico/GRIS ACERO/Cisco/Modelo:7942/	6,875.22
56510300281040000153	DE ESCRITORIO/Acrilico/GRIS ACERO/Cisco/Modelo:7942/	6,875.22
56510300281040000154	DE ESCRITORIO/Acrilico/GRIS ACERO/Cisco/Modelo:7942/	6,875.22
56510300281040000155	DE ESCRITORIO/Acrilico/GRIS ACERO/Cisco/Modelo:7942/	6,875.22
56510300281040000185	DE ESCRITORIO/Acrilico/GRIS ACERO/Cisco/Modelo:7942/	6,875.22
56510300281040000194	DE ESCRITORIO/Acrilico/GRIS ACERO/Cisco/Modelo:7942/	6,875.22
56510300281040000506	DE ESCRITORIO/Acrilico/GRIS ACERO/Cisco/Modelo:7942/	6,875.22
56510300281040000552	DE ESCRITORIO/Acrilico/GRIS ACERO/Cisco/Modelo:7942/	6,875.22
56510304281040000011	DE ESCRITORIO/Acrilico/GRIS ACERO/Cisco/Modelo:7942/	6,875.22
56510304281040000014	DE ESCRITORIO/Acrilico/GRIS ACERO/Cisco/Modelo:7942/	6,875.22
56510304281040000016	DE ESCRITORIO/Acrilico/GRIS ACERO/Cisco/Modelo:7942/	6,875.22
51510300041270000004	De Torre/Metal/NEGRO/ALTA CAPACIDAD/H. P	6,844.00
51510300041270000005	De Torre/Metal/NEGRO/ALTA CAPACIDAD/H. P	6,844.00
51510300041270000008	De Torre/Metal/NEGRO/ALTA CAPACIDAD/H. P	6,844.00
51510300041270000016	DE DATOS/Lamina/NEGRO/ALTA CAPACIDAD/H. P	6,844.00
51510300041270000017	DE DATOS/Lamina/NEGRO/ALTA CAPACIDAD/H. P	6,844.00
51510300041270000026	De Torre/Metal/NEGRO/ALTA CAPACIDAD/H. P	6,844.00
51510300041270000027	De Torre/Metal/NEGRO/ALTA CAPACIDAD/H. P	6,844.00
51510300041270000062	DE SISTEMAS/Metal/NEGRO/ALTA CAPACIDAD/IBM/	6,844.00
51510300041270000063	DE SISTEMAS/Metal/NEGRO/ALTA CAPACIDAD/IBM/	6,844.00
51510300041270000071	De Torre/Metal/NEGRO/ALTA CAPACIDAD/H. P	6,844.00
51510300041210000038	Electrico (a)/Metal/Beige/TDE/	6,820.80
51510300041210000064	Electrico (a)/Metal/ /Blanco/ /	6,820.80
51510300041210000169	Electrico (a)/Metal/ /Negro/ /	6,820.80
51510300041210000221	Electrico (a)/Metal/ /Negro/ /	6,820.80
51510300040880000104	COMPUTADORA/Acrilico/NEGRO/LENOVO/	6,815.23
51510300040880000105	COMPUTADORA/Acrilico/NEGRO/LENOVO/	6,815.23
51510300040880000106	COMPUTADORA/Acrilico/NEGRO/LENOVO/	6,815.23
51510300040880000107	COMPUTADORA/Acrilico/NEGRO/LENOVO/	6,815.23
51510300040880000161	COMPUTADORA/Acrilico/NEGRO/LENOVO/Modelo:THINK VISION E2054/	6,815.23
51510300040880000329	PARA SERVIDOR/Acrilico/NEGRO/ALTA CAPACIDAD/Dell/	6,815.23
51510300040880000340	PARA COMPUTO/PLASTICO/NEGRO/Fijo (a)/LENOVO/	6,815.23
51510300040880000341	PARA COMPUTO/PLASTICO/NEGRO/Fijo (a)/LENOVO/	6,815.23
51510300040880000342	PARA COMPUTO/PLASTICO/NEGRO/Fijo (a)/LENOVO/	6,815.23
51510300040880000343	PARA COMPUTO/PLASTICO/NEGRO/Fijo (a)/LENOVO/	6,815.23
51510300040880000344	PARA COMPUTO/PLASTICO/NEGRO/Fijo (a)/LENOVO/	6,815.23
51510300040880000345	PARA COMPUTO/PLASTICO/NEGRO/Fijo (a)/LENOVO/	6,815.23
51510300040880000346	PARA COMPUTO/PLASTICO/NEGRO/Fijo (a)/LENOVO/	6,815.23
51510300040880000347	PARA COMPUTO/PLASTICO/NEGRO/Fijo (a)/LENOVO/	6,815.23
51510300040880000348	PARA COMPUTO/PLASTICO/NEGRO/Fijo (a)/LENOVO/	6,815.23
51510300040880000349	PARA COMPUTO/PLASTICO/NEGRO/Fijo (a)/LENOVO/	6,815.23
51510300040880000350	PARA COMPUTO/PLASTICO/NEGRO/Fijo (a)/LENOVO/	6,815.23
51510300040880000351	PARA COMPUTO/PLASTICO/NEGRO/Fijo (a)/LENOVO/	6,815.23
51510300040880000352	PARA COMPUTO/PLASTICO/NEGRO/Fijo (a)/LENOVO/	6,815.23
51510300040880000353	PARA COMPUTO/PLASTICO/NEGRO/Fijo (a)/LENOVO/	6,815.23
51510300040880000354	PARA COMPUTO/PLASTICO/NEGRO/Fijo (a)/LENOVO/	6,815.23
51510300040880000355	PARA COMPUTO/PLASTICO/NEGRO/Fijo (a)/LENOVO/	6,815.23
51510300040880000356	PARA COMPUTO/PLASTICO/NEGRO/Fijo (a)/LENOVO/	6,815.23
51510300040880000357	PARA COMPUTO/PLASTICO/NEGRO/Fijo (a)/LENOVO/	6,815.23
51510300040880000358	PARA COMPUTO/PLASTICO/NEGRO/Fijo (a)/LENOVO/	6,815.23
51510300040880000359	PARA COMPUTO/PLASTICO/NEGRO/Fijo (a)/LENOVO/	6,815.23
51510300040880000360	PARA COMPUTO/PLASTICO/NEGRO/Fijo (a)/LENOVO/	6,815.23
51510300040880000361	PARA COMPUTO/PLASTICO/NEGRO/Fijo (a)/LENOVO/	6,815.23
51510300040880000362	PARA COMPUTO/PLASTICO/NEGRO/Fijo (a)/LENOVO/	6,815.23

Código	Descripción del Bien Mueble	Valor en libros
51510300040880000363	PARA COMPUTO/PLASTICO/NEGRO/Fijo (a)/LENOVO/	6,815.23
51510300040880000364	PARA COMPUTO/PLASTICO/NEGRO/Fijo (a)/LENOVO/	6,815.23
51510300040880000365	PARA COMPUTO/PLASTICO/NEGRO/Fijo (a)/LENOVO/	6,815.23
51510300040880000366	PARA COMPUTO/PLASTICO/NEGRO/Fijo (a)/LENOVO/	6,815.23
51510300040880000367	PARA COMPUTO/PLASTICO/NEGRO/Fijo (a)/LENOVO/	6,815.23
51510300040880000368	PARA COMPUTO/PLASTICO/NEGRO/Fijo (a)/LENOVO/	6,815.23
51510300040880000369	PARA COMPUTO/PLASTICO/NEGRO/Fijo (a)/LENOVO/	6,815.23
51510300040880000370	PARA COMPUTO/PLASTICO/NEGRO/Fijo (a)/LENOVO/	6,815.23
51510300040880000371	PARA COMPUTO/PLASTICO/NEGRO/Fijo (a)/LENOVO/	6,815.23
51510300040880000372	PARA COMPUTO/PLASTICO/NEGRO/Fijo (a)/LENOVO/	6,815.23
51510300040880000373	PARA COMPUTO/PLASTICO/NEGRO/Fijo (a)/LENOVO/	6,815.23
51510300040880000374	PARA COMPUTO/PLASTICO/NEGRO/Fijo (a)/LENOVO/	6,815.23
51510300040880000375	PARA COMPUTO/PLASTICO/NEGRO/Fijo (a)/LENOVO/	6,815.23
51510300040880000376	PARA COMPUTO/PLASTICO/NEGRO/Fijo (a)/LENOVO/	6,815.23
51510300040880000377	PARA COMPUTO/PLASTICO/NEGRO/Fijo (a)/LENOVO/	6,815.23
51510300040880000378	PARA COMPUTO/PLASTICO/NEGRO/Fijo (a)/LENOVO/	6,815.23
51510300040880000379	PARA COMPUTO/PLASTICO/NEGRO/Fijo (a)/LENOVO/	6,815.23
51510300040880000906	PARA COMPUTO/Acrilico/NEGRO/LENOVO/Modelo:E 231/	6,815.23
51510300040880000908	PARA COMPUTO/Acrilico/NEGRO/LENOVO/Modelo:E 231/	6,815.23
51110304010950000005	Fijo (a)/TELA//CAFE/De 2 Plazas	6,801.08
51110300010770000011	Auxiliar/Metal/ /Blanco/Rectangular/	6,786.00
51110300010770000059	/Acrilico/ /Blanco/Rectangular/	6,786.00
51510300040270000094	DE ESCRITORIO/Acrilico/NEGRO/EQUIPADA/H. P.HP 3420MXL2271WWZ	6,786.00
56510300281040000107	DE ESCRITORIO/Acrilico/GRIS ACERO/Cisco/Modelo:7911/	6,759.22
56510300281040000109	DE ESCRITORIO/Acrilico/GRIS ACERO/Cisco/Modelo:7965/	6,759.22
56510300281040000111	DE ESCRITORIO/Acrilico/GRIS ACERO/Cisco/Modelo:7965/	6,759.22
56510300281040000160	DE ESCRITORIO/Acrilico/GRIS ACERO/Cisco/Modelo:7911/	6,759.22
56510300281040000161	DE ESCRITORIO/Acrilico/GRIS ACERO/Cisco/Modelo:7911/	6,759.22
56510300281040000165	DE ESCRITORIO/Acrilico/GRIS ACERO/Cisco/Modelo:7965/	6,759.22
56510300281040000166	DE ESCRITORIO/Acrilico/GRIS ACERO/Cisco/Modelo:7965/	6,759.22
56510300281040000167	DE ESCRITORIO/Acrilico/GRIS ACERO/Cisco/Modelo:7911/	6,759.22
56510300281040000168	DE ESCRITORIO/Acrilico/GRIS ACERO/Cisco/Modelo:7911/	6,759.22
56510300281040000169	DE ESCRITORIO/Acrilico/GRIS ACERO/Cisco/Modelo:7911/	6,759.22
56510300281040000200	DE ESCRITORIO/Acrilico/GRIS ACERO/Cisco/Modelo:7965/	6,759.22
56510300281040000204	DE ESCRITORIO/Acrilico/GRIS ACERO/Cisco/Modelo:7965/	6,759.22
56510300281040000209	DE ESCRITORIO/Acrilico/GRIS ACERO/Cisco/Modelo:7965/	6,759.22
56510300281040000211	DE ESCRITORIO/Acrilico/GRIS ACERO/Cisco/Modelo:7911/	6,759.22
56510300281040000214	DE ESCRITORIO/Acrilico/GRIS ACERO/Cisco/Modelo:7911/	6,759.22
56510300281040000218	DE ESCRITORIO/Acrilico/GRIS ACERO/Cisco/Modelo:7965/	6,759.22
56510300281040000294	DE ESCRITORIO/Acrilico/GRIS ACERO/Cisco/Modelo:7965/	6,759.22
56510300281040000297	DE ESCRITORIO/Acrilico/GRIS ACERO/Cisco/Modelo:7911/	6,759.22
56510300281040000298	DE ESCRITORIO/Acrilico/GRIS ACERO/Cisco/Modelo:7911/	6,759.22
56510300281040000299	DE ESCRITORIO/Acrilico/GRIS ACERO/Cisco/Modelo:7940/	6,759.22
56510300281040000300	DE ESCRITORIO/Acrilico/GRIS ACERO/Cisco/Modelo:7942/	6,759.22
56510300281040000301	DE ESCRITORIO/Acrilico/GRIS ACERO/Cisco/Modelo:7911/	6,759.22
56510300281040000302	DE ESCRITORIO/Acrilico/GRIS ACERO/Cisco/Modelo:7911/	6,759.22
56510300281040000303	DE ESCRITORIO/Acrilico/GRIS ACERO/Cisco/Modelo:7911/	6,759.22
56510300281040000305	DE ESCRITORIO/Acrilico/GRIS ACERO/Cisco/Modelo:7911/	6,759.22
56510300281040000306	DE ESCRITORIO/Acrilico/GRIS ACERO/Cisco/Modelo:7911/	6,759.22
56510300281040000311	DE ESCRITORIO/Acrilico/GRIS ACERO/Cisco/Modelo:7942/	6,759.22
56510300281040000313	DE ESCRITORIO/Acrilico/GRIS ACERO/Cisco/Modelo:7911/	6,759.22
56510300281040000314	DE ESCRITORIO/Acrilico/GRIS ACERO/Cisco/Modelo:7911/	6,759.22
56510300281040000316	DE ESCRITORIO/Acrilico/GRIS ACERO/Cisco/Modelo:7912/	6,759.22
56510300281040000318	DE ESCRITORIO/Acrilico/GRIS ACERO/Cisco/Modelo:7911/	6,759.22
56510300281040000333	DE ESCRITORIO/Acrilico/GRIS ACERO/Cisco/Modelo:7942/	6,759.22
56510300281040000334	DE ESCRITORIO/Acrilico/GRIS ACERO/Cisco/Modelo:7911/	6,759.22
56510300281040000335	DE ESCRITORIO/Acrilico/GRIS ACERO/Cisco/Modelo:7942/	6,759.22
56510300281040000366	DE ESCRITORIO/Acrilico/GRIS ACERO/Cisco/Modelo:7965/	6,759.22
56510300281040000372	DE ESCRITORIO/Acrilico/GRIS ACERO/Cisco/Modelo:7965/	6,759.22
56510300281040000373	DE ESCRITORIO/Acrilico/GRIS ACERO/Cisco/Modelo:7911/	6,759.22
56510300281040000374	DE ESCRITORIO/Acrilico/GRIS ACERO/Cisco/Modelo:7911/	6,759.22
56510300281040000380	DE ESCRITORIO/Acrilico/GRIS ACERO/Cisco/Modelo:7965/	6,759.22
56510300281040000386	DE ESCRITORIO/Acrilico/GRIS ACERO/Cisco/Modelo:7965/	6,759.22
56510300281040000389	DE ESCRITORIO/Acrilico/GRIS ACERO/Cisco/Modelo:7911/	6,759.22
56510300281040000390	DE ESCRITORIO/Acrilico/GRIS ACERO/Cisco/Modelo:7911/	6,759.22
56510300281040000394	DE ESCRITORIO/Acrilico/GRIS ACERO/Cisco/Modelo:7911/	6,759.22
56510300281040000397	DE ESCRITORIO/Acrilico/GRIS ACERO/Cisco/Modelo:7911/	6,759.22
56510300281040000402	DE ESCRITORIO/Acrilico/GRIS ACERO/Cisco/Modelo:7911/	6,759.22
56510300281040000449	DE ESCRITORIO/Acrilico/GRIS ACERO/Cisco/Modelo:7965/	6,759.22
56510300281040000450	DE ESCRITORIO/Acrilico/GRIS ACERO/Cisco/Modelo:7975/	6,759.22
56510300281040000456	DE ESCRITORIO/Acrilico/GRIS ACERO/Cisco/Modelo:7965/	6,759.22
56510300281040000457	DE ESCRITORIO/Acrilico/GRIS ACERO/Cisco/Modelo:7911/	6,759.22
56510300281040000458	DE ESCRITORIO/Acrilico/GRIS ACERO/Cisco/Modelo:7975/	6,759.22

Código	Descripción del Bien Mueble	Valor en libros
56510300281040000461	DE ESCRITORIO/Acrilico/GRIS ACERO/Cisco/Modelo:7911/	6,759.22
56510300281040000462	DE ESCRITORIO/Acrilico/GRIS ACERO/Cisco/Modelo:7911/	6,759.22
5651030028104000463	DE ESCRITORIO/Acrilico/GRIS ACERO/Cisco/Modelo:7975/	6,759.22
56510300281040000467	DE ESCRITORIO/Acrilico/GRIS ACERO/Cisco/Modelo:7911/	6,759.22
56510300281040000469	DE ESCRITORIO/Acrilico/GRIS ACERO/Cisco/Modelo:7975/	6,759.22
56510300281040000471	DE ESCRITORIO/Acrilico/GRIS ACERO/Cisco/Modelo:7975/	6,759.22
5651030028104000472	DE ESCRITORIO/Acrilico/GRIS ACERO/Cisco/Modelo:7965/	6,759.22
5651030028104000473	DE ESCRITORIO/Acrilico/GRIS ACERO/Cisco/Modelo:7911/	6,759.22
56510300281040000476	DE ESCRITORIO/Acrilico/GRIS ACERO/Cisco/Modelo:7975/	6,759.22
56510300281040000477	DE ESCRITORIO/Acrilico/GRIS ACERO/Cisco/Modelo:7975/	6,759.22
56510300281040000479	DE ESCRITORIO/Acrilico/GRIS ACERO/Cisco/Modelo:7975/	6,759.22
5651030028104000482	DE ESCRITORIO/Acrilico/GRIS ACERO/Cisco/Modelo:7965/	6,759.22
5651030028104000483	DE ESCRITORIO/Acrilico/GRIS ACERO/Cisco/Modelo:7965/	6,759.22
5651030028104000484	DE ESCRITORIO/Acrilico/GRIS ACERO/Cisco/Modelo:7975/	6,759.22
56510300281040000486	DE ESCRITORIO/Acrilico/GRIS ACERO/Cisco/Modelo:7975/	6,759.22
56510300281040000487	DE ESCRITORIO/Acrilico/GRIS ACERO/Cisco/Modelo:7911/	6,759.22
5651030028104000488	DE ESCRITORIO/Acrilico/GRIS ACERO/Cisco/Modelo:7965/	6,759.22
5651030028104000490	DE ESCRITORIO/Acrilico/GRIS ACERO/Cisco/Modelo:7965/	6,759.22
5651030028104000491	DE ESCRITORIO/Acrilico/GRIS ACERO/Cisco/Modelo:7975/	6,759.22
56510300281040000498	DE ESCRITORIO/Acrilico/GRIS ACERO/Cisco/Modelo:7970/	6,759.22
56510300281040000500	DE ESCRITORIO/Acrilico/GRIS ACERO/Cisco/Modelo:7975/	6,759.22
5651030028104000029	DE ESCRITORIO/Acrilico/GRIS ACERO/Cisco/Modelo:7965/	6,759.22
5651030028104000108	DE ESCRITORIO/Acrilico/GRIS ACERO/Cisco/Modelo:7942/	6,759.22
5651030028104000159	DE ESCRITORIO/Acrilico/GRIS ACERO/Cisco/Modelo:7912/	6,759.22
5651030028104000162	DE ESCRITORIO/Acrilico/GRIS ACERO/Cisco/Modelo:7911/	6,759.22
5651030028104000163	DE ESCRITORIO/Acrilico/GRIS ACERO/Cisco/Modelo:7912/	6,759.22
5651030028104000164	DE ESCRITORIO/Acrilico/GRIS ACERO/Cisco/Modelo:7942/	6,759.22
5651030028104000173	DE ESCRITORIO/Acrilico/GRIS ACERO/Cisco/Modelo:7942/	6,759.22
5651030028104000202	DE ESCRITORIO/Acrilico/GRIS ACERO/Cisco/Modelo:7911/	6,759.22
5651030028104000203	DE ESCRITORIO/Acrilico/GRIS ACERO/Cisco/Modelo:7911/	6,759.22
5651030028104000205	DE ESCRITORIO/Acrilico/GRIS ACERO/Cisco/Modelo:7911/	6,759.22
5651030028104000206	DE ESCRITORIO/Acrilico/GRIS ACERO/Cisco/Modelo:7912/	6,759.22
5651030028104000207	DE ESCRITORIO/Acrilico/GRIS ACERO/Cisco/Modelo:7911/	6,759.22
5651030028104000210	DE ESCRITORIO/Acrilico/GRIS ACERO/Cisco/Modelo:7912/	6,759.22
5651030028104000213	DE ESCRITORIO/Acrilico/GRIS ACERO/Cisco/Modelo:7911/	6,759.22
5651030028104000215	DE ESCRITORIO/Acrilico/GRIS ACERO/Cisco/Modelo:7911/	6,759.22
5651030028104000216	DE ESCRITORIO/Acrilico/GRIS ACERO/Cisco/Modelo:7911/	6,759.22
5651030028104000217	DE ESCRITORIO/Acrilico/GRIS ACERO/Cisco/Modelo:7942/	6,759.22
5651030028104000362	DE ESCRITORIO/Acrilico/GRIS ACERO/Cisco/Modelo:7942/	6,759.22
5651030028104000363	DE ESCRITORIO/Acrilico/GRIS ACERO/Cisco/Modelo:7942/	6,759.22
5651030028104000364	DE ESCRITORIO/Acrilico/GRIS ACERO/Cisco/Modelo:7942/	6,759.22
5651030028104000365	DE ESCRITORIO/Acrilico/GRIS ACERO/Cisco/Modelo:7942/	6,759.22
5651030028104000368	DE ESCRITORIO/Acrilico/GRIS ACERO/Cisco/Modelo:7942/	6,759.22
5651030028104000379	DE ESCRITORIO/Acrilico/GRIS ACERO/Cisco/Modelo:7960/	6,759.22
5651030028104000383	DE ESCRITORIO/Acrilico/GRIS ACERO/Cisco/Modelo:7942/	6,759.22
5651030028104000392	DE ESCRITORIO/Acrilico/GRIS ACERO/Cisco/Modelo:7942/	6,759.22
5651030028104000396	DE ESCRITORIO/Acrilico/GRIS ACERO/Cisco/Modelo:7912/	6,759.22
5651030028104000398	DE ESCRITORIO/Acrilico/GRIS ACERO/Cisco/Modelo:7912/	6,759.22
5651030028104000464	DE ESCRITORIO/Acrilico/GRIS ACERO/Cisco/Modelo:7942/	6,759.22
5651030028104000468	DE ESCRITORIO/Acrilico/GRIS ACERO/Cisco/Modelo:7912/	6,759.22
5651030028104000470	DE ESCRITORIO/Acrilico/GRIS ACERO/Cisco/Modelo:7960/	6,759.22
5651030028104000474	DE ESCRITORIO/Acrilico/GRIS ACERO/Cisco/Modelo:7942/	6,759.22
5651030028104000475	DE ESCRITORIO/Acrilico/GRIS ACERO/Cisco/Modelo:7942/	6,759.22
5651030028104000480	DE ESCRITORIO/Acrilico/GRIS ACERO/Cisco/Modelo:7942/	6,759.22
5651030028104000481	DE ESCRITORIO/Acrilico/GRIS ACERO/Cisco/Modelo:7960/	6,759.22
5651030028104000485	DE ESCRITORIO/Acrilico/GRIS ACERO/Cisco/Modelo:7942/	6,759.22
5651030028104000489	DE ESCRITORIO/Acrilico/GRIS ACERO/Cisco/Modelo:7942/	6,759.22
5651030028104000492	DE ESCRITORIO/Acrilico/GRIS ACERO/Cisco/Modelo:7942/	6,759.22
5651030028104000493	DE ESCRITORIO/Acrilico/GRIS ACERO/Cisco/Modelo:7942/	6,759.22
5651030028104000494	DE ESCRITORIO/Acrilico/GRIS ACERO/Cisco/Modelo:7942/	6,759.22
5651030028104000495	DE ESCRITORIO/Acrilico/GRIS ACERO/Cisco/Modelo:7942/	6,759.22
5651030028104000496	DE ESCRITORIO/Acrilico/GRIS ACERO/Cisco/Modelo:7942/	6,759.22
5651030428104000007	DE ESCRITORIO/Acrilico/GRIS ACERO/Cisco/Modelo:7942/	6,759.22
5651030428104000010	DE ESCRITORIO/Acrilico/GRIS ACERO/Cisco/Modelo:7942/	6,759.22
5651030428104000015	DE ESCRITORIO/Acrilico/GRIS ACERO/Cisco/Modelo:7942/	6,759.22
5651030428104000019	DE ESCRITORIO/Acrilico/GRIS ACERO/Cisco/Modelo:7942/	6,759.22
5651030028104000110	DE ESCRITORIO/Acrilico/GRIS ACERO/Cisco/Modelo:7911/	6,751.20
5651030028104000174	DE ESCRITORIO/Acrilico/GRIS ACERO/Cisco/Modelo:7911/	6,744.00
5651030028104000599	DE ESCRITORIO/Acrilico/GRIS ACERO/Cisco/Modelo:7911/	6,744.00
5651030428104000009	DE ESCRITORIO/Acrilico/GRIS ACERO/Cisco/Modelo:7942/	6,744.00
5121030002139000726	TABLON/Tubular/Plastico/Blanco/Portatil/	6,728.00
5151030004018000064	COMPUTADORA/Metal/NEGRO/ALTA CAPACIDAD/H. P	6,728.00
5111030001003001617	Fijo (a)/Metal/Gris/Charolas/6/	6,710.60

Código	Descripción del Bien Mueble	Valor en libros
51110300010030001645	Fijo (a)/Metal/Gris/Charolas/6/	6,710.60
51110300010030001646	Fijo (a)/Metal/Gris/Charolas/6/	6,710.60
51110300010030001647	Fijo (a)/Metal/Gris/Charolas/6/	6,710.60
51110300010030001648	Fijo (a)/Metal/Gris/Charolas/6/	6,710.60
51110300010030001649	Fijo (a)/Metal/Gris/Charolas/6/	6,710.60
51110300010030001650	Fijo (a)/Metal/Gris/Charolas/6/	6,710.60
51110300010030001651	Fijo (a)/Metal/Gris/Charolas/6/	6,710.60
51110300010030001652	Fijo (a)/Metal/Gris/Charolas/6/	6,710.60
51110300010030001653	Fijo (a)/Metal/Gris/Charolas/6/	6,710.60
51110300010030001654	Fijo (a)/Metal/Gris/Charolas/6/	6,710.60
51110300010030001655	Fijo (a)/Metal/Gris/Charolas/6/	6,710.60
51110300010030001656	Fijo (a)/Metal/Gris/Charolas/6/	6,710.60
51110300010030001657	Fijo (a)/Metal/Gris/Charolas/6/	6,710.60
51110300010030001658	Fijo (a)/Metal/Gris/Charolas/6/	6,710.60
51110300010030001659	Fijo (a)/Metal/Gris/Charolas/6/	6,710.60
51110300010030001660	Fijo (a)/Metal/Gris/Charolas/6/	6,710.60
51110300010030001661	Fijo (a)/Metal/Gris/Charolas/6/	6,710.60
51110300010030001662	Fijo (a)/Metal/Gris/Charolas/6/	6,710.60
51110300010030001663	Fijo (a)/Metal/Gris/Charolas/6/	6,710.60
51110300010030001664	Fijo (a)/Metal/Gris/Charolas/6/	6,710.60
51110300010030001665	Fijo (a)/Metal/Gris/Charolas/6/	6,710.60
51110300010030001666	Fijo (a)/Metal/Gris/Charolas/6/	6,710.60
51110300010030001667	Fijo (a)/Metal/Gris/Charolas/6/	6,710.60
51110300010030001668	Fijo (a)/Metal/Gris/Charolas/6/	6,710.60
51110300010030001669	Fijo (a)/Metal/Gris/Charolas/6/	6,710.60
51110300010030001670	Fijo (a)/Metal/Gris/Charolas/6/	6,710.60
51110300010030001671	Fijo (a)/Metal/Gris/Charolas/6/	6,710.60
51110300010030001672	Fijo (a)/Metal/Gris/Charolas/6/	6,710.60
51110300010030001673	Fijo (a)/Metal/Gris/Charolas/6/	6,710.60
51110300010030001674	Fijo (a)/Metal/Gris/Charolas/6/	6,710.60
51110300010030001675	Fijo (a)/Metal/Gris/Charolas/6/	6,710.60
51110300010030001676	Fijo (a)/Metal/Gris/Charolas/6/	6,710.60
51110300010030001677	Fijo (a)/Metal/Gris/Charolas/6/	6,710.60
51110300010030001678	Fijo (a)/Metal/Gris/Charolas/6/	6,710.60
51110300010030001679	Fijo (a)/Metal/Gris/Charolas/6/	6,710.60
51110300010030001680	Fijo (a)/Metal/Gris/Charolas/6/	6,710.60
51110300010030001681	Fijo (a)/Metal/Gris/Charolas/6/	6,710.60
51110300010030001682	Fijo (a)/Metal/Gris/Charolas/6/	6,710.60
51110300010030001683	Fijo (a)/Metal/Gris/Charolas/6/	6,710.60
51110300010030001684	Fijo (a)/Metal/Gris/Charolas/6/	6,710.60
51110300010030001685	Fijo (a)/Metal/Gris/Charolas/6/	6,710.60
51110300010030001686	Fijo (a)/Metal/Gris/Charolas/6/	6,710.60
51110300010030001687	Fijo (a)/Metal/Gris/Charolas/6/	6,710.60
51110300010030001688	Fijo (a)/Metal/Gris/Charolas/6/	6,710.60
51510300040180001053	COMPUTADORA/Acrilico/NEGRO/H. P	6,687.86
51510300040180001248	COMPUTADORA/Acrilico/NEGRO/H. P	6,687.86
51110300010950000074	Ejecutivo/Acrilico/Tela/Negro/Con Coderas y Rodajas/	6,670.00
51110300010950000107	Auxiliar/Madera/Tela/Rojo/Fijo (a)/	6,670.00
51110300010950000108	Auxiliar/Madera/Tela/TINTO/	6,670.00
51110300010950000116	Ejecutivo/Acrilico/Tela/Negro/Con Coderas y Rodajas/	6,670.00
51110300010950000131	Auxiliar/Madera/Tela/Negro/Plazas /	6,670.00
51110300010950000132	Auxiliar/Madera/Tela/Negro/Plazas /	6,670.00
51110300010950000193	Ejecutivo/Metal/Piel/Negro/Con Coderas y Rodajas/	6,670.00
51110300010950000201	Ejecutivo/Acrilico/Tela/Negro/Rodajas/	6,670.00
51110300010950000202	Ejecutivo/Metal/Tela/Negro/Rodajas/	6,670.00
51110300010950000222	Ejecutivo/Acrilico/Tela/Negro/Giratorio (a)/	6,670.00
51110300010950000234	Ejecutivo/Acrilico/Pliana/Negro/Con Coderas y Rodajas/	6,670.00
51110300010950000244	Ejecutivo/Acrilico/Tela/Negro/Rodajas/	6,670.00
51110300010950000262	Ejecutivo/Acrilico/Pliana/Negro/Con Coderas y Rodajas/	6,670.00
51110300010950000279	Ejecutivo/Acrilico/Pliana/Negro/Con Coderas y Rodajas/	6,670.00
51110300010950000280	Ejecutivo/Acrilico/Pliana/Negro/Con Coderas y Rodajas/	6,670.00
51110300010950000299	Ejecutivo/Acrilico/Tela/Azul/Con Coderas y Rodajas/	6,670.00
51110300010950000300	Ejecutivo/Acrilico/Tela/Azul/Con Coderas y Rodajas/	6,670.00
51110300010950000302	Ejecutivo/Acrilico/Tela/Negro/Giratorio (a)/	6,670.00
51110300010950000305	EJECUTIVO/Acrilico/Tela/AZUL/Con Coderas y Rodajas/	6,670.00
51110300010950000313	Ejecutivo/Aglomerado/Formaica/Azul/Con Coderas y Rodajas/	6,670.00
51110300010950000314	Ejecutivo/Acrilico/Tela/Azul/Con Coderas y Rodajas/	6,670.00
51110300010950000316	Ejecutivo/Acrilico/Tela/Azul/Con Coderas y Rodajas/	6,670.00
51110300010950000319	Auxiliar/Metal/Tela/Negro/Fijo (a)/	6,670.00
51110300010950000320	Ejecutivo/Acrilico/Tela/Azul/Con Coderas y Rodajas/	6,670.00
51110300010950000322	Ejecutivo/Acrilico/Tela/Azul/Con Coderas y Rodajas/	6,670.00
51110300010950000325	Ejecutivo/Acrilico/Tela/Azul/Con Coderas y Rodajas/	6,670.00
51110300010950000340	Ejecutivo/Acrilico/Tela/Azul/Con Coderas y Rodajas/	6,670.00

Código	Descripción del Bien Mueble	Valor en libros
51110300010950000341	Ejecutivo/Aglomerado/Formaica/Azul/Con Coderas y Rodajas/	6,670.00
51110300010950000344	Ejecutivo/Acrilico/Tela/Azul/Con Coderas y Rodajas/	6,670.00
51110300010950000348	Ejecutivo/Acrilico/Tela/Azul/Con Coderas y Rodajas/	6,670.00
51110300010950000358	EJECUTIVO/Imitación de piel/NEGRO/Rodajas/	6,670.00
51110300010950000652	Ejecutivo/Acrilico/Vinil/Negro/Rodajas/	6,670.00
51210300022010000010	Recepcion/Madera/Tela/NEGRO/De 3 Plazas/	6,670.00
51510300041260000185	ESCANER	6,639.00
51510300040270000003	DE ESCRITORIO/Acrilico/NEGRO/EQUIPADA/H. P	6,627.45
51910300050860000091	Optico/Acrilico/NEGRO/Modelo:VOYAGER 1200G/	6,627.45
56510300281040000006	DE ESCRITORIO/Acrilico/GRIS ACERO/Cisco/Modelo:7911/	6,616.64
56510300281040000013	DE ESCRITORIO/Acrilico/GRIS ACERO/Cisco/Modelo:7911/	6,616.64
56510300281040000038	DE ESCRITORIO/Acrilico/GRIS ACERO/Cisco/	6,616.64
56510300281040000062	DE ESCRITORIO/Acrilico/GRIS ACERO/Cisco/Modelo:7911/	6,616.64
56510300281040000072	DE ESCRITORIO/Acrilico/GRIS ACERO/Cisco/Modelo:7911/	6,616.64
56510300281040000073	DE ESCRITORIO/Acrilico/GRIS ACERO/Cisco/Modelo:7911/	6,616.64
56510300281040000074	DE ESCRITORIO/Acrilico/GRIS ACERO/Cisco/Modelo:7911/	6,616.64
56510300281040000076	DE ESCRITORIO/Acrilico/GRIS ACERO/Cisco/Modelo:7911/	6,616.64
56510300281040000077	DE ESCRITORIO/Acrilico/GRIS ACERO/Cisco/Modelo:7911/	6,616.64
56510300281040000080	DE ESCRITORIO/Acrilico/GRIS ACERO/Cisco/Modelo:7911/	6,616.64
56510300281040000082	DE ESCRITORIO/Acrilico/GRIS ACERO/Cisco/Modelo:7911/	6,616.64
56510300281040000083	DE ESCRITORIO/Acrilico/GRIS ACERO/Cisco/Modelo:7911/	6,616.64
56510300281040000084	DE ESCRITORIO/Acrilico/GRIS ACERO/Cisco/Modelo:7911/	6,616.64
56510300281040000085	DE ESCRITORIO/Acrilico/GRIS ACERO/Cisco/Modelo:7911/	6,616.64
56510300281040000086	DE ESCRITORIO/Acrilico/GRIS ACERO/Cisco/Modelo:7911/	6,616.64
56510300281040000092	DE ESCRITORIO/Acrilico/GRIS ACERO/Cisco/Modelo:7911/	6,616.64
56510300281040000113	DE ESCRITORIO/Acrilico/GRIS ACERO/Cisco/Modelo:7911/	6,616.64
56510300281040000114	DE ESCRITORIO/Acrilico/GRIS ACERO/Cisco/Modelo:7911/	6,616.64
56510300281040000116	DE ESCRITORIO/Acrilico/GRIS ACERO/Cisco/Modelo:7911/	6,616.64
56510300281040000120	DE ESCRITORIO/Acrilico/GRIS ACERO/Cisco/Modelo:7911/	6,616.64
56510300281040000125	DE ESCRITORIO/Acrilico/GRIS ACERO/Cisco/Modelo:7911/	6,616.64
56510300281040000127	DE ESCRITORIO/Acrilico/GRIS ACERO/Cisco/Modelo:7911/	6,616.64
56510300281040000130	DE ESCRITORIO/Acrilico/GRIS ACERO/Cisco/Modelo:7911/	6,616.64
56510300281040000132	DE ESCRITORIO/Acrilico/GRIS ACERO/Cisco/Modelo:7911/	6,616.64
56510300281040000133	DE ESCRITORIO/Acrilico/GRIS ACERO/Cisco/Modelo:7911/	6,616.64
56510300281040000152	DE ESCRITORIO/Acrilico/GRIS ACERO/Cisco/Modelo:7911/	6,616.64
56510300281040000156	DE ESCRITORIO/Acrilico/GRIS ACERO/Cisco/Modelo:7911/	6,616.64
56510300281040000157	DE ESCRITORIO/Acrilico/GRIS ACERO/Cisco/Modelo:7911/	6,616.64
56510300281040000178	DE ESCRITORIO/Acrilico/GRIS ACERO/Cisco/Modelo:7911/	6,616.64
56510300281040000179	DE ESCRITORIO/Acrilico/GRIS ACERO/Cisco/Modelo:7911/	6,616.64
56510300281040000187	DE ESCRITORIO/Acrilico/GRIS ACERO/Cisco/Modelo:7911/	6,616.64
56510300281040000331	DE ESCRITORIO/Acrilico/GRIS ACERO/Cisco/	6,616.64
56510300281040000505	DE ESCRITORIO/Acrilico/GRIS ACERO/Cisco/Modelo:7942/	6,616.64
56510300281040000512	DE ESCRITORIO/Acrilico/GRIS ACERO/Cisco/Modelo:7911/	6,616.64
56510300281040000532	DE ESCRITORIO/Acrilico/GRIS ACERO/Cisco/Modelo:7911/	6,616.64
56510300281040000535	DE ESCRITORIO/Acrilico/GRIS ACERO/Cisco/Modelo:7911/	6,616.64
56510300281040000557	DE ESCRITORIO/Acrilico/GRIS ACERO/Cisco/	6,616.64
56510300281040000569	DE ESCRITORIO/Acrilico/GRIS ACERO/Cisco/	6,616.64
56510304281040000022	DE ESCRITORIO/Acrilico/GRIS ACERO/Cisco/	6,616.64
51510300040180001124	COMPUTADORA/Metal/NEGRO/ALTA CAPACIDAD/H. P	6,612.00
51510300040180000131	De Torre/BASE METALICA/ACRILICO/NEGRO/	6,609.91
51510300040180000133	De Torre/BASE METALICA/ACRILICO/NEGRO/	6,609.91
51510300040180000136	De Torre/BASE METALICA/ACRILICO/NEGRO/	6,609.91
51510300040180000153	De Torre/BASE METALICA/ACRILICO/NEGRO/	6,609.91
51510300040180000157	De Torre/BASE METALICA/ACRILICO/NEGRO/	6,609.91
51510300040180000162	De Torre/BASE METALICA/ACRILICO/NEGRO/	6,609.91
51510300040180000187	DE ESCRITORIO/Acrilico/Plata/H. PModelo: XW4600/	6,609.91
51510300040180000287	De Torre/BASE METALICA/ACRILICO/NEGRO/	6,609.91
51510300040180000310	De Torre/BASE METALICA/ACRILICO/NEGRO/	6,609.91
51510300040180000374	De Torre/BASE METALICA/ACRILICO/NEGRO/	6,609.91
51510300040180000375	De Torre/BASE METALICA/ACRILICO/NEGRO/	6,609.91
51510300040180000379	De Torre/BASE METALICA/ACRILICO/NEGRO/	6,609.91
51510300040180000383	De Torre/BASE METALICA/ACRILICO/NEGRO/	6,609.91
51510300040180000387	De Torre/BASE METALICA/ACRILICO/NEGRO/	6,609.91
51510300040180000392	De Torre/BASE METALICA/ACRILICO/NEGRO/	6,609.91
51510300040180000404	De Torre/BASE METALICA/ACRILICO/NEGRO/	6,609.91
51510300040180000427	De Torre/BASE METALICA/ACRILICO/NEGRO/	6,609.91
51510300040180000448	De Torre/BASE METALICA/ACRILICO/NEGRO/	6,609.91
51510300040180000716	De Torre/BASE METALICA/ACRILICO/NEGRO/	6,609.91
51510300040180000761	De Torre/BASE METALICA/ACRILICO/NEGRO/	6,609.91
51510300040180000768	De Torre/BASE METALICA/ACRILICO/NEGRO/	6,609.91
51510300040180000796	De Torre/BASE METALICA/ACRILICO/NEGRO/	6,609.91
51510300040180000841	De Torre/BASE METALICA/ACRILICO/NEGRO/	6,609.91
51510300040180000864	De Torre/BASE METALICA/ACRILICO/NEGRO/	6,609.91

Código	Descripción del Bien Mueble	Valor en libros
51510300040180000936	De Torre/BASE METALICA/ACRILICO/NEGRO/	6,609.91
51510300040180001114	De Torre/BASE METALICA/ACRILICO/NEGRO/	6,609.91
51510300040180001115	De Torre/BASE METALICA/ACRILICO/NEGRO/	6,609.91
51510300040180001701	PARA COMPUTO/Metal/NEGRO/LENOVO/	6,609.91
51510300040180001702	PARA COMPUTO/Metal/NEGRO/LENOVO/	6,609.91
51510300040180001703	PARA COMPUTO/Metal/NEGRO/LENOVO/	6,609.91
51510300040180001704	PARA COMPUTO/Metal/NEGRO/LENOVO/	6,609.91
51510300040180001705	PARA COMPUTO/Metal/NEGRO/LENOVO/	6,609.91
51510300040180001706	PARA COMPUTO/Metal/NEGRO/LENOVO/	6,609.91
51510300040180001707	PARA COMPUTO/Metal/NEGRO/LENOVO/	6,609.91
51510300040180001708	PARA COMPUTO/Metal/NEGRO/LENOVO/	6,609.91
51510300040180001709	PARA COMPUTO/Metal/NEGRO/LENOVO/	6,609.91
51510300040180001710	PARA COMPUTO/Metal/NEGRO/LENOVO/	6,609.91
51510300040180001711	PARA COMPUTO/Metal/NEGRO/LENOVO/	6,609.91
51510300040180001712	PARA COMPUTO/Metal/NEGRO/LENOVO/	6,609.91
51510300040180001713	PARA COMPUTO/Metal/NEGRO/LENOVO/	6,609.91
51510300040180001714	PARA COMPUTO/Metal/NEGRO/LENOVO/	6,609.91
51510300040180001715	PARA COMPUTO/Metal/NEGRO/LENOVO/	6,609.91
51510300040180001716	PARA COMPUTO/Metal/NEGRO/LENOVO/	6,609.91
51510300040180001717	PARA COMPUTO/Metal/NEGRO/LENOVO/	6,609.91
51510300040180001718	PARA COMPUTO/Metal/NEGRO/LENOVO/	6,609.91
51510300040180001719	PARA COMPUTO/Metal/NEGRO/LENOVO/	6,609.91
51510300040180001720	PARA COMPUTO/Metal/NEGRO/LENOVO/	6,609.91
51510300040180001721	PARA COMPUTO/Metal/NEGRO/LENOVO/	6,609.91
51510300040180001722	PARA COMPUTO/Metal/NEGRO/LENOVO/	6,609.91
51510300040180001723	PARA COMPUTO/Metal/NEGRO/LENOVO/	6,609.91
51510300040180001724	PARA COMPUTO/Metal/NEGRO/LENOVO/	6,609.91
51510300040180001725	PARA COMPUTO/Metal/NEGRO/LENOVO/	6,609.91
51510300040180001726	PARA COMPUTO/Metal/NEGRO/LENOVO/	6,609.91
51510300040180001727	PARA COMPUTO/Metal/NEGRO/LENOVO/	6,609.91
51510300040180001728	PARA COMPUTO/Metal/NEGRO/LENOVO/	6,609.91
51510300040180001729	PARA COMPUTO/Metal/NEGRO/LENOVO/	6,609.91
51510300040180001730	PARA COMPUTO/Metal/NEGRO/LENOVO/	6,609.91
51510300040180001731	PARA COMPUTO/Metal/NEGRO/LENOVO/	6,609.91
51510300040180001732	PARA COMPUTO/Metal/NEGRO/LENOVO/	6,609.91
51510300040180001733	PARA COMPUTO/Metal/NEGRO/LENOVO/	6,609.91
51510300040180001734	PARA COMPUTO/Metal/NEGRO/LENOVO/	6,609.91
51510300040180001735	PARA COMPUTO/Metal/NEGRO/LENOVO/	6,609.91
51510300040180001736	PARA COMPUTO/Metal/NEGRO/LENOVO/	6,609.91
51510300040180001737	PARA COMPUTO/Metal/NEGRO/LENOVO/	6,609.91
51510300040180001738	PARA COMPUTO/Metal/NEGRO/LENOVO/	6,609.91
51510300040180001739	PARA COMPUTO/Metal/NEGRO/LENOVO/	6,609.91
51510300040180001740	PARA COMPUTO/Metal/NEGRO/LENOVO/	6,609.91
51510300040180001741	PARA COMPUTO/Metal/NEGRO/LENOVO/	6,609.91
51510300040180001742	PARA COMPUTO/Metal/NEGRO/LENOVO/	6,609.91
51510300040180001743	PARA COMPUTO/Metal/NEGRO/LENOVO/	6,609.91
51510300040180001744	PARA COMPUTO/Metal/NEGRO/LENOVO/	6,609.91
51510300040180001745	PARA COMPUTO/Metal/NEGRO/LENOVO/	6,609.91
51510300040180001746	PARA COMPUTO/Metal/NEGRO/LENOVO/	6,609.91
51510300040180001747	PARA COMPUTO/Metal/NEGRO/LENOVO/	6,609.91
51510300040180001748	PARA COMPUTO/Metal/NEGRO/LENOVO/	6,609.91
51510300040180001749	PARA COMPUTO/Metal/NEGRO/LENOVO/	6,609.91
51510300040180001750	PARA COMPUTO/Metal/NEGRO/LENOVO/	6,609.91
51510300040180001751	PARA COMPUTO/Metal/NEGRO/LENOVO/	6,609.91
51510300040180001752	PARA COMPUTO/Metal/NEGRO/LENOVO/	6,609.91
51510300040180001753	PARA COMPUTO/Metal/NEGRO/LENOVO/	6,609.91
51510300040180001754	PARA COMPUTO/Metal/NEGRO/LENOVO/	6,609.91
51510300040180001755	PARA COMPUTO/Metal/NEGRO/LENOVO/	6,609.91
51510300040180001756	PARA COMPUTO/Metal/NEGRO/LENOVO/	6,609.91
51510300040180001757	PARA COMPUTO/Metal/NEGRO/LENOVO/	6,609.91
51510300040180001758	PARA COMPUTO/Metal/NEGRO/LENOVO/	6,609.91
51510300040180001759	PARA COMPUTO/Metal/NEGRO/LENOVO/	6,609.91
51510300040180001760	PARA COMPUTO/Metal/NEGRO/LENOVO/	6,609.91
51510300040180001761	PARA COMPUTO/Metal/NEGRO/LENOVO/	6,609.91
51510300040180001762	PARA COMPUTO/Metal/NEGRO/LENOVO/	6,609.91
51510300040180001763	PARA COMPUTO/Metal/NEGRO/LENOVO/	6,609.91
51510300040180001764	PARA COMPUTO/Metal/NEGRO/LENOVO/	6,609.91
51510300040180001765	PARA COMPUTO/Metal/NEGRO/LENOVO/	6,609.91
51510300040180001766	PARA COMPUTO/Metal/NEGRO/LENOVO/	6,609.91
51510300040180001767	PARA COMPUTO/Metal/NEGRO/LENOVO/	6,609.91
51510300040180001769	PARA COMPUTO/Metal/NEGRO/LENOVO/	6,609.91
51510300040180001770	PARA COMPUTO/Metal/NEGRO/LENOVO/	6,609.91
51510300040180001771	PARA COMPUTO/Metal/NEGRO/LENOVO/	6,609.91

Código	Descripción del Bien Mueble	Valor en libros
51510300040180001772	PARA COMPUTO/Metal/NEGRO/LENOVO/	6,609.91
51510300040180001773	PARA COMPUTO/Metal/NEGRO/LENOVO/	6,609.91
51510300040180001774	PARA COMPUTO/Metal/NEGRO/LENOVO/	6,609.91
51510300040180001775	PARA COMPUTO/Metal/NEGRO/LENOVO/	6,609.91
51510300040180001776	PARA COMPUTO/Metal/NEGRO/LENOVO/	6,609.91
51510300040180001777	PARA COMPUTO/Metal/NEGRO/LENOVO/	6,609.91
51510300040180001778	PARA COMPUTO/Metal/NEGRO/LENOVO/	6,609.91
51510300040180001779	PARA COMPUTO/Metal/NEGRO/LENOVO/	6,609.91
51510300040180001780	PARA COMPUTO/Metal/NEGRO/LENOVO/	6,609.91
51510300040180001781	PARA COMPUTO/Metal/NEGRO/LENOVO/	6,609.91
51510300040180001782	PARA COMPUTO/Metal/NEGRO/LENOVO/	6,609.91
51510300040180001783	PARA COMPUTO/Metal/NEGRO/LENOVO/	6,609.91
51510300040180001784	PARA COMPUTO/Metal/NEGRO/LENOVO/	6,609.91
51510300040180001785	PARA COMPUTO/Metal/NEGRO/LENOVO/	6,609.91
51510300040180001916	De Torre/BASE METALICA/ACRILICO/NEGRO/	6,609.91
51510300040180001950	De Torre/BASE METALICA/ACRILICO/NEGRO/	6,609.91
51510300040180001952	De Torre/BASE METALICA/ACRILICO/NEGRO/	6,609.91
51510300040180001953	De Torre/BASE METALICA/ACRILICO/NEGRO/	6,609.91
51510300040180001967	De Torre/BASE METALICA/ACRILICO/NEGRO/	6,609.91
51510304040180000026	De Torre/BASE METALICA/ACRILICO/NEGRO/	6,609.91
51510300040180001697	PARA COMPUTO/Metal/NEGRO/LENOVO/	6,609.91
51510300040180001698	PARA COMPUTO/Metal/NEGRO/LENOVO/	6,609.91
51510300040180001699	PARA COMPUTO/Metal/NEGRO/LENOVO/	6,609.91
51510300040180001700	PARA COMPUTO/Metal/NEGRO/LENOVO/	6,609.91
51910300050860000035	DE DATOS/Acrilico/Gris/Portatil/Symbol/	6,598.41
51510300040180000001	CUADRADO/BASE METALICA/NEGRO/Fijo (a)/H. P	6,513.17
51510300040180000706	CUADRADO/BASE METALICA/NEGRO/Fijo (a)/H. P.Mod. DC 6005 SFFs	6,513.17
51510300040180000030	CUADRADO/BASE METALICA/NEGRO/Fijo (a)/H. P	6,513.17
51510300040180000059	CUADRADO/BASE METALICA/NEGRO/Fijo (a)/H. P	6,513.17
51510300040180000089	CUADRADO/BASE METALICA/NEGRO/Fijo (a)/H. P	6,513.17
51510300040180000093	CUADRADO/BASE METALICA/NEGRO/Fijo (a)/H. P	6,513.17
51510300040180000142	CUADRADO/BASE METALICA/NEGRO/Fijo (a)/H. P	6,513.17
51510300040180000172	CUADRADO/BASE METALICA/NEGRO/Fijo (a)/H. P	6,513.17
51510300040180000177	CUADRADO/BASE METALICA/NEGRO/Fijo (a)/H. P	6,513.17
51510300040180000233	CUADRADO/BASE METALICA/NEGRO/Fijo (a)/H. P	6,513.17
51510300040180000373	CUADRADO/BASE METALICA/NEGRO/Fijo (a)/H. P	6,513.17
51510300040180000430	CUADRADO/BASE METALICA/NEGRO/Fijo (a)/H. P	6,513.17
51510300040180000433	CUADRADO/BASE METALICA/NEGRO/Fijo (a)/H. P	6,513.17
51510300040180000442	CUADRADO/BASE METALICA/NEGRO/Fijo (a)/H. P	6,513.17
51510300040180000450	CUADRADO/BASE METALICA/NEGRO/Fijo (a)/H. P	6,513.17
51510300040180000466	CUADRADO/BASE METALICA/NEGRO/Fijo (a)/H. P	6,513.17
51510300040180000469	CUADRADO/BASE METALICA/NEGRO/Fijo (a)/H. P	6,513.17
51510300040180000476	CUADRADO/BASE METALICA/NEGRO/Fijo (a)/H. P	6,513.17
51510300040180000477	CUADRADO/BASE METALICA/NEGRO/Fijo (a)/H. P	6,513.17
51510300040180000488	CUADRADO/BASE METALICA/NEGRO/Fijo (a)/H. P	6,513.17
51510300040180000498	CUADRADO/BASE METALICA/NEGRO/Fijo (a)/H. P	6,513.17
51510300040180000499	CUADRADO/BASE METALICA/NEGRO/Fijo (a)/H. P	6,513.17
51510300040180000501	CUADRADO/BASE METALICA/NEGRO/Fijo (a)/H. P	6,513.17
51510300040180000573	CUADRADO/BASE METALICA/NEGRO/Fijo (a)/H. P	6,513.17
51510300040180000576	CUADRADO/BASE METALICA/NEGRO/Fijo (a)/H. P	6,513.17
51510300040180000594	CUADRADO/BASE METALICA/NEGRO/Fijo (a)/H. P	6,513.17
51510300040180000595	CUADRADO/BASE METALICA/NEGRO/Fijo (a)/H. P	6,513.17
51510300040180000596	CUADRADO/BASE METALICA/NEGRO/Fijo (a)/H. P	6,513.17
51510300040180000598	CUADRADO/BASE METALICA/NEGRO/Fijo (a)/H. P	6,513.17
51510300040180000603	CUADRADO/BASE METALICA/NEGRO/Fijo (a)/H. P	6,513.17
51510300040180000605	CUADRADO/BASE METALICA/NEGRO/Fijo (a)/H. P	6,513.17
51510300040180000607	CUADRADO/BASE METALICA/NEGRO/Fijo (a)/H. P	6,513.17
51510300040180000608	CUADRADO/BASE METALICA/NEGRO/Fijo (a)/H. P	6,513.17
51510300040180000624	CUADRADO/BASE METALICA/NEGRO/Fijo (a)/H. P	6,513.17
51510300040180000680	CUADRADO/BASE METALICA/NEGRO/Fijo (a)/H. P	6,513.17
51510300040180000681	CUADRADO/BASE METALICA/NEGRO/Fijo (a)/H. P	6,513.17
51510300040180000694	CUADRADO/BASE METALICA/NEGRO/Fijo (a)/H. P	6,513.17
51510300040180000702	CUADRADO/BASE METALICA/NEGRO/Fijo (a)/H. P	6,513.17
51510300040180000725	CUADRADO/BASE METALICA/NEGRO/Fijo (a)/H. P	6,513.17
51510300040180000726	CUADRADO/BASE METALICA/NEGRO/Fijo (a)/H. P	6,513.17
51510300040180000728	CUADRADO/BASE METALICA/NEGRO/Fijo (a)/H. P	6,513.17
51510300040180000729	CUADRADO/BASE METALICA/NEGRO/Fijo (a)/H. P	6,513.17
51510300040180000755	CUADRADO/BASE METALICA/NEGRO/Fijo (a)/H. P	6,513.17
51510300040180000816	CUADRADO/BASE METALICA/NEGRO/Fijo (a)/H. P	6,513.17
51510300040180000820	CUADRADO/BASE METALICA/NEGRO/Fijo (a)/H. P	6,513.17
51510300040180000848	CUADRADO/BASE METALICA/NEGRO/Fijo (a)/H. P	6,513.17
51510300040180000851	CUADRADO/BASE METALICA/NEGRO/Fijo (a)/H. P	6,513.17
51510300040180000878	CUADRADO/BASE METALICA/NEGRO/Fijo (a)/H. P	6,513.17

Código	Descripción del Bien Mueble	Valor en libros
51510300040180000904	CUADRADO/BASE METALICA/NEGRO/Fijo (a)/H. P	6,513.17
51510300040180000911	CUADRADO/BASE METALICA/NEGRO/Fijo (a)/H. P	6,513.17
51510300040180000922	CUADRADO/BASE METALICA/NEGRO/Fijo (a)/H. P	6,513.17
51510300040180000925	CUADRADO/BASE METALICA/NEGRO/Fijo (a)/H. P	6,513.17
51510300040180000976	CUADRADO/BASE METALICA/NEGRO/Fijo (a)/H. P	6,513.17
51510300040180000977	CUADRADO/BASE METALICA/NEGRO/Fijo (a)/H. P	6,513.17
51510300040180000982	CUADRADO/BASE METALICA/NEGRO/Fijo (a)/H. P	6,513.17
51510300040180000998	CUADRADO/BASE METALICA/NEGRO/Fijo (a)/H. P	6,513.17
51510300040180001217	CUADRADO/BASE METALICA/NEGRO/Fijo (a)/H. P	6,513.17
51510300040180001297	CUADRADO/BASE METALICA/NEGRO/Fijo (a)/H. P	6,513.17
51510300040180001906	CUADRADO/BASE METALICA/NEGRO/Fijo (a)/H. P	6,513.17
51510300040180001930	CUADRADO/BASE METALICA/NEGRO/Fijo (a)/H. P	6,513.17
51110300010630000003	BASE METALICA/AGLOMERADO/Melamina/MIEL/Fijo (a)/	6,500.00
51110300010630000004	BASE METALICA/AGLOMERADO/Melamina/MIEL/Fijo (a)/	6,500.00
51110300010630000005	BASE METALICA/AGLOMERADO/Melamina/MIEL/Fijo (a)/	6,500.00
51110300010630000006	BASE METALICA/AGLOMERADO/Melamina/MIEL/Redondo (a)/	6,500.00
51110300010630000008	AGLOMERADO/Melamina/Beige/	6,500.00
51110300010630000009	AGLOMERADO/Melamina/Beige/	6,500.00
51110300010630000012	PARA IMPRESORA/AGLOMERADO/Melamina/Caoba/Rectangular/	6,500.00
51110300010630000013	BASE METALICA/AGLOMERADO/Melamina/Natural/	6,500.00
51110300010630000015	AGLOMERADO/Melamina/Natural/Con Ruedas/	6,500.00
51210300021390000053	Trabajo/Aglomerado/Formaica/Gris/Fijo (a)/	6,500.00
51210300021390000079	Trabajo/Aglomerado/Formaica/Gris/Fijo (a)/	6,500.00
51210300021390000104	Trabajo/Aglomerado/Formaica/Gris/Fijo (a)/	6,500.00
51210300021390000281	Trabajo/Aglomerado/Formaica/Gris/Fijo (a)/	6,500.00
51510300040610000602	Chorro de Tinta/Acrilico/Gris/Fijo (a)/EPSON/	6,496.00
51510300040610000605	Chorro de Tinta/Acrilico/Gris/Fijo (a)/EPSON/	6,496.00
51510300040610000606	Chorro de Tinta/Acrilico/Gris/Fijo (a)/EPSON/	6,496.00
51510300040610000613	Chorro de Tinta/Acrilico/Gris/Fijo (a)/EPSON/	6,496.00
51110300010350000926	Secretarial/Aglomerado/ /Caoba/ /	6,495.55
52910300090520000054	INALAMBRIC0/PLASTICO/NEGRO/LENOVO/	6,490.43
52910300090520000055	INALAMBRIC0/PLASTICO/NEGRO/LENOVO/	6,490.43
52910300090520000056	INALAMBRIC0/PLASTICO/NEGRO/LENOVO/	6,490.43
52910300090520000057	INALAMBRIC0/PLASTICO/NEGRO/LENOVO/	6,490.43
52910300090520000058	INALAMBRIC0/PLASTICO/NEGRO/LENOVO/	6,490.43
52910300090520000059	INALAMBRIC0/PLASTICO/NEGRO/LENOVO/	6,490.43
51110300010950000226	Semi-Ejecutivo/Metal/Tela/Negro/Con Coderas y Rodajas/	6,474.50
51510300040180001335	PARA COMPUTO/Metal/NEGRO/LENOVO/	6,474.19
51510300040180001336	PARA COMPUTO/Metal/NEGRO/LENOVO/	6,474.19
51510300040180001337	PARA COMPUTO/Metal/NEGRO/LENOVO/	6,474.19
51510300040180001338	PARA COMPUTO/Metal/NEGRO/LENOVO/	6,474.19
51510300040180001339	PARA COMPUTO/Metal/NEGRO/LENOVO/	6,474.19
51510300040180001340	PARA COMPUTO/Metal/NEGRO/LENOVO/	6,474.19
51510300040180001341	PARA COMPUTO/Metal/NEGRO/LENOVO/	6,474.19
51510300040180001342	PARA COMPUTO/Metal/NEGRO/LENOVO/	6,474.19
51510300040180001343	PARA COMPUTO/Metal/NEGRO/LENOVO/	6,474.19
51510300040180001344	PARA COMPUTO/Metal/NEGRO/LENOVO/	6,474.19
51510300040180001345	PARA COMPUTO/Metal/NEGRO/LENOVO/	6,474.19
51510300040180001346	PARA COMPUTO/Metal/NEGRO/LENOVO/	6,474.19
51510300040180001347	PARA COMPUTO/Metal/NEGRO/LENOVO/	6,474.19
51510300040180001348	PARA COMPUTO/Metal/NEGRO/LENOVO/	6,474.19
51510300040180001349	PARA COMPUTO/Metal/NEGRO/LENOVO/	6,474.19
51510300040180001350	PARA COMPUTO/Metal/NEGRO/LENOVO/	6,474.19
51510300040180001351	PARA COMPUTO/Metal/NEGRO/LENOVO/	6,474.19
51510300040180001352	PARA COMPUTO/Metal/NEGRO/LENOVO/	6,474.19
51510300040180001353	PARA COMPUTO/Metal/NEGRO/LENOVO/	6,474.19
51510300040180001354	PARA COMPUTO/Metal/NEGRO/LENOVO/	6,474.19
51510300040180001355	PARA COMPUTO/Metal/NEGRO/LENOVO/	6,474.19
51510300040180000530	PARA COMPUTO/METAL/NEGRO/LENOVO/Modelo:THINKSTATION S20/	6,463.31
51510300040180000545	COMPUTADORA/Metal/NEGRO/ALTA CAPACIDAD/H. P	6,463.31
51510300040180001224	De Torre/BASE METALICA/NEGRO/LENOVO/	6,463.31
51510300040180001269	De Torre/BASE METALICA/NEGRO/LENOVO/	6,463.31
51510300040180001295	De Torre/BASE METALICA/NEGRO/LENOVO/	6,463.31
51510300040180001977	DE ESCRITORIO/Metal/NEGRO/Fijo (a)/LANIX/	6,463.31
51510300040180000169	CUADRADO/BASE METALICA/NEGRO/Fijo (a)/H. P	6,463.31
51510300040180000260	CUADRADO/BASE METALICA/NEGRO/Fijo (a)/H. P	6,463.31
51510300040180000333	De Torre/BASE METALICA/NEGRO/LENOVO/	6,463.31
51510300040180000350	De Torre/BASE METALICA/NEGRO/LENOVO/	6,463.31
51510300040180000584	CUADRADO/BASE METALICA/NEGRO/Fijo (a)/H. P	6,463.31
51510300040180000602	CUADRADO/BASE METALICA/NEGRO/Fijo (a)/H. P	6,463.31
51510300040180000646	CUADRADO/BASE METALICA/NEGRO/Fijo (a)/H. P	6,463.31
51510300040180000695	CUADRADO/BASE METALICA/NEGRO/Fijo (a)/H. P	6,463.31
51510300040180000704	CUADRADO/BASE METALICA/NEGRO/Fijo (a)/H. P	6,463.31

Código	Descripción del Bien Mueble	Valor en libros
51510300040180000721	CUADRADO/BASE METALICA/NEGRO/Fijo (a)/H. P	6,463.31
51510300040180000730	CUADRADO/BASE METALICA/NEGRO/Fijo (a)/H. P	6,463.31
51510300040180000750	CUADRADO/BASE METALICA/NEGRO/Fijo (a)/H. P	6,463.31
51510300040180000757	CUADRADO/BASE METALICA/NEGRO/Fijo (a)/H. P	6,463.31
51510300040180000765	CUADRADO/BASE METALICA/NEGRO/Fijo (a)/H. P	6,463.31
51510300040180000769	CUADRADO/BASE METALICA/NEGRO/Fijo (a)/H. P	6,463.31
51510300040180000814	CUADRADO/BASE METALICA/NEGRO/Fijo (a)/H. P	6,463.31
51510300040180000870	CUADRADO/BASE METALICA/NEGRO/Fijo (a)/H. P	6,463.31
51510300040180000896	CUADRADO/BASE METALICA/NEGRO/Fijo (a)/H. P	6,463.31
51510300040180000926	CUADRADO/BASE METALICA/NEGRO/Fijo (a)/H. P	6,463.31
51510300040180000940	CUADRADO/BASE METALICA/NEGRO/Fijo (a)/H. P	6,463.31
51510300040180000974	CUADRADO/BASE METALICA/NEGRO/Fijo (a)/H. P	6,463.31
51510300040180000995	CUADRADO/BASE METALICA/NEGRO/Fijo (a)/H. P	6,463.31
51510300040180001006	CUADRADO/BASE METALICA/NEGRO/Fijo (a)/H. P	6,463.31
51510300040180001044	DE ESCRITORIO/Metal/NEGRO/Fijo (a)/H. P	6,463.31
51510300040180001045	DE ESCRITORIO/Metal/NEGRO/Fijo (a)/H. P	6,463.31
51510300040180001049	DE ESCRITORIO/Metal/NEGRO/Fijo (a)/H. P	6,463.31
51510300040180001050	DE ESCRITORIO/Metal/NEGRO/Fijo (a)/H. P	6,463.31
51510300040180001051	DE ESCRITORIO/Metal/NEGRO/Fijo (a)/H. P	6,463.31
51510300040180001055	DE ESCRITORIO/Metal/NEGRO/Fijo (a)/H. P	6,463.31
51510300040180001059	DE ESCRITORIO/Metal/NEGRO/Fijo (a)/H. P	6,463.31
51510300040180001061	Escritorio/Metal/NEGRO/H. P	6,463.31
51510300040180001063	DE ESCRITORIO/Metal/NEGRO/Fijo (a)/H. P	6,463.31
51510300040180001065	DE ESCRITORIO/Metal/NEGRO/Fijo (a)/H. P	6,463.31
51510300040180001070	DE ESCRITORIO/Metal/NEGRO/Fijo (a)/H. P	6,463.31
51510300040180001071	DE ESCRITORIO/Metal/NEGRO/Fijo (a)/H. P	6,463.31
51510300040180001072	DE ESCRITORIO/Metal/NEGRO/Fijo (a)/H. P	6,463.31
51510300040180001075	DE ESCRITORIO/Metal/NEGRO/Fijo (a)/H. P	6,463.31
51510300040180001076	DE ESCRITORIO/Metal/NEGRO/Fijo (a)/H. P	6,463.31
51510300040180001077	DE ESCRITORIO/Metal/NEGRO/Fijo (a)/H. P	6,463.31
51510300040180001079	DE ESCRITORIO/Metal/NEGRO/Fijo (a)/H. P	6,463.31
51510300040180001081	DE ESCRITORIO/Metal/NEGRO/Fijo (a)/H. P	6,463.31
51510300040180001083	DE ESCRITORIO/Metal/NEGRO/Fijo (a)/H. P	6,463.31
51510300040180001222	De Torre/BASE METALICA/NEGRO/LENOVO/	6,463.31
51510300040180001225	De Torre/BASE METALICA/NEGRO/LENOVO/	6,463.31
51510300040180001226	De Torre/BASE METALICA/NEGRO/LENOVO/	6,463.31
51510300040180001227	De Torre/BASE METALICA/NEGRO/LENOVO/	6,463.31
51510300040180001242	De Torre/BASE METALICA/NEGRO/LENOVO/	6,463.31
51510300040180001245	De Torre/BASE METALICA/NEGRO/LENOVO/	6,463.31
51510300040180001246	De Torre/BASE METALICA/NEGRO/LENOVO/	6,463.31
51510300040180001255	De Torre/BASE METALICA/NEGRO/LENOVO/	6,463.31
51510300040180001256	De Torre/BASE METALICA/NEGRO/LENOVO/	6,463.31
51510300040180001258	De Torre/BASE METALICA/NEGRO/LENOVO/	6,463.31
51510300040180001259	De Torre/BASE METALICA/NEGRO/LENOVO/	6,463.31
51510300040180001262	De Torre/BASE METALICA/NEGRO/LENOVO/	6,463.31
51510300040180001263	De Torre/BASE METALICA/NEGRO/LENOVO/	6,463.31
51510300040180001264	De Torre/BASE METALICA/NEGRO/LENOVO/	6,463.31
51510300040180001266	De Torre/BASE METALICA/NEGRO/LENOVO/	6,463.31
51510300040180001267	De Torre/BASE METALICA/NEGRO/LENOVO/	6,463.31
51510300040180001271	De Torre/BASE METALICA/NEGRO/LENOVO/	6,463.31
51510300040180001274	De Torre/BASE METALICA/NEGRO/LENOVO/	6,463.31
51510300040180001291	De Torre/BASE METALICA/NEGRO/LENOVO/	6,463.31
51510300040180001901	DE ESCRITORIO/Metal/NEGRO/ALTA CAPACIDAD/LENOVO/	6,463.31
51510300040180001904	DE ESCRITORIO/Metal/NEGRO/ALTA CAPACIDAD/LENOVO/	6,463.31
51510300040180001905	DE ESCRITORIO/Metal/NEGRO/ALTA CAPACIDAD/LENOVO/	6,463.31
51510300040180001917	DE ESCRITORIO/Metal/NEGRO/ALTA CAPACIDAD/LENOVO/	6,463.31
51510300040180001919	DE ESCRITORIO/Metal/NEGRO/ALTA CAPACIDAD/LENOVO/	6,463.31
51510300040180001920	DE ESCRITORIO/Metal/NEGRO/ALTA CAPACIDAD/LENOVO/	6,463.31
51510300040180001926	DE ESCRITORIO/Metal/NEGRO/ALTA CAPACIDAD/LENOVO/	6,463.31
51510300040180001927	DE ESCRITORIO/Metal/NEGRO/ALTA CAPACIDAD/LENOVO/	6,463.31
51510300040180001929	DE ESCRITORIO/Metal/NEGRO/ALTA CAPACIDAD/LENOVO/	6,463.31
51510300040180001933	DE ESCRITORIO/Metal/NEGRO/ALTA CAPACIDAD/LENOVO/	6,463.31
51510304040180000038	CUADRADO/BASE METALICA/NEGRO/Fijo (a)/H. P	6,463.31
51510300040850000458	MONITOR/Acrilico/NEGRO/LANIX/	6,463.31
51510300040180002011	C.P.U.	6,463.31
51910300050230000088	/Metal/ /Gris/Puertas/	6,463.31
51210300020250000001	Electrico (a)/Metal/ /Blanco/Cilindrico/	6,458.88
51210300020290000001	Auxiliar/Madera/ /Cafe/Cuadrado (a)/	6,458.88
51210300020290000002	/Metal/Vinil/Gris/Puertas/	6,458.88
51210300020290000003	/Metal/ /Gris/ /	6,458.88
51210300020550000003	PARA BASURA/Acrilico/Blanco/Sablón/	6,458.88
51210300020550000004	PARA BASURA/Acrilico/Blanco/Sablón/	6,458.88
51210304020550000001	PARA BASURA/Acero Inoxidable/Cromado/	6,458.88

Código	Descripción del Bien Mueble	Valor en libros
51510300040180000028	COMPUTADORA/Acrilico/NEGRO/H. P	6,458.88
51510300040180000049	COMPUTADORA/Acrilico/NEGRO/H. P	6,458.88
51510300040180000060	COMPUTADORA/Acrilico/NEGRO/H. P	6,458.88
51510300040180000094	CPU/METAL/RecubrimientoNEGRO/ALTA CAPACIDAD/	6,458.88
51510300040180000119	MONITOR/Acrilico/NEGRO/ALTA CAPACIDAD/H. P	6,458.88
51510300040180000151	MONITOR/Acrilico/NEGRO/ALTA CAPACIDAD/H. P	6,458.88
51510300040180000194	COMPUTADORA/Metal/NEGRO/H. P	6,458.88
51510300040180000196	COMPUTADORA/Metal/NEGRO/H. P	6,458.88
51510300040180000197	COMPUTADORA/Metal/NEGRO/H. P	6,458.88
51510300040180000198	COMPUTADORA/Metal/NEGRO/H. P	6,458.88
51510300040180000229	COMPUTADORA/Metal/NEGRO/H. P	6,458.88
51510300040180000231	COMPUTADORA/Metal/NEGRO/H. P	6,458.88
51510300040180000247	COMPUTADORA/Metal/NEGRO/H. P	6,458.88
51510300040180000249	COMPUTADORA/Metal/NEGRO/H. P	6,458.88
51510300040180000449	MONITOR/Acrilico/NEGRO/ALTA CAPACIDAD/H. P	6,458.88
51510300040180000468	DE ESCRITORIO/METAL/NEGRO/ALTA CAPACIDAD/H. P	6,458.88
51510300040180000474	PARA COMPUTADORA/Acrilico/NEGRO/Fijo (a)/LANIX/	6,458.88
51510300040180000475	CPU/METAL/RecubrimientoNEGRO/ALTA CAPACIDAD/	6,458.88
51510300040180000479	PARA COMPUTADORA/Acrilico/NEGRO/Fijo (a)/LANIX/	6,458.88
51510300040180000574	COMPUTADORA/Metal/NEGRO/H. P	6,458.88
51510300040180000719	PARA COMPUTO/Acrilico/NEGRO/LANIX/	6,458.88
51510300040180000879	MONITOR/Acrilico/NEGRO/ALTA CAPACIDAD/H. P	6,458.88
51510300040180000900	MONITOR/Acrilico/NEGRO/ALTA CAPACIDAD/H. P	6,458.88
51510300040180001090	COMPUTADORA/Metal/NEGRO/H. P	6,458.88
51510300040180001100	CPU/METAL/RecubrimientoNEGRO/ALTA CAPACIDAD/	6,458.88
51510300040180001195	COMPUTADORA/Metal/NEGRO/H. P	6,458.88
51510300040180001223	CPU/METAL/RecubrimientoNEGRO/ALTA CAPACIDAD/	6,458.88
51510300040180001243	CPU/METAL/RecubrimientoNEGRO/ALTA CAPACIDAD/	6,458.88
51510300040180001244	MONITOR/Acrilico/NEGRO/ALTA CAPACIDAD/H. P	6,458.88
51510300040180001257	MONITOR/Acrilico/NEGRO/ALTA CAPACIDAD/H. P	6,458.88
51510300040180001272	CPU/METAL/RecubrimientoNEGRO/ALTA CAPACIDAD/	6,458.88
51510300040180001275	CPU/METAL/RecubrimientoNEGRO/ALTA CAPACIDAD/	6,458.88
51510300040180001276	CPU/METAL/RecubrimientoNEGRO/ALTA CAPACIDAD/	6,458.88
51510300040180001277	CPU/METAL/RecubrimientoNEGRO/ALTA CAPACIDAD/	6,458.88
51510300040180001278	CPU/METAL/RecubrimientoNEGRO/ALTA CAPACIDAD/	6,458.88
51510300040180001279	CPU/METAL/RecubrimientoNEGRO/ALTA CAPACIDAD/	6,458.88
51510300040180001280	MONITOR/Acrilico/NEGRO/ALTA CAPACIDAD/H. P	6,458.88
51510300040180001281	MONITOR/Acrilico/NEGRO/ALTA CAPACIDAD/H. P	6,458.88
51510300040180001282	MONITOR/Acrilico/NEGRO/ALTA CAPACIDAD/H. P	6,458.88
51510300040180001293	PARA COMPUTADORA/Acrilico/NEGRO/Fijo (a)/LANIX/	6,458.88
51510300040180001294	MONITOR/Acrilico/NEGRO/ALTA CAPACIDAD/H. P	6,458.88
51510300040180001793	CPU/METAL/RecubrimientoNEGRO/ALTA CAPACIDAD/	6,458.88
51510300040180001794	MONITOR/Acrilico/NEGRO/ALTA CAPACIDAD/H. P	6,458.88
51510300040180001941	COMPUTADORA/Metal/NEGRO/H. P	6,458.88
51510304040180000005	COMPUTADORA/Metal/NEGRO/H. P	6,458.88
51510304040180000006	COMPUTADORA/Metal/NEGRO/H. P	6,458.88
51510304040180000008	COMPUTADORA/Metal/NEGRO/H. P	6,458.88
51510304040180000021	COMPUTADORA/Metal/NEGRO/H. P	6,458.88
51510304040180000024	COMPUTADORA/Metal/NEGRO/H. P	6,458.88
53210300110330000001	Pared/Metal/ /Blanco/Rectangular/	6,458.88
53210300110330000002	Auxiliar/Metal/ /Gris/Fijo (a)/	6,458.88
53210300110330000003	Auxiliar/Metal/ /Gris/Fijo (a)/	6,458.88
53210300110330000004	Auxiliar/Metal/ /Blanco/ /	6,458.88
53210300110330000005	Pared/Metal/ /Blanco/Puertas/	6,458.88
53210300110330000006	Auxiliar/Metal/ /Blanco/Fijo (a)/	6,458.88
53210300110330000007	Auxiliar/Metal/ /Blanco/Fijo (a)/	6,458.88
53210300110330000008	Auxiliar/Metal/ /Blanco/Puertas/	6,458.88
53210300110330000009	Auxiliar/Metal/ /Blanco/Fijo (a)/	6,458.88
56210300250600000001	de Agua/Metal/Naranja/Fijo (a)/Evans/	6,458.88
56210300250600000002	de Agua/Metal/Rojo/Fijo (a)/mod HT250/	6,458.88
56210300250600000006	de Agua/Metal/Naranja/Fijo (a)/Evans/	6,458.88
51110300010050000622	Pedestal/Metal/Madera/Natural/De 3 Cajones/	6,413.64
51110300010050000628	Pedestal/Metal/Madera/Natural/De 3 Cajones/	6,413.64
51110300010050000639	Pedestal/Metal/Madera/Natural/De 3 Cajones/	6,413.64
51110300010050000656	Pedestal/Metal/Madera/Natural/De 3 Cajones/	6,413.64
51210300021390000350	Trabajo/Metal/Vinil/Negro/Rectangular/	6,380.00
51210300021390000692	Trabajo/Aglomerado/Formaica/Cafe/Rectangular/	6,380.00
51210300021390000698	Trabajo/Metal/Formaica/Cafe/Rectangular/	6,380.00
51210300021390000699	Trabajo/Metal/Formaica/Cafe/Cajones/	6,380.00
51210300021390000797	Trabajo/AGLOMERADO/FORMAICA/CAFE/Redondo (a)/	6,380.00
51510300040610000161	LASER/Acrilico/Blanco/ALTA CAPACIDAD/H. P	6,380.00
51510300040610000162	LASER/Acrilico/Blanco/ALTA CAPACIDAD/H. P	6,380.00
51510300040610000168	LASER/Acrilico/Blanco/ALTA CAPACIDAD/H. P	6,380.00

Código	Descripción del Bien Mueble	Valor en libros
51510300040610000229	LASER/Acrilico/Blanco/ALTA CAPACIDAD/H. P	6,380.00
51510300040610000263	LASER/Acrilico/Blanco/ALTA CAPACIDAD/H. P	6,380.00
51510300040610000675	LASER/Acrilico/Blanco/ALTA CAPACIDAD/H. P	6,380.00
51510300040610000682	LASER/Acrilico/Blanco/ALTA CAPACIDAD/H. P	6,380.00
54210300160060000003	Auxiliar/Metal/ / /Fijo (a)/	6,380.00
51110300010450000049	Auxiliar/Aglomerado/ /Caoba/Puertas/	6,377.47
51510300040610000268	LASER/Acrilico/Blanco/ALTA CAPACIDAD/H. P	6,359.00
51110300010350000905	Esquinero(a)/Aglomerado/Formaica/Gris/ /	6,356.63
51210300021390000060	Computadora/Madera/ /Barniz/Entrepaños/	6,325.00
51510300040180001578	PARA COMPUTO/Metal/NEGRO/LENOVO/	6,284.18
51510300040180001579	PARA COMPUTO/Metal/NEGRO/LENOVO/	6,284.18
51510300040180001580	PARA COMPUTO/Metal/NEGRO/LENOVO/	6,284.18
51510300040180001581	PARA COMPUTO/Metal/NEGRO/LENOVO/	6,284.18
51510300040180001582	PARA COMPUTO/Metal/NEGRO/LENOVO/	6,284.18
51510300040180001583	PARA COMPUTO/Metal/NEGRO/LENOVO/	6,284.18
51510300040180001584	PARA COMPUTO/Metal/NEGRO/LENOVO/	6,284.18
51510300040180001585	PARA COMPUTO/Metal/NEGRO/LENOVO/	6,284.18
51510300040180001586	PARA COMPUTO/Metal/NEGRO/LENOVO/	6,284.18
51510300040180001587	PARA COMPUTO/Metal/NEGRO/LENOVO/	6,284.18
51510300040180001588	PARA COMPUTO/Metal/NEGRO/LENOVO/	6,284.18
51510300040180001589	PARA COMPUTO/Metal/NEGRO/LENOVO/	6,284.18
51510300040180001590	PARA COMPUTO/Metal/NEGRO/LENOVO/	6,284.18
51510300040180001591	PARA COMPUTO/Metal/NEGRO/LENOVO/	6,284.18
51510300040180001592	PARA COMPUTO/Metal/NEGRO/LENOVO/	6,284.18
51510300040180001593	PARA COMPUTO/Metal/NEGRO/LENOVO/	6,284.18
51510300040180001594	PARA COMPUTO/Metal/NEGRO/LENOVO/	6,284.18
51510300040180001595	PARA COMPUTO/Metal/NEGRO/LENOVO/	6,284.18
51510300040180001596	PARA COMPUTO/Metal/NEGRO/LENOVO/	6,284.18
51510300040180001597	PARA COMPUTO/Metal/NEGRO/LENOVO/	6,284.18
51510300040180001598	PARA COMPUTO/Metal/NEGRO/LENOVO/	6,284.18
51510300040180001599	PARA COMPUTO/Metal/NEGRO/LENOVO/	6,284.18
51510300040180001600	PARA COMPUTO/Metal/NEGRO/LENOVO/	6,284.18
51510300040180001601	PARA COMPUTO/Metal/NEGRO/LENOVO/	6,284.18
51510300040180001602	PARA COMPUTO/Metal/NEGRO/LENOVO/	6,284.18
51510300040180001603	PARA COMPUTO/Metal/NEGRO/LENOVO/	6,284.18
51510300040180001604	PARA COMPUTO/Metal/NEGRO/LENOVO/	6,284.18
51510300040180001605	PARA COMPUTO/Metal/NEGRO/LENOVO/	6,284.18
51510300040180001606	PARA COMPUTO/Metal/NEGRO/LENOVO/	6,284.18
51510300040180001607	PARA COMPUTO/Metal/NEGRO/LENOVO/	6,284.18
51510300040180001608	PARA COMPUTO/Metal/NEGRO/LENOVO/	6,284.18
51510300040180001609	PARA COMPUTO/Metal/NEGRO/LENOVO/	6,284.18
51510300040180001610	PARA COMPUTO/Metal/NEGRO/LENOVO/	6,284.18
51510300040180001611	PARA COMPUTO/Metal/NEGRO/LENOVO/	6,284.18
51510300040180001612	PARA COMPUTO/Metal/NEGRO/LENOVO/	6,284.18
51510300040180001613	PARA COMPUTO/Metal/NEGRO/LENOVO/	6,284.18
51510300040180001614	PARA COMPUTO/Metal/NEGRO/LENOVO/	6,284.18
51510300040180001615	PARA COMPUTO/Metal/NEGRO/LENOVO/	6,284.18
51510300040180001616	PARA COMPUTO/Metal/NEGRO/LENOVO/	6,284.18
51510300040180001617	PARA COMPUTO/Metal/NEGRO/LENOVO/	6,284.18
51510300040180001618	PARA COMPUTO/Metal/NEGRO/LENOVO/	6,284.18
51510300040180001619	PARA COMPUTO/Metal/NEGRO/LENOVO/	6,284.18
51510300040180001620	PARA COMPUTO/Metal/NEGRO/LENOVO/	6,284.18
51510300040180001621	PARA COMPUTO/Metal/NEGRO/LENOVO/	6,284.18
51510300040180001622	PARA COMPUTO/Metal/NEGRO/LENOVO/	6,284.18
51510300040180001623	PARA COMPUTO/Metal/NEGRO/LENOVO/	6,284.18
51510300040180001624	PARA COMPUTO/Metal/NEGRO/LENOVO/	6,284.18
51510300040180001625	PARA COMPUTO/Metal/NEGRO/LENOVO/	6,284.18
51510300040180001626	PARA COMPUTO/Metal/NEGRO/LENOVO/	6,284.18
51510300040180001627	PARA COMPUTO/Metal/NEGRO/LENOVO/	6,284.18
51510300040180001628	PARA COMPUTO/Metal/NEGRO/LENOVO/	6,284.18
51510300040180001629	PARA COMPUTO/Metal/NEGRO/LENOVO/	6,284.18
51510300040180001630	PARA COMPUTO/Metal/NEGRO/LENOVO/	6,284.18
51510300040180001631	PARA COMPUTO/Metal/NEGRO/LENOVO/	6,284.18
51510300040180001632	PARA COMPUTO/Metal/NEGRO/LENOVO/	6,284.18
51510300040180001633	PARA COMPUTO/Metal/NEGRO/LENOVO/	6,284.18
51510300040180001634	PARA COMPUTO/Metal/NEGRO/LENOVO/	6,284.18
51510300040180001635	PARA COMPUTO/Metal/NEGRO/LENOVO/	6,284.18
51510300040180001636	PARA COMPUTO/Metal/NEGRO/LENOVO/	6,284.18
51510300040180001637	PARA COMPUTO/Metal/NEGRO/LENOVO/	6,284.18
51510300040180001638	PARA COMPUTO/Metal/NEGRO/LENOVO/	6,284.18
51510300040180001639	PARA COMPUTO/Metal/NEGRO/LENOVO/	6,284.18
51510300040180001640	PARA COMPUTO/Metal/NEGRO/LENOVO/	6,284.18
51510300040180001641	PARA COMPUTO/Metal/NEGRO/LENOVO/	6,284.18

Código	Descripción del Bien Mueble	Valor en libros
51510300040180001642	PARA COMPUTO/Metal/NEGRO/LENOVO/	6,284.18
51510300040180001643	PARA COMPUTO/Metal/NEGRO/LENOVO/	6,284.18
51510300040180001644	PARA COMPUTO/Metal/NEGRO/LENOVO/	6,284.18
51510300040180001645	PARA COMPUTO/Metal/NEGRO/LENOVO/	6,284.18
51510300040180001646	PARA COMPUTO/Metal/NEGRO/LENOVO/	6,284.18
51510300040180001647	PARA COMPUTO/Metal/NEGRO/LENOVO/	6,284.18
51510300040180001648	PARA COMPUTO/Metal/NEGRO/LENOVO/	6,284.18
51510300040180001649	PARA COMPUTO/Metal/NEGRO/LENOVO/	6,284.18
51510300040180001650	PARA COMPUTO/Metal/NEGRO/LENOVO/	6,284.18
51510300040180001651	PARA COMPUTO/Metal/NEGRO/LENOVO/	6,284.18
51510300040180001652	PARA COMPUTO/Metal/NEGRO/LENOVO/	6,284.18
51510300040180001653	PARA COMPUTO/Metal/NEGRO/LENOVO/	6,284.18
51510300040180001654	PARA COMPUTO/Metal/NEGRO/LENOVO/	6,284.18
51510300040180001655	PARA COMPUTO/Metal/NEGRO/LENOVO/	6,284.18
51510300040180001656	PARA COMPUTO/Metal/NEGRO/LENOVO/	6,284.18
51510300040180001657	PARA COMPUTO/Metal/NEGRO/LENOVO/	6,284.18
51510300040180001658	PARA COMPUTO/Metal/NEGRO/LENOVO/	6,284.18
51510300040180001659	PARA COMPUTO/Metal/NEGRO/LENOVO/	6,284.18
51510300040180001660	PARA COMPUTO/Metal/NEGRO/LENOVO/	6,284.18
51510300040180001661	PARA COMPUTO/Metal/NEGRO/LENOVO/	6,284.18
51510300040180001662	PARA COMPUTO/Metal/NEGRO/LENOVO/	6,284.18
51510300040180001663	PARA COMPUTO/Metal/NEGRO/LENOVO/	6,284.18
51510300040180001664	PARA COMPUTO/Metal/NEGRO/LENOVO/	6,284.18
51510300040180001665	PARA COMPUTO/Metal/NEGRO/LENOVO/	6,284.18
51510300040180001666	PARA COMPUTO/Metal/NEGRO/LENOVO/	6,284.18
51510300040180001667	PARA COMPUTO/Metal/NEGRO/LENOVO/	6,284.18
51510300040180001668	PARA COMPUTO/Metal/NEGRO/LENOVO/	6,284.18
51510300040180001669	PARA COMPUTO/Metal/NEGRO/LENOVO/	6,284.18
51510300040180001670	PARA COMPUTO/Metal/NEGRO/LENOVO/	6,284.18
51510300040180001671	PARA COMPUTO/Metal/NEGRO/LENOVO/	6,284.18
51510300040180001672	PARA COMPUTO/Metal/NEGRO/LENOVO/	6,284.18
51510300040180001673	PARA COMPUTO/Metal/NEGRO/LENOVO/	6,284.18
51510300040180001674	PARA COMPUTO/Metal/NEGRO/LENOVO/	6,284.18
51510300040180001675	PARA COMPUTO/Metal/NEGRO/LENOVO/	6,284.18
51510300040180001676	PARA COMPUTO/Metal/NEGRO/LENOVO/	6,284.18
51510300040180001677	PARA COMPUTO/Metal/NEGRO/LENOVO/	6,284.18
51510300040180001678	PARA COMPUTO/Metal/NEGRO/LENOVO/	6,284.18
51510300040180001679	PARA COMPUTO/Metal/NEGRO/LENOVO/	6,284.18
51510300040180001680	PARA COMPUTO/Metal/NEGRO/LENOVO/	6,284.18
51510300040180001681	PARA COMPUTO/Metal/NEGRO/LENOVO/	6,284.18
51510300040180001682	PARA COMPUTO/Metal/NEGRO/LENOVO/	6,284.18
51510300040180001683	PARA COMPUTO/Metal/NEGRO/LENOVO/	6,284.18
51510300040180001684	PARA COMPUTO/Metal/NEGRO/LENOVO/	6,284.18
51510300040180001685	PARA COMPUTO/Metal/NEGRO/LENOVO/	6,284.18
51510300040180001686	PARA COMPUTO/Metal/NEGRO/LENOVO/	6,284.18
51510300040180001687	PARA COMPUTO/Metal/NEGRO/LENOVO/	6,284.18
51510300040180001688	PARA COMPUTO/Metal/NEGRO/LENOVO/	6,284.18
51510300040180001689	PARA COMPUTO/Metal/NEGRO/LENOVO/	6,284.18
51510300040180001690	PARA COMPUTO/Metal/NEGRO/LENOVO/	6,284.18
51510300040180001691	PARA COMPUTO/Metal/NEGRO/LENOVO/	6,284.18
51510300040180001692	PARA COMPUTO/Metal/NEGRO/LENOVO/	6,284.18
51510300040180001693	PARA COMPUTO/Metal/NEGRO/LENOVO/	6,284.18
51510300040180001694	PARA COMPUTO/Metal/NEGRO/LENOVO/	6,284.18
51510300040850000602	MONITOR/Acrilico/NEGRO/LANIX/	6,284.18
51510300040180001577	PARA COMPUTO/Metal/NEGRO/LENOVO/	6,284.18
51510300040180002002	C.P.U.	6,284.18
51510300040180002003	C.P.U.	6,284.18
51510300040180000055	PARA COMPUTO/Metal/NEGRO/LENOVO/	6,281.40
51510300040180001432	PARA COMPUTO/Metal/NEGRO/LENOVO/	6,281.40
51510300040180001433	PARA COMPUTO/Metal/NEGRO/LENOVO/	6,281.40
51510300040180001434	PARA COMPUTO/Metal/NEGRO/LENOVO/	6,281.40
51510300040180001435	PARA COMPUTO/Metal/NEGRO/LENOVO/	6,281.40
51510300040180001436	PARA COMPUTO/Metal/NEGRO/LENOVO/	6,281.40
51510300040180001437	PARA COMPUTO/Metal/NEGRO/LENOVO/	6,281.40
51510300040180001438	PARA COMPUTO/Metal/NEGRO/LENOVO/	6,281.40
51510300040180001439	PARA COMPUTO/Metal/NEGRO/LENOVO/	6,281.40
51510300040180001440	PARA COMPUTO/Metal/NEGRO/LENOVO/	6,281.40
51510300040180001441	PARA COMPUTO/Metal/NEGRO/LENOVO/	6,281.40
51510300040180001442	PARA COMPUTO/Metal/NEGRO/LENOVO/	6,281.40
51510300040180001443	PARA COMPUTO/Metal/NEGRO/LENOVO/	6,281.40
51510300040180001444	PARA COMPUTO/Metal/NEGRO/LENOVO/	6,281.40
51510300040180001445	PARA COMPUTO/Metal/NEGRO/LENOVO/	6,281.40
51510300040180001446	PARA COMPUTO/Metal/NEGRO/LENOVO/	6,281.40

Código	Descripción del Bien Mueble	Valor en libros
51510300040180001447	PARA COMPUTO/Metal/NEGRO/LENOVO/	6,281.40
51510300040180001448	PARA COMPUTO/Metal/NEGRO/LENOVO/	6,281.40
51510300040180001449	PARA COMPUTO/Metal/NEGRO/LENOVO/	6,281.40
51510300040180001450	PARA COMPUTO/Metal/NEGRO/LENOVO/	6,281.40
51510300040180001451	PARA COMPUTO/Metal/NEGRO/LENOVO/	6,281.40
51510300040180001452	PARA COMPUTO/Metal/NEGRO/LENOVO/	6,281.40
51510300040180001453	PARA COMPUTO/Metal/NEGRO/LENOVO/	6,281.40
51510300040180001454	PARA COMPUTO/Metal/NEGRO/LENOVO/	6,281.40
51510300040180001455	PARA COMPUTO/Metal/NEGRO/LENOVO/	6,281.40
51510300040180001456	PARA COMPUTO/Metal/NEGRO/LENOVO/	6,281.40
51510300040180001457	PARA COMPUTO/Metal/NEGRO/LENOVO/	6,281.40
51510300040180001458	PARA COMPUTO/Metal/NEGRO/LENOVO/	6,281.40
51510300040180001459	PARA COMPUTO/Metal/NEGRO/LENOVO/	6,281.40
51510300040180001460	PARA COMPUTO/Metal/NEGRO/LENOVO/	6,281.40
51510300040180001461	PARA COMPUTO/Metal/NEGRO/LENOVO/	6,281.40
51510300040180001462	PARA COMPUTO/Metal/NEGRO/LENOVO/	6,281.40
51510300040180001463	PARA COMPUTO/Metal/NEGRO/LENOVO/	6,281.40
51510300040180001464	PARA COMPUTO/Metal/NEGRO/LENOVO/	6,281.40
51510300040180001465	PARA COMPUTO/Metal/NEGRO/LENOVO/	6,281.40
51510300040180001466	PARA COMPUTO/Metal/NEGRO/LENOVO/	6,281.40
51510300040180001467	PARA COMPUTO/Metal/NEGRO/LENOVO/	6,281.40
51510300040180001468	PARA COMPUTO/Metal/NEGRO/LENOVO/	6,281.40
51510300040180001469	PARA COMPUTO/Metal/NEGRO/LENOVO/	6,281.40
51510300040180001470	PARA COMPUTO/Metal/NEGRO/LENOVO/	6,281.40
51510300040180001471	PARA COMPUTO/Metal/NEGRO/LENOVO/	6,281.40
51510300040180001472	PARA COMPUTO/Metal/NEGRO/LENOVO/	6,281.40
51510300040180001473	PARA COMPUTO/Metal/NEGRO/LENOVO/	6,281.40
51510300040180001474	PARA COMPUTO/Metal/NEGRO/LENOVO/	6,281.40
51510300040180001475	PARA COMPUTO/Metal/NEGRO/LENOVO/	6,281.40
51510300040180001476	PARA COMPUTO/Metal/NEGRO/LENOVO/	6,281.40
51510300040180001477	PARA COMPUTO/Metal/NEGRO/LENOVO/	6,281.40
51510300040180001478	PARA COMPUTO/Metal/NEGRO/LENOVO/	6,281.40
51510300040180001479	PARA COMPUTO/Metal/NEGRO/LENOVO/	6,281.40
51510300040180001480	PARA COMPUTO/Metal/NEGRO/LENOVO/	6,281.40
51510300040180001481	PARA COMPUTO/Metal/NEGRO/LENOVO/	6,281.40
51510300040180001482	PARA COMPUTO/Metal/NEGRO/LENOVO/	6,281.40
51510300040180001483	PARA COMPUTO/Metal/NEGRO/LENOVO/	6,281.40
51510300040180001484	PARA COMPUTO/Metal/NEGRO/LENOVO/	6,281.40
51510300040180001485	PARA COMPUTO/Metal/NEGRO/LENOVO/	6,281.40
51510300040180001486	PARA COMPUTO/Metal/NEGRO/LENOVO/	6,281.40
51510300040180001487	PARA COMPUTO/Metal/NEGRO/LENOVO/	6,281.40
51510300040180001488	PARA COMPUTO/Metal/NEGRO/LENOVO/	6,281.40
51510300040180001489	PARA COMPUTO/Metal/NEGRO/LENOVO/	6,281.40
51510300040180001490	PARA COMPUTO/Metal/NEGRO/LENOVO/	6,281.40
51510300040180001491	PARA COMPUTO/Metal/NEGRO/LENOVO/	6,281.40
51510300040180001492	PARA COMPUTO/Metal/NEGRO/LENOVO/	6,281.40
51510300040180001493	PARA COMPUTO/Metal/NEGRO/LENOVO/	6,281.40
51510300040180001494	PARA COMPUTO/Metal/NEGRO/LENOVO/	6,281.40
51510300040180001495	PARA COMPUTO/Metal/NEGRO/LENOVO/	6,281.40
51510300040180001496	PARA COMPUTO/Metal/NEGRO/LENOVO/	6,281.40
51510300040180001497	PARA COMPUTO/Metal/NEGRO/LENOVO/	6,281.40
51510300040180001498	PARA COMPUTO/Metal/NEGRO/LENOVO/	6,281.40
51510300040180001499	PARA COMPUTO/Metal/NEGRO/LENOVO/	6,281.40
51510300040180001500	PARA COMPUTO/Metal/NEGRO/LENOVO/	6,281.40
51510300040180001501	PARA COMPUTO/Metal/NEGRO/LENOVO/	6,281.40
51510300040180001502	PARA COMPUTO/Metal/NEGRO/LENOVO/	6,281.40
51510300040180001503	PARA COMPUTO/Metal/NEGRO/LENOVO/	6,281.40
51510300040180001504	PARA COMPUTO/Metal/NEGRO/LENOVO/	6,281.40
51510300040180001505	PARA COMPUTO/Metal/NEGRO/LENOVO/	6,281.40
51510300040180001506	PARA COMPUTO/Metal/NEGRO/LENOVO/	6,281.40
51510300040180001507	PARA COMPUTO/Metal/NEGRO/LENOVO/	6,281.40
51510300040180001508	PARA COMPUTO/Metal/NEGRO/LENOVO/	6,281.40
51510300040180001509	PARA COMPUTO/Metal/NEGRO/LENOVO/	6,281.40
51510300040180001510	PARA COMPUTO/Metal/NEGRO/LENOVO/	6,281.40
51510300040180001511	PARA COMPUTO/Metal/NEGRO/LENOVO/	6,281.40
51510300040180001512	PARA COMPUTO/Metal/NEGRO/LENOVO/	6,281.40
51510300040180001513	PARA COMPUTO/Metal/NEGRO/LENOVO/	6,281.40
51510300040180001514	PARA COMPUTO/Metal/NEGRO/LENOVO/	6,281.40
51510300040180001515	PARA COMPUTO/Metal/NEGRO/LENOVO/	6,281.40
51510300040180001516	PARA COMPUTO/Metal/NEGRO/LENOVO/	6,281.40
51510300040180001517	PARA COMPUTO/Metal/NEGRO/LENOVO/	6,281.40
51510300040180001518	PARA COMPUTO/Metal/NEGRO/LENOVO/	6,281.40
51510300040180001519	PARA COMPUTO/Metal/NEGRO/LENOVO/	6,281.40

Código	Descripción del Bien Mueble	Valor en libros
51510300040180001520	PARA COMPUTO/Metal/NEGRO/LENOVO/	6,281.40
51510300040180001521	PARA COMPUTO/Metal/NEGRO/LENOVO/	6,281.40
51510300040180001522	PARA COMPUTO/Metal/NEGRO/LENOVO/	6,281.40
51510300040180001523	PARA COMPUTO/Metal/NEGRO/LENOVO/	6,281.40
51510300040180001524	PARA COMPUTO/Metal/NEGRO/LENOVO/	6,281.40
51510300040180001525	PARA COMPUTO/Metal/NEGRO/LENOVO/	6,281.40
51510300040180001526	PARA COMPUTO/Metal/NEGRO/LENOVO/	6,281.40
51510300040180001527	PARA COMPUTO/Metal/NEGRO/LENOVO/	6,281.40
51510300040180001528	PARA COMPUTO/Metal/NEGRO/LENOVO/	6,281.40
51510300040180001529	PARA COMPUTO/Metal/NEGRO/LENOVO/	6,281.40
51510300040180001530	PARA COMPUTO/Metal/NEGRO/LENOVO/	6,281.40
51510300040180001531	PARA COMPUTO/Metal/NEGRO/LENOVO/	6,281.40
51510300040180001532	PARA COMPUTO/Metal/NEGRO/LENOVO/	6,281.40
51510300040180001533	PARA COMPUTO/Metal/NEGRO/LENOVO/	6,281.40
51510300040180001534	PARA COMPUTO/Metal/NEGRO/LENOVO/	6,281.40
51510300040180001535	PARA COMPUTO/Metal/NEGRO/LENOVO/	6,281.40
51510300040180001536	PARA COMPUTO/Metal/NEGRO/LENOVO/	6,281.40
51510300040180001537	PARA COMPUTO/Metal/NEGRO/LENOVO/	6,281.40
51510300040180001538	PARA COMPUTO/Metal/NEGRO/LENOVO/	6,281.40
51510300040180001539	PARA COMPUTO/Metal/NEGRO/LENOVO/	6,281.40
51510300040180001540	PARA COMPUTO/Metal/NEGRO/LENOVO/	6,281.40
51510300040180001541	PARA COMPUTO/Metal/NEGRO/LENOVO/	6,281.40
51510300040180001542	PARA COMPUTO/Metal/NEGRO/LENOVO/	6,281.40
51510300040180001543	PARA COMPUTO/Metal/NEGRO/LENOVO/	6,281.40
51510300040180001544	PARA COMPUTO/Metal/NEGRO/LENOVO/	6,281.40
51510300040180001545	PARA COMPUTO/Metal/NEGRO/LENOVO/	6,281.40
51510300040180001546	PARA COMPUTO/Metal/NEGRO/LENOVO/	6,281.40
51510300040180001547	PARA COMPUTO/Metal/NEGRO/LENOVO/	6,281.40
51510300040180001548	PARA COMPUTO/Metal/NEGRO/LENOVO/	6,281.40
51510300040180001549	PARA COMPUTO/Metal/NEGRO/LENOVO/	6,281.40
51510300040180001550	PARA COMPUTO/Metal/NEGRO/LENOVO/	6,281.40
51510300040180001551	PARA COMPUTO/Metal/NEGRO/LENOVO/	6,281.40
51510300040180001552	PARA COMPUTO/Metal/NEGRO/LENOVO/	6,281.40
51510300040180001553	PARA COMPUTO/Metal/NEGRO/LENOVO/	6,281.40
51510300040180001554	PARA COMPUTO/Metal/NEGRO/LENOVO/	6,281.40
51510300040180001555	PARA COMPUTO/Metal/NEGRO/LENOVO/	6,281.40
51510300040180001556	PARA COMPUTO/Metal/NEGRO/LENOVO/	6,281.40
51510300040180001557	PARA COMPUTO/Metal/NEGRO/LENOVO/	6,281.40
51510300040180001558	PARA COMPUTO/Metal/NEGRO/LENOVO/	6,281.40
51510300040180001559	PARA COMPUTO/Metal/NEGRO/LENOVO/	6,281.40
51510300040180001560	PARA COMPUTO/Metal/NEGRO/LENOVO/	6,281.40
51510300040180001561	PARA COMPUTO/Metal/NEGRO/LENOVO/	6,281.40
51510300040180001562	PARA COMPUTO/Metal/NEGRO/LENOVO/	6,281.40
51510300040180001563	PARA COMPUTO/Metal/NEGRO/LENOVO/	6,281.40
51510300040180001564	PARA COMPUTO/Metal/NEGRO/LENOVO/	6,281.40
51510300040180001565	PARA COMPUTO/Metal/NEGRO/LENOVO/	6,281.40
51510300040180001566	PARA COMPUTO/Metal/NEGRO/LENOVO/	6,281.40
51510300040180001567	PARA COMPUTO/Metal/NEGRO/LENOVO/	6,281.40
51510300040180001568	PARA COMPUTO/Metal/NEGRO/LENOVO/	6,281.40
51510300040180001569	PARA COMPUTO/Metal/NEGRO/LENOVO/	6,281.40
51510300040180001570	PARA COMPUTO/Metal/NEGRO/LENOVO/	6,281.40
51510300040180001571	PARA COMPUTO/Metal/NEGRO/LENOVO/	6,281.40
51510300040180001572	PARA COMPUTO/Metal/NEGRO/LENOVO/	6,281.40
51510300040180001573	PARA COMPUTO/Metal/NEGRO/LENOVO/	6,281.40
51510300040180001574	PARA COMPUTO/Metal/NEGRO/LENOVO/	6,281.40
51510300040180001575	PARA COMPUTO/Metal/NEGRO/LENOVO/	6,281.40
51510300040180001576	PARA COMPUTO/Metal/NEGRO/LENOVO/	6,281.40
51510300040180001695	PARA COMPUTO/Metal/NEGRO/LENOVO/	6,281.40
51510300040850000784	MONITOR/Acrilico/NEGRO/LANIX/	6,281.40
51510304040850000005	MONITOR/Acrilico/NEGRO/LANIX/	6,281.40
51110300010360000854	ESCRITORIO CON LATERAL	6,262.84
51110300010360000855	ESCRITORIO CON LATERAL	6,262.84
51110300010360000856	ESCRITORIO CON LATERAL	6,262.84
51110300010360000857	ESCRITORIO CON LATERAL	6,262.84
51110300010360000858	ESCRITORIO CON LATERAL	6,262.84
51110300010360000859	ESCRITORIO CON LATERAL	6,262.84
51110300010360000860	ESCRITORIO CON LATERAL	6,262.84
51110300010360000861	ESCRITORIO CON LATERAL	6,262.84
51110300010360000862	ESCRITORIO CON LATERAL	6,262.84
51110300010360000863	ESCRITORIO CON LATERAL	6,262.84
51110300010360000864	ESCRITORIO CON LATERAL	6,262.84
51110300010360000865	ESCRITORIO CON LATERAL	6,262.84
51110300010360000866	ESCRITORIO CON LATERAL	6,262.84

Código	Descripción del Bien Mueble	Valor en libros
51110300010360000867	ESCRITORIO CON LATERAL	6,262.84
51110300010360000868	ESCRITORIO CON LATERAL	6,262.84
51110300010360000869	ESCRITORIO CON LATERAL	6,262.84
51110300010360000870	ESCRITORIO CON LATERAL	6,262.84
51110300010360000871	ESCRITORIO CON LATERAL	6,262.84
51110300010360000872	ESCRITORIO CON LATERAL	6,262.84
51110300010360000873	ESCRITORIO CON LATERAL	6,262.84
51110300010360000874	ESCRITORIO CON LATERAL	6,262.84
51110300010360000875	ESCRITORIO CON LATERAL	6,262.84
51110300010360000876	ESCRITORIO CON LATERAL	6,262.84
51110300010360000877	ESCRITORIO CON LATERAL	6,262.84
51110300010360000878	ESCRITORIO CON LATERAL	6,262.84
51110300010360000879	ESCRITORIO CON LATERAL	6,262.84
51110300010360000880	ESCRITORIO CON LATERAL	6,262.84
51110300010360000881	ESCRITORIO CON LATERAL	6,262.84
51110300010360000882	ESCRITORIO CON LATERAL	6,262.84
51110300010360000883	ESCRITORIO CON LATERAL	6,262.84
51510300040610000140	PORTATIL/Acrilico/Gris/H. P	6,251.24
51110300010050000642	Pedestal/Metal/Madera/Natural/De 3 Cajones/	6,248.92
51110300010050001644	/Metal/ /Beige/Cajones/	6,248.92
51110300010050001645	/Metal/ /Beige/Cajones/	6,248.92
51110300010050002789	Pedestal/Metal/Madera/Natural/De 3 Cajones/	6,248.92
51110300010450000349	/Metal/ /Gris/Puertas/	6,248.07
56710300303500000029	Uso Rudo/Metal/Rojo/ALTA CAPACIDAD/	6,245.94
51510300040270000008	DE ESCRITORIO/Acrilico/NEGRO/EQUIPADA/H. P	6,240.34
51510300040270000009	DE ESCRITORIO/Acrilico/NEGRO/EQUIPADA/H. P.HP 3420MXL2271WZ2	6,240.34
51510300040270000010	DE ESCRITORIO/Acrilico/NEGRO/EQUIPADA/H. P	6,240.34
51510300040270000011	DE ESCRITORIO/Acrilico/NEGRO/EQUIPADA/H. P	6,240.34
51510300040270000014	DE ESCRITORIO/Acrilico/NEGRO/EQUIPADA/H. P.HP 3420MXL2271WZD	6,240.34
51510300040270000015	DE ESCRITORIO/Acrilico/NEGRO/EQUIPADA/H. P	6,240.34
51510300040270000024	DE ESCRITORIO/Acrilico/NEGRO/EQUIPADA/H. P	6,240.34
51510300040270000026	DE ESCRITORIO/Acrilico/NEGRO/EQUIPADA/H. P.HP 3420MXL2271WY3	6,240.34
51510300040270000051	DE ESCRITORIO/Acrilico/NEGRO/EQUIPADA/H. P	6,240.34
51510300040270000052	DE ESCRITORIO/Acrilico/NEGRO/EQUIPADA/H. P	6,240.34
51510300040270000053	DE ESCRITORIO/Acrilico/NEGRO/EQUIPADA/H. P	6,240.34
51510300040270000054	DE ESCRITORIO/Acrilico/NEGRO/EQUIPADA/H. P	6,240.34
51510300040270000065	DE ESCRITORIO/Acrilico/NEGRO/EQUIPADA/H. P	6,240.34
51510300040270000073	DE ESCRITORIO/Acrilico/NEGRO/EQUIPADA/H. P	6,240.34
51510300040270000074	DE ESCRITORIO/Acrilico/NEGRO/EQUIPADA/H. P.HP 3420MXL2271WY8	6,240.34
51510300040270000075	DE ESCRITORIO/Acrilico/NEGRO/EQUIPADA/H. P.HP 3420MXL2271WZ7	6,240.34
51510300040270000080	DE ESCRITORIO/Acrilico/NEGRO/EQUIPADA/H. P.HP 3420MXL2271WYL	6,240.34
51510300040270000081	DE ESCRITORIO/Acrilico/NEGRO/EQUIPADA/H. P	6,240.34
51510300040270000084	DE ESCRITORIO/Acrilico/NEGRO/EQUIPADA/H. P.HP 3420MXL2271WYF	6,240.34
51510300040270000090	DE ESCRITORIO/Acrilico/NEGRO/EQUIPADA/H. P.HP 3420MXL2271WYR	6,240.34
51510300040270000095	DE ESCRITORIO/Acrilico/NEGRO/EQUIPADA/H. P	6,240.34
51510300040270000102	DE ESCRITORIO/Acrilico/NEGRO/EQUIPADA/H. P	6,240.34
51510300040270000110	DE ESCRITORIO/Acrilico/NEGRO/EQUIPADA/H. P	6,240.34
51510300040270000127	DE ESCRITORIO/Acrilico/NEGRO/EQUIPADA/H. P	6,240.34
51510300040270000137	DE ESCRITORIO/Acrilico/NEGRO/EQUIPADA/H. P.HP 3420MXL2271WVK	6,240.34
51510304040270001522	DE ESCRITORIO/Acrilico/NEGRO/EQUIPADA/H. P.HP 3420MXL2271WYX	6,240.34
56410300270010000038	Paquete/Acrilico/ / /Fijo (a)/	6,226.88
56410300270010000039	Paquete/Acrilico/ /Gris/Fijo (a)/	6,226.88
56410300270010000040	Paquete/Aluminio/Gris/Fijo (a)/.	6,226.88
51510300040880000385	PARA COMPUTO/PLASTICO/NEGRO/Fijo (a)/LENOVO/	6,221.31
51510300040880000386	PARA COMPUTO/PLASTICO/NEGRO/Fijo (a)/LENOVO/	6,221.31
51510300040880000387	PARA COMPUTO/PLASTICO/NEGRO/Fijo (a)/LENOVO/	6,221.31
51510300040880000388	PARA COMPUTO/PLASTICO/NEGRO/Fijo (a)/LENOVO/	6,221.31
51510300040880000389	PARA COMPUTO/PLASTICO/NEGRO/Fijo (a)/LENOVO/	6,221.31
51510300040880000390	PARA COMPUTO/PLASTICO/NEGRO/Fijo (a)/LENOVO/	6,221.31
51510300040880000391	PARA COMPUTO/PLASTICO/NEGRO/Fijo (a)/LENOVO/	6,221.31
51510300040880000392	PARA COMPUTO/PLASTICO/NEGRO/Fijo (a)/LENOVO/	6,221.31
51510300040880000393	PARA COMPUTO/PLASTICO/NEGRO/Fijo (a)/LENOVO/	6,221.31
51510300040880000394	PARA COMPUTO/PLASTICO/NEGRO/Fijo (a)/LENOVO/	6,221.31
51510300040880000395	PARA COMPUTO/PLASTICO/NEGRO/Fijo (a)/LENOVO/	6,221.31
51510300040880000396	PARA COMPUTO/PLASTICO/NEGRO/Fijo (a)/LENOVO/	6,221.31
51510300040880000397	PARA COMPUTO/PLASTICO/NEGRO/Fijo (a)/LENOVO/	6,221.31
51510300040880000398	PARA COMPUTO/PLASTICO/NEGRO/Fijo (a)/LENOVO/	6,221.31
51510300040880000399	PARA COMPUTO/PLASTICO/NEGRO/Fijo (a)/LENOVO/	6,221.31
51510300040880000400	PARA COMPUTO/PLASTICO/NEGRO/Fijo (a)/LENOVO/	6,221.31
51510300040880000401	PARA COMPUTO/PLASTICO/NEGRO/Fijo (a)/LENOVO/	6,221.31
51510300040250000093	Electrico (a)/Acrilico/NEGRO/Fijo (a)/TGSP800/	6,214.12
51510300040250000110	Electrico (a)/Acrilico/NEGRO/Fijo (a)/TGSP800/	6,214.12
51510300040250000113	Electrico (a)/Acrilico/NEGRO/Fijo (a)/TGSP800/	6,214.12

Código	Descripción del Bien Mueble	Valor en libros
51510300040250000114	Electrico (a)/Acrilico/NEGRO/Fijo (a)/TGSP800/	6,214.12
51110300010950000191	Ejecutivo/Tubular/Imitación de piel/Negro/Con Coderas y Roda	6,206.00
51110300010950000301	Ejecutivo/Tubular/Imitación de piel/Negro/Con Coderas y Roda	6,206.00
51110300010050003300	VERTICAL/AGLOMERADO/MELAMINA/MAPLE/DE4GAVETAS	6,206.00
51110300010050003301	VERTICAL/AGLOMERADO/MELAMINA/MAPLE/DE4GAVETAS	6,206.00
51110300010050003329	ARCHIVERO	6,206.00
51110300010050001730	/Metal/ /Gris/Cajones/	6,171.20
51110300010050001731	/Metal/ /Verde/Cajones/	6,171.20
51110300010050001732	/Metal/ /Gris/Cajones/	6,171.20
51110300010050001733	/Metal/ /Gris/Cajones/	6,171.20
51510300040880000038	PARA COMPUTO/PLASTICO/NEGRO/Fijo (a)/LENOVO/	6,148.00
51510300040270000043	DE ESCRITORIO/Acrilico/NEGRO/EQUIPADA/H. P.HP 3420MXL2271WWT	6,130.86
51510300040250000086	Electrico (a)/Acrilico/NEGRO/Fijo (a)/TGSP800/	6,121.32
51510300041260000002	Automatico/Acrilico/Gris/Digital/KodakMOD. i1300 PLUSSERIE 4	6,117.84
51510300041260000003	DE ESCRITORIO/Acrilico/Gris/Movil/H. P	6,117.84
51510300041260000004	PARA COMPUTO/Acrilico/NEGRO/H. PModelo:/	6,117.84
51510300041260000005	Automatico/Acrilico/Gris/Digital/KodakMOD. i1300 PLUSSERIE 4	6,117.84
51510300041260000006	DE ESCRITORIO/Acrilico/Gris/CANON/Modelo:DR-G1130/	6,117.84
51510300041260000007	DE ESCRITORIO/Acrilico/Gris/Movil/H. P	6,117.84
51510300041260000008	Electrico (a)/PLASTICO/NEGRO/ALTA CAPACIDAD/Kodak/	6,117.84
51510300041260000009	Electrico (a)/Acrilico/Gris/H. P	6,117.84
51510300041260000010	Electrico (a)/Acrilico/Gris/H. P	6,117.84
51510300041260000012	DE ESCRITORIO/Acrilico/Gris/Movil/H. P	6,117.84
51510300041260000015	DE ESCRITORIO/Acrilico/Gris/Movil/H. P	6,117.84
51510300041260000016	DE ESCRITORIO/Acrilico/Gris/Movil/H. P	6,117.84
51510300041260000018	DE ESCRITORIO/Acrilico/Gris/Movil/H. P	6,117.84
51510300041260000019	Electrico (a)/Acrilico/Gris/H. P	6,117.84
51510300041260000020	DE ESCRITORIO/Acrilico/Gris/Movil/H. P	6,117.84
51510300041260000021	DE ESCRITORIO/Acrilico/Gris/Movil/H. P	6,117.84
51510300041260000023	DE ESCRITORIO/Acrilico/Gris/Movil/H. P	6,117.84
51510300041260000024	DE ESCRITORIO/Acrilico/Gris/Movil/H. P	6,117.84
51510300041260000026	DE ESCRITORIO/Acrilico/Gris/Movil/H. P	6,117.84
51510300041260000030	DE ESCRITORIO/Acrilico/Gris/Movil/H. P	6,117.84
51510300041260000031	DE ESCRITORIO/Acrilico/Gris/Movil/H. P	6,117.84
51510300041260000032	DE ESCRITORIO/Acrilico/Gris/Movil/H. P	6,117.84
51510300041260000033	DE ESCRITORIO/Acrilico/Gris/Movil/H. P	6,117.84
51510300041260000034	DE ESCRITORIO/Acrilico/Gris/Movil/H. P	6,117.84
51510300041260000035	DE ESCRITORIO/Acrilico/Gris/Movil/H. P	6,117.84
51510300041260000037	DE ESCRITORIO/Acrilico/Gris/Movil/H. P	6,117.84
51510300041260000038	DE ESCRITORIO/Acrilico/Gris/Movil/H. P	6,117.84
51510300041260000041	DE ESCRITORIO/Acrilico/Gris/Movil/H. P	6,117.84
51510300041260000042	Automatico/Acrilico/Gris/Digital/KodakMOD. i1300 PLUSSERIE 4	6,117.84
51510300041260000043	DE ESCRITORIO/Acrilico/Gris/Movil/H. P	6,117.84
51510300041260000045	DE ESCRITORIO/Acrilico/Gris/Movil/H. P	6,117.84
51510300041260000046	DE ESCRITORIO/Acrilico/Gris/Movil/H. P	6,117.84
51510300041260000047	DE ESCRITORIO/Acrilico/Gris/Movil/H. P	6,117.84
51510300041260000049	DE ESCRITORIO/Acrilico/Gris/Movil/H. P	6,117.84
51510300041260000050	DE ESCRITORIO/AcrilicoEscaner/H. P	6,117.84
51510300041260000051	DE ESCRITORIO/Acrilico/Gris/Movil/H. P	6,117.84
51510300041260000052	DE ESCRITORIO/AcrilicoEscaner/H. P	6,117.84
51510300041260000053	DE ESCRITORIO/Acrilico/Gris/Movil/H. P	6,117.84
51510300041260000054	DE ESCRITORIO/Acrilico/Gris/Movil/H. P	6,117.84
51510300041260000055	DE ESCRITORIO/Acrilico/Gris/Movil/H. P	6,117.84
51510300041260000056	DE ESCRITORIO/AcrilicoEscaner/H. P	6,117.84
51510300041260000057	DE ESCRITORIO/Acrilico/Gris/Movil/H. P	6,117.84
51510300041260000058	DE ESCRITORIO/Acrilico/Gris/Movil/H. P	6,117.84
51510300041260000059	DE ESCRITORIO/Acrilico/Gris/Movil/H. P	6,117.84
51510300041260000061	DE ESCRITORIO/Acrilico/Gris/Movil/H. P	6,117.84
51510300041260000065	DE ESCRITORIO/Acrilico/Gris/Movil/H. P	6,117.84
51510300041260000066	DE ESCRITORIO/AcrilicoEscaner/H. P	6,117.84
51510300041260000067	DE ESCRITORIO/Acrilico/Gris/Movil/H. P	6,117.84
51510300041260000068	DE ESCRITORIO/Acrilico/Gris/Movil/H. P	6,117.84
51510300041260000069	Electrico (a)/PLASTICO/NEGRO/ALTA CAPACIDAD/Kodak/	6,117.84
51510300041260000070	Electrico (a)/Acrilico/Gris/H. P	6,117.84
51510300041260000073	DE ESCRITORIO/Acrilico/Gris/Movil/H. P	6,117.84
51510300041260000074	DE ESCRITORIO/Acrilico/Gris/Movil/H. P	6,117.84
51510300041260000075	DE ESCRITORIO/AcrilicoEscaner/H. P	6,117.84
51510300041260000077	DE ESCRITORIO/Acrilico/Gris/Movil/H. P	6,117.84
51510300041260000078	DE ESCRITORIO/AcrilicoEscaner/H. P	6,117.84
51510300041260000082	DE ESCRITORIO/Acrilico/Gris/Movil/H. P	6,117.84
51510300041260000083	Automatico/Acrilico/Gris/Digital/Kodak/	6,117.84
51510300041260000084	DE ESCRITORIO/Acrilico/Gris/Movil/H. P	6,117.84
51510300041260000085	DE ESCRITORIO/Acrilico/Gris/Movil/H. P	6,117.84

Código	Descripción del Bien Mueble	Valor en libros
51510300041260000086	DE ESCRITORIO/Acrilico/Gris/Movil/H. P	6,117.84
51510300041260000088	DE ESCRITORIO/Acrilico/Gris/Movil/H. P	6,117.84
51510300041260000089	DE ESCRITORIO/Acrilico/Gris/Movil/H. P	6,117.84
51510300041260000090	DE ESCRITORIO/Acrilico/Gris/Movil/H. P	6,117.84
51510300041260000091	DE ESCRITORIO/Acrilico/Gris/Movil/H. P	6,117.84
51510300041260000092	DE ESCRITORIO/Acrilico/Gris/Movil/H. P	6,117.84
51510300041260000093	DE ESCRITORIO/Acrilico/Gris/Movil/H. P	6,117.84
51510300041260000095	DE ESCRITORIO/Acrilico/Gris/Movil/H. P	6,117.84
51510300041260000096	DE ESCRITORIO/Acrilico/Gris/Movil/H. P	6,117.84
51510300041260000097	Electrico (a)/PLASTICO/NEGRO/ALTA CAPACIDAD/Kodak/	6,117.84
51510300041260000099	DE ESCRITORIO/Acrilico/Gris/Movil/H. P	6,117.84
51510300041260000100	DE ESCRITORIO/Acrilico/Gris/Movil/H. P	6,117.84
51510300041260000101	DE ESCRITORIO/Acrilico/Gris/Movil/H. P	6,117.84
51510300041260000102	DE ESCRITORIO/Acrilico/Gris/Movil/H. P	6,117.84
51510300041260000103	DE ESCRITORIO/Acrilico/Gris/Movil/H. P	6,117.84
51510300041260000104	DE ESCRITORIO/Acrilico/Gris/Movil/H. P	6,117.84
51510300041260000106	DE ESCRITORIO/Acrilico/Gris/Movil/H. P	6,117.84
51510300041260000107	DE ESCRITORIO/Acrilico/Gris/Movil/H. P	6,117.84
51510300041260000108	DE ESCRITORIO/Acrilico/Gris/Movil/H. P	6,117.84
51510300041260000110	DE ESCRITORIO/Acrilico/Gris/Movil/H. P	6,117.84
51510300041260000111	DE ESCRITORIO/Acrilico/Gris/Movil/H. P	6,117.84
51510300041260000112	Electrico (a)/Acrilico/Gris/H. P	6,117.84
51510300041260000114	DE ESCRITORIO/Acrilico/Gris/Movil/H. P	6,117.84
51510300041260000115	DE ESCRITORIO/Acrilico/Gris/Movil/H. P	6,117.84
51510300041260000116	DE ESCRITORIO/Acrilico/Gris/Movil/H. P	6,117.84
51510300041260000117	DE ESCRITORIO/Acrilico/Gris/Movil/H. P	6,117.84
51510300041260000119	DE ESCRITORIO/Acrilico/Gris/Movil/H. P	6,117.84
51510300041260000121	Electrico (a)/PLASTICO/NEGRO/ALTA CAPACIDAD/Kodak/	6,117.84
51510300041260000123	Electrico (a)/Acrilico/Gris/H. P	6,117.84
51510300041260000125	DE ESCRITORIO/AcrilicoEscaner/H. P	6,117.84
51510300041260000126	DE ESCRITORIO/Acrilico/Gris/Movil/H. P	6,117.84
51510300041260000127	DE ESCRITORIO/Acrilico/Gris/Movil/H. P	6,117.84
51510300041260000129	DE ESCRITORIO/Acrilico/Gris/Movil/H. P	6,117.84
51510300041260000130	DE ESCRITORIO/Acrilico/Gris/Movil/H. P	6,117.84
51510300041260000133	DE ESCRITORIO/Acrilico/Gris/Movil/H. P	6,117.84
51510300041260000134	DE ESCRITORIO/Acrilico/Gris/Movil/H. P	6,117.84
51510300041260000137	DE ESCRITORIO/Acrilico/Gris/Movil/H. P	6,117.84
51510300041260000138	DE PRODUCCION/Acrilico/Hueso/ALTA CAPACIDAD/CANNON/	6,117.84
51510300041260000139	Metal/NEGRO/Fijo (a)/H. PMOD.M5035/	6,117.84
51510300041260000146	DE ESCRITORIO/Acrilico/Gris/Movil/H. P	6,117.84
51510300041260000149	Electronico (a)/Acrilico/Gris/ALTA CAPACIDAD/Kodak/	6,117.84
51510300041260000150	Electronico (a)/Acrilico/Gris/ALTA CAPACIDAD/Kodak/	6,117.84
51510300041260000151	Electronico (a)/Acrilico/Gris/ALTA CAPACIDAD/Kodak/	6,117.84
51510300041260000152	PARA COMPUTO/Acrilico/Blanco/Kodak/Modelo:/	6,117.84
51510300041260000153	DE ESCRITORIO/Acrilico/Gris/Movil/H. P	6,117.84
51510300041260000154	PARA COMPUTO/Acrilico/NEGRO/Kodak/Modelo: i2800/	6,117.84
51510300041260000155	DE ESCRITORIO/Acrilico/Gris/Movil/H. P	6,117.84
51510300041260000156	DE ESCRITORIO/Acrilico/Gris/Movil/H. P	6,117.84
51510300041260000158	DE ESCRITORIO/AcrilicoEscaner/H. P	6,117.84
51510300041260000159	PORTATIL/Acrilico/BLANCO/NEGRO/	6,117.84
51510300041260000160	Electrico (a)/PLASTICO/NEGRO/ALTA CAPACIDAD/Kodak/	6,117.84
51510300041260000161	Computadora/Acrilico/ /Beige/ /	6,117.84
51510300041260000162	Computadora/Acrilico/ /Beige/ /	6,117.84
51510300041260000163	Automatico/Acrilico/Gris/Digital/KodakMOD. i1300 PLUSSERIE 4	6,117.84
51510300041260000165	DE ESCRITORIO/Acrilico/Gris/Movil/H. P	6,117.84
51510300041260000167	DE ESCRITORIO/Acrilico/Gris/Movil/H. P	6,117.84
51510304041260000001	Electrico (a)/Acrilico/GRIS/NEGRO/	6,117.84
51510300041260000168	SCANNER	6,117.84
51110300010770000028	Auxiliar/Aluminio/ /Blanco/Fijo (a)/	6,090.00
51110300010030003025	Vertical/Metal/Gris/10 CHAROLAS/	6,088.84
51110300010030003026	Vertical/Metal/Gris/10 CHAROLAS/	6,088.84
51110300010030003027	Vertical/Metal/Gris/10 CHAROLAS/	6,088.84
51110300010030003028	Vertical/Metal/Gris/10 CHAROLAS/	6,088.84
51110300010030003029	Vertical/Metal/Gris/10 CHAROLAS/	6,088.84
51110300010030003030	Vertical/Metal/Gris/10 CHAROLAS/	6,088.84
51110300010030003031	Vertical/Metal/Gris/10 CHAROLAS/	6,088.84
51110300010030003032	Vertical/Metal/Gris/10 CHAROLAS/	6,088.84
51110300010030003033	Vertical/Metal/Gris/10 CHAROLAS/	6,088.84
51110300010030003034	Vertical/Metal/Gris/10 CHAROLAS/	6,088.84
51110300010030003035	Vertical/Metal/Gris/10 CHAROLAS/	6,088.84
51110300010030003036	Vertical/Metal/Gris/10 CHAROLAS/	6,088.84
51110300010030003037	Vertical/Metal/Gris/10 CHAROLAS/	6,088.84
51110300010030003038	Vertical/Metal/Gris/10 CHAROLAS/	6,088.84

Código	Descripción del Bien Mueble	Valor en libros
51110300010030003039	Vertical/Metal/Gris/10 CHAROLAS/	6,088.84
51110300010030003040	Vertical/Metal/Gris/10 CHAROLAS/	6,088.84
51110300010030003041	Vertical/Metal/Gris/10 CHAROLAS/	6,088.84
51110300010030003042	Vertical/Metal/Gris/10 CHAROLAS/	6,088.84
51110300010030003043	Vertical/Metal/Gris/10 CHAROLAS/	6,088.84
51110300010030003044	Vertical/Metal/Gris/10 CHAROLAS/	6,088.84
51110300010030003045	Vertical/Metal/Gris/10 CHAROLAS/	6,088.84
51110300010030003046	Vertical/Metal/Gris/10 CHAROLAS/	6,088.84
51110300010030003047	Vertical/Metal/Gris/10 CHAROLAS/	6,088.84
51110300010030003048	Vertical/Metal/Gris/10 CHAROLAS/	6,088.84
51110300010030003049	Vertical/Metal/Gris/10 CHAROLAS/	6,088.84
51110300010030003050	Vertical/Metal/Gris/10 CHAROLAS/	6,088.84
51110300010030003051	Vertical/Metal/Gris/10 CHAROLAS/	6,088.84
51110300010030003052	Vertical/Metal/Gris/10 CHAROLAS/	6,088.84
51110300010030003053	Vertical/Metal/Gris/10 CHAROLAS/	6,088.84
51110300010030003054	Vertical/Metal/Gris/10 CHAROLAS/	6,088.84
51110300010030003055	Vertical/Metal/Gris/10 CHAROLAS/	6,088.84
51110300010030003056	Vertical/Metal/Gris/10 CHAROLAS/	6,088.84
51110300010030003057	Vertical/Metal/Gris/10 CHAROLAS/	6,088.84
51110300010030003058	Vertical/Metal/Gris/10 CHAROLAS/	6,088.84
51110300010030003059	Vertical/Metal/Gris/10 CHAROLAS/	6,088.84
51110300010030003060	Vertical/Metal/Gris/10 CHAROLAS/	6,088.84
51110300010030003061	Vertical/Metal/Gris/10 CHAROLAS/	6,088.84
51110300010030003062	Vertical/Metal/Gris/10 CHAROLAS/	6,088.84
51110300010030003063	Vertical/Metal/Gris/10 CHAROLAS/	6,088.84
51110300010030003064	Vertical/Metal/Gris/10 CHAROLAS/	6,088.84
51110300010030003065	Vertical/Metal/Gris/10 CHAROLAS/	6,088.84
51110300010030003066	Vertical/Metal/Gris/10 CHAROLAS/	6,088.84
51110300010030003067	Vertical/Metal/Gris/10 CHAROLAS/	6,088.84
51110300010030003068	Vertical/Metal/Gris/10 CHAROLAS/	6,088.84
51110300010030003069	Vertical/Metal/Gris/10 CHAROLAS/	6,088.84
51110300010030003070	Vertical/Metal/Gris/10 CHAROLAS/	6,088.84
51110300010030003071	Vertical/Metal/Gris/10 CHAROLAS/	6,088.84
51110300010030003072	Vertical/Metal/Gris/10 CHAROLAS/	6,088.84
51110300010030003073	Vertical/Metal/Gris/10 CHAROLAS/	6,088.84
51110300010030003074	Vertical/Metal/Gris/10 CHAROLAS/	6,088.84
51110300010030003075	Vertical/Metal/Gris/10 CHAROLAS/	6,088.84
51110300010030003076	Vertical/Metal/Gris/10 CHAROLAS/	6,088.84
51110300010030003077	Vertical/Metal/Gris/10 CHAROLAS/	6,088.84
51110300010030003078	Vertical/Metal/Gris/10 CHAROLAS/	6,088.84
51110300010030003079	Vertical/Metal/Gris/10 CHAROLAS/	6,088.84
51110300010030003080	Vertical/Metal/Gris/10 CHAROLAS/	6,088.84
51110300010030003081	Vertical/Metal/Gris/10 CHAROLAS/	6,088.84
51110300010030003082	Vertical/Metal/Gris/10 CHAROLAS/	6,088.84
51110300010030003083	Vertical/Metal/Gris/10 CHAROLAS/	6,088.84
51110300010030003084	Vertical/Metal/Gris/10 CHAROLAS/	6,088.84
51110300010030003085	Vertical/Metal/Gris/10 CHAROLAS/	6,088.84
51110300010030003086	Vertical/Metal/Gris/10 CHAROLAS/	6,088.84
51110300010030003087	Vertical/Metal/Gris/10 CHAROLAS/	6,088.84
51110300010030003088	Vertical/Metal/Gris/10 CHAROLAS/	6,088.84
51110300010030003089	Vertical/Metal/Gris/10 CHAROLAS/	6,088.84
51110300010030003090	Vertical/Metal/Gris/10 CHAROLAS/	6,088.84
51110300010030003091	Vertical/Metal/Gris/10 CHAROLAS/	6,088.84
51110300010030003092	Vertical/Metal/Gris/10 CHAROLAS/	6,088.84
51110300010030003093	Vertical/Metal/Gris/10 CHAROLAS/	6,088.84
51110300010030003094	Vertical/Metal/Gris/10 CHAROLAS/	6,088.84
51110300010030003095	Vertical/Metal/Gris/10 CHAROLAS/	6,088.84
51110300010030003096	Vertical/Metal/Gris/10 CHAROLAS/	6,088.84
51110300010030003097	Vertical/Metal/Gris/10 CHAROLAS/	6,088.84
51110300010030003098	Vertical/Metal/Gris/10 CHAROLAS/	6,088.84
51110300010030003099	Vertical/Metal/Gris/10 CHAROLAS/	6,088.84
51110300010030003100	Vertical/Metal/Gris/10 CHAROLAS/	6,088.84
51110300010030003101	Vertical/Metal/Gris/10 CHAROLAS/	6,088.84
51110300010030003102	Vertical/Metal/Gris/10 CHAROLAS/	6,088.84
51110300010030003103	Vertical/Metal/Gris/10 CHAROLAS/	6,088.84
51110300010030003104	Vertical/Metal/Gris/10 CHAROLAS/	6,088.84
51110300010030003105	Vertical/Metal/Gris/10 CHAROLAS/	6,088.84
51110300010030003106	Vertical/Metal/Gris/10 CHAROLAS/	6,088.84
51110300010030003107	Vertical/Metal/Gris/10 CHAROLAS/	6,088.84
51110300010030003108	Vertical/Metal/Gris/10 CHAROLAS/	6,088.84
51110300010030003109	Vertical/Metal/Gris/10 CHAROLAS/	6,088.84
51110300010030003110	Vertical/Metal/Gris/10 CHAROLAS/	6,088.84
51110300010030003111	Vertical/Metal/Gris/10 CHAROLAS/	6,088.84

Código	Descripción del Bien Mueble	Valor en libros
51110300010030003112	Vertical/Metal/Gris/10 CHAROLAS/	6,088.84
51110300010030003113	Vertical/Metal/Gris/10 CHAROLAS/	6,088.84
51110300010030003114	Vertical/Metal/Gris/10 CHAROLAS/	6,088.84
51110300010030003115	Vertical/Metal/Gris/10 CHAROLAS/	6,088.84
51110300010030003116	Vertical/Metal/Gris/10 CHAROLAS/	6,088.84
51110300010030003117	Vertical/Metal/Gris/10 CHAROLAS/	6,088.84
51110300010030003118	Vertical/Metal/Gris/10 CHAROLAS/	6,088.84
51110300010030003119	Vertical/Metal/Gris/10 CHAROLAS/	6,088.84
51110300010030003120	Vertical/Metal/Gris/10 CHAROLAS/	6,088.84
51110300010030003121	Vertical/Metal/Gris/10 CHAROLAS/	6,088.84
51110300010030003122	Vertical/Metal/Gris/10 CHAROLAS/	6,088.84
51110300010030003123	Vertical/Metal/Gris/10 CHAROLAS/	6,088.84
51110300010030003124	Vertical/Metal/Gris/10 CHAROLAS/	6,088.84
51110300010030003125	Vertical/Metal/Gris/10 CHAROLAS/	6,088.84
51110300010030003126	Vertical/Metal/Gris/10 CHAROLAS/	6,088.84
51110300010030003127	Vertical/Metal/Gris/10 CHAROLAS/	6,088.84
51110300010030003128	Vertical/Metal/Gris/10 CHAROLAS/	6,088.84
51110300010030003129	Vertical/Metal/Gris/10 CHAROLAS/	6,088.84
51110300010030003130	Vertical/Metal/Gris/10 CHAROLAS/	6,088.84
51110300010030003131	Vertical/Metal/Gris/10 CHAROLAS/	6,088.84
51110300010030003132	Vertical/Metal/Gris/10 CHAROLAS/	6,088.84
51110300010030003133	Vertical/Metal/Gris/10 CHAROLAS/	6,088.84
51110300010030003134	Vertical/Metal/Gris/10 CHAROLAS/	6,088.84
51110300010030003135	Vertical/Metal/Gris/10 CHAROLAS/	6,088.84
51110300010030003136	Vertical/Metal/Gris/10 CHAROLAS/	6,088.84
51110300010030003137	Vertical/Metal/Gris/10 CHAROLAS/	6,088.84
51110300010030003138	Vertical/Metal/Gris/10 CHAROLAS/	6,088.84
51110300010030003139	Vertical/Metal/Gris/10 CHAROLAS/	6,088.84
54113900120100000028	CAMIONETA	356,200.00
51513900041720000001	VOIP GATEWAY	348,638.00
54113900120100000001	CAMIONETA	336,392.00
54113900120100000003	CAMIONETA	336,392.00
54113900120050000011	AUTOMOVIL	318,822.00
54113900120050000028	AUTOMOVIL	318,822.00
54113900120050000029	AUTOMOVIL	318,822.00
54113900120050000014	AUTOMOVIL	318,822.00
54113900120050000016	AUTOMOVIL	315,826.80
54113900120050000018	AUTOMOVIL	315,826.80
54113900120050000020	AUTOMOVIL	315,826.80
54113900120050000022	AUTOMOVIL	315,826.80
54113900120050000024	AUTOMOVIL	315,826.80
56413900270010000001	AIRE ACONDICIONADO	175,184.79
54113900120050000004	AUTOMOVIL	165,860.00
54113900120100000026	CAMIONETA	162,463.00
56413900270010000002	AIRE ACONDICIONADO	153,510.99
51513900041250000001	ROUTER	140,156.23
54113900120050000001	AUTOMOVIL	114,500.00
54113900120050000006	AUTOMOVIL	114,500.00
54113900120050000009	AUTOMOVIL	114,500.00
54113900120050000005	AUTOMOVIL	114,500.00
56413900270010000003	AIRE ACONDICIONADO	110,470.91
51513900041340000001	SWITCH	103,001.50
51513900041340000002	SWITCH	103,001.50
51513900041340000003	SWITCH	103,001.50
54113900120050000008	AUTOMOVIL	81,229.00
51513900041630000001	UPS	49,007.39
51513900041630000002	UPS	49,007.39
511139000860000003	MESA DE JUNTAS	39,801.24
51513900040010000001	ACCES POINT	8,649.00
51513900040010000002	ACCES POINT	8,649.00
51513900040010000003	ACCES POINT	8,649.00
51513900040010000004	ACCES POINT	8,649.00
51513900040010000005	ACCES POINT	8,649.00
51513900040010000006	ACCES POINT	8,649.00
56513900281040000002	TELEFONO	8,625.66
56513900281040000003	TELEFONO	8,625.66
56513900281040000004	TELEFONO	8,625.66
511139000860000001	MESA DE JUNTAS	6,829.32
51213900021390000001	MESA	6,200.00
51213900021390000002	MESA	6,200.00
511139000870000001	SILLON EJECUTIVO	6,157.39
54110600120090000005	CAMION DE CARGA (DE TODO TIPO)	2,039,681.59
54110600120090000006	CAMION DE CARGA (DE TODO TIPO)	2,039,681.59

Código	Descripción del Bien Mueble	Valor en libros
54110600120090000007	CAMION DE CARGA (DE TODO TIPO)	2,039,681.59
54110600120090000008	CAMION DE CARGA (DE TODO TIPO)	2,039,681.59
54110600120090000009	CAMION DE CARGA (DE TODO TIPO)	2,039,681.59
54110600120090000010	CAMION DE CARGA (DE TODO TIPO)	2,039,681.59
54110600120090000011	CAMION DE CARGA (DE TODO TIPO)	2,039,681.59
54110600120050000360	Vehículo	1,840,000.00
54110600120050000361	Vehículo	1,840,000.00
54110600120050000362	Vehículo	1,840,000.00
54110600120050000363	Vehículo	1,840,000.00
54110600120050000364	Vehículo	1,840,000.00
54110600120050000365	Vehículo	1,840,000.00
54110600120050000180	Vehículo	1,530,500.00
51110600303940000001	Plataforma	1,524,795.00
54110600120050000408	Vehículo	1,524,795.00
56710600303940000001	PLARAFORMA	1,524,795.00
54110600120050000181	Vehículo	889,800.00
54110600120050000256	Vehículo	889,800.00
54110600120050000257	Vehículo	889,800.00
54110600120050000276	Vehículo	889,800.00
54110600120050000290	Vehículo	889,800.00
54110600120050000400	Vehículo	889,800.00
54910600210020000095	CAMION DE CARGA (DE TODO TIPO)	855,400.01
54110600120050000410	Vehículo	855,400.01
56110600240430000001	TRACTOR AGRICOLA	833,200.00
56110600240430000002	TRACTOR AGRICOLA	833,200.00
56110600240430000003	TRACTOR AGRICOLA	833,200.00
56110600240430000004	TRACTOR AGRICOLA	833,200.00
56110600240430000005	TRACTOR AGRICOLA	833,200.00
54910600210020000056	CAMION DE CARGA (DE TODO TIPO)	816,623.05
54110600120050000366	Vehículo	816,623.05
54910600210020000067	CAMION DE CARGA (DE TODO TIPO)	786,299.85
54910600210020000089	CAMION DE CARGA (DE TODO TIPO)	786,299.85
54110600120050000373	Vehículo	786,299.85
54110600120050000389	Vehículo	783,299.85
54110600120050000255	Vehículo	774,930.00
54910600210020000087	CAMION DE CARGA (DE TODO TIPO)	735,000.01
54110600120050000407	Vehículo	735,000.01
54110600120100000256	CAMIONETA	689,900.00
54110600120100000257	CAMIONETA	689,900.00
54110600120100000258	CAMIONETA	689,900.00
54110600120100000259	CAMIONETA	689,900.00
54110600120100000260	CAMIONETA	689,900.00
54110600120100000261	CAMIONETA	689,900.00
54110600120100000262	CAMIONETA	689,900.00
54110600120100000263	CAMIONETA	689,900.00
54110600120100000264	CAMIONETA	689,900.00
54110600120200000002	Vehículo	630,000.00
54110600120200000003	Vehículo	630,000.00
54110600120200000004	Vehículo	630,000.00
54110600120200000005	Vehículo	630,000.00
54110600120200000006	Vehículo	630,000.00
54110600120200000007	Vehículo	630,000.00
54110600120200000008	Vehículo	630,000.00
54110600120200000009	Vehículo	630,000.00
54110600120200000010	Vehículo	630,000.00
54110600120200000011	Vehículo	630,000.00
54110600120200000012	Vehículo	630,000.00
54110600120100000156	CAMIONETA	615,299.99
54110600120050000368	Vehículo	615,299.99
54910600210020000066	CAMION DE CARGA (DE TODO TIPO)	584,262.89
54910600210020000076	CAMION DE CARGA (DE TODO TIPO)	584,262.89
54110600120050000243	Vehículo	584,262.89
54110600120050000374	Vehículo	584,262.89
54110600120050000416	Vehículo	577,220.00
54110600120100000235	CAMIONETA	577,200.00
54110600120100000236	CAMIONETA	577,200.00
54110600120050000415	Vehículo	577,200.00
54110600120050000423	Vehículo	565,000.00
54210600160070000011	REMOLQUE	538,277.63
56210600250220000002	Compresora	538,277.63
54110600240430000001	Vehículo	465,000.00
54110600240430000002	Vehículo	465,000.00
54110600240430000003	Vehículo	465,000.00

Código	Descripción del Bien Mueble	Valor en libros
54110600240430000004	Vehículo	465,000.00
56610600291960000002	Generador Electrico	459,370.61
56610600291960000004	Generador electrico	459,370.61
56610600291960000005	Generador electrico	459,370.61
54110600120100000087	CAMIONETA	447,487.00
54910600210020000075	CAMION DE CARGA (DE TODO TIPO)	426,342.95
54110600120050000244	Vehículo	426,342.95
56110600240110000001	DESVARADORA	424,890.00
56110600240110000002	DESVARADORA	424,890.00
56110600240110000003	DESVARADORA	424,890.00
56110600240110000004	DESVARADORA	424,890.00
56110600240110000005	DESVARADORA	424,890.00
54910600210020000074	CAMION DE CARGA (DE TODO TIPO)	423,125.25
54910600210020000025	CAMION DE CARGA (DE TODO TIPO)	423,125.25
54110600120050000269	Vehículo	423,125.25
54110600120050000346	Vehículo	423,125.25
54910600210020000071	CAMION DE CARGA (DE TODO TIPO)	406,000.00
54910600210020000072	CAMION DE CARGA (DE TODO TIPO)	406,000.00
54910600210020000073	CAMION DE CARGA (DE TODO TIPO)	406,000.00
54910600210020000057	CAMION DE CARGA (DE TODO TIPO)	406,000.00
54910600210020000026	CAMION DE CARGA (DE TODO TIPO)	406,000.00
54910600210020000027	CAMION DE CARGA (DE TODO TIPO)	406,000.00
54910600210020000028	CAMION DE CARGA (DE TODO TIPO)	406,000.00
54910600210020000029	CAMION DE CARGA (DE TODO TIPO)	406,000.00
54910600210020000030	CAMION DE CARGA (DE TODO TIPO)	406,000.00
54910600210020000035	CAMION DE CARGA (DE TODO TIPO)	406,000.00
54910600210020000042	CAMION DE CARGA (DE TODO TIPO)	406,000.00
54910600210020000049	CAMION DE CARGA (DE TODO TIPO)	406,000.00
54910600210020000050	CAMION DE CARGA (DE TODO TIPO)	406,000.00
54910600210020000051	CAMION DE CARGA (DE TODO TIPO)	406,000.00
54910600210020000052	CAMION DE CARGA (DE TODO TIPO)	406,000.00
54910600210020000053	CAMION DE CARGA (DE TODO TIPO)	406,000.00
54910600210020000054	CAMION DE CARGA (DE TODO TIPO)	406,000.00
54910600210020000093	CAMION DE CARGA (DE TODO TIPO)	406,000.00
54110600120050000215	Vehículo	406,000.00
54110600120050000216	Vehículo	406,000.00
54110600120050000239	Vehículo	406,000.00
54110600120050000270	Vehículo	406,000.00
54110600120050000271	Vehículo	406,000.00
54110600120050000272	Vehículo	406,000.00
54110600120050000273	Vehículo	406,000.00
54110600120050000274	Vehículo	406,000.00
54110600120050000279	Vehículo	406,000.00
54110600120050000280	Vehículo	406,000.00
54110600120050000281	Vehículo	406,000.00
54110600120050000283	Vehículo	406,000.00
54110600120050000343	Vehículo	406,000.00
54110600120050000344	Vehículo	406,000.00
54110600120050000345	Vehículo	406,000.00
54110600120050000348	Vehículo	406,000.00
54110600120050000395	Vehículo	406,000.00
54110600120050000396	Vehículo	406,000.00
54110600120050000398	Vehículo	406,000.00
54110600120050000401	Vehículo	406,000.00
54110600120050000402	Vehículo	406,000.00
54110600120050000403	Vehículo	406,000.00
54110600120050000404	Vehículo	406,000.00
54110600120050000412	Vehículo	406,000.00
54110600120050000414	Vehículo	406,000.00
54910600210020000077	CAMION DE CARGA (DE TODO TIPO)	380,338.99
54910600210020000078	CAMION DE CARGA (DE TODO TIPO)	380,338.99
54910600210020000079	CAMION DE CARGA (DE TODO TIPO)	380,338.99
54910600210020000080	CAMION DE CARGA (DE TODO TIPO)	380,338.99
54110600120050000375	Vehículo	380,338.99
54110600120050000376	Vehículo	380,338.99
54110600120050000377	Vehículo	380,338.99
54110600120050000378	Vehículo	380,338.99
54110600120170000001	Vehículo	380,000.00
54110600120170000002	Vehículo	380,000.00
54110600120170000003	Vehículo	380,000.00
54110600120170000004	Vehículo	380,000.00
54110600120050000288	Vehículo	380,000.00
54110600120170000005	Vehículo	380,000.00

Código	Descripción del Bien Mueble	Valor en libros
54110600120170000006	Vehículo	380,000.00
54110600120170000007	Vehículo	380,000.00
54110600120050000092	AUTOMOVIL	373,000.00
54110600120050000090	AUTOMOVIL	373,000.00
54110600120050000091	AUTOMOVIL	373,000.00
54110600120050000291	Vehículo	373,000.00
54910600210020000070	CAMION DE CARGA (DE TODO TIPO)	368,000.00
54910600210020000082	CAMION DE CARGA (DE TODO TIPO)	368,000.00
54910600210020000063	CAMION DE CARGA (DE TODO TIPO)	368,000.00
54110600120100000243	CAMIONETA	368,000.00
54910600210020000031	CAMION DE CARGA (DE TODO TIPO)	368,000.00
54910600210020000037	CAMION DE CARGA (DE TODO TIPO)	368,000.00
54910600210020000039	CAMION DE CARGA (DE TODO TIPO)	368,000.00
54910600210020000043	CAMION DE CARGA (DE TODO TIPO)	368,000.00
54910600210020000059	CAMION DE CARGA (DE TODO TIPO)	368,000.00
54110600120050000240	Vehículo	368,000.00
54110600120050000242	Vehículo	368,000.00
54110600120050000275	Vehículo	368,000.00
54110600120050000278	Vehículo	368,000.00
54110600120050000282	Vehículo	368,000.00
54110600120050000284	Vehículo	368,000.00
54110600120050000342	Vehículo	368,000.00
54110600120050000347	Vehículo	368,000.00
54110600120050000397	Vehículo	368,000.00
54110600120050000399	Vehículo	368,000.00
54110600120100000085	CAMIONETA	357,800.00
54110600120100000254	CAMIONETA	336,392.00
54110600120100000255	CAMIONETA	336,392.00
56920600330030000064	GPS	313,843.80
56920600330030000099	GPS	313,843.80
56920600330030000100	GPS	313,843.80
54110600120100000246	CAMIONETA	308,000.00
54110600120100000159	CAMIONETA	307,499.99
54110600120050000370	Vehículo	307,499.99
54110600120100000223	CAMIONETA	300,000.00
54110600120050000212	Vehículo	300,000.00
54110600120100000104	CAMIONETA	295,480.01
54110600120100000105	CAMIONETA	295,480.01
54110600120050000405	Vehículo	295,480.01
54110600120050000406	Vehículo	295,480.01
54110600120100000222	CAMIONETA	294,955.99
54110600120100000227	CAMIONETA	294,955.99
54110600120050000203	Vehículo	294,955.99
54110600120050000204	Vehículo	294,955.99
54110600120050000205	Vehículo	294,955.99
54110600120050000321	Vehículo	294,955.99
54110600120050000322	Vehículo	294,955.99
54110600120100000134	CAMIONETA	292,931.00
54110600120050000394	Vehículo	292,931.00
54110600120100000161	CAMIONETA	289,800.00
54110600120050000372	Vehículo	289,800.00
54110600120050000250	Vehículo	277,800.00
54110600120050000201	Vehículo	269,000.00
56710600303550000004	Pintarraya	266,422.76
56710600303550000008	Pintarraya	266,422.76
56710600303550000009	Pintarraya	266,422.76
54110600120100000234	CAMIONETA	264,699.99
54110600120050000287	Vehículo	264,699.99
54110600120100000240	CAMIONETA	262,852.52
54110600120100000241	CAMIONETA	262,852.52
54110600120050000419	Vehículo	262,852.52
54110600120050000420	Vehículo	262,852.52
54110600120100000219	CAMIONETA	257,500.00
54110600120100000220	CAMIONETA	257,500.00
54110600120050000209	Vehículo	257,500.00
54110600120050000210	Vehículo	257,500.00
54110600120050000206	Vehículo	254,272.41
54110600120070000004	BARREDORA. TODO TIPO	246,139.10
54110600120070000002	BARREDORA. TODO TIPO	246,139.10
54110600120070000003	BARREDORA. TODO TIPO	246,139.10
54110600120050000237	Vehículo	246,139.10
54110600120050000258	Vehículo	246,139.10
54110600120050000259	Vehículo	246,139.10

Código	Descripción del Bien Mueble	Valor en libros
56710600303550000003	Pintarraya	238,812.31
56710600303550000007	Pintarraya	238,812.31
56710600301990000001	EXTRACTOR DE GOLPE (PORTO POWER)	236,864.00
56710600301990000002	Extractor de Golpe	236,864.00
54110600120100000126	CAMIONETA	230,516.00
54110600120050000229	Vehículo	230,516.00
54110600120200000001	Vehículo	229,000.00
54110600120100000144	CAMIONETA	221,743.00
54110600120100000093	CAMIONETA	221,743.00
54110600120100000094	CAMIONETA	221,743.00
54110600120100000095	CAMIONETA	221,743.00
54110600120100000100	CAMIONETA	221,743.00
54110600120100000232	CAMIONETA	221,743.00
54110600120100000239	CAMIONETA	221,743.00
54110600120050000263	Vehículo	221,743.00
54110600120050000264	Vehículo	221,743.00
54110600120050000265	Vehículo	221,743.00
54110600120050000285	Vehículo	221,743.00
54110600120050000329	Vehículo	221,743.00
54110600120050000391	Vehículo	221,743.00
54110600120050000417	Vehículo	221,743.00
54110600120100000137	CAMIONETA	220,000.00
54110600120100000116	CAMIONETA	220,000.00
54110600120050000219	Vehículo	220,000.00
54110600120050000233	Vehículo	220,000.00
54110600120050000236	Vehículo	220,000.00
54110600120050000260	Vehículo	220,000.00
54110600120050000267	Vehículo	220,000.00
54110600120100000155	CAMIONETA	219,242.96
54110600120100000160	CAMIONETA	219,242.96
54110600120050000367	Vehículo	219,242.96
54110600120050000371	Vehículo	219,242.96
54110600120050000328	Vehículo	219,000.00
54110600120100000131	CAMIONETA	217,450.00
54110600120050000232	Vehículo	217,450.00
54110600120050000307	Vehículo	206,260.23
54110600120050000293	Vehículo	195,500.00
56710600303550000002	Pintarraya	194,033.20
56710600303550000006	Pintarraya	194,033.20
54110600120100000212	CAMIONETA	193,204.00
54110600120050000387	Vehículo	191,146.98
54110600120100000109	CAMIONETA	187,910.00
54110600120050000352	Vehículo	187,910.00
54110600120050000214	Vehículo	185,100.00
54110600120100000190	CAMIONETA	185,000.00
54110600120050000312	Vehículo	184,900.00
54110600120100000213	CAMIONETA	183,534.00
54110600120100000214	CAMIONETA	183,534.00
54110600120100000215	CAMIONETA	183,534.00
54110600120100000216	CAMIONETA	183,534.00
54110600120100000217	CAMIONETA	183,534.00
54110600120100000218	CAMIONETA	183,534.00
54110600120050000207	Vehículo	183,534.00
54110600120050000208	Vehículo	183,534.00
54110600120050000324	Vehículo	183,534.00
54110600120050000325	Vehículo	183,534.00
54110600120050000326	Vehículo	183,534.00
54110600120050000327	Vehículo	183,534.00
54110600120100000084	CAMIONETA	180,352.00
54110600120050000289	Vehículo	180,000.00
54110600120050000424	Vehículo	180,000.00
54110600120100000154	CAMIONETA	179,000.00
54110600120050000238	Vehículo	179,000.00
54110600120050000155	AUTOMOVIL	174,610.00
54110600120050000193	Vehículo	174,610.00
54110600120100000169	CAMIONETA	174,599.90
54110600120100000157	CAMIONETA	174,599.90
54110600120050000217	Vehículo	174,599.90
54110600120050000369	Vehículo	174,599.90
54110600120050000174	AUTOMOVIL	173,500.00
54110600120050000176	AUTOMOVIL	173,500.00
54110600120050000185	Vehículo	173,500.00
54110600120050000194	Vehículo	173,500.00

Código	Descripción del Bien Mueble	Valor en libros
54110600120050000310	Vehículo	173,500.00
54110600120050000137	AUTOMOVIL	170,803.00
54110600120050000184	Vehículo	170,803.00
54110600120100000111	CAMIONETA	169,999.99
54110600120100000127	CAMIONETA	169,999.99
54110600120050000223	Vehículo	169,999.99
54110600120050000228	Vehículo	169,999.99
54110600120050000230	Vehículo	169,999.99
54110600120050000351	Vehículo	169,999.99
54110600120050000413	Vehículo	169,999.99
54110600120050000421	Vehículo	169,000.00
54110600120050000422	Vehículo	169,000.00
54110600120050000164	AUTOMOVIL	166,000.00
54110600120100000122	CAMIONETA	164,881.00
54110600120050000227	Vehículo	164,881.00
54110600120050000323	Vehículo	164,881.00
54110600120100000124	CAMIONETA	163,839.99
54110600120050000354	Vehículo	163,839.99
54110600120050000355	Vehículo	163,839.99
51210600022210000117	Ventilador	161,100.22
54110600120100000140	CAMIONETA	159,838.50
54110600120100000141	CAMIONETA	159,838.50
54110600120100000091	CAMIONETA	159,838.50
54110600120050000246	Vehículo	159,838.50
54110600120050000261	Vehículo	159,838.50
54110600120050000358	Vehículo	159,838.50
54110600120050000359	Vehículo	159,838.50
54110600120050000301	Vehículo	159,500.00
54110600120100000178	CAMIONETA	158,656.00
54110600120100000189	CAMIONETA	158,656.00
54110600120100000153	CAMIONETA	158,656.00
54110600120100000170	CAMIONETA	158,656.00
54110600120050000339	Vehículo	158,656.00
54110600120050000349	Vehículo	158,656.00
54110600120050000332	Vehículo	158,650.00
54110600120050000334	Vehículo	158,650.00
54110600120140000006	Vehículo	155,000.00
54110600120140000007	Vehículo	155,000.00
54110600120140000008	Vehículo	155,000.00
54110600120140000009	Vehículo	155,000.00
54110600120140000010	Vehículo	155,000.00
54110600120140000011	Vehículo	155,000.00
54110600120140000012	Vehículo	155,000.00
54110600120140000013	Vehículo	155,000.00
54110600120140000014	Vehículo	155,000.00
54110600120140000015	Vehículo	155,000.00
54110600120140000016	Vehículo	155,000.00
54110600120050000294	Vehículo	152,344.41
54210600160070000002	COLOR AMARILLO	152,344.41
54210600160070000004	REMOLQUE	152,344.41
54210600160070000001	COLOR ROJO	152,344.41
54110600120140000017	Motoconformadora	150,000.00
54110600120140000018	Motoconformadora	150,000.00
54110600120140000019	Motoconformadora	150,000.00
54110600120140000020	Motoconformadora	150,000.00
54110600120100000209	CAMIONETA	149,695.99
54110600120050000254	Vehículo	149,695.99
54110600120100000176	CAMIONETA	149,500.00
54110600120100000177	CAMIONETA	149,500.00
54110600120100000146	CAMIONETA	149,500.00
54110600120100000152	CAMIONETA	149,500.00
54110600120100000152	CAMIONETA	149,500.00
54110600120050000330	Vehículo	149,500.00
54110600120050000331	Vehículo	149,500.00
54110600120050000333	Vehículo	149,500.00
54110600120050000337	Vehículo	149,500.00
54110600120050000338	Vehículo	149,500.00
54110600120100000108	CAMIONETA	148,000.40
54110600120050000350	Vehículo	148,000.40
54110600120050000382	Vehículo	148,000.00
54110600120050000159	AUTOMOVIL	146,793.00
54110600120050000159	AUTOMOVIL	146,793.00
54110600120050000189	Vehículo	146,793.00

Código	Descripción del Bien Mueble	Valor en libros
54110600120050000192	Vehículo	146,793.00
54110600120050000309	Vehículo	146,793.00
54110600120100000231	CAMIONETA	145,140.00
54110600120050000418	Vehículo	145,140.00
51510600041090000004	Plotter	143,499.00
54110600120050000200	Vehículo	143,400.00
54110600120050000166	AUTOMOVIL	141,962.00
54110600120050000167	AUTOMOVIL	141,962.00
54110600120050000168	AUTOMOVIL	141,962.00
54110600120050000169	AUTOMOVIL	141,962.00
54110600120050000170	AUTOMOVIL	141,962.00
54110600120050000171	AUTOMOVIL	141,962.00
54110600120050000172	AUTOMOVIL	141,962.00
54110600120050000317	Vehículo	141,962.00
54110600120050000318	Vehículo	141,962.00
54110600120050000319	Vehículo	141,962.00
54110600120050000129	AUTOMOVIL	141,400.00
54110600120050000158	AUTOMOVIL	141,400.00
54110600120050000160	AUTOMOVIL	141,400.00
54110600120050000182	Vehículo	141,400.00
54110600120050000188	Vehículo	141,400.00
54110600120050000311	Vehículo	141,400.00
54110600300280000001	Vehículo	139,000.00
54110600300280000002	Vehículo	139,000.00
54110600120050000379	Vehículo	138,677.00
54110600120100000207	CAMIONETA	138,297.85
54110600120100000119	CAMIONETA	138,297.85
54110600120100000238	CAMIONETA	138,297.85
54110600120050000335	Vehículo	138,297.85
54110600120050000336	Vehículo	138,297.85
54110600120100000233	CAMIONETA	133,613.00
54110600120050000409	Vehículo	133,613.00
54110600120100000135	CAMIONETA	131,600.00
54110600120050000277	Vehículo	131,600.00
54110600120050000190	Vehículo	130,616.00
54110600120050000313	Vehículo	130,616.00
54110600120100000230	CAMIONETA	129,100.00
54110600120100000113	CAMIONETA	129,100.00
54110600120100000129	CAMIONETA	129,100.00
54110600120050000211	Vehículo	129,100.00
54110600120050000225	Vehículo	129,100.00
54110600120050000226	Vehículo	129,100.00
54110600120050000268	Vehículo	129,100.00
54110600120050000245	Vehículo	129,000.00
54110600120050000390	Vehículo	129,000.00
54110600120050000392	Vehículo	119,418.30
56710600300280000005	Vibrocompactador	117,305.00
56710600300280000036	Vibrocompactador	117,305.00
54110600120050000191	Vehículo	117,273.00
54110600120050000122	AUTOMOVIL	114,849.99
54110600120100000112	CAMIONETA	114,745.00
54110600120100000204	CAMIONETA	114,745.00
54110600120050000224	Vehículo	114,745.00
54110600120050000248	Vehículo	114,745.00
54110600120050000251	Vehículo	114,745.00
54110600120050000353	Vehículo	114,745.00
54110600120100000099	CAMIONETA	112,300.00
54110600120100000139	CAMIONETA	112,300.00
54110600120100000142	CAMIONETA	112,300.00
54110600120050000221	Vehículo	112,300.00
54110600120050000231	Vehículo	112,300.00
54110600120050000234	Vehículo	112,300.00
54110600120050000235	Vehículo	112,300.00
54110600120050000249	Vehículo	112,300.00
54110600120050000252	Vehículo	112,300.00
51510600041090000003	Plotter	111,956.81
51510600041090000006	Plotter	111,956.81
56710600300710000002	Podadora	111,956.81
54910600210020000094	CAMION DE CARGA (DE TODO TIPO)	111,510.00
54110600120050000286	Vehículo	111,510.00
54110600120050000393	Vehículo	111,510.00
54110600120050000213	Vehículo	108,146.00
54110600120050000295	Vehículo	107,707.56

Código	Descripción del Bien Mueble	Valor en libros
54110600120050000165	AUTOMOVIL	105,163.00
54110600120050000218	Vehículo	105,000.00
54110600120050000340	Vehículo	105,000.00
54110600120050000411	Vehículo	105,000.00
56310600260040000003	Estacion (Medir Carreteras)	104,922.00
56310600260040000005	Estacion (Medir Carreteras)	104,922.00
56920600330010000004	ESTACION DE REFERENCIA MOVIL TOPOGRAFICA	104,922.00
56920600330010000005	ESTACION DE REFERENCIA MOVIL TOPOGRAFICA	104,922.00
56920600330010000006	Estacion de referencia movil topografica	104,922.00
56920600330010000007	Estacion de referencia movil topografica	104,922.00
56920600330010000008	Estacion de referencia movil topografica	104,922.00
56920600330010000010	ESTACION DE REFERENCIA MOVIL TOPOGRAFICA	104,922.00
56920600330010000011	ESTACION DE REFERENCIA MOVIL TOPOGRAFICA	104,922.00
56920600330010000012	Estacion de referencia movil topografica	104,922.00
56920600330010000013	Estacion de referencia movil topografica	104,922.00
54110600120050000126	AUTOMOVIL	103,000.00
51510600041270000001	Servidor	100,839.30
51510600041270000007	Servidor	100,839.30
51510600041270000008	Servidor	100,839.30
54110600120050000152	AUTOMOVIL	99,504.01
54110600120050000296	Vehículo	97,750.00
54210600160070000006	REMOLQUE	97,750.00
54110600120050000356	Vehículo	97,652.17
54110600120100000092	CAMIONETA	96,890.00
54110600120050000380	Vehículo	96,890.00
54110600120050000386	Vehículo	96,890.00
51510600041090000005	Plotter	96,185.71
54110600120050000262	Vehículo	95,890.00
54110600120100000164	CAMIONETA	95,500.00
54110600120100000205	CAMIONETA	95,500.00
54110600120100000101	CAMIONETA	95,500.00
54110600120050000220	Vehículo	95,500.00
54110600120050000222	Vehículo	95,500.00
54110600120050000247	Vehículo	95,500.00
54110600120050000253	Vehículo	95,500.00
54110600120050000266	Vehículo	95,500.00
54110600120050000341	Vehículo	95,500.00
54110600120050000357	Vehículo	95,500.00
54110600120050000381	Vehículo	95,500.00
54110600120050000383	Vehículo	95,500.00
54110600120050000384	Vehículo	95,500.00
54110600120050000385	Vehículo	95,500.00
54110600120050000388	Vehículo	95,500.00
54110600120050000202	Vehículo	95,000.00
54110600120050000197	Vehículo	90,046.24
56710600300280000001	Vibrocompactador	89,204.00
56710600300280000012	Vibrocompactador	89,204.00
56710600300280000018	Vibrocompactador	89,204.00
56710600300280000035	Vibrocompactador	89,204.00
54910600210020000064	CAMION DE CARGA (DE TODO TIPO)	88,980.00
54910600210020000022	CAMION DE CARGA (DE TODO TIPO)	88,980.00
54910600210020000032	CAMION DE CARGA (DE TODO TIPO)	88,980.00
54910600210020000040	CAMION DE CARGA (DE TODO TIPO)	88,980.00
54110600120050000241	Vehículo	88,980.00
54110600120050000118	AUTOMOVIL	88,293.01
54110600120050000199	Vehículo	88,293.00
54110600120050000299	Vehículo	85,134.50
54110600120050000300	Vehículo	85,134.50
54210600160070000010	REMOLQUE	85,134.50
54210600160070000003	REMOLQUE	85,134.50
54210600160070000003	REMOLQUE	85,134.50
54110600120050000110	AUTOMOVIL	81,229.00
54110600120050000196	Vehículo	81,229.00
54110600120050000198	Vehículo	81,229.00
54110600120050000308	Vehículo	81,229.00
54110600120050000303	Vehículo	81,220.00
54110600120050000305	Vehículo	81,220.00
54110600120050000306	Vehículo	81,220.00
54110600120190000001	Pipa	80,000.00
54110600120190000002	Pipa	80,000.00
51510600041260000014	Scanner	79,999.98
54110600120050000128	AUTOMOVIL	79,900.00
54110600120050000143	AUTOMOVIL	79,900.00

Código	Descripción del Bien Mueble	Valor en libros
54110600120050000113	AUTOMOVIL	79,900.00
54110600120050000116	AUTOMOVIL	79,900.00
54210600160070000005	REMOLQUE	79,900.00
54910600210020000092	CAMION DE CARGA (DE TODO TIPO)	76,830.49
51510600041270000002	Servidor	76,563.13
51510600041270000003	Servidor	76,563.13
51510600041270000004	Servidor	76,563.13
51510600041270000006	Servidor	76,563.13
54110600120050000146	AUTOMOVIL	76,272.26
54110600120050000120	AUTOMOVIL	76,272.26
54110600120050000125	AUTOMOVIL	76,272.26
54110600120050000115	AUTOMOVIL	76,272.26
54110600120050000154	AUTOMOVIL	76,272.26
54110600120050000105	AUTOMOVIL	76,272.26
54110600120050000186	Vehículo	76,272.26
54110600120050000195	Vehículo	76,272.26
54110600120050000304	Vehículo	76,272.26
54110600120050000314	Vehículo	76,272.26
54110600120050000315	Vehículo	76,272.26
54110600120050000316	Vehículo	76,272.26
54110600120050000292	Vehículo	72,450.00
54110600120050000124	AUTOMOVIL	64,800.00
54110600120050000142	AUTOMOVIL	64,800.00
54110600120050000148	AUTOMOVIL	64,800.00
54110600120050000149	AUTOMOVIL	64,800.00
54110600120050000150	AUTOMOVIL	64,800.00
54110600120050000095	AUTOMOVIL	64,800.00
54110600120050000099	AUTOMOVIL	64,800.00
54110600120050000101	AUTOMOVIL	64,800.00
54110600120050000109	AUTOMOVIL	64,800.00
54110600120050000114	AUTOMOVIL	64,800.00
54110600120050000119	AUTOMOVIL	64,800.00
56610600292420000009	Maquina soldadora	64,380.00
56610600292420000013	Maquina soldadora	64,380.00
56610600292420000014	Maquina soldadora	64,380.00
56610600292420000015	Maquina soldadora	64,380.00
56610600292420000016	Maquina soldadora	64,380.00
56610600292420000017	Maquina soldadora	64,380.00
56610600292420000018	Maquina soldadora	64,380.00
56710600304370000001	MULTIPLICADOR	63,867.96
54110600120050000121	AUTOMOVIL	62,950.00
51510600041260000008	Scanner	61,490.00
56710600300280000009	Vibrocompactador	59,362.00
56710600300280000010	Vibrocompactador	59,362.00
56710600300280000011	Vibrocompactador	59,362.00
56710600300280000016	Vibrocompactador	59,362.00
56710600300280000017	Vibrocompactador	59,362.00
56710600300280000019	Vibrocompactador	59,362.00
56710600300280000022	Vibrocompactador	59,362.00
56710600300280000026	Vibrocompactador	59,362.00
56710600300280000027	Vibrocompactador	59,362.00
54110600120050000100	AUTOMOVIL	58,799.99
56710600300280000002	Vibrocompactador	58,213.60
56710600300280000003	Vibrocompactador	58,213.60
56710600300280000004	Vibrocompactador	58,213.60
56710600300280000013	Vibrocompactador	58,213.60
56710600300280000014	Vibrocompactador	58,213.60
56710600300280000015	Vibrocompactador	58,213.60
56710600300280000020	Vibrocompactador	58,213.60
56710600300280000021	Vibrocompactador	58,213.60
56710600300280000023	Vibrocompactador	58,213.60
56710600300280000024	Vibrocompactador	58,213.60
56710600300280000032	Vibrocompactador	58,213.60
56710600300280000033	Vibrocompactador	58,213.60
56710600300280000034	Vibrocompactador	58,213.60
56710600300280000031	Vibrocompactador	57,593.99
54110600120020000020	METAL AMARILLA	57,590.00
51910600050730000002	Generador	56,153.88
51910600050730000005	Generador	56,153.88
56710600300280000029	Vibrocompactador	55,077.96
56710600300280000030	Vibrocompactador	55,077.96
54110600120050000320	Vehículo	55,000.00
56610600292420000004	Maquina soldadora	53,666.43

Código	Descripción del Bien Mueble	Valor en libros
56610600292420000006	Maquina soldadora	53,666.43
56610600292420000008	Maquina soldadora	53,666.43
51510600041270000005	Servidor	52,286.96
51510600041340000001	SWITCH	51,567.01
51510600041340000002	SWITCH	51,567.01
51510600041340000003	SWITCH	51,567.01
51510600041340000004	SWITCH	51,567.01
51510600041340000005	SWITCH	51,567.01
51510600041340000006	SWITCH	51,567.01
51510600041340000007	SWITCH	51,567.01
51510600041340000008	SWITCH	51,567.01
56610600292420000005	Maquina soldadora	51,500.00
56610600292420000007	Maquina soldadora	51,500.00
51510600041260000002	Scanner	51,127.00
51210600022010000010	Sofa	50,000.00
54110600120050000098	AUTOMOVIL	49,950.00
51510600041090000001	PLOTTER	49,629.37
51510600041090000002	PLOTTER	49,629.37
51510600041340000033	Switch	47,084.40
51510600041340000036	Switch	47,084.40
56610600290210000013	Aparato para soldar	46,458.00
51510600040610000045	Impresora	46,308.36
51510600040610000095	Impresora	46,308.36
54210600160070000013	REMOLQUE	45,954.00
54210600160070000007	REMOLQUE	45,954.00
51510600041260000005	Scanner	44,214.56
51510600041260000006	Scanner	44,214.56
51510600041260000009	Scanner	44,214.56
543206000060000001	DRON	43,279.60
56710600300280000006	Vibrocompactador	41,127.51
56710600300280000007	Vibrocompactador	41,127.51
56710600300280000025	Vibrocompactador	41,127.51
56710600300280000028	Vibrocompactador	41,127.51
56710600300280000037	Vibrocompactador	41,127.51
56710600300280000038	Vibrocompactador	41,127.51
56710600300280000040	Vibrocompactador	41,127.51
54110600120020000031	Aplanadaora neumatica	38,900.00
54110600120020000037	Aplanadaora neumatica	38,900.00
54110600120020000040	Aplanadaora neumatica	38,900.00
54110600120020000041	Aplanadora	38,900.00
54110600120020000049	Aplanadora	38,900.00
51510600041340000022	Switch	38,240.44
51510600041340000023	Switch	38,240.44
51510600041340000024	Switch	38,240.44
51510600041340000028	Switch	38,240.44
54110600120020000016	BAILARINA NEGRA	37,500.00
54110600120020000018	TIPOS METAL RECUBRIMIENTO NARANJA PLACA COMPACTADORA UNIDIRE	37,500.00
51210600021090000004	Hidrolavadora	34,510.00
51210600021090000005	Hidrolavadora	34,510.00
51210600021090000007	Hidrolavadora	34,510.00
51210600021090000008	Hidrolavadora	34,510.00
51210600021090000009	Hidrolavadora	34,510.00
51210600021090000012	Hidrolavadora	34,510.00
51210600021090000013	Hidrolavadora	34,510.00
51210600021090000014	Hidrolavadora	34,510.00
51210600021090000015	Hidrolavadora	34,510.00
51210600021090000016	Hidrolavadora	34,510.00
51210600021090000018	Hidrolavadora	34,510.00
567106004530000001	CORTADORA DE PISO	34,075.00
51210600021390000154	Mesa	33,779.20
51210600021390000176	Mesa	33,779.20
51210600021390000196	Mesa	33,779.20
56710600300280000039	Vibrocompactador	33,627.31
56710600300280000041	Vibrocompactador	33,627.31
56710600304030000005	Sierra	33,421.92
51210600021390000158	Mesa	33,324.48
56610600293340000008	Rotomartillo	32,854.03
56210600250220000014	Compresora	32,757.24
56940600350740000005	Martillo Electrico	32,500.00
51510600040270000047	COMPUTADORA	32,039.20
51510600040270000048	COMPUTADORA	32,039.20
51510600040270000049	COMPUTADORA	32,039.20
51510600040270000050	COMPUTADORA	32,039.20

Código	Descripción del Bien Mueble	Valor en libros
51510600040270000051	COMPUTADORA	32,039.20
51510600040270000052	COMPUTADORA	32,039.20
51510600040270000053	COMPUTADORA	32,039.20
56940600350740000003	Martillo Electrico	31,500.00
51210600021090000017	Hidrolavadora	31,059.00
51510600040180000146	C.P.U.	30,968.52
56710600300400000060	GATO	30,920.26
54110600120210000016	Revolvedora	30,102.00
54110600120210000019	Revolvedora	30,102.00
56940600350740000001	MARTILLO ELECTRICO	28,559.17
56940600350740000002	MARTILLO ELECTRICO	28,559.17
56610600293970000001	Planta de soldar	28,228.90
54110600120020000035	Aplanadora	27,840.00
54110600120020000036	Aplanadora	27,840.00
54110600120020000043	Aplanadora	27,840.00
54110600120020000044	Aplanadora	27,840.00
54110600120020000045	Aplanadora	27,840.00
54110600120020000047	Aplanadora	27,840.00
54110600120020000048	Aplanadora	27,840.00
56710600300360000009	Apisonador	27,840.00
56710600300360000010	Apisonador	27,840.00
56710600300360000011	Apisonador	27,840.00
56710600300360000019	Apisonador	27,840.00
56710600300360000020	Apisonador	27,840.00
56710600300360000021	Apisonador	27,840.00
56710600300360000024	Apisonador	27,840.00
56710600300360000025	Apisonador	27,840.00
56210600250600000001	Motobomba	27,826.95
56210600250600000003	Motobomba	27,826.95
56210600250600000004	Motobomba	26,394.64
56210600250600000016	Motobomba	26,394.64
54110600120210000014	REVOLVEDORA	26,100.00
56610600291130000008	Cortadora Industrial	26,100.00
56210600250220000005	Compresora	25,409.80
56210600250220000010	Compresora	25,409.80
54110600120230000001	Tractor	25,000.00
56710600300840000077	DESBROZADORA	24,423.80
56710600300840000078	DESBROZADORA	24,423.80
56710600300840000079	DESBROZADORA	24,423.80
56710600300840000080	DESBROZADORA	24,423.80
56710600300840000081	DESBROZADORA	24,423.80
56710600300840000082	DESBROZADORA	24,423.80
56610600291610000001	Equipo de aterrizamiento	24,360.00
51910600050730000003	Generador	23,800.00
51510600040270000119	Computadora	23,507.40
51510600040270000137	Computadora	23,507.40
51510600040270000152	Computadora	23,507.40
51510600040270000153	Computadora	23,507.40
51510600040270000154	Computadora	23,507.40
51510600040270000155	Computadora	23,507.40
51510600040270000156	Computadora	23,507.40
51510600040270000157	Computadora	23,507.40
51510600040270000158	Computadora	23,507.40
51510600040270000159	Computadora	23,507.40
51510600040270000160	Computadora	23,507.40
51510600040270000173	Computadora	23,507.40
51510600041260000001	Scanner	23,432.00
51510600041260000020	Scanner	23,432.00
54110600120020000025	METAL AMARILLO	23,432.00
54110600120020000023	METAL AMARILLO	23,432.00
54110600120020000032	Aplanadora	23,284.32
54110600120020000038	Aplanadora	23,284.32
54110600120020000039	Aplanadora	23,284.32
54110600120020000042	Aplanadora	23,284.32
56710600300360000001	Apisonador	23,284.32
56710600300360000002	Apisonador	23,284.32
56710600300360000003	Apisonador	23,284.32
56710600300360000004	Apisonador	23,284.32
56710600300360000005	Apisonador	23,284.32
56710600300360000006	Apisonador	23,284.32
56710600300360000007	Apisonador	23,284.32
56710600300360000008	Apisonador	23,284.32
56710600300360000012	Apisonador	23,284.32

Código	Descripción del Bien Mueble	Valor en libros
56710600300360000014	Apisonador	23,284.32
56710600300360000015	Apisonador	23,284.32
56710600300360000016	Apisonador	23,284.32
56710600300360000017	Apisonador	23,284.32
56710600300360000018	Apisonador	23,284.32
56710600300360000022	Apisonador	23,284.32
56710600300360000023	Apisonador	23,284.32
54110600120020000029	APLANADORA	22,878.91
54110600120020000030	APLANADORA	22,878.91
51510600040280000001	COMPUTADORA DE ESCRITORIO	22,736.00
54110600120210000009	REVOLVEDORAGASOLINAMETALNARANJA..BUENO	22,620.00
51210600021090000011	Hidrolavadora	22,155.34
51510600040270000172	Computadora	21,846.92
51510600040270000175	Computadora	21,846.92
54110600120020000027	APLANADORA	21,789.44
54110600120020000028	APLANADORA	21,789.44
52110600060090000001	Cañon proyector	21,695.16
52110600060090000002	Cañon proyector	21,695.16
52110600060090000003	Cañon proyector	21,695.16
52110600060090000004	Cañon proyector	21,695.16
52110600060090000005	Cañon proyector	21,695.16
51510600040730000001	LAP TOP	21,692.00
56710600301110000006	Cortadora de Metal	21,666.67
56710600300400000059	GATO	21,606.49
56940600350740000004	Martillo Electrico	21,464.64
54510600200090000039	TROZADORA GASOLINA METAL PLASTICO NARANJA MOTOR 66.7 CC, 4.4	21,460.00
54110600120210000015	Revolvedora	21,450.00
54110600120210000018	Revolvedora	21,450.00
54110600120210000008	REVOLVEDORAMETALAMARILLOMOVILGX270.BUENO	21,450.00
51510600040280000022	COMPUTADORA DE ESCRITORIO	21,080.68
51510600040280000023	COMPUTADORA DE ESCRITORIO	21,080.68
51510600040280000024	COMPUTADORA DE ESCRITORIO	21,080.68
51510600040280000025	COMPUTADORA DE ESCRITORIO	21,080.68
51510600040280000026	COMPUTADORA DE ESCRITORIO	21,080.68
51510600040280000027	COMPUTADORA DE ESCRITORIO	21,080.68
51510600040280000028	COMPUTADORA DE ESCRITORIO	21,080.68
51510600040280000029	COMPUTADORA DE ESCRITORIO	21,080.68
51510600040280000030	COMPUTADORA DE ESCRITORIO	21,080.68
51510600040280000031	COMPUTADORA DE ESCRITORIO	21,080.68
54110600120210000011	REVOLVEDORA	20,895.60
54110600120210000010	REVOLVEDORA	20,895.60
51510600041260000013	Scanner	20,806.40
56710600300400000027	Gato	20,532.00
56710600300400000033	GATO	20,532.00
56110600240090000085	Desbrozadora	20,507.13
56110600240090000202	Desbrozadora	20,507.13
56710600300840000049	desbrozadora	20,507.13
56710600300840000076	desbrozadora	20,507.13
56110600240090000158	Desbrozadora	20,507.13
56110600240090000219	Desbrozadora	20,507.13
56110600240090000231	Desmalizadora	20,507.13
56710600300840000074	desbrozadora	20,507.13
56710600300840000075	desbrozadora	20,507.13
51510600040270000116	Computadora	20,182.84
51510600040270000179	Computadora	20,182.84
56110600240090000051	Desbrozadora	20,096.56
56110600240090000187	Desbrozadora	20,096.56
56710600300840000048	desbrozadora	20,096.56
56710600300840000073	desbrozadora	20,096.56
56110600240090000107	Desbrozadora	19,765.00
56110600240090000108	Desbrozadora	19,765.00
56110600240090000109	Desbrozadora	19,765.00
56110600240090000110	Desbrozadora	19,765.00
56110600240090000121	Desbrozadora	19,765.00
56110600240090000122	Desbrozadora	19,765.00
56110600240090000123	Desbrozadora	19,765.00
56110600240090000136	Desmalizadora	19,765.00
56110600240090000138	Desmalizadora	19,765.00
56110600240090000149	Desmalizadora	19,765.00
56110600240090000150	Desmalizadora	19,765.00
56110600240090000151	Desmalizadora	19,765.00
56110600240090000152	Desmalizadora	19,765.00
56110600240090000215	Desbrozadora	19,765.00

Código	Descripción del Bien Mueble	Valor en libros
56110600240090000221	Desbrozadora	19,765.00
56110600240090000227	Desmalizadora	19,765.00
56110600240090000233	Desmalizadora	19,765.00
56710600300840000044	desbrozadora	19,765.00
56710600300840000045	desbrozadora	19,765.00
56710600300840000046	desbrozadora	19,765.00
56710600300840000047	desbrozadora	19,765.00
56710600300840000072	desbrozadora	19,765.00
51510600040270000127	Computadora	19,695.07
51510600040270000139	Computadora	19,695.07
51510600040270000140	Computadora	19,695.07
51510600040270000192	Computadora	19,695.07
56110600240090000029	Desbrozadora	19,499.99
56110600240090000030	Desbrozadora	19,499.99
56110600240090000031	Desbrozadora	19,499.99
56110600240090000032	Desbrozadora	19,499.99
56110600240090000033	Desbrozadora	19,499.99
56110600240090000034	Desbrozadora	19,499.99
56110600240090000035	Desbrozadora	19,499.99
56110600240090000036	Desbrozadora	19,499.99
56110600240090000037	Desbrozadora	19,499.99
56110600240090000174	Desbrozadora	19,499.99
56710600300840000035	desbrozadora	19,499.99
56710600300840000036	desbrozadora	19,499.99
56710600300840000037	desbrozadora	19,499.99
56710600300840000038	desbrozadora	19,499.99
56710600300840000039	desbrozadora	19,499.99
56710600300840000040	desbrozadora	19,499.99
56710600300840000041	desbrozadora	19,499.99
56710600300840000042	desbrozadora	19,499.99
56710600300840000043	desbrozadora	19,499.99
56710600300840000071	desbrozadora	19,499.99
51510600041260000011	Scanner	19,256.00
51510600040270000054	Computadora	19,043.44
51510600040270000061	Computadora	19,043.44
51510600040270000067	Computadora	19,043.44
51510600040270000068	Computadora	19,043.44
51510600040270000086	Computadora	19,043.44
51510600040270000096	Computadora	19,043.44
51510600040270000183	Computadora	19,043.44
51510600040270000203	Computadora	19,043.44
56110600240090000003	Desbrozadora	18,908.00
56110600240090000004	Desbrozadora	18,908.00
56110600240090000017	Desbrozadora	18,908.00
56110600240090000018	Desbrozadora	18,908.00
56110600240090000068	Desbrozadora	18,908.00
56110600240090000069	Desbrozadora	18,908.00
56110600240090000070	Desbrozadora	18,908.00
56110600240090000071	Desbrozadora	18,908.00
56110600240090000072	Desbrozadora	18,908.00
56110600240090000074	Desbrozadora	18,908.00
56110600240090000075	Desbrozadora	18,908.00
56110600240090000076	Desbrozadora	18,908.00
56110600240090000079	Desbrozadora	18,908.00
56110600240090000080	Desbrozadora	18,908.00
56110600240090000081	Desbrozadora	18,908.00
56110600240090000082	Desbrozadora	18,908.00
56110600240090000111	Desbrozadora	18,908.00
56110600240090000112	Desbrozadora	18,908.00
56110600240090000113	Desbrozadora	18,908.00
56110600240090000114	Desbrozadora	18,908.00
56110600240090000115	Desbrozadora	18,908.00
56110600240090000125	Desbrozadora	18,908.00
56110600240090000126	Desbrozadora	18,908.00
56110600240090000128	Desmalizadora	18,908.00
56110600240090000129	Desmalizadora	18,908.00
56110600240090000140	Desmalizadora	18,908.00
56110600240090000141	Desmalizadora	18,908.00
56110600240090000142	Desmalizadora	18,908.00
56110600240090000143	Desmalizadora	18,908.00
56110600240090000156	Desbrozadora	18,908.00
56110600240090000157	Desbrozadora	18,908.00
56110600240090000161	Desbrozadora	18,908.00

Código	Descripción del Bien Mueble	Valor en libros
56110600240090000162	Desbrozadora	18,908.00
56110600240090000163	Desbrozadora	18,908.00
56110600240090000199	Desbrozadora	18,908.00
56110600240090000200	Desbrozadora	18,908.00
56110600240090000201	Desbrozadora	18,908.00
54510600200090000003	DESMALEZADORA-GASOLINA-METAL-PLÁSTICO-NARANJA	18,908.00
54510600200090000004	DESMALEZADORA-GASOLINA-METAL-PLÁSTICO-NARANJA	18,908.00
54510600200090000005	DESMALEZADORA-GASOLINA-PLÁSTICO-NARANJA	18,908.00
54510600200090000006	DESMALEZADORA-GASOLINA-METAL-PLÁSTICO-NARANJA	18,908.00
54510600200090000007	DESMALEZADORA-GASOLINA-METAL-PLÁSTICO-NARANJA	18,908.00
54510600200090000008	DESMALEZADORA-GASOLINA-METAL-PLÁSTICO-NARANJA	18,908.00
54510600200090000001	DESMALEZADORA-GASOLINA-METAL-PLÁSTICO-NARANJA	18,908.00
54510600200090000009	DESMALEZADORA-GASOLINA-METAL-PLÁSTICO-NARANJA	18,908.00
54510600200090000014	DESMALEZADORAGASOLINAMETALPLASTICOROJOMOVILSTHILFS-450180678	18,908.00
54510600200090000015	DESMALEZADORAGASOLINAMETALPLASTICOROJOMOVILSTHILFS-450180678	18,908.00
54510600200090000016	DESMALEZADORAGASOLINAMETALPLASTICOROJOMOVILSTHILFS-450180678	18,908.00
54510600200090000017	DESMALEZADORAGASOLINAMETALPLASTICOROJOMOVILSTHILFS-450180678	18,908.00
54510600200090000018	DESMALEZADORAGASOLINAMETALPLASTICOROJOMOVILSTHILFS-450180678	18,908.00
54510600200090000019	DESMALEZADORAGASOLINAMETALPLASTICOROJOMOVILSTHILFS-450180678	18,908.00
54510600200090000020	DESMALEZADORAGASOLINAMETALPLASTICOROJOMOVILSTHILFS-450180678	18,908.00
54510600200090000021	DESMALEZADORAGASOLINAMETALPLASTICOROJOMOVILSTHILFS-450180678	18,908.00
54510600200090000022	DESMALEZADORAGASOLINAMETALPLASTICOROJOMOVILSTHILFS-450180678	18,908.00
54510600200090000023	DESMALEZADORAGASOLINAMETALPLASTICOROJOMOVILSTHILFS-450180678	18,908.00
54510600200090000024	DESMALEZADORAGASOLINAMETALPLASTICOROJOMOVILSTHILFS-450180678	18,908.00
54510600200090000025	DESMALEZADORAGASOLINAMETALPLASTICOROJOMOVILSTHILFS-450180678	18,908.00
54510600200090000026	DESMALEZADORAGASOLINAMETALPLASTICOROJOMOVILSTHILFS-450180678	18,908.00
54510600200090000027	DESMALEZADORAGASOLINAMETALPLASTICOROJOMOVILSTHILFS-450180678	18,908.00
54510600200090000028	DESMALEZADORAGASOLINAMETALPLASTICOROJOMOVILSTHILFS-450180678	18,908.00
54510600200090000029	DESMALEZADORAGASOLINAMETALPLASTICOROJOMOVILSTHILFS-450180678	18,908.00
54510600200090000030	DESMALEZADORAGASOLINAMETALPLASTICOROJOMOVILSTHILFS-450180678	18,908.00
54510600200090000031	DESMALEZADORAGASOLINAMETALPLASTICOROJOMOVILSTHILFS-450180678	18,908.00
54510600200090000032	DESMALEZADORAGASOLINAMETALPLASTICOROJOMOVILSTHILFS-450180678	18,908.00
54510600200090000033	DESMALEZADORAGASOLINAMETALPLASTICOROJOMOVILSTHILFS-450180678	18,908.00
54510600200090000034	DESMALEZADORAGASOLINAMETALPLASTICOROJOMOVILSTHILFS-450180678	18,908.00
54510600200090000035	DESMALEZADORAGASOLINAMETALPLASTICOROJOMOVILSTHILFS-450180678	18,908.00
54510600200090000036	DESMALEZADORAGASOLINAMETALPLASTICOROJOMOVILSTHILFS-450180678	18,908.00
54510600200090000037	DESMALEZADORAGASOLINAMETALPLASTICOROJOMOVILSTHILFS-450180678	18,908.00
54510600200090000038	DESMALEZADORAGASOLINAMETALPLASTICOROJOMOVILSTHILFS-450180678	18,908.00
56710600300840000009	desbrozadora	18,908.00
56710600300840000034	desbrozadora	18,908.00
51910600050350000001	Canastilla	18,734.00
51510600040610000070	Impresora	18,524.39
51510600040610000082	Impresora	18,524.39
56110600240110000006	Desvaradora	18,488.02
56110600240110000007	Desvaradora	18,488.02
56110600240110000008	Desvaradora	18,488.02
56110600240110000009	Desvaradora	18,488.02
56710600300540000001	PORTA POWER	18,285.97
51510600040610000055	Impresora	18,167.02
51510600040610000073	Impresora	18,167.02
51510600040610000090	Impresora	18,167.02
51510600040610000098	Impresora	18,167.02
56110600240090000005	Desbrozadora	18,129.93
56110600240090000006	Desbrozadora	18,129.93
56110600240090000007	Desbrozadora	18,129.93
56110600240090000008	Desbrozadora	18,129.93
56110600240090000009	Desbrozadora	18,129.93
56110600240090000010	Desbrozadora	18,129.93
56110600240090000011	Desbrozadora	18,129.93
56110600240090000019	Desbrozadora	18,129.93
56110600240090000020	Desbrozadora	18,129.93
56110600240090000054	Desbrozadora	18,129.93
56110600240090000055	Desbrozadora	18,129.93
56110600240090000056	Desbrozadora	18,129.93
56110600240090000166	Desbrozadora	18,129.93
56110600240090000190	Desbrozadora	18,129.93
56110600240090000191	Desbrozadora	18,129.93
56110600240090000192	Desbrozadora	18,129.93
56110600240090000197	Desbrozadora	18,129.93
56710600300840000022	desbrozadora	18,129.93
56710600300840000023	desbrozadora	18,129.93
56710600300840000024	desbrozadora	18,129.93
56710600300840000025	desbrozadora	18,129.93

Código	Descripción del Bien Mueble	Valor en libros
56710600300840000026	desbrozadora	18,129.93
56710600300840000027	desbrozadora	18,129.93
56710600300840000028	desbrozadora	18,129.93
56710600300840000029	desbrozadora	18,129.93
56710600300840000030	desbrozadora	18,129.93
56710600300840000031	desbrozadora	18,129.93
56710600300840000032	desbrozadora	18,129.93
56710600300840000033	desbrozadora	18,129.93
56710600300840000066	desbrozadora	18,129.93
56710600300840000067	desbrozadora	18,129.93
56710600300840000068	desbrozadora	18,129.93
56710600300840000069	desbrozadora	18,129.93
56710600300840000070	desbrozadora	18,129.93
56610600292760000013	Moto sierra	18,014.76
51210600021390000251	Mesa	17,887.20
51510600040280000002	COMPUTADORA DE ESCRITORIO	17,720.16
51510600040280000003	COMPUTADORA DE ESCRITORIO	17,720.16
51510600040280000004	COMPUTADORA DE ESCRITORIO	17,720.16
51510600040280000005	COMPUTADORA DE ESCRITORIO	17,720.16
51510600040280000006	COMPUTADORA DE ESCRITORIO	17,720.16
51510600040280000007	COMPUTADORA DE ESCRITORIO	17,720.16
51510600040280000008	COMPUTADORA DE ESCRITORIO	17,720.16
51510600040280000009	COMPUTADORA DE ESCRITORIO	17,720.16
51510600040280000010	COMPUTADORA DE ESCRITORIO	17,720.16
51510600040280000011	COMPUTADORA DE ESCRITORIO	17,720.16
51510600040280000012	COMPUTADORA DE ESCRITORIO	17,720.16
51510600040280000013	COMPUTADORA DE ESCRITORIO	17,720.16
51510600040280000014	COMPUTADORA DE ESCRITORIO	17,720.16
51510600040280000015	COMPUTADORA DE ESCRITORIO	17,720.16
51510600040280000016	COMPUTADORA DE ESCRITORIO	17,720.16
51510600040280000017	COMPUTADORA DE ESCRITORIO	17,720.16
51510600040280000018	COMPUTADORA DE ESCRITORIO	17,720.16
51510600040280000019	COMPUTADORA DE ESCRITORIO	17,720.16
51510600040280000020	COMPUTADORA DE ESCRITORIO	17,720.16
51510600040280000021	COMPUTADORA DE ESCRITORIO	17,720.16
56710600304030000006	Sierra	17,648.24
56710600304030000029	Sierra	17,648.24
51110600010350000622	Escritorio	17,644.76
56210600250220000007	Compresora	17,585.60
56610600292990000002	Planta electrica	17,580.96
56610600292990000004	Planta electrica	17,580.96
56610600292990000005	Planta electrica	17,580.96
56610600292990000006	Planta electrica	17,580.96
56610600292990000007	Planta electrica	17,580.96
56610600292990000008	Planta electrica	17,580.96
56610600291950000002	Generador de tonos profecional	17,288.50
56610600292420000001	MAQUINA SOLDADORA	17,209.64
56710600301930000001	PLUMA PARA DESMONTAR MOTORES	16,768.06
56610600290210000008	Aparato para soldar	16,673.84
56610600292760000012	Moto sierra	16,665.71
51510600040730000013	Lap top	16,320.04
51510600040730000020	Lap top	16,320.04
56610600292990000001	PLANTA ELECTRICA	16,254.50
56510600280630000008	Modulo	16,008.00
56510600280630000029	Modulo	16,008.00
56510600280630000036	Modulo	16,008.00
56510600280630000051	Modulo	16,008.00
51510600040270000060	Computadora	15,909.40
56610600292020000002	Hidrolimpiadora	15,852.94
56610600292020000003	Hidrolimpiadora	15,852.94
56610600292010000001	Hidrolimpiadora	15,852.94
56610600292010000004	Hidrolimpiadora	15,852.94
56110600240070000002	Cortadora de setas	15,734.66
56110600240070000003	Cortadora de setas	15,734.66
56110600240070000004	Cortadora de setas	15,734.66
56110600240070000015	Cortadora de setas	15,734.66
56110600240070000017	Cortadora de setas	15,734.66
56110600240070000054	Cortadora de setas	15,734.66
51510600040610000050	Impresora	15,425.56
51510600040610000080	Impresora	15,425.56
51510600040610000081	Impresora	15,425.56
51510600040610000094	Impresora	15,425.56
51510600040610000097	Impresora	15,425.56

Código	Descripción del Bien Mueble	Valor en libros
51510600040610000052	Impresora	15,330.56
51510600040610000056	Impresora	15,330.56
51510600040610000067	Impresora	15,330.56
51510600040610000074	Impresora	15,330.56
51510600040610000075	Impresora	15,330.56
51510600040610000083	Impresora	15,330.56
51510600040610000084	Impresora	15,330.56
51510600040610000086	Impresora	15,330.56
51510600040610000087	Impresora	15,330.56
51510600040610000088	Impresora	15,330.56
51510600040610000089	Impresora	15,330.56
51510600040610000096	Impresora	15,330.56
51510600041370000001	TABLETA DIGITALIZADORA	15,172.80
51510600041370000002	TABLETA DIGITALIZADORA	15,172.80
51510600041370000003	TABLETA DIGITALIZADORA	15,172.80
51510600041370000004	TABLETA DIGITALIZADORA	15,172.80
51510600041370000005	TABLETA DIGITALIZADORA	15,172.80
51510600041370000006	TABLETA DIGITALIZADORA	15,172.80
51510600041370000007	TABLETA DIGITALIZADORA	15,172.80
51510600041260000004	Scanner	15,100.28
56110600240090000026	Desbrozadora	15,042.88
56110600240090000098	Desbrozadora	15,042.88
56110600240090000099	Desbrozadora	15,042.88
56110600240090000100	Desbrozadora	15,042.88
56110600240090000169	Desbrozadora	15,042.88
56110600240090000170	Desbrozadora	15,042.88
56110600240090000210	Desbrozadora	15,042.88
56110600240090000211	Desbrozadora	15,042.88
56110600240090000217	Desbrozadora	15,042.88
56110600240090000223	Desbrozadora	15,042.88
56110600240090000235	Desmalizadora	15,042.88
56710600300840000018	desbrozadora	15,042.88
56710600300840000019	desbrozadora	15,042.88
56710600300840000020	desbrozadora	15,042.88
56710600300840000021	desbrozadora	15,042.88
56710600300840000061	desbrozadora	15,042.88
56710600300840000062	desbrozadora	15,042.88
56710600300840000063	desbrozadora	15,042.88
56710600300840000064	desbrozadora	15,042.88
56710600300840000065	desbrozadora	15,042.88
56110600240090000049	Desbrozadora	15,037.00
56110600240090000050	Desbrozadora	15,037.00
56710600300840000016	desbrozadora	15,037.00
56210600250340000001	Equipo de Oxiacetileno	14,948.70
56710600303420000001	Equipo de Oxiacetileno	14,948.70
56710600303420000002	Equipo de Oxiacetileno	14,948.70
56110600240070000001	Cortadora de setas	14,801.60
56110600240070000049	Cortadora de setas	14,801.60
56610600291130000003	Cortadora Industrial	14,801.60
56610600291130000004	Cortadora Industrial	14,801.60
56610600291130000009	Cortadora Industrial	14,801.60
56610600291130000012	Cortadora Industrial	14,801.60
56610600291130000013	Cortadora Industrial	14,801.60
56510600280580000001	LOCALIZADOR SATELITAL (GPS)	14,700.00
56110600240090000021	Desbrozadora	14,500.00
56110600240090000022	Desbrozadora	14,500.00
56110600240090000047	Desbrozadora	14,500.00
56110600240090000048	Desbrozadora	14,500.00
56110600240090000093	Desbrozadora	14,500.00
56110600240090000094	Desbrozadora	14,500.00
56110600240090000101	Desbrozadora	14,500.00
56110600240090000102	Desbrozadora	14,500.00
56110600240090000103	Desbrozadora	14,500.00
56110600240090000104	Desbrozadora	14,500.00
56110600240090000116	Desbrozadora	14,500.00
56110600240090000117	Desbrozadora	14,500.00
56110600240090000118	Desbrozadora	14,500.00
56110600240090000119	Desbrozadora	14,500.00
56110600240090000130	Desmalizadora	14,500.00
56110600240090000131	Desmalizadora	14,500.00
56110600240090000132	Desmalizadora	14,500.00
56110600240090000144	Desmalizadora	14,500.00
56110600240090000145	Desmalizadora	14,500.00

Código	Descripción del Bien Mueble	Valor en libros
56110600240090000146	Desmalizadora	14,500.00
56110600240090000147	Desmalizadora	14,500.00
5611060024090000153	Desbrozadora	14,500.00
56110600240090000154	Desbrozadora	14,500.00
56110600240090000164	Desbrozadora	14,500.00
5611060024090000172	Desbrozadora	14,500.00
5611060024090000173	Desbrozadora	14,500.00
5611060024090000194	Desbrozadora	14,500.00
5611060024090000196	Desbrozadora	14,500.00
56110600240090000212	Desbrozadora	14,500.00
5611060024090000213	Desbrozadora	14,500.00
5611060024090000214	Desbrozadora	14,500.00
5611060024090000216	Desbrozadora	14,500.00
5611060024090000220	Desbrozadora	14,500.00
56110600240090000222	Desbrozadora	14,500.00
5611060024090000228	Desmalizadora	14,500.00
5611060024090000232	Desmalizadora	14,500.00
5611060024090000234	Desmalizadora	14,500.00
5671060030084000006	desbrozadora	14,500.00
56710600300840000007	desbrozadora	14,500.00
5671060030084000050	desbrozadora	14,500.00
5671060030084000051	desbrozadora	14,500.00
5671060030084000052	desbrozadora	14,500.00
5671060030084000053	desbrozadora	14,500.00
5671060030084000054	desbrozadora	14,500.00
56710600300840000055	desbrozadora	14,500.00
5671060030084000056	desbrozadora	14,500.00
5671060030084000057	desbrozadora	14,500.00
5671060030084000058	desbrozadora	14,500.00
5671060030084000059	desbrozadora	14,500.00
56710600300840000060	desbrozadora	14,500.00
5671060030358000002	Polipasto manual	14,462.70
5671060030358000003	Polipasto manual	14,462.70
5151060004061000076	Impresora	14,417.64
5151060004061000077	Impresora	14,417.64
54110601200200000021	METAL AMARILLA	14,151.06
5151060004073000007	Lap top	14,132.75
5151060004073000012	Lap top	14,132.75
5151060004073000023	Lap top	14,132.75
5151060004073000025	Lap top	14,132.75
5151060004073000041	Lap top	14,132.75
5151060004073000045	Lap top	14,132.75
5671060030398000019	Termometro	14,082.40
5671060030398000020	Termometro	14,082.40
5671060030398000021	Termometro	14,082.40
52310600081120000004	Lente para camara fotografica	13,994.99
56610600292760000010	Moto sierra	13,978.00
56610600292760000011	Moto sierra	13,978.00
56610600292760000018	Moto sierra	13,978.00
56610600292760000029	Moto sierra	13,978.00
5151060004126000015	Scanner	13,875.85
5151060004018000090	C.P.U.	13,800.00
5151060004018000092	C.P.U.	13,800.00
5151060004018000093	C.P.U.	13,800.00
5151060004018000108	C.P.U.	13,800.00
5151060004018000119	C.P.U.	13,800.00
5151060004018000120	C.P.U.	13,800.00
5151060004018000156	C.P.U.	13,800.00
5151060004018000182	C.P.U.	13,800.00
5151060004018000190	C.P.U.	13,800.00
5151060004018000194	C.P.U.	13,800.00
5151060004018000196	C.P.U.	13,800.00
5151060004018000201	C.P.U.	13,800.00
5151060004018000202	C.P.U.	13,800.00
5151060004018000207	C.P.U.	13,800.00
5151060004018000210	C.P.U.	13,800.00
5151060004018000211	C.P.U.	13,800.00
5151060004018000212	C.P.U.	13,800.00
5151060004018000213	C.P.U.	13,800.00
5151060004018000214	C.P.U.	13,800.00
5151060004018000216	C.P.U.	13,800.00
5151060004018000217	C.P.U.	13,800.00
5151060004018000219	C.P.U.	13,800.00

Código	Descripción del Bien Mueble	Valor en libros
51510600040180000222	C.P.U.	13,800.00
51510600040180000223	C.P.U.	13,800.00
51510600040180000224	C.P.U.	13,800.00
51510600040180000225	C.P.U.	13,800.00
51510600040180000228	C.P.U.	13,800.00
51510600040180000229	C.P.U.	13,800.00
51510600040180000231	C.P.U.	13,800.00
51510600040180000234	C.P.U.	13,800.00
51510600040180000236	C.P.U.	13,800.00
51510600040180000250	C.P.U.	13,800.00
51510600040180000251	C.P.U.	13,800.00
51510600040180000252	C.P.U.	13,800.00
51510600040180000259	C.P.U.	13,800.00
51510600040180000277	C.P.U.	13,800.00
51510600040180000284	C.P.U.	13,800.00
51510600040180000285	C.P.U.	13,800.00
51510600040180000309	C.P.U.	13,800.00
51510600040180000313	C.P.U.	13,800.00
51510600040180000327	C.P.U.	13,800.00
51510600041260000025	Scanner	13,728.47
51510600040730000008	Lap top	13,720.42
51510600040730000015	Lap top	13,720.42
51510600040730000017	Lap top	13,720.42
51510600040730000019	Lap top	13,720.42
51510600040730000024	Lap top	13,720.42
51510600040730000026	Lap top	13,720.42
56710600301110000009	Cortadora de Azulejo	13,633.33
56940600350370000001	Cortadora de Azulejo	13,633.33
51510600040270000105	Computadora	13,622.91
51510600040270000129	Computadora	13,622.91
51510600040270000130	Computadora	13,622.91
51510600040270000142	Computadora	13,622.91
51510600040270000108	Computadora	13,622.90
51510600040270000111	Computadora	13,622.90
51510600040270000123	Computadora	13,622.90
51510600040270000124	Computadora	13,622.90
51510600040270000131	Computadora	13,622.90
51510600040270000132	Computadora	13,622.90
51510600040270000133	Computadora	13,622.90
51510600040270000135	Computadora	13,622.90
51510600040270000136	Computadora	13,622.90
51510600040270000141	Computadora	13,622.90
51510600040270000143	Computadora	13,622.90
51510600040270000144	Computadora	13,622.90
51510600040270000149	Computadora	13,622.90
51510600040270000184	Computadora	13,622.90
51510600040270000187	Computadora	13,622.90
51510600040270000197	Computadora	13,622.90
51510600040270000198	Computadora	13,622.90
51510600040270000199	Computadora	13,622.90
51510600040270000204	Computadora	13,622.90
51510600040270000207	Computadora	13,622.90
56710600300710000007	Podadora	13,610.69
56710600300710000011	Podadora	13,610.69
56710600300710000013	Podadora	13,610.69
56710600300400000053	Gato	13,557.24
56610600291960000001	Generador Electrico	13,511.87
56610600291950000001	Generador de tonos profecional	13,511.87
56610600291960000006	Generador electrico	13,511.87
51510600040180000070	C.P.U.	13,455.00
51510600040180000073	C.P.U.	13,455.00
51510600040180000088	C.P.U.	13,455.00
51510600040180000178	C.P.U.	13,455.00
51510600040180000179	C.P.U.	13,455.00
51510600040180000180	C.P.U.	13,455.00
51510600040180000183	C.P.U.	13,455.00
51510600040180000191	C.P.U.	13,455.00
51510600040180000192	C.P.U.	13,455.00
51510600040180000195	C.P.U.	13,455.00
51510600040180000200	C.P.U.	13,455.00
51510600040180000209	C.P.U.	13,455.00
51510600040180000215	C.P.U.	13,455.00
51510600040180000230	C.P.U.	13,455.00

Código	Descripción del Bien Mueble	Valor en libros
51510600040180000232	C.P.U.	13,455.00
51510600040180000235	C.P.U.	13,455.00
51510600040180000239	C.P.U.	13,455.00
51510600040180000241	C.P.U.	13,455.00
51510600040180000253	C.P.U.	13,455.00
51510600040180000255	C.P.U.	13,455.00
51510600040180000274	C.P.U.	13,455.00
51510600040180000275	C.P.U.	13,455.00
51510600040180000276	C.P.U.	13,455.00
51510600040180000282	C.P.U.	13,455.00
51510600040180000287	C.P.U.	13,455.00
51510600040180000288	C.P.U.	13,455.00
51510600040180000304	C.P.U.	13,455.00
51510600040180000306	C.P.U.	13,455.00
51510600040180000310	C.P.U.	13,455.00
51510600040180000311	C.P.U.	13,455.00
51510600040180000328	C.P.U.	13,455.00
51510600040180000332	C.P.U.	13,455.00
51510600040180000334	C.P.U.	13,455.00
51510600040180000335	C.P.U.	13,455.00
51510600040270000055	Computadora	13,429.32
51510600040270000081	Computadora	13,429.32
51510600040270000087	Computadora	13,429.32
51510600040270000094	Computadora	13,429.32
51510600040270000103	Computadora	13,429.32
51510600040280000032	Computadora de escritorio	13,429.32
51510600040280000033	Computadora de escritorio	13,429.32
51510600040280000034	Computadora de escritorio	13,429.32
51510600040280000052	Computadora de escritorio	13,429.32
51510600040280000053	Computadora de escritorio	13,429.32
51510600040280000054	Computadora de escritorio	13,429.32
51510600040280000055	Computadora de escritorio	13,429.32
51510600040280000057	Computadora de escritorio	13,429.32
51510600040280000058	Computadora de escritorio	13,429.32
51510600040280000063	Computadora de escritorio	13,429.32
51510600040280000064	Computadora de escritorio	13,429.32
51510600040280000065	Computadora de escritorio	13,429.32
51510600040280000066	Computadora de escritorio	13,429.32
51510600040280000072	Computadora de escritorio	13,429.32
51510600040280000073	Computadora de escritorio	13,429.32
51510600040280000074	Computadora de escritorio	13,429.32
51510600040280000075	Computadora de escritorio	13,429.32
51510600040270000128	Computadora	13,429.32
51510600040270000180	Computadora	13,429.32
51510600040270000193	Computadora	13,429.32
51510600040270000194	Computadora	13,429.32
51510600040270000196	Computadora	13,429.32
51510600040280000082	Computadora de escritorio	13,429.32
51510600040280000089	Computadora de escritorio	13,429.32
51510600040280000090	Computadora de escritorio	13,429.32
51510600040280000097	Computadora de escritorio	13,429.32
51510600040280000098	Computadora de escritorio	13,429.32
51510600040280000099	Computadora de escritorio	13,429.32
51510600040280000100	Computadora de escritorio	13,429.32
51510600040280000101	Computadora de escritorio	13,429.32
51510600040280000106	Computadora de escritorio	13,429.32
51510600040280000107	Computadora de escritorio	13,429.32
51510600040280000108	Computadora de escritorio	13,429.32
51510600040280000109	Computadora de escritorio	13,429.32
51510600040280000110	Computadora de escritorio	13,429.32
56710600300400000058	GATO	13,413.05
51510600040730000018	Lap top	13,333.72
51510600040730000029	Lap top	13,333.72
51510600040730000032	Lap top	13,333.72
51510600040730000035	Lap top	13,333.72
51510600040730000040	Lap top	13,333.72
52310600081720000002	Lente para camara fotografica	13,333.72
56610600290210000005	Aparato para soldar	13,293.60
56610600290210000006	Aparato para soldar	13,293.60
51510600040180000075	C.P.U.	13,222.84
56610600292760000015	Moto sierra	13,186.56
56610600292760000019	Moto sierra	13,186.56
56610600292760000021	Moto sierra	12,716.91

Código	Descripción del Bien Mueble	Valor en libros
56610600292760000028	Moto sierra	12,716.91
56110600240090000038	Desbrozadora	12,652.97
56110600240090000039	Desbrozadora	12,652.97
56110600240090000040	Desbrozadora	12,652.97
56110600240090000041	Desbrozadora	12,652.97
56110600240090000044	Desbrozadora	12,652.97
56110600240090000052	Desbrozadora	12,652.97
56110600240090000053	Desbrozadora	12,652.97
56110600240090000066	Desbrozadora	12,652.97
56110600240090000067	Desbrozadora	12,652.97
56110600240090000095	Desbrozadora	12,652.97
56110600240090000096	Desbrozadora	12,652.97
56110600240090000177	Desbrozadora	12,652.97
56110600240090000183	Desbrozadora	12,652.97
56110600240090000188	Desbrozadora	12,652.97
56710600300710000004	Podadora	12,528.00
56610600291130000002	Cortadora Industrial	12,500.00
56610600291130000005	Cortadora Industrial	12,500.00
56610600291130000006	Cortadora Industrial	12,500.00
56610600291130000010	Cortadora Industrial	12,500.00
56610600291130000011	Cortadora Industrial	12,500.00
51510600041260000012	Scanner	12,499.00
51510600041260000007	Scanner	12,467.02
51510600040460000001	Proyector	12,442.00
51510600041260000003	Scanner	12,429.01
51110600010380000021	Estacion De Trabajo	12,412.00
51910600051020000001	PANTALLA	12,412.00
51210600021490000001	Mostrador	12,388.80
51210600021490000002	Mostrador	12,388.80
56610600292760000026	Moto sierra	12,388.80
51510600040270000058	Computadora	12,382.19
51510600040270000059	Computadora	12,382.19
51510600040270000101	Computadora	12,382.19
51510600040610000054	Impresora	12,369.00
51510600040610000101	Impresora	12,369.00
51510600041260000023	Scanner	12,356.67
51210600021390000046	Mesa	12,354.00
51210600021390000047	Mesa	12,354.00
51510600040950000065	No break	12,296.00
56110600240090000058	Desbrozadora	12,068.97
56110600240090000060	Desbrozadora	12,068.97
56110600240090000062	Desbrozadora	12,068.97
56110600240090000120	Desbrozadora	12,068.97
56110600240090000148	Desmalizadora	12,068.97
56110600240090000168	Desbrozadora	12,068.97
56110600240090000193	Desbrozadora	12,068.97
51510600040730000006	Lap top	11,917.84
51510600040730000027	Lap top	11,917.84
51510600040730000028	Lap top	11,917.84
51510600040180000185	C.P.U.	11,886.40
51510600040180000186	C.P.U.	11,886.40
51510600040180000331	C.P.U.	11,886.40
51510600040180000333	C.P.U.	11,886.40
51510600041170000002	Rack	11,836.35
56710600300710000006	Podadora	11,733.35
56710600300710000008	Podadora	11,733.35
51210600020070000002	Aspiradora	11,706.72
56110600240070000008	Cortadora de setas	11,553.60
56110600240070000009	Cortadora de setas	11,553.60
56110600240070000010	Cortadora de setas	11,553.60
56110600240070000011	Cortadora de setas	11,553.60
56110600240070000012	Cortadora de setas	11,553.60
56110600240070000044	Cortadora de setas	11,553.60
56110600240070000045	Cortadora de setas	11,553.60
56110600240070000050	Cortadora de setas	11,553.60
56310600260040000002	Estacion (Medir Carreteras)	11,484.00
56310600260040000006	Estacion (Medir Carreteras)	11,484.00
51510600041340000017	Switch	11,430.19
56710600300680000013	Soplador	11,415.50
56710600300680000015	Soplador	11,415.50
56710600300680000019	Soplador	11,415.50
56710600300680000022	Soplador	11,415.50
54110600120060000004	MANUAL-METAL-PLÁSTICO-NARANJA	11,405.70

Código	Descripción del Bien Mueble	Valor en libros
54110600120060000003	MANUAL-METAL-PLÁSTICO-NARANJA	11,405.70
56210600250600000002	Motobomba	11,322.26
56210600250600000008	Motobomba	11,322.26
56210600250600000012	Motobomba	11,322.26
56210600250600000015	Motobomba	11,322.26
56210600250600000017	Motobomba	11,322.26
56210600250600000018	Motobomba	11,322.26
51110600010870000002	Reloj Checador	11,294.92
56110600240090000089	Desbrozadora	11,222.56
56110600240090000090	Desbrozadora	11,222.56
56110600240090000204	Desbrozadora	11,222.56
56110600240090000205	Desbrozadora	11,222.56
56110600240090000206	Desbrozadora	11,222.56
56110600240090000207	Desbrozadora	11,222.56
51510600040270000057	Computadora	11,187.04
51510600040270000120	Computadora	11,187.04
51510600040270000121	Computadora	11,187.04
51510600040270000122	Computadora	11,187.04
51510600040270000161	Computadora	11,187.04
51510600040270000189	Computadora	11,187.04
51510600040270000190	Computadora	11,187.04
56110600240020000001	Aspersora	11,167.00
56110600240020000002	Aspersora	11,167.00
56110600240020000003	Aspersora	11,167.00
56110600240020000004	Aspersora	11,167.00
56110600240020000005	Aspersora	11,167.00
56110600240020000006	Aspersora	11,167.00
56110600240020000007	Aspersora	11,167.00
56110600240020000008	Aspersora	11,167.00
56110600240020000009	Aspersora	11,167.00
56110600240020000010	Aspersora	11,167.00
51510600040270000115	Computadora	11,088.44
51510600040270000151	Computadora	11,088.44
51510600040270000208	Computadora	11,088.44
51210600022010000011	Sofa	11,055.96
51510600040730000014	Lap top	11,007.79
51510600040730000016	Lap top	11,007.79
51510600040730000030	Lap top	11,007.79
51510600040730000031	Lap top	11,007.79
51510600040730000043	Lap top	11,007.79
51910600050860000001	Lector	11,007.79
51910600050860000002	Lector	11,007.79
51910600050860000003	Lector	11,007.79
51510600040660000002	Tablet	11,000.00
51510600041340000011	Switch	11,000.00
51510600041260000024	Scanner	10,984.86
51510600040270000209	Computadora	10,875.00
56110600240070000005	Cortadora de setas	10,832.00
56110600240070000007	Cortadora de setas	10,832.00
56110600240070000018	Cortadora de setas	10,832.00
56110600240070000022	Cortadora de setas	10,832.00
56110600240070000023	Cortadora de setas	10,832.00
56110600240070000024	Cortadora de setas	10,832.00
56110600240070000026	Cortadora de setas	10,832.00
56110600240070000027	Cortadora de setas	10,832.00
56110600240070000029	Cortadora de setas	10,832.00
56110600240070000030	Cortadora de setas	10,832.00
56110600240070000040	Cortadora de setas	10,832.00
56110600240070000043	Cortadora de setas	10,832.00
56110600240070000056	Cortadora de setas	10,832.00
56110600240070000006	Cortadora de setas	10,831.99
56110600240070000021	Cortadora de setas	10,831.99
56110600240070000025	Cortadora de setas	10,831.99
56110600240070000028	Cortadora de setas	10,831.99
56110600240070000031	Cortadora de setas	10,831.99
56110600240070000035	Cortadora de setas	10,831.99
56110600240070000038	Cortadora de setas	10,831.99
56110600240070000039	Cortadora de setas	10,831.99
56510600280630000013	Modulo	10,788.00
56510600280630000032	Modulo	10,788.00
56510600280630000037	Modulo	10,788.00
56510600280630000044	Modulo	10,788.00
56510600280630000049	Modulo	10,788.00

Código	Descripción del Bien Mueble	Valor en libros
51510600041340000010	Switch	10,698.10
56710600300710000012	Podadora	10,683.60
51510600040610000036	Impresora	10,680.00
51510600040610000044	Impresora	10,680.00
51510600040610000060	Impresora	10,680.00
51510600040610000065	Impresora	10,680.00
51510600040610000068	Impresora	10,680.00
51210600020400000001	Calefcator electrico	10,678.99
51210600022010000008	Sofa	10,648.55
51510600040180000131	C.P.U.	10,626.18
56610600293760000001	Taladro	10,576.04
56610600293760000002	Taladro	10,576.04
56610600293760000003	Taladro	10,576.04
51510600040270000114	Computadora	10,555.19
51510600040270000147	Computadora	10,555.19
51510600040270000150	Computadora	10,555.19
51510600040270000170	Computadora	10,555.19
51510600040270000185	Computadora	10,555.19
51510600040270000107	Computadora	10,555.19
51510600040270000113	Computadora	10,555.19
51510600040270000125	Computadora	10,555.19
51510600040270000134	Computadora	10,555.19
51510600040270000145	Computadora	10,555.19
51510600040270000146	Computadora	10,555.19
51510600040270000205	Computadora	10,555.19
56610600292760000025	Moto sierra	10,511.63
56110600240210000019	Fumigadora	10,498.83
56110600240210000020	Fumigadora	10,498.83
56710600304030000027	Sierra	10,440.00
51510600040270000206	Computadora	10,411.94
51510600040270000126	Computadora	10,411.94
56710600300630000001	Motoperforadora	10,321.00
56710600300630000002	Motoperforadora	10,321.00
56710600300630000003	Motoperforadora	10,321.00
56710600300630000004	Motoperforadora	10,321.00
56710600300630000005	Motoperforadora	10,321.00
56110600240090000024	Desbrozadora	10,312.40
56110600240090000025	Desbrozadora	10,312.40
51510600041000000002	Pantalla para Proyeccion	10,289.99
51510600041000000003	Pantalla para Proyeccion	10,289.99
51510600040270000062	Computadora	10,208.00
51510600040270000063	Computadora	10,208.00
51510600040270000064	Computadora	10,208.00
51510600040270000065	Computadora	10,208.00
51510600040270000066	Computadora	10,208.00
51510600040270000072	Computadora	10,208.00
51510600040270000073	Computadora	10,208.00
51510600040270000075	Computadora	10,208.00
51510600040270000076	Computadora	10,208.00
51510600040270000077	Computadora	10,208.00
51510600040270000083	Computadora	10,208.00
51510600040270000084	Computadora	10,208.00
51510600040270000085	Computadora	10,208.00
51510600040270000089	Computadora	10,208.00
51510600040270000090	Computadora	10,208.00
51510600040270000091	Computadora	10,208.00
51510600040270000092	Computadora	10,208.00
51510600040270000095	Computadora	10,208.00
51510600040270000097	Computadora	10,208.00
51510600040270000098	Computadora	10,208.00
51510600040270000099	Computadora	10,208.00
51510600040270000100	Computadora	10,208.00
51510600040270000138	Computadora	10,208.00
51510600040270000164	Computadora	10,208.00
51510600040270000165	Computadora	10,208.00
51510600040270000169	Computadora	10,208.00
51510600040270000171	Computadora	10,208.00
51510600040270000174	Computadora	10,208.00
51510600040270000176	Computadora	10,208.00
51510600040270000178	Computadora	10,208.00
51510600040270000181	Computadora	10,208.00
51510600040270000191	Computadora	10,208.00
51510600040270000200	Computadora	10,208.00

Código	Descripción del Bien Mueble	Valor en libros
51510600040270000201	Computadora	10,208.00
51510600040270000202	Computadora	10,208.00
51210600022010000006	Sofa	10,074.61
51110600010950000120	sillon	10,016.60
51110600010950000121	sillon	10,016.60
51110600010950000130	sillon	10,016.60
51110600010950000131	sillon	10,016.60
51510600040660000001	Tablet	10,000.00
51510600041340000009	Switch	10,000.00
56110600240070000016	Cortadora de setas	9,979.82
56110600240070000041	Cortadora de setas	9,979.82
56110600240070000014	Cortadora de setas	9,979.80
56110600240070000036	Cortadora de setas	9,979.80
56110600240070000047	Cortadora de setas	9,979.80
56610600291130000001	Cortadora Industrial	9,979.80
56710600300400000018	GATO	9,854.44
51110600010660000022	Modulo de oficina	9,812.44
56610600291700000001	Equipo para Soldar y Cortar	9,746.32
51210600021390000180	Mesa	9,705.72
51510600040610000103	Impresora	9,671.55
51510600041260000027	Scanner	9,613.06
51510600041340000015	Switch	9,491.90
51110600010660000018	Modulo de oficina	9,387.95
51110600010660000008	Modulo de oficina	9,246.45
51510600040280000035	Computadora de escritorio	9,222.00
51510600040280000036	Computadora de escritorio	9,222.00
51510600040280000037	Computadora de escritorio	9,222.00
51510600040280000038	Computadora de escritorio	9,222.00
51510600040280000039	Computadora de escritorio	9,222.00
51510600040280000056	Computadora de escritorio	9,222.00
51510600040280000077	Computadora de escritorio	9,222.00
51510600040280000081	Computadora de escritorio	9,222.00
51510600040460000005	Proyector	9,217.08
51510600040460000009	Proyector	9,217.08
51510600040460000002	Proyector	9,217.08
51510600040460000003	Proyector	9,217.08
51510600040460000004	Proyector	9,217.08
51510600040460000006	Proyector	9,217.08
51510600040460000007	Proyector	9,217.08
51510600040460000008	Proyector	9,217.08
51510600040460000010	Proyector	9,217.08
51510600040270000117	Computadora	9,121.52
51110600010660000007	Modulo de oficina	9,104.95
51510600041000000004	Pantalla para Proyeccion	9,091.33
51910600051020000006	Pantalla	9,091.33
52310600081120000003	Lente para camara fotografica	9,089.99
52310600081120000009	Lente para camara fotografica	9,089.99
56110600240070000048	Cortadora de setas	8,990.00
56610600291130000007	Cortadora Industrial	8,990.00
51110600010660000010	Modulo de oficina	8,963.45
52310600081120000006	Lente para camara fotografica	8,924.99
51210600021810000023	Refrigerador	8,908.80
56940600350790000001	Odometro	8,816.00
51110600010990000005	Trituradora	8,804.40
51110600010990000006	Trituradora	8,804.40
51110600010990000007	Trituradora	8,804.40
51110600010990000008	Trituradora	8,804.40
51510600041330000001	Soporte	8,790.00
56710600300680000006	Soplador	8,789.01
56710600300680000010	Soplador	8,789.01
51510600040610000064	Impresora	8,694.20
51510600040610000093	Impresora	8,694.20
51510600040610000099	Impresora	8,694.20
51510600040910000002	Multifuncional	8,653.60
51510600041340000035	Switch	8,606.90
51510600040270000102	Computadora	8,596.59
51510600040280000044	Computadora de escritorio	8,596.59
51510600040280000048	Computadora de escritorio	8,596.59
51510600040280000094	Computadora de escritorio	8,596.59
51510600040280000096	Computadora de escritorio	8,596.59
51510600040280000103	Computadora de escritorio	8,596.59
51510600040280000105	Computadora de escritorio	8,596.59
51510600040270000069	Computadora	8,596.59

Código	Descripción del Bien Mueble	Valor en libros
51510600040270000070	Computadora	8,596.59
51510600040270000074	Computadora	8,596.59
51510600040270000078	Computadora	8,596.59
51510600040270000079	Computadora	8,596.59
51510600040270000080	Computadora	8,596.59
51510600040270000093	Computadora	8,596.59
51510600040280000040	Computadora de escritorio	8,596.59
51510600040280000041	Computadora de escritorio	8,596.59
51510600040280000042	Computadora de escritorio	8,596.59
51510600040280000043	Computadora de escritorio	8,596.59
51510600040280000045	Computadora de escritorio	8,596.59
51510600040280000046	Computadora de escritorio	8,596.59
51510600040280000047	Computadora de escritorio	8,596.59
51510600040280000049	Computadora de escritorio	8,596.59
51510600040280000050	Computadora de escritorio	8,596.59
51510600040280000051	Computadora de escritorio	8,596.59
51510600040280000059	Computadora de escritorio	8,596.59
51510600040280000060	Computadora de escritorio	8,596.59
51510600040280000061	Computadora de escritorio	8,596.59
51510600040280000062	Computadora de escritorio	8,596.59
51510600040280000067	Computadora de escritorio	8,596.59
51510600040280000068	Computadora de escritorio	8,596.59
51510600040280000069	Computadora de escritorio	8,596.59
51510600040280000070	Computadora de escritorio	8,596.59
51510600040280000071	Computadora de escritorio	8,596.59
51510600040270000104	Computadora	8,596.59
51510600040270000162	Computadora	8,596.59
51510600040270000163	Computadora	8,596.59
51510600040270000166	Computadora	8,596.59
51510600040270000167	Computadora	8,596.59
51510600040270000168	Computadora	8,596.59
51510600040280000078	Computadora de escritorio	8,596.59
51510600040280000079	Computadora de escritorio	8,596.59
51510600040280000080	Computadora de escritorio	8,596.59
51510600040270000177	Computadora	8,596.59
51510600040270000186	Computadora	8,596.59
51510600040280000083	Computadora de escritorio	8,596.59
51510600040280000084	Computadora de escritorio	8,596.59
51510600040280000085	Computadora de escritorio	8,596.59
51510600040280000086	Computadora de escritorio	8,596.59
51510600040280000087	Computadora de escritorio	8,596.59
51510600040280000088	Computadora de escritorio	8,596.59
51510600040280000091	Computadora de escritorio	8,596.59
51510600040280000092	Computadora de escritorio	8,596.59
51510600040280000093	Computadora de escritorio	8,596.59
51510600040280000102	Computadora de escritorio	8,596.59
51510600040280000104	Computadora de escritorio	8,596.59
56610600292950000002	Pistola	8,578.20
56610600292950000007	Pistola	8,578.20
56710600300280000008	Vibrocompactador	8,571.54
56510600281110000001	UNIDAD DE ALMACENAMIENTO	8,565.44
56510600281110000002	UNIDAD DE ALMACENAMIENTO	8,565.44
56510600281110000003	UNIDAD DE ALMACENAMIENTO	8,565.44
51110600010950000084	sillon	8,537.60
51110600010950000192	sillon	8,537.60
56710600301110000010	Cortadora de Metal	8,516.67
56610600293970000008	Planta de soldar	8,500.00
56610600291960000003	Generador Electrico	8,439.00
56610600291960000007	Generador electrico	8,439.00
56610600291960000008	Generador electrico	8,439.00
56920600330030000002	GPS	8,439.00
56920600330030000014	GPS	8,439.00
56920600330030000015	GPS	8,439.00
56920600330030000016	GPS	8,439.00
56920600330030000017	GPS	8,439.00
56920600330030000018	GPS	8,439.00
56920600330030000019	GPS	8,439.00
56920600330030000033	GPS	8,439.00
56920600330030000034	GPS	8,439.00
56920600330030000035	GPS	8,439.00
56920600330030000036	GPS	8,439.00
56920600330030000037	GPS	8,439.00
56920600330030000051	GPS	8,439.00

Código	Descripción del Bien Mueble	Valor en libros
56920600330030000052	GPS	8,439.00
56920600330030000053	GPS	8,439.00
56920600330030000054	GPS	8,439.00
56920600330030000055	GPS	8,439.00
56920600330030000056	GPS	8,439.00
56920600330030000057	GPS	8,439.00
56920600330030000058	GPS	8,439.00
56920600330030000059	GPS	8,439.00
56920600330030000060	GPS	8,439.00
56920600330030000061	GPS	8,439.00
56920600330030000062	GPS	8,439.00
56920600330030000063	GPS	8,439.00
56920600330030000065	GPS	8,439.00
56920600330030000072	GPS	8,439.00
56920600330030000073	GPS	8,439.00
56920600330030000074	GPS	8,439.00
56920600330030000075	GPS	8,439.00
56920600330030000076	GPS	8,439.00
56920600330030000077	GPS	8,439.00
56920600330030000078	GPS	8,439.00
56920600330030000079	GPS	8,439.00
56920600330030000080	GPS	8,439.00
56920600330030000081	GPS	8,439.00
56920600330030000082	GPS	8,439.00
56920600330030000083	GPS	8,439.00
56920600330030000086	GPS	8,439.00
56920600330030000092	GPS	8,439.00
56920600330030000096	GPS	8,439.00
56920600330030000097	GPS	8,439.00
56920600330030000098	GPS	8,439.00
56920600330030000101	GPS	8,439.00
51210600022010000015	Sofa	8,328.74
56710600300680000004	Soplador	8,328.74
56710600300710000001	Podadora	8,294.00
56710600300400000019	GATO	8,286.04
56610600292760000007	Moto sierra	8,216.35
56610600292760000014	Moto sierra	8,216.35
56110600240090000091	Desbrozadora	8,216.00
56110600240090000208	Desbrozadora	8,216.00
51110600010660000021	Modulo de oficina	8,203.52
56510600280630000009	Modulo	8,203.52
56510600280630000015	Modulo	8,203.52
56510600280630000016	Modulo	8,203.52
56510600280630000018	Modulo	8,203.52
56510600280630000028	Modulo	8,203.52
56510600280630000048	Modulo	8,203.52
56510600280630000058	Modulo	8,203.52
51210600022010000002	Sofa	8,132.76
51110600010310000014	Engargoladora	8,122.54
55110600220640000001	TORRETA	8,112.59
56610600292340000001	Malacate de motor	8,073.60
56610600292340000002	Malacate de motor	8,073.60
51110600010520000214	Librero	8,062.00
56110600240090000027	Desbrozadora	8,029.20
56110600240090000028	Desbrozadora	8,029.20
54110600120020000026	METAL AMARILLA	8,000.00
54110600120020000024	BIBROCOMPACTADOR MANUAL-METAL-AMARILLO	8,000.00
54110600120020000015	METAL-AMARILLO	8,000.00
54110600120020000022	METAL NARANJA	8,000.00
54110600120020000017	APLANADORA//METAL//AMARILLO-VIBROCOMPACTADOR	8,000.00
54110600120020000019	METAL AMARILLA	8,000.00
56710600300970000003	Pinzas	7,953.76
56710600300970000004	Pinzas	7,953.76
56710600300970000001	Pinzas	7,878.77
56710600300970000002	Pinzas	7,878.77
51210600020120000005	Balanza	7,781.88
51210600020120000006	Balanza	7,781.88
56210600250220000001	Compresora	7,761.56
56940600350810000001	PLUMAS	7,646.56
51510600041340000016	Switch	7,553.60
51110600010360000060	ESCRITORIO CON LATERAL	7,551.60
51110600010360000061	ESCRITORIO CON LATERAL	7,551.60
56940600350820000042	PRENSA	7,551.60

Código	Descripción del Bien Mueble	Valor en libros
51110600010950000032	sillon	7,518.25
51110600010950000071	sillon	7,518.25
56110600240090000012	Desbrozadora	7,500.00
56110600240090000057	Desbrozadora	7,500.00
51510600040950000182	No break	7,465.88
56110600240070000013	Cortadora de setas	7,434.10
56110600240070000046	Cortadora de setas	7,434.10
56610600292950000008	Pistola	7,376.21
56610600292420000011	Maquina soldadora	7,308.00
51110600010310000008	Engargoladora	7,237.24
51110600010310000011	Engargoladora	7,237.24
56410600270010000002	Aire acondicionado	7,200.00
56710600300520000001	pertiga	7,170.75
56710600300400000055	Gato	7,167.84
56610600292010000003	Hidrolimpiadora	7,139.80
51510600040630000001	IMPRESORA MULTIFUNCIONAL	7,115.44
51510600040630000003	IMPRESORA MULTIFUNCIONAL	7,115.44
51110600010450000005	Gabinete	7,101.57
56710600303700000001	ESTUCHE DE HERRAMIENTAS	7,080.48
56110600240090000171	Desbrozadora	7,065.63
56110600240090000218	Desbrozadora	7,044.44
56110600240090000236	Desmalizadora	7,044.44
51510600040610000043	Impresora	6,990.00
51510600040610000051	Impresora	6,990.00
51510600040610000069	Impresora	6,990.00
51510600040610000071	Impresora	6,990.00
51110600010050000151	ARCHIVERO	6,977.40
51110600010050000152	ARCHIVERO	6,977.40
51110600010050000153	ARCHIVERO	6,977.40
56110600240290000001	MOTOSIERRA	6,943.76
56610600292760000001	MOTOSIERRA	6,943.76
51110600010310000028	Engargoladora	6,930.83
56110600240090000013	Desbrozadora	6,920.29
56110600240090000014	Desbrozadora	6,920.29
56110600240090000015	Desbrozadora	6,920.29
56110600240090000155	Desbrozadora	6,920.29
56110600240090000165	Desbrozadora	6,920.29
54510600200090000010	DESMALEZADORA-METAL-PLASTICO-NARANJA	6,920.29
54510600200090000011	DESMALEZADORA-METAL-PLÁSTICO-NARANJA	6,920.29
54510600200090000012	DESMALEZADORA-METAL-PLÁSTICO-NARANJA	6,920.29
54510600200090000002	DESMALEZADORA-METAL-PLÁSTICO-NARANJA	6,920.29
54510600200090000013	DESMALEZADORA-METAL-PLÁSTICO-NARANJA	6,920.29
51510600040630000002	IMPRESORA MULTIFUNCIONAL	6,910.64
51510600040630000004	IMPRESORA MULTIFUNCIONAL	6,910.64
56210600250600000005	Motobomba	6,900.00
56210600250600000009	Motobomba	6,900.00
56210600250600000020	Motobomba	6,900.00
56210600250600000021	Motobomba	6,900.00
56210600250600000022	Motobomba	6,900.00
56210600250600000023	Motobomba	6,900.00
51510600040730000011	Lap top	6,899.00
51510600040730000034	Lap top	6,899.00
56610600293760000019	Taladro	6,873.00
56610600293760000022	Taladro	6,873.00
51510600041260000021	Scanner	6,869.45
56610600292760000008	Moto sierra	6,844.00
56610600292760000009	Moto sierra	6,844.00
56610600292020000004	Hidrolimpiadora	6,832.40
56610600292020000005	Hidrolimpiadora	6,832.40
56610600292010000005	Hidrolimpiadora	6,832.40
56610600292010000006	Hidrolimpiadora	6,832.40
56410600270010000005	Aire acondicionado	6,820.80
56410600270010000012	Aire acondicionado	6,820.80
51210600021220000001	Lavadora	6,809.20
51510600040730000002	Lap top	6,809.20
56110600240090000016	Desbrozadora	6,800.00
56710600303150000001	Estrobo	6,712.50
56710600303150000002	Estrobo	6,712.50
56710600303150000003	Estrobo	6,712.50
56710600303150000004	Estrobo	6,712.50
56710600303150000005	Estrobo	6,712.50
56710600303350000017	Estrobo	6,712.50
56210600250130000003	Bomba Industrial	6,707.92

Código	Descripción del Bien Mueble	Valor en libros
56210600250130000004	Bomba Industrial	6,707.92
51910600051540000002	Toldos	6,670.00
56710600301110000001	Tarraja	6,649.86
56710600301110000002	Tarraja	6,649.86
56710600301110000003	Tarraja	6,649.86
56710600301110000004	Tarraja	6,649.86
56710600301110000012	Tarraja	6,649.86
56710600301110000013	Tarraja	6,649.86
56710600301110000014	Tarraja	6,649.86
56710600301110000015	Tarraja	6,649.86
56710600301110000016	Tarraja	6,649.86
56710600301110000017	Tarraja	6,649.86
56710600301110000018	Tarraja	6,649.86
56710600301110000019	Tarraja	6,649.86
51110600010350000118	Escritorio	6,584.16
51110600010350000558	Escritorio	6,584.16
51510600040610000053	Impresora	6,555.62
51510600040610000058	Impresora	6,555.62
51510600040610000061	Impresora	6,555.62
51510600040610000100	Impresora	6,555.62
51510600040610000105	Impresora	6,555.62
56410600270010000009	Aire acondicionado	6,513.26
51510600040180000155	C.P.U.	6,484.40
51510600040180000177	C.P.U.	6,484.40
51510600040180000267	C.P.U.	6,484.40
51210600020260000008	Bomba	6,432.20
56710600300680000005	Soplador	6,381.57
56710600300680000009	Soplador	6,381.57
56710600304390000001	GALLINA	6,379.64
56710600303710000002	Lijador de Banda	6,335.90
51510600040910000001	Multifuncional	6,287.20
51210600022210000173	Ventilador	6,268.32
56610600293760000031	Taladro	6,266.51
56610600293760000032	Taladro	6,266.51
51210600021810000024	Refrigerador	6,258.20
51110600010350000243	ESCRITORIO	6,252.40
53210600110330000004	Botiquin	6,241.73
53210600110330000006	Botiquin	6,241.73
53210600110330000016	Botiquin	6,241.73
53210600110330000019	Botiquin	6,241.73
56610600293760000010	Taladro	6,169.97
56610600293760000017	Taladro	6,169.97
56410600270010000003	Aire acondicionado	6,160.71
56410600270010000004	Aire acondicionado	6,160.71
56410600270010000007	Aire acondicionado	6,160.71
56710600300680000007	Soplador	6,150.32
56710600300680000008	Soplador	6,150.32
51210600021810000022	Refrigerador	6,148.00
56110600240090000198	Desbrozadora	6,148.00
56410600270010000010	Aire acondicionado	6,148.00
56110600240090000086	Desbrozadora	6,090.00
56110600240090000087	Desbrozadora	6,090.00
56110600240090000088	Desbrozadora	6,090.00
56110600240090000203	Desbrozadora	6,090.00
54111200120050000003	AUTOMOVIL	499,900.00
54111200120050000009	AUTOMOVIL	373,000.00
54111200120050000005	AUTOMOVIL	373,000.00
51511200138000001	Sistema LCS	326,446.97
51511200138000002	Sistema LCS	326,446.97
51511200138000003	Sistema LCS	326,446.97
51511200138000004	Sistema LCS	326,446.97
51511200138000005	Sistema LCS	326,446.97
51511200138000006	Sistema LCS	326,446.97
51511200138000007	Sistema LCS	326,446.97
51511200138000008	Sistema LCS	326,446.97
51511200138000009	Sistema LCS	326,446.97
59711200460010000003	LICENCIA PARA SOFTWARE	183,906.40
51511200041320000001	SOFTWARE	69,146.21
51511200041320000002	SOFTWARE	69,146.21
51511200041320000003	SOFTWARE	69,146.21
51511200041320000004	SOFTWARE	69,146.21
51511200041320000005	SOFTWARE	69,146.21
51511200041320000006	SOFTWARE	69,146.21

Código	Descripción del Bien Mueble	Valor en libros
51511200041320000007	SOFTWARE	69,146.21
51511200041320000008	SOFTWARE	69,146.21
51511200041320000009	SOFTWARE	69,146.21
51511200041270000001	SERVIDOR	64,229.98
515112001320000001	Kit de manufactura didáctica	54,964.98
515112001320000002	Kit de manufactura didáctica	54,964.98
515112001320000003	Kit de manufactura didáctica	54,964.98
515112001320000004	Kit de manufactura didáctica	54,964.98
515112001320000005	Kit de manufactura didáctica	54,964.98
515112001320000006	Kit de manufactura didáctica	54,964.98
515112001320000007	Kit de manufactura didáctica	54,964.98
515112001320000008	Kit de manufactura didáctica	54,964.98
515112001320000009	Kit de manufactura didáctica	54,964.98
515112001250000001	Kit de energías renovables	53,765.42
515112001250000002	Kit de energías renovables	53,765.42
515112001250000003	Kit de energías renovables	53,765.42
515112001250000004	Kit de energías renovables	53,765.42
515112001250000005	Kit de energías renovables	53,765.42
515112001250000006	Kit de energías renovables	53,765.42
515112001250000007	Kit de energías renovables	53,765.42
515112001250000008	Kit de energías renovables	53,765.42
515112001250000009	Kit de energías renovables	53,765.42
515112001410000001	Televisión Interactiva	49,679.55
515112001410000002	Televisión Interactiva	49,679.55
515112001410000003	Televisión Interactiva	49,679.55
515112001410000004	Televisión Interactiva	49,679.55
515112001410000005	Televisión Interactiva	49,679.55
515112001410000006	Televisión Interactiva	49,679.55
515112001410000007	Televisión Interactiva	49,679.55
515112001410000008	Televisión Interactiva	49,679.55
515112001410000009	Televisión Interactiva	49,679.55
51511200041070000001	PIZARRON INTERACTIVO	47,250.05
51511200041070000007	PIZARRON INTERACTIVO	47,250.05
51511200041070000008	PIZARRON INTERACTIVO	47,250.05
51511200041070000009	PIZARRON INTERACTIVO	47,250.05
51511200041070000002	PIZARRON INTERACTIVO	47,249.82
51511200041070000003	PIZARRON INTERACTIVO	47,249.82
51511200041070000005	PIZARRON INTERACTIVO	47,249.82
51511200041070000006	PIZARRON INTERACTIVO	47,249.82
51511200041070000004	PIZARRON INTERACTIVO	47,248.82
51511200040730000092	LAP TOP	46,398.84
515112001320000010	Kit de manufactura didáctica	42,170.41
515112001320000011	Kit de manufactura didáctica	42,170.41
515112001320000012	Kit de manufactura didáctica	42,170.41
515112001320000013	Kit de manufactura didáctica	42,170.41
515112001320000014	Kit de manufactura didáctica	42,170.41
515112001320000015	Kit de manufactura didáctica	42,170.41
515112001320000016	Kit de manufactura didáctica	42,170.41
515112001320000017	Kit de manufactura didáctica	42,170.41
515112001320000018	Kit de manufactura didáctica	42,170.41
515112001240000001	Kit de experimentación digital	42,163.45
515112001240000002	Kit de experimentación digital	42,163.45
515112001240000003	Kit de experimentación digital	42,163.45
515112001240000004	Kit de experimentación digital	42,163.45
515112001240000005	Kit de experimentación digital	42,163.45
515112001240000006	Kit de experimentación digital	42,163.45
515112001240000007	Kit de experimentación digital	42,163.45
515112001240000008	Kit de experimentación digital	42,163.45
515112001240000009	Kit de experimentación digital	42,163.45
515112001240000010	Kit de experimentación digital	39,922.91
515112001240000011	Kit de experimentación digital	39,922.91
515112001240000012	Kit de experimentación digital	39,922.91
515112001240000013	Kit de experimentación digital	39,922.91
515112001240000014	Kit de experimentación digital	39,922.91
515112001240000015	Kit de experimentación digital	39,922.91
515112001240000016	Kit de experimentación digital	39,922.91
515112001240000017	Kit de experimentación digital	39,922.91
515112001240000018	Kit de experimentación digital	39,922.91
515112001370000001	Kit impresora 3D	37,259.43
515112001370000002	Kit impresora 3D	37,259.43
515112001370000003	Kit impresora 3D	37,259.43
515112001370000004	Kit impresora 3D	37,259.43
515112001370000005	Kit impresora 3D	37,259.43

Código	Descripción del Bien Mueble	Valor en libros
515112001370000006	Kit impresora 3D	37,259.43
515112001370000007	Kit impresora 3D	37,259.43
515112001370000008	Kit impresora 3D	37,259.43
515112001370000009	Kit impresora 3D	37,259.43
515112001360000001	Kit de RA	33,241.77
515112001360000002	Kit de RA	33,241.77
515112001360000003	Kit de RA	33,241.77
515112001360000004	Kit de RA	33,241.77
515112001360000005	Kit de RA	33,241.77
515112001360000006	Kit de RA	33,241.77
515112001360000007	Kit de RA	33,241.77
515112001360000008	Kit de RA	33,241.77
515112001360000009	Kit de RA	33,241.77
5151120040730000085	LAP TOP	28,536.00
5151120040730000086	LAP TOP	28,536.00
5151120040730000087	LAP TOP	28,536.00
5151120040730000088	LAP TOP	28,536.00
5151120040730000089	LAP TOP	28,536.00
5151120040730000090	LAP TOP	28,536.00
5151120040730000091	LAP TOP	28,536.00
515112001330000001	Kit introducción IA	28,504.22
515112001330000002	Kit introducción IA	28,504.22
515112001330000003	Kit introducción IA	28,504.22
515112001330000004	Kit introducción IA	28,504.22
515112001330000005	Kit introducción IA	28,504.22
515112001330000006	Kit introducción IA	28,504.22
515112001330000007	Kit introducción IA	28,504.22
515112001330000008	Kit introducción IA	28,504.22
515112001330000009	Kit introducción IA	28,504.22
515112001430000001	Microserver	28,054.48
515112001430000002	Microserver	28,054.48
515112001430000003	Microserver	28,054.48
515112001430000004	Microserver	28,054.48
515112001430000005	Microserver	28,054.48
515112001430000006	Microserver	28,054.48
515112001430000007	Microserver	28,054.48
515112001430000008	Microserver	28,054.48
515112001430000009	Microserver	28,054.48
515112001300000001	Kit de robótica	25,360.27
515112001300000002	Kit de robótica	25,360.27
515112001300000003	Kit de robótica	25,360.27
515112001300000004	Kit de robótica	25,360.27
515112001300000005	Kit de robótica	25,360.27
515112001300000006	Kit de robótica	25,360.27
515112001300000007	Kit de robótica	25,360.27
515112001300000008	Kit de robótica	25,360.27
515112001300000009	Kit de robótica	25,360.27
5151120040270000001	COMPUTADORA	25,100.08
515112001350000001	Kit de Iot	24,396.42
515112001350000002	Kit de Iot	24,396.42
515112001350000003	Kit de Iot	24,396.42
515112001350000004	Kit de Iot	24,396.42
515112001350000005	Kit de Iot	24,396.42
515112001350000006	Kit de Iot	24,396.42
515112001350000007	Kit de Iot	24,396.42
515112001350000008	Kit de Iot	24,396.42
515112001350000009	Kit de Iot	24,396.42
515112001390000002	Computadora All in one	24,208.97
515112001390000003	Computadora All in one	24,208.97
515112001390000004	Computadora All in one	24,208.97
515112001390000005	Computadora All in one	24,208.97
515112001390000006	Computadora All in one	24,208.97
515112001390000007	Computadora All in one	24,208.97
515112001390000008	Computadora All in one	24,208.97
515112001390000009	Computadora All in one	24,208.97
515112001390000001	Computadora All in one	24,197.37
515112001290000001	Robot compacto abilix oculus	23,498.12
515112001290000002	Robot compacto abilix oculus	23,498.12
515112001290000003	Robot compacto abilix oculus	23,498.12
515112001290000004	Robot compacto abilix oculus	23,498.12
515112001290000005	Robot compacto abilix oculus	23,498.12
515112001290000006	Robot compacto abilix oculus	23,498.12
515112001290000007	Robot compacto abilix oculus	23,498.12

Código	Descripción del Bien Mueble	Valor en libros
515112001290000008	Robot compacto abilix oculus	23,498.12
515112001290000009	Robot compacto abilix oculus	23,498.12
515112001340000001	Kit IA avanzada	22,578.82
515112001340000003	Kit IA avanzada	22,578.82
515112001340000005	Kit IA avanzada	22,578.82
515112001340000006	Kit IA avanzada	22,578.82
515112001340000007	Kit IA avanzada	22,578.82
515112001340000009	Kit IA avanzada	22,578.82
515112001340000008	Kit IA avanzada	22,567.82
515112001340000002	Kit IA avanzada	22,567.22
515112001340000004	Kit IA avanzada	22,567.22
515112001260000001	Kit de robótica Krypton	22,305.52
515112001260000002	Kit de robótica Krypton	22,305.52
515112001260000003	Kit de robótica Krypton	22,305.52
515112001260000004	Kit de robótica Krypton	22,305.52
515112001260000005	Kit de robótica Krypton	22,305.52
515112001260000006	Kit de robótica Krypton	22,305.52
515112001260000007	Kit de robótica Krypton	22,305.52
515112001260000008	Kit de robótica Krypton	22,305.52
515112001260000009	Kit de robótica Krypton	22,305.52
5191120005102000001	PANTALLA	20,729.20
5191120005102000002	PANTALLA	20,729.20
5151120004073000093	LAP TOP	19,825.21
5151120004073000094	LAP TOP	19,825.21
5151120004073000095	LAP TOP	19,825.21
5151120004073000096	LAP TOP	19,825.21
5151120004073000097	LAP TOP	19,825.21
5151120004073000098	LAP TOP	19,825.21
5151120004073000099	LAP TOP	19,825.21
5151120004073000100	LAP TOP	19,825.21
5151120004073000101	LAP TOP	19,825.21
5151120004073000102	LAP TOP	19,825.21
5151120004073000103	LAP TOP	19,825.21
5151120004073000104	LAP TOP	19,825.21
5151120004073000105	LAP TOP	19,825.21
5151120004073000106	LAP TOP	19,825.21
5151120004073000107	LAP TOP	19,825.21
5151120004073000108	LAP TOP	19,825.21
5151120004073000109	LAP TOP	19,825.21
5151120004073000110	LAP TOP	19,825.21
5151120004073000111	LAP TOP	19,825.21
5151120004073000112	LAP TOP	19,825.21
5151120004073000113	LAP TOP	19,825.21
5151120004073000114	LAP TOP	19,825.21
5151120004073000115	LAP TOP	19,825.21
5151120004073000116	LAP TOP	19,825.21
5151120004073000117	LAP TOP	19,825.21
5151120004073000118	LAP TOP	19,825.21
5151120004073000119	LAP TOP	19,825.21
5151120004073000120	LAP TOP	19,825.21
5151120004073000121	LAP TOP	19,825.21
5151120004073000122	LAP TOP	19,825.21
5151120004073000123	LAP TOP	19,825.21
5151120004073000124	LAP TOP	19,825.21
5151120004073000125	LAP TOP	19,825.21
5151120004073000126	LAP TOP	19,825.21
5151120004073000127	LAP TOP	19,825.21
5151120004073000128	LAP TOP	19,825.21
5151120004073000129	LAP TOP	19,825.21
5151120004073000130	LAP TOP	19,825.21
5151120004073000131	LAP TOP	19,825.21
5151120004073000132	LAP TOP	19,825.21
5151120004073000133	LAP TOP	19,825.21
5151120004073000134	LAP TOP	19,825.21
5151120004073000135	LAP TOP	19,825.21
5151120004073000136	LAP TOP	19,825.21
5151120004073000137	LAP TOP	19,825.21
5151120004073000043	LAP TOP	18,779.42
5151120004073000044	LAP TOP	18,779.42
5151120004073000045	LAP TOP	18,779.42
5151120004073000046	LAP TOP	18,779.42
5151120004073000047	LAP TOP	18,779.42
5151120004073000048	LAP TOP	18,779.42

Código	Descripción del Bien Mueble	Valor en libros
51511200040730000049	LAP TOP	18,779.42
51511200040730000059	LAP TOP	18,779.42
51511200040730000060	LAP TOP	18,779.42
51511200040730000061	LAP TOP	18,779.42
51511200040730000062	LAP TOP	18,779.42
51511200040730000063	LAP TOP	18,779.42
51511200040730000064	LAP TOP	18,779.42
51511200040730000065	LAP TOP	18,779.42
51511200041260000001	SCANNER	18,254.00
515112001270000001	Kit de robótica stem	17,845.21
515112001270000002	Kit de robótica stem	17,845.21
515112001270000003	Kit de robótica stem	17,845.21
515112001270000004	Kit de robótica stem	17,845.21
515112001270000005	Kit de robótica stem	17,845.21
515112001270000006	Kit de robótica stem	17,845.21
515112001270000009	Kit de robótica stem	17,845.21
515112001270000010	Kit de robótica stem	17,845.21
515112001270000008	Kit de robótica stem	17,845.21
51911200050570000001	EQUIPO PARA CIRCUITO CERRADO	15,364.00
515112001440000001	Sistema de presentación	14,706.25
515112001440000002	Sistema de presentación	14,706.25
515112001440000003	Sistema de presentación	14,706.25
515112001440000004	Sistema de presentación	14,706.25
515112001440000005	Sistema de presentación	14,706.25
515112001440000006	Sistema de presentación	14,706.25
515112001440000007	Sistema de presentación	14,706.25
515112001440000008	Sistema de presentación	14,706.25
515112001440000009	Sistema de presentación	14,706.25
51511200040180000023	C.P.U.	14,616.00
51511200040850000028	MONITOR	14,616.00
51911200050770000004	HORNO DE MICROHONDAS	14,000.00
51511200040180000024	C.P.U.	12,875.42
51511200040850000029	MONITOR	12,875.42
51911200050280000002	CAMARA DE CIRCUITO CERRADO	12,300.00
51511200040180000021	C.P.U.	11,715.42
51511200040850000026	MONITOR	11,715.42
51511200040180000022	C.P.U.	11,715.42
51511200040850000027	MONITOR	11,715.42
51511200040730000002	PROCESADOR AMD 2.9 GHZ. MEMORIA RAM 4GB. DISCO DURO 500 GB.	11,525.76
51511200040730000003	LAPTOP PROCESADOR AMD 2.9 GHZ. MEMORIA RAM 4GB. DISCO DURO	11,525.76
51511200040730000007	LAP TOP PROCESADOR AMD 2.9 GHZ. MEMORIA RAM 4GB. DISCO DURO	11,525.76
51511200040730000008	LAPTOP PROCESADOR AMD 2.9 GHZ. MEMORIA RAM 4GB. DISCO DURO 5	11,525.76
51511200040730000010	LAP TOP PROCESADOR AMD 2.9 GHZ. MEMORIA RAM 4GB. DISCO DURO	11,525.76
51511200040730000012	LAP TOP PROCESADOR AMD 2.9 GHZ. MEMORIA RAM 4GB. DISCO DURO	11,525.76
51511200040730000014	LAP TOP PROCESADOR AMD 2.9 GHZ. MEMORIA RAM 4GB. DISCO DURO	11,525.76
51511200040730000015	LAPTOP PROCESADOR AMD 2.9 GHZ. MEMORIA RAM 4GB. DISCO DURO 5	11,525.76
51511200040730000017	LAP TOP	11,525.76
51511200040730000019	LAP TOP	11,525.76
51511200040730000020	LAP TOP	11,525.76
51511200040730000021	LAP TOP	11,525.76
51511200040730000022	LAPTOP	11,525.76
51511200040730000052	LAP TOP	11,525.76
51511200040730000054	LAP TOP	11,525.76
51511200040730000056	LAP TOP	11,525.76
51511200040730000057	LAP TOP	11,525.76
52111200060090000002	CAÑON PROYECTOR	11,511.84
52111200060090000003	CAÑON PROYECTOR	11,511.84
51511200041380000001	TABLETA ELECTRONICA	11,333.20
51511200041380000002	TABLETA ELECTRONICA	11,333.20
51511200041380000003	TABLETA ELECTRONICA	11,333.20
51511200041380000004	TABLETA ELECTRONICA	11,333.20
51511200041380000005	TABLETA ELECTRONICA	11,333.20
51511200041380000006	TABLETA ELECTRONICA	11,333.20
51511200041380000007	TABLETA ELECTRONICA	11,333.20
51511200041380000008	TABLETA ELECTRONICA	11,333.20
51511200041380000009	TABLETA ELECTRONICA	11,333.20
51511200041380000010	TABLETA ELECTRONICA	11,333.20
51511200041380000011	TABLETA ELECTRONICA	11,333.20
51511200041380000012	TABLETA ELECTRONICA	11,333.20
51511200041380000013	TABLETA ELECTRONICA	11,333.20
51511200041380000014	TABLETA ELECTRONICA	11,333.20
51511200041380000015	TABLETA ELECTRONICA	11,333.20
51511200041380000016	TABLETA ELECTRONICA	11,333.20

Código	Descripción del Bien Mueble	Valor en libros
51511200041380000017	TABLETA ELECTRONICA	11,333.20
51511200041380000018	TABLETA ELECTRONICA	11,333.20
51511200041380000019	TABLETA ELECTRONICA	11,333.20
51511200041380000020	TABLETA ELECTRONICA	11,333.20
51511200041380000021	TABLETA ELECTRONICA	11,333.20
51511200041380000022	TABLETA ELECTRONICA	11,333.20
51511200041380000023	TABLETA ELECTRONICA	11,333.20
51511200041380000024	TABLETA ELECTRONICA	11,333.20
51511200041380000025	TABLETA ELECTRONICA	11,333.20
51511200041380000026	TABLETA ELECTRONICA	11,333.20
51511200041380000027	TABLETA ELECTRONICA	11,333.20
51511200041380000028	TABLETA ELECTRONICA	11,333.20
51511200041380000029	TABLETA ELECTRONICA	11,333.20
51511200041380000030	TABLETA ELECTRONICA	11,333.20
51511200041380000031	TABLETA ELECTRONICA	11,333.20
51511200041380000032	TABLETA ELECTRONICA	11,333.20
51511200041380000033	TABLETA ELECTRONICA	11,333.20
51511200041380000034	TABLETA ELECTRONICA	11,333.20
51511200041380000035	TABLETA ELECTRONICA	11,333.20
51511200041380000036	TABLETA ELECTRONICA	11,333.20
51511200041380000037	TABLETA ELECTRONICA	11,333.20
51511200041380000038	TABLETA ELECTRONICA	11,333.20
51511200041380000039	TABLETA ELECTRONICA	11,333.20
51511200041380000040	TABLETA ELECTRONICA	11,333.20
51511200041380000041	TABLETA ELECTRONICA	11,333.20
51511200041380000042	TABLETA ELECTRONICA	11,333.20
51511200041380000043	TABLETA ELECTRONICA	11,333.20
51511200041380000044	TABLETA ELECTRONICA	11,333.20
51511200041380000045	TABLETA ELECTRONICA	11,333.20
51511200040730000023	LAP TOP	10,937.64
51511200040730000024	LAP TOP	10,937.64
51511200040730000026	LAP TOP	10,937.64
51511200040730000027	LAP TOP	10,937.64
51511200040730000028	LAP TOP	10,937.64
51511200040730000029	LAPTOP	10,937.64
51511200040730000030	LAP TOP	10,937.64
51511200040730000031	LAP TOP	10,937.64
51511200040730000033	LAP TOP	10,937.64
51511200040730000034	LAP TOP	10,937.64
51511200040730000035	LAP TOP	10,937.64
51511200040730000036	LAP TOP	10,937.64
51511200040730000038	LAP TOP	10,937.64
51511200040730000039	LAP TOP	10,937.64
51511200040730000041	LAP TOP	10,937.64
51511200040730000040	LAP TOP	10,937.64
51111200010680000001	MODULO DE RECEPCION	10,889.83
515112001420000001	Estación de carga	10,556.93
515112001420000002	Estación de carga	10,556.93
515112001420000003	Estación de carga	10,556.93
515112001420000004	Estación de carga	10,556.93
515112001420000005	Estación de carga	10,556.93
515112001420000006	Estación de carga	10,556.93
515112001420000007	Estación de carga	10,556.93
515112001420000008	Estación de carga	10,556.93
515112001420000009	Estación de carga	10,556.93
515112001420000010	Estación de carga	10,556.93
515112001420000011	Estación de carga	10,556.93
515112001420000012	Estación de carga	10,556.93
515112001420000013	Estación de carga	10,556.93
515112001420000014	Estación de carga	10,556.93
515112001420000015	Estación de carga	10,556.93
515112001420000016	Estación de carga	10,556.93
515112001420000017	Estación de carga	10,556.93
515112001420000018	Estación de carga	10,556.93
51111200010360000002	ESCRITORIO CON LATERAL	9,970.01
56511200281040000001	TELEFONO	9,628.00
56511200281040000002	TELEFONO	9,628.00
56511200281040000003	TELEFONO	9,628.00
56511200281040000004	TELEFONO	9,628.00
56511200281040000005	TELEFONO	9,628.00
52311200080720000001	CAMARA	9,477.20
51511200041250000001	ROUTER	8,766.00
51511200041250000009	ROUTER	8,766.00

Código	Descripción del Bien Mueble	Valor en libros
51511200041250000008	ROUTER	8,766.00
51511200041250000007	ROUTER	8,766.00
5151120041250000005	ROUTER	8,766.00
51511200041250000004	ROUTER	8,766.00
51511200041250000006	ROUTER	8,766.00
51511200041250000003	ROUTER	8,766.00
5151120041250000002	ROUTER	8,766.00
51511200041380000046	TABLETA ELECTRONICA	8,436.22
51511200041380000047	TABLETA ELECTRONICA	8,436.22
51511200041380000048	TABLETA ELECTRONICA	8,436.22
51511200041380000049	TABLETA ELECTRONICA	8,436.22
51511200041380000050	TABLETA ELECTRONICA	8,436.22
51511200041380000051	TABLETA ELECTRONICA	8,436.22
51511200041380000052	TABLETA ELECTRONICA	8,436.22
51511200041380000053	TABLETA ELECTRONICA	8,436.22
51511200041380000054	TABLETA ELECTRONICA	8,436.22
51511200041380000055	TABLETA ELECTRONICA	8,436.22
51511200041380000056	TABLETA ELECTRONICA	8,436.22
51511200041380000057	TABLETA ELECTRONICA	8,436.22
51511200041380000058	TABLETA ELECTRONICA	8,436.22
51511200041380000059	TABLETA ELECTRONICA	8,436.22
51511200041380000060	TABLETA ELECTRONICA	8,436.22
51511200041380000061	TABLETA ELECTRONICA	8,436.22
51511200041380000062	TABLETA ELECTRONICA	8,436.22
51511200041380000063	TABLETA ELECTRONICA	8,436.22
51511200041380000064	TABLETA ELECTRONICA	8,436.22
51511200041380000065	TABLETA ELECTRONICA	8,436.22
51511200041380000066	TABLETA ELECTRONICA	8,436.22
51511200041380000067	TABLETA ELECTRONICA	8,436.22
51511200041380000068	TABLETA ELECTRONICA	8,436.22
51511200041380000069	TABLETA ELECTRONICA	8,436.22
51511200041380000070	TABLETA ELECTRONICA	8,436.22
51511200041380000071	TABLETA ELECTRONICA	8,436.22
51511200041380000072	TABLETA ELECTRONICA	8,436.22
51511200041380000073	TABLETA ELECTRONICA	8,436.22
51511200041380000074	TABLETA ELECTRONICA	8,436.22
51511200041380000075	TABLETA ELECTRONICA	8,436.22
51511200041380000076	TABLETA ELECTRONICA	8,436.22
51511200041380000077	TABLETA ELECTRONICA	8,436.22
51511200041380000078	TABLETA ELECTRONICA	8,436.22
51511200041380000079	TABLETA ELECTRONICA	8,436.22
51511200041380000080	TABLETA ELECTRONICA	8,436.22
51511200041380000081	TABLETA ELECTRONICA	8,436.22
51511200041380000082	TABLETA ELECTRONICA	8,436.22
51511200041380000083	TABLETA ELECTRONICA	8,436.22
51511200041380000084	TABLETA ELECTRONICA	8,436.22
51511200041380000085	TABLETA ELECTRONICA	8,436.22
51511200041380000086	TABLETA ELECTRONICA	8,436.22
51511200041380000087	TABLETA ELECTRONICA	8,436.22
51511200041380000088	TABLETA ELECTRONICA	8,436.22
51511200041380000089	TABLETA ELECTRONICA	8,436.22
51511200041380000090	TABLETA ELECTRONICA	8,436.22
51111200010350000029	ESCRITORIO	8,062.00
51111200010350000030	ESCRITORIO	8,062.00
51111200010350000031	ESCRITORIO	8,062.00
5111120010350000032	ESCRITORIO	8,062.00
51111200010350000033	ESCRITORIO	8,062.00
51111200010350000034	ESCRITORIO	8,062.00
51111200010350000035	ESCRITORIO	8,062.00
52111200060090000001	CAÑON PROYECTOR	8,000.00
5111120010520000077	LIBRERO	7,888.00
51111200010520000078	LIBRERO	7,888.00
51111200010520000079	LIBRERO	7,888.00
51111200010520000080	LIBRERO	7,888.00
51111200010520000081	LIBRERO	7,888.00
51111200010520000082	LIBRERO	7,888.00
51111200010520000083	LIBRERO	7,888.00
52311200080720000005	CAMARA	7,354.40
515112001400000001	Pantalla de proyección	7,300.11
515112001400000002	Pantalla de proyección	7,300.11
515112001400000003	Pantalla de proyección	7,300.11
515112001400000004	Pantalla de proyección	7,300.11
515112001400000005	Pantalla de proyección	7,300.11

Código	Descripción del Bien Mueble	Valor en libros
515112001400000006	Pantalla de proyección	7,300.11
515112001400000007	Pantalla de proyección	7,300.11
515112001400000008	Pantalla de proyección	7,300.11
515112001400000009	Pantalla de proyección	7,300.11
56611200293530000001	SISTEMA DE AUDIO	7,004.08
56611200293530000002	SISTEMA DE AUDIO	7,004.08
52111200060090000004	CAÑON PROYECTOR	6,902.00
52111200060090000005	CAÑON PROYECTOR	6,902.00
51111200010350000008	ESCRITORIO	6,480.92
51111200010350000036	ESCRITORIO	6,370.00
51111200010350000038	ESCRITORIO	6,370.00
51111200010350000039	ESCRITORIO	6,370.00
51111200010350000040	ESCRITORIO	6,370.00
54111000120100000096	CAMIONETA	3,212,000.01
54111000120100000067	CAMIONETA	1,957,070.70
54111000120100000120	CAMIONETA	1,957,070.70
54111000120100000208	CAMIONETA	1,004,400.00
54111000120100000209	CAMIONETA	1,004,400.00
54111000120100000190	CAMIONETA	1,000,000.00
54111000120100000203	CAMIONETA	630,900.00
54111000120100000204	CAMIONETA	630,900.00
54111000120100000205	CAMIONETA	630,900.00
54111000120100000172	CAMIONETA	533,620.69
54111000120100000173	CAMIONETA	533,620.69
54111000120100000174	CAMIONETA	533,620.69
54111000120100000175	CAMIONETA	533,620.69
54111000120100000176	CAMIONETA	533,620.69
54111000120050000053	AUTOMOVIL	529,038.00
54111000120050000049	AUTOMOVIL	499,900.00
54111000120100000145	CAMIONETA	478,915.00
54111000120100000146	CAMIONETA	478,915.00
54111000120100000147	CAMIONETA	478,915.00
54111000120100000148	CAMIONETA	478,915.00
54111000120090000002	CAMION DE CARGA (DE TODO TIPO)	451,333.01
54111000120100000206	CAMIONETA	449,692.00
54111000120100000207	CAMIONETA	449,692.00
54111000120100000164	CAMIONETA	377,900.00
54111000120050000051	AUTOMOVIL	373,000.00
54111000120050000052	AUTOMOVIL	373,000.00
54111000120050000050	AUTOMOVIL	373,000.00
54111000120100000149	CAMIONETA	358,300.00
54111000120100000150	CAMIONETA	358,300.00
54111000120100000151	CAMIONETA	358,300.00
54111000120100000152	CAMIONETA	358,300.00
54111000120100000155	CAMIONETA	358,300.00
54111000120100000156	CAMIONETA	358,300.00
54111000120100000157	CAMIONETA	358,300.00
54111000120100000158	CAMIONETA	358,300.00
54111000120100000159	CAMIONETA	358,300.00
54111000120100000160	CAMIONETA	358,300.00
54111000120100000154	CAMIONETA	339,900.00
54111000120100000143	CAMIONETA	339,900.00
54111000120100000144	CAMIONETA	339,900.00
54111000120100000180	CAMIONETA	339,327.00
54111000120100000181	CAMIONETA	339,327.00
54111000120100000182	CAMIONETA	339,327.00
54111000120100000183	CAMIONETA	339,327.00
54111000120100000201	CAMIONETA	336,392.00
54111000120100000200	CAMIONETA	336,392.00
54111000120100000202	CAMIONETA	336,392.00
54111000120100000198	CAMIONETA	336,392.00
54111000120100000199	CAMIONETA	336,392.00
54111000120100000165	CAMIONETA	331,200.00
54111000120100000166	CAMIONETA	331,200.00
54111000120100000167	CAMIONETA	331,200.00
54111000120100000168	CAMIONETA	331,200.00
54111000120100000169	CAMIONETA	331,200.00
54111000120100000170	CAMIONETA	331,200.00
54111000120100000184	CAMIONETA	331,200.00
51511000041320000001	SOFTWARE	328,308.61
54111000120100000108	CAMIONETA	321,556.00
54111000120050000084	AUTOMOVIL	318,822.00
54111000120100000140	CAMIONETA	318,706.90

Código	Descripción del Bien Mueble	Valor en libros
54111000120100000141	CAMIONETA	318,706.90
54111000120100000192	CAMIONETA	297,058.00
54111000120100000193	CAMIONETA	297,058.00
54111000120100000194	CAMIONETA	297,058.00
54111000120100000195	CAMIONETA	297,058.00
54111000120100000196	CAMIONETA	297,058.00
54111000120100000197	CAMIONETA	297,058.00
54111000120100000161	CAMIONETA	294,955.99
54111000120100000177	CAMIONETA	291,485.00
54111000120100000178	CAMIONETA	291,485.00
54111000120050000067	AUTOMOVIL	286,000.00
54111000120100000060	CAMIONETA	260,345.33
54111000120100000079	CAMIONETA	260,345.33
54111000120100000081	CAMIONETA	260,345.33
54111000120100000083	CAMIONETA	260,345.33
54111000120100000092	CAMIONETA	260,345.33
54111000120100000095	CAMIONETA	260,345.33
54111000120100000097	CAMIONETA	260,345.33
56511000280870000001	REPETIDOR	257,984.00
56511000280870000002	REPETIDOR	257,984.00
54111000120100000106	CAMIONETA	249,189.00
54111000120100000107	CAMIONETA	249,189.00
54111000120100000186	CAMIONETA	249,189.00
54111000120100000113	CAMIONETA	247,540.00
54111000120100000054	CAMIONETA	237,100.00
54111000120100000074	CAMIONETA	237,100.00
54111000120100000075	CAMIONETA	237,100.00
54111000120100000069	CAMIONETA	228,047.00
51511000041090000002	PLOTTER	223,358.00
54111000120100000125	CAMIONETA	204,999.99
54111000120100000062	CAMIONETA	193,000.00
54111000120100000064	CAMIONETA	188,550.00
54111000120100000066	CAMIONETA	188,550.00
56941000351000000001	Drone	180,994.80
56941000351000000002	Drone	180,994.80
54111000120050000082	AUTOMOVIL	179,438.00
54111000120100000131	CAMIONETA	179,000.00
54111000120100000057	CAMIONETA	177,000.00
54111000120100000089	CAMIONETA	177,000.00
54111000120100000187	CAMIONETA	177,000.00
54111000120100000116	CAMIONETA	175,170.04
54111000120050000079	AUTOMOVIL	170,145.00
54911000210060000003	MOTOCICLETAS	169,990.00
54911000210060000015	MOTOCICLETAS	169,990.00
51511000040610000075	IMPRESORA	164,905.60
51511000040610000079	IMPRESORA	164,905.60
54111000120100000133	CAMIONETA	160,219.00
54111000120100000059	CAMIONETA	160,219.00
54111000120100000078	CAMIONETA	160,219.00
54111000120100000082	CAMIONETA	160,219.00
54111000120100000056	CAMIONETA	159,166.00
54111000120100000058	CAMIONETA	159,166.00
54111000120100000070	CAMIONETA	159,166.00
54111000120100000072	CAMIONETA	159,166.00
54111000120100000073	CAMIONETA	159,166.00
54111000120100000076	CAMIONETA	159,166.00
54111000120100000088	CAMIONETA	159,166.00
54111000120100000091	CAMIONETA	159,166.00
54111000120100000094	CAMIONETA	159,166.00
54111000120100000102	CAMIONETA	159,166.00
54111000120100000185	CAMIONETA	159,166.00
54111000120100000080	CAMIONETA	159,165.99
54111000120100000188	CAMIONETA	159,165.99
54111000120100000115	CAMIONETA	159,000.15
54111000120100000084	CAMIONETA	158,656.00
54911000210060000002	MOTOCICLETAS	157,700.00
54911000210060000005	MOTOCICLETAS	157,700.00
54111000120100000086	CAMIONETA	156,400.00
54111000120100000137	CAMIONETA	155,199.00
54111000120100000126	CAMIONETA	149,000.00
54111000120100000085	CAMIONETA	147,999.99
54111000120100000163	CAMIONETA	138,297.85
54911000210060000004	MOTOCICLETAS	126,990.00

Código	Descripción del Bien Mueble	Valor en libros
54911000210060000006	MOTOCICLETAS	126,990.00
54911000210060000007	MOTOCICLETAS	126,990.00
54911000210060000009	MOTOCICLETAS	126,990.00
54911000210060000010	MOTOCICLETAS	126,990.00
54911000210060000023	MOTOCICLETAS	126,990.00
54911000210060000012	MOTOCICLETAS	126,990.00
54911000210060000014	MOTOCICLETAS	126,990.00
54911000210060000025	MOTOCICLETAS	126,990.00
54111000120050000061	AUTOMOVIL	125,862.98
54111000120050000081	AUTOMOVIL	118,559.00
54111000120050000063	AUTOMOVIL	116,000.00
54111000120100000099	CAMIONETA	112,300.00
54111000120050000064	AUTOMOVIL	111,247.00
54111000120050000068	AUTOMOVIL	111,247.00
54111000120050000069	AUTOMOVIL	111,247.00
54111000120050000080	AUTOMOVIL	111,247.00
54111000120050000083	AUTOMOVIL	111,247.00
54211000160070000016	REMOLQUE	109,748.85
54211000160070000018	REMOLQUE	109,748.85
54211000160070000011	REMOLQUE	109,748.85
54211000160070000014	REMOLQUE	109,748.85
54211000160070000017	REMOLQUE	109,748.84
54211000160070000008	REMOLQUE	109,748.84
51511000041340000009	SWITCH	108,241.06
51511000041340000010	SWITCH	108,241.06
51511000040610000076	IMPRESORA	107,694.40
51511000040610000077	IMPRESORA	107,694.40
51511000040610000078	IMPRESORA	107,694.40
51511000040950000050	NO BREAK	106,717.00
51511000040950000054	NO BREAK	106,717.00
51511000040950000055	NO BREAK	106,717.00
51511000040950000056	NO BREAK	106,717.00
51511000040950000057	NO BREAK	106,717.00
51511000040950000058	NO BREAK	106,717.00
51511000040950000059	NO BREAK	106,717.00
51511000040950000060	NO BREAK	106,717.00
51511000041630000197	UPS	104,139.00
51511000041630000198	UPS	104,139.00
51511000041630000199	UPS	104,139.00
51511000041630000200	UPS	104,139.00
51511000041630000201	UPS	104,139.00
54111000120100000189	CAMIONETA	95,500.00
56511000280080000003	BASE DE RADIO	90,832.28
54111000120050000074	AUTOMOVIL	89,504.00
56511000280840000139	RADIO TRANSMISOR	87,000.00
51511000040310000024	COMPUTADORA WORKSTATION	79,918.20
51511000040310000025	COMPUTADORA WORKSTATION	79,918.20
51511000040310000026	COMPUTADORA WORKSTATION	79,918.20
51511000040310000027	COMPUTADORA WORKSTATION	79,918.20
51511000040310000028	COMPUTADORA WORKSTATION	79,918.20
54111000120050000058	AUTOMOVIL	76,272.26
54111000120050000059	AUTOMOVIL	76,272.26
54111000120050000062	AUTOMOVIL	76,272.26
51211000020120000001	BALANZA	70,208.00
54911000210060000001	MOTOCICLETAS	64,000.00
56611000290110000002	ANALIZADOR DE GAS	59,620.00
56611000290110000003	ANALIZADOR DE GAS	59,620.00
56611000290110000004	ANALIZADOR DE GAS	59,620.00
56611000290110000009	ANALIZADOR DE GAS	59,620.00
56611000290110000010	ANALIZADOR DE GAS	59,620.00
56611000290110000005	ANALIZADOR DE GAS	59,620.00
56611000290110000006	ANALIZADOR DE GAS	59,620.00
56611000290110000007	ANALIZADOR DE GAS	59,620.00
56611000290110000008	ANALIZADOR DE GAS	59,620.00
56611000290110000011	ANALIZADOR DE GAS	59,620.00
56611000290110000012	ANALIZADOR DE GAS	59,620.00
56611000290110000013	ANALIZADOR DE GAS	59,620.00
56611000290110000015	ANALIZADOR DE GAS	59,620.00
56611000290110000014	ANALIZADOR DE GAS	59,620.00
56611000290110000016	ANALIZADOR DE GAS	59,620.00
56611000290090000009	ANALIZADOR	59,620.00
56611000290090000012	ANALIZADOR	59,620.00
56611000290110000018	ANALIZADOR DE GAS	59,620.00

Código	Descripción del Bien Mueble	Valor en libros
56611000290110000019	ANALIZADOR DE GAS	59,620.00
56611000290090000037	ANALIZADOR	59,620.00
51511000040310000019	COMPUTADORA WORKSTATION	56,302.92
51511000040310000020	COMPUTADORA WORKSTATION	56,302.92
51511000040310000021	COMPUTADORA WORKSTATION	56,302.92
51511000040310000022	COMPUTADORA WORKSTATION	56,302.92
51511000040310000023	COMPUTADORA WORKSTATION	56,302.92
53111000100030000001	ANALIZADOR DE PRUEBAS	55,000.00
53111000100030000002	ANALIZADOR DE PRUEBAS	55,000.00
53111000100030000003	ANALIZADOR DE PRUEBAS	55,000.00
53111000100030000004	ANALIZADOR DE PRUEBAS	55,000.00
53111000100030000005	ANALIZADOR DE PRUEBAS	55,000.00
53111000100030000006	ANALIZADOR DE PRUEBAS	55,000.00
56611000290110000017	ANALIZADOR DE GAS	47,212.00
52311000080100000046	CAMARA FOTOGRAFICA	46,284.00
51511000040180000117	C.P.U.	46,049.68
51511000040180000118	C.P.U.	46,049.68
51511000041070000001	PIZARRON INTERACTIVO	45,000.00
51511000040450000001	EQUIPO DE PROCESO DE DATOS	45,000.00
53111000105020000001	MONITOR	45,000.00
53111000105020000002	MONITOR	45,000.00
53111000105020000003	MONITOR	45,000.00
56611000292950000001	PISTOLA	42,754.70
51511000040280000059	COMPUTADORA DE ESCRITORIO	41,053.56
52911000090280000003	JUEGO INFANTIL DE DIVERSION	40,250.00
51511000040270000116	COMPUTADORA	39,903.00
51511000040310000003	COMPUTADORA WORKSTATION	38,640.00
51511000040310000016	COMPUTADORA WORKSTATION	38,640.00
51511000040310000018	COMPUTADORA WORKSTATION	38,640.00
51511000040310000017	COMPUTADORA WORKSTATION	38,640.00
56511000280750000027	RADIO	38,382.08
51511000040610000070	IMPRESORA	36,120.83
51511000040180000119	C.P.U.	36,014.52
51511000040180000120	C.P.U.	36,014.52
51511000040180000121	C.P.U.	36,014.52
51511000040730000056	LAP TOP	35,190.00
51511000041090000001	PLOTER	35,000.00
56611000293020000001	PLOTTER	35,000.00
56511000280080000004	BASE DE RADIO	34,571.48
56511000280760000006	RADIO TRANSMISOR MOVIL	34,568.00
56511000280760000173	RADIO TRANSMISOR MOVIL	34,568.00
56511000280760000174	RADIO TRANSMISOR MOVIL	34,568.00
56511000280760000175	RADIO TRANSMISOR MOVIL	34,568.00
56511000280760000176	RADIO TRANSMISOR MOVIL	34,568.00
56511000280760000177	RADIO TRANSMISOR MOVIL	34,568.00
56511000280760000178	RADIO TRANSMISOR MOVIL	34,568.00
56511000280760000179	RADIO TRANSMISOR MOVIL	34,568.00
56511000280760000180	RADIO TRANSMISOR MOVIL	34,568.00
56511000280760000181	RADIO TRANSMISOR MOVIL	34,568.00
51511000040730000114	LAP TOP	32,751.44
51511000040730000115	LAP TOP	32,751.44
51511000040730000116	LAP TOP	32,751.44
51511000040730000117	LAP TOP	32,751.44
51511000040730000118	LAP TOP	32,751.44
51511000040270000113	COMPUTADORA	32,106.00
51511000040270000046	COMPUTADORA	32,106.00
51511000040270000086	COMPUTADORA	32,106.00
51511000040270000110	COMPUTADORA	32,106.00
56511000280760000003	RADIO TRANSMISOR MOVIL	30,740.00
56511000280760000096	RADIO TRANSMISOR MOVIL	30,740.00
56511000280760000097	RADIO TRANSMISOR MOVIL	30,740.00
56511000280760000098	RADIO TRANSMISOR MOVIL	30,740.00
56511000280760000099	RADIO TRANSMISOR MOVIL	30,740.00
56511000280760000100	RADIO TRANSMISOR MOVIL	30,740.00
56511000280760000101	RADIO TRANSMISOR MOVIL	30,740.00
56511000280760000102	RADIO TRANSMISOR MOVIL	30,740.00
56511000280760000103	RADIO TRANSMISOR MOVIL	30,740.00
56511000280760000104	RADIO TRANSMISOR MOVIL	30,740.00
56511000280760000105	RADIO TRANSMISOR MOVIL	30,740.00
56511000280760000106	RADIO TRANSMISOR MOVIL	30,740.00
56511000280760000107	RADIO TRANSMISOR MOVIL	30,740.00
56511000280760000108	RADIO TRANSMISOR MOVIL	30,740.00
56511000280760000109	RADIO TRANSMISOR MOVIL	30,740.00

Código	Descripción del Bien Mueble	Valor en libros
56511000280760000110	RADIO TRANSMISOR MOVIL	30,740.00
56511000280760000111	RADIO TRANSMISOR MOVIL	30,740.00
56511000280760000112	RADIO TRANSMISOR MOVIL	30,740.00
56511000280760000113	RADIO TRANSMISOR MOVIL	30,740.00
56511000280760000114	RADIO TRANSMISOR MOVIL	30,740.00
56511000280760000115	RADIO TRANSMISOR MOVIL	30,740.00
56511000280760000116	RADIO TRANSMISOR MOVIL	30,740.00
56511000280760000117	RADIO TRANSMISOR MOVIL	30,740.00
56511000280760000118	RADIO TRANSMISOR MOVIL	30,740.00
56511000280760000119	RADIO TRANSMISOR MOVIL	30,740.00
56511000280580000004	LOCALIZADOR SATELITAL (GPS)	29,882.75
56511000280580000009	LOCALIZADOR SATELITAL (GPS)	29,882.75
51511000040730000104	LAP TOP	29,713.40
51511000040730000105	LAP TOP	29,713.40
51511000040730000106	LAP TOP	29,713.40
51511000040730000107	LAP TOP	29,713.40
51511000040730000108	LAP TOP	29,713.40
51511000040730000109	LAP TOP	29,713.40
51511000040730000110	LAP TOP	29,713.40
51511000040730000111	LAP TOP	29,713.40
51511000040730000112	LAP TOP	29,713.40
51511000040730000113	LAP TOP	29,713.40
51911000051040000001	PANTALLA DE PLASMA	28,000.00
51911000051040000002	PANTALLA DE PLASMA	28,000.00
56511000280760000005	RADIO TRANSMISOR MOVIL	27,550.00
56511000280760000164	RADIO TRANSMISOR MOVIL	27,550.00
56511000280760000165	RADIO TRANSMISOR MOVIL	27,550.00
56511000280760000166	RADIO TRANSMISOR MOVIL	27,550.00
56511000280760000167	RADIO TRANSMISOR MOVIL	27,550.00
56511000280760000168	RADIO TRANSMISOR MOVIL	27,550.00
56511000280760000169	RADIO TRANSMISOR MOVIL	27,550.00
56511000280760000170	RADIO TRANSMISOR MOVIL	27,550.00
56511000280760000171	RADIO TRANSMISOR MOVIL	27,550.00
56511000280760000172	RADIO TRANSMISOR MOVIL	27,550.00
56511000280810000053	RADIO PORTATIL	27,308.00
56511000280810000054	RADIO PORTATIL	27,308.00
56511000280810000059	RADIO PORTATIL	27,308.00
56511000280810000060	RADIO PORTATIL	27,308.00
56511000280810000061	RADIO PORTATIL	27,308.00
56511000280810000009	RADIO PORTATIL	27,308.00
56511000280810000010	RADIO PORTATIL	27,308.00
56511000280810000018	RADIO PORTATIL	27,308.00
56511000280810000019	RADIO PORTATIL	27,308.00
56511000280810000046	RADIO PORTATIL	27,308.00
56511000280810000048	RADIO PORTATIL	27,308.00
56511000280810000049	RADIO PORTATIL	27,308.00
56511000280810000050	RADIO PORTATIL	27,308.00
56511000280810000051	RADIO PORTATIL	27,308.00
56511000280810000058	RADIO PORTATIL	27,308.00
56511000280810000016	RADIO PORTATIL	27,308.00
56511000280810000017	RADIO PORTATIL	27,308.00
56511000280810000020	RADIO PORTATIL	27,308.00
56511000280810000021	RADIO PORTATIL	27,308.00
56511000280810000029	RADIO PORTATIL	27,308.00
56511000280810000001	RADIO PORTATIL	27,307.56
51511000040280000049	COMPUTADORA DE ESCRITORIO	26,300.68
51511000040280000050	COMPUTADORA DE ESCRITORIO	26,300.68
51511000040280000051	COMPUTADORA DE ESCRITORIO	26,300.68
51511000040280000052	COMPUTADORA DE ESCRITORIO	26,300.68
51511000040280000053	COMPUTADORA DE ESCRITORIO	26,300.68
51511000040280000054	COMPUTADORA DE ESCRITORIO	26,300.68
51511000040280000055	COMPUTADORA DE ESCRITORIO	26,300.68
51511000040280000056	COMPUTADORA DE ESCRITORIO	26,300.68
51511000040280000057	COMPUTADORA DE ESCRITORIO	26,300.68
51511000040280000058	COMPUTADORA DE ESCRITORIO	26,300.68
51511000040730000087	LAP TOP	26,250.00
51511000040730000017	LAP TOP	26,249.64
51511000040270000061	COMPUTADORA	26,032.00
51511000040270000111	COMPUTADORA	26,032.00
51511000040270000108	COMPUTADORA	26,032.00
51511000040270000124	COMPUTADORA	26,032.00
51511000040270000125	COMPUTADORA	26,032.00
51511000040610000063	IMPRESORA	23,569.00

Código	Descripción del Bien Mueble	Valor en libros
51511000040270000026	COMPUTADORA	23,373.00
51511000041340000003	SWITCH	22,990.00
51511000041340000004	SWITCH	22,990.00
51511000041340000005	SWITCH	22,990.00
51511000041340000006	SWITCH	22,990.00
51511000041340000007	SWITCH	22,990.00
51511000041340000001	SWITCH	22,990.00
51511000041340000002	SWITCH	22,990.00
51511000041340000019	SWITCH	22,990.00
51511000040280000045	COMPUTADORA DE ESCRITORIO	22,562.00
51511000040280000001	COMPUTADORA DE ESCRITORIO	22,562.00
51511000040280000002	COMPUTADORA DE ESCRITORIO	22,562.00
51511000040280000003	COMPUTADORA DE ESCRITORIO	22,562.00
51511000040280000004	COMPUTADORA DE ESCRITORIO	22,562.00
51511000040280000005	COMPUTADORA DE ESCRITORIO	22,562.00
51511000040280000006	COMPUTADORA DE ESCRITORIO	22,562.00
51511000040280000046	COMPUTADORA DE ESCRITORIO	22,562.00
51511000040280000047	COMPUTADORA DE ESCRITORIO	22,562.00
51511000040280000048	COMPUTADORA DE ESCRITORIO	22,562.00
51511000040730000078	LAP TOP	22,098.00
51511000040730000079	LAP TOP	22,098.00
51511000040730000088	LAP TOP	22,098.00
51511000040730000090	LAP TOP	22,098.00
51511000040730000094	LAP TOP	22,098.00
51511000040270000171	COMPUTADORA	20,998.32
51511000040270000172	COMPUTADORA	20,998.32
51511000040270000173	COMPUTADORA	20,998.32
51511000040270000174	COMPUTADORA	20,998.32
51511000040270000175	COMPUTADORA	20,998.32
51511000040270000176	COMPUTADORA	20,998.32
51511000040270000177	COMPUTADORA	20,998.32
51511000040270000178	COMPUTADORA	20,998.32
51511000040270000179	COMPUTADORA	20,998.32
51511000040270000180	COMPUTADORA	20,998.32
51511000040270000181	COMPUTADORA	20,998.32
51511000040270000182	COMPUTADORA	20,998.32
51511000040270000183	COMPUTADORA	20,998.32
51511000040270000184	COMPUTADORA	20,998.32
51511000040270000185	COMPUTADORA	20,998.32
51511000040270000186	COMPUTADORA	20,998.32
51511000040270000187	COMPUTADORA	20,998.32
51511000040270000188	COMPUTADORA	20,998.32
51511000040270000189	COMPUTADORA	20,998.32
51511000040270000190	COMPUTADORA	20,998.32
51511000040270000191	COMPUTADORA	20,998.32
51511000040270000192	COMPUTADORA	20,998.32
51511000040270000193	COMPUTADORA	20,998.32
51511000040270000194	COMPUTADORA	20,998.32
51511000040270000195	COMPUTADORA	20,998.32
51511000040270000196	COMPUTADORA	20,998.32
51511000040270000197	COMPUTADORA	20,998.32
51511000040670000001	IPAQ	20,820.00
51511000040670000002	IPAQ	20,820.00
51511000040270000142	COMPUTADORA	20,712.96
51511000040270000143	COMPUTADORA	20,712.96
51511000040270000144	COMPUTADORA	20,712.96
51511000040270000145	COMPUTADORA	20,712.96
51511000040270000146	COMPUTADORA	20,712.96
51511000040270000147	COMPUTADORA	20,712.96
51511000040270000148	COMPUTADORA	20,712.96
51511000040270000149	COMPUTADORA	20,712.96
51511000040270000150	COMPUTADORA	20,712.96
51511000040270000151	COMPUTADORA	20,712.96
51511000040270000152	COMPUTADORA	20,712.96
51511000040270000153	COMPUTADORA	20,712.96
51511000040270000154	COMPUTADORA	20,712.96
51511000040270000155	COMPUTADORA	20,712.96
51511000040270000156	COMPUTADORA	20,712.96
51511000040270000157	COMPUTADORA	20,712.96
51511000040270000158	COMPUTADORA	20,712.96
51511000040270000159	COMPUTADORA	20,712.96
51511000040270000160	COMPUTADORA	20,712.96
51511000040270000161	COMPUTADORA	20,712.96

Código	Descripción del Bien Mueble	Valor en libros
51511000040270000162	COMPUTADORA	20,712.96
51511000040270000163	COMPUTADORA	20,712.96
51511000040270000164	COMPUTADORA	20,712.96
51511000040270000165	COMPUTADORA	20,712.96
51511000040270000166	COMPUTADORA	20,712.96
51511000040270000167	COMPUTADORA	20,712.96
51511000040270000168	COMPUTADORA	20,712.96
51511000040270000169	COMPUTADORA	20,712.96
51511000040270000170	COMPUTADORA	20,712.96
51111000010380000105	ESTACION DE TRABAJO	20,583.00
51111000010380000100	ESTACION DE TRABAJO	20,583.00
51111000010380000103	ESTACION DE TRABAJO	20,583.00
51111000010380000101	ESTACION DE TRABAJO	20,583.00
51111000010380000102	ESTACION DE TRABAJO	20,582.70
56411000270010000027	AIRE ACONDICIONADO	20,501.85
51511000040730000025	LAP TOP	19,951.00
51511000040270000068	COMPUTADORA	19,951.00
51511000040270000052	COMPUTADORA	19,951.00
51511000040270000043	COMPUTADORA	19,951.00
51511000040270000085	COMPUTADORA	19,951.00
51511000040730000101	LAP TOP	19,211.08
51511000041260000021	SCANNER	18,442.84
51511000041260000022	SCANNER	18,442.84
51511000041260000023	SCANNER	18,442.84
51511000041260000024	SCANNER	18,442.84
51511000041260000025	SCANNER	18,442.84
51511000041260000026	SCANNER	18,442.84
51511000041260000027	SCANNER	18,442.84
51511000041260000028	SCANNER	18,442.84
51511000041260000029	SCANNER	18,442.84
51511000041260000030	SCANNER	18,442.84
51511000041260000031	SCANNER	18,442.84
51511000041260000032	SCANNER	18,442.84
51511000041260000033	SCANNER	18,442.84
51511000041260000034	SCANNER	18,442.84
51511000041260000035	SCANNER	18,442.84
56511000281040000230	TELEFONO	18,212.81
56511000281040000231	TELEFONO	18,212.81
56511000281040000232	TELEFONO	18,212.81
56511000281040000233	TELEFONO	18,212.81
56511000281040000234	TELEFONO	18,212.81
56511000281040000235	TELEFONO	18,212.81
56511000281040000236	TELEFONO	18,212.81
56511000281040000237	TELEFONO	18,212.81
56511000281040000238	TELEFONO	18,212.81
56511000281040000239	TELEFONO	18,212.81
51511000040610000001	IMPRESORA	18,174.00
51511000040610000014	IMPRESORA	18,174.00
51511000040610000016	IMPRESORA	18,174.00
51511000040610000027	IMPRESORA	18,174.00
51511000040610000025	IMPRESORA	18,174.00
51511000040610000026	IMPRESORA	18,174.00
51511000040610000047	IMPRESORA	18,174.00
51511000040610000058	IMPRESORA	18,174.00
56611000290110000001	ANALIZADOR DE GAS	17,980.00
51211000021810000045	REFRIGERADOR	17,349.56
51211000021810000046	REFRIGERADOR	17,349.56
51511000040730000009	LAP TOP	17,318.00
51511000040730000010	LAP TOP	17,318.00
51511000040730000075	LAP TOP	17,318.00
51511000040730000081	LAP TOP	17,318.00
51511000040730000040	LAP TOP	17,318.00
51511000040730000060	LAP TOP	17,318.00
51511000040730000061	LAP TOP	17,318.00
51511000040730000045	LAP TOP	17,318.00
51511000040730000007	LAP TOP	17,317.64
51511000040730000019	LAP TOP	17,317.64
51511000040730000072	LAP TOP	17,317.64
51511000040730000050	LAP TOP	17,317.64
51511000040730000057	LAP TOP	17,317.64
51511000040730000059	LAP TOP	17,317.64
51511000040730000044	LAP TOP	17,317.64
51511000041260000004	SCANNER	16,924.00

Código	Descripción del Bien Mueble	Valor en libros
51511000041260000008	SCANNER	16,924.00
51511000041260000014	SCANNER	16,924.00
51511000041260000007	SCANNER	16,924.00
51511000041260000036	ESCANER	16,698.20
51511000041260000037	ESCANER	16,698.20
51511000041260000038	ESCANER	16,698.20
51511000041260000039	ESCANER	16,698.20
51511000041260000040	ESCANER	16,698.20
51511000041260000041	ESCANER	16,698.20
51511000041260000042	ESCANER	16,698.20
51511000041260000043	ESCANER	16,698.20
51511000041260000044	ESCANER	16,698.20
51511000041260000045	ESCANER	16,698.20
51511000041260000046	ESCANER	16,698.20
51511000041260000047	ESCANER	16,698.20
51511000041260000048	ESCANER	16,698.20
51511000041260000049	ESCANER	16,698.20
51511000041260000050	ESCANER	16,698.20
56511000280580000002	LOCALIZADOR SATELITAL (GPS)	16,675.00
56211000250600000017	MOTOBOMBA	16,552.47
56211000250600000018	MOTOBOMBA	16,552.47
51511000040610000080	IMPRESORA	16,432.56
51511000040610000081	IMPRESORA	16,432.56
51511000040610000082	IMPRESORA	16,432.56
51511000040610000083	IMPRESORA	16,432.56
51511000040610000084	IMPRESORA	16,432.56
51511000040610000085	IMPRESORA	16,432.56
51511000040610000086	IMPRESORA	16,432.56
51511000040610000087	IMPRESORA	16,432.56
51511000040730000005	LAP TOP	16,237.00
51511000040730000008	LAP TOP	16,237.00
51511000040730000012	LAP TOP	16,237.00
51511000040730000018	LAP TOP	16,237.00
51511000040730000023	LAP TOP	16,237.00
51511000040730000067	LAP TOP	16,237.00
51511000040730000068	LAP TOP	16,237.00
51511000040730000082	LAP TOP	16,237.00
51511000040730000083	LAP TOP	16,237.00
51511000040730000092	LAP TOP	16,237.00
51511000040730000052	LAP TOP	16,237.00
51511000040730000043	LAP TOP	16,237.00
51511000040730000047	LAP TOP	16,237.00
51511000040730000016	LAP TOP	16,102.00
56611000291970000001	GEOPOSICIONADOR	16,100.00
56611000291970000002	GEOPOSICIONADOR	16,100.00
56611000291970000004	GEOPOSICIONADOR	16,100.00
56611000291970000003	GEOPOSICIONADOR	16,100.00
56611000291970000005	GEOPOSICIONADOR	16,100.00
56611000291970000006	GEOPOSICIONADOR	16,100.00
56611000291970000007	GEOPOSICIONADOR	16,100.00
56611000291970000008	GEOPOSICIONADOR	16,100.00
56611000291970000010	GEOPOSICIONADOR	16,100.00
56611000291970000009	GEOPOSICIONADOR	16,100.00
56611000291970000015	GEOPOSICIONADOR	16,100.00
56611000291970000016	GEOPOSICIONADOR	16,100.00
56611000291970000011	GEOPOSICIONADOR	16,100.00
56611000291970000012	GEOPOSICIONADOR	16,100.00
56611000291970000017	GEOPOSICIONADOR	16,100.00
56611000291970000013	GEOPOSICIONADOR	16,100.00
56611000291970000014	GEOPOSICIONADOR	16,100.00
56411000270010000033	AIRE ACONDICIONADO	16,094.90
56411000270010000034	AIRE ACONDICIONADO	16,094.90
51511000040280000023	COMPUTADORA DE ESCRITORIO	15,989.00
51511000040440000004	EQUIPO DE COMPUTO	15,989.00
51511000040440000007	EQUIPO DE COMPUTO	15,989.00
51511000040440000009	EQUIPO DE COMPUTO	15,989.00
51511000040440000011	EQUIPO DE COMPUTO	15,989.00
51511000040440000012	EQUIPO DE COMPUTO	15,989.00
51511000040440000015	EQUIPO DE COMPUTO	15,989.00
51511000040440000016	EQUIPO DE COMPUTO	15,989.00
51511000040440000017	EQUIPO DE COMPUTO	15,989.00
51511000040440000020	EQUIPO DE COMPUTO	15,989.00
51511000040440000021	EQUIPO DE COMPUTO	15,989.00

Código	Descripción del Bien Mueble	Valor en libros
51511000040440000022	EQUIPO DE COMPUTO	15,989.00
51511000040280000043	COMPUTADORA DE ESCRITORIO	15,989.00
51511000040440000005	EQUIPO DE COMPUTO	15,989.00
51511000040440000008	EQUIPO DE COMPUTO	15,989.00
51511000040280000041	COMPUTADORA DE ESCRITORIO	15,989.00
51511000040440000018	EQUIPO DE COMPUTO	15,989.00
51511000040440000023	EQUIPO DE COMPUTO	15,989.00
51511000040280000044	COMPUTADORA DE ESCRITORIO	15,989.00
51511000040440000025	EQUIPO DE COMPUTO	15,989.00
51511000040440000002	EQUIPO DE COMPUTO	15,989.00
51511000040280000039	COMPUTADORA DE ESCRITORIO	15,989.00
51511000040440000003	EQUIPO DE COMPUTO	15,989.00
51511000040440000010	EQUIPO DE COMPUTO	15,989.00
51511000040280000040	COMPUTADORA DE ESCRITORIO	15,989.00
51511000040440000014	EQUIPO DE COMPUTO	15,989.00
51511000040280000042	COMPUTADORA DE ESCRITORIO	15,989.00
51511000040440000019	EQUIPO DE COMPUTO	15,989.00
51511000040440000001	EQUIPO DE COMPUTO	15,988.66
51511000040440000006	EQUIPO DE COMPUTO	15,988.66
51511000040440000013	EQUIPO DE COMPUTO	15,988.66
51511000040440000024	EQUIPO DE COMPUTO	15,988.66
52311000080100000040	CAMARA FOTOGRAFICA	15,800.00
51511000040730000041	LAP TOP	15,670.10
51511000040730000049	LAP TOP	15,670.10
51511000040730000029	LAP TOP	15,670.00
51511000040730000030	LAP TOP	15,670.00
51511000040730000031	LAP TOP	15,670.00
51511000040730000032	LAP TOP	15,670.00
51511000040730000071	LAP TOP	15,670.00
51511000040730000076	LAP TOP	15,670.00
51511000040730000093	LAP TOP	15,554.00
51511000040730000024	LAP TOP	15,553.75
51511000040730000099	LAP TOP	15,447.95
51511000040270000099	COMPUTADORA	15,349.12
51511000040270000072	COMPUTADORA	15,349.00
51511000040270000073	COMPUTADORA	15,349.00
51511000040270000091	COMPUTADORA	15,349.00
51511000040270000092	COMPUTADORA	15,349.00
51511000040270000100	COMPUTADORA	15,349.00
51511000040270000101	COMPUTADORA	15,349.00
51511000040270000115	COMPUTADORA	15,349.00
51511000040270000118	COMPUTADORA	15,349.00
51511000040270000119	COMPUTADORA	15,349.00
51511000040270000120	COMPUTADORA	15,349.00
51511000040270000076	COMPUTADORA	15,349.00
51511000040270000095	COMPUTADORA	15,349.00
51511000040270000122	COMPUTADORA	15,349.00
51511000040270000128	COMPUTADORA	15,349.00
51511000040270000040	COMPUTADORA	15,349.00
51511000040270000042	COMPUTADORA	15,349.00
51511000040270000044	COMPUTADORA	15,349.00
51511000040270000087	COMPUTADORA	15,349.00
51511000040270000070	COMPUTADORA	15,340.00
51511000040610000072	IMPRESORA	15,330.56
51511000040270000121	COMPUTADORA	15,300.00
51511000040270000050	COMPUTADORA	15,169.00
51511000040270000090	COMPUTADORA	15,169.00
51511000040730000098	LAP TOP	15,055.41
52111000060250000001	PROYECTOR	14,917.24
56511000280810000145	RADIO PORTATIL	14,838.72
51911000051520000001	TINA	14,597.82
56711000300680000003	SOPLADOR	14,445.00
51511000041260000001	SCANNER	14,183.00
51511000041260000016	SCANNER	14,183.00
51511000040180000011	C.P.U.	14,105.00
51511000040180000040	C.P.U.	14,105.00
51511000040180000047	C.P.U.	14,105.00
51511000040180000033	C.P.U.	14,105.00
51511000040180000037	C.P.U.	14,105.00
51511000040180000041	C.P.U.	14,105.00
51511000040180000024	C.P.U.	14,105.00
51511000040180000025	C.P.U.	14,105.00
51511000040180000028	C.P.U.	14,105.00

Código	Descripción del Bien Mueble	Valor en libros
51511000040180000042	C.P.U.	14,105.00
51511000040180000026	C.P.U.	14,105.00
51511000040180000027	C.P.U.	14,105.00
56511000280760000004	RADIO TRANSMISOR MOVIL	14,059.20
56511000280760000120	RADIO TRANSMISOR MOVIL	14,059.20
56511000280760000121	RADIO TRANSMISOR MOVIL	14,059.20
56511000280760000122	RADIO TRANSMISOR MOVIL	14,059.20
56511000280760000123	RADIO TRANSMISOR MOVIL	14,059.20
56511000280760000124	RADIO TRANSMISOR MOVIL	14,059.20
56511000280760000125	RADIO TRANSMISOR MOVIL	14,059.20
56511000280760000126	RADIO TRANSMISOR MOVIL	14,059.20
56511000280760000127	RADIO TRANSMISOR MOVIL	14,059.20
56511000280760000128	RADIO TRANSMISOR MOVIL	14,059.20
56511000280760000129	RADIO TRANSMISOR MOVIL	14,059.20
56511000280760000130	RADIO TRANSMISOR MOVIL	14,059.20
56511000280760000131	RADIO TRANSMISOR MOVIL	14,059.20
56511000280760000132	RADIO TRANSMISOR MOVIL	14,059.20
56511000280760000133	RADIO TRANSMISOR MOVIL	14,059.20
56511000280760000134	RADIO TRANSMISOR MOVIL	14,059.20
56511000280760000135	RADIO TRANSMISOR MOVIL	14,059.20
56511000280760000136	RADIO TRANSMISOR MOVIL	14,059.20
56511000280760000137	RADIO TRANSMISOR MOVIL	14,059.20
56511000280760000138	RADIO TRANSMISOR MOVIL	14,059.20
56511000280760000139	RADIO TRANSMISOR MOVIL	14,059.20
56511000280760000140	RADIO TRANSMISOR MOVIL	14,059.20
56511000280760000141	RADIO TRANSMISOR MOVIL	14,059.20
56511000280760000142	RADIO TRANSMISOR MOVIL	14,059.20
56511000280760000143	RADIO TRANSMISOR MOVIL	14,059.20
56511000280760000144	RADIO TRANSMISOR MOVIL	14,059.20
56511000280760000145	RADIO TRANSMISOR MOVIL	14,059.20
56511000280760000146	RADIO TRANSMISOR MOVIL	14,059.20
56511000280760000147	RADIO TRANSMISOR MOVIL	14,059.20
56511000280760000148	RADIO TRANSMISOR MOVIL	14,059.20
56511000280760000149	RADIO TRANSMISOR MOVIL	14,059.20
56511000280760000150	RADIO TRANSMISOR MOVIL	14,059.20
56511000280760000151	RADIO TRANSMISOR MOVIL	14,059.20
56511000280760000152	RADIO TRANSMISOR MOVIL	14,059.20
56511000280760000153	RADIO TRANSMISOR MOVIL	14,059.20
56511000280760000154	RADIO TRANSMISOR MOVIL	14,059.20
56511000280760000155	RADIO TRANSMISOR MOVIL	14,059.20
56511000280760000156	RADIO TRANSMISOR MOVIL	14,059.20
56511000280760000157	RADIO TRANSMISOR MOVIL	14,059.20
56511000280760000158	RADIO TRANSMISOR MOVIL	14,059.20
56511000280760000159	RADIO TRANSMISOR MOVIL	14,059.20
56511000280760000160	RADIO TRANSMISOR MOVIL	14,059.20
56511000280760000161	RADIO TRANSMISOR MOVIL	14,059.20
56511000280760000162	RADIO TRANSMISOR MOVIL	14,059.20
56511000280760000163	RADIO TRANSMISOR MOVIL	14,059.20
51511000040730000002	LAP TOP	13,865.48
56511000281040000112	TELEFONO	13,804.00
56511000281040000113	TELEFONO	13,804.00
56511000281040000125	TELEFONO	13,804.00
56511000281040000126	TELEFONO	13,804.00
56511000281040000127	TELEFONO	13,804.00
56511000281040000128	TELEFONO	13,804.00
56511000281040000129	TELEFONO	13,804.00
56511000281040000130	TELEFONO	13,804.00
56511000281040000131	TELEFONO	13,804.00
56511000281040000132	TELEFONO	13,804.00
56511000281040000133	TELEFONO	13,804.00
56511000281040000134	TELEFONO	13,804.00
56511000281040000135	TELEFONO	13,804.00
56511000281040000136	TELEFONO	13,804.00
56511000281040000137	TELEFONO	13,804.00
56511000281040000138	TELEFONO	13,804.00
56511000281040000139	TELEFONO	13,804.00
56511000281040000140	TELEFONO	13,804.00
56511000281040000141	TELEFONO	13,804.00
56511000281040000142	TELEFONO	13,804.00
56511000281040000143	TELEFONO	13,804.00
56511000281040000144	TELEFONO	13,804.00
56511000281040000146	TELEFONO	13,804.00
56511000281040000079	TELEFONO	13,804.00

Código	Descripción del Bien Mueble	Valor en libros
56511000281040000080	TELEFONO	13,804.00
56511000281040000081	TELEFONO	13,804.00
56511000281040000082	TELEFONO	13,804.00
56511000281040000083	TELEFONO	13,804.00
56511000281040000084	TELEFONO	13,804.00
56511000281040000085	TELEFONO	13,804.00
56511000281040000086	TELEFONO	13,804.00
56511000281040000087	TELEFONO	13,804.00
56511000281040000088	TELEFONO	13,804.00
56511000281040000089	TELEFONO	13,804.00
56511000281040000090	TELEFONO	13,804.00
56511000281040000091	TELEFONO	13,804.00
56511000281040000092	TELEFONO	13,804.00
56511000281040000099	TELEFONO	13,804.00
56511000281040000100	TELEFONO	13,804.00
56511000281040000101	TELEFONO	13,804.00
56511000281040000102	TELEFONO	13,804.00
56511000281040000103	TELEFONO	13,804.00
56511000281040000104	TELEFONO	13,804.00
56511000281040000105	TELEFONO	13,804.00
56511000281040000106	TELEFONO	13,804.00
56511000281040000107	TELEFONO	13,804.00
56511000281040000108	TELEFONO	13,804.00
56511000281040000109	TELEFONO	13,804.00
56511000281040000110	TELEFONO	13,804.00
56511000281040000111	TELEFONO	13,804.00
56511000281040000114	TELEFONO	13,804.00
56511000281040000115	TELEFONO	13,804.00
56511000281040000116	TELEFONO	13,804.00
56511000281040000117	TELEFONO	13,804.00
56511000281040000118	TELEFONO	13,804.00
56511000281040000119	TELEFONO	13,804.00
56511000281040000120	TELEFONO	13,804.00
56511000281040000123	TELEFONO	13,804.00
51511000040180000036	C.P.U.	13,750.00
51511000040180000038	C.P.U.	13,750.00
51511000040180000029	C.P.U.	13,750.00
51511000040180000045	C.P.U.	13,750.00
51511000040730000095	LAP TOP	13,750.00
51511000040180000049	C.P.U.	13,750.00
51511000040730000042	LAP TOP	13,746.00
51511000040730000053	LAP TOP	13,746.00
51511000040730000054	LAP TOP	13,746.00
51511000040730000062	LAP TOP	13,746.00
51511000040730000003	LAP TOP	13,745.95
51511000040730000014	LAP TOP	13,745.95
51511000040730000015	LAP TOP	13,745.95
51511000040730000020	LAP TOP	13,745.95
51511000040730000021	LAP TOP	13,745.95
51511000040730000048	LAP TOP	13,745.95
51511000040730000058	LAP TOP	13,745.95
51511000040730000063	LAP TOP	13,745.95
56511000281040000215	TELEFONO	13,583.19
56511000281040000216	TELEFONO	13,583.19
56511000281040000217	TELEFONO	13,583.19
56511000281040000218	TELEFONO	13,583.19
56511000281040000219	TELEFONO	13,583.19
56511000281040000220	TELEFONO	13,583.19
56511000281040000221	TELEFONO	13,583.19
56511000281040000222	TELEFONO	13,583.19
56511000281040000223	TELEFONO	13,583.19
56511000281040000224	TELEFONO	13,583.19
56511000281040000225	TELEFONO	13,583.19
56511000281040000226	TELEFONO	13,583.19
56511000281040000227	TELEFONO	13,583.19
56511000281040000228	TELEFONO	13,583.19
56511000281040000229	TELEFONO	13,583.19
51511000040730000028	LAP TOP	13,351.00
51511000040730000073	LAP TOP	13,351.00
51911000051020000001	PANTALLA	13,339.00
51511000040180000055	C.P.U.	13,313.00
59711000460010000001	LICENCIA PARA SOFTWARE	13,189.20
51511000040280000007	COMPUTADORA DE ESCRITORIO	13,177.00

Código	Descripción del Bien Mueble	Valor en libros
51511000040280000008	COMPUTADORA DE ESCRITORIO	13,177.00
51511000040180000005	C.P.U.	13,177.00
51511000040180000008	C.P.U.	13,177.00
51511000040280000011	COMPUTADORA DE ESCRITORIO	13,177.00
51511000040280000010	COMPUTADORA DE ESCRITORIO	13,177.00
51511000040280000012	COMPUTADORA DE ESCRITORIO	13,177.00
51511000040280000013	COMPUTADORA DE ESCRITORIO	13,177.00
51511000040280000017	COMPUTADORA DE ESCRITORIO	13,177.00
51511000040180000017	C.P.U.	13,177.00
51511000040180000020	C.P.U.	13,177.00
51511000040180000019	C.P.U.	13,177.00
51511000040180000018	C.P.U.	13,177.00
51511000040180000021	C.P.U.	13,177.00
51511000040180000034	C.P.U.	13,177.00
51511000040180000035	C.P.U.	13,177.00
51511000040280000031	COMPUTADORA DE ESCRITORIO	13,177.00
51511000040280000032	COMPUTADORA DE ESCRITORIO	13,177.00
51511000040280000021	COMPUTADORA DE ESCRITORIO	13,177.00
51511000040280000028	COMPUTADORA DE ESCRITORIO	13,177.00
51511000040280000029	COMPUTADORA DE ESCRITORIO	13,177.00
51511000040280000036	COMPUTADORA DE ESCRITORIO	13,177.00
51511000040280000019	COMPUTADORA DE ESCRITORIO	13,177.00
51511000040280000022	COMPUTADORA DE ESCRITORIO	13,177.00
51511000040280000034	COMPUTADORA DE ESCRITORIO	13,177.00
51511000040280000037	COMPUTADORA DE ESCRITORIO	13,177.00
51511000040280000038	COMPUTADORA DE ESCRITORIO	13,177.00
51511000040280000020	COMPUTADORA DE ESCRITORIO	13,177.00
51511000040180000115	C.P.U.	13,176.00
51511000040270000019	COMPUTADORA	13,135.12
51511000040270000022	COMPUTADORA	13,135.00
51511000040270000021	COMPUTADORA	13,135.00
51511000040270000018	COMPUTADORA	13,135.00
51511000040180000089	C.P.U.	13,133.00
51511000040180000012	C.P.U.	13,117.00
51511000040180000013	C.P.U.	13,117.00
51511000040180000014	C.P.U.	13,117.00
51511000040180000016	C.P.U.	13,117.00
51511000040280000016	COMPUTADORA DE ESCRITORIO	13,117.00
51511000040180000015	C.P.U.	13,117.00
51511000040180000111	C.P.U.	13,113.00
51511000040180000022	C.P.U.	13,113.00
51511000040180000002	C.P.U.	13,113.00
51511000040180000003	C.P.U.	13,113.00
51511000040180000004	C.P.U.	13,113.00
51511000040270000009	COMPUTADORA	13,113.00
51511000040180000009	C.P.U.	13,113.00
51511000040280000009	COMPUTADORA DE ESCRITORIO	13,113.00
51511000040180000010	C.P.U.	13,113.00
51511000040180000001	C.P.U.	13,113.00
51511000040280000014	COMPUTADORA DE ESCRITORIO	13,113.00
51511000040180000039	C.P.U.	13,113.00
51511000040180000048	C.P.U.	13,113.00
51511000040180000023	C.P.U.	13,113.00
51511000040180000030	C.P.U.	13,113.00
51511000040180000043	C.P.U.	13,113.00
51511000040180000044	C.P.U.	13,113.00
51511000040180000083	C.P.U.	13,113.00
51511000040180000054	C.P.U.	13,113.00
51511000040180000059	C.P.U.	13,113.00
51511000040180000080	C.P.U.	13,113.00
51511000040180000081	C.P.U.	13,113.00
51511000040180000082	C.P.U.	13,113.00
51511000040180000087	C.P.U.	13,113.00
51511000040180000090	C.P.U.	13,113.00
51511000040180000091	C.P.U.	13,113.00
51511000040180000095	C.P.U.	13,113.00
51511000040180000097	C.P.U.	13,113.00
51511000040180000101	C.P.U.	13,113.00
51511000040180000064	C.P.U.	13,113.00
51511000040180000050	C.P.U.	13,113.00
51511000040180000102	C.P.U.	13,113.00
51511000040180000105	C.P.U.	13,113.00
51511000041380000001	TABLETA ELECTRONICA	13,113.00

Código	Descripción del Bien Mueble	Valor en libros
51511000040180000107	C.P.U.	13,113.00
51511000040180000112	C.P.U.	13,113.00
51511000040180000113	C.P.U.	13,113.00
51511000040180000114	C.P.U.	13,113.00
51911000051450000003	TANQUE PARA AGUA	12,986.95
51511000040730000085	LAP TOP	12,867.00
56211000250600000026	MOTOBOMBA	12,772.80
56211000250600000027	MOTOBOMBA	12,772.80
56711000300840000007	DESBROZADORA	12,499.01
56611000292020000002	HIDROLIMPIADORA	12,400.01
51111000010390000004	ESTANTE	12,300.00
51111000010390000003	ESTANTE	12,300.00
52111000060090000017	CAÑON PROYECTOR	12,275.12
52111000060090000018	CAÑON PROYECTOR	12,275.12
52111000060090000019	CAÑON PROYECTOR	12,275.12
52111000060090000020	CAÑON PROYECTOR	12,275.12
52111000060090000021	CAÑON PROYECTOR	12,275.12
52111000060090000022	CAÑON PROYECTOR	12,275.12
52111000060090000023	CAÑON PROYECTOR	12,275.12
56611000292420000001	MAQUINA SOLDADORA	12,265.50
56611000293000000001	PLANTA ELECTRICA DE EMERGENCIA	12,200.00
56211000250600000025	MOTOBOMBA	12,028.79
56211000250600000020	MOTOBOMBA	12,028.79
51511000040310000004	COMPUTADORA WORKSTATION	12,000.00
51511000040310000005	COMPUTADORA WORKSTATION	12,000.00
51511000040310000011	COMPUTADORA WORKSTATION	12,000.00
51911000051020000012	PANTALLA	11,999.02
51511000040480000001	EQUIPO DE VIDEOGRABACION	11,790.00
56611000292760000056	MOTOSIERRA	11,514.00
56611000292760000057	MOTOSIERRA	11,514.00
56611000292760000058	MOTOSIERRA	11,514.00
56611000292760000059	MOTOSIERRA	11,514.00
56611000292760000060	MOTOSIERRA	11,514.00
56611000292760000061	MOTOSIERRA	11,514.00
56611000292760000062	MOTOSIERRA	11,514.00
56611000292760000063	MOTOSIERRA	11,514.00
56611000292760000064	MOTOSIERRA	11,514.00
56611000292760000065	MOTOSIERRA	11,514.00
56611000292760000066	MOTOSIERRA	11,514.00
56611000292760000067	MOTOSIERRA	11,514.00
56611000293000000002	PLANTA ELECTRICA DE EMERGENCIA	11,431.00
56941000351010000001	Mochila	11,252.00
56941000351010000002	Mochila	11,252.00
56941000351010000003	Mochila	11,252.00
56941000351010000004	Mochila	11,252.00
56941000351010000005	Mochila	11,252.00
56941000351010000006	Mochila	11,252.00
56941000351010000007	Mochila	11,252.00
56941000351010000008	Mochila	11,252.00
56941000351010000009	Mochila	11,252.00
56941000351010000010	Mochila	11,252.00
56941000351010000011	Mochila	11,252.00
56941000351010000012	Mochila	11,252.00
56941000351010000013	Mochila	11,252.00
56941000351010000014	Mochila	11,252.00
56941000351010000015	Mochila	11,252.00
56941000351010000016	Mochila	11,252.00
56941000351010000017	Mochila	11,252.00
56941000351010000018	Mochila	11,252.00
56941000351010000019	Mochila	11,252.00
56941000351010000020	Mochila	11,252.00
56941000351010000021	Mochila	11,252.00
56941000351010000022	Mochila	11,252.00
56941000351010000023	Mochila	11,252.00
56941000351010000024	Mochila	11,252.00
56941000351010000025	Mochila	11,252.00
56941000351010000026	Mochila	11,252.00
56941000351010000027	Mochila	11,252.00
56941000351010000028	Mochila	11,252.00
56941000351010000029	Mochila	11,252.00
56941000351010000030	Mochila	11,252.00
56941000351010000031	Mochila	11,252.00
56941000351010000032	Mochila	11,252.00

Código	Descripción del Bien Mueble	Valor en libros
56941000351010000033	Mochila	11,252.00
56941000351010000034	Mochila	11,252.00
5694100035101000035	Mochila	11,252.00
56941000351010000036	Mochila	11,252.00
56941000351010000037	Mochila	11,252.00
56941000351010000038	Mochila	11,252.00
56941000351010000039	Mochila	11,252.00
56941000351010000040	Mochila	11,252.00
56941000351010000041	Mochila	11,252.00
56941000351010000042	Mochila	11,252.00
56941000351010000043	Mochila	11,252.00
56941000351010000044	Mochila	11,252.00
56941000351010000045	Mochila	11,252.00
56941000351010000046	Mochila	11,252.00
56941000351010000047	Mochila	11,252.00
56941000351010000048	Mochila	11,252.00
56941000351010000049	Mochila	11,252.00
56941000351010000050	Mochila	11,252.00
56941000351010000051	Mochila	11,252.00
56941000351010000052	Mochila	11,252.00
56941000351010000053	Mochila	11,252.00
51511000040610000006	IMPRESORA	11,194.00
51511000040730000022	LAP TOP	11,189.11
51511000040730000039	LAP TOP	11,189.00
51511000041690000013	VIDEO CAMARA	11,187.20
52111000060090000016	CAÑON PROYECTOR	11,187.20
51511000040610000048	IMPRESORA	11,087.00
56611000292020000001	HIDROLIMPIADORA	11,075.10
51511000040270000058	COMPUTADORA	11,069.00
51511000040270000114	COMPUTADORA	11,069.00
51511000040270000053	COMPUTADORA	11,069.00
51511000040270000054	COMPUTADORA	11,069.00
51511000040270000055	COMPUTADORA	11,069.00
51511000040270000056	COMPUTADORA	11,069.00
51511000040270000064	COMPUTADORA	11,069.00
51511000040270000066	COMPUTADORA	11,069.00
51511000040270000067	COMPUTADORA	11,069.00
51511000040270000071	COMPUTADORA	11,069.00
51511000040270000075	COMPUTADORA	11,069.00
51511000040270000077	COMPUTADORA	11,069.00
51511000040270000081	COMPUTADORA	11,069.00
51511000040270000083	COMPUTADORA	11,069.00
51511000040270000093	COMPUTADORA	11,069.00
51511000040270000094	COMPUTADORA	11,069.00
51511000040270000078	COMPUTADORA	11,068.72
51511000040270000082	COMPUTADORA	11,068.72
51511000040270000084	COMPUTADORA	11,068.72
51511000040730000119	LAP TOP	10,920.24
51511000040730000120	LAP TOP	10,920.00
51511000040270000059	COMPUTADORA	10,920.00
51511000040270000104	COMPUTADORA	10,920.00
51511000041370000002	TABLETA DIGITALIZADORA	10,811.20
51511000041370000003	TABLETA DIGITALIZADORA	10,811.20
51511000041370000005	TABLETA DIGITALIZADORA	10,811.20
51511000041370000006	TABLETA DIGITALIZADORA	10,811.20
51511000041370000008	TABLETA DIGITALIZADORA	10,811.20
51511000041370000001	TABLETA DIGITALIZADORA	10,811.00
51511000040270000063	COMPUTADORA	10,721.00
51511000040270000049	COMPUTADORA	10,721.00
56711000300840000004	DESBROZADORA	10,502.00
56711000300840000002	DESBROZADORA	10,502.00
56711000300840000003	DESBROZADORA	10,502.00
56711000300840000001	DESBROZADORA	10,501.54
56611000292760000001	MOTOSIERRA	10,428.40
56611000292760000004	MOTOSIERRA	10,428.00
56611000292760000005	MOTOSIERRA	10,428.00
56611000292760000006	MOTOSIERRA	10,428.00
56611000292760000007	MOTOSIERRA	10,428.00
56611000292760000008	MOTOSIERRA	10,428.00
56611000292760000009	MOTOSIERRA	10,428.00
56611000292760000010	MOTOSIERRA	10,428.00
56611000292760000011	MOTOSIERRA	10,428.00
56611000292760000012	MOTOSIERRA	10,428.00

Código	Descripción del Bien Mueble	Valor en libros
56611000292760000013	MOTOSIERRA	10,428.00
56611000292760000014	MOTOSIERRA	10,428.00
5661100029276000015	MOTOSIERRA	10,428.00
56611000292760000016	MOTOSIERRA	10,428.00
56611000292760000017	MOTOSIERRA	10,428.00
56611000292760000018	MOTOSIERRA	10,428.00
56611000292760000019	MOTOSIERRA	10,428.00
56611000292760000020	MOTOSIERRA	10,428.00
56611000292760000021	MOTOSIERRA	10,428.00
56611000292760000022	MOTOSIERRA	10,428.00
56611000292760000023	MOTOSIERRA	10,428.00
56611000292760000024	MOTOSIERRA	10,428.00
56611000292760000025	MOTOSIERRA	10,428.00
56611000292760000026	MOTOSIERRA	10,428.00
56611000292760000027	MOTOSIERRA	10,428.00
56611000292760000028	MOTOSIERRA	10,428.00
56611000292760000029	MOTOSIERRA	10,428.00
56611000292760000030	MOTOSIERRA	10,428.00
56611000292760000031	MOTOSIERRA	10,428.00
56611000292760000032	MOTOSIERRA	10,428.00
56611000292760000033	MOTOSIERRA	10,428.00
56611000292760000034	MOTOSIERRA	10,428.00
56611000292760000035	MOTOSIERRA	10,428.00
56611000292760000036	MOTOSIERRA	10,428.00
56611000292760000037	MOTOSIERRA	10,428.00
56611000292760000038	MOTOSIERRA	10,428.00
56611000292760000039	MOTOSIERRA	10,428.00
56611000292760000040	MOTOSIERRA	10,428.00
56611000292760000041	MOTOSIERRA	10,428.00
56611000292760000042	MOTOSIERRA	10,428.00
56611000292760000043	MOTOSIERRA	10,428.00
56611000292760000044	MOTOSIERRA	10,428.00
56611000292760000045	MOTOSIERRA	10,428.00
56611000292760000046	MOTOSIERRA	10,428.00
56611000292760000047	MOTOSIERRA	10,428.00
56611000292760000048	MOTOSIERRA	10,428.00
56611000292760000049	MOTOSIERRA	10,428.00
56611000292760000050	MOTOSIERRA	10,428.00
56611000292760000051	MOTOSIERRA	10,428.00
56611000292760000052	MOTOSIERRA	10,428.00
56611000292760000053	MOTOSIERRA	10,428.00
56611000292760000054	MOTOSIERRA	10,428.00
56611000292760000055	MOTOSIERRA	10,428.00
51511000040730000070	LAP TOP	10,425.80
52111000060090000015	CAÑON PROYECTOR	10,383.25
5151100040270000001	COMPUTADORA	10,184.00
51511000040270000002	COMPUTADORA	10,184.00
51511000040270000011	COMPUTADORA	10,184.00
51511000040270000036	COMPUTADORA	10,184.00
5151100040270000007	COMPUTADORA	10,183.64
56511000281040000078	TELEFONO	10,131.00
51511000041260000020	SCANNER	10,101.00
51511000041690000001	VIDEO CAMARA	10,077.00
5151100041690000002	VIDEO CAMARA	10,077.00
5151100041690000004	VIDEO CAMARA	10,077.00
5151100041690000005	VIDEO CAMARA	10,077.00
51511000041690000003	VIDEO CAMARA	10,077.00
51511000041690000006	VIDEO CAMARA	10,077.00
51511000041690000007	VIDEO CAMARA	10,077.00
5151100041690000012	VIDEO CAMARA	10,077.00
5151100041690000010	VIDEO CAMARA	10,077.00
5151100041690000008	VIDEO CAMARA	10,076.82
51511000041260000002	SCANNER	10,020.00
51511000041260000019	SCANNER	10,020.00
56211000250600000024	MOTOBOMBA	10,005.00
5151100040310000002	COMPUTADORA WORKSTATION	10,000.00
5151100040310000006	COMPUTADORA WORKSTATION	10,000.00
51511000040310000007	COMPUTADORA WORKSTATION	10,000.00
51511000040310000001	COMPUTADORA WORKSTATION	10,000.00
51511000040310000008	COMPUTADORA WORKSTATION	10,000.00
51511000040850000047	MONITOR	10,000.00
5151100040310000010	COMPUTADORA WORKSTATION	10,000.00
5151100040310000013	COMPUTADORA WORKSTATION	10,000.00

Código	Descripción del Bien Mueble	Valor en libros
51511000040310000014	COMPUTADORA WORKSTATION	10,000.00
51511000040310000009	COMPUTADORA WORKSTATION	10,000.00
51511000040310000012	COMPUTADORA WORKSTATION	10,000.00
51511000040290000001	COMPUTADORA IMAC	10,000.00
51511000040310000015	COMPUTADORA WORKSTATION	10,000.00
51511000040270000062	COMPUTADORA	10,000.00
51511000040270000074	COMPUTADORA	10,000.00
51511000040270000136	COMPUTADORA	10,000.00
51511000040270000106	COMPUTADORA	10,000.00
51511000040270000107	COMPUTADORA	10,000.00
51511000040270000045	COMPUTADORA	10,000.00
51511000040270000065	COMPUTADORA	10,000.00
51511000040270000109	COMPUTADORA	10,000.00
51511000040270000117	COMPUTADORA	10,000.00
51511000040270000127	COMPUTADORA	10,000.00
51511000040270000130	COMPUTADORA	10,000.00
51511000040270000132	COMPUTADORA	10,000.00
51511000040270000039	COMPUTADORA	10,000.00
51511000040270000041	COMPUTADORA	10,000.00
51511000040270000047	COMPUTADORA	10,000.00
51511000040270000048	COMPUTADORA	10,000.00
51511000040270000079	COMPUTADORA	10,000.00
51511000040270000097	COMPUTADORA	10,000.00
51511000040730000011	LAP TOP	9,931.22
51511000041370000004	TABLETA DIGITALIZADORA	9,906.40
51911000051540000001	TOLDOS	9,890.00
56711000300680000010	SOPLADOR	9,789.89
56711000300680000011	SOPLADOR	9,789.89
56711000300680000012	SOPLADOR	9,789.89
56711000300680000013	SOPLADOR	9,789.89
56711000300680000014	SOPLADOR	9,789.89
56711000300680000015	SOPLADOR	9,789.89
56711000300680000016	SOPLADOR	9,789.89
56711000300680000017	SOPLADOR	9,789.89
56711000300680000018	SOPLADOR	9,789.89
56711000300680000019	SOPLADOR	9,789.89
51511000040270000006	COMPUTADORA	9,728.00
51511000040270000010	COMPUTADORA	9,728.00
51511000040270000030	COMPUTADORA	9,728.00
51511000040730000064	LAP TOP	9,712.00
51511000040730000046	LAP TOP	9,712.00
51911000051450000002	TANQUE PARA AGUA	9,700.00
52311000081720000001	LENTE PARA CAMARA FOTOGRAFICA	9,661.00
51511000040270000057	COMPUTADORA	9,658.00
51511000040270000060	COMPUTADORA	9,658.00
51511000040270000069	COMPUTADORA	9,658.00
51511000040270000089	COMPUTADORA	9,658.00
51511000040270000102	COMPUTADORA	9,658.00
51511000040270000112	COMPUTADORA	9,658.00
51511000040270000123	COMPUTADORA	9,658.00
51511000040270000126	COMPUTADORA	9,658.00
51511000040270000129	COMPUTADORA	9,658.00
51511000040610000003	IMPRESORA	9,614.00
51511000040610000039	IMPRESORA	9,614.00
51511000040610000040	IMPRESORA	9,614.00
51511000040610000041	IMPRESORA	9,614.00
51511000040610000042	IMPRESORA	9,614.00
51511000040610000043	IMPRESORA	9,614.00
51511000040610000044	IMPRESORA	9,614.00
51511000040610000045	IMPRESORA	9,614.00
51511000040610000055	IMPRESORA	9,614.00
51511000040610000059	IMPRESORA	9,614.00
51511000040610000029	IMPRESORA	9,614.00
51511000040610000035	IMPRESORA	9,614.00
51511000040610000036	IMPRESORA	9,614.00
51511000040950000010	NO BREAK	9,614.00
51511000040610000038	IMPRESORA	9,614.00
51511000040610000022	IMPRESORA	9,614.00
56511000280770000003	RADIO BASE	9,601.86
51511000040180000084	C.P.U.	9,599.79
51511000040180000094	C.P.U.	9,599.79
51511000040180000058	C.P.U.	9,599.79
51511000040180000065	C.P.U.	9,599.79

Código	Descripción del Bien Mueble	Valor en libros
51511000041260000013	SCANNER	9,599.00
52311000081120000001	LENTE	9,512.99
51211000020270000001	BOMBAS EN GENERAL	9,500.00
51211000020270000005	BOMBAS EN GENERAL	9,500.00
51211000020270000004	BOMBAS EN GENERAL	9,500.00
51211000020270000002	BOMBAS EN GENERAL	9,500.00
56111000240040000001	BOMBA DE RIEGO	9,500.00
56111000240040000002	BOMBA DE RIEGO	9,500.00
56111000240040000003	BOMBA DE RIEGO	9,500.00
56111000240040000004	BOMBA DE RIEGO	9,500.00
56111000240040000005	BOMBA DE RIEGO	9,500.00
52311000100720000004	CAMARA	9,499.00
51511000040180000070	C.P.U.	9,436.61
51511000040180000072	C.P.U.	9,436.61
51511000040180000073	C.P.U.	9,436.61
51511000040180000077	C.P.U.	9,436.61
51511000040180000078	C.P.U.	9,436.61
51511000040180000085	C.P.U.	9,436.61
51511000040180000086	C.P.U.	9,436.61
51511000040180000093	C.P.U.	9,436.61
51511000040180000099	C.P.U.	9,436.61
51511000040180000051	C.P.U.	9,436.61
51511000040180000052	C.P.U.	9,436.61
51511000040180000053	C.P.U.	9,436.61
51511000040180000066	C.P.U.	9,436.61
51511000040180000067	C.P.U.	9,436.61
51511000040180000075	C.P.U.	9,436.61
51511000040180000079	C.P.U.	9,436.61
51511000040180000060	C.P.U.	9,436.61
51511000040180000061	C.P.U.	9,436.61
51511000040180000069	C.P.U.	9,436.61
52311000080090000007	CAMARA DE VIDEO	9,404.00
52111000060090000003	CAÑON PROYECTOR	9,168.38
51511000040730000096	LAP TOP	9,069.00
51511000040730000006	LAP TOP	9,068.52
51511000040730000013	LAP TOP	9,068.52
51511000040270000008	COMPUTADORA	8,959.00
51511000040270000013	COMPUTADORA	8,959.00
51511000040270000023	COMPUTADORA	8,959.00
51511000040270000029	COMPUTADORA	8,959.00
51511000040270000034	COMPUTADORA	8,959.00
51511000040270000035	COMPUTADORA	8,959.00
51511000040270000016	COMPUTADORA	8,959.00
51511000040270000025	COMPUTADORA	8,959.00
51511000040270000038	COMPUTADORA	8,959.00
51511000040270000017	COMPUTADORA	8,959.00
51511000040270000004	COMPUTADORA	8,958.50
51511000040270000020	COMPUTADORA	8,958.50
51511000040270000096	COMPUTADORA	8,958.50
51511000040270000103	COMPUTADORA	8,958.50
51511000040270000088	COMPUTADORA	8,958.50
51511000040270000098	COMPUTADORA	8,958.50
51511000040270000105	COMPUTADORA	8,958.50
56921000330030000035	GPS	8,932.00
56921000330030000046	GPS	8,932.00
56511000280580000021	LOCALIZADOR SATELITAL (GPS)	8,932.00
56921000330030000038	GPS	8,932.00
51111000010870000001	RELOJ CHECADOR	8,906.75
51511000040730000100	LAP TOP	8,810.20
56711000300680000007	SOPLADOR	8,800.00
56611000292020000003	HIDROLIMPIADORA	8,735.40
56511000280840000079	RADIO TRANSMISOR	8,700.00
56511000280840000080	RADIO TRANSMISOR	8,700.00
56511000280840000081	RADIO TRANSMISOR	8,700.00
56511000280840000082	RADIO TRANSMISOR	8,700.00
56511000280840000083	RADIO TRANSMISOR	8,700.00
56511000280840000084	RADIO TRANSMISOR	8,700.00
56511000280840000085	RADIO TRANSMISOR	8,700.00
56511000280840000086	RADIO TRANSMISOR	8,700.00
56511000280840000087	RADIO TRANSMISOR	8,700.00
56511000280840000096	RADIO TRANSMISOR	8,700.00
56511000280840000097	RADIO TRANSMISOR	8,700.00
56511000280840000098	RADIO TRANSMISOR	8,700.00

Código	Descripción del Bien Mueble	Valor en libros
56511000280840000099	RADIO TRANSMISOR	8,700.00
56511000280840000100	RADIO TRANSMISOR	8,700.00
5651100028084000101	RADIO TRANSMISOR	8,700.00
56511000280840000102	RADIO TRANSMISOR	8,700.00
56511000280840000103	RADIO TRANSMISOR	8,700.00
5651100028084000104	RADIO TRANSMISOR	8,700.00
5651100028084000105	RADIO TRANSMISOR	8,700.00
5651100028084000112	RADIO TRANSMISOR	8,700.00
56511000280840000113	RADIO TRANSMISOR	8,700.00
56511000280840000114	RADIO TRANSMISOR	8,700.00
5651100028084000115	RADIO TRANSMISOR	8,700.00
5651100028084000116	RADIO TRANSMISOR	8,700.00
5651100028084000117	RADIO TRANSMISOR	8,700.00
5651100028084000118	RADIO TRANSMISOR	8,700.00
56511000280840000119	RADIO TRANSMISOR	8,700.00
5651100028084000121	RADIO TRANSMISOR	8,700.00
5651100028084000132	RADIO TRANSMISOR	8,700.00
5651100028084000133	RADIO TRANSMISOR	8,700.00
5651100028084000134	RADIO TRANSMISOR	8,700.00
56511000280840000135	RADIO TRANSMISOR	8,700.00
5651100028084000137	RADIO TRANSMISOR	8,700.00
5651100028084000138	RADIO TRANSMISOR	8,700.00
5651100028084000146	RADIO TRANSMISOR	8,700.00
5651100028087000006	REPETIDOR	8,700.00
5651100028084000148	RADIO TRANSMISOR	8,700.00
56511000280840000149	RADIO TRANSMISOR	8,700.00
5651100028084000150	RADIO TRANSMISOR	8,700.00
5651100028084000151	RADIO TRANSMISOR	8,700.00
5651100028084000152	RADIO TRANSMISOR	8,700.00
5651100028084000003	RADIO TRANSMISOR	8,700.00
56511000280840000004	RADIO TRANSMISOR	8,700.00
5651100028084000005	RADIO TRANSMISOR	8,700.00
5651100028084000006	RADIO TRANSMISOR	8,700.00
5651100028084000007	RADIO TRANSMISOR	8,700.00
5651100028084000008	RADIO TRANSMISOR	8,700.00
56511000280840000009	RADIO TRANSMISOR	8,700.00
5651100028084000010	RADIO TRANSMISOR	8,700.00
5651100028084000022	RADIO TRANSMISOR	8,700.00
5651100028084000023	RADIO TRANSMISOR	8,700.00
5651100028084000033	RADIO TRANSMISOR	8,700.00
56511000280840000034	RADIO TRANSMISOR	8,700.00
56511000280840000035	RADIO TRANSMISOR	8,700.00
5651100028084000036	RADIO TRANSMISOR	8,700.00
5651100028084000037	RADIO TRANSMISOR	8,700.00
5651100028084000038	RADIO TRANSMISOR	8,700.00
5651100028084000039	RADIO TRANSMISOR	8,700.00
56511000280840000040	RADIO TRANSMISOR	8,700.00
5651100028084000041	RADIO TRANSMISOR	8,700.00
5651100028084000067	RADIO TRANSMISOR	8,700.00
5651100028084000068	RADIO TRANSMISOR	8,700.00
5651100028084000069	RADIO TRANSMISOR	8,700.00
56511000280840000070	RADIO TRANSMISOR	8,700.00
5651100028084000071	RADIO TRANSMISOR	8,700.00
5651100028084000072	RADIO TRANSMISOR	8,700.00
5651100028084000073	RADIO TRANSMISOR	8,700.00
5651100028084000074	RADIO TRANSMISOR	8,700.00
56511000280840000075	RADIO TRANSMISOR	8,700.00
5651100028084000076	RADIO TRANSMISOR	8,700.00
5651100028084000077	RADIO TRANSMISOR	8,700.00
5651100028084000078	RADIO TRANSMISOR	8,700.00
5651100028084000088	RADIO TRANSMISOR	8,700.00
5651100028084000089	RADIO TRANSMISOR	8,700.00
56511000280840000090	RADIO TRANSMISOR	8,700.00
5651100028084000091	RADIO TRANSMISOR	8,700.00
5651100028084000092	RADIO TRANSMISOR	8,700.00
5651100028084000093	RADIO TRANSMISOR	8,700.00
5651100028084000094	RADIO TRANSMISOR	8,700.00
56511000280840000095	RADIO TRANSMISOR	8,700.00
5651100028084000106	RADIO TRANSMISOR	8,700.00
5651100028084000107	RADIO TRANSMISOR	8,700.00
5651100028084000108	RADIO TRANSMISOR	8,700.00
5651100028084000109	RADIO TRANSMISOR	8,700.00
5651100028084000110	RADIO TRANSMISOR	8,700.00

Código	Descripción del Bien Mueble	Valor en libros
56511000280840000122	RADIO TRANSMISOR	8,700.00
56511000280840000123	RADIO TRANSMISOR	8,700.00
56511000280840000124	RADIO TRANSMISOR	8,700.00
56511000280840000125	RADIO TRANSMISOR	8,700.00
56511000280840000126	RADIO TRANSMISOR	8,700.00
56511000280840000127	RADIO TRANSMISOR	8,700.00
56511000280840000128	RADIO TRANSMISOR	8,700.00
56511000280840000129	RADIO TRANSMISOR	8,700.00
56511000280840000130	RADIO TRANSMISOR	8,700.00
56511000280840000131	RADIO TRANSMISOR	8,700.00
56511000280840000140	RADIO TRANSMISOR	8,700.00
56511000280810000056	RADIO PORTATIL	8,700.00
56511000280810000057	RADIO PORTATIL	8,700.00
56511000280840000159	RADIO TRANSMISOR	8,700.00
56511000280840000160	RADIO TRANSMISOR	8,700.00
56511000280840000161	RADIO TRANSMISOR	8,700.00
56511000280840000162	RADIO TRANSMISOR	8,700.00
56511000280840000011	RADIO TRANSMISOR	8,700.00
56511000280840000012	RADIO TRANSMISOR	8,700.00
56511000280840000013	RADIO TRANSMISOR	8,700.00
56511000280840000014	RADIO TRANSMISOR	8,700.00
56511000280840000015	RADIO TRANSMISOR	8,700.00
56511000280840000016	RADIO TRANSMISOR	8,700.00
56511000280840000017	RADIO TRANSMISOR	8,700.00
56511000280840000018	RADIO TRANSMISOR	8,700.00
56511000280840000019	RADIO TRANSMISOR	8,700.00
56511000280840000020	RADIO TRANSMISOR	8,700.00
56511000280840000025	RADIO TRANSMISOR	8,700.00
56511000280840000026	RADIO TRANSMISOR	8,700.00
56511000280840000027	RADIO TRANSMISOR	8,700.00
56511000280840000028	RADIO TRANSMISOR	8,700.00
56511000280840000029	RADIO TRANSMISOR	8,700.00
56511000280840000030	RADIO TRANSMISOR	8,700.00
56511000280840000031	RADIO TRANSMISOR	8,700.00
56511000280840000032	RADIO TRANSMISOR	8,700.00
56511000280840000042	RADIO TRANSMISOR	8,700.00
56511000280840000043	RADIO TRANSMISOR	8,700.00
56511000280840000044	RADIO TRANSMISOR	8,700.00
56511000280840000045	RADIO TRANSMISOR	8,700.00
56511000280840000046	RADIO TRANSMISOR	8,700.00
56511000280840000047	RADIO TRANSMISOR	8,700.00
56511000280840000048	RADIO TRANSMISOR	8,700.00
56511000280840000049	RADIO TRANSMISOR	8,700.00
56511000280840000050	RADIO TRANSMISOR	8,700.00
56511000280840000051	RADIO TRANSMISOR	8,700.00
56511000280840000052	RADIO TRANSMISOR	8,700.00
56511000280840000053	RADIO TRANSMISOR	8,700.00
56511000280840000054	RADIO TRANSMISOR	8,700.00
56511000280840000055	RADIO TRANSMISOR	8,700.00
56511000280840000056	RADIO TRANSMISOR	8,700.00
56511000280840000057	RADIO TRANSMISOR	8,700.00
56511000280840000058	RADIO TRANSMISOR	8,700.00
56511000280840000059	RADIO TRANSMISOR	8,700.00
56511000280840000060	RADIO TRANSMISOR	8,700.00
56511000280840000062	RADIO TRANSMISOR	8,700.00
56511000280840000063	RADIO TRANSMISOR	8,700.00
56511000280840000064	RADIO TRANSMISOR	8,700.00
56511000280840000065	RADIO TRANSMISOR	8,700.00
56511000280840000066	RADIO TRANSMISOR	8,700.00
56511000281040000093	TELEFONO	8,698.00
56511000281040000094	TELEFONO	8,698.00
56511000281040000095	TELEFONO	8,698.00
56511000281040000096	TELEFONO	8,698.00
56511000281040000097	TELEFONO	8,698.00
56511000281040000098	TELEFONO	8,698.00
56511000281040000145	TELEFONO	8,697.68
51511000040180000006	C.P.U.	8,675.00
51511000040180000007	C.P.U.	8,675.00
56711000300840000008	DESBROZADORA	8,650.00
51211000020980000010	ESTUFA	8,626.00
51211000021570000317	PARRILLA	8,626.00
51211000021570000318	PARRILLA	8,626.00
51211000021570000250	PARRILLA	8,625.00

Código	Descripción del Bien Mueble	Valor en libros
51511000041000000007	PANTALLA PARA PROYECCION	8,625.00
51511000040270000135	COMPUTADORA	8,596.59
51511000040270000134	COMPUTADORA	8,596.59
56511000281040000209	TELEFONO	8,584.00
56711000300840000005	DESBROZADORA	8,550.00
52311000080100000043	CAMARA FOTOGRAFICA	8,541.05
56111000240150000003	EQUIPO DERIEGO	8,500.00
56111000240150000004	EQUIPO DERIEGO	8,500.00
56111000240150000005	EQUIPO DERIEGO	8,500.00
56111000240090000001	DESBROZADORA	8,410.00
56111000240090000003	DESBROZADORA	8,410.00
51511000040180000071	C.P.U.	8,408.80
51511000040180000098	C.P.U.	8,408.80
52111000060270000001	PROYECTOR DE DIAPOSITIVAS	8,213.00
56611000290210000001	APARATO PARA SOLDAR	8,072.15
51511000040270000003	COMPUTADORA	7,901.00
51511000040270000012	COMPUTADORA	7,901.00
51511000040270000024	COMPUTADORA	7,901.00
51511000040270000031	COMPUTADORA	7,901.00
51511000040270000032	COMPUTADORA	7,901.00
51511000040270000033	COMPUTADORA	7,901.00
51511000040270000037	COMPUTADORA	7,901.00
51511000040270000014	COMPUTADORA	7,901.00
51511000040270000015	COMPUTADORA	7,901.00
51511000040280000015	COMPUTADORA DE ESCRITORIO	7,878.00
51511000040280000026	COMPUTADORA DE ESCRITORIO	7,878.00
51511000040280000035	COMPUTADORA DE ESCRITORIO	7,878.00
51511000040280000027	COMPUTADORA DE ESCRITORIO	7,878.00
51511000040280000030	COMPUTADORA DE ESCRITORIO	7,878.00
51511000040280000033	COMPUTADORA DE ESCRITORIO	7,878.00
56411000270010000010	AIRE ACONDICIONADO	7,820.00
56411000270010000011	AIRE ACONDICIONADO	7,820.00
56411000270010000022	AIRE ACONDICIONADO	7,820.00
56411000270010000023	AIRE ACONDICIONADO	7,820.00
56411000270010000012	AIRE ACONDICIONADO	7,820.00
56411000270010000003	AIRE ACONDICIONADO	7,820.00
56411000270010000006	AIRE ACONDICIONADO	7,820.00
56411000270010000007	AIRE ACONDICIONADO	7,820.00
56411000270010000013	AIRE ACONDICIONADO	7,820.00
56411000270010000014	AIRE ACONDICIONADO	7,820.00
56411000270010000015	AIRE ACONDICIONADO	7,820.00
56411000270010000016	AIRE ACONDICIONADO	7,820.00
56411000270010000017	AIRE ACONDICIONADO	7,820.00
56411000270010000018	AIRE ACONDICIONADO	7,820.00
56411000270010000019	AIRE ACONDICIONADO	7,820.00
56411000270010000020	AIRE ACONDICIONADO	7,820.00
56411000270010000001	AIRE ACONDICIONADO	7,820.00
56411000270010000002	AIRE ACONDICIONADO	7,820.00
51511000041690000009	VIDEO CAMARA	7,799.00
56611000291960000001	GENERADOR ELECTRICO	7,775.63
56611000292340000001	MALACATE DE MOTOR	7,700.00
56711000300840000010	DESBROZADORA	7,600.00
56511000280760000002	RADIO TRANSMISOR MOVIL	7,540.00
56511000280760000007	RADIO TRANSMISOR MOVIL	7,540.00
56511000280760000008	RADIO TRANSMISOR MOVIL	7,540.00
56511000280760000009	RADIO TRANSMISOR MOVIL	7,540.00
56511000280760000010	RADIO TRANSMISOR MOVIL	7,540.00
56511000280760000011	RADIO TRANSMISOR MOVIL	7,540.00
56511000280760000012	RADIO TRANSMISOR MOVIL	7,540.00
56511000280760000013	RADIO TRANSMISOR MOVIL	7,540.00
56511000280760000014	RADIO TRANSMISOR MOVIL	7,540.00
56511000280760000015	RADIO TRANSMISOR MOVIL	7,540.00
56511000280760000016	RADIO TRANSMISOR MOVIL	7,540.00
56511000280760000017	RADIO TRANSMISOR MOVIL	7,540.00
56511000280760000018	RADIO TRANSMISOR MOVIL	7,540.00
56511000280760000019	RADIO TRANSMISOR MOVIL	7,540.00
56511000280760000020	RADIO TRANSMISOR MOVIL	7,540.00
56511000280760000021	RADIO TRANSMISOR MOVIL	7,540.00
56511000280760000022	RADIO TRANSMISOR MOVIL	7,540.00
56511000280760000023	RADIO TRANSMISOR MOVIL	7,540.00
56511000280760000024	RADIO TRANSMISOR MOVIL	7,540.00
56511000280760000025	RADIO TRANSMISOR MOVIL	7,540.00
56511000280760000026	RADIO TRANSMISOR MOVIL	7,540.00

Código	Descripción del Bien Mueble	Valor en libros
56511000280760000027	RADIO TRANSMISOR MOVIL	7,540.00
56511000280760000028	RADIO TRANSMISOR MOVIL	7,540.00
56511000280750000081	RADIO	7,540.00
56511000280760000030	RADIO TRANSMISOR MOVIL	7,540.00
56511000280760000031	RADIO TRANSMISOR MOVIL	7,540.00
56511000280760000032	RADIO TRANSMISOR MOVIL	7,540.00
56511000280760000033	RADIO TRANSMISOR MOVIL	7,540.00
56511000280760000034	RADIO TRANSMISOR MOVIL	7,540.00
56511000280760000035	RADIO TRANSMISOR MOVIL	7,540.00
56511000280760000036	RADIO TRANSMISOR MOVIL	7,540.00
56511000280760000037	RADIO TRANSMISOR MOVIL	7,540.00
56511000280760000038	RADIO TRANSMISOR MOVIL	7,540.00
56511000280760000039	RADIO TRANSMISOR MOVIL	7,540.00
56511000280760000040	RADIO TRANSMISOR MOVIL	7,540.00
56511000280760000041	RADIO TRANSMISOR MOVIL	7,540.00
56511000280750000082	RADIO	7,540.00
56511000280760000043	RADIO TRANSMISOR MOVIL	7,540.00
56511000280760000044	RADIO TRANSMISOR MOVIL	7,540.00
56511000280760000045	RADIO TRANSMISOR MOVIL	7,540.00
56511000280760000046	RADIO TRANSMISOR MOVIL	7,540.00
56511000280760000047	RADIO TRANSMISOR MOVIL	7,540.00
56511000280760000048	RADIO TRANSMISOR MOVIL	7,540.00
56511000280760000049	RADIO TRANSMISOR MOVIL	7,540.00
56511000280760000050	RADIO TRANSMISOR MOVIL	7,540.00
56511000280760000051	RADIO TRANSMISOR MOVIL	7,540.00
56511000280760000052	RADIO TRANSMISOR MOVIL	7,540.00
56511000280760000053	RADIO TRANSMISOR MOVIL	7,540.00
56511000280760000054	RADIO TRANSMISOR MOVIL	7,540.00
56511000280760000055	RADIO TRANSMISOR MOVIL	7,540.00
56511000280760000056	RADIO TRANSMISOR MOVIL	7,540.00
56511000280760000057	RADIO TRANSMISOR MOVIL	7,540.00
56511000280760000058	RADIO TRANSMISOR MOVIL	7,540.00
56511000280760000059	RADIO TRANSMISOR MOVIL	7,540.00
56511000280760000060	RADIO TRANSMISOR MOVIL	7,540.00
56511000280760000061	RADIO TRANSMISOR MOVIL	7,540.00
56511000280760000062	RADIO TRANSMISOR MOVIL	7,540.00
56511000280760000063	RADIO TRANSMISOR MOVIL	7,540.00
56511000280760000064	RADIO TRANSMISOR MOVIL	7,540.00
56511000280760000065	RADIO TRANSMISOR MOVIL	7,540.00
56511000280760000066	RADIO TRANSMISOR MOVIL	7,540.00
56511000280760000067	RADIO TRANSMISOR MOVIL	7,540.00
56511000280760000068	RADIO TRANSMISOR MOVIL	7,540.00
56511000280760000069	RADIO TRANSMISOR MOVIL	7,540.00
56511000280760000070	RADIO TRANSMISOR MOVIL	7,540.00
56511000280760000071	RADIO TRANSMISOR MOVIL	7,540.00
56511000280750000083	RADIO	7,540.00
56511000280760000073	RADIO TRANSMISOR MOVIL	7,540.00
56511000280760000074	RADIO TRANSMISOR MOVIL	7,540.00
56511000280760000075	RADIO TRANSMISOR MOVIL	7,540.00
56511000280760000076	RADIO TRANSMISOR MOVIL	7,540.00
56511000280760000077	RADIO TRANSMISOR MOVIL	7,540.00
56511000280760000078	RADIO TRANSMISOR MOVIL	7,540.00
56511000280760000079	RADIO TRANSMISOR MOVIL	7,540.00
56511000280760000080	RADIO TRANSMISOR MOVIL	7,540.00
56511000280760000081	RADIO TRANSMISOR MOVIL	7,540.00
56511000280760000082	RADIO TRANSMISOR MOVIL	7,540.00
56511000280760000083	RADIO TRANSMISOR MOVIL	7,540.00
56511000280760000084	RADIO TRANSMISOR MOVIL	7,540.00
56511000280760000085	RADIO TRANSMISOR MOVIL	7,540.00
56511000280760000086	RADIO TRANSMISOR MOVIL	7,540.00
56511000280760000087	RADIO TRANSMISOR MOVIL	7,540.00
56511000280760000088	RADIO TRANSMISOR MOVIL	7,540.00
56511000280760000089	RADIO TRANSMISOR MOVIL	7,540.00
56511000280760000090	RADIO TRANSMISOR MOVIL	7,540.00
56511000280760000091	RADIO TRANSMISOR MOVIL	7,540.00
56511000280760000092	RADIO TRANSMISOR MOVIL	7,540.00
56511000280760000093	RADIO TRANSMISOR MOVIL	7,540.00
56511000280760000094	RADIO TRANSMISOR MOVIL	7,540.00
56511000280760000095	RADIO TRANSMISOR MOVIL	7,540.00
56711000304280000001	PLATAFORMA RODACARGA	7,418.20
56611000292010000001	HIDROLIMPIADORA	7,403.00
56211000250600000016	MOTOBOMBA	7,378.61
51511000041320000004	SOFTWARE	7,267.14

Código	Descripción del Bien Mueble	Valor en libros
56211000250600000019	MOTOBOMBA	7,267.01
51111000010350000038	ESCRITORIO	7,202.00
51111000010350000014	ESCRITORIO	7,202.00
51111000010350000086	ESCRITORIO	7,202.00
51111000010350000096	ESCRITORIO	7,202.00
53111000100760000003	INCUBADORA	7,200.00
53111000100760000002	INCUBADORA	7,200.00
53111000100760000001	INCUBADORA	7,200.00
52311000080100000006	CAMARA FOTOGRAFICA	7,199.00
52311000080100000018	CAMARA FOTOGRAFICA	7,199.00
53211000110570000003	CONDUCTIMETRO	7,163.00
53211000110570000004	CONDUCTIMETRO	7,163.00
53211000110570000005	CONDUCTIMETRO	7,163.00
53211000110570000006	CONDUCTIMETRO	7,163.00
56111000240290000013	MOTOSIERRA	6,900.00
56711000300840000009	DESBROZADORA	6,900.00
52311000080090000003	CAMARA DE VIDEO	6,800.00
51511000040400000029	DISCO DURO	6,660.00
51511000041270000001	SERVIDOR	6,500.00
56411000270010000026	AIRE ACONDICIONADO	6,499.00
56511000280770000004	RADIO BASE	6,448.63
51211000020980000006	ESTUFA	6,440.00
56511000280320000001	DVR	6,380.00
56711000304030000002	SIERRA	6,330.60
56111000240090000002	DESBROZADORA	6,300.01
51111000010870000006	RELOJ CHECADOR	6,267.50
52311000080100000034	CAMARA FOTOGRAFICA	6,224.00
52311000080100000035	CAMARA FOTOGRAFICA	6,224.00
52311000080100000042	CAMARA FOTOGRAFICA	6,224.00
52311000080100000044	CAMARA FOTOGRAFICA	6,224.00
52311000080100000045	CAMARA FOTOGRAFICA	6,224.00
56511000280580000005	LOCALIZADOR SATELITAL (GPS)	6,210.00
56511000280580000008	LOCALIZADOR SATELITAL (GPS)	6,210.00
56511000280580000011	LOCALIZADOR SATELITAL (GPS)	6,210.00
52311000100720000027	CAMARA	6,168.00
51511000041260000010	SCANNER	6,088.10
51511000041260000005	SCANNER	6,088.00
51511000041260000012	SCANNER	6,088.00
51511000041260000015	SCANNER	6,088.00
51511000041260000006	SCANNER	6,088.00
51511000041260000009	SCANNER	6,088.00
51511000041260000011	SCANNER	6,088.00
54110302120100000025	CAMIONETA	410,000.00
54110302120050000063	AUTOMOVIL	396,900.00
54110302120050000065	AUTOMOVIL	373,045.00
54110302120050000039	AUTOMOVIL	373,000.00
54110302120050000067	AUTOMOVIL	316,000.00
54113600120050000001	AUTOMOVIL	316,000.00
54113600120050000002	AUTOMOVIL	316,000.00
54110302120100000022	CAMIONETA	297,058.00
54110302120100000023	CAMIONETA	297,058.00
54110302120100000024	CAMIONETA	297,058.00
54110302120050000062	AUTOMOVIL	170,145.00
54110302120100000020	CAMIONETA	169,999.99
54110302120100000013	CAMIONETA	169,999.99
51513600040290000001	COMPUTADORA IMAC	134,981.00
51513600040290000002	COMPUTADORA IMAC	134,981.00
51513600040290000003	COMPUTADORA IMAC	134,981.00
51510302041270000002	ELECTRICO, METAL, NEGRO	123,142.32
54110302120050000059	AUTOMOVIL	117,117.00
51910302050280000001	INCLUYE GRABADRO DE VIDEO DIGITAL, MARCA HIK VISION, MONITOR	105,263.97
54110302120050000044	AUTOMOVIL	89,504.00
54110302120050000064	AUTOMOVIL	89,504.00
56610302290970000004	CONTROL REMOTO	83,964.95
56610302290970000005	CONTROL REMOTO	83,964.95
56610302290970000006	CONTROL REMOTO	83,964.95
56610302290970000008	CONTROL REMOTO	83,964.95
51510302041070000001	PIZARRON INTERACTIVO	71,162.00
51510302040310000050	COMPUTADORA WORKSTATION	68,428.40
51510302040280000004	COMPUTADORA DE ESCRITORIO	68,428.40
51510302040310000051	COMPUTADORA WORKSTATION	68,428.40
51510302040440000001	EQUIPO DE COMPUTO	68,428.40
51510302040440000002	EQUIPO DE COMPUTO	68,428.40

Código	Descripción del Bien Mueble	Valor en libros
51510302040440000004	EQUIPO DE COMPUTO	68,428.40
51510302040440000005	EQUIPO DE COMPUTO	68,428.40
51510302040310000047	COMPUTADORA WORKSTATION	68,428.40
51510302040440000006	EQUIPO DE COMPUTO	68,428.40
51510302040310000048	COMPUTADORA WORKSTATION	68,428.40
51510302040310000049	COMPUTADORA WORKSTATION	68,428.40
51510302040440000007	EQUIPO DE COMPUTO	68,428.40
51110302010790000001	PIZARRON ELECTRONICO, PLASTICO, GRIS, DE 64 PULGADAS	67,154.25
51510302040280000003	COMPUTADORA DE ESCRITORIO, ELECTRONICO, PLASTICO, BLANCO,24	57,500.00
51510302041270000001	ELECTRONICO, METAL GRIS	53,475.00
51510302040610000024	A COLOR, PLASTICO	50,373.80
51510302040280000001	COMPUTADORA DE ESCRITORIO, ELECTRONICO, PLASTICO, BLANCO	49,564.48
51510302040730000036	LAP TOP	45,124.00
51510302040270000005	COMPUTADORA	37,058.75
51510302040270000006	COMPUTADORA	37,058.75
51510302040730000019	LAP TOP	30,098.00
51510302040730000024	LAP TOP, PLASTICO, PLATEADA, APPLE, MAC BOOK	26,892.58
51510302041340000001	ACRILICO, ALUMINIO, PORTATIL, 24 PUERTOS	26,526.36
51510302040310000006	COMPUTADORA WORKSTATION ESCRITORIO PLASTICO NEGRO Z-420	25,906.28
51510302040310000017	CPU WORKSTATION ESCRITORIO NEGRO Z-420	25,906.28
51513600040280000001	COMPUTADORA DE ESCRITORIO	25,906.28
51510302040310000030	COMPUTADORA WORKSTATION	25,906.28
51510302040310000029	WORKSTATION, DE ESCRITORIO, PLASTICO, NEGRO	25,906.28
51510302040310000043	COMPUTADORA WORKSTATION, DE ESCRITORIO, PLASTICO, NEGRO	25,906.28
51513600040270000001	COMPUTADORA	25,543.00
51513600040270000003	COMPUTADORA	25,543.00
51513600040270000006	COMPUTADORA	25,543.00
51513600040270000014	COMPUTADORA	25,543.00
51513600040270000034	COMPUTADORA	25,543.00
51510302040310000020	CPU PROCESADOR INTEL	24,869.90
51510302040310000005	CPU WORKSTATION ELECTRONICO METAL NEGRO	24,869.90
51510302040310000011	CPU WORKSTATION ELECTRONICO METAL NEGRO	24,869.90
51510302040310000004	CPU WORKSTATION ELECTRONICO METAL NEGRO Z-600 PROCESADOR INT	24,869.90
51510302040310000002	CPU WORKSTATION ELECTRONICO METAL NEGRO Z-600 PROCESADOR INT	24,869.90
51510302040310000008	COMPUTADORA WORKSTATION	24,869.90
51510302040310000063	COMPUTADORA WORKSTATION	24,869.90
51510302040310000032	COMPUTADOR DE ESCRITORIO, ELECTRONICA, NEGRA	24,869.90
51510302040270000019	COMPUTADORA	24,869.90
51510302040310000042	CPU WORKSTATION METAL NEGRO	24,869.90
51510302040310000045	CPU ELECTRONICO, METAL, NEGRO	24,869.90
51510302040310000044	CPU WORKSTATION, METAL NEGRO	24,869.90
51510302040310000041	CPU WORKSTATION, ELECTRICO, NEGRO	24,869.90
51510302040310000040	CPU WORKSTATION, ELECTRONICO, NEGRO PROCESADOR INTEL	24,869.90
51510302040780000035	MEMORIA INTERNA	24,869.90
51910302051490000002	PANTALLA DE 32 PULGADAS	24,799.96
51910302051500000003	TELEVISION	24,799.96
51910302051490000001	TELEPANTALLA LCD DIGITAL 32 PULG	24,799.96
51910302051490000004	TELEPANTALLA 32 PULG	24,799.96
51510302040610000023	A COLOR, PLASTICO, BLANCO	23,960.77
51510302040630000002	IMPRESORA MULTIFUNCIONAL ELECTRONICO	23,116.48
51513600040730000004	LAP TOP	22,884.96
51513600040730000005	LAP TOP	22,884.96
51513600040730000006	LAP TOP	22,884.96
51513600040730000007	LAP TOP	22,884.96
51513600040730000008	LAP TOP	22,884.96
51513600040730000009	LAP TOP	22,884.96
51513600040730000010	LAP TOP	22,884.96
51513600040730000011	LAP TOP	22,884.96
51513600040730000012	LAP TOP	22,884.96
51513600040730000013	LAP TOP	22,884.96
51513600040730000014	LAP TOP	22,884.96
51513600040730000015	LAP TOP	22,884.96
51513600040730000016	LAP TOP	22,884.96
51513600040730000017	LAP TOP	22,884.96
51513600040730000018	LAP TOP	22,884.96
51513600040730000019	LAP TOP	22,884.96
51513600040730000020	LAP TOP	22,884.96
51513600040730000021	LAP TOP	22,884.96
51513600040730000022	LAP TOP	22,884.96
51513600040730000023	LAP TOP	22,884.96
51513600040270000012	COMPUTADORA	22,884.96
51513600040270000013	COMPUTADORA	22,884.96
51510302040310000009	COMPUTADORA WORKSTATION	22,835.76

Código	Descripción del Bien Mueble	Valor en libros
51513600040270000008	COMPUTADORA	22,117.72
51513600040270000019	COMPUTADORA	22,117.72
51513600040270000020	COMPUTADORA	22,117.72
51513600040270000021	COMPUTADORA	22,117.72
51513600040270000022	COMPUTADORA	22,117.72
51513600040270000023	COMPUTADORA	22,117.72
51513600040270000024	COMPUTADORA	22,117.72
51513600040270000025	COMPUTADORA	22,117.72
51513600040270000026	COMPUTADORA	22,117.72
51513600040270000027	COMPUTADORA	22,117.72
51513600040270000028	COMPUTADORA	22,117.72
51513600040270000029	COMPUTADORA	22,117.72
51513600040270000030	COMPUTADORA	22,117.72
51513600040270000018	COMPUTADORA	22,117.00
51510302040730000023	LAP TOP, ELECTRONICA, METAL PLATA	21,375.05
51510302040730000028	LAP TOP, ELECTRONICA, METAL NEGRA	21,375.05
51510302040310000021	COMPUTADORA WORKSTATION DE ESCRITORIO PLASTICO NEGRO	21,130.56
51510302040310000023	COMPUTADORA WORKSTATION DE ESCRITORIO PLASTICO NEGRO Z-220	21,130.56
51510302040310000003	COMPUTADORA WORKSTATION, CONSTA DE CPU, MONITOR Y TECLADO	21,130.56
51510302040310000007	COMPUTADORA WORKSTATION	21,130.56
51510302040310000028	COMPUTADORA WORKSTATION	21,130.56
51510302040310000031	COMPUTADORA WORKSTATION	21,130.56
51510302040310000034	DE ESCRITORIO, PLASTICO, NEGRO	21,130.56
52110302060090000010	CAÑON PROYECTOR ELECTRONICO METAL NEGRO PORTATIL	20,986.35
51910302051500000001	TELEVISION PANTALLA LCD PLASTICO BLANCO	20,169.00
51513600040270000005	COMPUTADORA	19,620.24
51513600040270000007	COMPUTADORA	19,620.24
51513600040280000002	COMPUTADORA DE ESCRITORIO	19,620.24
51513600040270000009	COMPUTADORA	19,620.24
51513600040270000010	COMPUTADORA	19,620.24
51513600040270000011	COMPUTADORA	19,620.24
51513600040280000004	COMPUTADORA DE ESCRITORIO	19,620.24
51513600040270000015	COMPUTADORA	19,620.24
51513600040270000016	COMPUTADORA	19,620.24
51513600040270000017	COMPUTADORA	19,620.24
51513600040270000031	COMPUTADORA	19,620.24
51513600040270000032	COMPUTADORA	19,620.24
51513600040270000033	COMPUTADORA	19,620.24
51513600040270000036	COMPUTADORA	19,620.24
51513600040270000037	COMPUTADORA	19,620.24
51513600040270000038	COMPUTADORA	19,620.24
51513600040950000067	NO BREAK	19,620.24
51513600040270000004	COMPUTADORA	19,620.00
51513600040280000003	COMPUTADORA DE ESCRITORIO	19,620.00
51513600040270000035	COMPUTADORA	19,620.00
51210302021390000016	MESA DE TRABAJO MADERA CAOBA, LAQUEADA	17,918.15
51510302040440000008	EQUIPO DE COMPUTO	15,988.66
51510302040440000009	EQUIPO DE COMPUTO	15,988.66
51510302040440000010	EQUIPO DE COMPUTO	15,988.66
51510302040310000057	COMPUTADORA WORKSTATION	15,988.66
51510302040270000016	COMPUTADORA	15,988.66
51510302040270000012	COMPUTADORA	15,988.66
51510302040270000013	COMPUTADORA	15,988.66
51510302040270000014	COMPUTADORA	15,988.66
51510302040280000006	COMPUTADORA DE ESCRITORIO	15,988.66
51510302040270000007	COMPUTADORA	15,988.66
51510302040270000008	COMPUTADORA	15,988.66
51510302040280000007	COMPUTADORA DE ESCRITORIO	15,988.66
51510302040270000010	COMPUTADORA	15,988.66
52110302060090000002	CAÑON PROYECTOR, ELECTRONICO, PLASTICO, BLANCO	15,114.24
52110302060090000003	CAÑON PROYECTOR, ELECTRONICO, PLASTICO, BLANCO	15,114.24
52110302060090000005	CAÑON PROYECTOR, ELECTRONICO, PLASTICO, BLANCO	15,114.24
52110302060090000013	CAÑON PROYECTOR, PLASTICO 3000 LUMENES	14,765.02
52110302060090000004	CAÑON PROYECTOR, DE TECHO, PLASTICO, 3000 LUMENES XGA	14,765.02
56510302280760000014	RADIO TRANSMISOR MOVIL	12,992.00
52113600060090000001	CAÑON PROYECTOR	12,829.00
56310302260050000001	ESTRUCTURA	12,499.00
56720302310100000002	MOTOR	12,238.00
51510302040730000004	LAP-TOP, PLASTICO, NEGRO	11,649.88
51510302040730000009	LAP TOP	11,649.88
51510302040730000026	LAP TOP, PLASTICO, NEGRO	11,649.88
56410302270010000011	ELECTRICO, PLASTICO, BLANCO	11,555.72
52110302060250000001	CAÑON, PROYECTOR, PLASTICO, BLANCO	11,511.84

Código	Descripción del Bien Mueble	Valor en libros
52110302060090000011	CAÑON PROYECTOR ELECTRONICO PLASTICO ALUMINIOO PORTATIL	11,270.00
52110302060090000006	CAÑON PROYECTOR, ELECTRONICO, PLASTICO, BLANCO	11,270.00
52110302060090000007	CAÑON PROYECTOR, ELECTRONICO, PLASTICO, BLANCO	11,270.00
52110302060090000008	CAÑON PROYECTOR, ELECTRONICO, PLASTICO,	11,270.00
52110302060090000009	CAÑON PROYECTOR ELECTRICO, PLASTICO,	11,270.00
52110302060090000001	CAÑON PROYECTOR, PLASTICO, COLOR ALUMINIO	11,270.00
51510302041260000012	CAMA BAJA, PLASTICO, GRIS	10,955.54
51510302040300000001	COMPUTADORA LAP TOP INTERMEDIA ELECTRONICO METAL PLASTICO NE	10,875.90
51910302050760000008	HORNO	10,695.66
51510302040180000006	CPU ELECTRONICO METAL ELECTRONICO	10,568.50
51510302040270000017	COMPUTADORA	10,568.50
51110302010030000102	ANAQUEL BASE METALICA LAMINA BEIGE DE 5 CHAROLAS	10,489.17
51110302010030000123	ANAQUEL BASE METALICA LAMINA BEIGE DE 5 CHAROLAS	10,489.17
51110302010030000075	ANAQUEL BASE METALICA LAMINA BEIGE DE 5 CHAROLAS	10,489.17
56410302270010000005	AIRE ACONDICIONADO	10,211.33
51510302040180000027	CPU, ELECTRONICO, METAL NEGRO	9,775.00
51910302050770000001	INDUSTRIAL, ELECTRICO, METAL, GRIS	9,775.00
56610302291660000001	EQUIPO DE RADIO NAVEGACION DIGITAL PLASTIO GRIS GARMIN	9,628.00
56610302291660000002	EQUIPO DE RADIO NAVEGACION DIGITAL PLASTICO GRIS GARMIN	9,628.00
56610302291660000003	EQUIPO DE RADIO NAVEGACION DIGITAL PLASTICO GRIS GARMIN	9,628.00
56610302291660000004	EQUIPO DE RADIO NAVEGACION DIGITAL PLASTICO GRIS GARMIN	9,628.00
51510302040730000046	LAP TOP	9,121.08
51510302040730000045	LAP TOP	9,121.08
51510302040730000051	LAP TOP	9,121.08
51510302040300000005	LAP TOP, PLASTICO	9,121.08
51513600040730000003	LAP TOP	9,121.08
51513600040730000002	LAP TOP	9,121.08
51510302040730000050	LAP TOP	9,121.08
51513600040730000001	LAP TOP	9,121.08
51510302040620000001	ETIQUETADORA, ROTULADORA DE BARRAS, PLASTICO, BEIGE	9,088.94
51510302040610000021	IMPRESORA LASER JET COLOR PLASTICO BLANCO	9,014.85
56610302293000000001	PLANTA ELECTRICA DE EMERGENCIA, MOVIL, METAL ROJO	8,955.20
59710302460010000001	LICENCIA PARA WOFWARE COREL DRAW	8,926.20
51110302010270000005	EJECUTIVO, MADERA CAOBA COLOR NOGAL	8,864.20
51110302010380000031	ESTACION DE TRABAJO DE ESCRITORIO AGLOMERADO LAMINADO GRIS	8,692.75
51110302010380000032	ESTACION DE TRABAJO ESCRITORIO AGLOMERADO LAMINADO GRIS VERS	8,692.75
51110302010350000022	ESCRITORIO	8,692.75
51910302050230000002	CAJA FUERTE MOVIL HIERRO GRIS	8,136.03
51110302010050000096	ARCHIVERO	8,001.70
51510302040610000015	IMPRESORA LASERPLASTICO HP P2055DN	7,767.36
51510302040610000002	IMPRESORA LASER PLASTICO HP	7,767.36
51510302040610000011	IMPRESORA	7,767.36
51510302040610000014	IMPRESORA LASER PLASTICO	7,767.36
51510302040610000003	IMPRESORA LASER PLASTICO	7,767.36
51510302040610000026	IMPRESORA	7,767.36
51210302020280000005	BOTE	7,674.07
51510302040180000003	CPU ELECTRONICO METAL NEGRO INCLUYE MOUSE OPTICO	7,532.50
51510302040180000015	CPU ELECTRONICO METAL NEGRO INCLUYE MOUSE OPTICO	7,532.50
51510302040180000002	CPU ELECTRONICO METAL NEGRO INCLUYE MOUSE OPTICO	7,532.50
51510302040180000028	CPU ELECTRONICO METAL NEGRO	7,532.50
51110302010950000122	SILLON EJECUTIVO PIEL BLANCO	7,197.80
51210302021660000001	EJECUTIVO, ACRILICO, TRANSPARENTE	7,001.20
51210302020610000002	COCINA INTEGRAL, AGROMERADO, FORMAICA, CAFE	6,206.00
54110500120100000378	CAMIONETA	773,140.00
54110500120100001601	CAMIONETA	569,900.00
54110500120100000787	CAMIONETA	552,672.00
54110500120100001204	CAMIONETA	551,808.99
54110500120100000808	CAMIONETA	551,000.00
54110500120100000867	CAMIONETA	551,000.00
54110500120100000869	CAMIONETA	551,000.00
54110500120100000669	CAMIONETA	458,045.00
54110500120100000552	CAMIONETA	458,045.00
54110500120100000747	CAMIONETA	427,831.05
54110500120100000522	CAMIONETA	395,715.00
54110500120100000523	CAMIONETA	395,715.00
54110500120100000329	CAMIONETA	395,715.00
54110500120100000881	CAMIONETA	366,100.00
54110500120100000882	CAMIONETA	366,100.00
54110500120100000884	CAMIONETA	366,100.00
54110500120100000889	CAMIONETA	366,100.00
54110500120100001228	CAMIONETA	361,692.00
54110500120100000393	CAMIONETA	352,762.50
54110500120100000667	CAMIONETA	352,762.50

Código	Descripción del Bien Mueble	Valor en libros
54110500120100000556	CAMIONETA	352,762.50
5411050012010000295	CAMIONETA	352,762.50
5411050012010000590	CAMIONETA	352,762.50
5411050012010000539	CAMIONETA	332,936.00
5411050012050000269	AUTOMOVIL	219,999.60
5411050012010001458	CAMIONETA	211,460.00
5411050012010000275	CAMIONETA	207,733.00
5411050012010000428	CAMIONETA	206,012.00
5411050012050000567	AUTOMOVIL	203,100.00
5411050012050000304	AUTOMOVIL	199,906.99
5411050012050000530	AUTOMOVIL	180,500.00
5411050012050000528	AUTOMOVIL	161,640.00
5411050012050000316	AUTOMOVIL	156,097.00
5411050012050000294	AUTOMOVIL	143,410.00
5411050012050000297	AUTOMOVIL	143,410.00
5411050012010001500	CAMIONETA	142,500.00
5411050012050000444	AUTOMOVIL	141,650.00
5411050012050000261	AUTOMOVIL	135,835.00
5411050012050000237	AUTOMOVIL	132,190.00
5411050012050000373	AUTOMOVIL	123,925.00
5411050012050000374	AUTOMOVIL	123,925.00
5411050012050000375	AUTOMOVIL	123,925.00
5411050012050000377	AUTOMOVIL	123,925.00
5411050012050000418	AUTOMOVIL	123,925.00
5411050012050000419	AUTOMOVIL	123,925.00
5411050012050000420	AUTOMOVIL	123,925.00
5411050012050000344	AUTOMOVIL	123,923.00
5411050012050000395	AUTOMOVIL	123,060.00
5411050012050000234	AUTOMOVIL	123,060.00
5411050012050000221	AUTOMOVIL	123,060.00
5411050012050000222	AUTOMOVIL	123,060.00
5411050012050000223	AUTOMOVIL	123,060.00
5411050012050000224	AUTOMOVIL	123,060.00
5411050012050000559	AUTOMOVIL	122,190.00
5411050012050000163	AUTOMOVIL	119,321.00
5411050012050000164	AUTOMOVIL	119,321.00
5411050012010001535	CAMIONETA	115,890.00
5411050012050000462	AUTOMOVIL	107,568.76
5411050012050000416	AUTOMOVIL	101,000.00
54910500210020000089	CAMION DE CARGA (DE TODO TIPO)	93,200.00
5411050012050000502	AUTOMOVIL	71,578.99
5411050012050000330	AUTOMOVIL	71,578.99
5411050012050000331	AUTOMOVIL	71,578.99
5411050012050000171	AUTOMOVIL	69,640.55
5411050012050000402	AUTOMOVIL	66,740.25
5411050012050000433	AUTOMOVIL	66,740.25
5411050012050000492	AUTOMOVIL	48,246.53
5411050012050000233	AUTOMOVIL	48,246.53
51510500040850000001	MONITOR	11,953.01
51510500040440000003	EQUIPO DE COMPUTO	11,897.93
51510500040180000001	C.P.U.	11,582.92
51910500051490000001	TELE PANTALLA	9,091.33
51113700010350000006	ESCRITORIO	6,929.84
51113700010350000026	ESCRITORIO	6,739.99
51113700010350000027	ESCRITORIO	6,739.99
51113700010350000028	ESCRITORIO	6,739.99
51113700010350000029	ESCRITORIO	6,739.99
51113700010350000030	ESCRITORIO	6,739.99
51113700010350000031	ESCRITORIO	6,739.99
51113700010350000032	ESCRITORIO	6,739.99
51113700010350000033	ESCRITORIO	6,739.99
51113700010350000034	ESCRITORIO	6,739.99
51113700010350000035	ESCRITORIO	6,739.99
51113700010350002948	ESCRITORIO	6,100.00
51113700010520000751	LIBRERO	6,100.00
51113700010050003184	ARCHIVERO	6,144.52
51113700010050003185	ARCHIVERO	6,144.52
51113700010050003186	ARCHIVERO	6,144.52
51113700010050003187	ARCHIVERO	6,348.00
51113700010050003188	ARCHIVERO	6,348.00
51113700010050003189	ARCHIVERO	6,348.00
51113700010050003190	ARCHIVERO	6,348.00
51113700010050003191	ARCHIVERO	6,348.00

Código	Descripción del Bien Mueble	Valor en libros
51113700010050003192	ARCHIVERO	6,348.00
51113700010050003193	ARCHIVERO	6,348.00
51113700010050003194	ARCHIVERO	6,348.00
51113700010050003195	ARCHIVERO	6,348.00
51113700010050003196	ARCHIVERO	6,348.00
51113700010050003197	ARCHIVERO	6,348.00
51113700010050003198	ARCHIVERO	6,348.00
51113700010050003199	ARCHIVERO	6,348.00
51113700010350002949	Escritorio con lateral	6,440.36
51113700010350002950	ESCRITORIO CON LATERAL	6,440.36
51113700010350002951	ESCRITORIO CON LATERAL	6,440.36
51113700010350002952	ESCRITORIO	6,446.12
51113700010350002953	ESCRITORIO	6,446.12
51113700010350002954	Escritorio con lateral	6,577.20
51113700010350002955	Escritorio con lateral	6,577.20
51113700010350002956	Escritorio con lateral	6,577.20
51113700010350002957	ESCRITORIO CON LATERAL	6,577.20
51113700010350002958	Escritorio con lateral	6,577.20
51113700010310000061	Engargoladora	6,670.00
51113700010350002959	Escritorio con lateral	6,672.93
51113700010350002960	Escritorio con lateral	6,672.93
51113700010050003200	ARCHIVERO	6,842.50
51113700010050003201	ARCHIVERO	6,842.50
51113700010080000028	Bandera	6,960.00
51113700010940010715	Sillon	7,285.00
51113700010050003202	ARCHIVERO	7,300.20
51113700010050003203	ARCHIVERO	7,300.20
51113700010050003204	ARCHIVERO	7,300.20
51113700010050003205	ARCHIVERO	7,300.20
51113700010050003206	Archivero	7,300.20
51113700010050003207	ARCHIVERO	7,300.20
51113700010050003208	ARCHIVERO	7,349.76
51113700011000000046	Trituradora de Papel	7,424.00
51113700010050003209	Archivero	7,475.00
51113700010050003210	Archivero	7,475.00
51113700010050003211	ARCHIVERO	7,475.00
51113700010050003212	Archivero	7,475.00
51113700010050003213	Archivero	7,475.00
51113700010050003214	Archivero	7,475.00
51213700021090000034	HIDROLAVADORA	7,912.88
51113700010030002165	ANAQUEL	7,921.16
51113700010940010716	SILLON	7,952.96
51113700010940010717	SILLON	7,952.96
51113700010940010718	SILLA	8,173.05
51213700021090000014	HIDROLAVADORA	8,334.60
51113700010450000272	GABINETE	8,362.44
51113700010450000273	GABINETE	8,362.44
51113700010450000274	GABINETE	8,362.44
51113700010450000275	GABINETE	8,362.44
51113700010450000276	GABINETE	8,362.44
51113700010050003215	Archivero	8,558.72
51113700010050003216	Archivero	8,558.72
51113700010050003217	Archivero	8,558.72
51113700010050003218	Archivero	8,558.72
51113700010050003219	Archivero	8,558.72
51113700010030002167	Compresor de Aire	8,654.75
51113700010050003220	Archivero	8,747.99
51113700010350002961	ESCRITORIO	8,775.40
51113700010030002168	Anaquel	8,850.80
51113700010940010719	SILLA	8,944.76
51113700010940010720	SILLA	8,944.76
51113700010770000317	PINTARRON	8,997.93
51113700010350002962	ESCRITORIO CON LATERAL	9,042.20
51113700010050003221	Archivero	9,188.50
51113700010050003222	Archivero	9,188.50
51113700010050003223	Archivero	9,188.50
51113700010050003224	Archivero	9,188.50
51113700010050003225	Archivero	9,188.50
51113700010050003226	Archivero	9,188.50
51113700010050003227	ARCHIVERO	9,188.50
51113700010050003228	ARCHIVERO	9,188.50
51113700010050003229	Archivero	9,188.50
51113700010050003230	Archivero	9,188.50

Código	Descripción del Bien Mueble	Valor en libros
51113700010050003231	Archivero	9,188.50
51113700010050003232	Archivero	9,188.50
51113700010050003233	Archivero	9,188.50
51113700010050003234	Archivero	9,188.50
51113700010050003235	Archivero	9,188.50
51113700010050003236	Archivero	9,188.50
51113700010050003237	Archivero	9,188.50
51113700010050003238	Archivero	9,188.50
51113700010050003239	Archivero	9,188.50
51113700010050003240	Archivero	9,188.50
51113700010270000465	CREDENZA	9,274.20
51113700010520000752	LIBRERO	9,738.20
51113700010520000753	LIBRERO	9,840.28
51113700010350002963	ESCRITORIO	9,850.72
51113700010350002964	ESCRITORIO	9,850.72
51113700010350002965	ESCRITORIO	9,850.72
51113700010490000004	JUEGO DE ESCRITORIO	9,976.00
51113700010350002966	ESCRITORIO	10,001.33
51213700021090000032	HIDROLAVADORA	10,264.84
51113700010050003241	ARCHIVERO	10,312.40
51113700010270000466	CREDENZA	10,428.40
51113700010350002967	ESCRITORIO	10,672.00
51113700010050003242	Archivero	10,800.80
51113700010050003243	Archivero	10,800.80
51113700010050003244	Archivero	10,800.80
51113700010050003245	ARCHIVERO	10,800.80
51113700010050003246	Archivero	10,800.80
51113700010050003247	Archivero	10,800.80
51113700010940010721	Sillon	10,927.15
51113700010030002170	ANAQUEL	11,997.88
51113700010940010722	SILLA	12,180.00
51113700010050003248	Archivero	12,303.16
51113700010050003249	Archivero	12,303.16
51113700010050003250	ARCHIVERO	12,485.01
51113700010050003251	ARCHIVERO	18,000.00
51113700010850000104	RACKS	21,402.00
51113700010850000105	RACKS	21,402.00
51113700010850000106	RACKS	21,402.00
51113700010850000107	RACKS	21,402.00
51113700010850000108	RACKS	21,402.00
51113700010850000109	RACKS	21,402.00
51113700010850000110	RACKS	21,402.00
51113700010850000111	RACKS	21,402.00
51113700010850000112	RACKS	21,402.00
51113700010850000113	RACKS	21,402.00
51113700010850000114	RACKS	21,402.00
51113700010850000115	RACKS	21,402.00
51113700010850000116	RACKS	21,402.00
51113700010850000117	RACKS	21,402.00
51113700010850000118	RACKS	21,402.00
51113700010850000119	RACKS	21,402.00
51113700010850000120	RACKS	21,402.00
51113700010850000121	RACKS	21,402.00
51113700010850000122	RACKS	21,402.00
51113700010850000123	RACKS	21,402.00
51113700010520000754	LIBRERO	22,540.00
51113700010510000174	Lateral	22,736.00
51113700010050003252	ARCHIVERO	25,000.00
51113700010350002968	ESCRITORIO	25,172.00
51113700010030002171	CPU ORDENADOR GATEWAY	27,500.00
51513700040180002290	C.P.U.	27,500.00
51113700010520000755	LIBRERO	29,870.00
51113700010520000756	LIBRERO	29,870.00
51113700010520000757	LIBRERO	29,870.00
51113700010350002969	ESCRITORIO	9,438.00
51113700010850000124	RACKS	8,102.60
51113700010850000125	RACKS	8,102.60
51113700010850000126	RACKS	8,102.60
51213700020410000052	CAMA	11,499.00
51213700020410000053	CAMA	11,499.00
51213700020410000054	CAMA	11,499.00
51213700020410000055	CAMA	11,499.00
51213700020410000056	CAMA	11,499.00

Código	Descripción del Bien Mueble	Valor en libros
51213700020410000057	CAMA	11,499.00
51213700020410000058	CAMA	11,499.00
51213700020410000059	CAMA	11,499.00
51213700020410000060	CAMA	11,499.00
51213700020410000061	CAMA	11,499.00
51213700020410000062	CAMA	11,499.00
51213700020410000063	CAMA	11,499.00
51213700020410000064	CAMA	11,499.00
51213700020410000065	CAMA	11,499.00
51213700020410000066	CAMA	11,499.00
51213700020410000067	CAMA	11,499.00
51213700020410000068	CAMA	11,499.00
51213700020410000069	CAMA	11,499.00
51213700020410000070	CAMA	11,499.00
51213700020410000071	CAMA	11,499.00
51213700021090000012	HIDROLAVADORA	14,948.95
51213700020410000136	Cama	6,100.00
51213700040730000074	LAP TOP	6,172.40
51213700021810000181	REFRIGERADOR	6,252.40
51213700020930000194	Escalera	6,306.92
51213700020260000058	Bomba	6,496.00
51213700020620000002	Cocineta	6,500.00
51213700040730000075	LAP TOP	6,506.09
51213700040730000076	LAP TOP	6,506.09
51213700040730000077	LAP TOP	6,506.09
51213700040730000078	LAP TOP	6,506.09
51213700021250000046	Licuadora	6,693.20
51213700021260000701	Litera	6,728.00
51213700021260000702	Litera	6,728.00
51213700021260000703	Litera	6,728.00
51213700021260000704	Litera	6,728.00
51213700021260000705	Litera	6,728.00
51213700021260000706	Litera	6,728.00
51213700021260000707	Litera	6,728.00
51213700021260000708	Litera	6,728.00
51213700021260000709	Litera	6,728.00
51213700021260000710	Litera	6,728.00
51213700021260000711	Litera	6,728.00
51213700021260000712	Litera	6,728.00
51213700021260000713	Litera	6,728.00
51213700021260000714	Litera	6,728.00
51213700021260000715	Litera	6,728.00
51213700021260000716	Litera	6,728.00
51213700021260000717	Litera	6,728.00
51213700021260000718	Litera	6,728.00
51213700021260000719	Litera	6,728.00
51213700021260000720	Litera	6,728.00
51213700021260000721	Litera	6,728.00
51213700021260000722	Litera	6,728.00
51213700021260000723	Litera	6,728.00
51213700021260000724	Litera	6,728.00
51213700021260000725	Litera	6,728.00
51213700021260000726	Litera	6,728.00
51213700021260000727	Litera	6,728.00
51213700021260000728	Litera	6,728.00
51213700021260000729	Litera	6,728.00
51213700021260000730	Litera	6,728.00
51213700021260000731	Litera	6,728.00
51213700021260000732	Litera	6,728.00
51213700021260000733	Litera	6,728.00
51213700021260000734	Litera	6,728.00
51213700021260000735	Litera	6,728.00
51213700021260000736	Litera	6,728.00
51213700021260000737	Litera	6,728.00
51213700021260000738	Litera	6,728.00
51213700021260000739	Litera	6,728.00
51213700021260000740	Litera	6,728.00
51213700021260000741	Litera	6,728.00
51213700021260000742	Litera	6,728.00
51213700021260000743	Litera	6,728.00
51213700021260000744	Litera	6,728.00
51213700021260000745	Litera	6,728.00
51213700021260000746	Litera	6,728.00

Código	Descripción del Bien Mueble	Valor en libros
51213700021260000747	Litera	6,728.00
51213700021260000748	Litera	6,728.00
51213700021260000749	Litera	6,728.00
51213700021260000750	Litera	6,728.00
51213700021260000751	Litera	6,728.00
51213700021260000752	Litera	6,728.00
51213700021260000753	Litera	6,728.00
51213700021260000754	Litera	6,728.00
51213700021260000755	Litera	6,728.00
51213700021260000756	Litera	6,728.00
51213700021260000757	Litera	6,728.00
51213700021260000758	Litera	6,728.00
51213700021260000759	Litera	6,728.00
51213700021260000760	Litera	6,728.00
51213700021260000761	Litera	6,728.00
51213700021260000762	Litera	6,728.00
51213700021260000763	Litera	6,728.00
51213700021260000764	Litera	6,728.00
51213700021260000765	Litera	6,728.00
51213700021260000766	Litera	6,728.00
51213700021260000767	Litera	6,728.00
51213700021260000768	Litera	6,728.00
51213700021260000769	Litera	6,728.00
51213700021260000770	Litera	6,728.00
51213700021260000771	Litera	6,728.00
51213700021260000772	Litera	6,728.00
51213700020020000008	Alacena	6,752.00
51213700050190000026	Bocina	6,870.77
51213700020130000091	Banca	6,919.40
51213700020470000040	Carro	6,958.84
51213700021390002978	MESA	6,983.20
51213700021180000063	Lampara Dental	7,038.00
51213700021810000182	REFRIGERADOR	7,180.40
51213700020260000059	BOMBA	7,204.75
51213700022010000034	Sofa	7,285.00
51213700021810000183	REFRIGERADOR	7,409.00
51213700021810000184	REFRIGERADOR	7,409.00
51213700020070000008	Aspiradora	7,439.08
51213700021810000185	REFRIGERADOR	7,490.00
51213700021810000186	REFRIGERADOR	7,500.00
51213700021390002979	MESA DE TRABAJO	7,503.18
51213700020140000118	Banco de Baterias	7,519.99
51213700022240000090	VITRINA	7,540.00
51213700022240000091	VITRINA	7,540.00
51213700020930000195	ESCALERA	7,815.69
51213700021390002980	MESA DE TRABAJO	7,820.00
51213700022010000035	SOFA	7,980.80
51213700020260000060	BOMBA	8,282.40
51213700020680000009	Congelador	8,400.00
51213700020680000010	Congelador	8,400.00
51213700020680000011	Congelador	8,400.00
51213700020680000012	Congelador	8,400.00
51213700020680000013	Congelador	8,491.20
51213700021250000047	Licuadora	8,976.89
51213700021250000048	Licuadora	8,976.89
51213700021250000049	Licuadora	8,976.89
51213700040730000079	Lap Top	9,068.88
51213700040730000080	Lap Top	9,068.88
51213700040730000081	Lap Top	9,068.88
51213700040730000082	Lap Top	9,068.88
51213700040730000083	Lap Top	9,068.88
51213700021830000003	Reloj	9,278.26
51213700021250000050	Licuadora	9,360.16
51213700040730000084	LAP TOP	9,392.52
51213700040730000085	LAP TOP	9,392.52
51213700020260000061	BOMBA	9,512.00
51213700020260000062	BOMBA	9,512.00
51213700021810000187	REFRIGERADOR	9,521.28
51213700040730000086	LAP TOP	9,600.00
51213700010030000002	BOMBA	9,732.40
51213700020260000063	BOMBA	9,893.76
51213700040730000087	LAP TOP	10,360.01
51213700040730000088	LAP TOP	10,360.01

Código	Descripción del Bien Mueble	Valor en libros
51213700020980000057	Estufa	10,648.80
51213700021640000053	Plancha para Cocinar	10,770.90
51213700021160000009	JUEGO DE SALA	10,990.00
51213700021390002981	MESA	11,477.00
51213700022010000036	SOFA	11,980.71
51213700021160000010	JUEGO DE SALA	12,412.00
51213700040730000089	LAP TOP	12,484.30
51213700040730000090	LAP TOP	12,484.30
51213700040730000091	LAP TOP	12,484.30
51213700040730000092	LAP TOP	12,484.30
51213700040730000093	LAP TOP	12,484.30
51213700040730000094	LAP TOP	12,484.30
51213700020170000097	Bascula	12,489.00
51213700020250000004	Boiler	12,499.99
51213700020930000196	ESCALERA	13,000.00
51213700040730000095	LAP TOP	13,488.48
51213700040730000096	LAP TOP	13,488.48
51213700040730000097	LAP TOP	13,488.48
51213700040730000098	LAP TOP	14,214.79
51213700040730000099	Lap Top	14,655.44
51213700040730000100	Lap Top	14,655.44
51213700020420000026	Campana Industrial	15,000.00
51213700020420000027	Campana Industrial	15,000.00
51213700020420000028	Campana Industrial	15,000.00
51213700020420000029	Campana Industrial	15,000.00
51213700020420000030	Campana Extractora	15,000.00
51213700020420000031	Campana Extractora	15,000.00
51213700020420000032	Campana Extractora	15,000.00
51213700020420000033	Campana Extractora	15,000.00
51213700020420000034	Campana Extractora	15,000.00
51213700020420000035	Campana Industrial	15,000.00
51213700020420000036	Campana Industrial	15,000.00
51213700020420000037	Campana Industrial	15,000.00
51213700020420000038	Campana Industrial	15,000.00
51213700020420000039	Campana Industrial	15,000.00
51213700020420000040	Campana Extractora	15,000.00
51213700020420000041	Campana Extractora	15,000.00
51213700020420000042	Campana Industrial	15,000.00
51213700020420000043	Campana Extractora	15,000.00
51213700020420000044	Campana Industrial	15,000.00
51213700020420000045	Campana Extractora	15,000.00
51213700020420000046	Campana Extractora	15,000.00
51213700020420000047	Campana Extractora	15,000.00
51213700020420000048	Campana Industrial	15,000.00
51213700040730000101	LAP TOP	15,497.60
51213700020200000004	Batidora	18,000.00
51213700020200000005	Batidora	18,000.00
51213700020200000006	Batidora	18,000.00
51213700021220000022	Lavadora	18,000.00
51213700021220000023	Lavadora	18,000.00
51213700021970000017	Secadora Industrial	18,000.00
51213700021970000018	Secadora Industrial	18,000.00
51213700021220000024	Lavadora	18,000.00
51213700021220000025	Lavadora	18,000.00
51213700021970000019	Secadora Industrial	18,000.00
51213700021970000020	Secadora Industrial	18,000.00
51213700021970000021	Secadora Industrial	18,000.00
51213700021220000026	Lavadora	18,000.00
51213700021220000027	Lavadora	18,000.00
51213700021220000028	Lavadora	18,000.00
51213700021970000022	Secadora Industrial	18,000.00
51213700021970000023	Secadora Industrial	18,000.00
51213700021220000029	Lavadora	18,000.00
51213700021970000024	Secadora Industrial	18,000.00
51213700021970000025	Secadora Industrial	18,000.00
51213700021970000026	Secadora Industrial	18,000.00
51213700021970000027	Secadora Industrial	18,000.00
51213700021970000028	Secadora Industrial	18,000.00
51213700021970000029	Secadora Industrial	18,000.00
51213700040730000102	Lap Top	19,909.79
51213700021830000004	Reloj	23,266.67
51213700020820000003	DESPACHADOR DE BEBIDAS	23,400.00
51213700021390002982	MESA	24,336.80

Código	Descripción del Bien Mueble	Valor en libros
51213700021390002983	MESA	24,336.80
51213700021390002984	MESA	24,336.80
51213700021390002985	MESA	24,336.80
51213700021390002986	MESA	24,336.80
51213700020980000058	Estufa	25,000.00
51213700020980000059	Estufa	25,000.00
51213700020980000060	Estufa	25,000.00
51213700020980000061	Estufa	25,000.00
51213700020980000062	Estufa	25,000.00
51213700020980000063	Estufa	25,000.00
51213700020980000064	Estufa	25,000.00
51213700020980000065	Estufa	25,000.00
51213700020980000066	Estufa	25,000.00
51213700020980000067	Estufa	25,000.00
51213700020980000068	Estufa	25,000.00
51213700020980000069	Estufa	25,000.00
51213700020980000070	Estufa	25,000.00
51213700020980000071	Estufa	25,000.00
51213700020980000072	Estufa	25,000.00
51213700020980000073	Estufa	25,000.00
51213700020980000074	Estufa	25,000.00
51213700020980000075	Estufa	25,000.00
51213700020980000076	Estufa	25,000.00
51213700020980000077	Estufa	25,000.00
51213700020980000078	Estufa	25,000.00
51213700020980000079	Estufa	25,000.00
51213700020980000080	Estufa	25,000.00
51213700020980000081	Estufa	25,000.00
51213700020980000082	Estufa	25,000.00
51213700020980000083	Estufa	25,000.00
51213700020980000084	Estufa	25,000.00
51213700020980000085	Estufa	25,000.00
51213700020980000086	Estufa	25,000.00
51213700020980000087	Estufa	25,000.00
51213700020980000088	Estufa	25,000.00
51213700020980000089	Estufa	25,000.00
51213700020980000090	Estufa	25,000.00
51213700020980000091	Estufa	25,000.00
51213700020980000092	Estufa	25,000.00
51213700020820000004	DESPACHADOR DE BEBIDAS	25,310.01
51213700040730000103	LAP TOP	28,683.32
51213700040730000104	LAP TOP	28,683.32
51213700040730000105	LAP TOP	28,683.32
51213700040730000106	LAP TOP	28,683.32
51213700040730000107	LAP TOP	28,683.32
51213700040730000108	LAP TOP	28,683.32
51213700040730000109	LAP TOP	28,683.32
51213700040730000110	LAP TOP	28,683.32
51213700040730000111	LAP TOP	28,683.32
51213700040730000112	Lap Top	29,681.12
51213700040730000113	Lap Top	29,681.12
51213700020260000064	Bomba	30,856.00
51213700040730000114	LAP TOP	33,567.50
51213700040730000115	Lap Top	33,640.00
51213700040730000116	LAP TOP	36,742.87
51213700040730000117	LAP TOP	36,742.87
51213700040730000118	LAP TOP	36,742.87
51213700040730000119	LAP TOP	36,742.87
51213700040730000120	LAP TOP	36,742.87
51213700040730000121	LAP TOP	36,742.87
51213700040730000122	LAP TOP	36,742.87
51213700040730000123	Lap Top	52,923.00
51213700040730000124	Lap Top	54,404.00
51213700021220000030	Lavadora	86,940.00
51213700021970000030	SECADORA INDUSTRIAL	198,546.79
51213700021970000031	SECADORA INDUSTRIAL	198,546.79
51213700021970000032	SECADORA INDUSTRIAL	198,546.79
51213700021220000031	Lavadora	370,100.66
51213700021220000032	Lavadora	370,100.66
51213700020170000099	BASCULA	6,612.00
51213700020260000065	BOMBA	9,643.57
51213700020980000093	ESTUFA	12,350.00
51213700021810000188	REFRIGERADOR	8,572.40

Código	Descripción del Bien Mueble	Valor en libros
51213700020870000009	DOSIFICADOR	12,135.89
51213700020870000010	DOSIFICADOR	12,135.89
51213700020870000011	DOSIFICADOR	12,135.89
51513700040180000001	C.P.U.	8,944.76
51513700040850000002	MONITOR	9,421.12
51513700040730000001	LAP TOP	9,068.88
51513700040180000002	C.P.U.	8,752.90
51513700040180000003	C.P.U.	18,825.70
51513700040610000001	IMPRESORA	9,008.79
51513700040180000004	C.P.U.	8,752.90
51513700040180000005	C.P.U.	8,927.36
51513700040180000006	C.P.U.	14,327.70
51513700040620000002	IMPRESORA ETIQUETADORA ROTULADORA	9,008.79
51513700040610000002	IMPRESORA	9,008.79
51513700040180000008	C.P.U.	14,327.70
51513700040610000003	IMPRESORA	10,985.20
51513700041630000006	UPS	18,825.70
51513700040270000002	COMPUTADORA	11,156.88
51513700040280000001	COMPUTADORA DE ESCRITORIO	10,813.52
51513700040730000002	LAP TOP	28,683.32
51513700040730000003	LAP TOP	28,683.32
51513700040730000004	LAP TOP	28,683.32
51513700040730000005	LAP TOP	28,683.32
51513700040730000006	LAP TOP	28,683.32
51513700041090000001	PLOTTER	138,049.73
51513700041270000001	SERVIDOR	624,287.64
51513700122000001	SISTEMA DE REGISTRO BIOMETRICO	10,102.58
51513700122000002	SISTEMA DE REGISTRO BIOMETRICO	10,102.58
51513700122000003	SISTEMA DE REGISTRO BIOMETRICO	10,102.58
51513700122000004	SISTEMA DE REGISTRO BIOMETRICO	10,102.58
51513700122000005	SISTEMA DE REGISTRO BIOMETRICO	10,102.58
51513700122000006	SISTEMA DE REGISTRO BIOMETRICO	10,102.58
51513700122000007	SISTEMA DE REGISTRO BIOMETRICO	10,102.58
51513700122000008	SISTEMA DE REGISTRO BIOMETRICO	10,102.58
51513700122000009	SISTEMA DE REGISTRO BIOMETRICO	10,102.58
51513700122000010	SISTEMA DE REGISTRO BIOMETRICO	10,102.58
51513700122000011	SISTEMA DE REGISTRO BIOMETRICO	10,102.58
51513700122000012	SISTEMA DE REGISTRO BIOMETRICO	10,102.58
51513700122000013	SISTEMA DE REGISTRO BIOMETRICO	10,102.58
51513700122000014	SISTEMA DE REGISTRO BIOMETRICO	10,102.58
51513700122000015	SISTEMA DE REGISTRO BIOMETRICO	10,102.58
51513700122000016	SISTEMA DE REGISTRO BIOMETRICO	379,894.20
51513700040910000001	MULTIFUNCIONAL	7,131.22
51513700040610000010	IMPRESORA	13,673.42
51513700122000017	SISTEMA DE REGISTRO BIOMETRICO	379,894.20
51513700122000018	SISTEMA DE REGISTRO BIOMETRICO	379,894.20
51513700122000019	SISTEMA DE REGISTRO BIOMETRICO	379,894.20
51513700122000020	SISTEMA DE REGISTRO BIOMETRICO	379,894.20
51513700122000021	SISTEMA DE REGISTRO BIOMETRICO	379,894.20
51513700122000022	SISTEMA DE REGISTRO BIOMETRICO	379,894.20
51513700122000023	SISTEMA DE REGISTRO BIOMETRICO	379,894.20
51513700122000024	SISTEMA DE REGISTRO BIOMETRICO	379,894.20
51513700122000025	SISTEMA DE REGISTRO BIOMETRICO	379,894.20
51513700040180000009	C.P.U.	23,288.16
51513700040850000009	MONITOR	9,980.64
51513700040180000010	C.P.U.	23,288.16
51513700040180000011	C.P.U.	23,288.16
51513700040180000012	C.P.U.	23,288.16
51513700040180000013	C.P.U.	23,288.16
51513700040850000010	MONITOR	9,980.64
51513700040850000011	MONITOR	9,980.64
51513700040850000012	MONITOR	9,980.64
51513700040850000013	MONITOR	9,980.64
51513700040440000001	EQUIPO DE COMPUTO	38,280.00
51513700040440000002	EQUIPO DE COMPUTO	38,280.00
51513700040440000003	EQUIPO DE COMPUTO	38,280.00
51513700040280000375	COMPUTADORA DE ESCRITORIO	38,280.00
51513700040440000005	EQUIPO DE COMPUTO	38,280.00
51513700040610000277	IMPRESORA	12,428.94
51513700040610000278	IMPRESORA	12,428.94
51513700040610000279	IMPRESORA	12,428.94
51513700040610000280	IMPRESORA	12,428.94
51513700040610000281	IMPRESORA	12,428.94

Código	Descripción del Bien Mueble	Valor en libros
51513700040610000282	IMPRESORA	12,428.94
51513700040610000283	IMPRESORA	12,428.94
51513700041630000442	UPS	6,136.48
51513700040180001531	C.P.U.	6,206.00
51513700040180001532	C.P.U.	6,206.00
51513700040610000430	IMPRESORA	6,355.87
51513700041260000146	SCANNER	6,372.80
51513700041260000147	SCANNER	6,372.80
51513700041260000148	SCANNER	6,372.80
51513700041260000149	SCANNER	6,372.80
51513700041630000443	UPS	6,549.23
51513700041630000444	UPS	6,549.23
51513700041630000445	UPS	6,549.23
51513700041630000446	UPS	6,549.23
51513700041630000447	UPS	6,549.23
51513700041630000448	UPS	6,549.23
51513700041630000449	UPS	6,549.23
51513700041630000450	UPS	6,549.23
51513700040610000431	IMPRESORA	6,727.99
51513700040610000432	IMPRESORA	6,727.99
51513700040610000433	IMPRESORA	6,727.99
51513700040180001533	C.P.U.	6,730.00
51513700041260000150	SCANNER	6,830.11
51513700041260000151	SCANNER	6,830.11
51513700041260000152	SCANNER	6,830.11
51513700041260000153	SCANNER	6,830.11
51513700041260000154	SCANNER	6,830.11
51513700041260000155	SCANNER	6,830.11
51513700041260000156	SCANNER	6,830.11
51513700040180001534	C.P.U.	6,961.16
51513700040180001535	C.P.U.	6,961.16
51513700040610000434	IMPRESORA MULTIFUNCIONAL	6,971.60
51513700040610000435	Impresoras	7,247.68
51513700040610000436	Impresoras	7,247.68
51513700041260000157	SCANNER	7,456.29
51513700041690000034	VIDEO CAMARA	7,463.44
51513700041690000035	VIDEO CAMARA	7,463.44
51513700041690000036	VIDEO CAMARA	7,463.44
51513700041690000037	VIDEO CAMARA	7,463.44
51513700041690000038	VIDEO CAMARA	7,463.44
51513700041690000039	VIDEO CAMARA	7,463.44
51513700041690000040	VIDEO CAMARA	7,463.44
51513700040610000437	IMPRESORA	7,493.60
51513700040180001536	C.P.U.	7,600.00
51513700041260000158	SCANNER	7,619.37
51513700041260000159	SCANNER	7,619.37
51513700041260000160	SCANNER	7,619.37
51513700041260000161	SCANNER	7,619.37
51513700041260000162	SCANNER	7,619.37
51513700040740000089	LECTOR BIOMETRICO	8,031.20
51513700040740000090	LECTOR BIOMETRICO	8,031.20
51513700040740000091	LECTOR BIOMETRICO	8,031.20
51513700040740000092	LECTOR BIOMETRICO	8,031.20
51513700040740000093	LECTOR BIOMETRICO	8,031.20
51513700040740000094	LECTOR BIOMETRICO	8,031.20
51513700040740000095	LECTOR BIOMETRICO	8,031.20
51513700040740000096	LECTOR BIOMETRICO	8,031.20
51513700040740000097	LECTOR BIOMETRICO	8,031.20
51513700040740000098	LECTOR BIOMETRICO	8,031.20
51513700040740000099	LECTOR BIOMETRICO	8,031.20
51513700040740000100	LECTOR BIOMETRICO	8,031.20
51513700040740000101	LECTOR BIOMETRICO	8,031.20
51513700040740000102	LECTOR BIOMETRICO	8,031.20
51513700040740000103	LECTOR BIOMETRICO	8,031.20
51513700040740000104	LECTOR BIOMETRICO	8,031.20
51513700040740000105	LECTOR BIOMETRICO	8,031.20
51513700040740000106	LECTOR BIOMETRICO	8,031.20
51513700040740000107	LECTOR BIOMETRICO	8,031.20
51513700040740000108	LECTOR BIOMETRICO	8,031.20
51513700040740000109	LECTOR BIOMETRICO	8,031.20
51513700040740000110	LECTOR BIOMETRICO	8,031.20
51513700040740000111	LECTOR BIOMETRICO	8,031.20
51513700040740000112	LECTOR BIOMETRICO	8,031.20

Código	Descripción del Bien Mueble	Valor en libros
51513700040740000113	LECTOR BIOMETRICO	8,031.20
51513700040740000114	Lector	8,100.00
51513700040740000115	Lector	8,100.00
51513700040740000116	Lector	8,100.00
51513700040740000117	Lector	8,100.00
51513700040740000118	Lector	8,100.00
51513700040740000119	Lector	8,100.00
51513700040740000120	Lector	8,100.00
51513700040740000121	Lector	8,100.00
51513700040740000122	Lector	8,100.00
51513700040740000123	Lector	8,100.00
51513700040740000124	Lector	8,100.00
51513700040740000125	Lector	8,100.00
51513700040740000126	Lector	8,100.00
51513700040740000127	Lector	8,100.00
51513700040740000128	Lector	8,100.00
51513700040740000129	Lector	8,100.00
51513700040740000130	Lector	8,100.00
51513700040740000131	Lector	8,100.00
51513700040740000132	Lector	8,100.00
51513700040740000133	Lector	8,100.00
51513700040740000134	Lector	8,100.00
51513700040740000135	Lector	8,100.00
51513700040740000136	Lector	8,100.00
51513700040740000137	Lector	8,100.00
51513700040740000138	Lector	8,100.00
51513700040740000139	Lector	8,100.00
51513700040740000140	Lector	8,100.00
51513700040740000141	Lector	8,100.00
51513700040740000142	Lector	8,100.00
51513700040740000143	Lector	8,100.00
51513700040740000144	Lector	8,100.00
51513700040740000145	Lector	8,100.00
51513700040740000146	Lector	8,100.00
51513700040740000147	Lector	8,100.00
51513700040610000438	IMPRESORA	8,120.00
51513700040180001537	C.P.U.	8,173.05
51513700040180001538	C.P.U.	8,173.05
51513700040180001539	C.P.U.	8,173.05
51513700040180001540	C.P.U.	8,173.05
51513700040180001541	C.P.U.	8,173.05
51513700040180001542	C.P.U.	8,173.05
51513700040180001543	C.P.U.	8,173.05
51513700040180001544	C.P.U.	8,173.05
51513700040180001545	C.P.U.	8,173.05
51513700040180001546	C.P.U.	8,173.05
51513700040180001547	C.P.U.	8,173.05
51513700040180001548	C.P.U.	8,173.05
51513700040610000439	Impresoras	8,468.00
51513700040610000440	Impresoras	8,468.00
51513700040610000441	Impresoras	8,468.00
51513700040610000442	Impresoras	8,468.00
51513700040610000443	Impresoras	8,468.00
51513700040610000444	Impresoras	8,468.00
51513700040610000445	Impresoras	8,468.00
51513700040610000446	Impresoras	8,468.00
51513700040610000447	Impresoras	8,468.00
51513700040610000448	Impresoras	8,468.00
51513700040610000449	Impresoras	8,468.00
51513700040610000450	Impresoras	8,468.00
51513700040610000451	Impresoras	8,468.00
51513700040610000452	Impresoras	8,468.00
51513700040280000194	COMPUTADORA	8,542.24
51513700040280000195	COMPUTADORA	8,542.24
51513700040280000196	COMPUTADORA	8,542.24
51513700040280000197	COMPUTADORA	8,542.24
51513700040280000198	COMPUTADORA	8,542.24
51513700040280000199	COMPUTADORA	8,542.24
51513700040280000200	COMPUTADORA	8,542.24
51513700040280000201	COMPUTADORA	8,542.24
51513700040280000202	COMPUTADORA	8,542.24
51513700040280000203	COMPUTADORA	8,542.24
51513700040280000204	COMPUTADORA	8,542.24

Código	Descripción del Bien Mueble	Valor en libros
51513700040280000205	COMPUTADORA	8,542.24
51513700040850002294	MONITOR LCD	8,542.24
51513700040850002295	MONITOR	8,542.24
51513700040280000206	COMPUTADORA	8,542.24
51513700040280000207	COMPUTADORA	8,542.24
51513700040280000208	COMPUTADORA	8,542.24
51513700040280000209	COMPUTADORA	8,542.24
51513700040280000210	COMPUTADORA	8,542.24
51513700040280000211	COMPUTADORA	8,542.24
51513700040280000212	COMPUTADORA	8,542.24
51513700040280000213	COMPUTADORA	8,542.24
51513700040280000214	COMPUTADORA	8,542.24
51513700040280000215	COMPUTADORA	8,542.24
51513700040280000216	COMPUTADORA	8,542.24
51513700040280000217	COMPUTADORA	8,542.24
51513700040280000218	COMPUTADORA	8,542.24
51513700040280000219	COMPUTADORA	8,542.24
51513700040610000453	IMPRESORA	8,699.42
51513700040180001549	C.P.U.	8,739.77
51513700040180001550	C.P.U.	8,739.77
51513700040180001551	C.P.U.	8,739.77
51513700040180001552	C.P.U.	8,739.77
51513700040180001553	C.P.U.	8,739.77
51513700040180001554	C.P.U.	8,739.77
51513700040180001555	C.P.U.	8,752.90
51513700040180001556	C.P.U.	8,752.90
51513700040180001557	C.P.U.	8,752.90
51513700040180001558	C.P.U.	8,752.90
51513700040180001559	C.P.U.	8,752.90
51513700040180001560	C.P.U.	8,752.90
51513700040180001561	C.P.U.	8,752.90
51513700040180001562	C.P.U.	8,752.90
51513700040280000220	COMPUTADORA	8,775.40
51513700040280000221	COMPUTADORA	8,775.40
51513700040280000222	COMPUTADORA	8,775.40
51513700040280000223	COMPUTADORA	8,775.40
51513700040280000224	COMPUTADORA	8,775.40
51513700040280000225	COMPUTADORA	8,775.40
51513700040280000226	COMPUTADORA	8,775.40
51513700040280000227	COMPUTADORA	8,775.40
51513700040280000228	COMPUTADORA	8,775.40
51513700040280000229	COMPUTADORA	8,775.40
51513700040280000230	COMPUTADORA	8,775.40
51513700040280000231	COMPUTADORA	8,775.40
51513700040280000232	COMPUTADORA	8,775.40
51513700040280000233	COMPUTADORA	8,775.40
51513700040280000234	COMPUTADORA	8,775.40
51513700040280000235	COMPUTADORA	8,775.40
51513700040180001563	C.P.U.	8,850.80
51513700040180001564	C.P.U.	8,850.80
51513700040180001565	C.P.U.	8,850.80
51513700040180001566	C.P.U.	8,850.80
51513700040180001567	C.P.U.	8,850.80
51513700040180001568	C.P.U.	8,850.80
51513700040180001569	C.P.U.	8,850.80
51513700040180001570	C.P.U.	8,850.80
51513700040180001571	C.P.U.	8,850.80
51513700040180001572	C.P.U.	8,850.80
51513700040180001573	C.P.U.	8,850.80
51513700040180001574	C.P.U.	8,850.80
51513700040180001575	C.P.U.	8,850.80
51513700040180001576	C.P.U.	8,850.80
51513700040180001577	C.P.U.	8,850.80
51513700040180001578	C.P.U.	8,850.80
51513700040180001579	C.P.U.	8,850.80
51513700040180001580	C.P.U.	8,850.80
51513700040180001581	C.P.U.	8,850.80
51513700040180001582	C.P.U.	8,850.80
51513700040180001583	C.P.U.	8,850.80
51513700040180001584	C.P.U.	8,850.80
51513700040180001585	C.P.U.	8,850.80
51513700040180001586	C.P.U.	8,850.80
51513700040180001587	C.P.U.	8,850.80

Código	Descripción del Bien Mueble	Valor en libros
51513700040180001588	C.P.U.	8,850.80
51513700040180001589	C.P.U.	8,850.80
51513700040180001590	C.P.U.	8,850.80
51513700040180001591	C.P.U.	8,850.80
51513700040180001592	C.P.U.	8,850.80
51513700040180001593	C.P.U.	8,850.80
51513700040180001594	C.P.U.	8,850.80
51513700040180001595	C.P.U.	8,850.80
51513700040180001596	C.P.U.	8,850.80
51513700040180001597	C.P.U.	8,850.80
51513700040180001598	C.P.U.	8,850.80
51513700040180001599	C.P.U.	8,850.80
51513700040180001600	C.P.U.	8,850.80
51513700040180001601	C.P.U.	8,850.80
51513700040180001602	C.P.U.	8,850.80
51513700040280000236	COMPUTADORA	8,850.80
51513700040180001603	C.P.U.	8,850.80
51513700040180001604	C.P.U.	8,850.80
51513700040180001605	C.P.U.	8,850.80
51513700040180001606	C.P.U.	8,850.80
51513700040180001607	C.P.U.	8,850.80
51513700040180001608	C.P.U.	8,850.80
51513700040180001609	C.P.U.	8,927.36
51513700040180001610	C.P.U.	8,927.36
51513700040180001611	C.P.U.	8,927.36
51513700040180001612	C.P.U.	8,927.36
51513700040180001613	C.P.U.	8,927.36
51513700040180001614	C.P.U.	8,927.36
51513700040180001615	C.P.U.	8,927.36
51513700040180001616	C.P.U.	8,927.36
51513700040180001617	C.P.U.	8,927.36
51513700040180001618	C.P.U.	8,927.36
51513700040180001619	C.P.U.	8,927.36
51513700040180001620	C.P.U.	8,927.36
51513700040180001621	C.P.U.	8,927.36
51513700040180001622	C.P.U.	8,927.36
51513700040180001623	C.P.U.	8,927.36
51513700040180001624	C.P.U.	8,927.36
51513700040180001625	C.P.U.	8,927.36
51513700040180001626	C.P.U.	8,927.36
51513700040180001627	C.P.U.	8,927.36
51513700040180001628	C.P.U.	8,927.36
51513700040610000454	IMPRESORA	8,937.80
51513700040180001629	C.P.U.	8,944.76
51513700040180001630	C.P.U.	8,944.76
51513700040180001631	C.P.U.	8,944.76
51513700040180001632	C.P.U.	8,944.76
51513700040180001633	C.P.U.	8,944.76
51513700040180001634	C.P.U.	8,944.76
51513700040180001635	C.P.U.	8,944.76
51513700040180001636	C.P.U.	8,944.76
51513700040180001637	C.P.U.	8,944.76
51513700040180001638	C.P.U.	8,944.76
51513700040180001639	C.P.U.	8,944.76
51513700040180001640	C.P.U.	8,944.76
51513700040180001641	C.P.U.	8,944.76
51513700040180001642	C.P.U.	8,944.76
51513700040180001643	C.P.U.	8,944.76
51513700040180001644	C.P.U.	8,944.76
51513700040180001645	C.P.U.	8,944.76
51513700040180001646	C.P.U.	8,944.76
51513700040180001647	C.P.U.	8,944.76
51513700040180001648	C.P.U.	8,944.76
51513700040180001649	C.P.U.	8,944.76
51513700040180001650	C.P.U.	8,944.76
51513700040180001651	C.P.U.	8,944.76
51513700040180001652	C.P.U.	8,944.76
51513700040180001653	C.P.U.	8,944.76
51513700040180001654	C.P.U.	8,944.76
51513700040180001655	C.P.U.	8,944.76
51513700040180001656	C.P.U.	8,944.76
51513700040180001657	C.P.U.	8,944.76
51513700040180001658	C.P.U.	8,944.76

Código	Descripción del Bien Mueble	Valor en libros
51513700040180001659	C.P.U.	8,944.76
51513700040180001660	C.P.U.	8,944.76
51513700040180001661	C.P.U.	8,944.76
51513700040180001662	C.P.U.	8,944.76
51513700040180001663	C.P.U.	8,944.76
51513700040180001664	C.P.U.	8,944.76
51513700040180001665	C.P.U.	8,944.76
51513700040180001666	C.P.U.	8,944.76
51513700040180001667	C.P.U.	8,944.76
51513700040180001668	C.P.U.	8,944.76
51513700040180001669	C.P.U.	8,944.76
51513700040180001670	C.P.U.	8,944.76
51513700040180001671	C.P.U.	8,944.76
51513700040180001672	C.P.U.	8,944.76
51513700040180001673	C.P.U.	8,944.76
51513700040180001674	C.P.U.	8,944.76
51513700040180001675	C.P.U.	8,944.76
51513700040180001676	C.P.U.	8,944.76
51513700040180001677	C.P.U.	8,944.76
51513700040180001678	C.P.U.	8,944.76
51513700040180001679	C.P.U.	8,944.76
51513700040180001680	C.P.U.	8,944.76
51513700040180001681	C.P.U.	8,944.76
51513700040180001682	C.P.U.	8,944.76
51513700040180001683	C.P.U.	8,944.76
51513700040180001684	C.P.U.	8,944.76
51513700040180001685	C.P.U.	8,944.76
51513700040180001686	C.P.U.	8,944.76
51513700040180001687	C.P.U.	8,944.76
51513700040180001688	C.P.U.	8,944.76
51513700040180001689	C.P.U.	8,944.76
51513700040180001690	C.P.U.	8,944.76
51513700040180001691	C.P.U.	8,991.85
51513700040180001692	C.P.U.	8,991.85
51513700040180001693	C.P.U.	8,991.85
51513700040180001694	C.P.U.	8,991.85
51513700040180001695	C.P.U.	8,991.85
51513700040180001696	C.P.U.	8,991.85
51513700040180001697	C.P.U.	8,991.85
51513700040180001698	C.P.U.	8,991.85
51513700040180001699	C.P.U.	8,991.85
51513700040180001700	C.P.U.	8,991.85
51513700040180001701	C.P.U.	8,991.85
51513700040180001702	C.P.U.	8,991.85
51513700040180001703	C.P.U.	8,991.85
51513700040180001704	C.P.U.	8,991.85
51513700040180001705	C.P.U.	8,991.85
51513700040180001706	C.P.U.	8,991.85
51513700040180001707	C.P.U.	8,991.85
51513700040180001708	C.P.U.	8,991.85
51513700040180001709	C.P.U.	8,991.85
51513700040180001710	C.P.U.	8,991.85
51513700040180001711	C.P.U.	8,991.85
51513700040180001712	C.P.U.	8,991.85
51513700040180001713	C.P.U.	8,991.85
51513700040180001714	C.P.U.	8,991.85
51513700040180001715	C.P.U.	8,991.85
51513700040610000455	IMPRESORA	9,007.95
51513700040610000456	IMPRESORA	9,129.24
51513700040610000457	IMPRESORA	9,129.24
51513700040610000458	IMPRESORA	9,129.24
51513700040610000459	IMPRESORA	9,129.24
51513700040180001716	C.P.U.	9,175.60
51513700040180001717	C.P.U.	9,175.60
51513700040180001718	C.P.U.	9,175.60
51513700040180001719	C.P.U.	9,175.60
51513700040180001720	C.P.U.	9,175.60
51513700040180001721	C.P.U.	9,175.60
51513700040180001722	C.P.U.	9,175.60
51513700040180001723	C.P.U.	9,175.60
51513700040180001724	C.P.U.	9,175.60
51513700040180001725	C.P.U.	9,175.60
51513700040180001726	C.P.U.	9,175.60

Código	Descripción del Bien Mueble	Valor en libros
51513700040180001727	C.P.U.	9,175.60
51513700040180001728	C.P.U.	9,175.60
51513700040180001729	C.P.U.	9,175.60
51513700040180001730	C.P.U.	9,175.60
51513700040180001731	C.P.U.	9,175.60
51513700040180001732	C.P.U.	9,175.60
51513700040180001733	C.P.U.	9,175.60
51513700040180001734	C.P.U.	9,175.60
51513700040180001735	C.P.U.	9,175.60
51513700040180001736	C.P.U.	9,175.60
51513700040180001737	C.P.U.	9,175.60
51513700040180001738	C.P.U.	9,175.60
51513700040180001739	C.P.U.	9,175.60
51513700040180001740	C.P.U.	9,175.60
51513700040180001741	C.P.U.	9,175.60
51513700040180001742	C.P.U.	9,175.60
51513700040180001743	C.P.U.	9,175.60
51513700040180001744	C.P.U.	9,175.60
51513700040180001745	C.P.U.	9,175.60
51513700040180001746	C.P.U.	9,175.60
51513700040180001747	C.P.U.	9,175.60
51513700040180001748	C.P.U.	9,175.60
51513700040180001749	C.P.U.	9,175.60
51513700040180001750	C.P.U.	9,175.60
51513700040180001751	C.P.U.	9,175.60
51513700040180001752	C.P.U.	9,175.60
51513700040180001753	C.P.U.	9,175.60
51513700040180001754	C.P.U.	9,175.60
51513700040180001755	C.P.U.	9,175.60
51513700040180001756	C.P.U.	9,175.60
51513700040180001757	C.P.U.	9,175.60
51513700040180001758	C.P.U.	9,175.60
51513700040180001759	C.P.U.	9,175.60
51513700040180001760	C.P.U.	9,175.60
51513700040180001761	C.P.U.	9,175.60
51513700040180001762	C.P.U.	9,175.60
51513700040180001763	C.P.U.	9,175.60
51513700040180001764	C.P.U.	9,175.60
51513700040180001765	C.P.U.	9,175.60
51513700040180001766	C.P.U.	9,175.60
51513700040180001767	C.P.U.	9,175.60
51513700040180001768	C.P.U.	9,175.60
51513700040180001769	C.P.U.	9,175.60
51513700040180001770	C.P.U.	9,175.60
51513700040180001771	C.P.U.	9,175.60
51513700040180001772	C.P.U.	9,175.60
51513700040180001773	C.P.U.	9,175.60
51513700040180001774	C.P.U.	9,175.60
51513700040180001775	C.P.U.	9,175.60
51513700040180001776	C.P.U.	9,175.60
51513700040180001777	C.P.U.	9,175.60
51513700040180001778	C.P.U.	9,175.60
51513700040850002296	MONITOR	9,175.60
51513700040850002297	MONITOR	9,175.60
51513700040180001779	C.P.U.	9,175.60
51513700040180001780	C.P.U.	9,175.60
51513700040180001781	C.P.U.	9,175.60
51513700040180001782	C.P.U.	9,175.60
51513700040180001783	C.P.U.	9,175.60
51513700040180001784	C.P.U.	9,175.60
51513700040180001785	C.P.U.	9,175.60
51513700040180001786	C.P.U.	9,175.60
51513700040180001787	C.P.U.	9,175.60
51513700040180001788	C.P.U.	9,175.60
51513700040180001789	C.P.U.	9,175.60
51513700040180001790	C.P.U.	9,175.60
51513700040180001791	C.P.U.	9,175.60
51513700040180001792	C.P.U.	9,175.60
51513700040180001793	C.P.U.	9,175.60
51513700040180001794	C.P.U.	9,175.60
51513700040180001795	C.P.U.	9,175.60
51513700040180001796	C.P.U.	9,175.60
51513700040180001797	C.P.U.	9,175.60

Código	Descripción del Bien Mueble	Valor en libros
51513700040180001798	C.P.U.	9,175.60
51513700040180001799	C.P.U.	9,175.60
51513700040180001800	C.P.U.	9,175.60
51513700040180001801	C.P.U.	9,175.60
51513700040180001802	C.P.U.	9,175.60
51513700040180001803	C.P.U.	9,175.60
51513700040180001804	C.P.U.	9,175.60
51513700040180001805	C.P.U.	9,175.60
51513700040180001806	C.P.U.	9,175.60
51513700040180001807	C.P.U.	9,175.60
51513700040180001808	C.P.U.	9,175.60
51513700040180001809	C.P.U.	9,175.60
51513700041260000163	SCANNER	9,261.44
51513700041260000164	SCANNER	9,261.44
51513700040180001810	C.P.U.	9,262.60
51513700040180001811	C.P.U.	9,262.60
51513700040180001812	C.P.U.	9,262.60
51513700040180001813	C.P.U.	9,262.60
51513700040180001814	C.P.U.	9,262.60
51513700040180001815	C.P.U.	9,262.60
51513700040180001816	C.P.U.	9,262.60
51513700040180001817	C.P.U.	9,262.60
51513700040180001818	C.P.U.	9,262.60
51513700040180001819	C.P.U.	9,262.60
51513700040180001820	C.P.U.	9,262.60
51513700040180001821	C.P.U.	9,262.60
51513700040180001822	C.P.U.	9,262.60
51513700040850002298	MONITOR	9,262.60
51513700040180001823	C.P.U.	9,262.60
51513700040180001824	C.P.U.	9,262.60
51513700040180001825	C.P.U.	9,262.60
51513700040180001826	C.P.U.	9,262.60
51513700040180001827	C.P.U.	9,262.60
51513700040180001828	C.P.U.	9,262.60
51513700040180001829	C.P.U.	9,262.60
51513700040180001830	C.P.U.	9,262.60
51513700040180001831	C.P.U.	9,262.60
51513700040180001832	C.P.U.	9,262.60
51513700040180001833	C.P.U.	9,262.60
51513700040180001834	C.P.U.	9,275.90
51513700040180001835	C.P.U.	9,275.90
51513700040280000237	COMPUTADORA	9,277.68
51513700040280000238	COMPUTADORA	9,277.68
51513700040280000239	COMPUTADORA	9,277.68
51513700040280000240	COMPUTADORA	9,277.68
51513700040280000241	COMPUTADORA	9,277.68
51513700040280000242	COMPUTADORA	9,277.68
51513700040280000243	COMPUTADORA	9,277.68
51513700040280000244	COMPUTADORA	9,277.68
51513700040280000245	COMPUTADORA	9,277.68
51513700040280000246	COMPUTADORA	9,277.68
51513700040280000247	COMPUTADORA	9,277.68
51513700040280000248	COMPUTADORA	9,277.68
51513700040280000249	COMPUTADORA	9,277.68
51513700040280000250	COMPUTADORA	9,277.68
51513700040280000251	COMPUTADORA	9,277.68
51513700040280000252	COMPUTADORA	9,277.68
51513700040180001836	C.P.U.	9,286.25
51513700040180001837	C.P.U.	9,286.25
51513700040180001838	C.P.U.	9,286.25
51513700040180001839	C.P.U.	9,286.25
51513700040180001840	C.P.U.	9,286.25
51513700040180001841	C.P.U.	9,286.25
51513700040180001842	C.P.U.	9,286.25
51513700040180001843	C.P.U.	9,286.25
51513700040180001844	C.P.U.	9,286.25
51513700040180001845	C.P.U.	9,286.25
51513700040180001846	C.P.U.	9,286.25
51513700040180001847	C.P.U.	9,286.25
51513700040180001848	C.P.U.	9,286.25
51513700040180001849	C.P.U.	9,286.25
51513700040180001850	C.P.U.	9,286.25
51513700040180001851	C.P.U.	9,286.25

Código	Descripción del Bien Mueble	Valor en libros
51513700040180001852	C.P.U.	9,286.25
51513700040180001853	C.P.U.	9,286.25
51513700040180001854	C.P.U.	9,286.25
51513700040180001855	C.P.U.	9,286.25
51513700040180001856	C.P.U.	9,286.25
51513700040180001857	C.P.U.	9,286.25
51513700040850002299	MONITOR	9,286.25
51513700040180001859	C.P.U.	9,286.25
51513700040180001860	C.P.U.	9,286.25
51513700040180001861	C.P.U.	9,286.25
51513700040180001862	C.P.U.	9,286.25
51513700040180001863	C.P.U.	9,286.25
51513700040180001864	C.P.U.	9,286.25
51513700040180001865	C.P.U.	9,286.25
51513700040180001866	C.P.U.	9,286.25
51513700040180001867	C.P.U.	9,286.25
51513700040180001868	C.P.U.	9,286.25
51513700040180001869	C.P.U.	9,286.25
51513700040180001870	C.P.U.	9,286.25
51513700040180001871	C.P.U.	9,286.25
51513700040180001872	C.P.U.	9,286.25
51513700040180001873	C.P.U.	9,286.25
51513700040180001874	C.P.U.	9,286.25
51513700040180001875	C.P.U.	9,286.25
51513700040850002300	MONITOR	9,511.54
51513700040850002301	MONITOR	9,511.54
51513700040850002302	MONITOR	9,511.54
51513700040850002303	MONITOR	9,511.54
51513700040850002304	MONITOR	9,511.54
51513700040850002305	MONITOR	9,511.54
51513700040850002306	MONITOR	9,511.54
51513700040850002307	MONITOR	9,511.54
51513700040850002308	MONITOR	9,511.54
51513700040850002309	MONITOR	9,511.54
51513700040850002310	MONITOR	9,511.54
51513700040850002311	MONITOR	9,511.54
51513700040850002312	MONITOR	9,511.54
51513700041260000165	SCANNER	9,511.54
51513700040850002313	MONITOR	9,511.54
51513700040850002314	MONITOR	9,511.54
51513700040850002315	MONITOR	9,511.54
51513700040850002316	MONITOR	9,511.54
51513700040850002317	MONITOR	9,511.54
51513700040850002318	MONITOR	9,511.54
51513700040850002319	MONITOR	9,511.54
51513700040850002320	MONITOR	9,511.54
51513700040850002321	MONITOR	9,511.54
51513700040850002322	MONITOR	9,511.54
51513700040850002323	MONITOR	9,511.54
51513700040850002324	MONITOR	9,511.54
51513700040850002325	MONITOR	9,511.54
51513700040850002326	MONITOR	9,511.54
51513700040280000253	COMPUTADORA WORKSTATION	9,600.00
51513700040850002327	MONITOR	9,617.13
51513700040850002328	MONITOR	9,617.13
51513700040850002329	MONITOR	9,617.13
51513700040610000460	IMPRESORA	9,697.60
51513700040610000461	IMPRESORA	9,697.60
51513700040610000462	IMPRESORA	9,697.60
51513700040610000463	IMPRESORA	9,697.60
51513700040610000464	IMPRESORA	9,697.60
51513700040180001876	C.P.U.	9,733.60
51513700040180001877	C.P.U.	9,733.60
51513700040180001878	C.P.U.	9,733.60
51513700040180001879	C.P.U.	9,733.60
51513700040180001880	C.P.U.	9,733.60
51513700040180001881	C.P.U.	9,733.60
51513700040180001882	C.P.U.	9,733.60
51513700040180001883	C.P.U.	9,733.60
51513700040180001884	C.P.U.	9,733.60
51513700040180001885	C.P.U.	9,733.60
51513700040610000465	IMPRESORA	9,770.10
51513700040610000466	IMPRESORA	9,770.10

Código	Descripción del Bien Mueble	Valor en libros
51513700040610000467	IMPRESORA	9,770.10
51513700040610000468	IMPRESORA	9,770.10
51513700040180001886	C.P.U.	9,814.10
51513700040180001887	C.P.U.	9,814.10
51513700040180001888	C.P.U.	9,814.10
51513700040180001889	C.P.U.	9,814.10
51513700040180001890	C.P.U.	9,814.10
51513700040180001891	C.P.U.	9,829.84
51513700040180001892	C.P.U.	9,840.28
51513700040180001893	C.P.U.	9,840.28
51513700040180001894	C.P.U.	9,923.80
51513700040180001895	C.P.U.	9,923.80
51513700040180001896	C.P.U.	9,923.80
51513700040180001897	C.P.U.	9,923.80
51513700040180001898	C.P.U.	9,923.80
51513700040180001899	C.P.U.	9,923.80
51513700040180001900	C.P.U.	9,923.80
51513700040180001901	C.P.U.	9,923.80
51513700040180001902	C.P.U.	9,923.80
51513700040180001903	C.P.U.	9,923.80
51513700040180001904	C.P.U.	9,923.80
51513700040180001905	C.P.U.	9,923.80
51513700040180001906	C.P.U.	9,923.80
51513700040180001907	C.P.U.	9,964.75
51513700040610000469	IMPRESORA	9,999.83
51513700040180001908	C.P.U.	10,001.33
51513700040180001909	C.P.U.	10,001.33
51513700040180001910	C.P.U.	10,001.33
51513700040180001911	C.P.U.	10,001.33
51513700040180001912	C.P.U.	10,001.33
51513700040180001913	C.P.U.	10,001.33
51513700040180001914	C.P.U.	10,001.33
51513700040180001915	C.P.U.	10,001.33
51513700040180001916	C.P.U.	10,001.33
51513700040180001917	C.P.U.	10,050.74
51513700040180001918	C.P.U.	10,122.16
51513700040180001919	C.P.U.	10,122.16
51513700040180001920	C.P.U.	10,122.16
51513700040180001921	C.P.U.	10,122.16
51513700040180001922	C.P.U.	10,122.16
51513700040280000254	COMPUTADORA	10,289.20
51513700040280000255	COMPUTADORA	10,289.20
51513700040280000256	COMPUTADORA	10,289.20
51513700040280000257	COMPUTADORA	10,289.20
51513700040610000470	IMPRESORA	10,394.41
51513700040180001923	C.P.U.	10,666.25
51513700040280000258	COMPUTADORA DE ESCRITORIO	10,672.00
51513700040280000259	COMPUTADORA DE ESCRITORIO	10,672.00
51513700040280000260	COMPUTADORA DE ESCRITORIO	10,672.00
51513700040280000261	COMPUTADORA DE ESCRITORIO	10,672.00
51513700040280000262	COMPUTADORA DE ESCRITORIO	10,672.00
51513700040280000263	COMPUTADORA DE ESCRITORIO	10,672.00
51513700040280000264	COMPUTADORA DE ESCRITORIO	10,672.00
51513700040280000265	COMPUTADORA DE ESCRITORIO	10,672.00
51513700040280000266	COMPUTADORA DE ESCRITORIO	10,672.00
51513700040280000267	COMPUTADORA DE ESCRITORIO	10,672.00
51513700040280000268	COMPUTADORA DE ESCRITORIO	10,672.00
51513700040280000269	COMPUTADORA DE ESCRITORIO	10,672.00
51513700040280000270	COMPUTADORA DE ESCRITORIO	10,672.00
51513700040280000271	COMPUTADORA DE ESCRITORIO	10,672.00
51513700040280000272	COMPUTADORA DE ESCRITORIO	10,672.00
51513700040280000273	COMPUTADORA DE ESCRITORIO	10,672.00
51513700040280000274	COMPUTADORA DE ESCRITORIO	10,672.00
51513700040280000275	COMPUTADORA DE ESCRITORIO	10,672.00
51513700040280000276	COMPUTADORA DE ESCRITORIO	10,672.00
51513700040280000277	COMPUTADORA DE ESCRITORIO	10,672.00
51513700040280000278	COMPUTADORA DE ESCRITORIO	10,672.00
51513700040280000279	COMPUTADORA DE ESCRITORIO	10,672.00
51513700040280000280	COMPUTADORA DE ESCRITORIO	10,672.00
51513700040280000281	COMPUTADORA DE ESCRITORIO	10,672.00
51513700040280000282	COMPUTADORA DE ESCRITORIO	10,672.00
51513700040280000283	COMPUTADORA DE ESCRITORIO	10,672.00
51513700040280000284	COMPUTADORA DE ESCRITORIO	10,672.00

Código	Descripción del Bien Mueble	Valor en libros
51513700041380000006	TABLET	10,672.00
51513700040280000285	COMPUTADORA DE ESCRITORIO	10,672.00
51513700040280000286	COMPUTADORA DE ESCRITORIO	10,672.00
51513700040280000287	COMPUTADORA DE ESCRITORIO	10,672.00
51513700040280000288	COMPUTADORA DE ESCRITORIO	10,672.00
51513700040280000289	COMPUTADORA DE ESCRITORIO	10,672.00
51513700040280000290	COMPUTADORA DE ESCRITORIO	10,672.00
51513700040280000291	COMPUTADORA DE ESCRITORIO	10,672.00
51513700040280000292	COMPUTADORA DE ESCRITORIO	10,672.00
51513700040280000293	COMPUTADORA DE ESCRITORIO	10,672.00
51513700040280000294	COMPUTADORA DE ESCRITORIO	10,672.00
51513700040280000295	COMPUTADORA DE ESCRITORIO	10,672.00
51513700040280000296	COMPUTADORA DE ESCRITORIO	10,672.00
51513700040280000297	COMPUTADORA DE ESCRITORIO	10,672.00
51513700040280000298	COMPUTADORA DE ESCRITORIO	10,672.00
51513700040280000299	COMPUTADORA DE ESCRITORIO	10,672.00
51513700040280000300	COMPUTADORA DE ESCRITORIO	10,672.00
51513700040280000301	COMPUTADORA DE ESCRITORIO	10,672.00
51513700040280000302	COMPUTADORA DE ESCRITORIO	10,672.00
51513700040280000303	COMPUTADORA DE ESCRITORIO	10,672.00
51513700040280000304	COMPUTADORA DE ESCRITORIO	10,672.00
51513700040280000305	COMPUTADORA DE ESCRITORIO	10,672.00
51513700040280000306	COMPUTADORA DE ESCRITORIO	10,672.00
51513700040280000307	COMPUTADORA DE ESCRITORIO	10,672.00
51513700040280000308	COMPUTADORA DE ESCRITORIO	10,672.00
51513700040280000309	COMPUTADORA DE ESCRITORIO	10,672.00
51513700040280000310	COMPUTADORA DE ESCRITORIO	10,672.00
51513700040280000311	COMPUTADORA DE ESCRITORIO	10,672.00
51513700040280000312	COMPUTADORA DE ESCRITORIO	10,672.00
51513700040280000313	COMPUTADORA DE ESCRITORIO	10,672.00
51513700040280000314	COMPUTADORA DE ESCRITORIO	10,672.00
51513700040280000315	COMPUTADORA DE ESCRITORIO	10,813.52
51513700040280000316	COMPUTADORA DE ESCRITORIO	10,813.52
51513700040280000317	COMPUTADORA DE ESCRITORIO	10,813.52
51513700040280000318	COMPUTADORA DE ESCRITORIO	10,813.52
51513700040280000319	COMPUTADORA DE ESCRITORIO	10,813.52
51513700040280000320	COMPUTADORA DE ESCRITORIO	10,813.52
51513700040280000321	COMPUTADORA DE ESCRITORIO	10,813.52
51513700040280000322	COMPUTADORA DE ESCRITORIO	10,813.52
51513700040280000323	COMPUTADORA DE ESCRITORIO	10,813.52
51513700040280000324	COMPUTADORA DE ESCRITORIO	10,813.52
51513700040280000325	COMPUTADORA DE ESCRITORIO	10,813.52
51513700040610000471	IMPRESORA	10,813.52
51513700040280000326	COMPUTADORA DE ESCRITORIO	10,813.52
51513700040280000327	COMPUTADORA DE ESCRITORIO	10,813.52
51513700040280000328	COMPUTADORA DE ESCRITORIO	10,820.48
51513700040610000472	IMPRESORA	10,880.80
51513700040610000473	IMPRESORA	10,880.80
51513700040610000474	IMPRESORA	10,880.80
51513700040280000329	COMPUTADORA DE ESCRITORIO	10,887.76
51513700040280000330	COMPUTADORA DE ESCRITORIO	10,887.76
51513700040280000331	COMPUTADORA DE ESCRITORIO	10,887.76
51513700040280000332	COMPUTADORA DE ESCRITORIO	10,887.76
51513700040610000475	Impresoras	10,927.15
51513700040610000476	IMPRESORA	10,985.20
51513700040610000477	IMPRESORA	10,985.20
51513700040610000478	IMPRESORA	10,985.20
51513700040610000479	IMPRESORA	10,985.20
51513700040610000480	IMPRESORA	10,985.20
51513700040610000481	IMPRESORA	10,985.20
51513700040280000333	COMPUTADORA DE ESCRITORIO	11,156.88
51513700040280000334	COMPUTADORA DE ESCRITORIO	11,156.88
51513700040280000335	COMPUTADORA DE ESCRITORIO	11,156.88
51513700040280000336	COMPUTADORA DE ESCRITORIO	11,156.88
51513700040280000337	COMPUTADORA DE ESCRITORIO	11,156.88
51513700040610000482	IMPRESORA	11,385.00
51513700040610000483	IMPRESORA	11,385.00
51513700040610000484	IMPRESORA	11,385.00
51513700040610000485	IMPRESORA	11,385.00
51513700040180001924	C.P.U.	11,402.61
51513700040180001925	C.P.U.	11,402.61
51513700040180001926	C.P.U.	11,402.61
51513700040180001927	C.P.U.	11,402.61

Código	Descripción del Bien Mueble	Valor en libros
51513700040180001928	C.P.U.	11,402.61
51513700040180001929	C.P.U.	11,402.61
51513700040180001930	C.P.U.	11,402.61
51513700040180001931	C.P.U.	11,402.61
51513700040180001932	C.P.U.	11,402.61
51513700040180001933	C.P.U.	11,402.61
51513700040180001934	C.P.U.	11,402.61
51513700040180001935	C.P.U.	11,402.61
51513700040180001936	C.P.U.	11,402.61
51513700040180001937	C.P.U.	11,402.61
51513700040180001938	C.P.U.	11,402.61
51513700040180001939	C.P.U.	11,402.61
51513700040180001940	C.P.U.	11,402.61
51513700040180001941	C.P.U.	11,402.61
51513700040180001942	C.P.U.	11,402.61
51513700040180001943	C.P.U.	11,402.61
51513700040180001944	C.P.U.	11,402.61
51513700040180001945	C.P.U.	11,402.61
51513700040180001946	C.P.U.	11,402.61
51513700040850002330	MONITOR	11,402.61
51513700040180001947	C.P.U.	11,402.61
51513700040180001948	C.P.U.	11,402.61
51513700040180001949	C.P.U.	11,402.61
51513700040180001950	C.P.U.	11,402.61
51513700040180001951	C.P.U.	11,402.61
51513700040180001952	C.P.U.	11,402.61
51513700040180001953	C.P.U.	11,402.61
51513700040180001954	C.P.U.	11,402.61
51513700040180001955	C.P.U.	11,402.61
51513700040180001956	C.P.U.	11,402.61
51513700040180001957	C.P.U.	11,402.61
51513700040180001958	C.P.U.	11,402.61
51513700040180001959	C.P.U.	11,402.61
51513700041630000451	UPS	11,425.25
51513700040850002331	MONITOR	11,481.38
51513700040180001960	C.P.U.	11,558.35
51513700040180001961	C.P.U.	11,558.35
51513700040180001962	C.P.U.	11,558.40
51513700040180001963	C.P.U.	11,558.40
51513700040180001964	C.P.U.	11,566.36
51513700040180001965	C.P.U.	11,615.00
51513700040180001966	C.P.U.	11,615.00
51513700040180001967	C.P.U.	11,615.00
51513700040180001968	C.P.U.	11,615.00
51513700040280000338	COMPUTADORA	11,620.89
51513700040280000339	COMPUTADORA	11,620.89
51513700040280000340	COMPUTADORA	11,620.89
51513700040180001969	C.P.U.	11,620.89
51513700040280000341	COMPUTADORA	11,620.89
51513700040280000342	COMPUTADORA	11,620.89
51513700040280000343	COMPUTADORA	11,620.89
51513700040180001970	C.P.U.	11,658.53
51513700040180001971	C.P.U.	11,658.53
51513700040180001972	C.P.U.	11,658.53
51513700040180001973	C.P.U.	11,658.53
51513700040610000486	IMPRESORA	11,782.12
51513700040610000487	IMPRESORA	11,782.12
51513700040610000488	IMPRESORA	11,782.12
51513700040610000489	IMPRESORA	11,782.12
51513700040610000490	IMPRESORA	11,782.12
51513700040610000491	IMPRESORA	11,782.12
51513700040610000492	IMPRESORA	11,782.12
51513700040610000493	IMPRESORA	11,782.12
51513700040610000494	IMPRESORA	11,782.12
51513700041270000021	SERVIDOR	11,926.48
51513700040280000344	COMPUTADORA	11,934.08
51513700040280000345	COMPUTADORA	11,935.47
51513700040280000346	COMPUTADORA	11,935.47
51513700041340000047	SWITCH	11,984.46
51513700041340000048	SWITCH	11,984.46
51513700041340000049	SWITCH	11,984.46
51513700041340000050	SWITCH	11,984.46
51513700041340000051	SWITCH	11,984.46

Código	Descripción del Bien Mueble	Valor en libros
51513700041340000052	SWITCH	11,984.46
51513700041340000053	SWITCH	11,984.46
51513700040660000002	IPAD	12,017.60
51513700041260000166	SCANNER	12,156.80
51513700041260000167	SCANNER	12,156.80
51513700041260000168	SCANNER	12,156.80
51513700041260000169	SCANNER	12,156.80
51513700040180001974	C.P.U.	12,261.00
51513700040180001975	C.P.U.	12,261.00
51513700040180001976	C.P.U.	12,261.00
51513700040180001977	C.P.U.	12,406.02
51513700040180001978	C.P.U.	12,406.02
51513700040180001979	C.P.U.	12,406.02
51513700040180001980	C.P.U.	12,406.02
51513700040180001981	C.P.U.	12,406.02
51513700040180001982	C.P.U.	12,406.02
51513700040180001983	C.P.U.	12,406.02
51513700040180001984	C.P.U.	12,406.02
51513700040180001985	C.P.U.	12,406.02
51513700040180001986	C.P.U.	12,406.02
51513700040180001987	C.P.U.	12,406.02
51513700040180001988	C.P.U.	12,406.02
51513700040180001989	C.P.U.	12,406.02
51513700040180001990	C.P.U.	12,406.02
51513700040180001991	C.P.U.	12,406.02
51513700040180001992	C.P.U.	12,406.02
51513700040180001993	C.P.U.	12,406.02
51513700040180001994	C.P.U.	12,406.02
51513700040180001995	C.P.U.	12,406.02
51513700040180001996	C.P.U.	12,406.02
51513700040180001997	C.P.U.	12,406.02
51513700040180001998	C.P.U.	12,406.02
51513700040180001999	C.P.U.	12,406.02
51513700040180002000	C.P.U.	12,406.02
51513700040180002001	C.P.U.	12,406.02
51513700040180002002	C.P.U.	12,406.02
51513700040180002003	C.P.U.	12,406.02
51513700040180002004	C.P.U.	12,406.02
51513700040180002005	C.P.U.	12,406.02
51513700040180002006	C.P.U.	12,406.02
51513700040180002007	C.P.U.	12,406.02
51513700040180002008	C.P.U.	12,406.02
51513700040180002009	C.P.U.	12,406.02
51513700040180002010	C.P.U.	12,406.02
51513700040180002011	C.P.U.	12,406.02
51513700040180002012	C.P.U.	12,406.02
51513700040180002013	C.P.U.	12,406.02
51513700040180002014	C.P.U.	12,406.02
51513700040180002015	C.P.U.	12,406.02
51513700040180002016	C.P.U.	12,406.02
51513700040610000495	IMPRESORA	12,428.94
51513700040610000496	IMPRESORA	12,428.94
51513700040610000497	IMPRESORA	12,428.94
51513700040610000498	IMPRESORA	12,428.94
51513700040610000499	IMPRESORA	12,428.94
51513700040610000500	IMPRESORA	12,428.94
51513700040610000501	IMPRESORA	12,428.94
51513700040610000502	IMPRESORA	12,428.94
51513700040610000503	IMPRESORA	12,428.94
51513700040610000504	IMPRESORA	12,428.94
51513700040610000505	IMPRESORA	12,428.94
51513700040610000506	IMPRESORA	12,428.94
51513700040610000507	IMPRESORA	12,428.94
51513700040610000508	IMPRESORA	12,428.94
51513700040610000509	IMPRESORA	12,498.28
51513700040360000060	CPU ORDENADOR GATEWAY	12,560.00
51513700040360000061	CPU ORDENADOR GATEWAY	12,567.15
51513700040180002017	C.P.U.	12,632.40
51513700040280000347	COMPUTADORA	12,896.88
51513700040280000348	COMPUTADORA	12,896.88
51513700040280000349	COMPUTADORA	12,896.88
51513700040180002018	C.P.U.	13,270.40
51513700040180002019	C.P.U.	13,270.40

Código	Descripción del Bien Mueble	Valor en libros
51513700040180002020	C.P.U.	13,270.40
51513700040180002021	C.P.U.	13,270.40
51513700041260000170	SCANNER	13,340.00
51513700041260000171	SCANNER	13,340.00
51513700040610000510	IMPRESORA	13,341.16
51513700040610000511	IMPRESORA	13,341.16
51513700040610000512	IMPRESORA	13,341.16
51513700040180002022	C.P.U.	13,525.20
51513700040180002023	C.P.U.	13,525.20
51513700040180002024	C.P.U.	13,525.20
51513700040850002332	MONITOR	13,525.20
51513700040180002025	C.P.U.	13,525.20
51513700040180002026	C.P.U.	13,525.20
51513700040180002027	C.P.U.	13,525.20
51513700040180002028	C.P.U.	13,525.20
51513700040180002029	C.P.U.	13,525.20
51513700040180002030	C.P.U.	13,525.20
51513700040180002031	C.P.U.	13,525.20
51513700040180002032	C.P.U.	13,525.20
51513700040180002033	C.P.U.	13,525.20
51513700040180002034	C.P.U.	13,525.20
51513700040180002035	C.P.U.	13,525.20
51513700040180002036	C.P.U.	13,525.20
51513700040180002037	C.P.U.	13,525.20
51513700040180002038	C.P.U.	13,525.20
51513700040180002039	C.P.U.	13,525.20
51513700040180002040	C.P.U.	13,525.20
51513700040180002041	C.P.U.	13,525.20
51513700040180002042	C.P.U.	13,525.20
51513700040180002043	C.P.U.	13,525.20
51513700041260000172	SCANNER	13,548.80
51513700041260000173	SCANNER	13,548.80
51513700040280000350	COMPUTADORA	13,720.00
51513700040280000351	COMPUTADORA	13,720.42
51513700041260000174	SCANNER	13,788.86
51513700041260000175	SCANNER	13,788.86
51513700041260000176	SCANNER	13,788.86
51513700041260000177	SCANNER	13,788.86
51513700041260000178	SCANNER	13,788.86
51513700041260000179	SCANNER	13,788.86
51513700041260000180	SCANNER	13,788.86
51513700041260000181	SCANNER	13,788.86
51513700041260000182	Scaner	14,152.00
51513700040180002044	C.P.U.	14,267.30
51513700040180002045	C.P.U.	14,267.30
51513700040180002046	C.P.U.	14,267.30
51513700040180002047	C.P.U.	14,267.30
51513700040180002048	C.P.U.	14,267.30
51513700040180002049	C.P.U.	14,267.30
51513700040180002050	C.P.U.	14,267.30
51513700040180002051	C.P.U.	14,267.30
51513700040180002052	C.P.U.	14,267.30
51513700040180002053	C.P.U.	14,267.30
51513700040180002054	C.P.U.	14,267.30
51513700040180002055	C.P.U.	14,267.30
51513700040180002056	C.P.U.	14,267.30
51513700040180002057	C.P.U.	14,267.30
51513700040180002058	C.P.U.	14,267.30
51513700040180002059	C.P.U.	14,267.30
51513700040180002060	C.P.U.	14,267.30
51513700040180002061	C.P.U.	14,267.30
51513700040180002062	C.P.U.	14,267.30
51513700040180002063	C.P.U.	14,267.30
51513700040180002064	C.P.U.	14,267.30
51513700040180002065	C.P.U.	14,267.30
51513700040180002066	C.P.U.	14,267.30
51513700040180002067	C.P.U.	14,267.30
51513700040180002068	C.P.U.	14,267.30
51513700040180002069	C.P.U.	14,267.30
51513700040180002070	C.P.U.	14,267.30
51513700040180002071	C.P.U.	14,267.30
51513700040180002072	C.P.U.	14,267.30
51513700040180002073	C.P.U.	14,327.71

Código	Descripción del Bien Mueble	Valor en libros
51513700040180002074	C.P.U.	14,327.71
51513700040180002075	C.P.U.	14,327.71
51513700040180002076	C.P.U.	14,471.43
51513700040180002077	C.P.U.	14,471.43
51513700040180002078	C.P.U.	14,471.43
51513700040180002079	C.P.U.	14,471.43
51513700040180002080	C.P.U.	14,471.43
51513700040180002081	C.P.U.	14,471.43
51513700040180002082	C.P.U.	14,471.43
51513700040180002083	C.P.U.	14,471.43
51513700040180002084	C.P.U.	14,471.43
51513700040180002085	C.P.U.	14,471.43
51513700040180002086	C.P.U.	14,471.43
51513700040280000352	COMPUTADORA	14,500.00
51513700040610000513	IMPRESORA	14,512.61
51513700040610000514	IMPRESORA	14,680.96
51513700040610000515	IMPRESORA	14,680.96
51513700040610000516	IMPRESORA	14,680.96
51513700040610000517	IMPRESORA	14,680.96
51513700040610000518	IMPRESORA	14,680.96
51513700040610000519	IMPRESORA	14,680.96
51513700040610000520	IMPRESORA	14,680.96
51513700040610000521	IMPRESORA	14,680.96
51513700040610000522	IMPRESORA	14,680.96
51513700040610000523	IMPRESORA	14,680.96
51513700040610000524	IMPRESORA	14,815.52
51513700040280000353	COMPUTADORA LAP TOP INTERMEDIA	14,849.16
51513700040280000354	COMPUTADORA LAP TOP INTERMEDIA	14,849.16
51513700040280000355	COMPUTADORA LAP TOP INTERMEDIA	14,849.16
51513700041260000183	SCANNER	14,920.10
51513700041260000184	SCANNER	14,920.10
51513700040740000148	Lector	15,369.06
51513700040740000149	Lector	15,369.06
51513700040180002087	C.P.U.	15,996.40
51513700040180002088	C.P.U.	15,996.40
51513700040180002089	C.P.U.	15,996.40
51513700040180002090	C.P.U.	15,996.40
51513700040180002091	C.P.U.	15,996.40
51513700040180002092	C.P.U.	15,996.40
51513700040180002093	C.P.U.	15,996.40
51513700040180002094	C.P.U.	15,996.40
51513700040180002095	C.P.U.	15,996.40
51513700040180002096	C.P.U.	15,996.40
51513700040180002097	C.P.U.	15,996.40
51513700040180002098	C.P.U.	15,996.40
51513700040180002099	C.P.U.	15,996.40
51513700040180002100	C.P.U.	15,996.40
51513700040180002101	C.P.U.	15,996.40
51513700040180002102	C.P.U.	15,996.40
51513700040180002103	C.P.U.	15,996.40
51513700040180002104	C.P.U.	15,996.40
51513700040180002105	C.P.U.	15,996.40
51513700040180002106	C.P.U.	15,996.40
51513700040180002107	C.P.U.	15,996.40
51513700040180002108	C.P.U.	15,996.40
51513700040180002109	C.P.U.	15,996.40
51513700040180002110	C.P.U.	15,996.40
51513700040180002111	C.P.U.	15,996.40
51513700040180002112	C.P.U.	15,996.40
51513700040180002113	C.P.U.	15,996.40
51513700040180002114	C.P.U.	15,996.40
51513700040180002115	C.P.U.	15,996.40
51513700040180002116	C.P.U.	15,996.40
51513700040180002117	C.P.U.	15,996.40
51513700040180002118	C.P.U.	15,996.40
51513700040180002119	C.P.U.	15,996.40
51513700040180002120	C.P.U.	15,996.40
51513700040180002121	C.P.U.	15,996.40
51513700040180002122	C.P.U.	15,996.40
51513700040180002123	C.P.U.	15,996.40
51513700040180002124	C.P.U.	15,996.40
51513700040180002125	C.P.U.	15,996.40
51513700040180002126	C.P.U.	15,996.40

Código	Descripción del Bien Mueble	Valor en libros
51513700040180002127	C.P.U.	15,996.40
51513700040180002128	C.P.U.	15,996.40
51513700040180002129	C.P.U.	15,996.40
51513700040180002130	C.P.U.	15,996.40
51513700040180002131	C.P.U.	15,996.40
51513700040180002132	C.P.U.	15,996.40
51513700040180002133	C.P.U.	15,996.40
51513700040180002134	C.P.U.	15,996.40
51513700040180002135	C.P.U.	15,996.40
51513700040180002136	C.P.U.	15,996.40
51513700040180002137	C.P.U.	15,996.40
51513700040180002138	C.P.U.	15,996.40
51513700040180002139	C.P.U.	15,996.40
51513700040180002140	C.P.U.	15,996.40
51513700040180002141	C.P.U.	15,996.40
51513700040180002142	C.P.U.	15,996.40
51513700040180002143	C.P.U.	15,996.40
51513700040180002144	C.P.U.	15,996.40
51513700040180002145	C.P.U.	15,996.40
51513700040180002146	C.P.U.	15,996.40
51513700040280000356	COMPUTADORA	17,028.21
51513700040280000357	COMPUTADORA	17,028.21
51513700040610000525	IMPRESORA	18,293.20
51513700040610000526	IMPRESORA	18,293.20
51513700041630000452	UPS	18,328.00
51513700041630000453	UPS	18,328.00
51513700040180002147	C.P.U.	18,825.70
51513700040180002148	C.P.U.	18,825.70
51513700040180002149	C.P.U.	18,825.70
51513700040180002150	C.P.U.	19,142.75
51513700040180002151	C.P.U.	19,142.75
51513700040180002152	C.P.U.	19,142.75
51213700022210000313	VENTILADOR	19,548.85
51513700040180002153	C.P.U.	20,255.43
51513700040180002154	C.P.U.	20,255.43
51513700040180002155	C.P.U.	20,320.88
51513700040180002156	C.P.U.	20,320.88
51513700040180002157	C.P.U.	20,320.88
51513700040180002158	C.P.U.	20,320.88
51513700040180002159	C.P.U.	20,320.88
51513700040180002160	C.P.U.	20,320.88
51513700040180002161	C.P.U.	20,320.88
51513700040180002162	C.P.U.	20,320.88
51513700040180002163	C.P.U.	20,320.88
51513700040180002164	C.P.U.	20,320.88
51513700040180002165	C.P.U.	20,320.88
51513700040180002166	C.P.U.	20,320.88
51513700040180002167	C.P.U.	20,320.88
51513700040180002168	C.P.U.	20,320.88
51513700040180002169	C.P.U.	20,320.88
51513700040180002170	C.P.U.	20,320.88
51513700040180002171	C.P.U.	20,320.88
51513700040180002172	C.P.U.	20,320.88
51513700040180002173	C.P.U.	20,320.88
51513700040180002174	C.P.U.	20,320.88
51513700040180002175	C.P.U.	20,320.88
51513700040180002176	C.P.U.	20,320.88
51513700040180002177	C.P.U.	21,390.40
51513700040180002178	C.P.U.	21,390.40
51513700040180002179	C.P.U.	21,390.40
51513700040180002180	C.P.U.	21,390.40
51513700040180002181	C.P.U.	21,390.40
51513700040180002182	C.P.U.	21,390.40
51513700040180002183	C.P.U.	21,390.40
51513700040180002184	C.P.U.	21,390.40
51513700040180002185	C.P.U.	21,390.40
51513700040180002186	C.P.U.	21,390.40
51513700040610000527	IMPRESORA	22,085.11
51513700040180002187	C.P.U.	24,673.86
51513700040610000528	Impresoras	24,824.00
51513700040610000529	Impresoras	24,824.00
51513700040480000002	Equipo para Circuito Cerrado	25,000.00
51513700040180002188	C.P.U.	25,110.52

Código	Descripción del Bien Mueble	Valor en libros
51513700040180002189	C.P.U.	25,110.52
51513700040180002190	C.P.U.	25,110.52
51513700040180002191	C.P.U.	25,110.52
51513700040180002192	C.P.U.	25,110.52
51513700040180002193	C.P.U.	25,110.52
51513700040180002194	C.P.U.	25,110.52
51513700040180002195	C.P.U.	25,110.52
51513700040180002196	C.P.U.	25,110.52
51513700040180002197	C.P.U.	25,110.52
51513700040180002198	C.P.U.	25,110.52
51513700040180002199	C.P.U.	25,110.52
51513700040180002200	C.P.U.	25,110.52
51513700040180002201	C.P.U.	25,110.52
51513700040180002202	C.P.U.	25,110.52
51513700040180002203	C.P.U.	25,110.52
51513700040180002204	C.P.U.	25,110.52
51513700040180002205	C.P.U.	25,110.52
51513700040180002206	C.P.U.	25,110.52
51513700040180002207	C.P.U.	25,110.52
51513700040180002208	C.P.U.	25,110.52
51513700040180002209	C.P.U.	25,110.52
51513700040180002210	C.P.U.	25,110.52
51513700040180002211	C.P.U.	25,110.52
51513700040180002212	C.P.U.	25,110.52
51513700040180002213	C.P.U.	25,110.52
51513700040180002214	C.P.U.	25,110.52
51513700040180002215	C.P.U.	25,110.52
51513700040180002216	C.P.U.	25,110.52
51513700040180002217	C.P.U.	25,110.52
51513700040180002218	C.P.U.	26,030.40
51513700040180002219	C.P.U.	26,030.40
51513700040180002220	C.P.U.	26,030.40
51513700040180002221	C.P.U.	26,030.40
51513700040180002222	C.P.U.	26,030.40
51513700040180002223	C.P.U.	26,030.40
51513700040180002224	C.P.U.	26,030.40
51513700040280000358	COMPUTADORA LAP TOP INTERMEDIA	26,854.00
51513700040280000359	COMPUTADORA LAP TOP INTERMEDIA	26,854.00
51513700040340000002	EQUIPO MULTIFUNCIONAL	26,923.60
51513700040360000062	CPU ORDENADOR GATEWAY	27,500.00
51513700040360000063	CPU ORDENADOR GATEWAY	27,500.00
51513700040360000064	CPU ORDENADOR GATEWAY	27,500.00
51513700040360000065	CPU ORDENADOR GATEWAY	27,500.00
51513700040360000066	CPU ORDENADOR GATEWAY	27,500.00
51513700040360000067	CPU ORDENADOR GATEWAY	27,500.00
51513700040360000068	CPU ORDENADOR GATEWAY	27,500.00
51513700040360000069	CPU ORDENADOR GATEWAY	27,500.00
51513700040360000070	CPU ORDENADOR GATEWAY	27,500.00
51513700040360000071	CPU ORDENADOR GATEWAY	27,500.00
51513700040360000072	CPU ORDENADOR GATEWAY	27,500.00
51513700040360000073	CPU ORDENADOR GATEWAY	27,500.00
51513700040360000074	CPU ORDENADOR GATEWAY	27,500.00
51513700040360000075	CPU ORDENADOR GATEWAY	27,500.00
51513700040360000076	CPU ORDENADOR GATEWAY	27,500.00
51513700040360000077	CPU ORDENADOR GATEWAY	27,500.00
51513700040360000078	CPU ORDENADOR GATEWAY	27,500.00
51513700040360000079	CPU ORDENADOR GATEWAY	27,500.00
51513700040360000080	CPU ORDENADOR GATEWAY	27,500.00
51513700040360000081	CPU ORDENADOR GATEWAY	27,500.00
51513700040360000082	CPU ORDENADOR GATEWAY	27,500.00
51513700040360000083	CPU ORDENADOR GATEWAY	27,500.00
51513700040360000084	CPU ORDENADOR GATEWAY	27,500.00
51513700040360000085	CPU ORDENADOR GATEWAY	27,500.00
51513700040360000086	CPU ORDENADOR GATEWAY	27,500.00
51513700040360000087	CPU ORDENADOR GATEWAY	27,500.00
51513700040360000088	CPU ORDENADOR GATEWAY	27,500.00
51513700040360000089	CPU ORDENADOR GATEWAY	27,500.00
51513700040360000090	CPU ORDENADOR GATEWAY	27,500.00
51513700040360000091	CPU ORDENADOR GATEWAY	27,500.00
51513700040360000092	CPU ORDENADOR GATEWAY	27,500.00
51513700040360000093	CPU ORDENADOR GATEWAY	27,500.00
51513700040360000094	CPU ORDENADOR GATEWAY	27,500.00
51513700040360000095	CPU ORDENADOR GATEWAY	27,500.00

Código	Descripción del Bien Mueble	Valor en libros
51513700040360000096	CPU ORDENADOR GATEWAY	27,500.00
51513700040360000097	CPU ORDENADOR GATEWAY	27,500.00
51513700040360000098	CPU ORDENADOR GATEWAY	27,500.00
51513700040360000099	CPU ORDENADOR GATEWAY	27,500.00
51513700040360000100	CPU ORDENADOR GATEWAY	27,500.00
51513700040360000101	CPU ORDENADOR GATEWAY	27,500.00
51513700040360000102	CPU ORDENADOR GATEWAY	27,500.00
51513700040360000103	CPU ORDENADOR GATEWAY	27,500.00
51513700040360000104	CPU ORDENADOR GATEWAY	27,500.00
51513700040360000105	CPU ORDENADOR GATEWAY	27,500.00
51513700040360000106	CPU ORDENADOR GATEWAY	27,500.00
51513700040360000107	CPU ORDENADOR GATEWAY	27,500.00
51513700040360000108	CPU ORDENADOR GATEWAY	27,500.00
51513700040360000109	CPU ORDENADOR GATEWAY	27,500.00
51513700040360000110	CPU ORDENADOR GATEWAY	27,500.00
51513700040360000111	CPU ORDENADOR GATEWAY	27,500.00
51513700040360000112	CPU ORDENADOR GATEWAY	27,500.00
51513700040360000113	CPU ORDENADOR GATEWAY	27,500.00
51513700040360000114	CPU ORDENADOR GATEWAY	27,500.00
51513700040360000115	CPU ORDENADOR GATEWAY	27,500.00
51513700040360000116	CPU ORDENADOR GATEWAY	27,500.00
51513700040360000117	CPU ORDENADOR GATEWAY	27,500.00
51513700041270000022	SERVIDOR	27,799.99
51513700041270000023	SERVIDOR	27,799.99
51513700041270000024	SERVIDOR	27,799.99
51513700041270000025	SERVIDOR	27,799.99
51513700040610000530	Impresoras	30,339.90
51513700040610000531	Impresoras	30,339.90
51513700041630000454	UPS	32,107.44
51513700041270000026	SERVIDOR	32,995.01
51513700041270000027	SERVIDOR	32,995.01
51513700041270000028	Servidor	33,756.00
51513700041630000455	UPS	35,160.67
51513700040850002333	Monitor	35,829.40
51513700040400000038	DISCO DURO	36,463.30
51513700040280000360	COMPUTADORA	36,742.87
51513700040180002225	C.P.U.	38,702.52
51513700040180002226	C.P.U.	38,702.52
51513700040180002227	C.P.U.	38,702.52
51513700040180002228	C.P.U.	38,702.52
51513700040180002229	C.P.U.	38,702.52
51513700040180002230	C.P.U.	38,702.52
51513700041690000041	VIDEO CAMARA	40,449.20
51513700041690000042	VIDEO CAMARA	40,449.20
51513700041690000043	VIDEO CAMARA	40,449.20
51513700041690000044	VIDEO CAMARA	40,449.20
51513700041690000045	VIDEO CAMARA	40,449.20
51513700041690000046	VIDEO CAMARA	40,449.20
51513700040180002231	C.P.U.	41,002.10
51513700040280000361	COMPUTADORA	44,433.35
51513700040280000362	COMPUTADORA	44,433.35
51513700040280000363	COMPUTADORA	44,433.35
51513700040280000364	COMPUTADORA	44,433.35
51513700040280000365	COMPUTADORA	44,433.35
51513700040280000366	COMPUTADORA	44,433.35
51513700040280000367	COMPUTADORA	44,433.35
51513700040280000368	COMPUTADORA	44,433.35
51513700040280000369	COMPUTADORA	44,433.35
51513700040280000370	COMPUTADORA	44,433.35
51513700040280000371	COMPUTADORA	44,433.35
51513700040280000372	COMPUTADORA	44,433.35
51513700040280000373	COMPUTADORA	47,660.21
51513700041630000456	UPS	49,415.50
51513700041630000457	UPS	49,415.50
51513700040610000532	IMPRESORA	52,196.20
51513700040740000150	Lector	64,131.62
51513700040740000151	Lector	64,131.62
51513700040740000152	Lector	64,131.62
51513700040740000153	Lector	64,131.62
51513700040740000154	Lector	64,131.62
51513700040740000155	Lector	64,131.62
51513700040740000156	Lector	64,131.62
51513700040740000157	Lector	64,131.62

Código	Descripción del Bien Mueble	Valor en libros
51513700041270000029	SERVIDOR	67,439.12
51513700041270000030	Servidor	79,099.55
51513700041260000185	SCANNER	123,876.40
51513700041260000186	SCANNER	123,876.40
51513700041260000187	SCANNER	123,876.40
51513700041260000188	SCANNER	123,876.40
51513700041260000189	SCANNER	123,876.40
51513700041260000190	SCANNER	123,876.40
51513700041260000191	SCANNER	123,876.40
51513700041260000192	SCANNER	123,876.40
51513700041260000193	SCANNER	124,879.80
51513700041260000194	SCANNER	127,481.52
51513700041090000003	PLOTER	138,049.76
51513700041260000195	Scaner	230,125.27
51513700041260000196	Scaner	230,125.27
51513700040850002334	MONITOR	246,293.52
51513700041060000004	FIREWALL	599,991.09
51513700041060000005	FIREWALL	599,991.09
51513700041060000006	FIREWALL	599,991.09
51513700040480000003	EQUIPO DE VIDEO VIGILANCIA	684,227.43
51513700040180002232	C.P.U.	9,438.00
51513700040180002233	C.P.U.	9,438.00
51513700040180002234	C.P.U.	9,438.00
51513700040180002235	C.P.U.	9,438.00
51513700040180002236	C.P.U.	9,438.00
51513700040180002237	C.P.U.	9,438.00
51513700040180002238	C.P.U.	9,438.00
51513700040180002239	C.P.U.	9,438.00
51513700040180002240	C.P.U.	9,438.00
51513700040180002241	C.P.U.	9,438.00
51513700040180002242	C.P.U.	9,438.00
51513700040180002243	C.P.U.	9,438.00
51513700040180002244	C.P.U.	9,438.00
51513700040180002245	C.P.U.	9,438.00
51513700040180002246	C.P.U.	9,438.00
51513700040180002247	C.P.U.	9,438.00
51513700040180002248	C.P.U.	9,438.00
51513700040180002249	C.P.U.	9,438.00
51513700040180002250	C.P.U.	9,438.00
51513700040180002251	C.P.U.	9,438.00
51513700040180002252	C.P.U.	9,438.00
51513700040180002253	C.P.U.	9,438.00
51513700040180002254	C.P.U.	9,438.00
51513700040180002255	C.P.U.	9,438.00
51513700040180002256	C.P.U.	9,438.00
51513700040180002257	C.P.U.	9,438.00
51513700040180002258	C.P.U.	9,438.00
51513700040180002259	C.P.U.	9,438.00
51513700040180002260	C.P.U.	9,438.00
51513700040180002261	C.P.U.	9,438.00
51513700040180002262	C.P.U.	9,438.00
51513700040180002263	C.P.U.	9,438.00
51513700040180002264	C.P.U.	9,438.00
51513700040180002265	C.P.U.	9,438.00
51513700040180002266	C.P.U.	9,438.00
51513700040180002267	C.P.U.	9,438.00
51513700040180002268	C.P.U.	9,438.00
51513700040180002269	C.P.U.	9,438.00
51513700040180002270	C.P.U.	9,438.00
51513700040180002271	C.P.U.	9,438.00
51513700040180002272	C.P.U.	9,438.00
51513700040180002273	C.P.U.	9,438.00
51513700040180002274	C.P.U.	9,438.00
51513700040180002275	C.P.U.	9,438.00
51513700040180002276	C.P.U.	9,438.00
51513700040180002277	C.P.U.	9,438.00
51513700040180002278	C.P.U.	9,438.00
51513700040180002279	C.P.U.	9,438.00
51513700040180002280	C.P.U.	9,438.00
51513700040180002281	C.P.U.	9,438.00
51513700040180002282	C.P.U.	9,438.00
51513700040180002283	C.P.U.	9,438.00
51513700040180002284	C.P.U.	9,438.00

Código	Descripción del Bien Mueble	Valor en libros
51513700040180002285	C.P.U.	9,438.00
51513700040180002286	C.P.U.	9,438.00
51513700040180002287	C.P.U.	9,438.00
51513700041320000001	SOFTWARE	948,161.77
51513700041270000031	SERVIDOR	1,273,342.18
51513700040280000374	COMPUTADORA	13,720.00
51513700040290000001	COMPUTADORA IMAC	62,640.00
51513700040290000002	COMPUTADORA IMAC	62,640.00
51513700040290000003	COMPUTADORA IMAC	62,640.00
51513700040180002293	C.P.U.	15,000.00
51513700040180002294	C.P.U.	15,000.00
51513700040180002295	C.P.U.	15,000.00
51513700040270000003	COMPUTADORA	6,139.98
51513700040270000004	COMPUTADORA	28,683.32
51513700040270000005	COMPUTADORA	28,683.32
51513700040180002296	C.P.U.	8,542.24
51513700040180002301	C.P.U.	10,887.86
51513700040180002302	C.P.U.	11,481.36
51513700040270000006	COMPUTADORA	17,028.21
51513700041260000197	ESCANER	6,830.11
51513700041260000198	ESCANER	6,372.80
51513700040270000007	COMPUTADORA	17,028.21
51513700041270000032	SERVIDOR	25,000.00
51513700040270000008	COMPUTADORA	17,028.21
51513700040730000201	LAP TOP	36,742.87
51513700040730000203	LAP TOP	36,742.87
51513700041270000033	SERVIDOR	225,252.28
51513700041260000200	ESCANER	123,873.40
51513700041270000034	SERVIDOR	225,252.28
51513700040270000014	COMPUTADORA	36,426.32
51513700040270000015	COMPUTADORA	36,426.32
51513700040270000016	COMPUTADORA	36,426.32
51513700040270000017	COMPUTADORA	36,426.32
51513700040270000018	COMPUTADORA	36,426.32
51513700040850002369	MONITOR	15,610.90
51513700040850002370	MONITOR	15,610.90
51513700040850002371	MONITOR	15,610.90
51513700040850002372	MONITOR	15,610.90
51513700040850002373	MONITOR	15,610.90
51513700040270000009	COMPUTADORA	20,097.00
51513700040850002374	MONITOR	8,613.00
51513700040270000010	COMPUTADORA	20,097.00
51513700040270000011	COMPUTADORA	20,097.00
51513700040270000012	COMPUTADORA	20,097.00
51513700040270000013	COMPUTADORA	20,097.00
51513700040850002375	MONITOR	8,613.00
51513700040850002376	MONITOR	8,613.00
51513700040850002377	MONITOR	8,613.00
51513700040850002378	MONITOR	8,613.00
51513700040610000537	IMPRESORA	10,985.20
51513700041370000001	TABLETA DIGITALIZADORA	57,890.00
51513700041370000002	TABLETA DIGITALIZADORA	57,890.00
51513700041370000003	TABLETA DIGITALIZADORA	57,890.00
51513700041370000004	TABLETA DIGITALIZADORA	57,890.00
51513700041370000005	TABLETA DIGITALIZADORA	57,890.00
51513700041370000006	TABLETA DIGITALIZADORA	57,890.00
51513700041370000007	TABLETA DIGITALIZADORA	57,890.00
51513700041370000008	TABLETA DIGITALIZADORA	57,890.00
51513700040740000159	LECTOR BIOMETRICO	9,431.00
51513700040740000160	LECTOR BIOMETRICO	9,431.00
51513700040740000161	LECTOR BIOMETRICO	9,431.00
51513700040740000162	LECTOR BIOMETRICO	9,431.00
51513700040740000163	LECTOR BIOMETRICO	9,431.00
51513700040740000164	LECTOR BIOMETRICO	9,431.00
51513700040740000165	LECTOR BIOMETRICO	9,431.00
51513700040740000166	LECTOR BIOMETRICO	9,431.00
51913700051020000001	PANTALLA	15,000.00
51913700051020000002	PANTALLA	15,000.00
51913700051430000095	Tanque para gas	6,500.00
51913700051430000096	Tanque para gas	6,500.00
51913700050630000334	Extractor de Jugos	6,500.00
51913700050630000335	Extractor de Jugos	6,500.00
51913700051020000057	PANTALLA	6,590.25

Código	Descripción del Bien Mueble	Valor en libros
51913700051020000058	PANTALLA	6,590.25
51913700051080000002	PLATAFORMA	6,728.00
51913700051490000017	TELE PANTALLA	6,960.00
51913700051490000018	TELE PANTALLA	6,960.00
51913700051490000019	TELE PANTALLA	6,960.00
51913700051020000059	PANTALLA DE PLASMA	6,960.00
51913700051050000032	MARMITA	7,000.00
51913700051050000033	MARMITA	7,000.00
51913700051050000034	MARMITA	7,000.00
51913700051500000047	TELEVISION	7,374.12
51913700050320000027	CAMARA	7,980.80
51913700050280000141	Camara de Circuito Cerrado	8,195.00
51913700050280000142	Camara de Circuito Cerrado	8,195.00
51913700050280000143	Camara de Circuito Cerrado	8,195.00
51913700050280000144	Camara de Circuito Cerrado	8,195.00
51913700050280000145	Camara de Circuito Cerrado	8,195.00
51913700050280000146	Camara de Circuito Cerrado	8,195.00
51913700050280000147	Camara de Circuito Cerrado	8,195.00
51913700050280000148	Camara de Circuito Cerrado	8,195.00
51913700050280000149	Camara de Circuito Cerrado	8,195.00
51913700050280000150	Camara de Circuito Cerrado	8,195.00
51913700050280000151	Camara de Circuito Cerrado	8,195.00
51913700050280000152	Camara de Circuito Cerrado	8,195.00
51913700050280000153	Camara de Circuito Cerrado	8,195.00
51913700050280000154	Camara de Circuito Cerrado	8,195.00
51913700050280000155	Camara de Circuito Cerrado	8,195.00
51913700050280000156	Camara de Circuito Cerrado	8,195.00
51913700050280000157	Camara de Circuito Cerrado	8,195.00
51913700050280000158	Camara de Circuito Cerrado	8,195.00
51913700050280000159	Camara de Circuito Cerrado	8,195.00
51913700050280000160	Camara de Circuito Cerrado	8,195.00
51913700050280000161	Camara de Circuito Cerrado	8,195.00
51913700050280000162	Camara de Circuito Cerrado	8,195.00
51913700050280000163	Camara de Circuito Cerrado	8,195.00
51913700050280000164	Camara de Circuito Cerrado	8,195.00
51913700050280000165	Camara de Circuito Cerrado	8,195.00
51913700050280000166	Camara de Circuito Cerrado	8,195.00
51913700050280000167	Camara de Circuito Cerrado	8,195.00
51913700050280000168	Camara de Circuito Cerrado	8,195.00
51913700050280000169	Camara de Circuito Cerrado	8,195.00
51913700050280000170	Camara de Circuito Cerrado	8,195.00
51913700050280000171	Camara de Circuito Cerrado	8,195.00
51913700050280000172	Camara de Circuito Cerrado	8,195.00
51913700050280000173	Camara de Circuito Cerrado	8,195.00
51913700050280000174	Camara de Circuito Cerrado	8,195.00
51913700050280000175	Camara de Circuito Cerrado	8,195.00
51913700050280000176	Camara de Circuito Cerrado	8,195.00
51913700050280000177	Camara de Circuito Cerrado	8,195.00
51913700050280000178	Camara de Circuito Cerrado	8,195.00
51913700050280000179	Camara de Circuito Cerrado	8,195.00
51913700050280000180	Camara de Circuito Cerrado	8,195.00
51913700050280000181	Camara de Circuito Cerrado	8,195.00
51913700050280000182	Camara de Circuito Cerrado	8,195.00
51913700050280000183	Camara de Circuito Cerrado	8,195.00
51913700050280000184	Camara de Circuito Cerrado	8,195.00
51913700050280000185	Camara de Circuito Cerrado	8,195.00
51913700050280000186	Camara de Circuito Cerrado	8,195.00
51913700050280000187	Camara de Circuito Cerrado	8,195.00
51913700050280000188	Camara de Circuito Cerrado	8,195.00
51913700050280000189	Camara de Circuito Cerrado	8,195.00
51913700050280000190	Camara de Circuito Cerrado	8,195.00
51913700050280000191	Camara de Circuito Cerrado	8,195.00
51913700050280000192	Camara de Circuito Cerrado	8,195.00
51913700050280000193	Camara de Circuito Cerrado	8,195.00
51913700050280000194	Camara de Circuito Cerrado	8,195.00
51913700050280000195	Camara de Circuito Cerrado	8,195.00
51913700050280000196	Camara de Circuito Cerrado	8,195.00
51913700050280000197	Camara de Circuito Cerrado	8,195.00
51913700050280000198	Camara de Circuito Cerrado	8,195.00
51913700050280000199	Camara de Circuito Cerrado	8,195.00
51913700050280000200	Camara de Circuito Cerrado	8,195.00
51913700050280000201	Camara de Circuito Cerrado	8,195.00
51913700050280000202	Camara de Circuito Cerrado	8,195.00

Código	Descripción del Bien Mueble	Valor en libros
51913700050280000203	Camara de Circuito Cerrado	8,195.00
51913700050280000204	Camara de Circuito Cerrado	8,195.00
51913700050280000205	Camara de Circuito Cerrado	8,195.00
51913700050280000206	Camara de Circuito Cerrado	8,195.00
51913700050280000207	Camara de Circuito Cerrado	8,195.00
51913700050280000208	Camara de Circuito Cerrado	8,195.00
51913700050280000209	Camara de Circuito Cerrado	8,195.00
51913700050280000210	Camara de Circuito Cerrado	8,195.00
51913700050280000211	Camara de Circuito Cerrado	8,195.00
51913700050280000212	Camara de Circuito Cerrado	8,195.00
51913700050280000213	Camara de Circuito Cerrado	8,195.00
51913700050280000214	Camara de Circuito Cerrado	8,195.00
51913700050280000215	Camara de Circuito Cerrado	8,195.00
51913700050280000216	Camara de Circuito Cerrado	8,195.00
51913700050280000217	Camara de Circuito Cerrado	8,195.00
51913700050280000218	Camara de Circuito Cerrado	8,195.00
51913700050970000011	MINIDOMO SOLIDO	8,196.51
51913700050970000012	MINIDOMO SOLIDO	8,196.51
51913700050970000013	MINIDOMO SOLIDO	8,196.51
51913700050970000014	MINIDOMO SOLIDO	8,196.51
51913700050970000015	MINIDOMO SOLIDO	8,196.51
51913700050970000016	MINIDOMO SOLIDO	8,196.51
51913700050970000017	MINIDOMO SOLIDO	8,196.51
51913700050970000018	MINIDOMO SOLIDO	8,196.51
51913700050970000019	MINIDOMO SOLIDO	8,196.51
51913700050970000020	MINIDOMO SOLIDO	8,196.51
51913700050280000219	Camara de Circuito Cerrado	8,196.51
51913700050280000220	Camara de Circuito Cerrado	8,196.51
51913700050230000028	Caja Fuerte	8,428.93
51913700051430000097	Tanque de Oxigeno	8,753.36
51913700051490000020	TELE PANTALLA	9,990.00
51913700051020000060	Pantalla para Proyeccion	10,248.80
51913700051020000061	PANTALLA	10,485.24
51913700051430000098	TANQUE HIDRONEUMATICO	10,649.99
51913700051430000099	TANQUE HIDRONEUMATICO	10,689.30
51913700051540000012	toldos	10,925.00
51913700051540000013	toldos	10,925.00
51913700051540000014	toldos	10,925.00
51913700051340000006	SOPLADOR	11,020.00
51913700051430000100	TANQUE HIDRONEUMATICO	11,252.00
51913700051430000101	TANQUE HIDRONEUMATICO	11,275.20
51913700051400000024	Sumadora	11,402.61
51913700050760000077	HORNO DE MICROHONDAS	11,739.64
51913700050760000078	HORNO DE MICROHONDAS	11,739.64
51913700050760000079	HORNO DE MICROHONDAS	11,739.64
51913700050760000080	HORNO DE MICROHONDAS	11,739.64
51913700050760000081	HORNO DE MICROHONDAS	11,796.83
51913700050390000010	CARRITO CON PLATAFORMA	11,997.88
51913700051430000102	TANQUE HIDRONEUMATICO	12,016.44
51913700051020000062	Pantalla para Proyeccion	14,258.28
51913700051490000021	TELE PANTALLA	14,692.56
51913700051490000022	TELE PANTALLA	14,692.56
51913700051490000023	TELE PANTALLA	14,692.56
51913700051490000024	TELE PANTALLA	14,692.56
51913700051490000025	TELE PANTALLA	14,692.56
51913700051490000026	TELE PANTALLA	14,692.56
51913700051490000027	TELE PANTALLA	14,692.56
51913700051490000028	TELE PANTALLA	14,692.56
51913700051490000029	TELE PANTALLA	14,692.56
51913700051490000030	TELE PANTALLA	14,692.56
51913700051020000063	PANTALLA	20,549.40
51913700051020000064	PANTALLA	20,549.40
51913700051020000065	PANTALLA	20,549.40
51913700051020000066	PANTALLA	20,549.40
51913700050760000082	HORNO	21,275.00
51913700050760000083	HORNO	21,275.00
51913700051540000015	toldos	24,150.00
51913700051540000016	toldos	24,150.00
51913700051540000017	toldos	24,150.00
51913700050760000084	Horno Industrial	28,000.00
51913700050760000085	Horno Industrial	28,000.00
51913700050300000002	Camara de Refrigeraciòn	28,000.00
51913700051540000018	toldos	53,166.66

Código	Descripción del Bien Mueble	Valor en libros
51913700051540000019	toldos	53,166.66
51913700051540000020	toldos	53,166.66
51913700050630000336	Exprimidor	135,000.00
51913700051540000021	TOLDOS	6,612.00
51913700051540000022	TOLDOS	6,612.00
51913700051540000023	TOLDOS	6,612.00
51913700051540000024	TOLDOS	6,612.00
51913700051540000025	TOLDOS	6,612.00
51913700051540000026	TOLDOS	6,612.00
51913700051540000027	TOLDOS	6,612.00
51913700051540000028	TOLDOS	6,612.00
51913700051540000029	TOLDOS	6,612.00
51913700051540000030	TOLDOS	6,612.00
51913700051540000031	TOLDOS	6,612.00
51913700051540000032	TOLDOS	6,612.00
51913700051540000033	TOLDOS	6,612.00
51913700051540000034	TOLDOS	10,532.80
51913700051540000035	TOLDOS	10,532.80
51913700051540000036	TOLDOS	10,532.80
51913700051540000037	TOLDOS	10,532.80
51913700051540000038	TOLDOS	10,532.80
51913700050280000231	CAMARA DE CIRCUITO CERRADO	6,900.00
51913700050280000232	CAMARA DE CIRCUITO CERRADO	6,900.00
51913700050280000233	CAMARA DE CIRCUITO CERRADO	6,900.00
51913700050280000234	CAMARA DE CIRCUITO CERRADO	6,900.00
51913700050280000235	CAMARA DE CIRCUITO CERRADO	6,900.00
51913700050280000236	CAMARA DE CIRCUITO CERRADO	6,900.00
51913700050280000237	CAMARA DE CIRCUITO CERRADO	6,900.00
51913700050280000238	CAMARA DE CIRCUITO CERRADO	6,900.00
51913700050280000239	CAMARA DE CIRCUITO CERRADO	6,900.00
51913700050280000240	CAMARA DE CIRCUITO CERRADO	6,900.00
51913700050280000241	CAMARA DE CIRCUITO CERRADO	6,900.00
51913700050280000242	CAMARA DE CIRCUITO CERRADO	6,900.00
51913700050280000243	CAMARA DE CIRCUITO CERRADO	6,900.00
51913700050190000009	BOCINA	10,208.00
52113700060090000019	CAÑON PROYECTOR	6,121.32
52113700060230000050	Microfono	9,164.00
52113700060370000003	VIDEO PROYECTOR	9,275.90
52113700060090000020	CAÑON PROYECTOR	9,380.00
52113700060090000021	CAÑON PROYECTOR	9,380.00
52113700060090000022	CAÑON PROYECTOR	9,380.00
52113700060090000023	CAÑON PROYECTOR	9,380.00
52113700060090000024	CAÑON PROYECTOR	9,380.00
52113700060090000025	CAÑON PROYECTOR	9,380.00
52113700060090000026	CAÑON PROYECTOR	9,380.00
52113700060090000027	CAÑON PROYECTOR	9,858.95
52113700060380000004	VIDEOGRABADOR	9,955.12
52113700060090000028	CAÑON PROYECTOR	10,266.00
52113700060090000029	CAÑON PROYECTOR	10,266.00
52113700060150000007	EQUIPO DE ILUMINACION	10,324.00
52113700060150000008	EQUIPO DE ILUMINACION	10,324.00
52113700060090000030	CAÑON PROYECTOR	10,363.80
52113700060250000004	PROYECTOR	11,154.72
52113700060090000031	CAÑON PROYECTOR	14,795.22
52113700060090000032	CAÑON PROYECTOR	16,174.00
52113700060370000004	VIDEO PROYECTOR	17,102.71
52113700060250000005	PROYECTOR	20,285.67
52113700060250000006	PROYECTOR	20,285.67
52113700060180000012	GRABADOR DIGITAL	82,333.43
52113700060180000013	GRABADOR DIGITAL	82,333.43
52213700070170000001	CAMINADORA	37,546.00
52213700070170000002	CAMINADORA	37,546.00
52213700070170000003	CAMINADORA	37,546.00
52213700070170000004	CAMINADORA	37,546.00
52213700046000001	ELIPTICAS PROFESIONALES	33,507.00
52213700046000002	ELIPTICAS PROFESIONALES	33,507.00
52213700046000003	ELIPTICAS PROFESIONALES	33,507.00
52213700046000004	ELIPTICAS PROFESIONALES	33,507.00
52213700070150000001	BICICLETA PARA EJERCICIO	35,000.00
52213700051000001	PRENSA DE PECHO ANCHO ISOMÉTRICO	19,999.00
52213700070310000001	PRESS P/HOMBRO SENTADO	19,999.00
52213700070150000002	BICICLETA PARA EJERCICIO	35,000.00
52213700070150000003	BICICLETA PARA EJERCICIO	35,000.00

Código	Descripción del Bien Mueble	Valor en libros
52213700070150000004	BICICLETA PARA EJERCICIO	35,000.00
52213700070150000005	BICICLETA PARA EJERCICIO	35,000.00
52213700047000001	BICEP PREDICADOR EN PESO INTEGRADO	54,310.00
52213700048000001	POLEA ALTA MÁQUINA DE PESO	41,501.00
52213700070030000001	APARATO P/ABDOMEN	45,000.00
52213700049000001	PRENSA PARA PIERNA PESO INTEGRADO	45,000.00
52213700070210000001	CURUL DE PIERNA P/FEMORAL	38,889.00
52213700051000002	PRENSA DE PECHO ANCHO ISOMÉTRICO	45,000.00
52213700052000001	LAT PULL DOWN ISOMÉTRICO	41,058.00
52213700049000002	PRENSA PARA PIERNA PESO INTEGRADO	25,000.00
52213700058000001	ENTRENADOR MULTIFUNCIONAL SM 100	41,501.00
52213700070120000001	BANCO DE POSICIONES	7,918.00
52213700070100000001	BANCA PLANA	6,904.00
52213700070120000002	BANCO DE POSICIONES	7,918.00
52213700057000001	METROS PISO CUADRADO NEGRO DE CAUCHO	92,000.00
52213700070320000001	RACK P/BARRAS	10,615.00
52213700041000001	RING DE BOX	30,000.00
52213700041000002	RING DE BOX	30,000.00
52213700041000003	RING DE BOX	30,000.00
52213700042000001	COSTALES DE BOX	7,000.00
52213700042000002	COSTALES DE BOX	7,000.00
52213700042000003	COSTALES DE BOX	7,000.00
52213700042000004	COSTALES DE BOX	7,000.00
52213700042000005	COSTALES DE BOX	7,000.00
52213700042000006	COSTALES DE BOX	7,000.00
52213700054000002	BANCO UTILITARIO	6,904.00
52213700060000001	BANCO SCOTT MARCA ZIVA	15,000.00
52213700061000001	BANCO PARA ABDOMINALES AJUSTABLE	10,027.00
52213700053000001	ROWN ISOMÉTRICO CARGA DE DISCOS	25,000.00
52313700080100000137	CAMARA FOTOGRAFICA	6,188.60
52313700080100000138	CAMARA FOTOGRAFICA	6,602.72
52313700080100000139	CAMARA FOTOGRAFICA	8,614.25
52313700080100000140	CAMARA FOTOGRAFICA	8,614.25
52313700080100000141	CAMARA FOTOGRAFICA	8,614.25
52313700080100000142	CAMARA FOTOGRAFICA	8,614.25
52313700080100000143	CAMARA FOTOGRAFICA	8,614.25
52313700080100000144	CAMARA FOTOGRAFICA	9,193.05
52313700080100000145	CAMARA FOTOGRAFICA	12,296.00
52313700080100000146	CAMARA FOTOGRAFICA	12,296.00
52313700080100000147	CAMARA FOTOGRAFICA	12,296.00
52313700080100000148	CAMARA FOTOGRAFICA	13,780.80
52313700080100000149	CAMARA FOTOGRAFICA	13,780.80
52313700080100000150	CAMARA	16,622.10
52313700080100000151	CAMARA	16,622.10
52313700080100000152	CAMARA	16,622.10
52313700080100000153	CAMARA	20,946.44
52313700080100000154	CAMARA	20,946.44
52313700080100000155	CAMARA	20,946.44
52313700080100000156	CAMARA	20,946.44
52313700080100000157	CAMARA	20,946.44
52313700080100000158	CAMARA	20,946.44
52313700080100000159	CAMARA	20,946.44
52313700080100000160	CAMARA	20,946.44
52313700080100000161	CAMARA FOTOGRAFICA	50,460.00
52913700090380000042	Maquina de Coser	6,900.00
52913700090380000043	Maquina para Cortar Pelo	6,960.00
52913700090520000454	Teclado	8,944.76
52913700090520000455	TECLADO	13,124.85
52913700090520000456	TECLADO	13,124.85
53113700100230000014	Carro	11,942.75
53113700101320000010	Unidad Dental	15,000.00
53113700101320000011	Unidad Dental	19,548.85
53113700100080000004	Aparato para sacar Radiografias	25,000.00
53113700100070000002	Aparato para sacar Electrocardiogramas	25,000.00
53113700101210000004	Resucitador	27,950.00
53113700101320000012	Unidad Dental	226,846.00
53113700101320000013	UNIDAD DENTAL	35,000.00
53113700101250000002	SILLA DENTAL	24,500.00
53113700101320000016	UNIDAD DENTAL	35,000.00
53113700101320000015	UNIDAD DENTAL	35,000.00
53113700101320000014	UNIDAD DENTAL	35,000.00
53113700100670000001	ESTERILIZADOR	15,548.00
53213700111810000002	Microscopio	7,349.76

Código	Descripción del Bien Mueble	Valor en libros
53213700111270000004	INMOVILIZADOR CERVICAL	8,900.10
53213700110700000007	Desfibrilador	9,277.68
53213700110380000028	Cama de Exploracion	10,257.67
53213700110380000029	Cama de Exploracion	10,257.67
53213700110380000030	Cama de Exploracion	10,257.67
53213700110380000031	Cama de Exploracion	10,257.67
53213700111950000032	GLUCOMETRO DIGITAL	10,634.88
53213700111570000006	Laringoscopio	11,942.20
53213700110700000008	DESFIBRILADOR EXTERNO	35,960.00
53213700110700000009	DESFIBRILADOR EXTERNO	35,960.00
53213700110700000010	DESFIBRILADOR EXTERNO	41,000.00
53213700110900000006	EQUIPO DE SUTURA PARA CIRUGIA	43,616.00
53213700110700000011	Desfibrilador	48,600.00
53213700110700000012	Desfibrilador	52,121.12
53213700110700000013	DESFIBRILADOR	12,500.00
54113700120100000001	CAMIONETA	169,500.00
54113700120100000004	CAMIONETA	2,160,000.00
54113700120100000007	CAMIONETA	2,100,000.00
54113700120100000006	CAMIONETA	418,485.00
54113700120100000005	CAMIONETA	106,995.00
54113700120100000008	CAMIONETA	575,899.99
54113700120100000088	CAMIONETA	643,200.00
54113700120100000003	CAMIONETA	1,784,499.99
54113700120100000089	CAMIONETA	3,290,000.00
54113700120100000055	CAMIONETA	377,872.00
54113700120100000082	CAMIONETA	377,872.00
54113700120100000083	CAMIONETA	589,000.00
54113700120100000084	CAMIONETA	589,000.00
54113700120100000085	CAMIONETA	589,000.00
54113700120100000086	CAMIONETA	589,000.00
54113700120100000087	CAMIONETA	589,000.00
54113700120230000003	Tractor Podador	31,625.08
54113700120230000004	Tractor	66,708.82
54133700500020000001	CUATRIMOTO	129,900.00
54133700500020000002	CUATRIMOTO	129,900.00
54133700500020000003	CUATRIMOTO	129,900.00
54133700500020000004	CUATRIMOTO	129,900.00
54213700160050000078	VARI KENNEL JAULA	7,366.00
54213700160050000079	VARI KENNEL JAULA	7,366.00
54213700160050000080	VARI KENNEL JAULA	7,366.00
54213700160050000081	VARI KENNEL JAULA	7,366.00
54213700160050000082	VARI KENNEL JAULA	7,366.00
54213700160050000083	VARI KENNEL JAULA	7,366.00
54213700160050000084	VARI KENNEL JAULA	7,366.00
54213700160050000085	VARI KENNEL JAULA	7,366.00
54213700160050000086	VARI KENNEL JAULA	7,366.00
54213700160050000087	VARI KENNEL JAULA	7,366.00
54213700160050000088	VARI KENNEL JAULA	7,366.00
54213700160050000089	VARI KENNEL JAULA	7,366.00
54213700160050000090	VARI KENNEL JAULA	7,366.00
54213700160050000091	VARI KENNEL JAULA	7,366.00
54213700160050000092	VARI KENNEL JAULA	7,366.00
54213700160050000093	VARI KENNEL JAULA	7,366.00
54213700160050000094	VARI KENNEL JAULA	7,366.00
54213700160050000095	VARI KENNEL JAULA	7,366.00
54213700160050000096	VARI KENNEL JAULA	7,366.00
54213700160050000097	VARI KENNEL JAULA	7,366.00
54213700160050000098	VARI KENNEL JAULA	7,366.00
54213700160050000099	VARI KENNEL JAULA	7,366.00
54213700160050000100	VARI KENNEL JAULA	7,366.00
54213700160070000003	REMOLQUE CON BAÑO MOBIBLE	121,800.00
54213700160070000004	REMOLQUE CON BAÑO MOBIBLE	183,860.00
54213700160070000005	REMOLQUE	73,119.09
54213700160070000006	REMOLQUE	73,119.09
56113700240090000070	desbrozadora	6,380.00
56113700240090000071	desbrozadora	6,728.00
56113700240090000072	desbrozadora	7,394.93
56113700240090000073	desbrozadora	7,394.93
56113700240090000074	desbrozadora	7,394.93
56113700240260000013	Maquina Podadora	8,700.00
56113700240260000014	Maquina Podadora	8,733.22
56113700240260000015	Maquina Podadora	9,636.58
56113700240260000016	Maquina Podadora	9,636.58

Código	Descripción del Bien Mueble	Valor en libros
56113700240260000017	Maquina Podadora	9,636.58
56113700240290000011	MOTO- SIERRA	9,698.19
56113700240290000012	MOTO- SIERRA	9,729.50
56113700240290000013	MOTO- SIERRA	13,558.78
56113700240290000014	MOTO- SIERRA	13,558.78
56113700240290000015	MOTO- SIERRA	13,558.78
56213700250600000002	Motobomba	10,649.00
56213700250170000009	Caldera	20,000.00
56213700250170000010	Caldera	20,000.00
56213700250170000011	Caldera	20,000.00
56213700250170000012	Caldera	20,000.00
56213700250170000013	Caldera	20,000.00
56213700250170000014	Caldera	20,000.00
56213700250170000015	Caldera	20,000.00
56213700250170000016	Caldera	20,000.00
56213700250130000002	BOMBA INDUSTRIAL	10,689.66
56413700270010000088	AIRE ACONDICIONADO	6,148.00
56413700270010000089	AIRE ACONDICIONADO	6,438.00
56413700270010000090	AIRE ACONDICIONADO	6,496.00
56413700270020000011	MINI-SPLIT	6,612.00
56413700270010000091	AIRE ACONDICIONADO	7,000.00
56413700270010000092	AIRE ACONDICIONADO	8,372.88
56413700270020000012	MINI-SPLIT	8,621.94
56413700270010000093	AIRE ACONDICIONADO	8,792.80
56413700270010000094	AIRE ACONDICIONADO	9,976.00
56413700270020000013	MINI-SPLIT	9,976.00
56413700270010000095	AIRE ACONDICIONADO	9,976.00
56413700270010000096	AIRE ACONDICIONADO	9,976.00
56413700270010000097	AIRE ACONDICIONADO	10,324.00
56413700270010000098	AIRE ACONDICIONADO	10,500.00
56413700270010000099	AIRE ACONDICIONADO	10,500.00
56413700270010000100	AIRE ACONDICIONADO	10,500.00
56413700270010000101	AIRE ACONDICIONADO	10,500.00
56413700270010000102	AIRE ACONDICIONADO	10,500.00
56413700270010000103	AIRE ACONDICIONADO	10,500.00
56413700270010000104	AIRE ACONDICIONADO	10,500.00
56413700270010000105	AIRE ACONDICIONADO	10,500.00
56413700270010000106	AIRE ACONDICIONADO	10,500.00
56413700270010000107	AIRE ACONDICIONADO	10,500.00
56413700270010000108	AIRE ACONDICIONADO	10,500.00
56413700270010000109	AIRE ACONDICIONADO	10,500.00
56413700270010000110	AIRE ACONDICIONADO	10,500.00
56413700270010000111	AIRE ACONDICIONADO	10,500.00
56413700270020000014	MINI-SPLIT	10,730.00
56413700270010000112	AIRE ACONDICIONADO	10,991.00
56413700270010000113	AIRE ACONDICIONADO	11,326.87
56413700270010000114	AIRE ACONDICIONADO	11,986.67
56413700270010000115	AIRE ACONDICIONADO	12,354.00
56413700270010000116	AIRE ACONDICIONADO	12,500.00
56413700270010000117	AIRE ACONDICIONADO	12,925.30
56413700270010000118	AIRE ACONDICIONADO	12,925.30
56413700270010000119	AIRE ACONDICIONADO	12,925.30
56413700270010000120	AIRE ACONDICIONADO	12,925.30
56413700270010000121	AIRE ACONDICIONADO	14,500.00
56413700270010000122	AIRE ACONDICIONADO	14,500.00
56413700270010000123	AIRE ACONDICIONADO	14,500.00
56413700270010000124	AIRE ACONDICIONADO	14,500.00
56413700270010000125	AIRE ACONDICIONADO	14,500.00
56413700270010000126	AIRE ACONDICIONADO	14,500.00
56413700270010000127	AIRE ACONDICIONADO	14,500.00
56413700270010000128	AIRE ACONDICIONADO	14,500.00
56413700270010000129	AIRE ACONDICIONADO	14,997.64
56413700270010000130	AIRE ACONDICIONADO	14,998.80
565137001100000002	ESCANER	122,333.97
56513700280020000001	ALTAVOZ	10,000.00
56513700281040000291	TELEFONO	6,136.48
56513700281040000292	TELEFONO	6,136.48
56513700281040000293	TELEFONO	6,136.48
56513700281040000294	TELEFONO	6,136.48
56513700281040000295	TELEFONO	6,136.48
56513700281040000296	TELEFONO	6,136.48
56513700281040000297	TELEFONO	6,136.48
56513700281040000298	TELEFONO	6,136.48

Código	Descripción del Bien Mueble	Valor en libros
56513700281040000299	TELEFONO	6,136.48
56513700281040000300	TELEFONO	7,644.42
56513700281040000301	TELEFONO	7,672.10
56513700281040000302	TELEFONO	7,672.10
56513700281040000303	TELEFONO	7,672.10
56513700281040000304	TELEFONO	7,672.10
56513700280480000235	EQUIPO TELEFONICO	9,387.30
56513700280480000236	EQUIPO TELEFONICO	9,387.30
56513700281110000006	UNIDAD DE ALMACENAMIENTO	45,768.81
56513700280320000014	DVR ANALOGO	142,538.63
56513700280320000015	DVR ANALOGO	142,538.63
56513700280320000016	DVR ANALOGO	142,538.63
56513700280320000017	DVR ANALOGO	142,538.63
56513700280320000018	DVR ANALOGO	142,538.63
56513700280320000019	DVR ANALOGO	142,538.63
56513700280320000020	DVR ANALOGO	142,538.63
56513700280320000021	DVR ANALOGO	142,538.63
56513700280320000022	DVR ANALOGO	142,538.63
56513700280320000023	DVR ANALOGO	142,538.63
56513700280320000024	DVR ANALOGO	142,538.63
56513700280810000001	RADIO PORTATIL	9,598.00
56513700280810000002	RADIO PORTATIL	9,598.00
56513700280810000003	RADIO PORTATIL	9,598.00
56513700280810000004	RADIO PORTATIL	9,598.00
56513700280810000005	RADIO PORTATIL	9,598.00
56513700281040000305	TELEFONO	6,136.48
56613700290870000004	CONMUTADOR	874,974.08
56613700290870000005	CONMUTADOR	874,974.08
56613700290470000129	CALENTADOR Y	6,099.28
56613700290470000130	CALENTADOR Y	6,099.28
56613700290470000131	CALENTADOR Y	6,099.28
56613700290470000132	CALENTADOR Y	6,099.28
56613700290470000133	CALENTADOR Y	6,100.00
56613700290470000134	CALENTADOR Y	6,100.00
56613700290470000135	CALENTADOR Y	6,100.00
56613700290470000136	CALENTADOR Y	6,100.00
56613700290470000137	CALENTADOR Y	6,100.00
56613700290470000138	CALENTADOR Y	6,100.00
56613700290470000139	CALENTADOR Y	6,100.00
56613700290470000140	CALENTADOR Y	6,100.00
56613700290470000141	CALENTADOR Y	6,100.00
56613700290470000142	CALENTADOR Y	6,100.00
56613700290470000143	CALENTADOR Y	6,100.00
56613700290470000144	CALENTADOR Y	6,100.00
56613700290470000145	CALENTADOR Y	6,100.00
56613700290470000146	CALENTADOR Y	6,100.00
56613700290470000147	CALENTADOR Y	6,100.00
56613700290470000148	CALENTADOR Y	6,100.00
56613700290470000149	CALENTADOR Y	6,100.00
56613700290470000150	CALENTADOR Y	6,100.00
56613700290470000151	CALENTADOR Y	6,100.00
56613700290470000152	CALENTADOR Y	6,100.00
56613700290470000153	CALENTADOR Y	6,100.00
56613700290470000154	CALENTADOR Y	6,100.00
56613700290470000155	CALENTADOR Y	6,100.00
56613700290470000156	CALENTADOR Y	6,100.00
56613700290470000157	CALENTADOR Y	6,100.00
56613700290470000158	CALENTADOR Y	6,100.00
56613700290470000159	CALENTADOR Y	6,100.00
56613700290470000160	CALENTADOR Y	6,100.00
56613700290470000161	CALENTADOR Y	6,100.00
56613700290470000162	CALENTADOR Y	6,100.00
56613700290470000163	CALENTADOR Y	6,100.00
56613700290470000164	CALENTADOR Y	6,100.00
56613700290470000165	CALENTADOR Y	6,100.00
56613700290470000166	CALENTADOR Y	6,100.00
56613700290470000167	CALENTADOR Y	6,100.00
56613700290470000168	CALENTADOR Y	6,100.00
56613700290470000169	CALENTADOR Y	6,100.00
56613700290470000170	CALENTADOR Y	6,100.00
56613700290470000171	CALENTADOR Y	6,100.00
56613700290470000172	CALENTADOR Y	6,100.00
56613700290470000173	CALENTADOR Y	6,100.00

Código	Descripción del Bien Mueble	Valor en libros
56613700290470000174	CALENTADOR Y	6,100.00
56613700290470000175	CALENTADOR Y	6,100.00
56613700290470000176	CALENTADOR Y	6,100.00
56613700290470000177	CALENTADOR Y	6,100.00
56613700290470000178	CALENTADOR Y	6,100.00
56613700290750000042	Compresora	6,500.00
56613700290750000043	Compresora	6,500.00
56613700290750000044	Compresora	6,500.00
56613700290750000045	Compresora	6,500.00
56613700290750000046	Compresor de Aire	6,500.00
56613700290750000047	Compresor de Aire	6,500.00
56613700290750000048	Compresora	6,500.00
56613700290750000049	Compresor de Aire	6,500.00
56613700290750000050	Compresor de Aire	6,500.00
56613700290750000051	Compresor de Aire	6,500.00
56613700290750000052	Compresora	6,500.00
56613700290750000053	Compresor de Aire	6,500.00
56613700290750000054	Compresor de Aire	6,500.00
56613700290750000055	Compresor de Aire	6,500.00
56613700290750000056	Compresora	6,500.00
56613700290750000057	Compresora	6,500.00
56613700290750000058	Compresora	7,424.00
56613700292420000013	MAQUINA SOLDADORA	7,685.00
56613700292420000014	MAQUINA SOLDADORA	7,958.00
56613700293000000012	PLANTA ELECTRICA DE EMERGENCIA	8,000.00
56613700293000000013	PLANTA ELECTRICA DE EMERGENCIA	8,000.00
56613700293000000014	PLANTA ELECTRICA DE EMERGENCIA	8,000.00
56613700293000000015	PLANTA ELECTRICA DE EMERGENCIA	8,000.00
56613700293000000016	PLANTA ELECTRICA DE EMERGENCIA	8,000.00
56613700293000000017	PLANTA ELECTRICA DE EMERGENCIA	8,000.00
56613700293000000018	PLANTA ELECTRICA DE EMERGENCIA	8,000.00
56613700293000000019	PLANTA ELECTRICA DE EMERGENCIA	8,000.00
56613700293000000020	PLANTA ELECTRICA DE EMERGENCIA	8,000.00
56613700292420000015	MAQUINA SOLDADORA	8,004.00
56613700291790000004	Extractor de Aire	8,300.00
56613700291790000005	Extractor de Aire	8,300.00
56613700293360000002	ESCANER AUTOMOTRIZ	8,545.72
56613700293350000022	Ruteador	9,246.00
56613700291050000008	Controladores	9,262.60
56613700291920000111	Fuente de Poder	9,986.49
56613700294030000002	TURBOLICUADOR	10,208.00
56613700292030000008	HIDRONEUMATICO	10,277.60
56613700290210000022	Planta de Soldar	11,000.00
56613700292830000016	MULTIMETRO	11,494.25
56613700292830000017	MULTIMETRO	11,494.25
56613700293000000021	PLANTA ELECTRICA DE EMERGENCIA	11,600.00
56613700293000000022	PLANTA ELECTRICA DE EMERGENCIA	11,600.00
56613700292580000009	Mezclador de Sonido	12,180.00
56613700290750000059	Compresora	12,325.00
56613700293550000002	EQUIPO DE GRABACION DE VOZ	14,674.85
56613700293990000015	Transmisor	14,717.70
56613700292430000002	Maquina Tortilladora	15,000.00
56613700293100000004	Procesador de Alimentos	21,275.00
56613700292580000010	Mezclador de Sonido	24,047.65
56613700293630000004	Subestacion	25,000.00
56613700293630000005	Subestacion	25,000.00
56613700293630000006	Subestacion	25,000.00
56613700291750000008	ESPECTRA	27,738.77
56613700291750000009	ESPECTRA	27,738.77
56613700291750000010	ESPECTRA	27,738.77
56613700291750000011	ESPECTRA	27,738.77
56613700291750000012	ESPECTRA	27,738.77
56613700291750000013	ESPECTRA	27,738.77
56613700291750000014	ESPECTRA	27,738.77
56613700293100000005	PROCESADOR	30,600.00
56613700293100000006	PROCESADOR	30,600.00
56613700291920000112	Fuente de Poder	38,495.63
56613700291920000113	Fuente de Poder	38,495.63
56613700291920000114	Fuente de Poder	38,495.63
56613700291920000115	Fuente de Poder	40,500.00
56613700290090000001	Analizador	140,984.25
56613700291760000003	ESTACION TELSCAN	188,441.36
56613700291760000004	ESTACION TELSCAN	188,441.36

Código	Descripción del Bien Mueble	Valor en libros
56613700290870000009	Conmutador	370,500.00
56613700290870000010	Conmutador	370,500.00
56613700290870000011	Conmutador	370,500.00
56613700290750000060	Compresor de Aire	1,792,363.56
56613700293010000001	PLANTA PURIFICADORA DE AGUA	8,000.00
56613700293010000002	PLANTA PURIFICADORA DE AGUA	8,000.00
56613700291590000001	ENLACE DE MICROONDAS	24,588.40
56613700290230000001	APARATOS DE SOLDAR	10,672.00
56613700290230000002	APARATOS DE SOLDAR	10,672.00
56613700291120000019	CORTADORA DE METAL	8,666.31
56613700293540000001	SISTEMA DE ENERGIA ININTERRUMPIDA UPS	12,950.00
56613700293540000002	SISTEMA DE ENERGIA ININTERRUMPIDA UPS	12,950.00
56613700293540000003	SISTEMA DE ENERGIA ININTERRUMPIDA UPS	12,950.00
56613700293540000004	SISTEMA DE ENERGIA ININTERRUMPIDA UPS	12,950.00
56613700293540000005	SISTEMA DE ENERGIA ININTERRUMPIDA UPS	12,950.00
56613700293540000006	SISTEMA DE ENERGIA ININTERRUMPIDA UPS	12,950.00
56613700293540000007	SISTEMA DE ENERGIA ININTERRUMPIDA UPS	12,950.00
56613700293540000008	SISTEMA DE ENERGIA ININTERRUMPIDA UPS	12,950.00
56613700293540000009	SISTEMA DE ENERGIA ININTERRUMPIDA UPS	12,950.00
56613700293540000010	SISTEMA DE ENERGIA ININTERRUMPIDA UPS	12,950.00
56613700293540000011	SISTEMA DE ENERGIA ININTERRUMPIDA UPS	12,950.00
56613700293540000012	SISTEMA DE ENERGIA ININTERRUMPIDA UPS	12,950.00
56613700293540000013	SISTEMA DE ENERGIA ININTERRUMPIDA UPS	12,950.00
56613700293540000014	SISTEMA DE ENERGIA ININTERRUMPIDA UPS	12,950.00
56613700293540000015	SISTEMA DE ENERGIA ININTERRUMPIDA UPS	12,950.00
56613700293540000016	SISTEMA DE ENERGIA ININTERRUMPIDA UPS	12,950.00
56613700293540000017	SISTEMA DE ENERGIA ININTERRUMPIDA UPS	12,950.00
56613700293540000018	SISTEMA DE ENERGIA ININTERRUMPIDA UPS	12,950.00
56613700293540000019	SISTEMA DE ENERGIA ININTERRUMPIDA UPS	12,950.00
56613700293540000020	SISTEMA DE ENERGIA ININTERRUMPIDA UPS	12,950.00
56713700460000001	ESCANER PARA VEHICULOS	31,656.40
56713700300960000001	DESMONTADOR DE LLANTAS	44,800.00
56713700300520000010	PERTIGA	6,148.00
56713700300710000011	Podadora	6,325.00
56713700300710000012	Podadora	6,954.20
56713700300710000013	Podadora	7,150.01
56713700300710000014	Podadora	8,352.00
56713700301850000002	MEDIDOR DE LONGITUD	8,462.20
56713700300400000041	GATO	8,990.00
56713700300400000042	GATO	10,434.61
56713700300400000043	GATO	10,434.61
56713700300400000044	GATO	10,434.61
56713700300400000045	GATO	10,434.61
56713700300400000046	GATO	12,476.96
56713700300050000049	KIT DE HERRAMIENTA PARA COMUNICACIONES	16,094.25
56713700300050000050	KIT DE HERRAMIENTA PARA COMUNICACIONES	16,094.25
56713700300050000051	KIT DE VERIFICACION	69,562.35
56713700304250000001	TANQUE HIDRONEUMATICO	10,560.35
56723700310100000001	MOTOR	24,708.00
56711500303480000001	TOUCH, COLOR GRIS, CON BASE ELECTROMECANICA, CON RUEDAS, INC	5,800,000.00
51111500010350000435	ESCRITORIO	2,904,064.00
51111500010350000436	ESCRITORIO	2,904,064.00
54111500120100000784	CAMIONETA	682,300.00
54111500120100000843	CHEYENNE CREW CAB 4X4	515,340.00
56941500350430000001	ESCRITORIO (5111 Muebles de oficina y estantería)	491,841.16
54111500120100000816	CAMIONETA	489,097.00
54111500120100000819	CAMIONETA	489,097.00
54111500120100000820	CAMIONETA	489,097.00
54111500120100000821	CAMIONETA	489,097.00
54111500120100000822	CAMIONETA	489,097.00
54111500120100000823	CAMIONETA	489,097.00
54111500120100000824	CAMIONETA	489,097.00
54111500120100000825	CAMIONETA	489,097.00
54111500120100000826	CAMIONETA	489,097.00
54111500120100000827	CAMIONETA	489,097.00
54111500120100000828	CAMIONETA	489,097.00
54111500120100000829	CAMIONETA	489,097.00
54111500120100000830	CAMIONETA	489,097.00
54111500120100000831	CAMIONETA	489,097.00
54111500120100000832	CAMIONETA	489,097.00
54111500120100000833	CAMIONETA	489,097.00
54111500120100000834	CAMIONETA	489,097.00
54111500120100000835	CAMIONETA	489,097.00

Código	Descripción del Bien Mueble	Valor en libros
54111500120100000836	CAMIONETA	489,097.00
54111500120100000837	CAMIONETA	489,097.00
54111500120100000838	CAMIONETA	489,097.00
54111500120100000839	CAMIONETA	489,097.00
54111500120100000840	CAMIONETA	489,097.00
54111500120100000841	CAMIONETA	489,097.00
54111500120100000575	CAMIONETA	466,464.00
54111500120100000655	CAMIONETA	454,900.01
54111500120100000656	CAMIONETA	454,900.01
54111500120100000657	CAMIONETA	454,900.01
54111500120100000658	CAMIONETA	454,900.01
54111500120100000659	CAMIONETA	454,900.01
54111500120100000585	CAMIONETA	419,800.00
54111500120100000586	CAMIONETA	419,800.00
54111500120100000587	CAMIONETA	419,800.00
54111500120100000588	CAMIONETA	419,800.00
54111500120100000589	CAMIONETA	419,800.00
54111500120100000591	CAMIONETA	419,800.00
54111500120100000592	CAMIONETA	419,800.00
54111500120100000593	CAMIONETA	419,800.00
54111500120100000594	CAMIONETA	419,800.00
54111500120100000595	CAMIONETA	419,800.00
54111500120100000596	CAMIONETA	419,800.00
54111500120100000597	CAMIONETA	419,800.00
54111500120100000598	CAMIONETA	419,800.00
54111500120100000599	CAMIONETA	419,800.00
54111500120100000600	CAMIONETA	419,800.00
54111500120100000602	CAMIONETA	419,800.00
54111500120100000603	CAMIONETA	419,800.00
54111500120100000604	CAMIONETA	419,800.00
54111500120100000605	CAMIONETA	419,800.00
54111500120100000606	CAMIONETA	419,800.00
54111500120100000607	CAMIONETA	419,800.00
56611500293160000003	METAL//NEGRO/./KUSTOMPROLASER III200153750/REGULAR	412,392.76
54111500120100000176	CAMIONETA	406,000.00
54111500120100000757	CAMIONETA	404,171.00
54111500120100000759	CAMIONETA	404,171.00
54111500120100000767	CAMIONETA	404,171.00
54111500120100000768	CAMIONETA	404,171.00
54111500120100000842	C-20 CREW CAB 4X2 PAQ. E	404,171.00
54111500120100000181	CAMIONETA	400,014.00
54111500120100000642	CAMIONETA	399,499.99
54111500120100000651	CAMIONETA	399,499.99
54111500120100000662	CAMIONETA	399,499.99
54111500120050000351	AUTOMOVIL	383,400.00
54111500120050000352	AUTOMOVIL	383,400.00
54111500120050000353	AUTOMOVIL	383,400.00
54111500120050000354	AUTOMOVIL	383,400.00
54111500120050000355	AUTOMOVIL	383,400.00
54111500120050000356	AUTOMOVIL	383,400.00
54111500120050000533	PRIUS	383,400.00
54111500120100000645	CAMIONETA	375,074.00
54111500120100000162	CAMIONETA	372,000.00
54111500120100000613	CAMIONETA	360,000.00
54111500120100000577	CAMIONETA	360,000.00
54111500120100000583	CAMIONETA	360,000.00
54111500120100000584	CAMIONETA	360,000.00
54111500120100000580	CAMIONETA	360,000.00
54111500120100000683	CAMIONETA	360,000.00
54111500120100000684	CAMIONETA	360,000.00
54111500120100000687	CAMIONETA	360,000.00
54111500120100000694	CAMIONETA	360,000.00
54111500120100000698	CAMIONETA	360,000.00
54111500120100000699	CAMIONETA	360,000.00
54111500120100000700	CAMIONETA	360,000.00
54111500120100000702	CAMIONETA	360,000.00
54111500120100000704	CAMIONETA	360,000.00
54111500120100000714	CAMIONETA	360,000.00
54111500120100000724	CAMIONETA	360,000.00
54111500120100000729	CAMIONETA	360,000.00
54111500120100000731	CAMIONETA	360,000.00
54111500120100000732	CAMIONETA	360,000.00
54111500120100000741	CAMIONETA	360,000.00

Código	Descripción del Bien Mueble	Valor en libros
54111500120100000742	CAMIONETA	360,000.00
54111500120100000743	CAMIONETA	360,000.00
54111500120100000746	CAMIONETA	360,000.00
54111500120100000747	CAMIONETA	360,000.00
54111500120100000748	CAMIONETA	360,000.00
54111500120100000749	CAMIONETA	360,000.00
54111500120100000760	CAMIONETA	360,000.00
54111500120100000762	CAMIONETA	360,000.00
54111500120100000763	CAMIONETA	360,000.00
54111500120100000765	CAMIONETA	360,000.00
54111500120100000407	CAMIONETA	359,800.01
54111500120100000788	CAMIONETA	356,200.00
54111500120100000789	CAMIONETA	356,200.00
54111500120100000790	CAMIONETA	356,200.00
54111500120100000791	CAMIONETA	356,200.00
54111500120100000786	CAMIONETA	356,200.00
54111500120100000787	CAMIONETA	356,200.00
54111500120100000864	L 200	356,200.00
54111500120100000865	L 200	356,200.00
54111500120100000866	L 200	356,200.00
54111500120100000867	L 200	356,200.00
54111500120100000868	L 200	356,200.00
54111500120100000869	L 200	356,200.00
54111500120100000870	L 200	356,200.00
54111500120100000871	L 200	356,200.00
54111500120100000872	L 200	356,200.00
54111500120100000873	L 200	356,200.00
54111500120100000874	L 200	356,200.00
54111500120100000875	L 200	356,200.00
54111500120100000153	CAMIONETA	355,518.99
54111500120100000177	CAMIONETA	355,518.99
51911500050570000002	EQUIPO PARA CIRCUITO CERRADO DIGITAL CON INSTALACIÓN DE TV	341,718.23
54111500120100000846	EXPRESS VAN PAQ. "D"	335,518.99
54111500120100000485	CAMIONETA	334,568.00
54111500120050000536	PRIUS	318,822.00
54111500120050000537	PRIUS	318,822.00
54111500120050000538	PRIUS	318,822.00
54111500120050000539	PRIUS	318,822.00
54111500120050000540	PRIUS	318,822.00
54111500120050000541	PRIUS	318,822.00
54111500120050000542	PRIUS	318,822.00
54111500120050000543	PRIUS	318,822.00
54111500120050000544	PRIUS	318,822.00
54111500120050000545	PRIUS	318,822.00
54111500120100000633	CAMIONETA	311,481.00
54111500120100000615	CAMIONETA	311,481.00
54111500120100000653	CAMIONETA	311,481.00
54111500120100000675	CAMIONETA	311,481.00
54111500120100000679	CAMIONETA	311,481.00
54111500120100000680	CAMIONETA	311,481.00
54111500120100000681	CAMIONETA	311,481.00
54111500120100000715	CAMIONETA	311,481.00
54111500120100000717	CAMIONETA	311,481.00
54111500120100000718	CAMIONETA	311,481.00
54111500120100000720	CAMIONETA	311,481.00
54111500120100000721	CAMIONETA	311,481.00
54111500120100000737	CAMIONETA	311,481.00
54111500120100000739	CAMIONETA	311,481.00
54111500120100000477	CAMIONETA	309,787.00
54111500120100000859	NP300-15 DOBLE CABINA	308,400.00
54111500120100000860	NP300-15 DOBLE CABINA	308,400.00
54111500120100000861	NP300-15 DOBLE CABINA	308,400.00
54111500120050000457	AUTOMOVIL	305,500.00
54111500120100000671	CAMIONETA	301,369.00
54111500120100000673	CAMIONETA	301,369.00
54111500120100000752	CAMIONETA	301,369.00
54111500120100000754	CAMIONETA	301,369.00
54111500120100000441	CAMIONETA	293,500.00
54111500120100000464	CAMIONETA	293,500.00
54111500120100000857	SILVERADO 2500 PAQ. "J"	293,500.00
54111500120100000150	CAMIONETA	291,645.00
54111500120100000164	CAMIONETA	291,645.00
54111500120100000165	CAMIONETA	291,645.00

Código	Descripción del Bien Mueble	Valor en libros
54111500120100000168	CAMIONETA	291,645.00
54111500120100000844	EXPRESS VAN PAQ. "L"	291,645.00
54111500120100000848	EXPRESS VAN PAQ. "L"	291,645.00
54111500120100000148	CAMIONETA	270,798.00
54111500120100000280	CAMIONETA	250,100.00
54911500210060000350	MOTOCICLETAS	239,222.00
54111500120100000151	CAMIONETA	238,752.00
54911500210060000515	MOTOCICLETAS	237,160.00
54911500210060000324	MOTOCICLETAS	237,160.00
54911500210060000357	MOTOCICLETAS	237,160.00
54911500210060000026	MOTOCICLETAS	237,160.00
54911500210060000041	MOTOCICLETAS	237,160.00
54911500210060000040	MOTOCICLETAS	237,160.00
54911500210060000045	MOTOCICLETAS	237,160.00
54911500210060000088	MOTOCICLETAS	237,160.00
54911500210060000065	MOTOCICLETAS	236,000.00
54911500210060000069	MOTOCICLETAS	236,000.00
54911500210060000070	MOTOCICLETAS	236,000.00
54911500210060000074	MOTOCICLETAS	236,000.00
54911500210060000075	MOTOCICLETAS	236,000.00
54911500210060000076	MOTOCICLETAS	236,000.00
54911500210060000090	MOTOCICLETAS	236,000.00
54911500210060000093	MOTOCICLETAS	236,000.00
54911500210060000091	MOTOCICLETAS	236,000.00
54911500210060000099	MOTOCICLETAS	236,000.00
54911500210060000100	MOTOCICLETAS	236,000.00
54911500210060000094	MOTOCICLETAS	236,000.00
54911500210060000105	MOTOCICLETAS	236,000.00
54911500210060000108	MOTOCICLETAS	236,000.00
54911500210060000106	MOTOCICLETAS	236,000.00
54911500210060000122	MOTOCICLETAS	236,000.00
54911500210060000130	MOTOCICLETAS	236,000.00
54911500210060000128	MOTOCICLETAS	236,000.00
54911500210060000119	MOTOCICLETAS	236,000.00
54911500210060000139	MOTOCICLETAS	236,000.00
54911500210060000132	MOTOCICLETAS	236,000.00
54911500210060000133	MOTOCICLETAS	236,000.00
54911500210060000144	MOTOCICLETAS	236,000.00
54911500210060000145	MOTOCICLETAS	236,000.00
54911500210060000143	MOTOCICLETAS	236,000.00
54911500210060000141	MOTOCICLETAS	236,000.00
54111500120050000417	AUTOMOVIL	232,648.00
54111500120050000421	AUTOMOVIL	232,648.00
54111500120050000437	AUTOMOVIL	232,648.00
54111500120050000455	AUTOMOVIL	232,648.00
54111500120050000394	AUTOMOVIL	232,648.00
54111500120050000504	MALIBU PAQ. D.	232,648.00
54111500120050000521	MALIBU PAQ. D.	232,648.00
54111500120100000479	CAMIONETA	230,669.00
54111500120100000251	CAMIONETA	230,669.00
54111500120100000384	CAMIONETA	230,669.00
54111500120100000402	CAMIONETA	230,000.00
54111500120100000849	DAKOTA SLT CREW CAB	230,000.00
54111500120100000555	CAMIONETA	229,987.00
54111500120100000488	CAMIONETA	229,987.00
54111500120100000855	HILUX D-CAB SR	229,987.00
54111500120100000862	HILUX D-CAB SR	229,987.00
54111500120100000155	CAMIONETA	225,000.00
54111500120100000156	CAMIONETA	225,000.00
54111500120100000147	CAMIONETA	225,000.00
54111500120100000845	ECONOLINE WAGON	225,000.00
54111500120100000578	CAMIONETA	222,300.00
54111500120100000622	CAMIONETA	211,577.00
54111500120100000650	CAMIONETA	211,577.00
54111500120100000623	CAMIONETA	211,577.00
54111500120100000209	CAMIONETA	211,577.00
54111500120100000240	CAMIONETA	211,577.00
54111500120100000242	CAMIONETA	211,577.00
54111500120100000243	CAMIONETA	211,577.00
54111500120100000279	CAMIONETA	211,577.00
54111500120100000278	CAMIONETA	211,577.00
54111500120100000297	CAMIONETA	211,577.00
54111500120100000299	CAMIONETA	211,577.00

Código	Descripción del Bien Mueble	Valor en libros
54111500120050000383	AUTOMOVIL	208,431.00
54111500120050000472	AUTOMOVIL	208,431.00
54111500120050000526	MALIBU PAQ. "B/D" LS.	208,431.00
54111500120050000527	MALIBU PAQ. "B/D"	208,431.00
54111500120050000519	MALIBU PAQ. "B/D" LS.	206,800.00
54111500120050000516	MALIBU PAQ. "B/D" LS.	204,895.01
54111500120050000505	MALIBU PAQ. "B/D"	203,828.00
54111500120050000522	MALIBU PAQ. "B/D"	203,828.00
54911500210060000063	MOTOCICLETAS	202,299.99
54911500210060000077	MOTOCICLETAS	202,299.99
54911500210060000092	MOTOCICLETAS	202,299.99
54911500210060000095	MOTOCICLETAS	202,299.99
54911500210060000107	MOTOCICLETAS	202,299.99
54911500210060000129	MOTOCICLETAS	202,299.99
54911500210060000118	MOTOCICLETAS	202,299.99
54911500210060000135	MOTOCICLETAS	202,299.99
54911500210060000142	MOTOCICLETAS	202,299.99
54911500210060000146	MOTOCICLETAS	202,299.99
54111500120050000424	AUTOMOVIL	199,848.99
54911500210060000337	MOTOCICLETAS	198,608.25
54911500210060000371	MOTOCICLETAS	198,608.25
54911500210060000373	MOTOCICLETAS	198,608.25
54911500210060000375	MOTOCICLETAS	198,608.25
54911500210060000408	MOTOCICLETAS	198,608.25
54911500210060000279	MOTOCICLETAS	198,608.25
54911500210060000383	MOTOCICLETAS	198,608.25
54911500210060000247	MOTOCICLETAS	198,608.25
54911500210060000495	MOTOCICLETAS	198,608.25
54911500210060000257	MOTOCICLETAS	198,608.25
54911500210060000290	MOTOCICLETAS	198,608.25
54911500210060000353	MOTOCICLETAS	198,608.25
54911500210060000354	MOTOCICLETAS	198,608.25
54911500210060000385	MOTOCICLETAS	198,608.25
54911500210060000386	MOTOCICLETAS	198,608.25
54911500210060000327	MOTOCICLETAS	198,608.25
54911500210060000358	MOTOCICLETAS	198,608.25
54911500210060000361	MOTOCICLETAS	198,608.25
54911500210060000362	MOTOCICLETAS	198,608.25
54911500210060000479	MOTOCICLETAS	198,608.25
54911500210060000003	MOTOCICLETAS	198,608.25
54911500210060000020	MOTOCICLETAS	198,608.25
54911500210060000017	MOTOCICLETAS	198,608.25
54911500210060000018	MOTOCICLETAS	198,608.25
54911500210060000012	MOTOCICLETAS	198,608.25
54911500210060000024	MOTOCICLETAS	198,608.25
54911500210060000039	MOTOCICLETAS	198,608.25
54911500210060000052	MOTOCICLETAS	198,608.25
54911500210060000071	MOTOCICLETAS	198,608.25
54111500120100000853	SILVERADO 3500 PAQ. "E"	198,555.00
54111500120050000448	AUTOMOVIL	197,300.00
54111500120100000609	CAMIONETA	194,391.00
54111500120100000624	CAMIONETA	194,391.00
54111500120100000661	CAMIONETA	194,391.00
54111500120100000482	CAMIONETA	194,391.00
54111500120100000523	CAMIONETA	194,391.00
54111500120100000525	CAMIONETA	194,391.00
54111500120100000459	CAMIONETA	194,391.00
54111500120100000497	CAMIONETA	194,391.00
54111500120100000863	CHEYENNE PAQ. N	194,391.00
54111500120100000664	CAMIONETA	193,539.00
54111500120100000501	CAMIONETA	193,539.00
54111500120100000557	CAMIONETA	193,539.00
54111500120100000334	CAMIONETA	193,539.00
54111500120100000489	CAMIONETA	193,539.00
54111500120100000466	CAMIONETA	193,539.00
54111500120100000494	CAMIONETA	193,539.00
54111500120050000407	AUTOMOVIL	193,500.01
56611500290880000022	CONSOLA METAL COLOR ARENA, TIPO W9 -COMANDANCIA - PARA SU BA	192,812.45
56611500290880000008	CONSOLA//METAL//ARENA/REGULAR	192,812.45
54911500210060000434	MOTOCICLETAS	192,000.00
54911500210060000462	MOTOCICLETAS	192,000.00
54911500210060000277	MOTOCICLETAS	192,000.00
54911500210060000259	MOTOCICLETAS	192,000.00

Código	Descripción del Bien Mueble	Valor en libros
54911500210060000317	MOTOCICLETAS	192,000.00
54911500210060000355	MOTOCICLETAS	192,000.00
54911500210060000062	MOTOCICLETAS	192,000.00
54911500210060000255	MOTOCICLETAS	191,995.40
54911500210060000320	MOTOCICLETAS	191,995.40
54111500120050000529	FUSION 14S	191,153.58
54111500120100000541	CAMIONETA	189,900.00
54111500120100000573	CAMIONETA	189,900.00
54111500120100000217	CAMIONETA	189,900.00
54111500120050000361	AUTOMOVIL	189,664.00
54111500120050000379	AUTOMOVIL	189,664.00
54911500210060000430	MOTOCICLETAS	188,000.01
54911500210060000493	MOTOCICLETAS	188,000.01
54911500210060000250	MOTOCICLETAS	188,000.01
54911500210060000349	MOTOCICLETAS	188,000.01
54911500210060000258	MOTOCICLETAS	188,000.01
54911500210060000123	MOTOCICLETAS	188,000.01
54111500120100000408	CAMIONETA	186,500.00
54111500120100000390	CAMIONETA	186,500.00
54111500120100000391	CAMIONETA	186,500.00
54111500120100000392	CAMIONETA	186,500.00
54111500120100000412	CAMIONETA	186,500.00
54111500120100000414	CAMIONETA	186,500.00
54111500120100000439	CAMIONETA	186,500.00
54111500120100000850	SILVERADO PAQ. "G"	186,500.00
54111500120050000364	AUTOMOVIL	185,586.00
54111500120050000419	AUTOMOVIL	185,586.00
54111500120050000508	FUSION 14S	185,586.00
54111500120100000157	CAMIONETA	185,000.00
54111500120100000158	CAMIONETA	185,000.00
54111500120100000160	CAMIONETA	185,000.00
54111500120100000161	CAMIONETA	185,000.00
54111500120100000166	CAMIONETA	185,000.00
54111500120100000184	CAMIONETA	185,000.00
54111500120100000146	CAMIONETA	185,000.00
54111500120100000175	CAMIONETA	185,000.00
54111500120100000178	CAMIONETA	185,000.00
54111500120100000180	CAMIONETA	185,000.00
54111500120100000777	CAMIONETA	183,632.00
54111500120100000778	CAMIONETA	183,632.00
54111500120100000779	CAMIONETA	183,632.00
54111500120100000847	TORNADO PAQ. "B"	183,632.00
54111500120050000436	AUTOMOVIL	180,500.00
54111500120050000461	AUTOMOVIL	180,500.00
54111500120050000463	AUTOMOVIL	180,500.00
54111500120050000464	AUTOMOVIL	180,500.00
54111500120050000479	AUTOMOVIL	180,500.00
54111500120050000449	AUTOMOVIL	180,500.00
54111500120050000458	AUTOMOVIL	180,500.00
54111500120050000397	AUTOMOVIL	180,500.00
54111500120050000524	AVENGER SE ATX	180,500.00
56611500293160000002	PORTATIL/PLASTICO//GRIS/./KUSTOMPRO LASER IIIPL16007/REGULAR	179,709.35
54111500120050000295	AUTOMOVIL	179,400.00
54111500120050000444	AUTOMOVIL	179,400.00
54111500120050000439	AUTOMOVIL	179,400.00
54111500120050000377	AUTOMOVIL	179,400.00
54111500120050000507	AVENGER SE ATX	179,400.00
54111500120050000523	AVENGER SE ATX	179,400.00
54111500120050000535	AVENGER SE ATX	179,400.00
54111500120100000612	CAMIONETA	177,702.00
54111500120100000236	CAMIONETA	177,702.00
54111500120100000273	CAMIONETA	177,702.00
54111500120100000289	CAMIONETA	177,702.00
54111500120100000686	CAMIONETA	177,702.00
54111500120100000858	SILVERADO PAQ."B"	177,702.00
54111500120100000515	CAMIONETA	176,400.00
54111500120100000449	CAMIONETA	175,000.00
54111500120100000317	CAMIONETA	173,979.99
54111500120100000319	CAMIONETA	173,979.99
54111500120100000320	CAMIONETA	173,979.99
54111500120100000169	CAMIONETA	173,199.99
54111500120100000313	CAMIONETA	172,280.00
54111500120100000226	CAMIONETA	171,059.00

Código	Descripción del Bien Mueble	Valor en libros
54111500120100000328	CAMIONETA	171,059.00
54111500120100000851	SILVERADO PAQ. "E"	171,059.00
54111500120100000856	SILVERADO PAQ. "E"	171,059.00
54111500120050000500	AUTOMOVIL	170,803.00
51111500010940001572	SILLA (5121 Muebles, excepto de oficina y estantería)	168,362.40
51111500010940001573	SILLA (5121 Muebles, excepto de oficina y estantería)	168,362.40
51511500040950000271	REGULADOR DE ALTO VOLTAJE (5661 Equipo de generación eléctri	168,362.40
51511500040950000272	REGULADOR DE ALTO VOLTAJE (5661 Equipo de generación eléctri	168,362.40
54111500120050000532	AVEO LS TM	166,700.00
54911500210060000064	MOTOCICLETAS	164,312.00
54111500120100000342	CAMIONETA	159,868.00
54111500120100000348	CAMIONETA	159,868.00
54911500210060000056	MOTOCICLETAS	159,160.00
54111500120100000529	CAMIONETA	157,043.00
54111500120050000359	AUTOMOVIL	155,499.00
51111500010940001574	SILLA (5111 Muebles de oficina y estantería)	154,991.08
54111500120050000387	AUTOMOVIL	153,872.00
54111500120050000482	AUTOMOVIL	153,440.99
54111500120050000365	AUTOMOVIL	152,554.00
54111500120100000274	CAMIONETA	152,477.00
51511500041340000001	SWITCH / METAL / NEGRO / CISCO SYSTEM / CATALYS 3750G / FOC1	152,118.49
54111500120100000854	F350 C/PELICANO	151,826.00
54111500120050000427	AUTOMOVIL	148,883.00
54111500120050000509	JETTA GL	148,883.00
54111500120050000454	AUTOMOVIL	148,600.00
54111500120100000394	CAMIONETA	146,800.00
54911500210060000470	MOTOCICLETAS	146,724.22
54911500210060000294	MOTOCICLETAS	146,724.22
54111500120050000494	AUTOMOVIL	142,850.00
54111500120050000495	AUTOMOVIL	142,850.00
51911500050270000150	CALENTADOR ELECTRICO (5191 Otros mobiliarios y equipos de ad	129,224.00
54111500120050000425	AUTOMOVIL	127,000.00
54911500210060000502	MOTOCICLETAS	124,000.00
54911500210060000503	MOTOCICLETAS	124,000.00
54911500210060000516	MOTOCICLETAS	124,000.00
54911500210060000329	MOTOCICLETAS	124,000.00
54911500210060000330	MOTOCICLETAS	124,000.00
54911500210060000005	MOTOCICLETAS	124,000.00
54911500210060000004	MOTOCICLETAS	124,000.00
54911500210060000006	MOTOCICLETAS	124,000.00
51511500041270000010	SERVIDOR / METAL / NEGRO / HP / DL380G7 / USE145K1LN	122,587.94
51511500041270000011	SERVIDOR / METAL / NEGRO / HP / DL380G7 / USE145K1NR	122,587.94
54911500210060000507	MOTOCICLETAS	122,000.10
54911500210060000511	MOTOCICLETAS	122,000.10
54911500210060000514	MOTOCICLETAS	122,000.10
54911500210060000438	MOTOCICLETAS	122,000.10
54911500210060000439	MOTOCICLETAS	122,000.10
54911500210060000440	MOTOCICLETAS	122,000.10
54911500210060000465	MOTOCICLETAS	122,000.10
54911500210060000466	MOTOCICLETAS	122,000.10
54911500210060000467	MOTOCICLETAS	122,000.10
54911500210060000506	MOTOCICLETAS	122,000.10
54911500210060000512	MOTOCICLETAS	122,000.10
54911500210060000262	MOTOCICLETAS	122,000.10
54911500210060000263	MOTOCICLETAS	122,000.10
54911500210060000264	MOTOCICLETAS	122,000.10
54911500210060000500	MOTOCICLETAS	122,000.10
54911500210060000501	MOTOCICLETAS	122,000.10
54911500210060000067	MOTOCICLETAS	122,000.10
54911500210060000078	MOTOCICLETAS	122,000.10
54911500210060000103	MOTOCICLETAS	122,000.10
54911500210060000121	MOTOCICLETAS	122,000.10
54911500210060000131	MOTOCICLETAS	122,000.10
54111500120050000520	CHEVY PAQ. "H"	118,059.00
54111500120050000491	AUTOMOVIL	114,850.00
54911500210060000412	MOTOCICLETAS	114,282.00
54911500210060000414	MOTOCICLETAS	114,282.00
54111500120050000420	AUTOMOVIL	113,335.00
54111500120050000474	AUTOMOVIL	113,335.00
54111500120050000372	AUTOMOVIL	113,335.00
54111500120050000388	AUTOMOVIL	113,335.00
54111500120050000398	AUTOMOVIL	113,335.00
54111500120050000381	AUTOMOVIL	111,200.00

Código	Descripción del Bien Mueble	Valor en libros
54111500120100000201	CAMIONETA	111,039.00
54111500120100000355	CAMIONETA	111,039.00
54111500120100000852	C-20 PAQ. "F"	110,150.00
52111500060350000001	UNIDAD GRABADORA DIGITAL / EXTERNO / BASE METALICA / PLASTIC	109,569.04
54111500120050000371	AUTOMOVIL	104,100.00
54111500120050000428	AUTOMOVIL	104,100.00
54111500120050000431	AUTOMOVIL	104,100.00
54111500120050000386	AUTOMOVIL	102,600.00
54111500120050000510	CHEVY PAQ. "C"	99,900.00
54111500120050000408	AUTOMOVIL	98,900.00
54111500120050000409	AUTOMOVIL	98,900.00
54111500120050000462	AUTOMOVIL	98,900.00
54111500120050000481	AUTOMOVIL	98,900.00
54111500120050000506	CHEVY PAQ. "C"	98,900.00
54911500210060000308	MOTOCICLETAS	92,904.00
54911500210060000345	MOTOCICLETAS	92,904.00
54911500210060000251	MOTOCICLETAS	92,904.00
54911500210060000312	MOTOCICLETAS	92,904.00
54911500210060000494	MOTOCICLETAS	92,904.00
54911500210060000260	MOTOCICLETAS	92,904.00
54911500210060000477	MOTOCICLETAS	92,904.00
54111500120050000475	AUTOMOVIL	87,864.00
54111500120050000443	AUTOMOVIL	87,864.00
54111500120050000446	AUTOMOVIL	87,864.00
54111500120050000483	AUTOMOVIL	87,864.00
54111500120050000487	AUTOMOVIL	87,864.00
54111500120050000362	AUTOMOVIL	87,392.00
51511500041270000012	SERVIDOR / METAL / NEGRO / DELL / POWER EDGE 2850 / BKK4NB1	85,392.10
51511500041270000001	METAL, GRIS	85,392.10
51511500041270000002	METAL, GRIS	85,392.10
51511500041270000003	METAL, PLATA	85,392.10
51511500041270000004	SERVIDOR / METAL / GRIS / HP STOREEASY 1440 12TB SATAMXQ4170	84,357.93
51511500041270000006	SERVIDOR / METAL / CROMADO / DELL / POWER EDGE2850 / 50M2Q81	84,200.00
51511500041270000007	SERVIDOR / METAL / CROMADO / DELL / POWER EDGE2850 / 40M2Q81	84,200.00
51511500041270000008	SERVIDOR / METAL / CROMADO / DELL / POWER EDGE2850 / 70M2Q81	84,200.00
51511500041270000009	SERVIDOR / METAL / NEGRO / DELL / POWER EDGE2850 / 60M2Q81	84,200.00
54111500120050000422	AUTOMOVIL	83,000.00
54111500120050000374	AUTOMOVIL	81,353.00
54111500120050000403	AUTOMOVIL	81,353.00
54111500120050000389	AUTOMOVIL	81,353.00
54111500120050000470	AUTOMOVIL	81,353.00
54111500120050000525	CHEVY PAQ. "B"	81,353.00
54111500120050000363	AUTOMOVIL	80,400.00
54111500120050000367	AUTOMOVIL	80,400.00
54111500120050000411	AUTOMOVIL	80,400.00
54111500120050000515	CHEVY PAQ. "B"	80,400.00
54111500120050000531	CHEVY PAQ. "B"	80,400.00
54111500120050000410	AUTOMOVIL	79,500.00
54111500120050000415	AUTOMOVIL	79,500.00
54111500120050000416	AUTOMOVIL	79,500.00
54111500120050000467	AUTOMOVIL	79,500.00
54111500120050000440	AUTOMOVIL	79,500.00
54111500120050000456	AUTOMOVIL	79,500.00
54111500120050000513	MONZA PAQ. "F"	79,500.00
54111500120050000514	MONZA PAQ. "F"	79,500.00
54111500120050000528	MONZA PAQ. "F"	79,500.00
54111500120050000360	AUTOMOVIL	76,272.26
54111500120050000511	CHEVY	76,272.26
54111500120050000405	AUTOMOVIL	75,600.00
54111500120050000426	AUTOMOVIL	75,600.00
54111500120050000517	CHEVY PAQ. "E"	75,600.00
54111500120050000518	CHEVY PAQ. "E"	75,600.00
54111500120050000478	AUTOMOVIL	75,200.00
54111500120050000429	AUTOMOVIL	75,200.00
54111500120050000430	AUTOMOVIL	75,200.00
54111500120050000512	CHEVY PAQ. "B"	75,200.00
54111500120050000530	CHEVY PAQ. "B"	75,200.00
54111500120050000375	AUTOMOVIL	74,990.00
56711500304050000004	TALADRO PERCUTOR INALAMBRICO PISO METAL BEIGE	73,140.00
54111500120050000401	AUTOMOVIL	71,156.85
54111500120100000312	CAMIONETA	70,804.00
51511500041340000022	SWITCH	70,031.89
51511500041340000023	SWITCH	70,031.89

Código	Descripción del Bien Mueble	Valor en libros
51511500041340000024	SWITCH	70,031.89
51511500041340000025	SWITCH	70,031.89
51511500041340000026	SWITCH	70,031.89
51511500041340000027	SWITCH	70,031.89
56611500290880000023	CONSOLA METAL, COLOR ARENA- CABINA -EQUIPO DESPROGRAMADO	69,000.00
56611500290880000009	CONSOLA-METAL ARENA	69,000.00
56611500290880000024	METAL COLOR ARENA CON PASTILLA TRANSMISORA	69,000.00
56611500290880000010	CONSOLA -METAL-ARENA	69,000.00
56611500290880000011	CONSOLA METAL COLOR ARENA MOTOROLA ASTRO XTL 5000 276CJV00	69,000.00
56611500290880000014	TIPO-CONSOLA METAL-COLOR ARENA-MOTOROLA ASTRO-XL5000276CJV00	69,000.00
56611500290880000012	METAL ARENA , MICRÓFONO CORRES A CONTRATO	69,000.00
56611500290880000013	CONSOLA//METAL//ARENA/./MOTOROLA/ASTRO XTL5000/276CJV0014/0	69,000.00
51511500041340000008	METAL, AZUL	68,000.00
51511500041340000009	METAL, AZUL	68,000.00
51511500041340000010	METAL, AZUL	68,000.00
56511500280810000837	PLASTICO NEGRO	67,999.20
56511500280810000838	PLASTICO NEGRO	67,999.20
51511500040950000176	UPS CUBIERTA METAL COLOR NEGRO	65,000.00
51511500041090000002	PLOTER//PLASTICO//HUESO/./EPSON/STYLUS PRO 9800/GLS0012825/0	62,707.74
51511500041270000005	SERVIDOR / ELECTRONICO / METAL / HUESO / HP / NETSERVER LH30	62,620.00
54911500210060000458	MOTOCICLETAS	62,491.00
51511500041090000003	PLOTER/INYECCION DE TINTA/PLASTICO//GRIS//EPSON	62,362.20
56511500280840000001	TRANSMISOR, MULTIUSOS, PLASTICO NEGRO	60,950.00
56511500280840000042	INSTALADO ABORDO DE LA OV-14 DESCOMPUESTO	60,950.00
54111500120050000373	AUTOMOVIL	59,000.00
54111500120050000413	AUTOMOVIL	59,000.00
54111500120050000468	AUTOMOVIL	59,000.00
54111500120050000469	AUTOMOVIL	59,000.00
54111500120050000392	AUTOMOVIL	59,000.00
54111500120050000534	CHEVY	58,799.99
56611500292420000001	COLOR AZUL CON RUEDAS	57,971.00
56511500280810000926	RADIO PORTATIL	56,724.00
56511500280810000927	RADIO PORTATIL	56,724.00
56511500280810000928	RADIO PORTATIL	56,724.00
56511500280810000929	RADIO PORTATIL	56,724.00
56511500280810000930	RADIO PORTATIL	56,724.00
56511500280810000931	RADIO PORTATIL	56,724.00
56511500280810000933	RADIO PORTATIL	56,724.00
56511500280810000934	RADIO PORTATIL	56,724.00
56511500280810000935	RADIO PORTATIL	56,724.00
56511500280810000936	RADIO PORTATIL	56,724.00
56511500280810000937	RADIO PORTATIL	56,724.00
56511500280810000938	RADIO PORTATIL	56,724.00
56511500280810000939	RADIO PORTATIL	56,724.00
56511500280810000940	RADIO PORTATIL	56,724.00
56511500280810000941	RADIO PORTATIL	56,724.00
56511500280810000942	RADIO PORTATIL	56,724.00
56511500280810000943	RADIO PORTATIL	56,724.00
56511500280810000944	RADIO PORTATIL	56,724.00
56511500280810000945	RADIO PORTATIL	56,724.00
56511500280810000946	RADIO PORTATIL	56,724.00
56511500280810000947	RADIO PORTATIL	56,724.00
56511500280810000948	RADIO PORTATIL	56,724.00
56511500280810000949	RADIO PORTATIL	56,724.00
56511500280810000950	RADIO PORTATIL	56,724.00
56511500280810000951	RADIO PORTATIL	56,724.00
56511500280810000952	RADIO PORTATIL	56,724.00
56511500280810000953	RADIO PORTATIL	56,724.00
56511500280810000954	RADIO PORTATIL	56,724.00
56511500280810000955	RADIO PORTATIL	56,724.00
56511500280810000956	RADIO PORTATIL	56,724.00
56511500280810000957	RADIO PORTATIL	56,724.00
56511500280810000958	RADIO PORTATIL	56,724.00
56511500280810000960	RADIO PORTATIL	56,724.00
56511500280810000961	RADIO PORTATIL	56,724.00
56511500280810000962	RADIO PORTATIL	56,724.00
56511500280810000963	RADIO PORTATIL	56,724.00
56511500280810000964	RADIO PORTATIL	56,724.00
56511500280810000965	RADIO PORTATIL	56,724.00
56511500280810000966	RADIO PORTATIL	56,724.00
56511500280810000967	RADIO PORTATIL	56,724.00
56511500280810000968	RADIO PORTATIL	56,724.00
56511500280810000969	RADIO PORTATIL	56,724.00

Código	Descripción del Bien Mueble	Valor en libros
56511500280810000970	RADIO PORTATIL	56,724.00
56511500280810000971	RADIO PORTATIL	56,724.00
56511500280810000972	RADIO PORTATIL	56,724.00
56511500280810000973	RADIO PORTATIL	56,724.00
56511500280810000974	RADIO PORTATIL	56,724.00
56511500280810000975	RADIO PORTATIL	56,724.00
56511500280810000976	RADIO PORTATIL	56,724.00
56511500280810000977	RADIO PORTATIL	56,724.00
51511500040180000071	C.P.U./ METAL / NEGRO / IBM / MPRO-621820U / KQCDH4Y ****NOT	55,757.75
56511500280810000495	RADIO PORTATIL//PLASTICO//NEGRO/./MOTOROLAXTS2250205CLR1067	52,673.34
56511500280810000497	RADIO PORTATIL//PLASTICO//NEGRO/./MOTOROLAXTS2250205CLR1058	52,673.34
56511500280810000588	RADIO PORTATIL//PLASTICO//NEGRO/./MOTOROLAXTS2250205CLR1040	52,673.34
56511500280810000807	PLÁSTICO COLOR NEGRO	52,673.34
56511500280810000372	RADIO PORTATIL-PLASTICO-NEGRO-CON BATERIA,CLIP Y ANTENA	52,673.34
56511500280810000462	RADIO PORTATIL-PLASTICO-NEGRO-CON BATERIA,CLIP Y ANTENA	52,673.34
56511500280810000851	PLASTICO EN COLOR NEGRO CON BATERÍA RECARGABLE, CARGADOR UNI	52,673.34
56511500280810000019	PLÁSTICO NEGRO CON BATERÍA RECARGABLE Y CARGADOR UNITARIO, A	52,673.34
56511500280810000234	RADIO CON ANTENA	52,673.34
56511500280810000468	PLÁSTICO NEGRO CON BATERÍA RECARGA-BLE, ANTENA Y MICRÓFONO	52,673.34
56511500280810000469	PLÁSTICO NEGRO CON BATERÍA RECARGABLE, CARGADOR UNITARIO PAR	52,673.34
56511500280810000553	PLASTICO NEGRO BUENO CON BATERIA RECARGABLE, CARGADOR UNITAR	52,673.34
56511500280810000554	PLASTICO NEGRO BUENO CON BATERIA RECARGABLE, CARGADOE UNITAR	52,673.34
56511500280810000705	BATERIA RECARGABLE	52,673.34
56511500280810000880	RADIO PORTATIL COLOR NEGRO BAJA OFICIO SM-DGA-DRF-CP-505-201	52,673.34
56511500280810000881	RADIO PORTATIL COLOR NEGRO,	52,673.34
56511500280810000127	RADIO PORTATIL PLASTICO NEGRO MOTOROLA	52,673.34
56511500280810000447	MOTOROLA PLASTICO NEGRO	52,673.34
56511500280810000448	MOTOROLA PLASTCO NEGRO	52,673.34
56511500280810000449	MOTOROLA PLASTICO NEGRO	52,673.34
56511500280810000513	PLASTICO//NEGRO/./MOTOROLA/XTS2250/205CLR1053	52,673.34
56511500280810000568	ANTENA BATERIA RECARGABLE	52,673.34
56511500280810000570	ANTENA BATERIA RECARGABLE	52,673.34
56511500280810000571	ANTENA BATERIA RECARGABLE CLIP Y ANTENA	52,673.34
56511500280810000192	CON: BATERIA , CARGADOR Y CLIP (ANTENA EN MAL ESTADO)	52,673.34
56511500280810000298	PLASTICO//NEGRO/./MOTOROLAXTS2250205CLR1046	52,673.34
56511500280810000301	PLASTICO//NEGRO/./MOTOROLA/XTS2250/205CLR1056- POR DEFINIR L	52,673.34
56511500280810000344	RADIO PORTATIL/PLASTICO /NEGRO//MOTOROLAXTS2250/205CLR1066	52,673.34
56511500280810000345	RADIO PORTATIL/PLASTICO /NEGRO//MOTOROLAXTS2250/205CLR1078	52,673.34
56511500280810000526	RADIO PORTATIL//PLASTICO//NEGRO	52,673.34
56511500280810000776	RADIO PORTATIL//PLASTICO//NEGRO	52,673.34
56511500280810000781	PLASTICO, NEGRO	52,673.34
56511500280810000676	MOTOROLA XTS 2250 PLASTICO NEGRO	52,673.34
56511500280810000490	SIN CLIP	52,673.34
56511500280810000713	RADIO, PORTATIL, PLASTICO, NEGRO, MOTOROLA, XTS2250 205CLR10	52,673.34
56511500280810000471	MOTOROLA PLASTICO NEGRO	52,673.34
51211500021390000407	MESA	49,764.00
51211500021390000408	MESA	49,764.00
53211500110700000001	DESFIBRILADOR	47,300.00
51111500010380000435	MADERA, CAOBA	46,980.38
56511500280840000061	INCLUYE BATERIA, ANTENA, CARGADOR Y CLIP	45,666.88
56511500280840000062	INCLUYE CARGADOR , ANTENA Y CLIP	45,666.88
56511500280840000064	INCLUYE BATERIA CARGADOR ANTENA Y CLIP	45,666.88
56511500280840000065	INCLUYE BATERIA, CARGADOR, ANTENA Y CLIP	45,666.88
56511500280840000066	INCLUYE BATERIA , ANTENA Y CLIP	45,666.88
56511500280840000070	INCLUYEN BATERÍA, ANTENA Y CLIP	45,666.88
56511500280840000071	INCLUYE BATERÍA, CARGADOR ANTENA Y CLIP	45,666.88
56511500280840000072	INCLUYE BATERÍA, CARGADOR ANTENA Y CLIP	45,666.88
56511500280840000073	INCLUYE BATERÍA, CARGADOR ANTENA Y CLIP	45,666.88
56511500280840000074	INCLUYE BATERÍA CARGADOR ,ANTENA Y CLIP	45,666.88
56511500280840000075	INCLUYE BATERÍA CARGADOR ANTENA Y CLIP	45,666.88
56511500280840000076	INCLUYE BATERÍA, CARGADOR ANTENA Y CLIP	45,666.88
56511500280840000077	INCLUYE BATERÍA, CARGADOR ANTENA Y CLIP	45,666.88
56511500280840000078	INCLUYE CARGADOR BATERÍA ANTENA Y CLIP	45,666.88
56511500280840000079	INCLUYE BATERÍA , CARGADOR ANTENA Y CLIP	45,666.88
56511500280840000080	INCLUYE BATERÍA , CARGADOR ,ANTENA Y CLIP	45,666.88
56511500280840000081	INCLUYE ,BATERÍA, CARGADOR , ANTENA Y CLIP	45,666.88
56511500280840000082	INCLUYE BATERÍA , CARGADOR ANTENA Y CLIP	45,666.88
56511500280840000083	PLASTICO, COLOR NEGRO	45,666.88
56511500280840000084	SIN CLIP	45,666.88
56511500280840000090	PLASTICO COLOR NEGRO SIN CLIP	45,666.88
56511500280840000091	SIN CLIP	45,666.88
56511500280840000092	SIN CLIP	45,666.88
56511500280840000094	SIN CLIP	45,666.88

Código	Descripción del Bien Mueble	Valor en libros
56511500280840000095	SIN CLIP	45,666.88
56511500280840000096	SIN CLIP	45,666.88
56511500280840000097	SIN CLIP	45,666.88
56511500280840000098	PLASTICO NEGRO SIN CLIP	45,666.88
56511500280840000099	SIN CLIP	45,666.88
56511500280840000100	SIN CLIP	45,666.88
56511500280840000101	SIN CLIP	45,666.88
56511500280840000103	SIN CLIP	45,666.88
56511500280840000104	SIN CLIP	45,666.88
56511500280840000105	SIN CLIP	45,666.88
56511500280840000135	SIN CLIP	45,666.88
56511500280840000136	SIN CLIP	45,666.88
56511500280840000137	SIN CLIP	45,666.88
56511500280840000138	SIN CLIP	45,666.88
56511500280840000139	SIN CLIP	45,666.88
56511500280840000140	SIN CLIP	45,666.88
56511500280840000141	SIN CLIP	45,666.88
56511500280840000142	SIN CLIP	45,666.88
56511500280840000143	SIN CLIP	45,666.88
56511500280840000144	SIN CLIP	45,666.88
56511500280840000146	PLASTICO, COLOR NEGRO	45,666.88
56511500280840000154	RADIO EFJOHNSON VIKING VP600517071409020 553	45,666.88
56511500280840000155	RADIO EFJOHNSONVIKING VP600517001229720 965	45,666.88
56511500280840000156	RADIO EFJPHNSON VIKING VP600 517001323120 642	45,666.88
56511500280840000157	RADIO EFJOHNSON VIKING VP600 517001234121 212	45,666.88
56511500280840000158	RADIO EFJOHNSON VIKING VP600 517071409020 604	45,666.88
56511500280840000159	ESTE RADIO SE SOLICITO EL CAMBIO DE RESGUARDO CON EL OFICIO	45,666.88
56511500280840000160	RADIO EN REPARACION CON EL OFICIO 636-2017	45,666.88
56511500280840000165	SIN CLIP	45,666.88
51211500021990000003	SIERRA METAL HUESO	43,700.00
52311500080090000011	COLOR NEGRO	43,199.75
51111500010660000659	MODULO /TRABAJO/METAL/MELAMINA/MARFIL/././BASE DE AGLOMERADO	42,963.00
51511500041090000001	COLOR ARENA FALTA MANTENIMIENTO PARA PODER SER USADO	42,548.85
56611500292870000001	OSCILOSCOPIO/DIGITAL/PLASTICO//GRIS/././196B SCOPEMETER	42,410.16
51511500041250000001	PLASTICO, AZUL	38,999.00
56711500300960000002	DESMONTADOR DE LLANTAS NEUMATICO METAL ROJO 5030E06011042080	38,284.14
54911500210060000352	MOTOCICLETAS	38,200.00
54911500210060000299	MOTOCICLETAS	38,200.00
54911500210060000417	MOTOCICLETAS	38,200.00
54911500210060000419	MOTOCICLETAS	38,200.00
56511500280700000001	MICROFONO, ALTAVOZ Y ANTENA	38,197.09
56511500280840000116	MICROFONO BOCINA ALTAVOZ Y ANTENA, BAJA OFICIO 174-2017	38,197.09
56511500280840000117	MICROFONO BOCINA, ALTAVOZ Y ANTENA	38,197.09
56511500280840000118	BOCINA, PROCESO DE BAJA 174-2017	38,197.09
56511500280840000119	BOCINA, OFICIO DE BAJA 174-17	38,197.09
56511500280840000120	MICROFONO Y BOCINA OFICIO DE BAJA 174-17	38,197.09
56511500280840000122	MICROFONO BOCINA, ALTAVOZ Y ANTENA, BAJA OFICIO 174-2017	38,197.09
56511500280840000125	MULTIUSOS METAL NEGRO DIGITAL BUENO V633 INCLUYE MICROFONO B	38,197.09
56511500280840000152	MULTIUSOS METAL NEGRO DIGITAL BUENO INCLUYE MICROFONO BOCINA	38,197.09
56511500280840000153	MULTIUSOS METAL NEGRO DIGITAL BUENO INCLUYE MICROFONO BOCINA	38,197.09
56511500280810000899	RADIO TRANSMISOR MULTIUSOS METAL NEGRO DIGITAL MOTOROLA	38,197.09
56511500280810000900	RADIO TRANSMISOR MULTIUSOS METAL NEGRO DIGITAL MOTOROLA	38,197.09
56511500280840000046	MOTOROLA NEGRO	38,197.09
56511500280840000047	MOTOROLA NEGRO	38,197.09
56511500280840000028	RADIO TRANSMISOR/MOVIL/METAL/NEGRO/DIGITAL/MOTOROLAXTL2500/5	38,197.09
56511500280840000029	RADIO TRANSMISOR/MOVIL/METAL/NEGRO/DIGITAL/MOTOROLAXTL2500/5	38,197.09
56511500280840000030	RADIO TRANSMISOR/MOVIL/METAL/NEGRO/DIGITAL/MOTOROLAXTL2500/5	38,197.09
56511500280840000031	RADIO TRANSMISOR/MOVIL/METAL/NEGRO/DIGITAL/MOTOROLAXTL2500/5	38,197.09
56511500280840000032	RADIO TRANSMISOR/MOVIL/METAL/NEGRO/DIGITAL/MOTOROLAXTL2500/5	38,197.09
56511500280840000040	RADIO TRANSMISOR/MOVIL/METAL/NEGRO/DIGITAL/MOTOROLAXTL2500/5	38,197.09
56511500280840000041	RADIO TRANSMISOR/MOVIL/METAL/NEGRO/DIGITAL/MOTOROLAXTL2500/5	38,197.09
56511500280840000048	MULTIUSOS/METAL//NEGRO/DIGITAL/MOTOROLA/XTL2500/514CHV0026 P	38,197.09
56511500280840000163	MULTIUSOS, METAL, NEGRO, DIGITAL	38,197.09
56511500280840000021	MULTIUSOS METAL, NEGRO, DIGITAL,	38,197.09
56511500280840000219	RADIO TRANSMISOR MULTIUSO METAL NEGRO DIGITAL MARCA MOTOROLA	38,197.09
56511500280840000049	RADIO MOVIL COLOR NEGRO	38,197.09
56511500280840000113	MICROFONO BOCINA, ALTAVOZ Y ANTENA, BAJA OFICIO 174-2017	38,197.09
56511500280840000114	INCLUYE MICROFONO BOCINA ALTAVOZ Y ANTENA	38,197.09
56511500280840000115	MICROFONO BOCINA, ALTAVOZ Y ANTENA BAJA OFICIO 174-2017	38,197.09
56511500280840000121	MICROFONO BOCINA, ALTAVOZ Y ANTENA, BAJA OFICIO 174-2017	38,197.09
56511500280840000150	MULTIUSOS METAL COLOR NEGRO DIGITAL INCLUYE ANTENA SE REPOR	38,197.09
56511500280840000124	MUTIUSOS METAL NEGRO DIGITAL BUENO INCLUYE MICROFONO BOCINA,	38,197.09
56511500280840000126	MULTIUSOS METAL NEGRO DIGITAL BUENO INCLUYE MICROFONO BOCINA	38,197.09

Código	Descripción del Bien Mueble	Valor en libros
56511500280840000151	MULTIUSOS METAL NEGRO DIGITAL BUENO INCLUYE MICROFONO BOCINA	38,197.09
5651150028084000167	RADIO MOVIL METAL NEGRO, PROCESO DE BAJA OFICIO 158-2017	38,197.09
5651150028084000168	RADIO MOVIL METAL NEGRO, PROCESO DE BAJA OFICIO 158-2017	38,197.09
5651150028084000169	RADIO MOVIL METAL NEGRO DIGITAL, PROCESO BAJA OFICIO 158-20	38,197.09
5651150028084000170	RADIO MOVIL METAL NEGRO DIGITAL, PROCESO DE BAJA OFICIO 158	38,197.09
5651150028084000171	RADIO MOVIL METAL NEGRO DIGITAL, PROCESO DE BAJA OFICIO 158	38,197.09
5651150028084000172	RADIO MOVIL METAL NEGRO DIGITAL,PROCESO DE BAJA OFICIO 158	38,197.09
5651150028084000173	RADIO MOVIL METAL NEGRO DIGITAL,PROCESO DE BAJA OFICIO 158-	38,197.09
5651150028084000174	RADIO MOVIL METAL NEGRO DIGITAL, PROCESO DE BAJA OFICIO 158-	38,197.09
5651150028084000175	RADIO MOVIL METAL NEGRO DIGITAL, PROCESO DE BAJA OFICIO 158-	38,197.09
5651150028084000187	RADIO MOVIL METAL NEGRO DIGITAL, PROCESO DE BAJA OFICIO 158	38,197.09
5651150028084000044	MULTIUSOS METAL NEGRO DIGITAL, INCLUYE MICROFONO BOCINA, ALT	38,197.09
5651150028084000089	VIEJO	38,197.09
5651150028084000203	MULTIUSOS/METAL//NEGRO/DIGITAL/MOTOROLA/XTL2500/514CHV0011/0	38,197.09
5651150028084000204	MULTIUSOS/METAL//NEGRO/DIGITAL/MOTOROLA/XTL2500/514CHV0019/0	38,197.09
5651150028084000205	MULTIUSOS/METAL//NEGRO/DIGITAL/MOTOROLA/XTL2500/514CHV0021/0	38,197.09
5651150028084000218	MULTIUSOS METAL NEGRO DIGITAL	38,197.09
5651150028084000191	RADIO TRANSMISOR MULTIUSOS, METAL, NEGRO, DIGITAL, MARCA MOT	38,197.09
52111500060090000005	PLASTICO,BLANCO	36,995.73
5651150028046000001	EQUIPO DE SONIDO ELECTRONICO COLOR GRIS	36,770.10
5651150028081000005	PLASTICO COLOR NEGRO	36,018.06
5651150028081000009	PLASTICO COLOR NEGRO	36,018.06
5651150028081000364	COLOR NEGRO, PLASTICO	36,018.06
5651150028081000020	PLÁSTICO NEGRO , ANTENA Y BATERÍA	36,018.06
5651150028081000021	PLÁSTICO NEGRO, INCLUYE CARGADOR ANTENA Y BATERÍA	36,018.06
5651150028081000022	PLÁSTICO NEGRO, INCLUYE CARGADOR ANTENA Y BATERÍA	36,018.06
5651150028081000023	PLÁSTICO NEGRO , INCLUYE CARGADOR , BATERÍA Y ANTENA EN CAL	36,018.06
5651150028081000024	PLÁSTICO NEGRO , SIN BATERÍA Y SIN ANTENA	36,018.06
5651150028081000025	PLÁSTICO NEGRO , CON CARGADOR , ANTENA Y BATERÍA	36,018.06
5651150028081000066	PLÁSTICO NEGRO, SIN ANTENA , SIN BATERÍA	36,018.06
5651150028081000067	PLÁSTICO NEGRO, CON ANTENA, CARGADOR Y BATERÍA	36,018.06
5651150028081000068	PLÁSTICO NEGRO, CON ANTENA, CARGADOR Y BATERÍA	36,018.06
5651150028081000069	PLÁSTICO NEGRO , CON ANTENA, CARGADOR Y BATERÍA	36,018.06
5651150028081000070	PLÁSTICO NEGRO, CON ANTENA, CARGADOR Y BATERÍA	36,018.06
5651150028081000071	PLÁSTICO NEGRO, CON ANTENA, CARGADOR Y BATERÍA	36,018.06
5651150028081000072	PLÁSTICO NEGRO, CON ANTENA, CARGADOR Y BATERÍA	36,018.06
5651150028081000073	PLÁSTICO NEGRO, INCLUYE CARGADOR, ANTENA Y BATERÍA	36,018.06
5651150028081000074	PLÁSTICO NEGRO, SIN BATERÍA Y SIN ANTENA	36,018.06
5651150028081000075	PLÁSTICO NEGRO, INCLUYE CARGADOR , ANTENA Y BATERÍA	36,018.06
5651150028081000076	PLÁSTICO NEGRO, INCLUYE CARGADOR, ANTENA Y BATERÍA	36,018.06
5651150028081000077	PLÁSTICO NEGRO, INCLUYE CARGADOR, ANTENA Y BATERÍA	36,018.06
5651150028081000078	PLASTICO NEGRO, CON ANTENA, CARGADOR Y BATERÍA	36,018.06
5651150028081000079	PLÁSTICO NEGRO, INCLUYE CARGADOR, BATERÍA Y ANTENA	36,018.06
5651150028081000114	PLASTICO NEGRO INCLUYE CARGADOR ANTENA Y BATERIA	36,018.06
5651150028081000115	PLASTICO NEGRO INCLUYE ANTENA CARGADOR Y BATERIA	36,018.06
5651150028081000116	PLASTICO NEGRO INCLUYE ANTENA CARGADOR Y BATERIA	36,018.06
5651150028081000117	PLASTICO NEGRO INCLUYE CARGADOR ANTENA Y BATERIA	36,018.06
5651150028081000118	PLASTICO NEGRO INCLUYE CARGADOR ANTENA Y BATERIA	36,018.06
5651150028081000119	PLASTICO NEGRO INCLUYE CARGADOR ANTENA Y BATERIA	36,018.06
5651150028081000120	PLASTICO NEGRO INCLUYE CARGADOR ANTENA Y BATERIA	36,018.06
5651150028081000121	PLASTICO NEGRO CON ANTENA CARGADOR Y BATERIA	36,018.06
5651150028081000123	PLASTICO NEGRO INCLUYE CARGADOR ANTENA Y BATERIA ROBADO	36,018.06
5651150028081000125	PLASTICO NEGRO INCLUYE CARGADO ANTENA Y BATERIA SE REPORTA E	36,018.06
5651150028081000126	PLASTICO NEGRO CON ANTENA CARGADOR Y BATERIA	36,018.06
5651150028081000879	RADIO PORTATIL MOTOROLA COLOR NEGRO	36,018.06
5651150028081000896	RADIO PORTATIL COLOR NEGRO	36,018.06
5651150028081000897	RADIO PORTATIL COLOR NEGRO	36,018.06
5651150028081000335	PLASTICO NEGRO -NCLUYE CARGADOR-ANTENA Y BATERIA	36,018.06
5651150028081000336	PLASTICO NEGRO INCLUYE CARGADOR ANTENA Y BATERIA	36,018.06
5651150028081000337	PLASTICO NEGRO CON ANTENA CARGADOR Y BATERIA	36,018.06
5651150028081000338	PLASTICO NEGRO CON ANTENA CARGADOR Y BATERIA	36,018.06
5651150028081000339	PLASTICO NEGRO INCLUYE CARGADOR ANTENA Y BATERIA	36,018.06
5651150028081000475	MOTOROLA PLASTICO NEGRO	36,018.06
5651150028081000476	MOTOROLA PLASTICO NEGRO	36,018.06
5651150028081000573	ANTENA BATERIA RECARGABLE CLIP Y ANTENA	36,018.06
5651150028081000574	ANTENA BATERIA RECARGABLE CLIP Y ANTENA	36,018.06
5651150028081000575	ANTENA BATERIA RECARGABLE CLIP Y CARGADOR	36,018.06
5651150028081000576	ANTENA BATERIA RECARGABLE CLIP Y CARGADOR	36,018.06
5651150028081000577	ANTENA BATERIA RECARGABLE CLIP Y CARGADOR	36,018.06
5651150028081000578	ANTENA BATERIA RECARGABLE CLIP Y CARGADOR	36,018.06
5651150028081000579	ANTENA BATERIA RECARGABLE CLIP Y CARGADOR	36,018.06
5651150028081000580	ANTENA BATERIA RECARGABLE CLIP Y CARGADOR	36,018.06
5651150028081000600	ANTENA BATERIA RECARGABLE CLIP Y CARGADOR	36,018.06

Código	Descripción del Bien Mueble	Valor en libros
56511500280810000601	ANTENA BATERIA RECARGABLE CLIP Y CARGADOR	36,018.06
56511500280810000602	ANTENA BATERIA RECARGABLE CLIP Y CARGADOR	36,018.06
56511500280810000603	ANTENA BATERIA RECARGABLE CLIP Y CARGADOR	36,018.06
56511500280810000604	ANTENA BATERIA RECARGABLE CLIP Y CARGADOR	36,018.06
56511500280810000605	ANTENA BATERIA RECARGABLE CLIP Y CARGADOR	36,018.06
56511500280810000045	CON CLIP, ANTENA. CARGADOR Y BATERIA	36,018.06
56511500280810000046	CON CLIP, ANTENA. CARGADOR Y BATERIA	36,018.06
56511500280810000249	INCLUYE CLIP,CARGADOR,(ANTENA DAÑADA) Y BATERIA.	36,018.06
56511500280810000251	INCLUYE CLIP,CARGADOR,ANTENA Y BATERIA.	36,018.06
56511500280810000346	RADIO PORTATIL/PLASTICO /NEGRO//MOTOROLAXTS2250/205CMP0915	36,018.06
56511500280810000353	PLASTICO//NEGRO/./MOTOROLA/XTS2250/205CMP0882 POR DEFINIR AS	36,018.06
56511500280810000412	CON CLIP, ANTENA. CARGADOR Y BATERIA	36,018.06
56511500280810000616	PLASTICO, NEGRO	36,018.06
56511500280810000617	PLASTICO NEGRO	36,018.06
56511500280810000848	PLASTICO-NEGRO CON ANTENA Y BATERIA,CARGADOR	36,018.06
56511500280810000849	PLASTICO-NEGRO-CON BATERIA, ANTENA Y CARGADOR	36,018.06
56511500280810000055	RADIO PORTATIL PLASTICO NEGRO MOTOROLA, SE ENCUENTRA POR DES	36,018.06
56511500280810000978	RADIO PORTATIL	36,018.06
56511500280810000979	RADIO PORTATIL	36,018.06
56511500280810000633	PLASTICO-NEGRO SE REMITIO A LA DIRECCION DE OPERACION VIAL D	36,018.06
56511500280810000809	PLÁSTICO COLOR NEGRO	36,018.06
56511500280810000270	PLASTICO//NEGRO/./MOTOROLA/XTS2250/205CMP0904	36,018.06
56511500280810000551	RADIO PORTATIL//PLASTICO//NEGRO/./MOTOROLA/XTS2250/205CMP097	36,018.06
56511500280810000277	RADIO CON BATERÍA, ANTENA Y CARGADOR	36,018.06
56511500280810000278	RADIO CON ANTENA EN MALAS CONDICIONES	36,018.06
56511500280810000279	RADIO CON ANTENA EN MAL ESTADO	36,018.06
56511500280810000280	RADIO EN BASE, ESPERA DE BAJA	36,018.06
56511500280810000316	RADIO EN BASE, EN ESPERA DE BAJA	36,018.06
56511500280810000317	RADIO CON BATERÍA Y ANTENA	36,018.06
56511500280810000318	RADIO CON ANTENA	36,018.06
56511500280810000319	RADIO EN BASE PARA VELADA	36,018.06
56511500280810000321	RADIO CON ANTENA Y CARGADOR	36,018.06
56511500280810000322	RADIO EN BASE, EN ESPERA DE BAJA	36,018.06
56511500280810000323	RADIO CON ANTENA	36,018.06
56511500280810000324	RADIO CON ANTENA EN MAL ESTADO	36,018.06
56511500280810000327	RADIO CON BATERÍA, ANTENA Y CARGADOR	36,018.06
56511500280810000328	RADIO CON ANTENA	36,018.06
56511500280810000555	PLASTICO NEGRO BUENO CON CLIP, ANTENA CARGADOR Y BATERIA	36,018.06
56511500280810000556	PLASTICO NEGRO BUENO CON CLIP, ANTENA CARGADOR Y BATERIA	36,018.06
56511500280810000557	PLASTICO NEGRO BUENO CON CLIP, ANTENA CARGADOR Y BATERIA	36,018.06
56511500280810000558	PLASTICO NEGRO BUENO CON CLIP, ANTENA CARGADOR Y BATERIA	36,018.06
56511500280810000559	PLASTICO NEGRO BUENO CON CLIP, ANTENA CARGADOR Y BATERIA	36,018.06
56511500280810000649	PLASTICO NEGRO DIGITAL	36,018.06
56511500280810000862	RADIO PORTATIL MOTOROLA COLOR NEGRO	36,018.06
56511500280810000863	RADIO PORTATIL MOTOROLA COLOR NEGRO	36,018.06
56511500280810000864	RADIO PORTATIL MOTOROLA COLOR NEGRO	36,018.06
56511500280810000865	RADIO PORTATIL MOTOROLA COLOR NEGRO	36,018.06
56511500280810000866	RADIO PORTATIL MOTOROLA COLOR NEGRO	36,018.06
56511500280810000867	RADIO PORTATIL MOTOROLA COLOR NEGRO	36,018.06
56511500280810000868	RADIO PORTATIL MOTOROLA COLOR NEGRO	36,018.06
56511500280810000869	RADIO PORTATIL MOTOROLA COLOR NEGRO	36,018.06
56511500280810000870	RADIO PORTATIL MOTOROLA COLOR NEGRO	36,018.06
56511500280810000871	RADIO PORTATIL MOTOROLA COLOR NEGRO	36,018.06
56511500280810000872	RADIO PORTATIL COLOR NEGRO	36,018.06
56511500280810000873	RADIO PORTATIL MOTOROLA COLOR NEGRO	36,018.06
56511500280810000874	RADIO PORTATIL MOTOROLA COLOR NEGRO	36,018.06
56511500280810000875	RADIO PORTATIL MOTOROLA COLOR NEGRO	36,018.06
56511500280810000876	RADIO PORTATIL MOTOROLA COLOR NEGRO	36,018.06
56511500280810000877	RADIO PORTATIL MOTOROLA COLOR NEGRO	36,018.06
56511500280810000878	RADIO PORTATIL MOTOROLA COLOR NEGRO	36,018.06
56511500280810000882	RADIO PORTATIL COLOR NEGRO	36,018.06
56511500280810000883	RADIO PORTATIL COLOR NEGRO	36,018.06
56511500280810000884	RADIO PORTATIL COLOR NEGRO	36,018.06
56511500280810000886	RADIO PORTATIL COLOR NEGRO	36,018.06
56511500280810000750	CARGADOR Y BATERIA	36,018.06
56511500280810000751	CARGADOR Y BATERIA	36,018.06
56511500280810000752	BATERIA Y CARGADOR	36,018.06
56511500280810000753	CARGADOR Y BATERIA	36,018.06
56511500280810000754	CARGADOR Y BATERIA	36,018.06
56511500280810000082	RADIO PORTATIL PLASTICO NEGRO MOTOROLA	36,018.06
56511500280810000889	RADIO PORTATIL COLOR NEGRO	36,018.06
56511500280810000890	RADIO PORTATIL COLOR NEGRO	36,018.06
56511500280810000891	RADIO PORTATIL COLOR NEGRO	36,018.06

Código	Descripción del Bien Mueble	Valor en libros
56511500280810000131	RADIO PORTATIL COLOR NEGRO	36,018.06
56511500280810000892	RADIO PORTATIL COLOR NEGRO	36,018.06
56511500280810000893	RADIO PORTATIL COLOR NEGRO	36,018.06
56511500280810000894	RADIO PORTATIL COLOR NEGRO	36,018.06
56511500280810000895	RADIO PORTATIL COLOR NEGRO	36,018.06
56511500280810000902	RADIO PORTATIL, COLOR NEGRO	36,018.06
56511500280810000903	RADIO PORTATIL COLOR NEGRO	36,018.06
56511500280810000472	MOTOROLA PLASTICO NEGRO	36,018.06
56511500280810000473	MOTOROLA PLASTICO NEGRO	36,018.06
56511500280810000474	MOTOROLA PLASTICO NEGRO	36,018.06
56511500280810000477	MOTOROLA PLASICO NEGRO	36,018.06
56511500280810000514	PLASTICO//NEGRO/./MOTOROLA/XTS2250/205CMM3380	36,018.06
56511500280810000145	INCLUYE CLIP,CARGADOR,ANTENA Y BATERIA.	36,018.06
56511500280810000305	PLASTICO//NEGRO/./MOTOROLA/XTS2250/205CMP0936	36,018.06
56511500280810000402	PLASTICO//NEGRO/./MOTOROLA/XTS2250/205CMP0927	36,018.06
56511500280810000585	CON CARGADOR Y ANTENA	36,018.06
56511500280810000777	RADIO PORTATIL COLOR NEGRO	36,018.06
56511500280810000778	RADIO PORTATIL COLOR NEGRO	36,018.06
56511500280810000677	RADIO PORTATIL MOTOROLA XTS2250 PLASTICO NEGRO	36,018.06
56511500280810000715	RADIO, PORTATIL, PLASTICO, NEGRO, MOTOROLA, XTS2250 205CMM33	36,018.06
56511500280810000716	RADIO PORTATIL, PLASTICO,NEGRO, XTS2250, 205CMP09020	36,018.06
56511500280810000717	RADIO, PORTATIL, PLASTICO, NEGRO, MOTOROLA, XTS2250, 205CMP	36,018.06
56511500280810000018	PLÁSTICO NEGRO CON ANTENA, CARGADOR Y BATERÍA	36,018.05
56511500280810000446	MOTOROLA PLASTICO NEGRO	36,018.05
56611500293600000001	ESCANER PARA DIAGNOSTICO DE VEHICULOS PLASTICO NEGRO OTC GEN	35,940.28
56611500293000000001	PLANTA ELECTRICA DE EMERGENCIA	35,078.40
51911500050030000041	ESTUCHE NEGRO	34,800.00
51911500050030000042	ESTUCHE NEGRO	34,800.00
51911500050030000043	ESTUCHE NEGRO	34,800.00
51911500050030000044	ESTUCHE NEGRO	34,800.00
51911500050030000045	ESTUCHE NEGRO	34,800.00
51911500050030000046	ESTUCHE NEGRO	34,800.00
51911500050030000047	ESTUCHE NEGRO	34,800.00
51911500050030000048	ESTUCHE NEGRO	34,800.00
51911500050030000049	ESTUCHE NEGRO	34,800.00
51911500050030000118	ESTUCHE NEGRO	34,800.00
51911500050030000050	ESTUCHE NEGRO	34,800.00
51911500050030000051	ESTUCHE NEGRO	34,800.00
51911500050030000052	ESTUCHE NEGRO	34,800.00
51911500050030000053	ESTUCHE NEGRO	34,800.00
51911500050030000054	CON ESTUCHE PLASTICO NEGRO	34,800.00
51911500050030000055	CON ESTUCHE NEGRO	34,800.00
51911500050030000056	CON ESTUCHE NEGRO	34,800.00
51911500050030000057	CON ESTUCHE NEGRO	34,800.00
51911500050030000058	CON ESTUCHE NEGRO	34,800.00
51911500050030000059	CON ESTUCHE NEGRO	34,800.00
51911500050030000060	CON ESTUCHE NEGRO	34,800.00
51911500050030000061	CON ESTUCHE NEGRO	34,800.00
51911500050030000062	CON ESTUCHE NEGRO	34,800.00
51911500050030000063	CON ESTUCHE NEGRO	34,800.00
51911500050030000064	CON ESTUCHE NEGRO	34,800.00
51911500050030000065	CON ESTUCHE NEGRO	34,800.00
51911500050030000066	CON ESTUCHE NEGRO	34,800.00
51911500050030000067	CON ESTUCHE NEGRO	34,800.00
51911500050030000068	CON ESTUCHE NEGRO	34,800.00
51911500050030000069	CON ESTUCHE NEGRO	34,800.00
51911500050030000070	CON ESTUCHE NEGRO	34,800.00
51911500050030000071	CON ESTUCHE NEGRO	34,800.00
51911500050030000072	CON ESTUCHE NEGRO	34,800.00
51911500050030000073	CON ESTUCHE NEGRO	34,800.00
51911500050030000074	CON ESTUCHE NEGRO	34,800.00
51911500050030000075	CON ESTUCHE NEGRO	34,800.00
51911500050030000076	CON ESTUCHE NEGRO	34,800.00
51911500050030000077	CON ESTUCHE NEGRO	34,800.00
51911500050030000078	CON ESTUCHE NEGRO	34,800.00
51911500050030000079	CON ESTUCHE NEGRO	34,800.00
51911500050030000117	ESTUCHE NEGRO NEGRO	34,800.00
51911500050030000080	CON ESTUCHE NEGRO	34,800.00
51911500050030000081	CON ESTUCHE NEGRO	34,800.00
51911500050030000082	CON ESTUCHE NEGRO	34,800.00
51911500050030000083	CON ESTUCHE NEGRO	34,800.00
51911500050030000084	CON ESTUCHE NEGRO	34,800.00
51911500050030000085	CON ESTUCHE NEGRO	34,800.00

Código	Descripción del Bien Mueble	Valor en libros
51911500050030000086	CON ESTUCHE NEGRO	34,800.00
51911500050030000087	CON ESTUCHE NEGRO	34,800.00
51911500050030000088	CON ESTUCHE NEGRO	34,800.00
51911500050030000089	CON ESTUCHE NEGRO	34,800.00
51911500050030000090	CON ESTUCHE NEGRO	34,800.00
51911500050030000091	CON ESTUCHE NEGRO	34,800.00
51911500050030000092	CON ESTUCHE NEGRO	34,800.00
51911500050030000093	CON ESTUCHE NEGRO	34,800.00
51911500050030000094	CON ESTUCHE NEGRO	34,800.00
51911500050030000095	CON ESTUCHE NEGRO	34,800.00
51911500050030000096	CON ESTUCHE NEGRO	34,800.00
51911500050030000097	CON ESTUCHE NEGRO	34,800.00
51911500050030000098	CON ESTUCHE NEGRO	34,800.00
51911500050030000099	CON ESTUCHE NEGRO	34,800.00
51911500050030000100	ESTUCHE NEGRO	34,800.00
51911500050030000101	CON ESTUCHE NEGRO	34,800.00
51911500050030000102	CON ESTUCHE NEGRO	34,800.00
51911500050030000103	CON ESTUCHE NEGRO	34,800.00
51911500050030000104	CON ESTUCHE NEGRO	34,800.00
51911500050030000105	CON ESTUCHE NEGRO	34,800.00
51911500050030000106	CON ESTUCHE NEGRO	34,800.00
51911500050030000107	CON ESTUCHE NEGRO	34,800.00
51911500050030000108	CON ESTUCHE NEGRO	34,800.00
51911500050030000109	CON ESTUCHE NEGRO	34,800.00
51911500050030000110	CON ESTUCHE NEGRO	34,800.00
51911500050030000111	CON ESTUCHE NEGRO	34,800.00
51911500050030000112	CON ESTUCHE NEGRO	34,800.00
51911500050030000113	CON ESTUCHE NEGRO	34,800.00
51911500050030000114	CON ESTUCHE NEGRO	34,800.00
51911500050030000115	CON ESTUCHE NEGRO	34,800.00
51911500050030000116	CON ESTUCHE NEGRO	34,800.00
51111500010660000718	RECEPCION DE AGLOMERADO MELAMINA COLOR NATURAL CON 4 CAJONES	34,279.73
56711500301850000001	MEDIDOR DE LONGITUD, ANALÓGICO, DE METAL, COLOR VERDE	33,810.00
56711500300960000001	DESMONTADOR DE LLANTAS METAL NARANJA FIJO GORGHI A2000 91600	33,284.14
51511500040970000002	PAD DE HUELLAS, PLASTICO	33,160.00
51511500040970000003	PAD DE HUELLAS, PLASTICO	33,160.00
56511500280840000106	MULTIUSOS, PLASTICO, COLOR NEGRO -COMANDANCIA	32,941.75
56511500280840000107	MULTIUSOS, PLASTICO, COLOR NEGRO- COMANDANCIA -	32,941.75
56511500280840000108	MULTIUSOS, PLASTICO, COLOR NEGRO - COMANDANCIA -	32,941.75
56511500280840000109	MULTIUSOS, PLASTICO, COLOR NEGRO -COMANDANCIA-	32,941.75
56511500280840000111	MULTIUSOS- MOVIL- PLASTICO-COLOR NEGRO-UNIDAD VR0607	32,941.75
56511500280840000200	MULTIUSOS-PLASTICO-COLOR NEGRO-MOVIL-UNIDAD VR0605	32,941.75
56511500280840000201	MULTIUSOS-PLASTICO-COLOR NEGRO-UNIDAD VR0606	32,941.75
56511500280840000148	MULTIUSOS-PLASTICO-COLOR NEGRO-MOVIL-UBICACION DEL BIEN-COMA	32,941.75
56511500280840000202	MOVIL-MULTIUSOS-PLASTICO-COLOR NEGRO-UNIDAD VR0604-	32,941.75
56511500280840000149	MOVIL-MULTIUSOS-PLASTICO-COLOR NEGRO-UNIDAD VR0608	32,941.75
56511500280840000208	MULTIUSOS-PLASTICO-NEGRO	32,941.75
56511500280840000192	MULTIUSOS-PLASTICO-NEGRO	32,941.75
56511500280840000043	RADIO MOVIL TRANSMISOR-PLASTICO-COLOR NEGRO, CON MICROFONO,	32,941.75
56511500280840000067	RADIO TRANSMISOR -PLASTICO-NEGRO-CON MICROFONO Y ANTENA	32,941.75
56511500280840000068	RADIO TRANSMISOR --PLASTICO-NEGRO-CON MICROFONO Y ANTENA	32,941.75
56511500280840000069	RADIO TRANSMISOR -PLASTICO-NEGRO-CON MICROFONO Y ANTENA	32,941.75
56511500280840000087	RADIO TRANSMISOR MOVIL-PLASTICO-NEGRO-CON MICROFONO, INSTALA	32,941.75
56511500280840000186	MULTIUSOS/PLASTICO//NEGRO/.	32,941.75
56511500280840000088	RADIO TRANSMISOR MOVIL-PLASTICO-COLOR NEGRO, INSTALADO EN LA	32,941.75
56511500280840000123	RADIO TRANSMISOR-PLASTICO-COLOR NEGRO-CON MICROFONO, INSTALA	32,941.75
56511500280840000161	RADIO TRANSMISOR-MOVIL-MOTOROLA-PLASTICO-NEGRO--MULTIUSOS-CA	32,941.75
56511500280840000166	RADIO TRANSMISOR-MOTOROLA-PLASTICO-NEGRO-MODELO XTL1500-MULT	32,941.75
56511500280840000039	RADIO TRANSMISOR -PLASTICO-NEGRO-CON MICROFONO Y ANTENA	32,941.75
56511500280840000045	MULTIUSOS PLASTICO NEGRO CON MICROFONO EN LA UNIDAD V-634	32,941.75
56511500280840000128	RADIO TRANSMISOR /MULTIUSOS/PLASTICO//NEGRO/./MOTOROLA/XTL15	32,941.75
56511500280840000134	LO PORTA LA UNIDAD VE 1203	32,941.75
56511500280840000206	RADIO TRASMISOR-MULTI USOS LASTICO NEGRO MOTOROLA XDL1500	32,941.75
56511500280840000005	RADIO TRANSMISOR-MULTIUSOS-PLASTICO-NEGRO-MOTOROLA-XTL1500-7	32,941.75
56511500280840000007	RADIO TRANSMISOR /MULTIUSOS/PLASTICO//NEGRO/./MOTOROLA/XTL15	32,941.75
56511500280840000209	MÓVIL TRONCAL COLOR NEGRO CON MICRÓFONO DE MANO	32,941.75
56511500280840000022	RADIO TRANSMISOR /MULTIUSOS/PLASTICO//NEGRO/./MOTOROLA/XTL15	32,941.75
56511500280840000023	RADIO TRANSMISOR -PLASTICO-NEGRO-CON MICROFONO Y ANTENA	32,941.75
56511500280840000050	RADIO TRANSMISOR MULTIUSOS, PLASTICO NEGRO MOTOROLA	32,941.75
56511500280840000052	MULTIUSOS, PLASTICO, NEGRO, MOTOROLA, SE ENCUENTRA EN UNIDAD	32,941.75
56511500280840000053	MULTIUSOS, PLASTICO, NEGRO,MOTOROLA, EN UNIDAD COMISIONADA	32,941.75
56511500280840000058	RADIO TRANSMISOR /MULTIUSOS/PLASTICO//NEGRO/ EN LA UNIDAD JS	32,941.75
56511500280840000059	RADIO TRANSMISOR /MULTIUSOS/PLASTICO//NEGRO, ERA DE CHAPALA,	32,941.75

Código	Descripción del Bien Mueble	Valor en libros
56511500280840000060	RADIO TRANSMISOR /MULTIUSOS/PLASTICO//NEGRO, ERA DE CHAPALA,	32,941.75
56511500280840000178	RADIO TRONCAL COLOR NEGRO	32,941.75
56511500280840000182	PERTENECE A LA UNIDAD VR-11-01	32,941.75
56511500280840000198	RADIO TRASMISOR MULTIUSOS MOTOROLA NEGRO PARA BAJA	32,941.75
56511500280840000011	RADIO TRANSMISOR /MOVIL/PLASTICO//NEGRO/775CJV0040	32,941.75
56511500280840000012	RADIO TRANSMISOR /MOVIL/PLASTICO//NEGRO/775CJV0041	32,941.75
56511500280840000013	RADIO TRANSMISOR /MOVIL/PLASTICO//NEGRO/775CJ0042	32,941.75
56511500280840000014	RADIO TRANSMISOR /MOVIL/PLASTICO//NEGRO/775CJ0043 REGULAR	32,941.75
51511500040610000161	PLASTICO,COLOR HUESO	32,792.69
51911500050030000007	ALCOHOLIMETRO//PLASTICO//NEGRO/./6810/MCA. DRAGER/ ARAM-13	32,079.80
51911500050030000008	ALCOHOLIMETRO DRAGER ALCO TEST 6810 ARAM 1329	32,079.80
51911500050030000009	ALCOHOLIMETRO DRAGER ALCO TEST 6810 SERIE ARAF 0518	32,079.80
51911500050030000010	ALCOHOLIMETRO DRAGER MODELO ALCO TES 6810 ARBC 0112	32,079.80
51911500050030000011	INCLUYE IMPRESORA PORTATIL INALAMBRICA DRAGER ARBA-5065 Y ES	32,079.80
51911500050030000012	INCLUYE IMPRESORA PORTATIL INALAMBRICA MARCA DRAGER NUMERO A	32,079.80
51911500050030000013	INCLUYE IMPRESORA PORTATIL INALAMBRICA MARCA DRAGER NUMERO A	32,079.80
51911500050030000014	INCLUYE IMPRESORA PORTATIL INALAMBRICA MARCA DRAGER NUMERO A	32,079.80
51911500050030000015	INCLUYE IMPRESORA PORTATIL INALAMBRICA MARCA DRAGER NUMERO A	32,079.80
51911500050030000016	INCLUYE IMPRESORA PORTATIL INALAMBRICA MARCA DRAGER NUMERO A	32,079.80
51911500050030000017	INCLUYE IMPRESORA PORTATIL INALAMBRICA MARCA DRAGER NUMERO A	32,079.80
51911500050030000018	INCLUYE IMPRESORA PORTATIL INALAMBRICA MARCA DRAGER NUMERO A	32,079.80
51911500050030000019	INCLUYE IMPRESORA PORTATIL INALAMBRICA MARCA DRAGER NUMERO A	32,079.80
51911500050030000020	INCLUYE IMPRESORA PORTATIL INALAMBRICA MARCA DRAGER NUMERO A	32,079.80
51911500050030000021	INCLUYE IMPRESORA PORTATIL INALAMBRICA MARCA DRAGER NUMERO A	32,079.80
51911500050030000022	INCLUYE IMPRESORA PORTATIL INALAMBRICA MARCA DRAGER NUMERO A	32,079.80
51911500050030000023	INCLUYE IMPRESORA PORTATIL INALAMBRICA MARCA DRAGER NUMERO A	32,079.80
51911500050030000024	INCLUYE IMPRESORA PORTATIL INALAMBRICA MARCA DRAGER NUMERO A	32,079.80
51911500050030000025	INCLUYE IMPRESORA PORTATIL INALAMBRICA MARCA DRAGER NUMERO A	32,079.80
51911500050030000026	INCLUYE IMPRESORA PORTATIL INALAMBRICA MARCA DRAGER NUMERO A	32,079.80
51911500050030000027	INCLUYE IMPRESORA PORTATIL INALAMBRICA MARCA DRAGER NUMERO A	32,079.80
51911500050030000028	INCLUYE IMPRESORA PORTATIL INALAMBRICA MARCA DRAGER NUMERO A	32,079.80
51911500050030000029	INCLUYE IMPRESORA PORTATIL INALAMBRICA MARCA DRAGER NUMERO A	32,079.80
51911500050030000030	INCLUYE IMPRESORA PORTATIL INALAMBRICA MARCA DRAGER NUMERO A	32,079.80
51911500050030000031	INCLUYE IMPRESORA PORTATIL INALAMBRICA MARCA DRAGER NUMERO A	32,079.80
51911500050030000032	INCLUYE IMPRESORA PORTATIL INALAMBRICA MARCA DRAGER NUMERO A	32,079.80
51911500050030000033	INCLUYE IMPRESORA PORTATIL INALAMBRICA MARCA DRAGER NUMERO A	32,079.80
51911500050030000034	INCLUYE IMPRESORA PORTATIL INALAMBRICA MARCA DRAGER NUMERO A	32,079.80
51911500050030000035	INCLUYE IMPRESORA PORTATIL INALAMBRICA MARCA DRAGER NUMERO A	32,079.80
51911500050030000036	INCLUYE IMPRESORA PORTATIL INALAMBRICA MARCA DRAGER NUMERO A	32,079.80
51911500050030000037	INCLUYE IMPRESORA PORTATIL INALAMBRICA MARCA DRAGER NUMERO A	32,079.80
51911500050030000038	INCLUYE IMPRESORA PORTATIL INALAMBRICA MARCA DRAGER NUMERO A	32,079.80
51911500050030000039	INCLUYE IMPRESORA PORTATIL INALAMBRICA MARCA DRAGER NUMERO A	32,079.80
51911500050030000040	INCLUYE IMPRESORA PORTATIL INALAMBRICA MARCA DRAGER NUMERO A	32,079.80
51911500050030000002	NEGRO CON ESTUCHE DE PLASTICO	32,074.00
51911500050030000119	NEGRO CON ESTUCHE DE PLASTICO	32,074.00
51911500050030000003	PLASTICO NEGRO, CON ESTUCHE DE PLASTICO	32,074.00
51911500050030000120	NEGRO CON ESTUCHE DE PLASTICO	32,074.00
51911500050030000121	NEGRO,ESTUCHE PLASTICO	32,074.00
51911500050030000122	NEGRO, CON ESTUCHE DE PLASTICO	32,074.00
51911500050030000123	NEGRO CON ESTUCHE DE PLASTICO	32,074.00
51911500050030000159	ALCOHOLIMETRO	32,074.00
51911500050030000124	NEGRO CON ESTUCHE DE PLASTICO	32,074.00
51911500050030000125	NEGRO CON ESTUCHE DE PLASTICO	32,074.00
51911500050030000126	NEGRO CON ESTUCHE DE PLASTICO	32,074.00
51911500050030000127	NEGRO,CON ESTUCHE DE PLASTICO	32,074.00
51911500050030000128	NEGRO CON ESTUCHE DE PLASTICO	32,074.00
51911500050030000129	NEGRO CON ESTUCHE DE PLASTICO	32,074.00
51911500050030000130	NEGRO, ESTUCHE DE PLASTICO	32,074.00
51911500050030000131	NEGRO,CON ESTUCHE DE PLASTICO	32,074.00
51911500050030000132	NEGRO CON ESTUCHE DE PLASTICO	32,074.00
51911500050030000133	NEGRO,CON ESTUCHE DE PLASTICO	32,074.00
51911500050030000134	NEGRO CON ESTUCHE DE PLASTICO	32,074.00
51911500050030000135	NEGRO,CON ESTUCHE DE PLASTICO	32,074.00
51911500050030000136	NEGRO CON ESTUCHE DE PLASTICO	32,074.00
51911500050030000137	NEGRO,CON ESTUCHE DE PLASTICO	32,074.00
51911500050030000138	NEGRO CON ESTUCHE DE PLASTICO	32,074.00
51911500050030000139	NEGRO CON ESTUCHE DE PLASTICO	32,074.00
51911500050030000004	ESTUCHE NEGRO	32,074.00
51911500050030000005	ESTUCHE NEGRO	32,074.00
51911500050030000006	ESTUCHE NEGRO	32,074.00
56511500280810000789	PLASTICO-COLOR NEGRO-CABINA	31,791.75
56511500280830000001	RADIO-PLASTICO-NEGRO- RADIO TRONCAL PORTATIL OFICINA DE GUAR	31,791.75
56511500280810000162	RADIO-PLASTICO-NEGRO- RADIO TRONCAL	31,791.75

Código	Descripción del Bien Mueble	Valor en libros
56511500280810000163	RADIO-PLASTICO-NEGRO- RADIO TRONCAL OFICIAN DE GUARDIA	31,791.75
56511500280810000220	PLÁSTICO-COLOR NEGRO-POCA DURACION DE LA PILA-ACCESORIOS CLI	31,791.75
56511500280810000221	PLÁSTICO-COLOR NEGRO- POCA DURACIÓN DE LA PILA-ACCESORIOS AN	31,791.75
56511500280810000267	PLÁSTICO-COLOR NEGRO- POCA CARGA DE LABATERIA-ACCESORIOS BAT	31,791.75
56511500280810000368	RADIO PORTATIL-PLASTICO-NEGRO-CON BATERIA,CLIP Y ANTENA	31,791.75
56511500280810000369	RADIO PORTATIL-PLASTICO-NEGRO-CON BATERIA,CLIP Y ANTENA	31,791.75
56511500280810000370	RADIO PORTATIL-PLASTICO-NEGRO-CON BATERIA,CLIP Y ANTENA	31,791.75
56511500280810000859	RADIO PORTATIL-MOTOROLA-PLASTICO NEGRO-MODELO XTS1500,CON CL	31,791.75
56511500280810000027	TRONCAL CON ANTENA PILA Y CARGADOR	31,791.75
56511500280810000608	PLASTICO NEGRO, CON BATERIA CARGADOR UNITARIO CLIP Y ANTENA	31,791.75
56511500280810000195	PLASTICO NEGRO, CON BATERIA, CARGADOR UNITARIO, CLIP Y ANTEN	31,791.75
56511500280810000489	PLASTICO NEGRO, BATRIA, CARGADOR UNITARIO, CLIP Y ANTENA	31,791.75
56511500280810000533	PLÁSTICO NEGRO, BATERÍA, CARGADOR UNITARIO, CLIP Y ANTENA	31,791.75
56611500293020000001	PLOTTER//METAL/PLASTICO-COLOR NEGRO//H. P./MOD: DESIGNJET T5	31,262.00
56511500280810000493	PLASTICO COLOR NEGRO	31,262.00
56511500280810000537	RADIO PORTATIL//PLASTICO//NEGRO/./MCA. EFJOHNSON MOD:VIKIN	31,262.00
56511500280810000590	RADIO PORTATIL//PLASTICO//NEGRO/./MCA. EFJOHNSON MOD:VIKIN	31,262.00
56511500280810000007	PLASTICO COLOR NEGRO	31,262.00
56511500280810000806	PLÁSTICO COLOR NEGREO	31,262.00
56511500280810000808	PLÁSTICO COLOR NEGRO	31,262.00
56511500280810000810	PLÁSTICO COLOR NEGRO	31,262.00
56511500280810000811	PLÁSTICO COLOR NEGRO	31,262.00
56511500280810000821	PLÁSTICO COLOR NEGRO	31,262.00
56511500280810000315	PLASTICO COLOR NEGRO	31,262.00
56511500280810000362	PLASTICO COLOR NEGRO	31,262.00
56511500280810000428	PLASTICO, COLOR NEGRO CAMBIO DE ÁREA OPERATIVA, DESPACHO OF	31,262.00
56511500280810000500	PLASTICO EN COLOR NEGRO ,CARGADOR UNITARIO, BATERÍA ANTENA Y	31,262.00
56511500280810000856	COLOR NEGRO	31,262.00
56511500280810000646	PLASTICO//NEGRO/.	31,262.00
56511500280810000647	PLASTICO//NEGRO	31,262.00
56511500280810000375	RADIO COMPLETO	31,262.00
56511500280810000376	RADIO CON ANTENA, BATERIA Y CLIP	31,262.00
56511500280810000377	RADIO COMPLETO	31,262.00
56511500280810000378	RADIO COMPLETO	31,262.00
56511500280810000379	RADIO CON BATERÍA, ANTENA Y CARGADOR	31,262.00
56511500280810000380	RADIO COMPLETO	31,262.00
56511500280810000381	RADIO COMPLETO	31,262.00
56511500280810000382	RADIO COMPLETO	31,262.00
56511500280810000383	RADIO COMPLETO	31,262.00
56511500280810000384	RADIO COMPLETO	31,262.00
56511500280810000429	RADIO COMPLETO	31,262.00
56511500280810000430	RADIO COMPLETO	31,262.00
56511500280810000431	RADIO CON BATERÍA, CARGADOR Y ANTENA	31,262.00
56511500280810000758	CARGADOR Y BATERIA	31,262.00
56511500280810000026	CARGADOR Y BATERIA	31,262.00
56511500280810000028	CARGADOR Y BATERIA	31,262.00
56511500280810000029	CARGADOR Y BATERIA	31,262.00
56511500280810000189	PLASTICO NEGRO INCLUYE CARGADOR UNITARIO, BATERIA, ANTENA Y	31,262.00
56511500280810000190	PLASTICO NEGRO INCLUYE CARGADOR UNITARIO, BATERIA, ANTENA Y	31,262.00
56511500280810000191	PLATICO NEGRO INCLUYE CARGADOR UNITARIO, BATERIA, ANTENA Y C	31,262.00
56511500280810000236	PLASTICO NEGRO INCLUYE CARGADOR UNITARIO, BATERIA, ANTENA Y	31,262.00
56511500280810000237	PLASTICO NEGRO INCLUYE CARGADOR UNITARIO, BATERIA, ANTENA Y	31,262.00
56511500280810000906	PLASTICO NEGRO INCLUYE CARGADOR UNITARIO BATERIA CLIP Y ANT	31,262.00
56511500280810000340	PLASTICO NEGRO INCLUYE CARGADOR UNITARIO , BATERIA, ANTENA Y	31,262.00
56511500280810000913	PLASTICO NEGRO INCLUYE CARGADOR UNITARIO BATERIA ANTENA Y CL	31,262.00
56511500280810000914	PLASTICO NEGRO INCLUYE CARGADOR UNITARIO BATERIA ANTENA Y	31,262.00
56511500280810000479	MCA EFJOHNSON MOD VIKING	31,262.00
56511500280810000480	MCA EJOHNSON MOD VIKING	31,262.00
56511500280810000481	MCA EFJOHNSON MOD VIKING	31,262.00
56511500280810000482	MCA EFJOHNSON VIKING	31,262.00
56511500280810000483	MCA EFJOHNSON VIKING	31,262.00
56511500280810000484	MCA EFJOHNSON VIKING	31,262.00
56511500280810000485	MCA EFJOHNSIN VIKING	31,262.00
56511500280810000486	MCA EFJOHNSON VIKING	31,262.00
56511500280810000512	MCA EFJOHNSON VIKING	31,262.00
56511500280810000515	CARGADOR BATERIA ANTENA Y CLIP	31,262.00
56511500280810000516	CARGADOR BATERIA ANTENA Y CLIP	31,262.00
56511500280810000517	CARGADOR BATERIA ANTENA Y CLIP	31,262.00
56511500280810000518	CARGADOR BATERIA ANTENA Y CLIP	31,262.00
56511500280810000519	CARGADOR BATERIA ANTENA Y CLIP	31,262.00
56511500280810000609	JOHNSON MOT VIKING	31,262.00
56511500280810000144	PLASTICO, NEGRO	31,262.00
56511500280810000764	INCLUYE:CARGADOR UNITARIO,BATERIA,ANTENA Y CLIP.	31,262.00

Código	Descripción del Bien Mueble	Valor en libros
56511500280810000765	INCLUYE:CARGADOR UNITARIO,BATERIA,ANTENA Y CLIP.	31,262.00
56511500280810000351	RADIO PORTATIL/PLASTICO /NEGRO/./.MCA EFJOHNSON MOD:VIKING V	31,262.00
56511500280810000352	RADIO PORTATIL/PLASTICO /NEGRO/./.MCA EFJOHNSON MOD:VIKING V	31,262.00
56511500280810000401	PLASTICO//NEGRO/././MCA. EFJOHNSON MOD:VIKING VP600/SERIE:51	31,262.00
56511500280810000405	RADIO PORTATIL/PLASTICO /NEGRO/./.MCA EFJOHNSON MOD:VIKING V	31,262.00
56511500280810000406	RADIO PORTATIL/PLASTICO /NEGRO/./.MCA EFJOHNSON MOD:VIKING V	31,262.00
56511500280810000773	INCLUYE:CARGADOR UNITARIO,BATERIA,ANTENA Y CLIP.	31,262.00
56511500280810000775	INCLUYE:CARGADOR UNITARIO,BATERIA,ANTENA Y CLIP.	31,262.00
56511500280810000581	PLASTICO//NEGRO-INCLUYE:CARGADOR UNITARIO,BATERIA,ANTENA Y C	31,262.00
56511500280810000582	PLASTICO//NEGRO-INCLUYE:CARGADOR UNITARIO,BATERIA,ANTENA Y C	31,262.00
56511500280810000612	CON PILA, ANTENA Y CARGADOR	31,262.00
56511500280810000613	RADIO PORTÁTIL PLÁSTICO NEGRO INCLUYE CARGADOR UNITARIO, BAT	31,262.00
56511500280810000614	RADIO PORTÁTIL, PLÁSTICO NEGRO, INCLUYE CARGADOR UNITARIO,	31,262.00
56511500280810000615	RADIO PORTÁTIL NEGRO INCLUYE CARGADOR UNITARIO, BATERÍA, ANT	31,262.00
56511500280810000618	RADIO PORTÁTIL PLÁSTICO NEGRO, INCLUYE CARGADOR UNITARIO, BA	31,262.00
56511500280810000619	PLASTICO NEGRO	31,262.00
56511500280810000620	PLASTICO NEGRO	31,262.00
56511500280810000621	PLASTICO NEGRO	31,262.00
56511500280810000622	RADIO PORTÁTIL PLÁSTICO NEGRO, INCLUYE CARGADOR UNITARIO, BA	31,262.00
56511500280810000623	PLASTICO NEGRO	31,262.00
56511500280810000624	PLASTICO NEGRO	31,262.00
56511500280810000664	PLASTICO NEGRO	31,262.00
56511500280810000665	PLASTICO NEGRO	31,262.00
56511500280810000666	PLASTICO NEGRO	31,262.00
56511500280810000667	PLASTICO NEGRO	31,262.00
56511500280810000668	PLASTICO NEGRO	31,262.00
56511500280810000669	PLASTICO NEGRO	31,262.00
56511500280810000670	PLASTICO NEGRO	31,262.00
56511500280810000671	RADIO PORTÁTIL, PLÁSTICO NEGRO, INCLUYE CARGADOR UNITARIO, B	31,262.00
56511500280810000672	RADIO PORTÁTIL PLÁSTICO NEGRO, INCLUYE CARGADOR UNITARIO, BA	31,262.00
56511500280810000673	RADIO PORTÁTIL PLÁSTICO NEGRO, INCLUYE CARGADOR UNITARIO, BA	31,262.00
56511500280810000674	RADIO PORTÁTIL PLASTICO NEGRO, INCLUYE CARGADOR UNITARIO, BA	31,262.00
56511500280810000675	RADIO PORTÁTIL PLÁSTICO NEGRO, INCLUYE CARGADOR UNITARIO, BA	31,262.00
56511500280810000103	RADIO PORTATIL EFJOHNSON VIKING	31,262.00
56511500280810000309	PLASTICO, NEGRO	31,262.00
56511500280810000841	SE ENCUENTRA EN FÍSICO EN EL ÁREA DE PLANEACION ESTRATÉGICA	31,262.00
56511500280810000842	SE ENCUENTRA EN FISICO EL AREA DE CEINCO PARA USO DEL CECO	31,262.00
51511500040610000157	IMPRESORA DE PLÁSTICO COLOR GRIS	30,875.01
56511500280810000059	PLÁSTICO COLOR NEGRO	30,542.02
56511500280810000063	PLÁSTICO COLOR NEGRO	30,542.02
56511500280810000274	DIGITAL/PLASTICO//NEGRO/./MOTOROLA/XTS2250/205CHV0354	30,542.02
56511500280810000860	RADIO PORTATIL MOTOROLA COLOR NEGRO	30,542.02
56511500280810000861	RADIO PORTATIL MOTOROLA COLOR NEGRO	30,542.02
56511500280810000651	PLASTICO NEGRO DIGITAL	30,542.02
56511500280810000706	RADIO, PORTATIL, DIGITAL, PLASTICO, NEGRO, MOTOROLA	30,542.02
56511500280810000885	RADIO PORTATIL COLOR NEGRO	30,542.02
56511500280810000030	CARGADOR Y BATERIA	30,542.02
56511500280810000240	MOTOROLA XTS2250	30,542.02
56511500280810000241	MOTOROLA XTS2250	30,542.02
56511500280810000245	MOTOROLA XTS2250	30,542.02
56511500280810000282	MOTOROLA XTS2250	30,542.02
56511500280810000283	MOTOROLA XTS2250	30,542.02
56511500280810000285	MOTOROLA XTS2250	30,542.02
56511500280810000286	MOTOROLA XTS2250	30,542.02
56511500280810000287	MOTOROLA XTS2250	30,542.02
56511500280810000288	MOTOROLA XTS2250	30,542.02
56511500280810000296	MOTOROLA XTS2250	30,542.02
56511500280810000331	MOTOROLA XTS2250	30,542.02
56511500280810000332	MOTOROLA XTS225O PLASTICO NEGRO	30,542.02
56511500280810000707	RADIO MOTOROLA XTS -1500	30,542.02
56511500280810000770	DIGITAL/PLASTICO//NEGRO/./MOTOROLA/X	30,542.02
56511500280810000104	RADIO MOTOROLA XTS2250	30,542.02
56511500280810000681	RADIO PORTATIL, DIGITAL, DE PLASTICO, COLOR NEGRO, MARCA MOT	30,542.02
56511500280810000365	COLOR NEGRO, PLASTICO, BAJA OFICIO 311-2017	30,542.02
56511500280810000499	PLASTICO NEGRO CON CARGADOR UNITARIO SIN BATERIA	30,542.02
56511500280810000688	DIGITAL PLÁSTICO NEGRO SIN ANTENA , SIN BATERÍA DESCOMPUESTO	30,542.02
56511500280810000689	DIGITAL PLÁSTICO NEGRO SIN ANTENA SIN BATERÍA	30,542.02
56511500280810000690	DIGITAL PLÁSTICO NEGRO SIN BATERÍA SIN ANTENA	30,542.02
56511500280810000691	DIGITAL, PLÁSTICO NEGRO , SIN ANTENA , SIN BATERÍA	30,542.02
56511500280810000692	DIGITAL , PLÁSTICO NEGRO , SIN ANTENA , SIN BATERÍA	30,542.02
56511500280810000693	DIGITAL , PLÁSTICO NEGRO, INCLUYE ANTENA , BATERÍA RECARGABL	30,542.02
56511500280810000694	DIGITAL, PLÁSTICO NEGRO , SIN ANTENA , SIN BATERÍA	30,542.02
56511500280810000695	DIGITAL, PLÁSTICO NEGRO, INCLUYE ANTENA , BATERÍA RECARGABLE	30,542.02

Código	Descripción del Bien Mueble	Valor en libros
56511500280810000733	DIGITAL, PLÁSTICO NEGRO , INCLUYE ANTENA, BATERÍA RECARGABLE	30,542.02
56511500280810000734	DIGITAL, PLÁSTICO NEGRO, SIN ANTENA , SIN BATERÍA	30,542.02
56511500280810000166	RADIO CON CARGADOR Y ANTENA	30,542.02
56511500280810000167	RADIO PORTÁTIL SIN ACCESORIOS	30,542.02
56511500280810000653	BATERIA RECARGABLE Y CARGADOR UNITARIO PROCESO DE CAMBIO DE	30,542.02
56511500280810000183	RADIO PORTATIL DIGITAL PLATICO NEGRO MOTOROLA	30,542.02
56511500280810000184	RADIO PORTATIL DIGITAL PLASTICO NEGRO MOTOROLA	30,542.02
56511500280810000185	RADIO PORTATIL DIGITAL PLASTICO NEGRO MOTOROLA	30,542.02
56511500280810000186	RADIO PORTATIL DIGITAL PLASTICO NEGRO MOTOROLA	30,542.02
56511500280810000187	RADIO PORTATIL DIGITAL PLASTICO NEGRO MOTOROLA	30,542.02
56511500280810000242	MOTOROLA XTS2250	30,542.02
56511500280810000243	MOTOROLA XTS2250	30,542.02
56511500280810000244	MOTOROLA XTS2250	30,542.02
56511500280810000281	MOTOROLA XTS2250	30,542.02
56511500280810000284	MOTOROLA XTS2250	30,542.02
56511500280810000289	MOTOROLA XTS2250	30,542.02
56511500280810000290	MOTOROLA XTS2250	30,542.02
56511500280810000291	MOTOROLA XTS2250	30,542.02
56511500280810000292	MOTOROLA XTS2250	30,542.02
56511500280810000293	MOTOROLA XTS2250	30,542.02
56511500280810000294	MOTOROLA XTS2250	30,542.02
56511500280810000295	MOTOROLA XTS2250	30,542.02
56511500280810000520	ANTENA BATERIA RECARGABLE	30,542.02
56511500280810000607	RADIO PORTATIL, DIGITAL, PLASTICO, NEGRO, MOTOROLA	30,542.02
56511500280810000663	RADIO PORTATIL MOTOROLA XTS 2250	30,542.02
56511500280810000915	DIGITAL, PLASTICO, NEGRO,	30,542.02
56511500280810000761	DIGITAL, PLASTICO, NEGRO	30,542.02
56511500280810000246	RADIO PORTATIL/DIGITAL/PLASTICO NEGRO//MOTOROLAXTS2250205CHV	30,542.02
56511500280810000247	INCLUYE: CLIP Y BATERIA RECARGABLE.(PERILLA DE FRECUENCIA Y	30,542.02
56511500280810000248	RADIO PORTATIL/DIGITAL/PLASTICO NEGRO//MOTOROLAXTS2250205CHV	30,542.02
56511500280810000583	PORTATIL, DIGITAL, PLASTICO, NEGRO	30,542.02
56511500280810000203	CUENTA CON ANTENA Y BATERIA RECARGABLE	30,542.02
56511500280810000204	CUENTA CON ANTENA, CARGADOR Y BATERA RECARGABLE	30,542.02
56511500280810000266	CUENTA CON ANTENA, BATERIA RECARGABLE Y CARGADOR	30,542.02
56511500280810000844	PLASTICO DE COLOR NEGRO	30,542.02
56511500280810000683	RADIO PORTATIL, DIGITAL, PLASTICO, NEGRO, MOTOROLA, XTS2250-	30,542.02
56511500280840000036	RADIO-PLASTICO-NEGRO - RADIO PORTATIL	30,238.88
56511500280840000037	RADIO-PLASTICO-NEGRO- RADIO TRONCAL MOVIL ES DE LA UNIDAD F-	30,238.88
56511500280840000038	RADIO-PLASTICO-NEGRO- RADIO TRONCAL PORTATIL	30,238.88
56511500280840000211	RADIO MÓVIL TRONCAL-PLÁSTICO-COLOR NEGRO- INCLUYE MICRÓFONO-	30,238.88
56511500280840000212	RADIO MÓVIL TRONCAL, PLÁSTICO-COLOR NEGRO-INSTALADO EN LA UN	30,238.88
56511500280840000215	RADIO-PLASTICO-NEGRO- RADIO TRONCAL MOVIL UBICADO EN LA UNID	30,238.88
56511500280840000217	RADIO-PLASTICO-NEGRO- RADIO TRONCAL MOVIL UBICADO EN LA UNID	30,238.88
56511500280840000220	TRANSMISOR -PLASTICO-NEGRO	30,238.88
56511500280840000086	RADIO TRANSMISOR -PLASTICO-NEGRO-CON MICROFONO Y ANTENA	30,238.88
56511500280840000221	RADIO TRANSMISOR -PLASTICO-NEGRO- CON MICROFONO Y ANTENA	30,238.88
56511500280840000193	EN LA UNIDAD F-747 TRONCAL COLOR NEGRO CON MICRÓFONO Y ANTEN	30,238.88
56511500280840000199	RADIO BASE TRANSMISOR CON EL NUMERO DE PESA 1212008-09-01	30,238.88
56511500280840000015	TRONCAL MÓVIL COLOR NEGRO CON MICRÓFONO DE MANO	30,238.88
56511500280840000056	RADIO TRANSMISOR /MOVIL/PLASTICO//NEGRO/./MOTOROLA/XTL1500/7	30,238.88
56511500280840000176	RADIO TRANSMISOR /MOVIL/PLASTICO//NEGRO/./MOTOROLA/XTL1500/7	30,238.88
56511500280840000127	PLASTICO NEGRO, MICROFONO UNIDAD VR05 03	30,238.88
56511500280840000129	PLÁSTICO NEGRO, MICRÓFONO UNIDAD VR05 04	30,238.88
56511500280840000130	PLÁSTICO NEGRO, MICRÓFONO UNIDAD VRO5 02	30,238.88
56511500280840000131	PLÁSTICO NEGRO, MICRÓFONO UNIDAD VR05 01	30,238.88
56511500280840000132	RADIO TRANSMISOR /MOVIL/PLASTICO//NEGRO/./MOTOROLA/XTL1500/7	30,238.88
56511500280840000133	RADIO TRANSMISOR /MOVIL/PLASTICO//NEGRO/./MOTOROLA/XTL1500/7	30,238.88
56511500280840000162	RADIO TRANSMISOR /MOVIL/PLASTICO//NEGRO/./MOTOROLA/XTL1500/7	30,238.88
56511500280840000006	RADIO TRANSMISOR /MOVIL/PLASTICO//NEGRO/./MOTOROLA/XTL1500/7	30,238.88
56511500280840000008	RADIO TRANSMISOR /MOVIL/PLASTICO//NEGRO/./MOTOROLA/XTL1500/7	30,238.88
56511500280840000033	RADIO TRANSMISOR /MOVIL/PLASTICO//NEGRO/	30,238.88
56511500280840000034	RADIO TRANSMISOR /MOVIL/PLASTICO//NEGRO	30,238.88
56511500280840000177	RADIO COLOR NEGRO	30,238.88
56511500280840000181	RADIO TRONCAL COLOR NEGRO	30,238.88
56511500280840000183	SE ENCUENTRA EN LA UNIDAD F-691	30,238.88
56511500280840000189	COLOR NEGRO, TRONCAL	30,238.88
56511500280840000009	RADIO TRASMISOR MULTIUSOS PLASTCO NEGRO MOTOROLA PARA BAJA	30,238.88
56511500280840000226	RADIO PORTATIL 5651 Equipos de comunicacion y telecomunicaci	30,238.88
51511500040610000114	IMPRESORA HP DE PLASTICO EN COLOR HUESO Y NEGRO EN R	30,092.66
56511500280810000721	NEGRO DESCOMPUESTO, BAJA OFICIO 311-2017	29,854.97
56511500280810000724	COLOR NEGRO, BAJA OFICIO 311-2017	29,854.97
56511500280810000726	COLOR NEGRO	29,854.97
56511500280810000727	COLOR NEGRO, BAJA OFICIO 311-2017	29,854.97

Código	Descripción del Bien Mueble	Valor en libros
56511500280810000728	COLOR NEGRO	29,854.97
56511500280810000729	COLOR NEGRO	29,854.97
56511500280810000732	COLOR NEGRO, BAJA OFICIO 311-2017	29,854.97
56511500280810000002	COLOR NEGRO, BAJA OFICIO 311-2017	29,854.97
56511500280810000010	PLASTICO COLOR NEGRO	29,854.97
56511500280810000011	PLASTICO, COLOR NEGRO	29,854.97
56611500290150000001	RADIO PORTATIL COLOR NEGRO CON BATERIA RECARGABLE ,CARGADOR	29,854.97
56511500280810000366	RADIO PORTATIL NEGRO CON CARGADOR UNITARIO BATERIA RECARGABL	29,854.97
56511500280810000367	RADIO PORTATIL NEGRO CON CARGADOR PARA BATERIA UNITARIO, BAT	29,854.97
56511500280810000371	RADIO PORTATIL NEGRO CON BATERIA RECARGABLE CARGADOR UNITARI	29,854.97
56511500280810000417	RADIO PORTATIL-PLASTICO-NEGRO-CON BATERIA,CLIP Y ANTENA	29,854.97
56511500280810000420	RADIO PORTATIL NEGRO CON BATERIA RECARGABLE,CON CARGADOR UNI	29,854.97
56511500280810000423	RADIO PORTATIL NEGRO CON BATERIA RECARGABLE CARGADOR UNITARI	29,854.97
56511500280810000463	RADIO PORTATIL-PLASTICO-NEGRO-CON BATERIA,CLIP Y ANTENA	29,854.97
56511500280810000592	PLASTICO, NEGRO, MOTOROLA	29,854.97
56511500280810000593	PLASTICO, NEGRO, MOTOROLA	29,854.97
56511500280810000643	PLASTICO//NEGRO	29,854.97
56511500280810000739	PLÁSTICO NEGRO CON BATERÍA RECARGABLE Y CARGADOR UNITARIO	29,854.97
56511500280810000740	PLÁSTICO NEGRO SIN ANTENA Y SIN BATERÍA	29,854.97
56511500280810000741	PLÁSTICO NEGRO , SIN BATERÍA Y SIN ANTENA	29,854.97
56511500280810000742	PLÁSTICO NEGRO CON BATERÍA RECARGABLE Y ANTENA	29,854.97
56511500280810000743	PLÁSTICO NEGRO, CON BATERÍA RECARGABLE Y ANTENA	29,854.97
56511500280810000744	PLÁSTICO NEGRO, CON BATERÍA RECARGABLE Y ANTENA EN CALIDAD D	29,854.97
56511500280810000745	PLÁSTICO NEGRO , CON BATERÍA RECARGABLE Y ANTENA	29,854.97
56511500280810000012	PLÁSTICO NEGRO , CON BATERÍA RECARGABLE Y ANTENA	29,854.97
56511500280810000013	PLÁSTICO NEGRO CON BATERÍA RECARGABLE Y ANTENA	29,854.97
56511500280810000014	PLÁSTICO NEGRO CON BATERÍA RECARGABLE Y ANTENA	29,854.97
56511500280810000015	PLÁSTICO NEGRO CON BATERÍA RECARGABLE Y CARGADOR UNITARIO	29,854.97
56511500280810000016	PLÁSTICO NEGRO , SIN BATERÍA Y SIN ANTENA	29,854.97
56511500280810000017	PLÁSTICO NEGRO SIN BATERÍA Y SIN ANTENA	29,854.97
56511500280810000173	RADIO EN BASE EN ESPERA DE BAJA	29,854.97
56511500280810000174	RADIO EN BASE PARA VELADA	29,854.97
56511500280810000175	RADIO CON ANTENA EN MAL ESTADO	29,854.97
56511500280810000177	RADIO CON ANTENA	29,854.97
56511500280810000222	RADIO CON ANTENA	29,854.97
56511500280810000223	RADIO CON ANTENA	29,854.97
56511500280810000224	RADIO CON BATERIA EN MAL ESTADO Y ANTENA	29,854.97
56511500280810000226	RADIO CON BATERIA, ANTENA Y CARGADOR	29,854.97
56511500280810000227	RADIO SIN BOTÓN DE PTT, CON ANTENA	29,854.97
56511500280810000228	RADIO CON ANTENA Y CARGADOR	29,854.97
56511500280810000229	RADIO CON ANTENA	29,854.97
56511500280810000470	RADIO PORTATIL PLASTICO NEGRO MOTOROLA	29,854.97
56511500280810000650	CON CARGADOR PLÁSTICO NEGRO, ANTENA Y PILA	29,854.97
56511500280810000655	TRONCAL CON CARGADOR PLÁSTICO NEGRO ANTENA Y BATERIA	29,854.97
56511500280810000656	RADIO PORTATIL//PLASTICO//NEGRO/./MOTOROLA/XTS1500/687CLR093	29,854.97
56511500280810000658	RADIO PORTATIL//PLASTICO//NEGRO/./MOTOROLA/XTS1500/687CLR093	29,854.97
56511500280810000659	RADIO PORTATIL//PLASTICO//NEGRO/./MOTOROLA/XTS1500/687CLR093	29,854.97
56511500280810000660	RADIO PORTATIL//PLASTICO//NEGRO/./MOTOROLA/XTS1500/687CLR093	29,854.97
56511500280810000696	RADIO PORTATIL//PLASTICO//NEGRO/./MOTOROLA/XTS1500/687CLR093	29,854.97
56511500280810000698	RADIO PORTATIL//PLASTICO//NEGRO/./MOTOROLA/XTS1500/687CLR093	29,854.97
56511500280810000699	RADIO PORTATIL//PLASTICO//NEGRO/./MOTOROLA/XTS1500/687CLR095	29,854.97
56511500280810000700	BATERIA RECARGABLE CARGADOR UNITARIO	29,854.97
56511500280810000701	RADIO PORTATIL//PLASTICO//NEGRO/./MOTOROLA/XTS1500/687CLR095	29,854.97
56511500280810000702	RADIO PORTATIL//PLASTICO//NEGRO/./MOTOROLA/XTS1500/687CLR094	29,854.97
56511500280810000704	RADIO PORTATIL//PLASTICO//NEGRO/./MOTOROLA/XTS1500/687CLR096	29,854.97
56511500280810000759	CON CARGADOR PLÁSTICO NEGRO ANTENA Y BATERIA	29,854.97
56511500280810000760	TRONCAL PORTÁTIL CON CARGADOR DE PLÁSTICO NEGRO, ANTENA Y BA	29,854.97
56511500280810000031	TRONCAL CON ANTENA BATERÍA CLIP Y CARGADOR DE PLASTICO	29,854.97
56511500280810000032	TRONCAL CON ANTENA BATERÍA CLIP Y CARGADOR NEGRO	29,854.97
56511500280810000033	TRONCAL CON ANTENA BATERÍA Y CARGADOR DE PLASTICO	29,854.97
56511500280810000034	TRONCAL CON ANTENA CLIP Y CARGADOR DE PLÁSTICO NEGRO	29,854.97
56511500280810000035	TRONCAL CON CLIP ANTENA BATERÍA Y CARGADOR DE PLÁSTICO NEGRO	29,854.97
56511500280810000036	TRONCAL CON ANTENA CLIP BATERÍA Y CARGADOR DE PLÁSTICO NEGRO	29,854.97
56511500280810000037	TRONCAL CON ANTENA CLIP BATERÍA Y CARGADOR DE PLÁSTICO NEGRO	29,854.97
56511500280810000038	TRONCAL CON CLIP ANTENA BATERÍA Y CARGADOR DE PLÁSTICO NEGRO	29,854.97
56511500280810000040	TRONCAL CON CLIP BATERÍA ANTENA Y CARGADOR DE PLÁSTICO NEGRO	29,854.97
56511500280810000080	RADIO PORTATIL PLASTICO NEGRO MOTOROLA	29,854.97
56511500280810000088	RADIO PORTATIL PLATICO NEGRO MOTOROLA	29,854.97
56511500280810000137	TRONCAL COLOR NEGRO CON ANTENA CLIP BATERÍA Y CARGADOR DE PL	29,854.97
56511500280810000329	RADIO PORTATIL//PLASTICO//NEGRO/./MOTOROLA/XTS1500/687CLR078	29,854.97
56511500280810000909	RADIO PORTATIL//PLASTICO//NEGRO/./MOTOROLA/XTS1500/687CLR078	29,854.97
56511500280810000912	RADIO PORTATIL//PLASTICO//NEGRO/./MOTOROLA/XTS1500/687CLR074	29,854.97
56611500290150000002	RADIO PORTATIL//PLASTICO//NEGRO/./MOTOROLA/XTS1500/687CLR078	29,854.97

Código	Descripción del Bien Mueble	Valor en libros
56511500280810000437	MOTOROLA PLASTICO NEGRO	29,854.97
56511500280810000442	MOTOROLA PLASTICO NEGRO	29,854.97
56511500280810000523	ANTENA BATERIA RECARGABLE	29,854.97
56511500280810000565	ANTENA BATERIA RECARGABLE	29,854.97
56511500280810000566	ANTENA BATERIA RECARGABLE	29,854.97
56511500280810000567	ANTENA BATERIA RECARGABLE	29,854.97
56511500280810000048	CON: BATERIA RECARGABLE, CARGADOR Y CLIP (BOTON PTT Y ANTEN	29,854.97
56511500280810000090	CON: BATERIA RECARGABLE TRABADDA, CARGADOR , CLIP Y ANTENA	29,854.97
56511500280810000094	CON: BATERIA RECARGABLE, CARGADOR , CLIP Y (ANTENA DAÑADA)	29,854.97
56511500280810000148	CON: BATERIA RECARGABLE, CARGADOR , CLIP Y ANTENA (PTT DAÑAD	29,854.97
56511500280810000198	PLASTICO NEGRO	29,854.97
56511500280810000199	PLASTICO NEGRO	29,854.97
56511500280810000308	RADIO PORTATIL/PLASTICO /NEGRO//MOTOROLAXTS1500/687CLR0979,	29,854.97
56511500280810000343	RADIO PORTATIL/PLASTICO /NEGRO//MOTOROLAXTS1500/687CLR0999	29,854.97
56511500280810000407	CON: BATERIA RECARGABLE, CARGADOR , CLIP Y ANTENA (PERILLA D	29,854.97
56511500280810000408	CON: BATERIA RECARGABLE, CARGADOR UNITARIO PARA BATERIA, CLI	29,854.97
56511500280810000453	CON: BATERIA RECARGABLE, CARGADOR , CLIP Y ANTENA (BOTON PTT	29,854.97
56511500280810000456	CON: BATERIA RECARGABLE, CARGADOR UNITARIO PARA BATERIA, CLI	29,854.97
56511500280810000488	CON: BATERIA RECARGABLE, CARGADOR, CLIP Y ANTENA (BOTON PTT	29,854.97
56511500280810000531	CON: BATERIA RECARGABLE, CARGADOR UNITARIO PARA BATERIA, CLI	29,854.97
56511500280810000780	PLASTICO, NEGRO	29,854.97
56511500280810000205	CUENTA CON ANTENA Y BATERIA RECARGABLE	29,854.97
56511500280810000782	PORTATIL-PLASTICO-COLOR NEGRO-COMANDANCIA-	29,854.97
56511500280810000783	PLASTICO-COLOR NEGRO-COMANDANCIA	29,854.97
56511500280810000784	PLASTICO-COLOR NEGRO-CABINA DE RADIO	29,854.97
56511500280810000785	PLASTICO-COLOR NEGRO-CABINA	29,854.97
56511500280810000786	PLASTICO-COLOR NEGRO-CABINA DE RADIO	29,854.97
56511500280810000787	PLASTICO-COLOR NEGRO-CABINA DE RADIO	29,854.97
56511500280810000788	PLASTICO-COLOR NEGRO-CABINA	29,854.97
56511500280810000790	PLASTICO-COLOR NEGRO-CABINA - ELEMENTO OPERATIVO JUBILADO EL	29,854.97
56511500280810000791	PLASTICO-COLOR NEGRO-CABINA	29,854.97
56511500280810000536	PORTATIL-PLASTICO-COLOR NEGRO-COMANDANCIA	29,854.97
56511500280810000538	PLASTICO, COLOR NEGRO-UBICACION DEL BIEN-COMANDANCIA-	29,854.97
56511500280810000539	PLASTICO-COLOR NEGRO-CABINA	29,854.97
56511500280810000540	PLASTICO-COLOR NEGRO-CABINA	29,854.97
56511500280810000541	PLASTICO-COLOR NEGRO-BIEN-CABINA	29,854.97
56511500280810000543	PLASTICO-COLOR NEGRO-COMANDANCIA-	29,854.97
56511500280810000587	PLASTICO-COLOR NEGRO-CABINA	29,854.97
56511500280810000589	PLASTICO-COLOR NEGRO-CABINA	29,854.97
56511500280810000793	PLASTICO-NEGRO	29,854.97
56511500280810000629	PLASTICO-NEGRO	29,854.97
56511500280810000630	PLASTICO-NEGRO	29,854.97
56511500280810000631	PLASTICO-NEGRO	29,854.97
56511500280810000632	PLASTICO-NEGRO	29,854.97
56511500280810000805	PLASTICO COLOR NEGRO	29,854.97
56511500280810000058	PLÁSTICO COLOR NEGRO CON ANTENA DAÑADA	29,854.97
56511500280810000060	PLÁSTICO COLOR NEGRO CON ANTENA ROTA	29,854.97
56511500280810000064	PLÁSTICO COLOR NEGRO	29,854.97
56511500280810000065	PLÁSTICO COLOR NEGRO	29,854.97
56511500280810000106	PLÁSTICO COLOR NEGRO	29,854.97
56511500280810000109	PLÁSTICO COLOR NEGRO	29,854.97
56511500280810000823	PORTATIL-PLASTCO-NEGRO	29,854.97
56511500280810000824	PORTATIL-PLASTICO-NEGRO	29,854.97
56511500280810000825	PORTATIL-PLASTCIO-NEGRO	29,854.97
56511500280810000826	PORTATIL-PLASTICO-NEGRO	29,854.97
56511500280810000160	RADIO PORTATIL-PLASTICO-NEGRO-CON BATERIA RECARGABLE-CLIP-AN	29,854.97
56511500280810000827	PLASTICO-NEGRO	29,854.97
56511500280810000212	RADIO PORTATIL-PLASTICO-COLOR NEGRO-CON BATERIA RECARGABLE-C	29,854.97
56511500280810000213	RADIO PORTATIL-PLASTICO-COLOR NEGRO-CON BATERIA RECARGABLE-C	29,854.97
56511500280810000214	RADIO PORTATIL-PLASTICO-COLOR NEGRO-CON BATERIA RECARGABLE-C	29,854.97
56511500280810000218	RADIO PORTATIL-PLASTICO-NEGRO-CON BATERIA RECARGABLE-CLIP-AN	29,854.97
56511500280810000269	PLASTICO COLOR NEGRO CON ANTENA REGULAR SE ENCUENTRA UBICADO	29,854.97
56511500280810000272	RADIO PORTATIL-PLASCTICO-NEGRO-CON BATERIA RECARGABLE-CLIP-A	29,854.97
56511500280810000313	RADIO PORTATIL COLOR NEGRO CON BATERIA RECARGABLE ,CARGADOR	29,854.97
56511500280810000314	RADIO PORTATIL COLOR NEGRO CON BATERIA RECARGABLE ,CARGADOR	29,854.97
56511500280810000363	RADIO PORTÁTIL COLOR NEGRO CON CARGADOR UNITARIO BATERIA REC	29,854.97
56511500280810000418	RADIO PORTATIL-PLASTICO-NEGRO-CON BATERIA,CLIP Y ANTENA	29,854.97
56511500280810000419	RADIO PORTATIL-PLASTICO-NEGRO-CON BATERIA,CLIP Y ANTENA	29,854.97
56511500280810000421	RADIO PORTATIL-PLASTICO-NEGRO-CON BATERIA,CLIP Y ANTENA	29,854.97
56511500280810000422	RADIO PORTATIL-PLASTICO-NEGRO-CON BATERIA,CLIP Y ANTENA	29,854.97
56511500280810000424	RADIO PORTATIL-PLASTICO-NEGRO-CON BATERIA,CLIP Y ANTENA	29,854.97
56511500280810000425	RADIO PORTATIL-PLASTICO-NEGRO-CON BATERIA,CLIP Y ANTENA	29,854.97
56511500280810000426	RADIO PORTATIL-PLASTICO-NEGRO-CON BATERIA,CLIP Y ANTENA	29,854.97

Código	Descripción del Bien Mueble	Valor en libros
56511500280810000852	PORTATIL-PLASTICO-NEGRO	29,854.97
56511500280810000854	PORTATIL-PLASTICO-NEGRO	29,854.97
56511500280810000545	TIPO-RADIO PORTATIL-DE PLASTICO-COLOR NEGRO-MOTOROLA-XTS1500	29,854.97
56511500280810000546	TIPO-RADIO PORTATIL-PLASTICO-COLOR NEGRO-MOTOROLA-XTS1500687	29,854.97
56511500280810000547	TIPO-RADIO PORTATIL-PLASTICO-COLOR NEGRO-MOTOROLA-CON BATERI	29,854.97
56511500280810000548	TIPO-RADIO PORTATIL-PLASTICO-COLOR NEGRO-MOTOROLA-CON BATERI	29,854.97
56511500280810000549	TIPO-RADIO PORTATIL-PLASTICO-COLOR NEGRO-MOTOROLA-CON BATERI	29,854.97
56511500280810000550	TIPO-RADIO PORTATIL-PLASTICO-COLOR NEGRO-MOTOROLA-CON BATERI	29,854.97
56511500280810000641	/PLASTICO//NEGRO	29,854.97
56511500280810000642	PLASTICO//NEGRO/./	29,854.97
56511500280810000644	PLASTICO//NEGRO	29,854.97
56511500280810000645	PLASTICO//NEGRO/	29,854.97
56511500280810000176	RADIO EN BASE PARA VELADA	29,854.97
56511500280810000178	RADIO CON CARGADOR	29,854.97
56511500280810000225	RADIO CON CARGADOR Y ANTENA	29,854.97
56511500280810000230	RADIO CON ANTENA	29,854.97
56511500280810000231	RADIO CON BATERÍA Y ANTENA	29,854.97
56511500280810000232	RADIO CON ANTENA	29,854.97
56511500280810000233	RADIO CON ANTENA	29,854.97
56511500280810000505	PLASTICO NEGRO BUENO CON BATERIA RECARGABLE, CARGADOR UNITAR	29,854.97
56511500280810000506	PLASTICO NEGRO BUENO CON BATERIA RECARGABLE, CARGADOR UNITAR	29,854.97
56511500280810000507	PLASTICO NEGRO BUENO CON BATERIA RECARGABLE, CARGADOR UNITAR	29,854.97
56511500280810000508	PLASTICO NEGRO BUENO CON BATERIA RECARGABLE, CARGADOR UNITAR	29,854.97
56511500280810000509	PLASTICO NEGRO BUENO CON BATERIA RECARGABLE, CARGADOR UNITAR	29,854.97
56511500280810000510	PLASTICO NEGRO BUENO CON BATERIA RECARGABLE, CARGADOR UNITAR	29,854.97
56511500280810000511	PLASTICO NEGRO BUENO CON BATERIA RECARGABLE, CARGADOR UNITAR	29,854.97
56511500280810000564	RADIO PORTATIL-MOTOROLA-XTS1500,PLASTICO,NEGRO,CLIP,Y CARGAD	29,854.97
56511500280810000598	RADIO PORTATIL-MOTOROLA-PLASTICO NEGRO CON BATERIA Y CARGADO	29,854.97
56511500280810000599	RADIO PORTATIL-MOTOROLA-PLASTICO-NEGRO-CON PILA,CARGADOR Y B	29,854.97
56511500280810000648	RADIO PORTATIL-MOTOROLA-PLASTICO NEGRO CON PILA,CARGADOR Y C	29,854.97
56511500280810000652	RADIO PORTATIL-MOTOROLA-PLASTICO-NEGRO-CON CLIP-CARGADOR-Y B	29,854.97
56511500280810000654	RADIO PORTATIL-MOTOROLA-PLASTICO-NEGRO, CON CLIP CARGADOR Y	29,854.97
56511500280810000703	BATERIA RECARGABLE CARGADOR UNITARIO	29,854.97
56511500280810000747	BATERIA RECARGABLE CARGADOR UNITARIO	29,854.97
56511500280810000749	BATERIA RECARGABLE CARGADOR UNITARIO	29,854.97
56511500280810000039	TRONCAL CON CLIP ANTENA BATERÍA Y CARGADOR DE PLASTICO	29,854.97
56511500280810000087	TRONCAL COLOR NEGRO CON ANTENA CLIP BATERÍA Y CARGADOR	29,854.97
56511500280810000907	RADIO PORTATIL//PLASTICO//NEGRO/./MOTOROLA/XTS1500/687CLR079	29,854.97
56511500280810000908	RADIO PORTATIL//PLASTICO//NEGRO/./MOTOROLA/XTS1500/687CLR079	29,854.97
56511500280810000330	RADIO PORTATIL//PLASTICO//NEGRO/./MOTOROLA/XTS1500/687CLR078	29,854.97
56511500280810000910	RADIO PORTATIL//PLASTICO//NEGRO/./MOTOROLA/XTS1500/687CLR073	29,854.97
56511500280810000911	RADIO PORTATIL//PLASTICO//NEGRO/./MOTOROLA/XTS1500/687CLR079	29,854.97
56511500280810000398	MOTOROLA PLASTICO NEGRO	29,854.97
56511500280810000399	MOTOROLA PLASTICO NEGRO	29,854.97
56511500280810000400	MOTOROLA PLASTICO NEGRO	29,854.97
56511500280810000434	MOTOROLA PLASTICO NEGRO	29,854.97
56511500280810000435	MOTOROLA PLASTICO NEGRO	29,854.97
56511500280810000436	MOTOROLA PLASTICO NEGRO	29,854.97
56511500280810000438	MOTOROLA PLASTICO NEGRO	29,854.97
56511500280810000439	MOTOROLA PLASTICO NEGRO	29,854.97
56511500280810000440	MOTOROLA PLASTICO NEGRO	29,854.97
56511500280810000441	MOTOROLA PLASTICO NEGRO	29,854.97
56511500280810000443	MOTOROLA PLASTICO NEGRO	29,854.97
56511500280810000444	MOTOROLA PLASTICO NEGRO	29,854.97
56511500280810000445	MOTOROLA PLASTICO NEGRO	29,854.97
56511500280810000606	MOTOROLA,XTS,1500	29,854.97
56511500280810000661	RADIO PORTATIL MOTOROLA XTS 1500	29,854.97
56511500280810000708	RADIO PORTATIL//PLASTICO//NEGRO/./MOTOROLA/XTS1500/687CLR103	29,854.97
56511500280810000047	RADIO PORTATIL MOTOROLA XTS1500 687CLR1010	29,854.97
56511500280810000093	RADIO PORTATIL//PLASTICO//NEGRO/./MOTOROLA/XTS1500/687CLR095	29,854.97
56511500280810000255	RADIO PORTATIL MOTOROLA XTS 1500 SERIE 687CLR1039	29,854.97
56511500280810000302	PLASTICO NEGRO, BATERIA RECARGABLE, CARGADOR UNITARIO, CLIP	29,854.97
56511500280810000342	PLASTICO NEGRO, BATERIA RECARGABLE, CARGADOR UNITARIO , CLIP	29,854.97
56511500280810000450	PLASTICO//NEGRO/./MOTOROLA/XTS1500/687CLR0947/0/BUENO	29,854.97
56511500280810000771	PLASTICO//NEGRO/./MOTOROLA/XTS1500/687CLR1014/0/BUENO	29,854.97
56511500280810000452	PLASTICO//NEGRO/./MOTOROLA/XTS1500/687CLR0796/0/BUENO	29,854.97
56511500280810000772	PLASTICO//NEGRO/./MOTOROLA/XTS1500/687CLR0805/0/BUENO	29,854.97
56511500280810000454	PLASTICO//NEGRO/./MOTOROLA/XTS1500/687CLR0978/0/BUENO	29,854.97
56511500280810000455	PLASTICO//NEGRO/./MOTOROLA/XTS1500/687CLR0989/0/BUENO	29,854.97
56511500280810000457	PLASTICO//NEGRO/./MOTOROLA/XTS1500/687CLR1066/0/BUENO	29,854.97
56511500280810000458	PLASTICO//NEGRO/./MOTOROLA/XTS1500/687CLR1070/0/BUENO	29,854.97
56511500280810000459	PLASTICO//NEGRO/./MOTOROLA/XTS1500/687CLR1073/0/BUENO	29,854.97
56511500280810000525	PLÁSTICO NEGRO, BATERÍA RECARGABLE, CARGADOS UNITARIO, CLIP	29,854.97

Código	Descripción del Bien Mueble	Valor en libros
56511500280810000527	PLASTICO NEGRO, BATERIA RECARGABLE, CARGADOR UNITARIO, CLIP	29,854.97
56511500280810000528	RADIO PORTATIL//PLASTICO//NEGRO/./MOTOROLA/XTS1500/687CLR078	29,854.97
56511500280810000529	RADIO PORTATIL//PLASTICO//NEGRO/./MOTOROLA/XTS1500/687CLR078	29,854.97
56511500280810000530	PLÁSTICO NEGRO, BATERÍA RECARGABLE, CARGADOR UNITARIO, CLIP	29,854.97
56511500280810000678	RADIO MOTOROLA XTS1500 PLASTICO NEGRO	29,854.97
56511500280810000053	RADIO PORTATIL-PLASTICO-NEGRO-MOTOROLA-XTS1500-687CLR0783-OF	29,854.97
56511500280810000102	RADIO PORTATIL MOTOROLA XTS1500	29,854.97
56511500280810000105	RADIO PORTATIL//PLASTICO//NEGRO	29,854.97
56511500280810000150	RADIO PORTATIL//PLASTICO//NEGRO	29,854.97
56511500280810000151	RADIO PORTATIL//PLASTICO//NEGRO	29,854.97
56511500280810000310	RADIO PORTATIL//PLASTICO//NEGRO/./MOTOROLA/XTS1500/687CLR078	29,854.97
56511500280810000492	PLASTICO-NEGRO- RADIO EXTRAVIADO- NO HAY FOTOGRAFIA -ACTA DE	29,854.97
56511500280810000835	CON BATERÍA CLIP Y ANTENA	29,854.97
56511500280810000535	RADIO PORTATIL PLASTICO COLOR NEGRO MARCA MOTOROLA MODELO X	29,854.97
56511500280810000839	PLASTICO NEGRO	29,854.97
56511500280810000625	PLASTICO NEGRO	29,854.97
56511500280810000843	SE ENCUENTRA EN USO INTERNO DEL CECOVI EN RESGUARDO DE GONZA	29,854.97
56511500280810000626	PLASTICO DE COLOR NEGRO	29,854.97
56511500280810000847	PLASTICO NEGO XTS1500	29,854.97
56511500280810000627	PLASTICO NEGRO X TS1500	29,854.97
56511500280810000680	PLASTICO NEGRO XTS 1500	29,854.97
56511500280810000712	RADIO PORTATIL, PLASTICO, NEGRO,MOTOROLA, XTS1500687CLR09640	29,854.97
56511500280810000714	RADIO PORTATIL, PLASTICO, NEGRO, MOTOROLA, XTS1500 687CLR105	29,854.97
51511500040310000007	CPU WORKSTATION METAL-PLASTICO COLOR NEGRO	29,629.88
51511500040310000008	CPU WORKSTATION METAL-PLASTICO COLOR NEGRO	29,629.88
51511500040310000002	COMPUTADORA WORKSTATION//METAL//NEGRO/./H. P./Z420/2UA4471HX	29,629.88
51511500040310000005	COMPUTADORA WORKSTATION//METAL//NEGRO/./H. P./Z420/2UA4471HX	29,629.88
51511500040310000009	COMPUTADORA WORKSTATION//METAL//NEGRO/./H. P./Z420/2UA4471HX	29,629.88
51511500040310000011	WORKSTATION//METAL//NEGRO/./H. P./Z420/	29,629.88
51511500040310000010	COMPUTADORA WORKSTATION//METAL//NEGRO/./H. P./Z420/2UA4471HX	29,629.88
56511500280810000461	RADIO PORTATIL PLASTICO COLOR NEGRO	27,828.40
56511500280810000494	RADIO COLOR NEGRO CON DOS PILAS	27,828.40
56511500280810000542	PLASTICO-COLOR NEGRO-COMANDANCIA-	27,828.40
56511500280810000634	PLASTICO-NEGRO	27,828.40
56511500280810000003	PLASTICO COLOR NEGRO	27,828.40
56511500280810000822	PLÁSTICO COLOR NEGRO	27,828.40
56511500280810000164	RADIO-PLASTICO-NEGRO- RADIO DE MANDOS	27,828.40
56511500280810000215	RADIO PORTATIL-PLASTICO-COLOR NEGRO-CON BATERIA RECARGABLE-	27,828.40
56511500280810000216	RADIO PORTATIL-PLASTICO-COLOR NEGRO-CON BATERIA-CLIP-ANTENA	27,828.40
56511500280810000217	RADIO PORTATIL-PLASCTICO-COLOR NEGRO-CON BATERIA RECARGABLE-	27,828.40
56511500280810000828	PLÁSTICO-NEGRO-ACCESORIOS BATERÍA, CLIP, CARGADOR Y ANTENA	27,828.40
56511500280810000271	PLASTICO//NEGRO/./MCA: EFJOHNSON / VIKING VP600/5170714090	27,828.40
56511500280810000311	PORTATIL- PLASTICO- NEGRO	27,828.40
56511500280810000312	RADIO PORTATIL-PLASTICO-NEGRO-CON BATERIA-CLIP-ANTENA Y CARG	27,828.40
56511500280810000850	RADIO PORTATIL COLOR NEGRO CON BATERIA RECARGABLE ,CARGADOR	27,828.40
56511500280810000427	RADIO PORTATIL-PLASTICO-NEGRO-CON BATERIA,CLIP Y ANTENA	27,828.40
56511500280810000855	COLOR NEGRO	27,828.40
56511500280810000275	PLASTICO//NEGRO/./MCA:EFJOHNSON / VINKING VP600/5170012159	27,828.40
56511500280810000276	RADIO PORTATIL//PLASTICO//NEGRO/./MCA: EFJOHNSON / VIKING	27,828.40
56511500280810000374	RADIO COMPLETO	27,828.40
56511500280810000464	RADIO- PORTATIL- COLOR NEGRO CON ANTENA Y CARGADOR	27,828.40
56511500280810000467	PLASTICO NEGRO, CON BATERIA, CLIP, ANTENA Y CARGADOR - BAJO	27,828.40
56511500280810000597	RADIO PORTATIL-EFJOHNSON-PLASTICO NEGRO,CON PILA Y CARGADOR	27,828.40
56511500280810000697	RADIO PORTATIL//PLASTICO//NEGRO/./MCA:EFJOHNSON / VINKING	27,828.40
56511500280810000748	RADIO PORTATIL, PLASTICO, NEGRO	27,828.40
56511500280810000887	RADIO PORTATIL PLASTICO NEGRO EFJOHNSON	27,828.40
56511500280810000888	RADIO PORTATIL PLASTICO NEGRO EFJOHNSON	27,828.40
56511500280810000188	PLASTICO NEGRO CON BATERIA, CLIP, ANTENA Y CARGADOR	27,828.40
56511500280810000904	DE PLÁSTICO NEGRO CON BATERIA ANTENA Y CARGADOR	27,828.40
56511500280810000905	DE PLASTICO NEGRO CON BATERIA CLIP ANTENA Y CARGADOR UNITARI	27,828.40
56511500280810000478	VINKING MCA EFJOHNSON	27,828.40
56511500280810000349	RADIO PORTATIL/PLASTICO /NEGRO/./.MCA EFJOHNSON MOD:VIKING V	27,828.40
56511500280810000350	RADIO PORTATIL/PLASTICO /NEGRO/./.MCA EFJOHNSON MOD:VIKING V	27,828.40
56511500280810000403	PLASTICO//NEGRO/./MCA:EFJOHNSON / VINKING VP600/5170012159	27,828.40
56511500280810000404	PLASTICO//NEGRO/./MCA:EFJOHNSON / VINKING VP600/5170012159	27,828.40
56511500280810000411	PLASTICO,NEGRO	27,828.40
56511500280810000413	PLASTICO,NEGRO CON BATERIA ANTENA, CLIP Y CARGADOR	27,828.40
56511500280810000487	PLASTICO NEGRO, BATERIA, CLIP, ANTENA Y CARGADOR	27,828.40
56511500280810000532	RADIO PORTATIL//PLASTICO//NEGRO/./MCA:EFJOHNSON / VINKING,	27,828.40
56511500280810000584	PLÁSTICO NEGRO CON BATERÍA CLIP , ANTENA Y CARGADOR	27,828.40
56511500280810000586	RADIO PORTATIL//PLASTICO//NEGRO/./MCA:EFJOHNSON / VINKING	27,828.40
56511500280810000794	COLOR NEGRO CON ANTENA CLIP, BATERÍA Y CARGADOR	27,828.40
56511500280810000795	COLOR NEGRO CON ANTENA CLIP, BATERÍA Y CARGADOR	27,828.40

Código	Descripción del Bien Mueble	Valor en libros
56511500280810000099	RADIO PORTATIL-PLASTICO-NEGRO-CON BATERIA-CLIP-ANTENA Y CARG	27,828.40
56511500280810000154	RADIO CON BATERIA, CLIP, ANTENA Y CARGADOR COLOR NEGRO	27,828.40
56511500280810000796	RADIO CON BATERIA, CLIP, ANTENA Y CARGADOR COLOR NEGRO	27,828.40
56511500280810000797	RADIO CON BATERIA, CLIP,ANTENA Y CARGADOR COLOR NEGRO	27,828.40
56511500280810000155	RADIO CON BATERIA, CLIP,ANTENA Y CARGADOR COLOR NEGRO	27,828.40
56511500280810000798	RADIO CON BATERIA, CLIP, ANTENA Y CARGADOR COLOR NEGRO	27,828.40
56511500280810000799	RADIO CON BATERIA, CLIP, ANTENA Y CARGADOR COLOR NEGRO	27,828.40
56511500280810000800	RADIO CON BATERIA, CLIP, ANTENA Y CARGADOR COLOR NEGRO	27,828.40
56511500280810000156	RADIO CON BATERIA, CLIP, ANTENA, CARGADOR COLOR NEGRO	27,828.40
56511500280810000157	RADIO CON BATERIA,CLIP,ANTENA Y CARGADOR COLOR NEGRO	27,828.40
56511500280810000201	RADIO CON BATERIA, CLIP,ANTENA Y CARGADOR COLOR NEGRO	27,828.40
56511500280810000202	RADIO CON BATERIA, CLIP,ANTENA Y CARGADOR COLOR NEGRO	27,828.40
56511500280810000801	RADIO CON BATERIA, CLIP,ANTENA Y CARGADOR COLOR NEGRO	27,828.40
56511500280810000812	RADIO CON BATERIA, CLIP,ANTENA Y CARGADOR COLOR NEGRO	27,828.40
56511500280810000813	RADIO CON BATERIA, CLIP,ANTENA Y CARGADOR COLOR NEGRO	27,828.40
56511500280810000814	RADIO CON BATERIA , CLIP,ANTENA, CARGADOR COLOR NEGRO	27,828.40
56511500280810000815	RADIO PORTATIL PLASTICO COLOR NEGRO	27,828.40
56511500280810000207	CUENTA CON BATERIA RECARGABLE, CLIP, ANTENA Y CARGADOR	27,828.40
56511500280810000208	CUENTA CON BATERIA RECARGABLE, CLIP, ANTENA Y CARGADOR	27,828.40
56511500280810000209	CUENTA CON BATERIA RECARGABLE, CLIP, ANTENA Y CARGADOR - DES	27,828.40
56511500280810000210	CUENTA CON BATERIA RECARGABLE, CLIP, ANTENA Y CARGADOR	27,828.40
56511500280810000211	CUENTA CON BATERA RECARGABLE, CLIP, ANTENA Y CARGADOR	27,828.40
56511500280810000256	CUENTA CON BATERIA RECARGABLE, CLIP, ANTENA Y CARGADOR	27,828.40
56511500280810000257	CUENTA CON BATERIA RECARGABLE, CLIP, ANTENA Y CARGADOR	27,828.40
56511500280810000258	CUENTA CON BATERIA RECARGABLE, CLIP, ANTENA Y CARGADOR	27,828.40
56511500280810000259	CUENTA CON BATERIA RECARGABLE, CLIP, ANTENA Y CARGADOR	27,828.40
56511500280810000260	CUENTA CON BATERIA RECARGABLE, CLIP, ANTENA Y CARGADOR	27,828.40
56511500280810000261	CUENTA CON BATERIA RECARGABLE, CLIP, ANTENA Y CARGADOR	27,828.40
56511500280810000262	CUENTA CON BATERIA RECARGABLE, CLIP, ANTENA Y CARGADOR	27,828.40
56511500280810000263	CUENTA CON BATERIA RECARGABLE, CLIP Y ANTENA	27,828.40
56511500280810000264	CUENTA CON BATERIA RECARGABLE, CLIP Y ANTENA	27,828.40
56511500280810000265	CUENTA CON BATERIA RECARGABLE, CLIP, ANTENA Y CARGADOR	27,828.40
56511500280810000356	CON BATERÍA Y ANTENA COLOR NEGRO DE PLÁSTICO	27,828.40
56511500280810000357	COLOR NEGRO DE PLÁSTICO CON BATERÍA Y ANTENA	27,828.40
56511500280840000093	SIN CLIP	27,828.40
56511500280840000102	PLASTICO COLOR NEGRO SIN CLIP	27,828.40
56511500280840000145	SIN CLIP	27,828.40
56511500280170000001	RADIO ENVIADO A CECOVI CON NUMERO DE OFICO 583-2017 PARA RE	27,828.40
56511500280810000845	PLASTICO DE COLOR NEGRO	27,828.40
56511500280810000718	RADIO PORTALI, PLASTICO, NEGRO, MCA, EFJOHNSON VINKING, VP60	27,828.40
56511500280810000054	PLASTICO, NEGRO, MARCA EFJOHNSON, SERIE 517071409020223	27,828.40
56511500280810000057	RADIO PORTATIL//PLASTICO//NEGRO/VP600 / 517071409020182	27,828.40
51511500041340000020	PLASTICO, GRIS	27,770.52
51511500041340000006	PLASTICO, GRIS	27,770.52
51511500041340000007	PLASTICO, GRIS	27,770.52
51511500041340000004	SWITCH / PLASTICO / GRIS / CATALYST 2960 / FOC1619Y5AX ****N	27,770.52
51511500040610000070	DESCOMPUESTA	27,539.00
51911500051500000009	TELEVISION//PLASTICO//NEGRO/./SAMSUNG/PL-50Q91HDPXXAX/AHJC3C	27,370.00
51511500040730000005	LAP TOP / PLASTICO / GRIS / HP / ELITE BOOK 8730W / CNU92761	27,043.83
51511500040310000004	COMPUTADORA WORKSTATION //PLASTICO//NEGRO/./H. P./HP Z220/2U	26,856.22
56941500350740000002	MARTILLO ELECTRICO ROMPEDOR	25,953.84
56611500291760000001	ESTACION//METAL//AZUL	25,953.20
51511500040280000001	PLASTICO, COLOR NEGRO, INCLUYE MONITOR, TECLADO Y MOUSE	24,516.95
51511500040280000002	PLASTICO, COLOR NEGRO, INCLUYE MONITOR, TECLADO Y MOUSE	24,516.95
51511500040280000003	PLASTICO, COLOR NEGRO, INCLUYE MONITOR, TECLADO Y MOUSE	24,516.95
56511500280810000919	RADIO PORTATIL	24,243.92
56511500280810000273	RADIO PORTATIL PLASTICO NEGRO	24,243.92
56511500280810000501	PLASTICO NEGRO	24,243.92
56511500280810000544	RADIO PORTATIL CON BATERIA, CARGADOR UNITARIO Y ANTENA.	24,243.92
56511500280810000552	NO FUNCIONA RADIO PORTATIL//PLASTICO//NEGRO	24,243.92
56511500280810000235	PLASTICO//NEGRO/./MOTOROLA/XTS 2250 /205CFJ0024	24,243.92
56511500280810000466	PLASTICO COLOR NEGRO MARCA MOTOROLA MODELO XTS2250	24,243.92
56511500280810000846	PLASTICO NEGRO	24,243.92
56511500280810000679	PLASTICO NEGRO XTS 2250	24,243.92
56611500290870000001	PLASTICO, AZUL	23,471.00
56611500290870000002	PLASTICO, AZUL	23,471.00
56611500290870000003	PLASTICO, AZUL	23,471.00
52311500080090000004	CAMARA DE VIDEO/DIGITAL/PLASTICO//GRIS/./SAMSUNG/SCB-4000/C5	22,910.00
52311500080090000005	CAMARA DE VIDEO/DIGITAL/PLASTICO//GRIS/./SAMSUNG/SCB-4000/C5	22,910.00
52311500080090000006	CAMARA DE VIDEO/DIGITAL/PLASTICO//GRIS/./SAMSUNG/SCB-4000/C5	22,910.00
52311500080090000007	CAMARA DE VIDEO/DIGITAL/PLASTICO//GRIS/./SAMSUNG/SCB-4000/C5	22,910.00
51111500010950000835	SILLON ///PIEL/NEGRO/PLAZAS	22,880.75
51511500040180000168	BUEN ESTADO GENERAL	22,880.00

Código	Descripción del Bien Mueble	Valor en libros
51511500040180000169	BUEN ESTADO GENERAL	22,880.00
51511500040180000331	METAL, NEGRO,TECLADO NEGRO Y MOUSE GRIS CON NEGRO	22,880.00
51511500040180000007	METAL, NEGRO, WORKSTATION, CON DVD GRABADOR, INCLUYE MOUSE O	22,880.00
51511500040180000033	METAL, NEGRO, CON DVD, GRABADOR, INCLUYE MOUSE Y TECLADO	22,880.00
51511500040180000034	METAL NEGRO CON DVD-GRABADOR, INCLUYE MOUSE OPTICO, PLASTICO	22,880.00
51511500040180000035	METAL NEGRO CON DVD-GRABADOR-TECLADO Y MOUSE	22,880.00
51511500040180000059	METAL NEGRO CON DVD-GRABADOR- MOUSE	22,880.00
51511500040180000060	METAL NEGRO CON DVD-GRABADOR-TECLADO Y MOUSE	22,880.00
51511500040180000062	METAL NEGRO CON DVD-GRABADOR-TECLADO Y MOUSE	22,880.00
51511500040180000064	METAL NEGRO CON DVD-GRABADOR-TACLADO Y MOUSE	22,880.00
51511500040180000066	METAL NEGRO CON TECLADO Y MOUSE	22,880.00
51511500040180000067	METAL NEGRO CON DVD-GRABADOR-TECLADO Y MOUSE	22,880.00
51511500040180000068	METAL NEGRO CON DVD-GRABADOR	22,880.00
51511500040180000083	METAL NEGRO CON DVD- GRABADOR- TECLADO Y MOUSE	22,880.00
51511500040180000084	METAL NEGRO CON DVD-GRABADOR-TECLADO Y MOUSE	22,880.00
51511500040180000087	METAL NEGRO CON DVD-GRABADOR-TECLADO Y MOUSE	22,880.00
51511500040180000089	METAL NEGRO,CON MOUSE PLASTICO NEGRO	22,880.00
51511500040180000106	METAL NEGRO CON DVD-GRABADOR-TECLADO Y MOUSE	22,880.00
51511500040180000107	METAL NEGRO,MOUSE OPTICO NEGRO	22,880.00
51511500040180000109	METAL NEGRO CON DVD-GRABADOR- TECLADO Y MOUSE	22,880.00
51511500040180000110	METAL NEGRO,MOUSE OPTICO DE PLASTICO NEGRO	22,880.00
51511500040180000112	METAL NEGRO COP- DVD-GRABADOR-MOUSE	22,880.00
51511500040180000113	METAL NEGRO	22,880.00
51511500040180000114	METAL NEGRO CON DVD-GRABADOR-TECLADO Y MOUSE	22,880.00
51511500040180000131	METAL NEGRO CON DVD-GRABADOR-TECLADO Y MOUSE	22,880.00
51511500040180000132	METAL NEGRO CON DVD-GRABADOR-TECLADO Y MOUSE	22,880.00
51511500040180000133	METAL NEGRO CON DVD-GRABADOR-TECLADO Y MOUSE	22,880.00
51511500040180000134	METAL NEGRO CON DVD-GRABADOR-TECLADO Y MOUSE	22,880.00
51511500040180000135	METAL NEGRO CON DVD-GRABADOR-TECLADO Y MOUSE	22,880.00
51111500010660000744	MODULO /TRABAJO/METAL/PLASTICO/MAPLE/././.PARA DOS PERSONAS	22,815.08
51111500010660000693	TRABAJO, METAL, FORMAICA, COLOR GRIS, DUPLEX	22,815.08
51111500010660000682	TRABAJO, METAL, FORMAICA, COLOR GRIS, DUPLEX	22,815.08
51111500010660000643	TRABAJO, METAL, FORMAICA, GRIS, DUPLEX	22,815.08
51111500010660000644	TRABAJO, METAL, FORMAICA, GRIS, DUPLEX	22,815.08
51111500010660000741	TRABAJO, METAL, FORMAICA, GRIS, DUPLEX	22,815.08
51111500010660000742	TRABAJO, METAL, FORMAICA, GRIS, DUPLEX	22,815.08
51111500010660000696	TRABAJO, METAL, FORMAICA, GRIS	22,815.08
51111500010660000719	TRABAJO, METAL, FORMAICA, GRIS	22,815.08
51511500040180000036	METAL NEGRO CON DVD-GRABADOR-Y CON MOUSE EN MAL ESTADO	22,800.00
51511500040180000037	METAL NEGRO CON DVD-GRABADOR-TECLADO Y MOUSE	22,800.00
51511500040180000153	METAL NEGRO CON DVD-GRABADOR-TECLADO Y MOUSE	22,800.00
51511500040730000165	LAP TOP NEGRO, HP, COMPAQ	22,446.60
51511500040180000086	METAL NEGRO CON DVD-GRABADOR- TECLADO Y MOUSE	22,280.00
51511500040270000020	PANTALLA -TOUCHSCREEN-PLASTICO-COLOR GRIS- T P	22,098.00
51511500040270000024	COMPUTADORA TOUCHSCREEN PLASTICO GRIS MCA ELO MOD ESY17B3 E1	22,098.00
51511500040270000001	COMPUTADORA TOUCHSCREEN PLÁSTICO GRIS ELO ESY17B3 H1120024	22,098.00
51511500040270000005	COMPUTADORA TOUCHSCREEN CUBIERTA PLASTICO COLOR GRIS	22,098.00
51511500040270000008	COMPUTADORA TOUCHSCREEN PLÁSTICO GRIS /MCA ELO MOD ESY17B3 E	22,098.00
51511500040270000027	COMPUTADORA TACTIL NEGRO	22,098.00
51511500040270000002	MONITOR-PLASTICO-GRIS-	22,098.00
51511500040270000032	COMPUTADORA TOUCHSCREEN-PLASTICO-GRIS	22,098.00
51511500040270000033	TOUCHSCREEN, PLASTICO, COLOR GRIS	22,098.00
51511500040270000013	COMPUTADORA MARCA ELO CON PANTALLA TOUCH CON TECLADO LANIX	22,098.00
51511500040270000015	COMPUTADORA/TOUCHSCREEN/PLASTICOS/GRIS/./MCA.ELO MOD	22,098.00
51511500040270000025	TOUCHSCREEN/PLASTICO//GRIS/./MCA: ELO MOD: ESY17B3/H112002	22,098.00
51511500040270000031	COMPUTADORA TOUCHSCREEN-PLASTICO-GRIS	22,098.00
51511500040270000007	TOUCHSCREEN, PLASTICO, GRIS, INCLUYE MOUSE OPTICO, PLASTICO,	22,098.00
51511500040270000017	COMPUTADORA/TOUCHSCREEN/PLASTICO//GRIS/ -TECLADO/USB/PLASTIC	22,098.00
51511500040270000022	TOUCHSCREEN, PLASTICO, GRIS	22,098.00
51511500040270000030	COMPUTADORA/TOUCHSCREEN/PLASTICO//GRIS/	22,098.00
56511500280840000147	MULTIUSOS-PLASTICO-COLOR NEGRO-MOVIL-UBICACION DEL BIEN-UNID	21,723.50
56611500294110000001	VERIFICADOR DE RESISTENCIA/ELECTRONICO (A)/PLASTICO//GRIS/./	21,720.05
56611500290750000005	COMPRESOS DE AIRE METAL GRIS C1053120HL9142055000050	21,712.29
51111500010380000431	BUEN ESTADO GENERAL	21,631.50
54911500210060000464	MOTOCICLETAS	21,400.00
54911500210060000492	MOTOCICLETAS	21,400.00
56511500280810000802	PLÁSTICO COLOR NEGRO	21,360.47
56511500280810000803	PLÁSTICO COLOR NEGRO	21,360.47
56511500280810000804	PLÁSTICO COLOR NEGRO CON ANTENA DAÑADA	21,360.47
56511500280810000061	PLÁSTICO COLOR NEGRO	21,360.47
56511500280810000107	PLÁSTICO COLOR NEGRO	21,360.47
56511500280810000108	PLÁSTICO COLOR NEGRO	21,360.47
56511500280810000112	PLÁSTICO COLOR NEGRO	21,360.47

Código	Descripción del Bien Mueble	Valor en libros
56511500280810000268	PLÁSTICO COLOR NEGRO	21,360.47
56511500280810000325	RADIO EN BASE PARA VELADA	21,360.47
56511500280810000326	RADIO EN BASE PARA VELADA	21,360.47
56511500280810000560	PLASTICO NEGRO BUENO INCLUYE CARGADOR, ANTENA Y BATERIA	21,360.47
56511500280810000561	PLASTICO NEGRO BUENO INCLUYE CLIP, CARGADOR, ANTENA Y BATERI	21,360.47
56511500280810000562	PLASTICO NEGRO BUENO INCLUYE CLIP, CARGADOR, ANTENA Y BATERI	21,360.47
56511500280810000563	PLASTICO NEGRO BUENO INCLUYE CLIP, CARGADOR, ANTENA Y BATERI	21,360.47
56511500280810000723	COLOR NEGRO	21,360.47
56511500280810000725	COLOR NEGRO	21,360.47
56511500280810000730	COLOR NEGRO, BAJA OFICIO 311-2017	21,360.47
56511500280810000731	COLOR NEGRO	21,360.47
56511500280810000001	COLOR NEGRO	21,360.47
56511500280810000004	PLASTICO COLOR NEGRO	21,360.47
56511500280810000006	PLASTICO COLOR NEGRO NO SIRVE, BAJA OFICIO 311-2017	21,360.47
56511500280810000755	CARGADOR Y BATERIA EN PROCESO DE CAMBIO DE RESGUARDO AL ÁREA	21,360.47
56511500280810000756	CARGADOR Y BATERIA	21,360.47
56511500280810000757	CARGADOR Y BATERIA	21,360.47
56511500280810000091	INCLUYE CLIP,CARGADOR Y BATERIA. (ANTENA DAÑADA)	21,360.47
56511500280810000092	INCLUYE CLIP,CARGADOR,ANTENA Y BATERIA.	21,360.47
56511500280810000096	INCLUYE CLIP,CARGADOR Y BATERIA. (ANTENA DAÑADA)	21,360.47
56511500280810000097	INCLUYE: CARGADOR,ANTENA Y (BATERIA DAÑADA)	21,360.47
56511500280810000142	INCLUYE CLIP,CARGADOR Y BATERIA. (ANTENA DAÑADA)	21,360.47
56511500280810000143	INCLUYE CLIP,CARGADOR,ANTENA Y BATERIA.	21,360.47
56511500280810000197	INCLUYE CLIP,CARGADOR,ANTENA Y BATERIA.	21,360.47
56511500280810000200	INCLUYE: CARGADOR Y BATERIA. (ANTENA DAÑADA)	21,360.47
56511500280810000253	INCLUYE CLIP,CARGADOR, BATERIA Y (ANTENA Y PERILLA DE ENCEND	21,360.47
56511500280810000410	INCLUYE CLIP,CARGADOR (ANTENA Y BATERIA DAÑADAS)	21,360.47
56511500280810000451	INCLUYE CLIP,CARGADOR, BATERIA Y (ANTENA DAÑADA)	21,360.47
56511500280810000460	INCLUYE: CARGADOR (ANTENA Y BATERIA DAÑADAS)	21,360.47
56511500280810000534	INCLUYE CLIP,CARGADOR,ANTENA Y BATERIA.	21,360.47
51511500040730000161	LAP TOP -ELECTRONICO-PLASTICO-SATELLITE-HARMAN KARDON	20,913.12
54911500210060000315	MOTOCICLETAS	20,900.00
54911500210060000316	MOTOCICLETAS	20,900.00
51111500010380000438	MELAMINA, CHAPA DE RAÍZ COLOR NEGRO ESCRITORIO PIREO CONSTA	20,672.94
51111500010660000733	MODULO /RECEPCION/METAL/MADERA/GRIS	20,161.80
51111500010660000671	TRABAJO METAL GRIS	19,981.57
51111500010660000672	TRABAJO METAL GRIS	19,981.57
51111500010660000714	TRABAJO METAL GRIS	19,981.57
51111500010660000673	TRABAJO METAL GRIS	19,981.57
51111500010660000674	TRABAJO METAL GRIS	19,981.57
51111500010660000642	TRABAJO METAL GRIS	19,981.57
51111500010660000662	MODULO /TRABAJO/METAL/MELAMINA/MARFIL/./BASE DE AGLOMERADO	19,981.00
51111500010660000686	MODULO /TRABAJO/METAL/MELAMINA/MARFIL/./BASE DE AGLOMERADO	19,981.00
51111500010660000667	MODULO /TRABAJO/METAL/MELAMINA/MARFIL/./BASE DE AGLOMERADO	19,981.00
51111500010660000691	MODULO /TRABAJO/METAL/MELAMINA/MARFIL/./BASE DE AGLOMERADO	19,981.00
51111500010660000721	MODULO TRABAJO METAL MELAMINA MARFIL DUPLEX	19,981.00
51511500040730000129	LAP TOP COLOR GRIS	19,620.09
51111500010380000454	ESTACION DE TRABAJO/EJECUTIVO (A)/METAL//GRIS/./...BUENO	19,505.15
56511500280810000320	RADIO CON ANTENA EN MAL ESTADO Y CARGADOR	19,482.48
56511500280810000089	RADIO PORTATIL MOTORLA XTS 1500	19,482.48
56511500280810000141	RADIO PORTATIL MOTOROLA XTS1500 687TGQ0827	19,482.48
56511500280810000250	RADIO PORTATIL MOTOROLA XTS1500 687TGQ0832	19,482.48
56511500280810000307	RADIO PORTATIL MOTOROLA XTS 1500 687TGQ0826	19,482.48
56511500280810000836	RADIO PORTATIL MATERIAL PLASTICO COLOR GRIS MARCA MOTOROLA M	19,482.48
56511500280810000465	RADIO PORTATIL/DIGITAL/PLASTICO//NEGRO/./MOTOROLA/XTS1500	19,482.48
51111500010240000008	AGLOMERADO MELAMINA NATURAL	19,223.19
56611500292020000001	HIDROLIMPIADORA METAL NEGRO CON RUEDAS	19,118.95
51511500040180000338	CPU METAL COLOR NEGRO	19,004.44
51511500040180000284	C.P.U. //METAL//NEGRO/./H. P./COMPAQDC7600/MXJ53503DZ/	19,004.44
51511500040180000048	C.P.U. //METAL//NEGRO/./H. P./COMPAQDC7600/MXJ53503F8/	19,004.44
51511500040180000049	C.P.U. //METAL//NEGRO/./H. P./COMPAQDC7600/MXJ53503FS/	19,004.44
51511500040180000050	C.P.U. //METAL//NEGRO/./H. P./COMPAQDC7600/MXJ53503GH/	19,004.44
51511500040180000053	CPU METAL NEGRO HP CMPAQDC 7600 MX155205VF	19,004.44
51511500040180000230	C.P.U. //METAL//NEGRO/./H. P./COMPAQ DC7600/MXJ63409DH/ REGU	19,004.44
51511500040180000297	CPU METAL NEGRO COMPAQ	19,004.44
51511500040180000329	C.P.U. //METAL//NEGRO/./H. P./COMPAQDC7600/MXJ53503FV/0	19,004.44
51511500040180000330	C.P.U. //METAL//NEGRO/./H. P./COMPAQDC7600/MXJ53503FK/0	19,004.44
51511500040180000085	METAL NEGRO,CON MOUSE PLASTICO NEGRO	19,004.44
51511500040180000235	CPU, METAL, NEGRO, HP, COMPAQDC7600,	19,004.44
51511500040180000248	METAL, NEGRO, MOUSE OPTICO NEGRO	19,004.44
51511500040180000359	C.P.U. //METAL//NEGRO/./H. P./COMPAQDC7600/MXJ53503F0/ REGUL	19,004.44
51511500040180000137	CPU METAL NEGRO HP COMPAQ GRIS CON NEGRO	19,004.44
51511500040180000307	METAL NEGRO	19,004.44

Código	Descripción del Bien Mueble	Valor en libros
51511500040180000390	CPU PARA COMPUTADORA MARCA HP METAL COLOR NGRO	19,004.44
51511500040180000185	METAL NEGRO INCLUYE TECLADO PLASTICO NEGRO MARCA GENIUS PES	19,004.40
54111500120090000104	CICLO VIAL COLOR BLANCO CA-207	18,886.25
51511500040180000211	CPU LANIX COLOR AZUL, SE ANEXA LOS SIGUIENTES ACCESORIOS TE	18,783.58
51511500040730000110	LAPTOP COLOR NEGRO	18,496.20
51511500040610000074	IMPRESORA PLÁSTICO GRIS	18,409.20
51511500041260000003	SCANNER CAMA BAJA PLASTICO GRIS HP SCANJET 7000 S2	18,292.04
51511500041260000011	SCANNER /CAMA BAJA/PLASTICO//GRIS/./H. P./SCANJET 7000 S2/CN	18,292.04
51511500041260000023	CAMA BAJA, PLASTICO, GRIS	18,292.04
51511500041260000027	SCANNER	17,931.87
51511500041260000028	SCANNER	17,931.87
51511500041260000029	SCANNER	17,931.87
51511500041260000030	SCANNER	17,931.87
51511500041260000031	SCANNER	17,931.87
51511500041260000032	SCANNER	17,931.87
51511500041260000033	SCANNER	17,931.87
51111500010680000003	CONSTA DE 7 ARCHIVEROS DE 3 CAJONES Y 2 SECCIONES DE CUBIERT	17,807.16
51911500050730000018	GENERADOR METAL PORTATIL	17,754.96
51511500040280000004	COMPUTADORA DE ESCRITORIO	17,720.16
51511500040280000005	COMPUTADORA DE ESCRITORIO	17,720.16
51111500010350000013	ESCRITORIO//MADERA//CAOBA/./.CON CUBIERTA DE CRISTAL.	17,609.96
51511500040180000144	CPU, METAL COLOR NEGRO,WORKSTATION -CABINA	17,600.00
51511500040180000216	CPU-HP-WORKSTATION-NEGRO-METAL-TECLADO-HP-PLASTICO-NEGRO-PES	17,600.00
51511500040180000042	C.P.U. //METAL//NEGRO/ WORKSTATION/	17,600.00
51511500040180000027	COLOR HUESO	17,500.00
51511500040180000074	COLOR HUESO JUNTO CON TECLADO NEGRO PESA 1212006-10-039-0059	17,500.00
51511500040180000345	ELECTRICO (A)/METAL//HUESO/./LANIX/ CORP 2700/ 00412194133//	17,407.87
51111500010950001112	DE VISITA METAL COLOR MORADO, ASIGNADO CONTROL PATRIMONIAL	17,250.00
56511500280810000433	RADIO PORTATIL//PLASTICO//GRIS/./MOTOROLA/XTS1500 /687TEY405	17,221.44
56511500280810000611	RADIO PORTATIL MOTOROLA XTS 1500 687TEY4064	17,221.44
56511500280810000662	RADIO PORTATIL MOTOROLA XTS 1500	17,221.44
56511500280810000095	RADIO PORTATIL MOTOROLA XTS 1500	17,221.44
56511500280810000299	RADIO PORTATIL MOTOROLA MOD XTS 1500 SERIE 687TEY4072	17,221.44
56511500280810000817	MARCA MOTOROLA SERIE 687CKT0766	17,221.00
56511500280810000920	RADIO PORTATIL	17,221.00
56511500280810000921	RADIO PORTATIL	17,221.00
56511500280810000922	RADIO PORTATIL	17,221.00
56511500280810000923	RADIO PORTATIL	17,221.00
56511500280810000924	RADIO PORTATIL	17,221.00
56511500280810000925	RADIO PORTATIL	17,221.00
51211500021390000107	MESA /JUNTAS/METAL/MELAMINA/MAPLE	16,981.36
51511500040610000151	LA IMPRESORA ACTUALMENTE SE ENCUENTRA EN REPARACION EXTERNA	16,809.01
51511500040180000386	METAL COLOR NEGRO CON UNIDAD DE DVD	16,758.64
51511500040180000339	C.P.U. //METAL//NEGRO/./H. P./COMPAQ DC5750/MXJ70106NS/ BUEN	16,758.64
51511500040180000097	C.P.U. //METAL//NEGRO/./H. P./COMPAQ DC5750/MXJ70106NR/0	16,758.64
51511500040180000180	METAL, COLOR NEGRO, CON UNIDAD DVD, INCLUYE MOUSE MARCA MANH	16,758.64
51211500021390000409	MESA	16,666.64
51211500021390000410	MESA	16,666.64
51211500021390000411	MESA	16,666.64
51211500021390000412	MESA	16,666.64
51211500021390000413	MESA	16,666.64
51211500021390000414	MESA	16,666.64
51511500040730000092	PLASTICO COLOR NEGRO	16,361.52
51111500010380000433	ESTACION DE TRABAJO /RECEPCION/METAL/MELAMINA/MAPLE EN FORMA	16,310.68
51511500040180000208	CPU METAL NEGRO LANIX	16,272.50
51511500040730000043	LAP TOP //PLASTICO//PLATA/./.3000 V100/LVBB103/0 REGULAR	16,254.76
56911500100720000001	CAMARA /A COLOR/METAL//ARENA/FIJO (A)/JVC/TK-C1480U /1663037	16,042.50
56611500292440000001	MAQUINA DESTAPACAÑOS ELECTRICO METAL GRIS	16,029.85
51511500040180000142	CPU METAL, COLOR HUESO	15,927.50
51511500040180000237	CPU, ,METAL COLOR HUESO, INCLUYE MOUSE MARCA LANIX CON PE-SA	15,927.50
51511500040180000267	CPU, METAL, COLOR HUESO, INCLUYE MOUSE COLOR BLANCO MARCA MA	15,927.50
51511500040180000046	CPU EN COLOR HUESO EN METAL	15,927.50
51511500040180000164	TIPO CPU DE ESCRITORIO CON CD QUEMADOR, MATERIAL METAL, COLO	15,927.50
51511500040180000202	METAL, COLOR HUESO	15,927.50
51511500040180000239	CPU METAL HUESO LANIX CORP	15,927.50
51511500040180000367	COLOR HUESO, METAL, POR DISOLUCIÓN DE LA ZONA OPERATIVA IX,	15,927.50
51511500040180000101	CPU-METAL-HUESO-CON CD-CON TECLADO-PLASTICO-NEGRO-LANIX-KB-0	15,927.50
51511500040180000029	CPU METAL COLOR GRIS MARCA LANIX	15,927.50
51511500040180000217	C.P.U. //METAL//HUESO/./LANIX/CORP 3140/0511239952/ TECLADO	15,927.50
51511500040180000294	CPU METAL HUESO CON UNIDAD DE CD Y QUEMADOR EN ESTADO REGULA	15,927.50
51511500040180000017	MOUSE LANIX, PESA 12008-10-029-00327, TECLADO ACTECK, PESA 1	15,927.50
51511500040180000358	C.P.U. //METAL//HUESO/./LANIX/CORP3140/00511239913/ BUENO	15,927.50
51511500040180000043	C.P.U. HP COMPAQ DC7600 CONVERTIBLE PROCESADOR INTEL PENTIUM	15,927.50

Código	Descripción del Bien Mueble	Valor en libros
51511500040180000392	COMPUTADORA (5151 Equipo de cómputo y de tecnología de la in	15,927.50
51511500040180000396	C.P.U.	15,927.50
51511500040310000006	COMPUTADORA / NEGRO / XW46002UA91011ZQ / ****NOTA: SE CAMBI	15,909.40
51511500040310000012	COMPUTADORA MARCA WORKSTATION COLOR NEGRO MARCA HP MODELO XW	15,909.40
51511500040310000001	COMPUTADORA CON CPU HP MOD, XW4600, MONITOR HP MOD L2045W, T	15,909.40
51511500040310000003	COLOR NEGRO	15,909.40
51511500040180000005	AGLOMERADO NEGRO Y CEDRO, CON LATERAL Y CAJONERA	15,904.50
51511500040180000197	METAL HUESO CON MOUSE MARCA MANHATTAN NEGRO ASIGNADO	15,904.50
51511500040180000286	CPU,METAL,COLOR HUESO,CUNIDAD DE CD BAJA OFICIO	15,904.50
51511500040180000096	CON MOUSE, ACTECK, 970013317809	15,904.50
51511500040180000166	CON MOUSE LZ924AMOXE5	15,904.50
51511500040180000054	EQUIPO DE COMPUTO METAL HUESO LANIX CORP 3140	15,904.50
51511500040180000103	EQUIPO DE COMPUTO METAL HUESO LANIX CORP 3140	15,904.50
51511500040180000373	C.P.U.//METAL//HUESO/./LANIX/CORP/./LANIX/CORP3140/005122505	15,904.50
51511500040180000374	C.P.U.//METAL//HUESO/./LANIX/CORP/./LANIX/CORP3140/005122508	15,904.50
51511500040180000082	CON MOUSE LANIX 12005-10-029-002120	15,904.50
51511500040180000249	CPU METAL HUESO	15,904.50
51511500040180000346	METAL//HUESO/./LANIX/CORP3140/00512250546/0/BUENO	15,904.50
51511500040180000347	METAL//HUESO/./LANIX/CORP3140/00512250565/0/BUENO	15,904.50
51511500040180000355	CPU METAL HUESO LANIX CORP3140 00512250551	15,904.50
51511500040180000069	CPU METAL HUESO LANIX	15,904.50
51511500040180000116	EN DESUSO	15,904.50
51511500040610000159	PLASTICO, COLOR GRIS	15,794.56
51511500040610000104	PLASTICO, GRIS	15,794.56
51511500040610000076	IMPRESORA //PLASTICO//GRIS/./LEXMARK/ES460DN/72HN657/0/BUEN	15,794.56
51511500040610000046	IMPRESORA PLASTICO GRIS	15,794.56
51511500040610000166	IMPRESORA PLASTICO GRIS, LEXMARK, ES460DN,72HN	15,794.56
51511500040610000167	IMPRESORA PLASTICO GRIS LEXMARK T64479051HK	15,794.56
51511500040610000007	PLASTICO//GRIS	15,794.56
51511500040180000090	CPU ELECTRONICO METAL HUESO	15,659.13
51511500040180000311	C.P.U./ELECTRONICO (A)/METAL//AZUL/./LANIXTITAN 270000412191	15,659.13
51511500040180000314	CPU DE METAL, COLOR AZUL, CON UNIDAD DE CD, INCLUYE MOUSE, C	15,649.27
51511500040180000315	CPU DE METAL, COLOR AZUL, CON UNIDAD DE CD, INCLUYE MOUSE OP	15,649.27
51511500040180000141	CPU, METAL,COLOR AZUL, CON UNIDAD DE CD	15,649.27
51511500040180000199	METAL, COLOR AZUL, CON UNIDAD DE CD, INCLUYE MOUSE MARCA LAN	15,649.27
52311500080090000001	CAMARA DE VIDEO/DIGITAL/PLASTICO//HUESO/./SONY/SSC-DS80/1011	15,525.00
52311500080090000002	CAMARA DE VIDEO/DIGITAL/PLASTICO//HUESO/./SONY/SSC-DS80/1001	15,525.00
52311500080090000003	CAMARA DE VIDEO/DIGITAL/PLASTICO//HUESO/./SONY/SSC-DS80/1001	15,525.00
51111500010270000041	AGLOMERADO MARFIL	15,507.75
51511500040180000099	C.P.U. ELECTRONICO PLASTICO GRIS FIJO APPLE SER XB0371HJJ3B	15,435.00
51511500041470000001	PORTATIL LECTOR DE CODIGO DE BARRAS ASIGNADO CONTROL PA	15,410.00
51211500021990000001	SIERRA METAL AMARILLO	15,353.42
51911500051500000022	EN BUEN ESTADO	15,299.60
51511500040180000075	METAL NEGRO CON TECLADO NEGRO LANIX NUM SERIE 131637328E CON	15,260.96
51511500040180000209	CPU METAL NEGRO, LANIX MOUSE ELECTRONICO PESA 12002-10-029-	15,218.70
51211500021390000014	MESA DE JUNTAS /OVALADO (A)/MADERA//CAOBA	15,153.26
51511500040180000051	C.P.U. //METAL//NEGRO/./LANIX/TITAN3070/00512248715/0	15,133.16
51511500040180000316	CPU DE METAL, COLOR NEGRO, CON UNIDAD DE CD, INCLUYE MOUSE O	15,133.16
51511500040180000269	CPU, METAL,NEGRO, INCLUYE MOUSE NEGRO, MARCA LANIX, PESA1212	15,133.16
51511500040180000173	VIEJA	15,111.70
51511500040730000158	LAP TOP //PLASTICO//GRIS/./H. P./COMPAQ 6710B/CNU8130BLG/	15,104.88
52111500060010000001	AMPLIFICADOR DE SEÑAL DE VIDEO	15,074.20
52111500060010000002	AMPLIFICADOR DE SEÑAL DE VIDEO	15,074.20
52211500070300000002	PRESS INCLINADO PARA PECHO FIJO, METAL BLANCO	15,000.00
51111500010270000002	CREDENZA //MADERA//CAOBA/DE 3 CAJONES Y PUERTAS	14,926.43
52111500060090000001	PLASTICO COLOR BLANCO	14,901.88
52111500060090000006	CAÑON PROYECTOR	14,901.88
51511500040730000058	LAP TOP - PLASTICO COLOR GRIS	14,844.53
51511500040730000060	LAP TOP - PLASTICO COLOR GRIS	14,844.53
51511500040730000062	LAP TOP - PLASTICO COLOR GRIS	14,844.53
51511500040730000010	LAP TOP / PLASTICO / GRIS / HP / PROBOOK6475B / CNU332BD6R	14,844.53
51511500040730000025	PLASTICO//GRIS	14,844.53
51511500040730000059	LAP TOP - PLASTICO COLOR GRIS	14,844.53
51511500040730000061	LAP TOP - PLASTICO COLOR GRIS	14,844.53
51511500040180000366	CPU MARCA LANIX METAL AZUL , MAUSE PLASTICO HUESO LANIX LNN3	14,783.58
51511500040180000234	MONITOR /ELECTRONICO (A)/PLASTICO//HUESO/./LANIX/LN710S /41	14,783.58
51111500010350000005	CON LIBRERO SOBRE CREDENZA CON 4 PUERTAS	14,746.50
51511500100720000001	CAMARA /A COLOR/METAL//GRIS/FIJO (A)/SONY	14,662.50
52111500100720000001	CAMARA /A COLOR/METAL//GRIS/FIJO (A)/SONY/	14,662.50
51511500040180000157	COLO NEGRO INCLUYE MOUSE PLASTICO MARCA GENIUS SERIE X4K8934	14,610.37
51511500040180000026	CPU METAL HUEZO LANIX CROP 314000512250573	14,610.37
51511500040180000024	METALHUESO	14,553.58
51511500040180000052	CPU METAL AZUL, CON MOUSE OPTICO	14,553.58

Código	Descripción del Bien Mueble	Valor en libros
51511500040180000218	C.P.U. /ELECTRONICO (A)/METAL//AZUL/./LANIX/GENESIS /0050120	14,553.58
51511500040180000233	CPU-METAL-HUESO-MOUSE-ELECTRONICO PLASTICO-HUESO-PE-SA-12008	14,553.58
51511500040180000263	CPU, LANIX, GENESIS,CUENTA CON UN MOUSE MARCA LABTEC, GRISNE	14,553.58
51511500040180000393	COMPUTADORA (5151 Equipo de cómputo y de tecnología de la in	14,553.58
51511500040610000025	PLASTICO, GRIS, MARCA LEXMARK,	14,477.96
51511500040610000178	ELECTRÓNICA, PLÁSTICO COLOR HUESO, TP	14,421.00
51511500040610000065	IMPRESORA LASER JET 2300 PLASTICO COLOR HUESO CON CARTUCHO Q	14,421.00
51511500040610000079	IMPRESORA /ELECTRÓNICO (A)/PLASTICO//HUESO/./H. P./LASERJET	14,421.00
51511500040610000097	HUESO PLASTICO	14,421.00
51511500040610000055	LASER JET, PLASTICO, HUESO	14,421.00
51511500040610000124	IMPRESORA,PLASTICO HUESO, JET2300D,EN MAL ESTADO , ESTA PARA	14,421.00
51111500010660000661	MODULO /TRABAJO/METAL//GRIS/./././. BUENO	14,184.39
51111500010660000743	TRABAJO, METAL, FORMAICA, GRIS	14,184.39
51111500010660000676	MODULO /TRABAJO/METAL//GRIS/./././. BUENO	14,184.39
51111500010660000647	MODULO /TRABAJO/METAL//GRIS/./././. BUENO	14,184.39
51111500010660000645	MODULO /EJECUTIVO (A)/AGLOMERADO/MELAMINA/MAPLE ESCRITORIO,	14,131.78
51511500040180000079	UNICAMENTE EL CPU CON UNIDAD DE DVD Y CD GRABADOR	14,131.22
51511500040180000388	NO ES COMPUTADORA SOLO EL CPU METAL NEGRO HP COMPAQ	14,131.22
51511500040180000206	NO ES COMPUTADORA SOLO ES CPU METAL NEGRO HP	14,131.22
51511500040180000214	METAL COLOR NEGRO MARCA HP COMPAQ	14,131.22
51511500040180000222	CPU METAL NEGRO	14,131.22
51511500040180000385	CPU METAL NEGRO COMPACT	14,131.22
51511500040180000321	METAL COLOR NEGRO CON UNIDAD DE DVD Y CD GRABADOR	14,131.22
51511500040180000244	CPU HPCOMPAQ NEGRO	14,131.22
56611500290540000001	CANTEADORA METAL BEIGE FIJO	14,115.56
51111500010380000432	ESTACION DE TRABAJO //METAL/PLASTICO/MAPLE	14,039.20
56611500291700000001	EQUIPO PARA SOLDAR Y CORTAR	13,998.88
56941500350740000003	MARTILLO ROMPEDOR DE METAL COLOR ROJO	13,986.07
54111500120090000099	CICLO VIAL COLOR BLANCO CA-206, SE REMPLAZO CUADRO POR HAB	13,886.25
54111500120090000107	LA BICICLETA SE ENCUENTRA EN TALLER EXTERNO BERUMEN, NO SE P	13,886.25
54911500210020000071	BICICLETA	13,886.25
54911500210020000115	BICICLETA	13,886.25
54111500120090000053	NINGUNA	13,886.25
54111500120090000054	NINGUNA	13,886.25
54111500120090000055	NINGUNA	13,886.25
54111500120090000064	BICICLETA ALUMINIO BLANCO	13,886.25
54111500120090000071	BICICLETA ALUMINIO BLANCO	13,886.25
54911500210020000016	BICICLETA	13,886.25
54911500210020000083	BICICLETA	13,886.25
54111500120090000004	BICICLETA DE ALUMINIO	13,886.25
54111500120090000011	BICICLETA ALUMINIO BLANCO	13,886.25
54111500120090000012	BICICLETA DE ALUMINIO BLANCO	13,886.25
54911500210020000095	BICICLETA	13,886.25
54911500210020000073	BICICLETA	13,886.25
54111500120090000021	CON PARRILLA	13,886.25
54111500120090000029	FALTA: PARRILLA, MOCHILA Y ASIENTO QUEBRADO	13,886.25
54911500210020000021	BICICLETA	13,886.25
54111500120090000033	SIN EQUIPO	13,886.25
54111500120090000034	SIN EQUIPO	13,886.25
54111500120090000041	UNIDAD EN TALLER GOMAR POR CHOQUE OCURRIDO EL 17 DE JULIO DE	13,886.25
51111500010050001185	METAL GRSI 5 GAVETAS	13,837.62
51111500010050001322	ARCHIVERO /HORIZONTAL/METAL//GRIS/DE 4 CAJONES/./1 PUERTA/./	13,837.62
51111500010050001449	ARCHIVERO /HORIZONTAL/METAL//GRIS/DE 4 CAJONES/./1 PUERTA/./	13,837.62
51111500010050001352	ARCHIVERO /HORIZONTAL/METAL//GRIS/DE 4 CAJONES/./1 PUERTA/./	13,837.62
51111500010380000434	MESA AGLOMERADO MELANINA CAOBA CUADRADA	13,790.80
51511500040730000006	LAP TOP PLASTICO BLANCO SONY VAIO	13,595.98
51511500040730000036	LAP-TOP-PLASTICO-NEGRA	13,595.98
51511500040730000052	COLOR NEGRO SONY VAIO LAPTOP	13,595.98
51511500040730000034	PLASTICO//NEGRO	13,595.98
56611500292820000002	MULTIFUNCIONAL PLASTICO BLANCO	13,572.00
51511500040610000119	IMPRESORA //PLASTICO//GRIS/./H. P./BUSINESS INKJET 2800/TH9	13,528.99
51511500040610000067	IMPRESORA, ELECTRICA, PLASTICO, GRIS	13,494.32
51911500050730000025	METAL, COLOR NEGRO -BODEGA	13,455.00
51511500040180000163	CON MOUSE 12005-10-029-002012	13,337.70
51511500040180000165	METAL, COLOR HUESO, CON UNIDAD DE CD	13,337.70
51511500040180000241	C.P.U./ELECTRONICO (A)/METAL//HUESO/./LANIX/GENESIS/00308105	13,337.70
51511500040180000291	EQUIPO DE COMPUTO COSTA DE TECLADO MONITOR Y MOUSE	13,337.70
51511500040180000032	VIEJO, LENTO, OBSOLETO	13,337.70
51511500040180000296	METAL,AZUL,HUESO	13,337.70
51511500040180000016	MOUSE, LAXIS, PESA 1212008-10-029-004210, TECLACO TRUE BASIX	13,337.70
51511500040180000018	CPU PENDIENTE SU UBICACION	13,337.70
51111500010660000694	MODULO / TRABAJO / METAL / MELAMINA / MAPLE	13,265.00
51511500040180000160	C.P.U. //METAL//NEGRO/./LANIX/TITAN 4050/0811553944/0 Y MOUS	13,249.33

Código	Descripción del Bien Mueble	Valor en libros
51511500040180000252	PROCESADOR CPU MARCA MARCA LANIX COLOR NEGRO MODELO TITAN 40	13,249.33
51511500040180000045	CPU METAL NEGRO LANIX TITAN 4050 0811553935 Y MOUSE //PLAST	13,135.12
51511500040180000111	PLASTICO, COLOR NEGRO, UNIDAD DE CD-DVD GRABADOR, INCLUYE MO	13,135.12
51511500040180000220	METAL,NEGRO,TECLADO Y MOUSE	13,135.12
51511500040180000152	C.P.U. //PLASTICO//NEGRO/./LANIX/TITAN 4050/0811553942/0/BUE	13,135.12
56411500270010000026	AIRE ACONDICIONADO/MINI-SPLIT/PLASTICO//HUESO/././CCH036CH2/	13,082.77
56411500270010000028	AIRE ACONDICIONADO/MINI-SPLIT/PLASTICO//HUESO/././CCH036CH2/	13,082.77
56711500303790000001	ROCEADOR METAL GRIS RODAJAS	12,949.00
51511500040180000122	C.P.U. ELECTRÓNICO METAL ARENA LANIX BRAIN 00111023907	12,800.00
51511500040180000171	C.P.U./ELECTRONICO/(A) PLASTICO/BIGE/LANIX/LANIX BRAIN/00208	12,800.00
51111500010240000018	CONJUNTO EJECUTIVO/EJECUTIVO (A)/METAL/MELAMINA/MARFIL/././B	12,795.00
51111500010240000009	CONJUNTO EJECUTIVO/EJECUTIVO (A)/METAL/MELAMINA/MARFIL/././B	12,795.00
51111500010240000030	EJECUTIVO METAL MELAMINA MARFIL	12,795.00
51111500010380000446	EJECUTIVO MARFIL	12,668.40
51211500022010000014	SOFA	12,500.00
51211500021090000001	HIDROLAVADORA INDUSTRIALDE METAL	12,500.00
51211500021090000006	HIDROLAVADORA	12,500.00
51911500051540000017	TUBUAR LONA COLOR BLANCO	12,500.00
51911500051540000002	ARABE METALPLASTICO BLANCO	12,500.00
51911500051540000003	ARABE, METAL PLASTICO, BLANCO	12,500.00
51211500021090000002	HIDROLAVADORA INDUSTRIAL DE METAL	12,500.00
51211500021390000405	MESA	12,499.00
51111500010660000695	MADERA, BARNIZ, CON PUERTAS	12,493.48
56611500292630000001	PLASTICO COLOR GRIS PORTATIL	12,493.20
51111500010350000227	CON LIBRERO SOBRE ESCRITORIO CON 2 PUERTAS	12,481.02
51911500051500000045	TELEVISION	12,476.00
51911500051500000046	TELEVISION	12,476.00
51911500051500000047	TELEVISION	12,476.00
51911500051500000048	TELEVISION	12,476.00
51111500010670000012	MODULO DE OFICINA	12,458.40
51111500010310000064	ENGARGOLADORA//METAL//HUESO/./.MCA: TWIN BINDER/SERIE: D321	12,412.00
51111500010950001185	SILLON	12,392.40
51211500022010000015	SOFA	12,350.00
51211500021390000148	MESA /TRABAJO/METAL//GRIS/././.// BUENO	12,348.70
51111500010660000697	MODULO /TRABAJO/METAL//GRIS/././.// BUENO	12,334.25
51511500040180000176	INCLUYE TECLADO ACER, PESA 0303149-10-039-001524 Y MOUSE OPT	12,300.00
51511500040180000264	CPU,ELECTRONICO,METAL, HUESO, MARCA ACER,MODELO VT5500, EN M	12,300.00
56411500270010000027	AIRE ACONDICIONADO/MINI-SPLIT/PLASTICO//BLANCO/./.MARCA MIR	12,296.00
51911500051540000023	TOLDOS	12,296.00
51511500040610000106	TIPO LASER PARA OFICINA SECRETARIAL, MATERIAL PLASTICO, COLO	12,269.00
51511500040610000142	IMPRESORA LASERJET CUBIERTA PLASTICO COLOR GRIS	12,269.00
51511500040610000143	IMPRESORA LASERJET CUBIERTA PLASTICO COLOR GRIS	12,269.00
56611500293340000012	ROTOMARTILLO	12,250.76
51211500022010000012	SOFA	12,231.85
51211500022010000013	SOFA	12,231.85
56411500270010000054	AIRE ACONDICIONADO/MINI-SPLIT/PLASTICO//HUESO	12,188.60
51911500050280000003	CAMARA DE CIRCUITO CERRADO	12,180.00
51911500050280000004	CAMARA DE CIRCUITO CERRADO	12,180.00
51511500040610000013	PLASTICO GRIS	12,180.00
56411500270010000029	PLASTICO HUESO	12,135.26
56411500270010000045	DESCOMPUESTO	12,125.03
56411500270010000075	PLASTICO BLANCO 2 TONELADAS	12,064.00
51111500010050001839	ARCHIVERO	12,025.72
51211500022010000004	SOFA//METAL/TELA/GRIS/DE 3 PLAZAS	12,011.80
56611500290880000015	PLASTICO, GRIS, MOTOROLA AB1822B, PARA DISCO, SWITCH DE PEDA	12,000.00
56611500290880000016	PLASTICO, COLOR GRIS, MOTOROLA B1822B, PARA DISCO, INCLUYE S	12,000.00
56611500290880000017	PLASTICO, COLOR GRIS, MOTOROLA B1822B, PARA DISCO, INCLUYE M	12,000.00
56611500290880000018	PLASTICO, COLOR GRIS, MOTOROLA B1822B, PARA DISCO, INCLUYE S	12,000.00
56611500290880000019	PLASTICO, COLOR GRIS, MOTOROLA B1822B, PARA DISCO, INCLUYE S	12,000.00
56611500290880000020	PLASTICO, COLOR GRIS, MOTOROLA B1822B, PARA DISCO, INCLUYE S	12,000.00
56611500290880000001	PLASTICO, COLOR GRIS, MOTOROLA B1822B, PARA DISCO, INCLUYE S	12,000.00
56611500290880000002	COLOR GRIS, INCLUYE SWITCH DE PEDAL Y MICROFONO	12,000.00
56611500290880000003	PLASTICO, COLOR GRIS, PARA DISCO, INCLUYE SWITCH DE PEDAL Y	12,000.00
56611500290880000004	PLASTICO, COLOR GRIS, PARA DISCOS, INCLUYE SWITCH DE PEDAL Y	12,000.00
56611500290880000005	PLASTICO, COLOR GRIS, PARA DISCO, INCLUYE SWITCH DE PEDAL Y	12,000.00
56611500290880000006	PLASTICO, COLOR GRIS, PARA DISCO, INCLUYE SWITCH DE PEDAL Y	12,000.00
56611500290880000007	PLASTICO, COLOR GRIS, PARA DISCO, INCLUYE SWITCH DE PEDAL Y	12,000.00
51511500040730000049	LAP TOP /ELECTRONICO (A)/PLASTICO//GRIS/./TOSHIBA/SATELLITE	11,999.01
51511500040730000016	LAP TOP / PLASTICO / PLATA / TOSHIBA / SATELLITE L735-SP3267	11,999.01
56411500270010000076	AIRE ACONDICIONADO/MINI-SPLIT/PLASTICO//BLANCO/./.MCA. HISE	11,973.29
56411500270010000077	AIRE ACONDICIONADO/MINI-SPLIT/PLASTICO//BLANCO/./.MCA. HISE	11,973.29
56411500270010000078	AIRE ACONDICIONADO/MINI-SPLIT/PLASTICO//BLANCO/./.MCA. HISE	11,973.29
51511500040730000093	LAP TOP PLASTICO NEGRO	11,954.43

Código	Descripción del Bien Mueble	Valor en libros
51211500021390000083	MESA/CENTRO/METAL//CROMADO/.//DE .60 X 1.20 X .40	11,890.00
51511500040610000125	MARCA HP	11,870.28
51511500040610000009	IMPRESORA / PLASTICO / GRIS / HP / LASERJET P4014N / CNDX149	11,870.28
51511500040610000120	PLASTICO GRIS	11,870.28
51511500040610000129	PLASTICO GRIS	11,870.28
51511500040610000083	IMPRESORA //PLASTICO CAMBIO DE RESGUARDO Y SE ENTREGO FISIC	11,870.28
51511500040610000014	IMPRESORA PLASTICO GRIS LASEJET	11,870.28
51511500040610000047	PLASTICO//GRIS	11,870.28
51511500040610000177	ES UNA IMPRESORA MARCA LASERJET 2420 DE COLOR GRIS DE MATERI	11,870.28
51511500040610000115	PLASTICO GRIS	11,870.28
52311500080100000021	CAMARA FOTOGRAFICA	11,839.35
51911500050730000022	GENERADOR METAL CORRIENTE	11,815.00
56411500270010000068	AIRE ACONDICIONADO ELÉCTRICO DE PLÁSTICO BEIGE FIJO	11,721.95
51911500050730000009	GASOLINA METAL,AMARILLO	11,699.44
51911500050730000010	DE GASOLINA,METAL,AMARILLO	11,699.44
56411500270010000047	BLANCO PLASTICO	11,600.00
56611500293130000001	PULIDORA INDUSTRIAL METAL CROMO	11,600.00
51911500051540000035	TOLDOS	11,565.20
51911500051540000036	TOLDOS	11,565.20
51111500010350000382	METAL Y FORMAICA COLOR ARENA 4 CAJONES - OPERATIVA-	11,560.00
52111500060090000004	PLASTICO//GRIS	11,552.90
51511500040180000292	CPU- PLASTICO-NEGRO- CON TECLADO HP MODELO SK-2880 COLOR NEG	11,543.00
51911500051540000030	TOLDOS	11,542.00
51911500051540000034	TOLDOS	11,542.00
51911500051540000037	TOLDOS	11,542.00
56611500292950000002	PISTOLA DE IMPACTO PLASTICO ROJO	11,536.80
51111500010050001214	ARCHIVERO/LATERAL/MADERA//CAOBA/DE 2 CAJONES	11,516.48
55111500220130000001	CASCO	11,510.00
55111500220130000003	CASCO	11,510.00
51911500051500000014	PLASTICO, NEGRO, PANTALLA DE PLASMA	11,477.00
51211500021090000009	HIDROLAVADORA	11,404.69
51211500020410000005	MODULO DE RECEPCION Y VERIFICACION DE DOCUMENTOS	11,380.00
51111500010660000708	MODULO DE TRABAJO AGLOMERADO MELANINA MARFIL	11,380.00
51111500010660000680	MODULO TRABAJO AGLOMERADO MELAMINA MARFIL	11,380.00
51511500040180000271	METAL, COLOR NEGRO, INCLUYE MOUSE COLOR NEGRO MARCA MANHATTA	11,378.10
51511500040180000072	C.P.U. //METAL//NEGRO/./LANIX/CORP3140/00608310605/0	11,378.10
51511500040180000121	METAL//NEGRO/	11,378.10
51511500040180000162	C.P.U. METAL//NEGRO LANIX CORP3140 00608310607	11,378.10
51511500040180000167	CPU COLOR NEGRO CON QUEMADOR EN BUEN ESTADO	11,378.10
51511500040180000221	CPU, METAL, NEGRO, LANIX	11,378.10
51511500040180000353	METAL//NEGRO/./LANIX/./002070589202//BUENO	11,378.10
51511500040180000210	METAL EN COLOR NEGRO	11,378.10
51111500010850000002	RACKS METAL AZUL DE ALMACENAMIENTO	11,368.00
51111500010850000003	RACKS METAL AZUL DE ALMACENAMIENTO	11,368.00
51111500010850000004	RACKS METAL AZUL DE ALMACENAMIENTO	11,368.00
51111500010850000005	RACKS METAL AZUL DE ALMACENAMIENTO	11,368.00
51111500010850000006	RACKS METAL AZUL DE ALMACENAMIENTO	11,368.00
51111500010850000007	RACKS METAL AZUL DE ALMACENAMIENTO	11,368.00
51111500010850000008	RACKS METAL AZUL DE ALMACENAMIENTO	11,368.00
51111500010850000009	RACKS METAL AZUL DE ALMACENAMIENTO	11,368.00
51111500010850000010	RACKS METAL AZUL DE ALMACENAMIENTO	11,368.00
51111500010850000011	RACKS METAL AZUL DE ALMACENAMIENTO	11,368.00
51111500010850000012	RACKS METAL AZUL DE ALMACENAMIENTO	11,368.00
51111500010850000013	RACKS METAL AZUL DE ALMACENAMIENTO	11,368.00
51111500010850000014	RACKS METAL AZUL DE ALMACENAMIENTO	11,368.00
51111500010850000015	RACKS METAL AZUL DE ALMACENAMIENTO	11,368.00
51111500010850000016	RACKS METAL AZUL DE ALMACENAMIENTO	11,368.00
51111500010850000017	RACKS METAL AZUL DE ALMACENAMIENTO	11,368.00
51111500010850000018	RACKS METAL AZUL DE ALMACENAMIENTO	11,368.00
51111500010850000019	RACKS METAL AZUL DE ALMACENAMIENTO	11,368.00
51111500010850000001	METAL AZUL DE ALMACENAMIENTO DE 4 NIVELES 2X1	11,368.00
56411500270010000023	PLASTICO, COLOR BALNCO	11,368.00
56411500270010000030	AIRE ACONDICIONADO/MINISPLIT/PLASTICO//BLANCO/./MIRAGE/.	11,368.00
51511500040610000033	IMPRESORA DE INYECCION DE TINTA EN PLASTICO COLOR GRIS	11,355.24
51111500010380000453	ESTACION DE TRABAJO COLOR BLANCO	11,310.00
51511500040610000168	PLASTICO//GRIS/./H. P./LASER JET P3005DN/CNJ1P21131/0/BUENO	11,301.05
52211500070260000002	PARA LOCK PRESS SENTADO, METAL, BLANCO, FIJO	11,300.00
51111500010350000044	ESCRITORIO /EJECUTIVO (A)/METAL/MELAMINA/MAPLE/./././.0 CON	11,231.70
51111500010350000458	ESCRITORIO	11,194.00
51111500010660000669	MODULO /TRABAJO/METAL/MELAMINA/MARFIL/DE 3 CAJONES/./BASE DE	11,105.00
51111500010660000636	MODULO /TRABAJO/METAL/MELAMINA/MARFIL/DE 3 CAJONES/./BASE DE	11,105.00
51111500010660000690	MODULO /TRABAJO/METAL/MELAMINA/MARFIL/DE 3 CAJONES/./BASE DE	11,105.00
51111500010660000658	MODULO /TRABAJO/METAL/MELAMINA/MARFIL/DE 3 CAJONES/./BASE DE	11,105.00

Código	Descripción del Bien Mueble	Valor en libros
51111500010660000709	MODULO /TRABAJO/METAL/MELAMINA/MARFIL/DE 3 CAJONES/./BASE DE	11,105.00
56511500280680000001	NVR HD	11,026.45
52211500070070000002	PARA TRICEPS, METAL, BLANCO, FIJO	11,000.00
51911500050730000011	GASOLINA,METAL,AMARILLO,,MOTOR THUNDER	10,991.00
51911500050730000012	GASOLINA,METAL AMARILLO,GASOLINA,MOTOR THUNDER	10,991.00
51911500050730000013	GASOLINA,METAL,AMARILLO,MOTOR THUNDER	10,991.00
51911500050730000014	GASOLINA,METAL,AMARILLO,MOTOR THUNDER	10,991.00
51911500050730000015	GASOLINA,METAL AMRILLO MOTOR THUNDER	10,991.00
51911500050730000016	GASOLIN,METAL AMARILLO,MOTOR THUNDER	10,991.00
51911500050730000017	GASOLINA,METAL,AMARILLO,MOTOR THUNDER	10,991.00
51511500040610000064	LASER, PLASTICO, COLOR GRIS	10,985.20
51511500040610000158	LASER/PLASTICO//BLANCO	10,904.00
51911500050730000019	GENERADOR ELECTRICO DE METAL	10,818.00
51911500050730000020	GENERADOR ELECTRICO DE METAL	10,818.00
51911500050730000007	ELECTRICO METAL THUNDER	10,818.00
56611500291960000001	GENERADOR ELECTRICO, DE GASOLINA METAL NEGRO CON RUEDAS	10,818.00
51911500050730000021	GENERADOR ELECTRICO DE METAL	10,818.00
56411500270010000051	PLASTICO,HUESO	10,811.20
51511500040180000092	CPU DE METAL NEGRO	10,702.16
51511500040180000127	NO ES CUMPUTADORA COMPLETA ES UNICAMENTE UN CPU NEGRO MARCA	10,638.65
56711500303900000009	PROBADOR / DIGITAL / PLASTICO / VERDE / DE CABLE VDV / MOD:	10,572.82
56411500270010000066	PLASTICO//BLANCO	10,547.88
56511500280770000003	RADIO BASE//METAL//NEGRO/./MOTOROLA/PRO5100/103THY5574/INCLU	10,494.90
56511500280770000001	COLOR NEGRO	10,494.90
56511500280770000004	RADIO-PLASTICO-NEGRO- RADIO MOVIL LOCAL ES DE LA UNIDAD F-85	10,494.90
56511500280770000005	RADIO BASE-COLOR NEGRO-INCLUYE MICRÓFONO BASE MARCA MOTOROLA	10,494.90
56511500280770000002	RADIO BASE-METAL-NEGRO-MOTOROLA-PRO5100-103THY5547-GUARDIA	10,494.90
51511500040610000182	PLASTICO GRIS HP CPMPAQ	10,473.95
51511500040610000068	PLASTICO GRIS HP	10,473.95
51511500040610000094	PLASTICO GRIS HP	10,473.95
51511500040610000012	IMPRESORA ELECTRÓNICO PLÁSTICO HP LASERJET 2420DN CNDJC36593	10,473.95
51511500040610000045	IMPRESORA /ELECTRONICO (A)/PLASTICO//HUESO/./H. P./ LASERJE	10,473.95
51511500040610000053	IMPRESORA /ELECTRONICO (A)/PLASTICO//GRIS/./H. P./LASERJET2	10,473.95
51511500040610000132	ELECTRONICO (A)/PLASTICO//GRIS/./H. P./ LASERJET 2420DN/ CND	10,473.95
51511500040610000133	ELECTRONICO (A)/PLASTICO//GRIS/./H. P./ LASERJET 2420DN/ CND	10,473.95
51511500040610000175	COLOR GRIS	10,473.95
51511500040270000010	PORTATIL PLASTICO COLOR GRIS, POR DISOLUCIÓN DE LA ZONA OPE	10,472.48
51511500040270000029	PORTATIL/PLASTICO//GRIS/./DELL/INSPIRON DUO/7KWZ2Q1	10,472.48
51511500040270000006	COMPUTADORA PORTATIL PLASTICO COLOR GRIS TIPO TABLET PC TOUC	10,472.48
51511500040270000009	PORTATIL PLASTICO COLOR GRIS	10,472.48
51511500040270000003	BUEN ESTADO	10,472.48
51511500040270000004	PORTATIL/PLASTICO//GRIS/./DELL/INSPIRON DUO/CVTZ2Q1	10,472.48
51511500040270000034	COMPUTADORA PORTATIL DELL INSPIRON COLOR NEGRO	10,472.48
51511500040270000021	PORTATIL DELLINSPIRON DUODWTZ2Q1	10,472.48
51511500040270000028	TIPO TEBLET TOUCH SCREEN	10,472.48
51511500040270000014	COMPUTADORA/PORTATIL/PLASTICO//GRIS/./DELL/INSPIRON	10,472.48
51511500040270000018	COMPUTADORA/PORTATIL/PLASTICO//GRIS TIPO TABLET PC TOUCH SCR	10,472.48
51511500040270000012	COMPUTADORA / PORTATIL / PLASTICO / GRIS / DELL / INSPIRON D	10,472.48
51511500040270000019	PORTATIL PLASTICO GRIS, DELL, INSPIRON DUO -36V Z2Q1	10,472.48
51111500010660000731	MADERA,COLOR CAFE, CON PUERTAS, 4 COMPARTIMENTOS	10,413.48
51111500010660000717	MODULO DE MADERA, COLOR CAFE, CON PUERTAS Y CUATRO COMPARTIM	10,413.48
51111500010660000732	MADERA,COLOR CAFE, CON PUERTAS, 4 COMPARTIMENTOS	10,413.48
51111500010660000683	MADERA , FORMAICA,COLOR GRIS,,FIJO,CONPARTIMENTOS	10,413.48
51111500010660000660	MADERA,COLOR CAFE,CON PUERTAS,4 COMPARTIMIENTOS	10,413.48
51111500010660000700	COLOR MAPLE	10,413.48
51511500040180000044	C.P.U.//METAL//NEGRO/./LANIX/MOD: TITAN HX-4260E/SERIE: 4370	10,396.04
51111500010240000006	BUEN ESTADO	10,332.75
51911500051020000040	PANTALLA	10,332.12
51111500010350000071	CON LIBRERO DE 2 PUERTAS SOBRE ESCRITORIO	10,279.92
51111500010350000128	METAL MELAMINA NATURAL	10,279.92
51111500010350000178	METAL MELAMINA NATURA	10,279.92
51111500010350000179	CON LIBRERO DE 2 PUERTAS SOBRE ESCRITORIO	10,279.92
51111500010350000180	ESCRITORIO METAL MELAMINA NATURAL DE 3 CAJONES	10,279.92
51111500010670000013	MODULO DE OFICINA	10,208.00
51511500040180000186	CPU, METAL, NEGRO, LANIX COPAC, TECLADO, PLASTICO, NEGRO, MA	10,109.21
51511500040180000317	CPU DE METAL, COLOR NEGRO, CON LECTOR DE CD, INCLUYE MOUSE O	10,074.17
51511500040180000021	METALICO NEGRO Y MOUSE MCA TRUE BASIX GRIS ASIGNADO	10,074.17
51111500010950001172	SILLON	10,016.60
51111500010950001173	SILLON	10,016.60
51111500010950001174	SILLON	10,016.60
51111500010950001175	SILLON	10,016.60
52211500070170000002	METAL, PLASTICO, NEGRO	10,000.00
51111500010240000015	CONJUNTO EJECUTIVO//MELAMINA/FORMAICA/CEREZO/./LATERAL CON	9,993.50

Código	Descripción del Bien Mueble	Valor en libros
51111500010660000703	MODULO /RECEPCION/METAL/MELAMINA/MARFIL/./BASE DE AGLOMERA	9,990.79
51111500010660000707	MODULO /RECEPCION/METAL/MELAMINA/MARFIL/./BASE DE AGLOMERA	9,990.79
51111500010660000656	MODULO /RECEPCION/METAL/MELAMINA/MARFIL/PORTATECLADO/./BASE	9,990.79
51111500010660000665	MODULO /RECEPCION/METAL/MELAMINA/MARFIL/PORTATECLADO/./BASE	9,990.79
51111500010660000664	MODULO /RECEPCION/METAL/MELAMINA/MARFIL/PORTATECLADO/./BASE	9,990.79
51111500010660000712	MODULO /RECEPCION/METAL/MELAMINA/MARFIL/./BASE DE AGLOMERA	9,990.79
51111500010660000735	CUBICULO-METAL,AGLOMERADO-AZUL Y GRIS,CABINA DE RADIO	9,990.79
51111500010660000648	MODULO /TRABAJO/METAL/MELAMINA/MARFIL/DE 3 CAJONES/./BASE DE	9,990.79
51111500010660000687	MODULO /TRABAJO/METAL/MELAMINA/MARFIL/DE 3 CAJONES/./BASE DE	9,990.79
51111500010660000679	MODULO /RECEPCION/METAL/MELAMINA/MARFIL/PORTATECLADO/./BASE	9,990.79
51111500010660000713	MODULO DE TRABAJO AGLOMERADO MELANINA MARFIL	9,990.79
51111500010660000666	MODULO AGLOMERADO MELANINA MARFIL	9,990.79
51111500010660000736	TRABAJO AGLOMERADO MARFIL	9,990.79
51111500010660000699	MODULO DE TRABAJO AGLOMERADO MARFIL	9,990.79
51111500010660000737	MODULO DE TRABAJO AGLOMERADO MELAMINA MARFIL	9,990.79
51111500010660000704	MODULO TRABAJO AGLOMERADO MELAMINA MARFIL	9,990.79
51111500010660000705	MODULO TRABAJO AGLOMERADO MELAMINA MARFIL	9,990.79
51111500010660000657	MODULO TRABAJO AGLOMERADO MELAMINA MARFIL	9,990.79
51111500010660000715	MODULO DE TRABAJO AGLOMERADO MELAMINA MARFIL	9,990.79
51111500010660000685	AGLOMERADO MELAMINA Y MARFIL	9,990.79
51111500010660000646	AGLOMERADO MELAMINA MARFIL	9,990.79
51111500010660000720	DE TRABAJO AGLOMERADO MELAMINA Y MARFIL	9,990.79
51111500010660000734	MODULO DE LICENCIA PARA BAJA	9,990.79
51111500010660000675	CABINA DE RADIO ESCRITORIO PARA BAJA	9,990.79
51111500010660000635	TRABAJO METAL GRIS	9,990.79
51111500010660000649	TRABAJO METAL GRIS	9,990.79
51111500010660000701	TRABAJO METAL GRIS	9,990.79
51111500010660000702	TRABAJO METAL GRIS	9,990.79
51111500010660000650	TRABAJO METAL GRIS	9,990.79
51111500010660000723	TRABAJO METAL GRIS	9,990.79
51111500010660000724	TRABAJO METAL GRIS	9,990.79
51111500010660000738	TRABAJO METAL GRIS	9,990.79
51111500010660000677	TRABAJO METAL GRIS	9,990.79
51111500010660000651	TRABAJO METAL GRIS	9,990.79
51111500010660000663	TRABAJO METAL GRIS	9,990.79
51111500010660000739	TRABAJO METAL GRIS	9,990.79
51111500010660000706	TRABAJO METAL GRIS	9,990.79
51111500010660000653	TRABAJO METAL GRIS	9,990.79
51111500010660000678	TRABAJO METAL GRIS	9,990.79
51111500010660000654	TRABAJO METAL GRIS	9,990.79
51111500010660000725	TRABAJO METAL GRIS	9,990.79
51111500010660000637	TRABAJO METAL GRIS	9,990.79
51111500010660000726	TRABAJO METAL GRIS	9,990.79
51111500010660000638	TRABAJO METAL GRIS	9,990.79
51111500010660000727	TRABAJO METAL GRIS	9,990.79
51111500010660000728	TRABAJO METAL GRIS	9,990.79
51111500010660000710	TRABAJO METAL GRIS	9,990.79
51111500010660000729	TRABAJO METAL GRIS	9,990.79
51111500010660000711	TRABAJO METAL GRIS	9,990.79
51111500010660000639	TRABAJO METAL GRIS	9,990.79
51111500010660000681	TRABAJO METAL GRIS	9,990.79
51111500010660000689	TRABAJO METAL GRIS	9,990.79
51111500010660000730	TRABAJO METAL GRIS	9,990.79
51111500010660000640	TRABAJO METAL GRIS	9,990.79
51111500010660000668	TRABAJO METAL GRIS	9,990.79
51111500010660000670	TRABAJO METAL GRIS	9,990.79
51111500010660000692	TRABAJO METAL GRIS	9,990.79
56411500270010000079	AIRE ACONDICIONADO//PLASTICO//BLANCO	9,988.90
51111500010680000001	MODULO DE RECEPCIÓN METAL MELAMINA DE 3 CAJONES	9,938.76
51111500010680000002	MODULO DE RECEPCIÓN METAL MELAMINA DE 3 CAJONES	9,938.76
51511500040180000115	C.P.U. //METAL//NEGRO/./LANIX/TITAN3180/0803499074/ REGULAR	9,908.40
56411500270010000020	AIRE ACONDICIONADO/MINI-SPLIT/PLASTICO//HUESO/./CCH024	9,852.46
51111500010950000803	SILLON/EJECUTIVO (A)/PLASTICO/TELA MALLA/BLANCO/CON CODERAS	9,836.80
51111500010950000804	SILLON/EJECUTIVO (A)/PLASTICO/TELA MALLA/BLANCO/CON CODERAS	9,836.80
51511500040180000212	TIPO CPU DE ESCRITORIO CON CD GRABADOR, MATERIAL METAL, COLO	9,797.95
51511500040180000095	SIN MOUSE	9,797.95
51511500040180000077	METAL COLOR NEGRO MARCA HP COMPAQ	9,797.95
51511500040180000149	C.P.U. METAL NEGRO H.P	9,797.95
51511500040180000151	OBSOLETA	9,797.95
51511500040180000229	C.P.U.//METAL//NEGRO//	9,797.95
51511500040180000031	LENTO, OBSOLETO	9,797.95
51511500040180000058	VIEJO, LENTO	9,797.95
51511500040180000257	CON UNIDAD DE CD GRABADOR	9,797.95

Código	Descripción del Bien Mueble	Valor en libros
51511500040180000259	CON UNIDAD DE CD GRABADOR	9,797.95
51511500040180000260	CON UNIDAD DE CD GRABADOR	9,797.95
51511500040180000278	NEGRO COMPAQ	9,797.95
51511500040180000295	CON UNIDAD DE CD GRABADOR	9,797.95
51511500040180000192	C.P.U. METAL NEGRO H P COMPAQ	9,797.95
51511500040180000266	METAL COLOR NEGRO-GRIS Y MOUSE MCA K MEX NEGRO SIN PESA AS	9,797.95
51511500040180000281	METALICO NEGRO-GRIS ASIGNADO CONTROL PATRIMONIAL	9,797.95
51511500040180000282	METALICO NEGRO-GRIS Y MOUSE MCA LANIS HUESO PESA12006-10-029	9,797.95
51511500040180000283	METALICO COLOR NEGRO Y MOUSE MCA MANHATTAN BLANCO SIN PESA	9,797.95
51511500040180000376	C.P.U. //METAL//NEGRO/./H. P./COMPAQDC7600/MXJ63402Q9/ Y M	9,797.95
51511500040180000019	METALICO COLOR GRIS CON NEGRO CON UNIDAD DE CD-DVD	9,797.95
51511500040180000020	METALICO COLOR NEGRO CON UNIDAD DE CD	9,797.95
51511500040180000093	METALICO COLOR NEGRO CON UNIDAD DE CD	9,797.95
51511500040180000094	METALICO COLOR NEGRO CON UNIDAD DE CD	9,797.95
51511500040180000119	METALICO NEGRO Y MOUSE MCA GOWIN TINTO ASIGNADO CO	9,797.95
51511500040180000140	CPU- METAL-NEGRO	9,797.95
51511500040180000179	METAL, COLOR NEGRO	9,797.95
51511500040180000196	CPU WORKSTATION COLOR GRIS	9,797.95
51511500040180000198	METAL NEGRO CON MOUSE MARCA MICROSOFT PESA-12007-10-029-0036	9,797.95
51511500040180000285	VERTICAL-PLASTICO-NEGRO,CON MOUSE-PLASTICO-NEGRO-PESA1212008	9,797.95
51511500040180000287	CPU METAL NEGRO	9,797.95
51511500040180000318	C.P.U. //METAL//NEGRO/./H. P./COMPAQ DC7600/MXJ64002R7/	9,797.95
51511500040180000123	C.P.U. //METAL//NEGRO/./H. P./XW4300/2UA61104TD Y	9,797.95
51511500040180000124	C.P.U. //METAL//NEGRO/./H. P./COMPAQ DC7600/MXJ63409GQ/0	9,797.95
51511500040180000146	C.P.U. METAL NEGRO HP COMPAQ DC7600 MXJ64002QQ	9,797.95
51511500040180000181	CPU-METAL-NEGRO GRIS-MOUSE-ELECTRICO-PLASTICO-NEGRO-PE-SA-12	9,797.95
51511500040180000203	METAL, COLOR NEGRO, CON UNIDAD DE CD, INCLUYE TECLADO HP, CO	9,797.95
51511500040180000204	COMPUTADORA-LAMINA Y PLASTICO-NEGRO- INCLUYE MOUSE SIN NUMER	9,797.95
51511500040180000273	ESCRIBIENTES	9,797.95
51511500040180000323	C.P.U. //METAL//NEGRO/./H. P./COMPAQ DC7600/MXJ63402Q8/	9,797.95
51511500040180000172	OBSOLETA	9,797.95
51511500040180000380	C.P.U. NEGRO	9,797.95
51511500040180000030	CPUI, GRIS, MARCA HP, TECLADO PLASTICO, NEGRO	9,797.95
51511500040180000057	CPU, MARCA HP, GRIS	9,797.95
51511500040180000190	C.P.U. //METAL//NEGRO/./H. P./HP COMPAQ DC7600/MXJ63409F0/0/	9,797.95
51511500040180000191	C.P.U. //METAL//NEGRO/./H. P./CVOMPAQ DC7600/MXJ64002S3/0/BU	9,797.95
51511500040180000207	C.P.U. //METAL//NEGRO/./H. P./COMPAQ DC7600/MXJ63409D2/ TECL	9,797.95
51511500040180000215	CPU-HP COMPAQ-METAL-NEGRO-MXJ64002QT,TECLADO-HP-PLASTICO-NEG	9,797.95
51511500040180000337	CPU-HP COMPAQ-NEGRO PLATA-METAL,TECLADO ELECTRONICO-ACER PLA	9,797.95
51511500040180000299	HP, METAL, NEGRO, WORKSTATION, INCLUYE MOUSE OPTICO, PLASTIC	9,797.95
51511500040180000333	C.P.U. //METAL//NEGRO/./H. P./COMPAQ DC7600/MXJ64002RW/0	9,797.95
51511500040180000006	METAL, NEGRO, HP XW43002UA618B8L, CON UNIDAD DE CD GRABADOR	9,797.95
51511500040180000008	METAL, COLOR NEGRO, CON UNIDAD DE CD GRABADOR DE DVD, INCLUY	9,797.95
51511500040180000061	INCLUYE MOUSE CON PESA-12003-10-029-000255	9,797.95
51511500040180000108	CPU NEGRO METALICO MARCA HP	9,797.95
51511500040180000154	NEGRO Y GRIS	9,797.95
51511500040180000193	METAL NEGRO	9,797.95
51511500040180000354	METAL//NEGRO/./H. P./COMPAQ DC7600/MXJ63409H6/0/BUENO	9,797.95
51511500040180000300	METAL NEGRO	9,797.95
51511500040180000301	METAL NEGRO	9,797.95
51511500040180000302	METAL NEGRO	9,797.95
51511500040180000303	METAL NEGRO	9,797.95
51511500040180000304	METAL NEGRO	9,797.95
51511500040180000305	METAL NEGRO	9,797.95
51511500040180000013	PLASTICO NEGRO	9,797.95
51511500040180000015	CPU METAL NEGRO HP XW43002UA61704GV	9,797.95
51511500040180000038	CPU METAL NEGRO HP	9,797.95
51511500040180000039	MONITOR PLÁSTICO NEGRO HP	9,797.95
51511500040180000070	CPU METAL NEGRO HP	9,797.95
51511500040180000117	METAL//NEGRO CON MOUSE MARCA GENIUS	9,797.95
51511500040180000360	C.P.U. //METAL//NEGRO/./H. P./COMPAQ DC7600/MXJ63409GT/0 REG	9,797.95
51511500040180000138	CPU METAL NEGRO CON GRIS HP COMPAQ	9,797.95
51511500040180000177	CPU METAL NEGRO HP	9,797.95
51511500040180000370	CPU MARCA COMPAQ MATERIAL DE METAL COLOR NEGRO	9,797.95
51511500040180000382	METAL NEGRO COMPAC	9,797.95
51511500040180000383	CPU PARA COMPUTADORA COLOR NEGRO MATERIAL PLASTICO MARCA HP	9,797.95
51511500040180000279	METAL NEGRO COMPACT	9,797.95
51511500040180000280	METAL NEGRO XW4300 2UA6181B8S CPU	9,797.95
51511500040180000395	C.P.U.	9,797.95
51511500040180000002	METAL NEGRA	9,797.95
51511500040180000003	METAL NEGRO	9,797.95
51511500040180000009	METAL NEGRO, MOUSE NEGRO Y TECLADO NEGRO	9,797.75
51511500040180000010	NEGRO	9,797.75

Código	Descripción del Bien Mueble	Valor en libros
51511500040180000011	METAL NEGRO	9,797.75
51511500040180000012	METAL NEGRO	9,797.75
51511500040180000040	METAL GRIS	9,797.75
51511500040180000364	METAL NEGRO	9,797.75
51511500040180000365	METAL NEGRO	9,797.75
51211500021390000403	MESA	9,783.78
51511500040610000127	PLASTICO GRIS	9,776.36
56411500270010000064	MINI-SPLIT/PLASTICO//HUESO	9,775.00
56411500270010000006	AIRE ACONDICIONADO BLANCO DE PLASTICO	9,775.00
56411500270020000001	MINI SPLIT	9,775.00
51211500022010000001	SOFA//METAL/PIEL/NEGRO/./.INDIVIDUAL.	9,773.00
51211500022010000002	SOFA//METAL/PIEL/NEGRO/./.INDIVIDUAL.	9,773.00
52211500070010000001	APARATO PARA HOMBRO, METAL, BLANCO, FIJO	9,699.00
51511500040610000096	BLANCA	9,688.32
51511500040610000057	LASER PLASTICO GRIS	9,688.32
51511500040610000058	LASER PLASTICO GRIS	9,688.32
51511500040610000061	IMPRESORA LASER PLASTICO GRIS	9,688.32
56611500291480000001	IMPRESORA LASER PLASTICO GRIS	9,688.32
51511500040180000022	C.P.U / METAL / NEGRO / HP / COMPAQ / MXJ63409FV	9,669.76
51511500040180000182	CPU-METALICO-NEGRO GRIS-HP-MXJ63409G0-SIN MOUSECON BAJA 066-	9,669.76
51511500040180000228	CPU METAL COLOR NEGRO	9,669.76
51511500040180000272	COMPUTADORA, PLASTICO -NEGRO -PLATA-CON UN MOUSE MARCA GENIU	9,669.76
51511500040180000274	EQUIPO DE COMPUTO-METAL-PLASTICO-COLOR NEGRO Y PLATA-CON TE	9,669.76
51511500040180000170	BUEN ESTADO GENERAL	9,669.76
51511500040180000394	C.P.U.	9,669.76
56411500270010000018	AIRE ACONDICIONADO/MINI-SPLIT/PLASTICO///./MCA. MIRAGE/./0	9,660.00
51111500010240000007	PENINSULAR LATERAL,PORTATECLASO,CREDENZA ABERTA,CAJONERA 3 C	9,637.00
51111500010240000004	SECRETARIAL-MELAMINA-CEREZO	9,637.00
56411500270010000034	AIRE ACONDICIONADO MINI SPLIT, BLANCO DE PLASITCO	9,628.00
51211500022010000003	SOFA//METAL/TELA/GRIS/DE 2 PLAZAS	9,610.60
52311500080100000008	COLOR NEGRA CON LETRAS COLOR BLANCO CANNON	9,599.00
56611500290020000001	ACONDICIONADOR DE VOLTAJE / METAL / HUESO / ABC 500-11 / 610	9,583.92
56611500290020000002	ACONDICIONADOR DE VOLTAJE / METAL / HUESO / ABC 500-11 / 610	9,583.92
52111500060090000002	ELECTRICO PLASTICO COLOR BLANCO	9,571.76
51111500010380000441	ESTACION DE TRABAJO LATERAL CON 3 CAJONES AGLOMERADO MELAMIN	9,556.50
51511500040270000026	TIPO CPU - MATERIAL PLASTICO - COLOR ROJO CON NEGRO	9,526.85
56411500270010000037	PLASTICO HUESO	9,493.25
56411500270010000043	PLASTICO HUESO MINI SPLIT	9,493.25
51911500051500000044	TELEVISION	9,455.45
56711500301400000001	ENGRASADORA, NEUMATICO, DE METAL, COLOR BLANCO, CON RUEDAS,	9,430.00
51511500040610000137	PLASTICO COLOR GRIS, ASIGNACION CONTROL PATRIMONIAL	9,384.00
51511500040610000019	IMPRESORA //PLASTICO//GRIS/./H. P./LASERJET 2420 DN/CNEKK18	9,384.00
51511500040610000040	EN COLOR GRIS, POR DISOLUCIÓN DE LA ZONA OPERATIVA IX, QUEDA	9,384.00
51511500040610000050	PLASTICO, COLOR HUESO	9,384.00
51511500040610000066	IMPRESORA PLASTICO LASER JET	9,384.00
51511500040610000077	IMPRESORA //PLASTICO//GRIS/./H. P./LASERJET2420DN/CNGKJ0622	9,384.00
51511500040610000060	IMPRESORA //PLASTICO//GRIS/./H. P./LASER JET 2410/CNGKK4637	9,384.00
51511500040610000031	IMPRESORA PLASTICO GRIS HP LASER JET 2420DN	9,384.00
51511500040610000102	IMPRESORA PLASTICO LASERJET COLOR GRIS MARCA HP	9,384.00
51511500040610000183	PLASTICO GRIS LASER JET	9,384.00
51511500040180000143	CPU METAL, COLOR NEGRO	9,372.50
51111500010520000498	LIBRERO	9,187.20
51511500040180000340	C.P.U. /ELECTRONICO (A)/METAL//NEGRO/./COMPAQ /EVO/W301KN9ZA	9,185.00
51511500040180000369	ES UN CPU ELECTRONICO METAL DE COLOR NEGRO MARCA COMPAQ MODE	9,185.00
56411500270010000031	ELECTRICO DE PLASTICO COLOR HUESO	9,180.45
51511500040610000028	//PLASTICO//GRIS/./H. P./P3005N/CNB1P00760/0	9,136.90
51511500040610000026	IMPRESORA, PLASTICO, GRIS, MARCA HP, NO FUNCIONA	9,136.90
51511500040610000071	PLASTICO GRIS	9,136.90
51511500040610000135	PLASTICO GRIS	9,136.90
51511500040180000055	CPU METAL NEGRO LANIX TITAN 3180	9,125.25
51511500040180000256	NO ES COMPUTADORA COMPLETA ÚNICAMENTE ES UN CPU NEGRO DE MET	9,125.25
51511500040180000261	CPU METAL NEGRO LANIX TITAN	9,125.25
51511500040180000348	METAL//NEGRO/./LANIX/TITAN 3180/0804503022/0/BUENO	9,125.25
52211500070210000003	PARA CURL DE PIERNA, METAL, BLANCO, FIJO	9,100.00
51911500051020000010	TIPO MONITOR PANTALLA LCD DE 42 PULGADAS, MATERIAL PLASTICO,	9,091.33
51911500051020000005	COLOR NEGRA	9,091.33
51911500051020000007	PANTALLA /PANTALLA LCD/PLASTICO//NEGRO/DE 42 PULGADAS/LG/42L	9,091.33
51911500051020000011	PANTALLA /PANTALLA LCD/PLASTICO//NEGRO/DE 42 PULGADAS/LG/42L	9,091.33
51911500051020000017	PANTALLA /PANTALLA LCD/PLASTICO//NEGRO/DE 42 PULGADAS/LG/42L	9,091.33
51911500051020000006	DE PLÁSTICO, COLOR NEGRO DE 42 PULGADAS	9,091.33
51911500051020000008	/PANTALLA LCD/PLASTICO//NEGRO/DE 42 PULGADAS/LG/42LK450/108W	9,091.33
51911500051020000009	PLASTICO, NEGRO	9,091.33
51911500051020000028	PLASTICO//NEGRO	9,091.33

Código	Descripción del Bien Mueble	Valor en libros
51911500051020000023	PLASTICO NEGRO,INCLUYE PEDESTAL CON RUEDAS Y SOPORTE CON CON	9,091.33
51511500040730000138	PANTALLA LCD, PLASTICO, COLOR NEGRO, 42 PULGADAS, INCLUYE PE	9,091.33
5191150005102000026	DE 42 PULGADAS INCLUYE PEDESTAL CON RUEDAS Y SOPORTE. ANALI	9,091.33
51911500051020000027	PANTALLA LCD, PLASTICO, COLOR NEGRO, 42 PULGADAS, INCLUYE PE	9,091.33
51911500051020000031	PANTALLA LCD, PLASTICO, COLOR NEGRO, 42 PULGADAS, INCLUYE PE	9,091.33
51911500051020000032	PANTALLA LCD, PLASTICO, COLOR NEGRO, 42 PULGADAS, INCLUYE PE	9,091.33
51911500051020000033	PANTALLA LCD, PLASTICO, COLOR NEGRO, 42 PULGADAS, INCLUYE PE	9,091.33
5191150005102000034	CON BASE DE PEDESTAL, CON RUEDAS	9,091.33
51911500051020000003	PANTALLA /PANTALLA LCD/PLASTICO//NEGRO/DE 42 PULGADAS/LG/42L	9,091.33
51911500051020000037	PANTALLA LCD PLASTICO COLOR NEGRO DE 42 PULGADAS MARCA LG	9,091.33
51911500051020000036	PANTALLA / PANTALLA LCD / PLASTICO / NEGRO / 42 PULGADAS / L	9,091.33
5191150005102000002	PANTALLA, LCD, PLASTICO, NEGRO, MARCA LG	9,091.33
5191150005102000004	PANTALLA /PANTALLA LCD/PLASTICO//NEGRO/DE 42 PULGADAS/LG/42L	9,091.33
51911500051020000024	PANTALLA MARCA LG DE LCD-PLASTICO-NEGRO-DE 42 PULGADAS	9,091.33
51911500051020000038	PANTALLA /PANTALLA LCD/PLASTICO//NEGRO/DE 42 PULGADAS, INCLU	9,091.33
51911500051020000039	PANTALLA LCD DE 42 PULGADAS COLOR NEGRO MATERIAL PLASTICO	9,091.33
5191150005102000022	PANTALLA- LG- LCD/PLASTICO//NEGRO/DE 42 PULGADAS/LG	9,091.33
5191150005102000025	PANTALLA LCD, 42 PULGADAS COLOR NEGRO MARCA LG	9,091.33
51911500051020000029	PANTALLA LCD, PLASTICO, COLOR NEGRO, 42 PULGADAS, INCLUYE PE	9,091.33
51911500051020000030	PANTALLA LCD, PLASTICO, COLOR NEGRO, 42 PULGADAS, INCLUYE PE	9,091.33
51511500040180000136	CPU METAL NEGRO LANIX TITAN	9,075.80
51111500010380000439	ESTACION DE TRABAJO CAFE	9,074.68
51111500010940001181	METAL MELAMINA CAFÉ	9,074.68
51111500010660000652	COLOR BEISH CON CAJONES INCLUIDOS Y COLOR GRIS	9,028.88
51111500010350000133	ESCRITORIO /EJECUTIVO (A)/AGLOMERADO/FORMAICA/CREMA/DE 3 CAJ	9,024.05
52311500080090000012	CAMARA DE VIDEO/DIGITAL/PLASTICO/GRIS/SONY/DCR-TRV18/947069	9,011.40
52211500070200000003	PARA BRAZO INDIVIDUAL SENTADO, METAL, BLANCO, FIJO	9,000.00
51511500041340000012	PLASTICO	8,990.54
56411500270010000025	NO FUNCIONA	8,970.00
56411500270010000035	AIRE ACONDICIONADO/MINI-SPLIT/PLASTICO//BLANCO/./YORK/././0/	8,970.00
56411500270010000040	AIRE ACONDICIONADO/MINI-SPLIT/PLASTICO//BLANCO/./YORK/././0/	8,970.00
56411500270010000041	AIRE ACONDICIONADO/MINI-SPLIT/PLASTICO//BLANCO/./YORK/././0/	8,970.00
56411500270010000055	PLASTICO, BLANCO	8,970.00
56411500270010000014	AIRE ACONDICIONADO/MINI-SPLIT/PLASTICO//BLANCO/./YORK/././0/	8,970.00
56411500270010000036	PLASTICO,HUESO	8,970.00
51511500040610000092	IMPRESORA /MATRIZ DE PUNTO/PLASTICO//HUESO/./LEXMARK/2500/9	8,890.00
51511500040610000035	IMPRESORA /MATRIZ DE PUNTO/PLASTICO//HUESO/./LEXMARK/2500/9	8,890.00
53211500112310000008	METALICA ROJO Y NEGRO	8,880.96
52111500060230000003	PLASTICO COLOR NEGRO	8,861.24
52111500060230000004	PLASTICO COLOR NEGRO	8,861.24
51511500040180000225	TIPO CPU DE ESCRITORIO CON CD-DVD REPRODUCTOR, MATERIAL META	8,858.45
51511500040180000226	TIPO CPU DE ESCRITORIO CON CD-DVD REPRODUCTOR, MATERIAL META	8,858.45
51511500040180000312	CPU LANIX TITAN	8,858.45
51211500021390000402	MESA	8,856.60
51111500010950001171	SILLON	8,850.80
56611500290210000003	APARATO PARA SOLDAR DE METAL COLOR AZUL CON RODAJAS	8,816.00
51511500040400000009	DISCO DURO	8,783.78
51511500040180000158	CPU METAL, COLOR NEGRO	8,766.45
51511500040180000224	COLOR NEGRO	8,766.45
51511500040180000270	CPU METAL COLOR NEGRO	8,766.45
51511500040180000342	CPU METAL NEGRO	8,766.45
51511500040180000255	CON MOUSE LANIX 1212005-10-029-002190	8,766.45
51511500040180000189	C.P.U. METAL NEGRO LANIX/CORP 4050	8,766.45
51511500040180000219	C.P.U. //METAL//NEGRO/./LANIX/CORP 4050, MOUSE //PLASTICO//N	8,766.45
52111500060370000001	VIDEO PROYECTOR	8,758.00
52111500060370000002	VIDEO PROYECTOR	8,758.00
52111500060370000004	VIDEO PROYECTOR	8,758.00
51911500051540000009	TOLDO DE ACERO NEGRO CON LONETA BLANCA	8,680.05
51911500051540000010	TOLDO DE ACERO NEGRO CON LONETA BLANCO	8,680.05
51911500051540000011	TOLDO DE ACERO NEGRO CON LONETA BLANCA	8,680.05
51911500051540000012	TOLDO ARABE METAL NEGRO DE 3X3 CON LONA BLANCA	8,680.05
51911500051540000013	TOLDO ARABE METAL NEGRO DE 3X3 CON LONA BLANCA	8,680.05
51911500051540000014	TOLDO ARABE METAL NEGRO 3X3 CON LONA BLANCA	8,680.05
51511500040180000265	COLOR NEGRO	8,664.74
51511500040180000313	METALICO COLOR NEGRO CON UNIDAD DE CD-DVD	8,664.74
51111500010050001496	COMPUTADORA-PLASTICO-NEGRO-CON UN MOUSE MARCA GENIUS, SERIE	8,664.74
51511500040180000371	CPU DE METAL, COLOR NEGRO CON UNIDAD DE CD, INCLUYE MOUSE OP	8,664.74
51511500040180000161	CPU, METAL COLOR NEGRO	8,664.74
51511500040180000200	CPU DE METAL, COLOR NEGRO, CON GRABADOR DE CD, INCLUYE MOUSE	8,664.74
51511500040180000268	COLOR GRIS CON NEGRO	8,664.74
51511500040180000341	CPU NEGRO METAL	8,664.74
51511500040180000319	METAL COLOR NEGRO, INCLUE MOUSE COLOR NEGRO, MARCA LANIX	8,664.74
51511500040180000073	C.P.U. //METAL//NEGRO/./LANIX/CORP 4050/1001799165/0	8,664.74

Código	Descripción del Bien Mueble	Valor en libros
51511500040180000201	METAL, COLOR NEGRO, CON UNIDAD DE CD O DVD	8,664.74
51511500040180000343	CPU METAL COLOR NEGRO	8,664.74
51511500040180000362	CPU METAL NEGRO CON UNIDAD DE CD DVD	8,664.74
51511500040180000288	TECLADO NE GRO MARCA LANIX EN REGULAR ESTADO PESA 1212003-03	8,664.74
51511500040180000289	MOUSE NEGRO MODELO HP PESA 12123-10-029-003118 REGULAR	8,664.74
51511500040180000290	CPU COLOR NEGRO MOUSE COLOR NEGRO CON PUNTA GRIS EN ESTADO	8,664.74
51511500040180000322	C.P.U. METAL NEGRO LANIX	8,664.74
51511500040180000372	C P U METAL COLOR NEGRO LANIX CORP 4050 CON UNIDAD DE CD-DV	8,664.74
51511500040180000147	METAL COLOR NEGRO MARCA LANIX CON MAUSE PLASTICO COLOR NEGRO	8,664.74
51511500040180000184	TIPO- CPU-COLOR NEGRO-LANIX-C0RP40501001799141	8,664.74
51511500040180000275	CPU PLASTICO CUBIERTA METAL COLOR NEGRO	8,664.74
51511500040180000276	CPU PLASTICO CUBIERTA METAL COLOR NEGRO	8,664.74
51511500040180000277	CPU PLASTICO CUBIERTA METAL COLOR NEGRO	8,664.74
51511500040180000387	CPU METAL NEGRO LANIX CORP 4050 1001799130	8,664.74
51511500040180000128	METAL//NEGRO/./LANIX/CORP 4050/1001799134 ACCESORIO MOUSE MA	8,664.74
51511500040180000335	CPU METAL NEGRO LANIX	8,664.74
51511500040180000298	CPU// METAL// NEGRO/./ LANIX/ CORP 4050/1001799138/ REGULAR	8,664.74
51511500040180000332	CPU,METAL,METAL NEGRO	8,664.74
51511500040180000352	METAL//NEGRO/./LANIX/CORP 4050/1001799145/0/BUENO	8,664.74
51511500040180000118	METAL//NEGRO CON MOUSE MARCA MICROSOFT NEGRO	8,664.74
51511500040180000375	CPU METAL NEGRO LANIX CORP 4050	8,656.33
51511500040180000377	C.P.U. //METAL//NEGRO/./LANIX/CORP 4050/1001808396/0 Y MOUSE	8,656.33
51511500040180000378	C.P.U. //METAL//NEGRO/./LANIX/CORP 4050/1001808392/0	8,656.33
51511500040180000159	COLOR NEGRO MARCA LANIX	8,656.33
51511500040180000253	CPU METAL COLOR NEGRO	8,656.33
51511500040180000293	C.P.U. //METAL//NEGRO/./LANIX/CORP 4050/1001808387/0	8,656.33
51511500040180000344	CPU METAL NEGRO	8,656.33
51511500040180000262	CPU METAL NEGRO	8,656.33
51511500040180000014	METAL NEGRO	8,656.33
51511500040180000361	C.P.U. //METAL//NEGRO/./LANIX/CORP 4050/1001808385/0 REGULAR	8,656.33
51511500040180000223	CPU TIPO METAL MARCA LANIX NEGRO	8,656.33
51511500040180000384	ES UN CPU PARA COMPUTADORA TIPO METAL COLOR NEGRO MARCA LANI	8,656.33
51111500010350000158	MAMPARA CON GABINETE DE 1 PUERTA	8,639.10
51111500010350000145	ESCRITORIO METAL MELAMINA NATURAL DE 3 CAJONES	8,639.10
51111500010380000445	SECRETARIAL MARFIL 3 CAJONES	8,612.35
51111500010380000452	SECRETARIAL METAL MARFIL	8,612.35
56411500270010000021	PLASTICO DE COLOR BLANCO	8,611.84
56411500270010000022	COLOR BLANCO DE PLASTICO	8,611.84
51911500050920000018	AGLOMERADO MELAMINA CAOBA	8,611.20
51511500041250000009	ROUTER	8,556.55
51511500041250000010	ROUTER	8,556.55
56411500270010000003	COLOR BLANCO	8,553.70
56411500270010000008	ARENA, FIJO, METAL	8,553.70
51511500040610000017	MULTIFUNCIONAL-PLASTICO-GRIS-MONOCROMATICA	8,541.08
51511500040610000154	IMPRESORA /MULTIFUNCIONAL/PLASTICO//GRIS/./LEXMARK/X464/35P	8,541.08
51511500040610000160	MULTIFUNCIONAL-PLASTICO-COLOR GRIS-CABINA	8,541.08
51511500040610000117	MULTIFUNCIONAL-PLASTICO-GRIS	8,541.08
51511500040610000010	MULTIFUNCIONAL/PLASTICO//GRIS	8,541.08
51511500040610000088	IMPRTESORA-LEXMARK-X464-PLASTICO-GRIS	8,541.08
51211500021270000515	LOCKER	8,535.81
51211500021270000516	LOCKER	8,535.81
51511500040180000236	TIPO CPU DE ESCRITORIO CON CD-DVD GRABADOR, MATERIAL METAL,	8,533.00
51511500040180000076	TIPO CPU DE ESCRITORIO CON UNIDAD CD-DVD GRABADOR, MATERIAL	8,533.00
51511500040180000056	TIPO CPU DE ESCRITORIO CON UNIDAD DE CD-DVD GRABADOR, MATERI	8,533.00
51511500041260000010	SCANER/ELECTRONICA PLASTICO//GRIS/ H.P/SCANJET 8200/C9932A/C	8,528.18
52111500060370000003	VIDEO PROYECTOR	8,484.24
51111500010520000488	LIBRERO	8,461.04
51111500010630000006	MESA DE TRABAJO	8,433.20
56411500270010000086	AIRE ACONDICIONADO	8,433.20
56411500270010000032	MINISPLIT PLASTICO BEIGE	8,386.95
56511500280480000034	PLASTICO//NEGRO/./CISCO SYSTEM/7900/INM09411D9G	8,375.00
56511500280480000149	PLASTICO, COLOR NEGRO, CISCO SYSTEM 7900INM09392EE8 SIN DIAD	8,375.00
56511500280480000162	PLASTICO, COLOR NEGRO, CISCO SYSTEM 7900INM09401H78 SIN DIAD	8,375.00
56511500280480000163	PLASTICO, NEGRO, CISCO SYSTEM 7900INM09392B4A SIN DIADEMA,	8,375.00
56511500280480000164	PLASTICO, COLOR NEGRO, CISCO SYSTEM 7900INM09401HKB SIN DIAD	8,375.00
56511500280480000165	PLASTICO, COLOR NEGRO, CISCO SYSTEM 7900INM09401FCY SIN DIAD	8,375.00
56511500280480000166	PLASTICO, NEGRO, SISCO SYSTEM	8,375.00
56511500280480000168	PLASTICO, COLOR NEGRO, CISCO SYSTEM 7900INM09401G9U SIN DIAD	8,375.00
56511500280480000170	PLASTICO, COLOR NEGRO, CISCO SYSTEM 7900INM09401GA0N SIN DIA	8,375.00
56511500280480000171	PLASTICO, COLOR NEGRO, CISCO SYSTEM 7900INM093826WJ SIN DIAD	8,375.00
56511500280480000191	PLASTICO, NEGRO, CISCO SYSTEM 7900INM10241GR3 SIN DIADEMA S	8,375.00
56511500280480000192	PLASTICO, COLOR NEGRO, CISCO SYSTEM 7900INM09411VN5 SIN DIAD	8,375.00
56511500280480000193	PLASTICO, COLOR NEGRO, CISCO SYSTEM 7900INM09411G1T CON DIAD	8,375.00

Código	Descripción del Bien Mueble	Valor en libros
56511500280480000194	PLASTICO, COLOR NEGRO, CISCO SYSTEM 7900INM09411FTU CON DIAD	8,375.00
56511500280480000195	PLASTICO, COLOR NEGRO, CISCO SYSTEM 7900INM10241GSK SIN DIAD	8,375.00
56511500280480000011	PLASTICO, COLOR GRIS, SIN DIADEMA	8,375.00
56511500280480000027	PLASTICO, NEGRO SE PUSO A DISPOSICION DE LA DIRECCION DE INF	8,375.00
56511500280480000218	PLASTICO, NEGRO	8,375.00
56511500280480000047	EQUIPO TELEFONICO / PLASTICO / NEGRO / CISCO SYSTEM7900INM10	8,375.00
56511500280480000048	EQUIPO TELEFONICO / PLASTICO / NEGRO / CISCO SYSTEM7900INM09	8,375.00
56511500280480000227	DIGITAL PLASTICO	8,365.00
56511500280480000068	PLASTICO NEGRO	8,365.00
51211500020130000709	METAL/TELA/NEGRO/DE 3 PLAZAS	8,349.68
51911500050730000002	GASOLINA - METAL - COLOR AMARILLO	8,328.80
51911500050730000003	GASOLINA - METAL - COLOR AMARILLO	8,328.80
51911500050730000004	GASOLINA - METAL - COLOR AMARILLO	8,328.80
51911500050730000005	GASOLINA - METAL - COLOR AMARILLO	8,328.80
51911500050730000006	GASOLINA - METAL - COLOR AMARILLO	8,328.80
51911500050730000008	METAL-VERDE NEGRO-GUARDIA ABAJO	8,328.00
51111500010950000888	PLASTICO,TELA MALLA ROJO, CODERAS Y RODAJAS	8,277.76
56411500270010000044	BUEN ESTADO GENERAL	8,273.01
51111500010240000019	CONJUNTO EJECUTIVO / METAL / MELAMINA / MAPLE	8,245.00
51111500010240000028	METAL, FORMAICA, GRIS	8,245.00
51111500010240000026	CONJUNTO EJECUTIVO METAL MELANINA MARFIL	8,245.00
52311500080090000009	DIGITAL PLÁSTICO PLATA	8,235.15
56411500270010000057	PLASTICO COLOR HUESO	8,230.55
51111500010350000416	ESCRITORIO (5111 Muebles de oficina y estantería)	8,211.90
51911500051260000001	EQUIPO DE ILUMINACION (5211 Equipos y aparatos audiovisuales	8,211.90
51211500021090000010	HIDROLAVADORA	8,118.84
51511500041490000001	TRANSMISOR INALAMBRICO DE PLASTICO NEGRO	8,090.00
51111500010350000211	ESCRITORIO RECTANGULAR BLANCO DE MELAMINA	8,073.60
51211500020930000083	DE EXTENSION DE FIBRA DE VIDRIO COLOR NARANJA	8,072.92
51111500010950000940	DE METAL PIEL NEGRO CON CODERAS Y RUEDAS	8,050.40
51111500010950000859	SILLON/EJECUTIVO/PLASTICO/VINIL/NEGRO/CON CODERAS Y RODAJAS	8,041.12
51111500010950001178	SILLON	8,041.12
51111500010350000064	CON LIBRERO DE 3 CAJONES Y 4 PUERTAS AGLOMERADO COLOR CEREZO	8,038.50
51111500010520000490	LIBRERO	7,997.04
56711500302100000001	GUIA DE FLECHA /REDONDA////./MCA. EPOLYGLAS/./0	7,992.40
56511500280480000212	EQUIPO TELEFONICO-DIGITAL-PLASTICO-GRIS-CISCO	7,969.00
56511500280480000077	EQUIPO TELEFONICO//PLASTICO//GRIS/./CISCO/7975/FCH1240A9YS	7,969.00
56511500280480000081	DIGITAL, PLÁSTICO, COLOR GRIS	7,969.00
56511500280480000128	/DIGITAL/PLASTICO//GRIS	7,969.00
56511500280480000151	PLASTICO, GRIS,	7,969.00
56511500280480000024	PLASTICO//GRIS	7,969.00
56511500280480000244	EQUIPO TELEFONICO	7,969.00
56411500270010000067	PLASTICO//HUESO	7,967.20
51511500040180000183	METAL, COLOR NEGRO, CON UNIDAD DE CD Y DVD, INCLUYE MOUSE HP	7,942.73
51111500010050001394	MOUSE OPTICO COLOR NEGRO MODELO LANIX NUMERO DE PESA121200	7,942.73
51511500040180000205	CPU, METAL, NEGRO, COMPAC, TECLADO, PLASTICO, MARCA PERFECT	7,942.73
51511500040180000104	C.P.U. //METAL//NEGRO/./H. P./COMPAQ DC5850/MXJ82902WC//BUEN	7,942.73
51511500040180000174	C.P.U. //METAL//NEGRO/./H. P./COMPAQ DC5850/MXJ82902W9//BUEN	7,942.73
51511500040180000063	CPU METAL NEGRO, CAMBIO DE GABINETE POR REPARACION SUSTITUYE	7,942.73
51511500041480000001	CON MOUSE MANHATAN, 177651	7,942.73
51511500040180000120	CPU-METAL-NEGRO-COMPAQ	7,942.73
51511500040180000238	CPU HP COMPAQ	7,942.73
51511500040180000023	METAL//NEGRO	7,942.73
51511500040180000047	CPU NEGRO HP	7,942.73
51511500040180000240	MOUSE OBTICO MODELO HP COLOR NEGRO CON PESA 1212003-10-03	7,942.73
51511500040180000126	CPU, METAL, NEGRO MARCA HP, TECLADO, PLASTICO, NEGRO, MARCA	7,942.73
51511500040180000254	CPU/METAL/NEGRO//MXJ82902X5/0	7,942.73
51511500040180000327	C.P.U. //METAL//NEGRO/./H. P./COMPAQ DC5850/MXJ82902X4/0	7,942.73
51511500040180000328	C.P.U. //METAL//NEGRO/./H. P./COMPAQ DC5850/MXJ82902WK/0	7,942.73
51511500040180000078	C.P.U. //METAL//NEGRO/./H. P./COMPAQ DC5850/MXJ82902WD/0/BUE	7,942.73
51511500040180000081	CPU CON UNIDAD DE CD-DVD REPRODUCTOR	7,942.73
51511500040180000105	CPU METAL NEGRO	7,942.73
51511500040180000129	C.P.U. //METAL//NEGRO/./H. P./COMPAQ DC5850/MXJ82902WW/0/BUE	7,942.73
51511500040180000188	C.P.U. //METAL//NEGRO/./H. P./COMPAQ DC5850/MXJ82902WY/0/BUE	7,942.73
51511500040180000349	METAL//NEGRO/./H. P./COMPAQ DC5850/MXJ82902XO/0/BUENO	7,942.73
51511500040180000350	METAL//NEGRO/./H. P./COMPAQ DC5850/MXJ82902WX/0/BUENO	7,942.73
51511500040180000091	CPU DE METAL NEGRO	7,942.73
51511500040180000306	CPU METAL NEGRO	7,942.73
51111500010660000740	MODULO / TRABAJO / METAL / MELAMINA / MAPLE	7,935.00
51111500010660000655	MODULO TRABAJO METAL MELAMINA MAPLE	7,935.00
51111500010240000020	CONJUNTO EJECUTIVO-AGLOMERADO-MELAMINA-CAOBA	7,935.00
51211500021090000007	HIDROLAVADORA	7,934.40
51211500021990000004	SIERRA MESA METAL ARENA	7,912.70

Código	Descripción del Bien Mueble	Valor en libros
51911500050550000005	ENFRIADOR DE AIRE/MINISPLIT/PLASTICO//BLANCO/./MCA. MIRAGE	7,824.20
52111500060230000010	MICROFONO	7,800.00
52111500060230000011	MICROFONO	7,800.00
56411500270010000063	AIRE ACONDICIONADO MIRAGE -MINI-SPLIT/PLASTICO-HUESO	7,784.01
51211500021090000008	HIDROLAVADORA	7,783.60
51111500010950001180	SILLON	7,756.11
51111500010950001181	SILLON	7,756.11
51111500010950001182	SILLON	7,756.11
56611500291720000001	ESMERIL ELECTRICO METAL COLOR ELECTRICO	7,729.78
56711500302550000002	MINIESMERILADORA	7,676.00
51511500040610000146	IMPRESORA ELECTRONICO PLASTICO GRIS HP COLOR LASER 2550N-CNG	7,648.00
51511500040610000593	IMPRESORA	7,638.11
51211500020070000034	ASPIRADORA/INDUSTRIAL/PLASTICO//NEGRO/RODAJAS/KOBLENZ/AI-196	7,590.00
51211500021950000002	METAL BLANCA 7MMEDC	7,581.18
51511500040610000080	IMPRESORA PLASTICO HUESO LEXMARK	7,574.42
51211500020990000005	ALUMINIO GRIS MOCHILA Y LAMPARA MEDIDA 2 METROS CON 25 CM X	7,540.00
51211500020990000006	LETFORD	7,540.00
51211500020990000004	ALUMINIO GRIS MOCHILA Y LAMPARA MEDIA 2 METROS CON 25CMS X 2	7,540.00
56411500270010000002	VERTICAL, METAL, 4 CAJONES	7,540.00
51511500040610000029	IMPRESORA PLÁSTICO GRIS EPSON MODELO FX-890	7,540.00
51511500040610000100	IMPRESORA, MATRIZ DE PUNTO, PLÁSTICO, GRIS, MOD F890	7,540.00
51511500040610000172	PLASTICO//GRIS/./EPSONMOD: FX-890NZBY089595/BUENO	7,540.00
56411500270010000074	AIRE ACONDICIONADO-MINI SPLIT-PLASTICO-BLANCO-CON CONTROL RE	7,540.00
51911500051500000016	TELEVISION/PANTALLA LCD/PLASTICO//GRIS/./PANASONIC/TC-32LX85	7,514.10
56611500292010000001	HIDROLIMPIADORA DE METAL, COLOR AMARILLO CON 2 RODAJAS	7,499.99
51211500021090000003	HIDROLAVADORA METAL NEGRO KARCHER	7,499.99
56311500260050000001	ESTRUCTURA ARABE DE ALUMINIO BLANCA ABATIBLE DE 3X3	7,493.60
56611500293280000001	REPRODUCTOR DE CDS ELCTRONICO METAL NEGRO	7,471.90
51111500010050001708	LATERAL METAL HUESO	7,449.52
56411500270010000038	COLOR BLANCO	7,417.50
56111500240090000001	MOTOR A GASOLINA, COLOR NARANJA	7,415.00
51511500040180000156	METAL COLOR HUESO	7,411.75
51511500040180000178	METAL, COLOR NEGRO, TP	7,411.75
51511500040180000334	CPU-METAL-COLOR NEGRO TP	7,411.75
51511500041480000002	C.P.U. //METAL//NEGRO/./LANIX/TITAN 4020/0810544727/0	7,411.75
51511500040180000025	EN METAL DE COLOR NEGRO, CON MOUSE COLOR NEGRO PLASTICO MARC	7,411.75
51511500040180000098	METAL-NEGRO-LANIX TECLADO-ACTECK-NEGRO Y MOUSE HP MOD 334684	7,411.75
51511500040180000145	CPU METAL COLOR NEGRO LANIX TITAN 4020 0810544725 0 CON	7,411.75
51511500040180000227	TITAN 4020-METAL-NEGRO-CUENTA CON MOUSE MARCA LANIX, COLOR N	7,411.75
51511500040180000324	CON UNIDAD DE CD-DVD	7,411.75
51511500040180000028	CPU-METAL-NEGRO-CON UN TECLADO MARCA LANIX, MODELO KB-0402-S	7,411.75
51511500040180000368	CPU METAL NEGRO LANIX TITAN 4020 CON UNIDAD DE CD-DVD NO FUN	7,411.75
51511500040180000100	METAL COLOR NEGRO MARCA LANIX, CON MAUSE OPTICO PLASTICO COL	7,411.75
51511500040180000102	METAL COLOR NEGRO MARCA LANIX, CON MAUSE OPTICO PLASTICO COL	7,411.75
51511500040180000125	METAL COLOR NEGRO MARCA LANIX, CON UN MAUSE OPTICO PLASTICO	7,411.75
51511500040180000148	TIPO-CPU-METAL-COLOR NEGRO-LANIX-TITAN-402008105447280	7,411.75
51511500040180000325	CPU- PLASTICO-NEGRO-CON TECLADO- PLASTICO-NEGRO-LANIX-KB-040	7,411.75
51511500040180000326	CPU COLOR NEGRO MARCA LANIX	7,411.75
51511500040180000381	CPU METAL NEGRO LANIX TITAN 4020 0810544771	7,411.75
51511500040180000080	CPU COLOR NEGRO MARCA LANIX	7,411.75
51511500040180000389	CPU METAL NEGRO LANIX	7,411.75
51511500040180000336	CPU-LANIX-TITAN-METAL-NEGRO,TECLADO HPPLASTICO-NEGRO GRIS-PE	7,411.75
51511500040180000231	CPU METAL NEGRO CON UNIDAD DE CD-DVD	7,411.75
51511500040180000232	CPU-METAL-NEGRO--MOUSE-PE-SA-12008-10-029-002257-BUENO-BEIGE	7,411.75
51511500040180000242	CON UNIDAD DE CD Y DVD COLOR NEGRO	7,411.75
51511500040180000243	CON UNIDAD DE CD-DVD COLOR NEGRO	7,411.75
51511500040180000245	CPU LANIX TITAN NEGRO	7,411.75
51511500040180000246	C P U METAL NEGRO CON UNIDAD DE CD-DVD	7,411.75
51511500040180000247	C P U METAL NEGRO CON UNIDAD DE CD-DVD	7,411.75
51511500040180000258	CPU, METAL, NEGRO, LANIX	7,411.75
51511500040180000065	METAL, NEGRO, CON UNIDAD DE DVD-CD	7,411.75
51511500040180000250	METAL-NEGRO-CON UNIDAD DE CD-DVD- TECLADO//PLASTICO//NEGRO/.	7,411.75
51511500040180000251	CPU METAL NEGRO LANIX TITAN	7,411.75
51511500040180000351	METAL//NEGRO/./LANIX/TITAN 4020/0810544729/0/BUENO	7,411.75
51511500040180000356	COLOR NEGRO INCLUYE TECLADO MARCA LANIX COLOR NEGRO PESA-121	7,411.75
51511500040180000041	C.P.U. //METAL//NEGRO/./LANIX/TITAN	7,411.75
51511500040180000357	COLOR NEGRO CON MOUSE MARCA LANIX NEGRO PESA1212008-10-029-0	7,411.75
51511500040180000155	METAL, NEGRO, CON UNIDAD DE CD-DVD, INCLUYE MOUSE OPTICO, PL	7,411.75
51511500040180000175	METAL, NEGRO, TECLADO ELECTRÓNICO, PLÁSTICO HUESO, LANIX SK2	7,411.75
51511500040180000195	DAÑADA, NO FUNCIONA	7,411.75
51511500040180000363	CPU COLO NEGRO	7,411.75
51511500040180000308	METAL NEGRO	7,411.75
51511500040180000309	CPU LANIX COLOR NEGRO Y MOUSE PE-SA-12008-10-029-002361 AMBO	7,411.75

Código	Descripción del Bien Mueble	Valor en libros
51511500040180000310	CPU METAL NEGRO, LANIX, TITAN, 402008105447610	7,411.75
51511500040180000001	METAL NEGRO	7,411.75
51111500010450000190	GABINETE	7,386.32
51511500040610000069	IMPRESORA/ELECTRONICA PLASTICO/GRIS//H.P/INJET PRINTER CP 17	7,383.35
51511500040950000128	PLASTICO GRIS	7,319.14
56411500270010000016	AIRE ACONDICIONADO / ELECTRICO / PLASTICO / HUESO / FIJO / Y	7,314.00
56411500270010000058	AIRE ACONDICIONADO / ELECTRICO / PLASTICO / HUESO / FIJO / M	7,314.00
56611500293340000006	ROTOMARTILLO	7,290.00
51511500040610000121	IMPRESORA HP LASER JET BLANCA	7,250.00
51911500050550000007	ENFRIADOR DE AIRE DE PARED DE METAL, COLOR ARENA	7,245.00
52211500070220000002	PREDICADOR, PARA BICEPS, METAL, BLANCO, FIJO	7,200.00
51511500040610000163	IMPRESORA/MULTIFUNCIONAL/PLASTICO//NEGRO/./SAMSUNGMOD:PROXPR	7,192.00
56411500270010000010	METAL COLOR HUESO, ASIGNADO CONTROL PATRIMONIAL	7,192.00
56411500270010000024	PLASTICO COLOR HUESO	7,192.00
56411500270010000005	MINI SPLIT, PLASTICO, COLOR BLANCO	7,192.00
51111500010360000096	CON LATERAL/SEMI-EJECUTIVO/MELAMINA//CEREZO/DE 3 CAJONES/./E	7,168.80
56411500270010000059	AIRE ACONDICIONADO/MINI-SPLIT/PLASTICOEN-COLOR-BLANCO	7,151.40
52211500070310000003	PARA HOMBRO SENTADO, METAL, BLANCO, FIJO	7,150.00
51111500010940000796	SILLA SECRETARIAL METAL CON RODAJAS Y CODERAS, TAPIZADO COLO	7,139.60
51511500040610000165	PLASTICO GRIS EPSON FX890	7,134.00
56411500270010000011	PLASTICO COLOR BLANCO	7,076.00
56411500270010000060	PLASTICO BLANCO	7,076.00
56411500270010000062	AIRE ACONDICIONADO-MINI-SPLIT-PLASTICO-BLANCO	7,076.00
51111500010950001054	SILLON EJECUTIVO BLANCO CON CABECERA Y CODERAS	7,064.40
51111500010950001201	SILLON	7,024.50
51111500010950001202	SILLON	7,024.50
51511500040180000391	COMPUTADORA (5151 Equipo de cómputo y de tecnología de la in	7,000.00
51511500040180000004	CPU ELECTRONICO METAL BEIGE	7,000.00
51511500040610000141	IMPRESORA -LASER BLANCO Y NEGRO-PLASTICO//NEGRO	6,994.80
51111500010240000002	AGLOMERADO FORMAICA,CEREZO,CON PUERTAS EN PESIMO ESTADO,SEPA	6,979.35
51111500010240000029	CONJUNTO EJECUTIVO-MELAMINA-CEREZO-CONSTA DE ESCRITORIO-LATE	6,971.87
51211500021810000033	TIPO FRIGOBAR COLOR NEGRO	6,954.11
51211500021810000031	REFRIGERADOR / FRIGOBAR / PLASTICO / NEGRO / WHIRLPOOL / WRP	6,954.11
53111500100200000001	CAMILLA DE TRASLADO	6,932.16
51511500040610000118	IMPRESORA/LASER/PLASTICO//GRIS/./LEXMARK/CS310DN	6,915.92
51111500010050001410	HORIZONTAL/METAL//GRIS/DE 4 GAVETAS/../BUENO	6,902.00
52211500070050000002	PARA EXTENSION DE PIERNA, METAL, BLANCO FIJO	6,900.00
51111500010790000089	PIZARRON	6,890.40
51211500021390000082	MESA/LATERAL/METAL//CROMADO/.//DE .47 X .47 X .50/.	6,879.96
51211500021390000104	MESA/LATERAL/METAL//CROMADO///DE .47 X .47 X .50	6,879.96
51111500010950000714	SILLON //MADERA/PIEL/NEGRO/DE 2 PLAZAS	6,844.00
51111500010050001161	ARCHIVERO HORIZONTAL GRIS	6,844.00
51111500010050001366	ARCHIVERO HORIZONTAL GRIS	6,844.00
51111500010050001451	ARCHIVERO HORIZONTAL GRIS	6,844.00
51111500010050001164	ARCHIVERO HORIZONTAL GRIS	6,844.00
51111500010050001165	ARCHIVERO HORIZONTAL GRIS	6,844.00
51111500010050001064	ARCHIVERO HORIZONTAL GRIS	6,844.00
51111500010050001628	ARCHIVERO HORIZONTAL METAL GRIS	6,844.00
51111500010050001486	HORIZONTAL GRIS METAL 10 CAJONES	6,844.00
51511500040610000048	IMPRESORA PLASTICO GRIS LEXMARK	6,844.00
56411500270010000061	PLASTICO BLANCO	6,844.00
51511500040610000063	COLOR GRIS	6,831.00
51511500040610000156	PLASTICO-COLOR GRIS-COLOR LASER JET-ADMINISTRACION-	6,831.00
51511500040610000162	PLASTICO-GRIS-COLOR-LASERJET	6,831.00
51511500040610000176	IMPRESORA COLOR LASERJET	6,831.00
51511500040610000043	PLASTICO COLOR GRIS MARCA HP A COLOR LASER JET	6,831.00
51511500040610000056	TIPO-IMPRESORA DE PLASTICO-COLOR LASERJET CP2025DNCNBSB05194	6,831.00
51511500040610000089	IMPRESORA-HP-COLOR LASER JET CP2025DN-PLASTICO GRIS	6,831.00
51511500040610000082	IMPRESORA //PLASTICO//GRIS SE SOLICITO BAJA A RECURSOS FINA	6,831.00
51511500040610000084	IMPRESORA HP COLOR HUESO	6,831.00
51111500010950001009	SILLON/EJECUTIVO (A)/PLASTICO/TELA/NEGRO/CON CODERAS Y RODAJ	6,821.96
51111500010520000438	LIBRERO, BLANCO CON PUERTAS DE MELAMINA	6,820.80
52311500080100000003	DIGITAL, PLASTICO, COLOR NEGRO, LENTE 18-55MM	6,759.32
51511500040610000018	IMPRESORA//PLASTICO//BLANCO/./H. P./MOD: HP M452DW/SERIE:VNB	6,755.96
51511500040610000103	IMPRESORA//PLASTICO//BLANCO/./H. P./MOD: HP M452DW/SERIE:VNB	6,755.96
51111500010660000641	TRABAJO, METAL, MELAMINA, MAPLE, PORTA TECLADO, BASE DE AGLO	6,748.88
56511500280480000060	EQUIPO TELEFONICO//PLASTICO//GRIS/./CISCO/7965/FCH12438E7N/0	6,744.00
56511500280480000063	EQUIPO TELEFONICO//PLASTICO//GRIS/./CISCO/7965/FCH12429EDP/0	6,744.00
56511500280480000064	EQUIPO TELEFONICO / DIGITAL / PLASTICO / GRIS / CISCO / 7965	6,744.00
56511500280480000072	EQUIPO TELEFONICO//PLASTICO//GRIS/./CISCO/7965/FCH12438EB2/0	6,744.00
56511500280480000073	EQUIPO TELEFONICO//PLASTICO//GRIS/./CISCO/7965/FCH12429EFH/0	6,744.00
56511500280480000074	EQUIPO TELEFONICO//PLASTICO//GRIS/./CISCO/7965/FCH12438E6U/0	6,744.00
56511500280480000087	EQUIPO TELEFONICO/DIGITAL/PLASTICO//GRIS/./CISCO/7965/FCH124	6,744.00

Código	Descripción del Bien Mueble	Valor en libros
56511500280480000216	EQUIPO TELEFÓNICO-DIGITAL-PLATICO-GRIS	6,744.00
56511500280480000089	COLOR GRIS	6,744.00
56511500280480000217	DIGITAL PLÁSTICO GRIS	6,744.00
56511500280480000099	DIGITAL, PLASTICO COLOR GRIS	6,744.00
56511500280480000120	EQUIPO TELEFONICO//PLASTICO//GRIS/./CISCO/7968/FCH1346A99A/	6,744.00
56511500280480000134	TELEFONO CISCO NEGRO	6,744.00
56511500280480000138	EQUIPO TELEFONICO / DIGITAL / PLASTICO / GRIS / CISCO / 7965	6,744.00
56511500280480000225	DIGITAL PLASTICO	6,744.00
56511500280480000209	EQUIPOTELEFONICO GRIS CON PANTALLA	6,744.00
56511500280480000142	BUEN ESTADO GENERAL	6,744.00
56511500280480000146	EQUIPO TELEFONICO/DIGITAL/PLASTICO/GRIS/CISCO/7965/FCH12438D	6,744.00
56511500280480000080	DIGITAL-PLASTICO-GRIS	6,744.00
56511500280480000085	DIGITAL DE PLÁSTICO, GRIS	6,744.00
56511500281040000009	PLASTICO//GRIS/./CISCO/7965/FCH12438E5Z//BUENO	6,744.00
56511500281040000010	PLASTICO//GRIS/./CISCO/7965/FCH12418PM4//BUENO	6,744.00
56511500280480000198	GRIS, DIGITAL CON PANTALLA	6,744.00
56511500280480000200	EQUIPO TELEFÓNICO DIGITAL DE PLÁSTICO COLOR GRIS	6,744.00
56511500280480000015	PLASTICO//GRIS/	6,744.00
56511500280480000230	EQUIPO TELEFONICO/DIGITAL/PLASTICO//GRIS/./CISCO7965FCH12429	6,744.00
56511500280480000234	PLASTICO GRIS	6,744.00
56511500280480000071	CISCO IP PHONE EXT 17063	6,744.00
56511500280840000016	DE BASE CON MICRÓFONO DE PASTILLA COLOR NEGRO	6,738.77
56511500280840000018	MOVIL LOCAL CON MICRÓFONO DE MANO DE PLÁSTICO COLOR NEGRO	6,738.77
51111500010380000440	ESTACION DE TRABAJO AGLOMERADO MELAMINA COLOR CAOBA	6,704.00
51511500040610000006	PLASTICO, COLOR GRIS, IMPRESION LASER BLANCO Y NEGRO	6,684.50
56611500029820000001	MULTIFUNCIONAL, PLASTICO, COLOR BLANCO	6,681.60
56611500293590000001	INALAMBRICO PLASTICO COLOR NEGRO	6,673.60
56511500280840000207	MULTIUSOS-PLASTICO-NEGRO-MOTOROLA	6,652.75
56511500280840000210	RADIO BASE-PLASTICO-NEGRO INCLUYE FUENTE DE PODER MCA ASTRON	6,652.75
56511500280840000222	RADIO MÓVIL MULTIUSOS-PLASTICO NEGRO	6,652.75
56511500280840000017	LOCAL MÓVIL CON MICRÓFONO DE MANO COLOR NEGRO	6,652.75
56511500280840000225	RADIO TRANSMISOR 5651 Equipos de comunicacion y telecomunica	6,652.75
51511500040610000086	PLASTICO COLOR GRIS	6,650.94
51511500040610000027	PLASTICO//GRIS	6,650.94
51511500040610000107	SECRETARIAL-PLASTICO-GRIS- LASERJET, ARCHIVO DISPONIBLE	6,650.94
51511500040610000030	MARCA HP MODELO LASERJET 1320TM, COLOR GRISBLACO, DOS BANDEJ	6,650.94
51511500040610000052	IMPRESORA PLASTICO GRIS H.P. LACER JET 1320TN	6,650.94
51511500040610000153	PLASTICO GRIS	6,650.94
51511500040610000123	BLANCA Y GRIS	6,650.94
51511500040610000098	IMPRESORA //PLASTICO//GRIS/./H. P./LASERJET 1320TN /CNRC680	6,650.94
51511500040610000036	IMPRESORA //PLASTICO//GRIS/./H. P./LASERJET 1320TN /CNRC680	6,650.94
51111500010380000455	ES UN CPU MARCA HP METAL COLOR NEGRO MODELO DC5750	6,650.94
51111500010990000009	ELECTRONICO PLASTICO DE COLOR GRIS	6,614.32
51211500021090000004	HIDROLAVADORA BASE METALICA PLASTICO COLOR GRIS	6,599.08
51111500010940000243	SILLA SECRETARIAL METAL CON RODAJAS, TAPIZADO COLOR TINTO	6,569.03
51111500010940001589	Inventario de: PESA12007-01-065-000006	6,557.66
51111500010940000798	SILLA SECRETARIAL METAL CON RODAJAS Y CODERAS, TAPIZADO COLO	6,539.13
51111500010940001595	SILLA/TRINEO/METAL/TELA MALLA/GRIS/CON CODERAS	6,537.76
51111500010950001156	SILLON EJECUTIVO (A) METAL NEGRO CON CODERAS Y RODAJAS FORR	6,509.57
56411500270010000012	COLOR BLANO CON FALTA DE MANTENIMIENTO	6,495.20
56711500304110000003	TALADRO MANUAL	6,444.45
56711500304110000004	TALADRO MANUAL	6,444.45
56711500304110000005	TALADRO MANUAL	6,444.45
56411500270010000019	AIRE ACONDICIONADO -MINI-SPLIT-PLASTICO-BLANCO	6,438.00
51211500020070000035	ASPIRADORA INDUSTRIAL PLASTICO CON RUEDAS	6,368.00
56411500270010000081	AIREB ACONDICIONADO MINI SPLIT PLASTICO BLANCO SMEC 1221X SM	6,356.60
56711500300400000013	GATO METAL ROJO URREA, URR24621311217	6,346.00
56711500300400000001	GATO, METAL, ROJO URREA, URR24621312298	6,346.00
56411500270010000039	COLOR BLANCO	6,322.00
56711500304050000008	TALADRO PERCUTOR INALAMBRICO/ELECTRICO (A)/METAL//GRIS/./1	6,316.60
56711500304050000012	TALADRO PERCUTOR ELECTRICO METAL GRIS ROJO	6,316.60
56711500304050000013	TALADRO PERCUTOR METAL COLOR ROJO	6,316.60
56711500304050000014	TALADRO PERCUTOR COLOR ROJO ELECTRICO	6,316.60
51511500040610000122	IMPRESORA LASER LEXMARK	6,282.56
51511500040610000054	IMPRESORA LASER - COLOR GRIS - PLASTICO	6,282.56
51111500010240000021	MELAMINA, CEREZO, DE 3 CAJONES, ESCRITORIO CON GOTA	6,270.95
51111500010950000789	SILLON DE PELUQUERO METAL DE VINIL COLOR ROJO FIJO	6,268.00
51111500010950000717	SILLON PARA PELUQUERO METAL DE VINIL COLOR ROJO	6,268.00
51111500010950000718	SILLON PARA PELUQUERO FIJO METAL VINIL BEIGE	6,268.00
51511500040610000087	PLASTICO HUESO LEX MARK	6,264.00
51911500051540000031	TOLDOS	6,249.50
51911500051540000032	TOLDOS	6,249.50
51911500051540000033	TOLDOS	6,249.50

Código	Descripción del Bien Mueble	Valor en libros
55111500220130000004	CASCO	6,248.92
55111500220130000005	CASCO	6,248.92
55111500220130000006	CASCO	6,248.92
55111500220130000007	CASCO	6,248.92
55111500220130000008	CASCO	6,248.92
56611500292420000002	COLOR AZUL	6,240.80
51511500040980000001	PLASTICO COLOR GRIS	6,231.00
51111500010630000007	MESA DE TRABAJO	6,229.20
51111500010630000008	MESA DE TRABAJO	6,229.20
56611500292830000002	MULTIMETRO PLASTICO COLOR AMARILLO	6,221.04
51511500041260000002	PLASTICO, COLOR GRIS	6,218.63
56611500293340000013	ROTOMARTILLO	6,216.00
51111500010410000013	EXTINTOR	6,206.00
51111500010410000012	EXTINTOR	6,206.00
51211500021650000001	PODADORA METAL NEGRO PARA PASTO MURRAY	6,177.00
51211500021390000401	MESA	6,176.54
51111500010350000205	ESCRITORIO EJECUTIVO COLOR MIEL	6,174.68
56611500293340000007	ROTOMARTILLO INALAMBRIC0 PLASTICO COLOR AMARILLO	6,163.00
56611500293340000010	ROTO MARTILLO/INALAMBRIC0/PLASTICO//AMARILLO/./DEWALT/MOD. D	6,163.00
56611500293340000005	ROTOMARTILLO///PLASTICO/AMARILLO/./DEWALT /INALAMBRICO MOD:D	6,160.18
56311500260050000002	ESTRUCTURA DE ALUMINIO CON LONA DE NYLON BLANCO	6,148.00
56311500260050000003	ESTRUCTURA DEE ALUMINIO CON LONA DE NYLON BLANCO	6,148.00
56311500260050000004	ESTRUCTURA DE ALUMINIO CON LONA DE NYLON BLANCO	6,148.00
51511500040610000149	IMPRESORA LASER PLASTICO COLOR HUESO	6,148.00
51511500040610000150	IMPRESORA LASER PLASTICO COLOR HUESO	6,148.00
51511500040610000090	LASER PLASTICO, HUESO LEXMARK	6,148.00
51211500020130000710	/METAL/TELA/NEGRO/DE 2 PLAZAS	6,145.68
56711500300400000003	GATO HIDRAULICO METAL AMARILLO SURTEK DE PATIN 5 TONELADAS	6,144.00
56711500300400000004	GATO HIDRAULICO METAL AMARILLO SURTEK DE PATIN 5 TONELADAS	6,144.00
51511500040610000020	IMPRESORA MATRIZ DE PUNTO, PLASTICO GRIS, EN PESIMAS CONDICI	6,143.47
51511500040610000134	MATRIZ DE PUNTO/PLASTICO//GRIS/./EPSON/FX-890 /E8BY183230/0/	6,143.47
51211500021260000004	PLÁSTICO NEGRO DE 32	6,126.89
51211500021260000005	AZUL Y ROJO CON COLCHONES	6,126.89
51111500010240000011	CONJUNTO EJECUTIVO DE MELAMINA FORMAICA CEREZO	6,106.50
51911500051540000026	TOLDOS	6,095.80
51911500051540000027	TOLDOS	6,095.80
54110800120100000019	CAMIONETA	417,888.00
54110800120100000027	CAMIONETA	377,872.00
54110800120100000022	CAMIONETA	375,200.00
54110800120050000009	AUTOMOVIL	373,000.00
54110800120100000026	CAMIONETA	336,392.00
54110800120100000023	CAMIONETA	294,955.99
54110800120100000010	CAMIONETA	225,000.00
54110800120050000010	AUTOMOVIL	170,803.00
54110800120050000022	AUTOMOVIL	170,145.00
54110800120050000023	AUTOMOVIL	170,145.00
54110800120050000024	AUTOMOVIL	170,145.00
54110800120050000021	AUTOMOVIL	158,555.00
54110800120050000014	AUTOMOVIL	111,247.00
54110800120050000015	AUTOMOVIL	111,247.00
54110800120050000019	AUTOMOVIL	111,247.00
54110800120050000020	AUTOMOVIL	111,247.00
51510800041270000002	SERVIDOR CON PROCESADOR DISCO DURO 2CEEK00VZ2409L LAMINADO P	98,565.14
54110800120050000012	AUTOMOVIL	81,229.00
51510800041270000001	SERVIDOR ELECTRICO METAL LAMINADO NEGRO FIJO 2 PROCESADORES	67,320.72
511108000860000001	MESA DE JUNTAS	44,660.00
53210800110710000001	DESFIBRILADOR EXTERNO	31,204.00
51510800040730000034	LAP TOP	28,175.00
52110800060090000001	CAÑON, NEGRO	26,674.83
51510800040730000035	LAP TOP	25,120.96
51510800040730000036	LAP TOP	25,120.96
51510800040730000037	LAP TOP	25,120.96
51510800040730000038	LAP TOP	25,120.96
51510800041260000003	DE CAMA BAJA LAMINADO PLASTICO GRIS	24,018.96
51510800041260000006	CAMA PLANA	24,018.96
51510800040180000076	C.P.U.	22,876.36
51510800040730000018	LAP TOP, CORE 17-620M 4GB RAM	19,707.24
51510800041260000002	DE ALTO RENDIMIENTO	18,211.51
51510800040270000003	COMPUTADORA	17,516.00
51510800040270000004	COMPUTADORA	17,516.00
51510800040270000005	COMPUTADORA	17,516.00
51510800040270000006	COMPUTADORA	17,516.00
51510800040270000007	COMPUTADORA	17,516.00

Código	Descripción del Bien Mueble	Valor en libros
51510800040730000008	LAP TOP	17,162.20
51510800040730000013	LAP TOP, CORE 17, 4G RAM	17,162.20
51510800040730000017	LAP TOP CORE 17, 4G RAM	17,162.20
51510800040610000004	COLOR GRIS CLARO	15,457.77
51510800040280000002	PRECIO INCLUYE CPU, TECLADO YMOUSE	15,256.32
51510800040280000001	EL PRECIO INCLUYE CPU, TECLADO Y MOUSE	15,256.32
51510800040280000004	NEGRO, EL PRECIO INCLUYE CPU, TECLADO Y MOUSE	15,256.32
51510800040280000003	DE ESCRITORIO LAMINADO PLASTICO NEGRO	15,256.32
51510800040180000031	C.P.U.	15,256.32
51510800040280000005	CPU LAMINADO NEGRO	15,256.32
51510800041260000004	DITITAL, NEGRO, DIGITALIZADOR ALTA VELOCIDAD	13,456.00
51110800010360000024	ESCRITORIO CON LATERAL	12,499.00
51510800040730000020	LAP TOP ACOMPUTADORA PLASTICO GRIS PORTATIL	12,293.68
51110800010950000169	SILLON	12,151.00
51110800010270000009	CREDENZA	12,043.64
51510800040610000003	LAMINADO, PLASTICO, BEIGE	11,969.73
51510800041260000001	NEGRO	11,366.84
51510800040730000007	LAP TOP	11,132.52
51510800040730000005	LAP TOP	11,132.52
51210800022010000005	LOVE SEAT, TACTOPIEL, VINIL, NEGRO, 2 PLAZAS	10,788.00
52110800060090000006	CAÑON PROYECTOR LAMINADO PLASTICO NEGRO	10,750.20
52110800060090000003	CAÑON PROYECTOR LAMINADO PLASTICO NEGRO	10,750.20
52110800060090000004	CAÑON PROYECTOR NEGRO	10,750.20
51910800051500000001	PANTALLA LCD 26	10,438.55
51510800040180000007	CPU AMD PHENOM 4G RAM	10,248.60
51510800040180000026	CPU, AMD PHENOM 4G RAM	10,248.60
52110800060090000005	CAÑON , NEGRO	9,072.35
51210800022010000006	MADERA TELA CHOCOLATE 2 PLAZAS	9,000.00
51910800050160000004	BASE METALIC PARA PIZARRON INTERACTIVO	8,970.00
51510800040660000001	IPAD	8,816.00
51510800040180000069	CPU	8,682.50
51510800040180000052	CPU	8,682.50
51510800040180000042	CPU PARA COMPUTADORA LAMINADO PLASTICO NEGRO	8,682.50
51110800010630000008	MESA DE TRABAJO	8,637.36
51110800010380000062	POSTES DE ALUMINIO, GABINETE COLGANTE	8,605.95
51110800010380000064	POSTES DE ALUMINIO, GABINETE COLGANTE	8,605.95
51110800010380000068	POSTES DE ALUMINIO, GABINETE COLGANTE	8,605.95
51110800010380000063	POSTES DE ALUMINIO, GABINETE COLGANTE	8,605.95
51110800010380000061	POSTES DE ALUMINIO, GABINETE COLGANTE	8,605.95
51110800010380000066	POSTES DE ALUMINIO, GABINETE COLGANTE	8,605.95
51110800010380000065	POSTES DE ALUMINIO, GABINETE COLGANTE	8,605.95
51110800010380000067	POSTES DE ALUMINIO, GABINETE COLGANTE	8,605.95
51110800010380000069	POSTES DE ALUMINIO, GABINETE COLGANTE	8,605.95
51110800010380000070	TINTO DE 3 CAJONES, POSTES DE ALUMINIIO, GABINETE COLGANTE	8,605.95
51110800010380000071	TINTO DE 3 CAJONES, POSTES DE ALUMINIO, GABINETE COLGANTE	8,605.95
51110800010380000072	TINTO, LAMINADO, 3 CAJONES, POSTES DE ALUMINIO, GABINETE COL	8,605.95
51110800010380000073	TINTO, DE 3 CAJONES, LAMINADO, POSTES DE ALUMINIO, GABINETE	8,605.95
51110800010380000074	ESTACION DE TRABAJO	8,605.95
51110800010380000075	ESTACION DE TRABAJO	8,605.95
51510800040630000001	LASER PLASTICO GRIS	8,541.08
56410800270010000002	AIRE ACONDICIONADO	8,299.00
51510800041380000002	TABLETA ELECTRONICA	8,282.40
51510800040180000021	CPU	8,084.04
51510800040180000034	CPU	8,084.04
51510800040180000025	CPU, NEGRO	8,084.04
51510800040180000028	CPU FIJO METAL LAMINADO NEGRO	8,084.04
51510800040180000047	CPU LAMINADO NEGRO, INCLUYE MOUSE	8,084.04
51510800040180000003	CPU	8,081.08
51510800040180000010	C.P.U.	8,081.08
51510800040180000008	CPU	8,081.08
51510800040180000002	CPU, NEGRO INCLUYE MOUSE	8,081.08
51510800040180000015	CPU	8,081.08
51510800040180000027	CPU	8,081.08
51510800040180000068	CPU, NEGRO	8,081.08
51510800040180000049	CPU PLASTICO NEGRO	8,081.08
51510800040180000050	CPU	8,081.08
51510800040180000055	CPU	8,081.08
51510800040180000046	CPU DE ESCRITORIO PLASTICO NEGRO	8,081.08
51510800040250000001	CHECADOR DE HUELLA DIGITAL	8,072.44
51210800020930000007	ESCALERA	8,033.09
51110800010870000001	CHECADOR DIGITAL Y RECONOCIMIENTO FACIAL	8,001.68
51510800040180000045	CPU PROCESADOR PHENOM X 4 MEM 4 GB, PLASTICO, NEGRO,	7,795.73
51510800040180000029	CPU PROCESADOR ATHLON II MEM 2GB	7,374.35

Código	Descripción del Bien Mueble	Valor en libros
51110800011000000062	TRITURADORA DE PAPEL (5191 Otros mobiliarios y equipos de ad	7,346.69
51510800040180000016	INTEL CORE 2, VIDEO INTEGRADO, 950 GMA CON HASTA 128 MB DE M	7,121.00
51510800040180000041	CPU PARA CMPUTADORA ELECTRICO PLASTICO LAMINADO NEGRO INTEL	7,121.00
51510800040180000075	C.P.U.	7,121.00
56610800293200000001	RECEPTOR	7,056.00
51510800040180000006	CPU	6,969.00
51510800040180000012	CPU	6,969.00
51510800040180000033	CPU	6,969.00
51510800040180000037	CPU LAMINADO NEGRO	6,969.00
51510800040180000054	CPU METAL LAMINADO NEGRO	6,969.00
51510800040180000065	CPU ELECTRICO METAL LAMINADO NEGRO	6,969.00
51510800040180000009	CPU, NEGRO	6,766.00
51510800040180000004	CPU	6,766.00
51510800040180000013	CPU	6,766.00
51510800040180000011	CPU	6,766.00
51510800040180000023	CPU	6,766.00
51510800040180000019	CPU	6,766.00
51510800040180000017	CPU	6,766.00
51510800040180000024	CPU PARA COMPUTADORA METAL NEGRO FIJO	6,766.00
51510800040180000067	CPU METAL NEGRO	6,766.00
51510800040180000051	CPU METAL NEGRO	6,766.00
51510800040180000043	CPU COMPAQ, METAL, NEGRO	6,766.00
51510800040180000073	C.P.U.	6,760.00
51110800010950000139	MADERA, 2 CAJONES, COLOR CHOCOLATE CON PERSIANA PLASTICA	6,646.26
51510800041260000007	SANNER DE CAMA BAJA LAMINADO PLASTICO GROS DIGITAL	6,464.27
51210800021390000062	MESA	6,264.00
51510800041370000001	COLOR GRIS	6,254.85
51110800010950000167	SILLON	6,249.50
51110800010950000168	SILLON	6,249.50
51910800050090000001	ARBOL NAVIDEÑO VERDE	6,095.00
54111100120050000013	AUTOMOVIL	499,900.00
54111100120100000004	CAMIONETA	470,009.98
54111100120100000005	CAMIONETA	470,009.98
54111100120100000052	CAMIONETA	377,872.00
54111100120100000053	CAMIONETA	377,872.00
54111100120100000051	CAMIONETA	377,872.00
54111100120050000037	AUTOMOVIL	373,000.00
54111100120050000014	AUTOMOVIL	373,000.00
54111100120050000015	AUTOMOVIL	373,000.00
51511100041270000001	SERVIDOR	362,276.00
54113500120100001178	CAMIONETA	359,772.00
54111100120100000037	CAMIONETA	325,000.00
54111100120100000038	CAMIONETA	320,000.00
54111100120100000008	CAMIONETA	298,961.00
54111100120100000009	CAMIONETA	298,961.00
54111100120100000010	CAMIONETA	298,961.00
54111100120100000011	CAMIONETA	298,961.00
54111100120100000012	CAMIONETA	298,961.00
54111100120100000013	CAMIONETA	298,961.00
54111100120100000014	CAMIONETA	298,961.00
54111100120100000015	CAMIONETA	298,961.00
54111100120100000050	CAMIONETA	297,058.00
54111100120100000054	CAMIONETA	297,058.00
54111100120100000006	CAMIONETA	294,955.99
51511100041260000012	SCANNER	230,000.00
51511100041260000013	SCANNER	230,000.00
51511100041260000014	SCANNER	230,000.00
51511100041260000015	SCANNER	230,000.00
54111100120050000030	AUTOMOVIL	219,511.00
54111100120050000024	AUTOMOVIL	219,510.00
54111100120100000021	CAMIONETA	215,000.00
54111100120100000023	CAMIONETA	215,000.00
54111100120100000028	CAMIONETA	215,000.00
54111100120050000017	AUTOMOVIL	183,400.00
54111100120050000018	AUTOMOVIL	183,400.00
54111100120050000022	AUTOMOVIL	183,400.00
54111100120050000026	AUTOMOVIL	183,400.00
54111100120050000025	AUTOMOVIL	180,800.00
54111100120050000039	AUTOMOVIL	177,300.00
54111100120050000040	AUTOMOVIL	177,300.00
54111100120100000017	CAMIONETA	177,000.00
54111100120050000019	AUTOMOVIL	175,597.00
54111100120100000022	CAMIONETA	170,810.00

Código	Descripción del Bien Mueble	Valor en libros
54111100120100000024	CAMIONETA	170,810.00
54111100120100000025	CAMIONETA	170,810.00
54111100120100000027	CAMIONETA	170,810.00
54111100120100000029	CAMIONETA	170,810.00
54111100120100000030	CAMIONETA	170,810.00
54111100120100000032	CAMIONETA	170,810.00
54111100120100000033	CAMIONETA	170,810.00
54111100120100000018	CAMIONETA	160,219.00
54111100120050000045	AUTOMOVIL	158,298.00
54111100120100000019	CAMIONETA	144,000.00
54111100120100000034	CAMIONETA	144,000.00
54111100120100000036	CAMIONETA	144,000.00
54111100120050000046	AUTOMOVIL	142,405.00
51511100041260000001	SCANNER	120,069.00
51511100041260000002	SCANNER	120,069.00
51511100041260000003	SCANNER	120,000.00
51511100041260000004	SCANNER	120,000.00
51511100041260000005	SCANNER	120,000.00
51511100041260000007	SCANNER	120,000.00
51511100041260000008	SCANNER	120,000.00
54111100120050000021	AUTOMOVIL	113,665.00
54111100120050000028	AUTOMOVIL	113,665.00
54111100120050000032	AUTOMOVIL	113,665.00
54111100120050000033	AUTOMOVIL	113,665.00
54111100120050000034	AUTOMOVIL	113,665.00
54111100120100000020	CAMIONETA	112,300.00
54111100120050000047	AUTOMOVIL	90,282.30
54111100120050000029	AUTOMOVIL	89,504.00
54111100120050000023	AUTOMOVIL	82,266.00
53211100111770000001	MESA DE EXPLORACION	42,924.17
53211100111770000002	MESA DE EXPLORACION	42,924.17
53211100111770000003	MESA DE EXPLORACION	42,924.17
53211100111770000004	MESA DE EXPLORACION	42,924.17
53211100111770000005	MESA DE EXPLORACION	42,924.17
53211100111770000006	MESA DE EXPLORACION	42,924.17
51511100040730000028	LAP TOP	28,000.00
51511100040730000029	LAP TOP	28,000.00
51511100040730000030	LAP TOP	28,000.00
51511100040730000052	LAP TOP	23,386.00
51511100040910000013	MULTIFUNCIONAL	23,000.00
51511100040910000018	MULTIFUNCIONAL	22,000.00
51511100040730000049	LAP TOP	21,500.00
51511100040730000050	LAP TOP	21,500.00
51511100040730000054	LAP TOP	21,335.00
51511100040730000055	LAP TOP	21,335.00
51111100010850000001	RACKS	20,248.00
51111100010850000002	RACKS	20,248.00
51111100010850000003	RACKS	20,248.00
51111100010850000004	RACKS	20,248.00
51111100010850000005	RACKS	20,248.00
51111100010850000006	RACKS	20,248.00
51111100010850000007	RACKS	20,248.00
51111100010850000008	RACKS	20,248.00
51111100010850000009	RACKS	20,248.00
51111100010850000010	RACKS	20,248.00
51111100010850000011	RACKS	20,248.00
51111100010850000013	RACKS	20,248.00
51111100010850000014	RACKS	20,248.00
51111100010850000015	RACKS	20,248.00
51111100010850000016	RACKS	20,248.00
51111100010850000017	RACKS	20,248.00
51111100010850000018	RACKS	20,248.00
51111100010850000019	RACKS	20,248.00
51111100010850000020	RACKS	20,248.00
51111100010850000021	RACKS	20,248.00
51111100010850000022	RACKS	20,248.00
51111100010850000023	RACKS	20,248.00
51111100010850000024	RACKS	20,248.00
51111100010850000025	RACKS	20,248.00
51111100010850000026	RACKS	20,248.00
51111100010850000027	RACKS	20,248.00
51111100010850000028	RACKS	20,248.00
51111100010850000029	RACKS	20,248.00

Código	Descripción del Bien Mueble	Valor en libros
51111100010850000030	RACKS	20,248.00
51511100040850000250	MONITOR	20,000.00
52311100080720000001	CAMARA	20,000.00
51511100040730000051	LAP TOP	18,923.00
51511100040440000273	EQUIPO DE COMPUTO	18,444.00
51511100040440000274	EQUIPO DE COMPUTO	18,444.00
51511100040440000275	EQUIPO DE COMPUTO	18,444.00
51511100040440000276	EQUIPO DE COMPUTO	18,444.00
51511100040440000277	EQUIPO DE COMPUTO	18,444.00
51511100040440000278	EQUIPO DE COMPUTO	18,444.00
51511100040440000279	EQUIPO DE COMPUTO	18,444.00
51511100040440000280	EQUIPO DE COMPUTO	18,444.00
51511100040440000281	EQUIPO DE COMPUTO	18,444.00
51511100040440000282	EQUIPO DE COMPUTO	18,444.00
51511100040440000283	EQUIPO DE COMPUTO	18,444.00
51511100040440000284	EQUIPO DE COMPUTO	18,444.00
51511100040440000285	EQUIPO DE COMPUTO	18,444.00
51511100040440000286	EQUIPO DE COMPUTO	18,444.00
51511100040440000287	EQUIPO DE COMPUTO	18,444.00
51511100040440000288	EQUIPO DE COMPUTO	18,444.00
51511100040440000289	EQUIPO DE COMPUTO	18,444.00
51511100040440000290	EQUIPO DE COMPUTO	18,444.00
51511100040440000291	EQUIPO DE COMPUTO	18,444.00
51511100040440000292	EQUIPO DE COMPUTO	18,444.00
52311100080090000001	CAMARA DE VIDEO	17,000.00
51511100040910000004	MULTIFUNCIONAL	16,500.00
51511100040910000001	MULTIFUNCIONAL	16,499.00
51511100040440000294	EQUIPO DE COMPUTO	16,459.09
51511100040440000295	EQUIPO DE COMPUTO	16,459.09
51511100040610000048	IMPRESORA	16,200.00
51511100040610000047	IMPRESORA	16,200.00
51511100040730000007	LAP TOP	16,000.00
51511100040730000008	LAP TOP	16,000.00
51511100040730000009	LAP TOP	16,000.00
51511100040730000010	LAP TOP	16,000.00
51511100040730000011	LAP TOP	16,000.00
51511100040730000012	LAP TOP	16,000.00
51511100040730000013	LAP TOP	16,000.00
51511100040730000014	LAP TOP	16,000.00
51511100040730000015	LAP TOP	16,000.00
51511100040730000016	LAP TOP	16,000.00
51511100040730000017	LAP TOP	16,000.00
51511100040730000018	LAP TOP	16,000.00
51511100040730000019	LAP TOP	16,000.00
51511100040730000020	LAP TOP	16,000.00
51511100040730000021	LAP TOP	16,000.00
51511100040730000022	LAP TOP	16,000.00
51511100040730000023	LAP TOP	16,000.00
51511100040730000032	LAP TOP	15,793.00
51511100040730000033	LAP TOP	15,793.00
51511100040730000034	LAP TOP	15,793.00
51511100040730000036	LAP TOP	15,793.00
51511100040730000037	LAP TOP	15,793.00
51511100040730000038	LAP TOP	15,793.00
51511100040730000039	LAP TOP	15,793.00
51511100040730000040	LAP TOP	15,793.00
51511100040730000041	LAP TOP	15,793.00
51511100040730000042	LAP TOP	15,793.00
51511100040730000043	LAP TOP	15,793.00
51511100040730000044	LAP TOP	15,793.00
51511100040730000045	LAP TOP	15,793.00
51511100040730000046	LAP TOP	15,793.00
51511100040730000035	LAP TOP	15,730.00
51511100040300000001	COMPUTADORA LAP TOPINTERMEDIA	15,488.00
51511100040300000002	COMPUTADORA LAP TOPINTERMEDIA	15,488.00
51511100040300000003	COMPUTADORA LAP TOPINTERMEDIA	15,488.00
51511100040300000004	COMPUTADORA LAP TOPINTERMEDIA	15,488.00
51511100040300000005	COMPUTADORA LAP TOPINTERMEDIA	15,488.00
51511100040300000006	COMPUTADORA LAP TOPINTERMEDIA	15,488.00
51111100010520000039	LIBRERO	15,221.00
56511100281040000027	TELEFONO	15,221.00
56511100281040000028	TELEFONO	15,221.00
56511100281040000029	TELEFONO	15,221.00

Código	Descripción del Bien Mueble	Valor en libros
56511100281040000030	TELEFONO	15,221.00
56511100281040000031	TELEFONO	15,221.00
56511100281040000033	TELEFONO	15,221.00
56511100281040000034	TELEFONO	15,221.00
56511100281040000035	TELEFONO	15,221.00
56511100281040000036	TELEFONO	15,221.00
56511100281040000037	TELEFONO	15,221.00
56511100281040000038	TELEFONO	15,221.00
56511100281040000039	TELEFONO	15,200.00
56511100281040000040	TELEFONO	15,200.00
51111100010550000001	MAMPARA	15,000.00
51111100010550000002	MAMPARA	15,000.00
56511100281040000086	TELEFONO	15,000.00
51911100050230000001	CAJA FUERTE	15,000.00
51911100050230000002	CAJA FUERTE	15,000.00
56511100281040000026	TELEFONO	15,000.00
56511100281040000032	TELEFONO	15,000.00
56511100281040000041	TELEFONO	15,000.00
56511100281040000042	TELEFONO	15,000.00
56511100281040000044	TELEFONO	15,000.00
56511100281040000045	TELEFONO	15,000.00
56511100281040000046	TELEFONO	15,000.00
56511100281040000047	TELEFONO	15,000.00
56511100281040000048	TELEFONO	15,000.00
56511100281040000049	TELEFONO	15,000.00
56511100281040000050	TELEFONO	15,000.00
56511100281040000051	TELEFONO	15,000.00
56511100281040000052	TELEFONO	15,000.00
56511100281040000053	TELEFONO	15,000.00
56511100281040000055	TELEFONO	15,000.00
56511100281040000056	TELEFONO	15,000.00
56511100281040000058	TELEFONO	15,000.00
56511100281040000059	TELEFONO	15,000.00
56511100281040000060	TELEFONO	15,000.00
56511100281040000062	TELEFONO	15,000.00
56511100281040000064	TELEFONO	15,000.00
56511100281040000066	TELEFONO	15,000.00
56511100281040000067	TELEFONO	15,000.00
56511100281040000068	TELEFONO	15,000.00
56511100281040000069	TELEFONO	15,000.00
56511100281040000070	TELEFONO	15,000.00
56511100281040000071	TELEFONO	15,000.00
56511100281040000073	TELEFONO	15,000.00
56511100281040000076	TELEFONO	15,000.00
56511100281040000078	TELEFONO	15,000.00
56511100281040000079	TELEFONO	15,000.00
56511100281040000080	TELEFONO	15,000.00
56511100281040000081	TELEFONO	15,000.00
56511100281040000082	TELEFONO	15,000.00
56511100281040000084	TELEFONO	15,000.00
56511100281040000087	TELEFONO	15,000.00
56511100281040000088	TELEFONO	15,000.00
56511100281040000089	TELEFONO	15,000.00
56511100281040000090	TELEFONO	15,000.00
56511100281040000091	TELEFONO	15,000.00
56511100281040000092	TELEFONO	15,000.00
56511100281040000093	TELEFONO	15,000.00
56511100281040000094	TELEFONO	15,000.00
56511100281040000096	TELEFONO	15,000.00
56511100281040000097	TELEFONO	15,000.00
56511100281040000098	TELEFONO	15,000.00
56511100281040000099	TELEFONO	15,000.00
56511100281040000100	TELEFONO	15,000.00
56511100281040000102	TELEFONO	15,000.00
56511100281040000103	TELEFONO	15,000.00
56511100281040000131	TELEFONO	15,000.00
56511100281040000132	TELEFONO	15,000.00
56511100281040000135	TELEFONO	15,000.00
51911100051540000001	TOLDOS	14,500.00
51111100010050000016	ARCHIVERO	14,337.00
51111100010050000220	ARCHIVERO	14,337.00
51111100010050000035	ARCHIVERO	14,000.00
52111100060090000001	CAÑON PROYECTOR	13,139.00

Código	Descripción del Bien Mueble	Valor en libros
52111100060090000002	CAÑON PROYECTOR	13,139.00
52111100060090000003	CAÑON PROYECTOR	13,139.00
52111100060090000004	CAÑON PROYECTOR	13,139.00
52111100060090000005	CAÑON PROYECTOR	13,139.00
52111100060090000006	CAÑON PROYECTOR	13,139.00
52111100060090000007	CAÑON PROYECTOR	13,139.00
52111100060090000008	CAÑON PROYECTOR	13,139.00
52111100060090000010	CAÑON PROYECTOR	13,139.00
52111100060090000011	CAÑON PROYECTOR	13,139.00
52111100060090000012	CAÑON PROYECTOR	13,139.00
51511100040610000002	IMPRESORA	13,005.00
56511100281040000104	TELEFONO	12,000.00
56511100281040000106	TELEFONO	12,000.00
5651110028104000108	TELEFONO	12,000.00
51511100041340000008	SWITCH	11,000.00
51511100041340000009	SWITCH	11,000.00
51511100040610000049	IMPRESORA	10,255.00
51111100010050000008	ARCHIVERO	10,235.00
51511100040440000011	EQUIPO DE COMPUTO	10,235.00
51511100040440000013	EQUIPO DE COMPUTO	10,235.00
51111100010950000016	SILLON	10,000.00
51511100040910000016	MULTIFUNCIONAL	10,000.00
52111100060250000001	PROYECTOR	10,000.00
52111100060090000025	CAÑON PROYECTOR	10,000.00
52111100060090000026	CAÑON PROYECTOR	10,000.00
52311100080720000002	CAMARA	10,000.00
52311100080100000002	CAMARA FOTOGRAFICA	10,000.00
56511100281040000065	TELEFONO	10,000.00
51511100040440000010	EQUIPO DE COMPUTO	9,900.00
51511100040440000001	EQUIPO DE COMPUTO	9,778.00
51511100040440000002	EQUIPO DE COMPUTO	9,778.00
51911100050190000004	BOCINA	9,338.00
56411100270020000003	MINI SPLIT	8,607.00
51211100020340000003	CAFETERA	8,499.00
51111100010380000003	ESTACION DE TRABAJO	8,000.00
51111100010380000005	ESTACION DE TRABAJO	8,000.00
51511100040440000045	EQUIPO DE COMPUTO	8,000.00
51511100040440000058	EQUIPO DE COMPUTO	8,000.00
51511100040440000059	EQUIPO DE COMPUTO	8,000.00
51511100040440000060	EQUIPO DE COMPUTO	8,000.00
51511100040440000061	EQUIPO DE COMPUTO	8,000.00
51511100040440000071	EQUIPO DE COMPUTO	8,000.00
51511100040440000072	EQUIPO DE COMPUTO	8,000.00
51511100040440000073	EQUIPO DE COMPUTO	8,000.00
51511100040440000075	EQUIPO DE COMPUTO	8,000.00
51511100040440000076	EQUIPO DE COMPUTO	8,000.00
51511100040440000077	EQUIPO DE COMPUTO	8,000.00
51511100040440000078	EQUIPO DE COMPUTO	8,000.00
51511100040440000079	EQUIPO DE COMPUTO	8,000.00
51511100040440000080	EQUIPO DE COMPUTO	8,000.00
51511100040440000081	EQUIPO DE COMPUTO	8,000.00
51511100040440000082	EQUIPO DE COMPUTO	8,000.00
51511100040440000083	EQUIPO DE COMPUTO	8,000.00
51511100040440000084	EQUIPO DE COMPUTO	8,000.00
52311100080100000003	CAMARA FOTOGRAFICA	8,000.00
51511100040440000042	EQUIPO DE COMPUTO	7,880.00
51511100040440000094	EQUIPO DE COMPUTO	7,880.00
51511100040440000044	EQUIPO DE COMPUTO	7,835.00
51111100010360000007	ESCRITORIO CON LATERAL	7,834.00
51511100040850000010	MONITOR	7,834.00
51511100040440000037	EQUIPO DE COMPUTO	7,834.00
51511100040440000038	EQUIPO DE COMPUTO	7,834.00
51511100040440000039	EQUIPO DE COMPUTO	7,834.00
51511100040440000040	EQUIPO DE COMPUTO	7,834.00
51511100040440000041	EQUIPO DE COMPUTO	7,800.00
51511100040440000047	EQUIPO DE COMPUTO	7,800.00
51511100040440000048	EQUIPO DE COMPUTO	7,800.00
51511100040440000049	EQUIPO DE COMPUTO	7,800.00
51511100040440000050	EQUIPO DE COMPUTO	7,800.00
51511100040440000052	EQUIPO DE COMPUTO	7,800.00
51511100040440000053	EQUIPO DE COMPUTO	7,800.00
51511100040440000054	EQUIPO DE COMPUTO	7,800.00
51511100040440000055	EQUIPO DE COMPUTO	7,800.00

Código	Descripción del Bien Mueble	Valor en libros
51511100040440000056	EQUIPO DE COMPUTO	7,800.00
51511100040440000065	EQUIPO DE COMPUTO	7,800.00
51511100040440000066	EQUIPO DE COMPUTO	7,800.00
51511100040440000068	EQUIPO DE COMPUTO	7,800.00
51511100040440000069	EQUIPO DE COMPUTO	7,800.00
51511100041260000009	SCANNER	7,695.00
51511100041260000010	SCANNER	7,695.00
51511100041260000011	SCANNER	7,695.00
52311100080100000004	CAMARA FOTOGRAFICA	7,695.00
52311100080100000005	CAMARA FOTOGRAFICA	7,695.00
52311100080100000006	CAMARA FOTOGRAFICA	7,695.00
51511100040910000002	MULTIFUNCIONAL	7,479.00
51511100040440000046	EQUIPO DE COMPUTO	7,400.00
51111100010350000020	ESCRITORIO	7,089.00
51511100040440000014	EQUIPO DE COMPUTO	7,089.00
51511100040440000015	EQUIPO DE COMPUTO	7,089.00
51511100040440000016	EQUIPO DE COMPUTO	7,089.00
51511100040440000017	EQUIPO DE COMPUTO	7,089.00
51511100040440000019	EQUIPO DE COMPUTO	7,089.00
51511100040440000020	EQUIPO DE COMPUTO	7,089.00
51511100040440000021	EQUIPO DE COMPUTO	7,089.00
51511100040440000022	EQUIPO DE COMPUTO	7,089.00
51511100040440000023	EQUIPO DE COMPUTO	7,089.00
51511100040440000024	EQUIPO DE COMPUTO	7,089.00
51511100040440000025	EQUIPO DE COMPUTO	7,089.00
51511100040440000026	EQUIPO DE COMPUTO	7,089.00
51511100040440000027	EQUIPO DE COMPUTO	7,089.00
51511100040440000028	EQUIPO DE COMPUTO	7,089.00
51511100040440000029	EQUIPO DE COMPUTO	7,089.00
51511100040440000030	EQUIPO DE COMPUTO	7,089.00
51511100040440000031	EQUIPO DE COMPUTO	7,089.00
51511100040440000032	EQUIPO DE COMPUTO	7,089.00
51511100040440000033	EQUIPO DE COMPUTO	7,089.00
51511100040440000034	EQUIPO DE COMPUTO	7,089.00
51511100040440000035	EQUIPO DE COMPUTO	7,089.00
51511100040440000036	EQUIPO DE COMPUTO	7,089.00
51511100040440000051	EQUIPO DE COMPUTO	7,089.00
51511100040440000085	EQUIPO DE COMPUTO	7,000.00
51511100040440000086	EQUIPO DE COMPUTO	7,000.00
51511100040440000087	EQUIPO DE COMPUTO	7,000.00
51511100040440000088	EQUIPO DE COMPUTO	7,000.00
51511100040440000089	EQUIPO DE COMPUTO	7,000.00
51511100040440000090	EQUIPO DE COMPUTO	7,000.00
51511100040440000091	EQUIPO DE COMPUTO	7,000.00
51511100040440000092	EQUIPO DE COMPUTO	7,000.00
51511100040440000096	EQUIPO DE COMPUTO	7,000.00
51511100040440000097	EQUIPO DE COMPUTO	7,000.00
51511100040440000098	EQUIPO DE COMPUTO	7,000.00
51511100040440000099	EQUIPO DE COMPUTO	7,000.00
51511100040440000100	EQUIPO DE COMPUTO	7,000.00
51511100040440000105	EQUIPO DE COMPUTO	7,000.00
51511100040440000108	EQUIPO DE COMPUTO	7,000.00
51511100040440000110	EQUIPO DE COMPUTO	7,000.00
51511100040440000111	EQUIPO DE COMPUTO	7,000.00
51511100040440000112	EQUIPO DE COMPUTO	7,000.00
51511100040440000113	EQUIPO DE COMPUTO	7,000.00
51511100040440000114	EQUIPO DE COMPUTO	7,000.00
51511100040440000115	EQUIPO DE COMPUTO	7,000.00
51511100040440000116	EQUIPO DE COMPUTO	7,000.00
51511100040440000117	EQUIPO DE COMPUTO	7,000.00
51511100040440000118	EQUIPO DE COMPUTO	7,000.00
51511100040910000006	MULTIFUNCIONAL	7,000.00
51511100040440000120	EQUIPO DE COMPUTO	7,000.00
51511100040440000124	EQUIPO DE COMPUTO	7,000.00
51511100040440000125	EQUIPO DE COMPUTO	7,000.00
51511100040440000126	EQUIPO DE COMPUTO	7,000.00
51511100040440000127	EQUIPO DE COMPUTO	7,000.00
51511100040440000128	EQUIPO DE COMPUTO	7,000.00
51511100040440000129	EQUIPO DE COMPUTO	7,000.00
51511100040440000130	EQUIPO DE COMPUTO	7,000.00
51511100040440000132	EQUIPO DE COMPUTO	7,000.00
51511100040440000133	EQUIPO DE COMPUTO	7,000.00
51511100040440000134	EQUIPO DE COMPUTO	7,000.00

Código	Descripción del Bien Mueble	Valor en libros
51511100040440000135	EQUIPO DE COMPUTO	7,000.00
51511100040440000136	EQUIPO DE COMPUTO	7,000.00
51511100040440000137	EQUIPO DE COMPUTO	7,000.00
51511100040440000139	EQUIPO DE COMPUTO	7,000.00
51511100040440000140	EQUIPO DE COMPUTO	7,000.00
51511100040440000141	EQUIPO DE COMPUTO	7,000.00
51511100041260000006	SCANNER	7,000.00
51511100040440000142	EQUIPO DE COMPUTO	7,000.00
51511100040440000143	EQUIPO DE COMPUTO	7,000.00
51511100040440000144	EQUIPO DE COMPUTO	7,000.00
51511100040440000145	EQUIPO DE COMPUTO	7,000.00
51511100040440000146	EQUIPO DE COMPUTO	7,000.00
51511100040440000147	EQUIPO DE COMPUTO	7,000.00
51511100040440000148	EQUIPO DE COMPUTO	7,000.00
51511100040440000149	EQUIPO DE COMPUTO	7,000.00
51511100040440000150	EQUIPO DE COMPUTO	7,000.00
51511100040440000151	EQUIPO DE COMPUTO	7,000.00
51511100040440000153	EQUIPO DE COMPUTO	7,000.00
51511100040440000154	EQUIPO DE COMPUTO	7,000.00
51511100040440000155	EQUIPO DE COMPUTO	7,000.00
51511100040440000156	EQUIPO DE COMPUTO	7,000.00
51511100040440000158	EQUIPO DE COMPUTO	7,000.00
51511100040440000159	EQUIPO DE COMPUTO	7,000.00
51511100040440000160	EQUIPO DE COMPUTO	7,000.00
51511100040440000161	EQUIPO DE COMPUTO	7,000.00
51511100040440000162	EQUIPO DE COMPUTO	7,000.00
51511100040440000163	EQUIPO DE COMPUTO	7,000.00
51511100040440000164	EQUIPO DE COMPUTO	7,000.00
51511100040440000165	EQUIPO DE COMPUTO	7,000.00
51511100040440000166	EQUIPO DE COMPUTO	7,000.00
51511100040440000168	EQUIPO DE COMPUTO	7,000.00
51511100040440000170	EQUIPO DE COMPUTO	7,000.00
51511100040440000171	EQUIPO DE COMPUTO	7,000.00
51511100040440000172	EQUIPO DE COMPUTO	7,000.00
51511100040440000173	EQUIPO DE COMPUTO	7,000.00
51511100040440000174	EQUIPO DE COMPUTO	7,000.00
51511100040440000175	EQUIPO DE COMPUTO	7,000.00
51511100040440000176	EQUIPO DE COMPUTO	7,000.00
51511100040440000179	EQUIPO DE COMPUTO	7,000.00
51511100040440000180	EQUIPO DE COMPUTO	7,000.00
51511100040440000181	EQUIPO DE COMPUTO	7,000.00
51511100040440000182	EQUIPO DE COMPUTO	7,000.00
51511100040440000183	EQUIPO DE COMPUTO	7,000.00
51511100040440000185	EQUIPO DE COMPUTO	7,000.00
51511100040440000186	EQUIPO DE COMPUTO	7,000.00
51511100040440000187	EQUIPO DE COMPUTO	7,000.00
51511100040440000191	EQUIPO DE COMPUTO	7,000.00
51511100040440000192	EQUIPO DE COMPUTO	7,000.00
51511100040440000193	EQUIPO DE COMPUTO	7,000.00
51511100040440000198	EQUIPO DE COMPUTO	7,000.00
51511100040440000199	EQUIPO DE COMPUTO	7,000.00
51511100040440000272	EQUIPO DE COMPUTO	7,000.00
51511100040440000300	EQUIPO DE COMPUTO	7,000.00
56411100270020000001	MINI SPLIT	7,000.00
56411100270020000002	MINI SPLIT	7,000.00
56411100270010000018	AIRE ACONDICIONADO	7,000.00
56411100270010000020	AIRE ACONDICIONADO	7,000.00
51111100010360000011	ESCRITORIO CON LATERAL	6,899.00
51111100010050000018	ARCHIVERO	6,899.00
51111100010050000019	ARCHIVERO	6,899.00
51111100010050000020	ARCHIVERO	6,899.00
51111100010050000021	ARCHIVERO	6,899.00
51111100010360000012	ESCRITORIO CON LATERAL	6,889.00
51111100010360000013	ESCRITORIO CON LATERAL	6,889.00
51111100010360000014	ESCRITORIO CON LATERAL	6,889.00
51111100010360000015	ESCRITORIO CON LATERAL	6,889.00
56711100303450000001	PATIN HIDRAULICO	6,683.04
51511100040910000019	MULTIFUNCIONAL	6,315.00
54111400120050000021	AUTOMOVIL	499,900.00
54111400120100000006	CAMIONETA	499,726.01
54111400120100000032	CAMIONETA	482,800.00
54111400120100000031	CAMIONETA	447,734.00
54111400120100000010	CAMIONETA	389,801.01

Código	Descripción del Bien Mueble	Valor en libros
54111400120100000039	CAMIONETA	377,872.00
54111400120100000037	CAMIONETA	336,392.00
54111400120100000038	CAMIONETA	336,392.00
54111400120050000093	AUTOMOVIL	318,822.00
54111400120050000094	AUTOMOVIL	318,822.00
54111400120050000095	AUTOMOVIL	318,822.00
54111400120050000096	AUTOMOVIL	318,822.00
54111400120050000097	AUTOMOVIL	318,822.00
54111400120050000098	AUTOMOVIL	318,822.00
54111400120050000099	AUTOMOVIL	318,822.00
54111400120050000100	AUTOMOVIL	318,822.00
54111400120050000101	AUTOMOVIL	315,826.00
54111400120050000102	AUTOMOVIL	315,826.00
54111400120050000103	AUTOMOVIL	315,826.00
54111400120050000104	AUTOMOVIL	315,826.00
54111400120050000105	AUTOMOVIL	315,826.00
54111400120050000106	AUTOMOVIL	315,826.00
54111400120100000027	CAMIONETA	294,955.99
54111400120100000033	CAMIONETA	267,000.00
54111400120050000090	AUTOMOVIL	216,610.00
54111400120050000086	AUTOMOVIL	210,615.00
54111400120050000070	AUTOMOVIL	210,615.00
54111400120050000061	AUTOMOVIL	200,165.00
54111400120050000068	AUTOMOVIL	193,705.00
54111400120050000080	AUTOMOVIL	186,200.00
54111400120100000028	CAMIONETA	184,828.00
54111400120050000028	AUTOMOVIL	179,300.00
54111400120100000035	CAMIONETA	178,052.00
54111400120050000051	AUTOMOVIL	177,459.95
54111400120050000088	AUTOMOVIL	174,605.99
54111400120050000087	AUTOMOVIL	171,956.00
54111400120050000082	AUTOMOVIL	170,145.00
54111400120050000083	AUTOMOVIL	170,145.00
54111400120050000066	AUTOMOVIL	167,000.00
54111400120100000034	CAMIONETA	159,165.99
54111400120100000029	CAMIONETA	159,165.99
54111400120100000017	CAMIONETA	152,782.00
54111400120100000030	CAMIONETA	149,100.00
54111400120050000060	AUTOMOVIL	148,420.00
54111400120050000057	AUTOMOVIL	144,679.84
54111400120050000024	AUTOMOVIL	142,408.00
54111400120050000032	AUTOMOVIL	142,406.00
54111400120100000015	CAMIONETA	139,900.00
54111400120050000075	AUTOMOVIL	137,831.00
54111400120050000076	AUTOMOVIL	137,831.00
54111400120050000077	AUTOMOVIL	137,831.00
54111400120050000079	AUTOMOVIL	137,831.00
54111400120050000072	AUTOMOVIL	137,599.20
54111400120050000073	AUTOMOVIL	137,599.20
54111400120050000085	AUTOMOVIL	137,599.20
54111400120050000036	AUTOMOVIL	137,530.00
54111400120050000091	AUTOMOVIL	137,530.00
54111400120050000062	AUTOMOVIL	137,530.00
54111400120050000084	AUTOMOVIL	137,530.00
54111400120050000049	AUTOMOVIL	86,900.00
51511400041270000010	SERVIDOR	73,246.00
51111400010850000010	RACKS	29,800.00
51111400010850000011	RACKS	29,800.00
51111400010850000012	RACKS	29,800.00
51111400010850000013	RACKS	29,800.00
51111400010850000014	RACKS	29,800.00
51111400010850000015	RACKS	29,800.00
51111400010850000016	RACKS	29,800.00
51111400010850000017	RACKS	29,800.00
51111400010850000018	RACKS	29,800.00
51111400010850000019	RACKS	29,800.00
51111400010850000020	RACKS	29,800.00
51111400010850000021	RACKS	29,800.00
51111400010850000022	RACKS	29,800.00
51111400010850000023	RACKS	29,800.00
51111400010850000024	RACKS	29,800.00
51111400010850000025	RACKS	29,800.00
51111400010850000026	RACKS	29,800.00

Código	Descripción del Bien Mueble	Valor en libros
51111400010850000027	RACKS	29,800.00
51111400010850000028	RACKS	29,800.00
51111400010850000029	RACKS	29,800.00
51111400010850000030	RACKS	29,800.00
51111400010850000031	RACKS	29,800.00
51111400010850000032	RACKS	29,800.00
51111400010850000033	RACKS	29,800.00
51111400010850000034	RACKS	29,800.00
51111400010850000035	RACKS	29,800.00
51111400010850000036	RACKS	29,800.00
51111400010850000037	RACKS	29,800.00
51111400010850000001	RACKS	29,800.00
51111400010850000002	RACKS	29,800.00
51111400010850000003	RACKS	29,800.00
51111400010850000004	RACKS	29,800.00
51111400010850000005	RACKS	29,800.00
51111400010850000006	RACKS	29,800.00
51111400010850000007	RACKS	29,800.00
51111400010850000008	RACKS	29,800.00
51111400010850000009	RACKS	29,800.00
51511400040280000001	COMPUTADORA DE ESCRITORIO LAMINA COLOR NEGRO	29,500.00
51511400041260000172	ESCANER	24,725.56
51511400041260000173	ESCANER	24,725.56
51511400041260000164	SCANNER	24,725.00
51511400041260000165	SCANNER	24,725.00
51511400041260000166	SCANNER	24,725.00
51511400041260000167	SCANNER	24,725.00
51511400041260000168	SCANNER	24,725.00
51511400041260000169	SCANNER	24,725.00
51511400041260000170	SCANNER	24,725.00
51511400041260000171	SCANNER	24,725.00
51511400040730000109	LAP TOP	23,789.99
51511400040730000110	LAP TOP	23,789.99
51111400010360000050	ESCRITORIO CON LATERAL	22,771.22
51111400010360000051	ESCRITORIO CON LATERAL	22,771.22
51111400010350000725	ESCRITORIO	22,771.22
51111400010360000052	ESCRITORIO CON LATERAL	22,771.22
51111400010360000057	ESCRITORIO CON LATERAL	22,771.22
51111400010350000889	ESCRITORIO	22,771.22
51511400040730000017	LAP TOP	21,950.53
51511400040730000018	LAP TOP	21,950.53
51511400040730000019	LAP TOP	21,950.53
51511400040730000020	LAP TOP	21,950.53
51511400040270000281	COMPUTADORA	21,382.57
51511400040270000282	COMPUTADORA	21,382.57
51511400040270000283	COMPUTADORA	21,382.57
51511400040270000284	COMPUTADORA	21,382.57
51511400040270000285	COMPUTADORA	21,382.57
51511400040270000286	COMPUTADORA	21,382.57
51511400040270000287	COMPUTADORA	21,382.57
51511400040270000288	COMPUTADORA	21,382.57
51511400040270000289	COMPUTADORA	21,382.57
51511400040270000290	COMPUTADORA	21,382.57
51511400040270000291	COMPUTADORA	21,382.57
51511400040270000292	COMPUTADORA	21,382.57
51511400040270000293	COMPUTADORA	21,382.57
51511400040270000294	COMPUTADORA	21,382.57
51511400040270000295	COMPUTADORA	21,382.57
51511400040270000296	COMPUTADORA	21,382.57
51511400040270000297	COMPUTADORA	21,382.57
51511400040270000298	COMPUTADORA	21,382.57
51511400040270000299	COMPUTADORA	21,382.57
51511400040270000300	COMPUTADORA	21,382.57
51511400040270000301	COMPUTADORA	21,382.57
51511400040270000302	COMPUTADORA	21,382.57
51511400040270000303	COMPUTADORA	21,382.57
51511400040270000304	COMPUTADORA	21,382.57
51511400040270000305	COMPUTADORA	21,382.57
51511400040270000306	COMPUTADORA	21,382.57
51511400040270000307	COMPUTADORA	21,382.57
51511400040270000308	COMPUTADORA	21,382.57
56611400293700000001	SWITCH DE TRANSFERENCIA	19,259.52
51511400041340000071	SWITCH	19,229.52

Código	Descripción del Bien Mueble	Valor en libros
51511400041340000069	SWITCH	19,229.52
51511400041340000067	SWITCH	19,229.52
51511400041340000065	SWITCH	19,229.52
51511400041340000063	SWITCH	19,229.52
51511400041340000061	SWITCH	19,229.52
51511400041340000059	SWITCH	19,229.52
51511400041340000057	SWITCH	19,229.52
51511400041340000055	SWITCH	19,229.52
51511400041340000053	SWITCH	19,229.52
51511400041340000007	SWITCH	19,229.52
51511400041340000009	SWITCH	19,229.52
51511400041340000018	SWITCH	19,229.52
51511400041340000019	SWITCH	19,229.52
51511400041340000010	SWITCH	19,229.52
51511400041340000004	SWITCH	19,229.52
51511400041340000003	SWITCH	19,229.52
51511400041340000023	SWITCH	19,229.52
51511400041340000024	SWITCH	19,229.52
51511400041340000072	SWITCH	19,229.52
51511400041340000027	SWITCH	19,229.52
51511400041340000028	SWITCH	19,229.52
51511400041340000029	SWITCH	19,229.52
51511400041340000030	SWITCH	19,229.52
51511400041340000031	SWITCH	19,229.52
51511400041340000032	SWITCH	19,229.52
51511400041340000033	SWITCH	19,229.52
51511400041340000034	SWITCH	19,229.52
51511400041340000035	SWITCH	19,229.52
51511400041340000042	SWITCH	19,229.52
51511400041340000043	SWITCH	19,229.52
51511400041340000044	SWITCH	19,229.52
51511400041340000046	SWITCH	19,229.52
51511400041340000047	SWITCH	19,229.52
51511400041340000048	SWITCH	19,229.52
51511400041340000049	SWITCH	19,229.52
51511400041340000050	SWITCH	19,229.52
51511400041340000025	DIGITAL	19,229.52
51511400040180000395	C.P.U.	18,680.00
51511400040850000596	MONITOR	18,680.00
51911400051020000003	PANTALLA	17,654.00
51911400051020000004	PANTALLA	17,645.00
51511400040270000253	COMPUTADORA	16,936.99
51511400040270000254	COMPUTADORA	16,936.99
51511400040270000255	COMPUTADORA	16,936.99
51511400040270000256	COMPUTADORA	16,936.99
51511400040270000257	COMPUTADORA	16,936.99
51511400040270000258	COMPUTADORA	16,936.99
51511400040270000259	COMPUTADORA	16,936.99
51511400040270000260	COMPUTADORA	16,936.99
51511400040270000261	COMPUTADORA	16,936.99
51511400040270000262	COMPUTADORA	16,936.99
51511400040270000263	COMPUTADORA	16,936.99
51511400040270000264	COMPUTADORA	16,936.99
51511400040270000265	COMPUTADORA	16,936.99
51511400040270000266	COMPUTADORA	16,936.99
51511400040270000267	COMPUTADORA	16,936.99
51511400040270000268	COMPUTADORA	16,936.99
51511400040270000269	COMPUTADORA	16,936.99
51511400040270000270	COMPUTADORA	16,936.99
51511400040270000271	COMPUTADORA	16,936.99
51511400040270000272	COMPUTADORA	16,936.99
51511400040270000273	COMPUTADORA	16,936.99
51511400040270000274	COMPUTADORA	16,936.99
51511400040270000275	COMPUTADORA	16,936.99
51511400040270000276	COMPUTADORA	16,936.99
51511400040270000277	COMPUTADORA	16,936.99
51511400041210000215	REGULADOR	16,244.90
56411400270010000029	AIRE ACONDICIONADO	15,998.64
56411400270010000030	AIRE ACONDICIONADO	15,998.64
51511400040180000056	C.P.U.	15,600.00
51511400040180000048	C.P.U.	15,600.00
51511400040180000021	CPU	15,600.00
51511400040730000107	LAP TOP	15,078.84

Código	Descripción del Bien Mueble	Valor en libros
51511400040730000108	LAP TOP	15,078.84
51511400040180000047	C.P.U.	14,800.00
51511400040180000038	CPU	14,800.00
51511400040180000051	C.P.U.	14,800.00
51911400051500000007	TELEVISION	14,499.00
51511400040180000057	CPU COLOR NEGRO	14,467.00
51511400041060000002	PIXFIREWALL	14,321.00
51511400040180001056	C.P.U.	14,100.00
51511400040180000025	CPU	14,100.00
51511400040180000014	CPU	14,100.00
51511400040180000016	CPU	14,100.00
51511400040180000358	C.P.U.	13,779.13
51511400040180000362	C.P.U.	13,779.13
51511400040180000361	C.P.U.	13,779.13
51511400040180000363	C.P.U.	13,779.13
51511400040180000379	C.P.U.	13,779.13
51511400040180000354	C.P.U.	13,779.13
51511400040180000359	C.P.U.	13,779.13
51511400040180000357	C.P.U.	13,779.13
51511400040180000360	C.P.U.	13,779.13
51511400040180000364	C.P.U.	13,779.13
51511400040180000380	C.P.U.	13,779.13
51511400040180000353	C.P.U.	13,779.13
51511400040180000355	C.P.U.	13,779.13
51511400040180000381	C.P.U.	13,779.13
51511400040180000356	C.P.U.	13,779.13
52311400080720000005	CAMARA	13,407.29
52311400080720000006	CAMARA	13,407.29
52311400080720000007	CAMARA	13,407.29
52311400080720000008	CAMARA	13,407.29
52311400080720000009	CAMARA	13,407.29
52311400080720000010	CAMARA	13,407.29
52311400080720000011	CAMARA	13,407.29
52311400080720000012	CAMARA	13,407.29
52311400080720000013	CAMARA	13,407.29
52311400080720000014	CAMARA	13,407.29
52311400080720000015	CAMARA	13,407.29
52311400080720000016	CAMARA	13,407.29
52311400080720000017	CAMARA	13,407.29
52311400080720000018	CAMARA	13,407.29
52311400080720000019	CAMARA	13,407.29
52311400080720000020	CAMARA	13,407.29
52311400080720000021	CAMARA	13,407.29
52311400080720000022	CAMARA	13,407.29
51111400010680000017	MODULO DE RECEPCION	12,478.00
51911400051540000005	TOLDOS	12,268.16
56611400292010000002	HIDROLIMPIADORA	12,055.71
56611400292190000001	INVERSOR DE CORRIENTE	12,010.00
51511400041170000004	RACK	11,739.00
51111400010850000041	RACKS	11,739.00
51111400010850000051	RACKS	11,739.00
51111400010850000053	RACKS	11,739.00
51111400010850000055	RACKS	11,739.00
51111400010850000049	RACKS	11,739.00
51111400010850000047	RACKS	11,739.00
51111400010850000045	RACKS	11,739.00
51111400010850000043	RACKS	11,739.00
51511400040270000240	COMPUTADORA	11,542.00
51511400040270000241	COMPUTADORA	11,542.00
51511400040270000242	COMPUTADORA	11,542.00
51511400040270000243	COMPUTADORA	11,542.00
51511400040270000244	COMPUTADORA	11,542.00
51511400040270000245	COMPUTADORA	11,542.00
51511400040270000246	COMPUTADORA	11,542.00
51511400040270000247	COMPUTADORA	11,542.00
51511400040270000248	COMPUTADORA	11,542.00
51511400040270000249	COMPUTADORA	11,542.00
51511400041260000104	SCANNER	11,413.01
51511400041260000110	SCANNER	10,984.01
51511400041260000117	SCANNER	10,984.01
51511400041260000118	SCANNER	10,984.01
51511400041260000079	SCANNER PLASTICO	10,984.01
52111400060090000014	CAÑON PROYECTOR	10,795.84

Código	Descripción del Bien Mueble	Valor en libros
51511400041260000009	SCANNER PLÁSTICO	10,786.01
51511400041260000005	PLASTICO OSTION	10,786.01
51511400041260000006	SCANNER COLOR BLANCO CON AZUL	10,786.01
51511400041260000080	ACANNER PLÁSTICO COLOR OSTION	10,786.01
51511400041260000068	SCANNER	10,786.01
51511400041260000065	SCANNER	10,786.01
51511400041260000077	PLASTICO COLOR OSTION	10,786.01
51511400041260000078	SCANNER	10,786.01
51511400041260000067	SCANNER COLOR OSTION	10,786.01
51511400041260000061	SCANNER	10,786.01
51511400041260000053	PLASTICO OSTION	10,786.01
51511400041260000039	PLASTICO OSTION	10,786.01
51511400041260000042	PLASTICO OSTION	10,786.01
51511400041260000046	SCANNER	10,786.01
51511400041260000047	PLASTICO OSTION	10,786.01
51511400041260000012	PLASTICO OSTION	10,786.01
51511400041260000013	PLASTICO OSTION	10,786.01
51511400041260000014	PLASTICO OSTION	10,786.01
51511400041260000015	PLASTICO OSTION	10,786.01
51511400041260000018	PLASTICO OSTION	10,786.01
51511400041260000019	PLASTICO OSTION	10,786.01
51511400041260000020	PLASTICO OSTION	10,786.01
51511400041260000024	PLASTICO OSTION	10,786.01
51511400041260000119	SCANNER	10,786.01
51511400041260000128	SCANNER	10,786.01
51511400041260000001	SCANNER	10,786.00
51511400041260000086	SCANNER	10,786.00
51511400041260000122	SCANNER	10,786.00
51511400040290000001	COMPUTADORA IMAC	10,500.00
51511400040290000002	COMPUTADORA IMAC	10,500.00
51511400040290000003	COMPUTADORA IMAC	10,500.00
51511400040400000013	DISCO DURO	10,440.00
51111400010660000240	MODULO	10,370.40
51111400010660000241	MODULO	10,370.40
51111400010660000242	MODULO	10,370.40
51111400010660000252	MODULO	10,370.40
52111400060090000009	CAÑON NEGRO	10,200.00
51211400021870000003	RELOJ FECHADOR	10,076.01
51211400021870000005	RELOJ FECHADOR	10,076.00
52311400080100000019	CAMARA FOTOGRAFICA	10,000.00
51211400021670000002	PORTA BICICLETAS	9,729.00
51111400010270000032	CREDENZA	9,648.33
51111400010270000061	CREDENZA	9,648.33
51111400010270000055	CREDENZA	9,648.33
51511400040180000377	C.P.U.	9,648.33
51511400040180000387	C.P.U.	9,648.33
51511400040180000384	C.P.U.	9,648.33
51511400040180000368	C.P.U.	9,648.33
51511400040180000389	C.P.U.	9,648.33
51511400040180000382	C.P.U.	9,648.33
51511400040180000386	C.P.U.	9,648.33
51511400040180000378	C.P.U.	9,648.33
51511400040180000385	C.P.U.	9,648.33
51511400040180000388	C.P.U.	9,648.33
51511400040180000390	C.P.U.	9,648.33
51511400040180000383	C.P.U.	9,648.33
51511400040180000062	C.P.U.	9,639.76
51511400040910000001	MULTIFUNCIONAL	9,416.88
51111400010050001899	ARCHIVERO	9,347.28
51511400040180000282	C.P.U.	9,347.28
51511400040180000283	CPU COLOR NEGRO	9,347.28
51511400040180000284	CPU COLOR NEGRO	9,347.28
51511400040180000286	CPU COLOR NEGRO	9,347.28
51511400040180000287	C.P.U.	9,347.28
51511400040180000290	C.P.U.	9,347.28
51511400040180000292	CPU COLOR NEGRO	9,347.28
51511400040180000293	C.P.U.	9,347.28
51511400040180000297	CPU COLOR NEGRO	9,347.28
51511400040180000298	CPU COLOR NEGRO	9,347.28
51511400040180000325	CPU COLOR NEGRO	9,347.28
51511400040180000743	C.P.U.	9,300.00
51511400040180000582	C.P.U.	9,248.33
51111400010270000075	CREDENZA	9,238.21

Código	Descripción del Bien Mueble	Valor en libros
51111400010270000027	CREDENZA	9,238.21
51111400010270000031	CREDENZA	9,238.21
51111400010270000028	CREDENZA	9,238.21
51111400010270000036	Inventario de: 3002401031000143	9,238.21
51111400010270000037	CREDENZA	9,238.21
51111400010270000029	Inventario de: 3002201031000331	9,238.21
51111400010270000030	Inventario de: 3002201031000332	9,238.21
51111400010270000047	CREDENZA	9,238.21
51111400010270000033	CREDENZA	9,238.21
51111400010270000040	Inventario de: 3001901031000529	9,238.21
51111400010270000041	Inventario de: 3001901031000530	9,238.21
51111400010270000045	Inventario de: 3002101031000485	9,238.21
51111400010270000046	Inventario de: 3002101031000486	9,238.21
51111400010270000038	Inventario de: 3002301031000578	9,238.21
51111400010270000039	Inventario de: 3002301031000579	9,238.21
51111400010270000025	CREDENZA	9,238.21
51111400010270000049	CREDENZA	9,238.21
51111400010270000050	CREDENZA	9,238.21
51111400010270000048	Inventario de: 3005701031000186	9,238.21
51111400010270000026	Inventario de: 3005701031000187	9,238.21
51111400010270000054	CREDENZA	9,238.21
51111400010270000057	CREDENZA	9,238.21
51111400010270000058	CREDENZA	9,238.21
51111400010270000059	CREDENZA	9,238.21
51111400010270000062	CREDENZA	9,238.21
51111400010270000063	Inventario de: 3002701031000345	9,238.21
51111400010270000064	Inventario de: 3002701031000346	9,238.21
51111400010270000065	CREDENZA	9,238.21
51111400010270000044	CREDENZA	9,238.00
53111400100030000003	ANALIZADOR DE PRUEBAS	9,000.00
53111400100030000004	ANALIZADOR DE PRUEBAS	9,000.00
51511400040270000250	COMPUTADORA	8,999.00
51911400051500000003	TELEVISION	8,999.00
51511400040310000020	COMPUTADORA WORKSTATION	8,957.00
51511400040310000001	COMPUTADORA WORKSTATION	8,957.00
51511400040310000004	CPU LAMINA COLOR NEGRO	8,957.00
51511400040310000002	CPU WORKSTATION METAL COLOR NEGRO	8,957.00
51511400040310000003	COMPUTADORA WORKSTATION	8,957.00
51511400040310000006	CPU COLOR NEGRO	8,957.00
51511400040310000011	CPU COLOR NEGRO	8,957.00
51511400040310000009	CPU WORKSTATION	8,957.00
51511400040310000010	CPU WORKSTATION	8,957.00
51511400040310000005	CPU	8,957.00
51511400040310000018	CPU	8,957.00
51511400040310000019	CPU	8,957.00
51511400040310000012	CPU COLOR NEGRO	8,957.00
51511400040310000014	CPU COLOR NEGRO	8,957.00
51511400040310000015	CPU WORKSTATION	8,957.00
51511400040310000016	CPU WORKSTATION	8,957.00
51511400040310000017	CPU WORKSTATION	8,957.00
52311400081720000001	LENTE PARA CAMARA FOTOGRAFICA	8,900.00
51511400040180000652	C.P.U.	8,816.00
51511400040180001051	C.P.U.	8,816.00
51511400040180001052	C.P.U.	8,816.00
51511400040180001053	C.P.U.	8,816.00
51211400021830000010	RELOJ	8,629.00
51511400040180000233	C.P.U.	8,625.76
51511400040180000276	C.P.U.	8,625.76
51511400040180000249	C.P.U.	8,625.76
51511400041270000001	SERVIDOR	8,600.80
51511400041270000002	SERVIDOR	8,600.01
51511400041270000005	SERVIDOR	8,600.01
51511400041270000013	SERVIDOR	8,600.01
51511400040270000175	CPU COLOR NEGRO	8,479.60
51511400040270000012	CPU COLOR NEGRO	8,479.60
51511400040270000176	CPU COLOR NEGRO	8,479.60
51511400040270000177	CPU COLOR NEGRO	8,479.60
51211400022010000007	SOFA	8,471.22
51211400022010000004	SOFA	8,471.22
51511400040180000280	CPU COLOR NEGRO	8,401.88
51511400040180000281	CPU COLOR NEGRO	8,401.88
51511400040180000299	CPU COLOR NEGRO	8,401.88
51511400040180000331	CPU COLOR NEGRO	8,401.88

Código	Descripción del Bien Mueble	Valor en libros
51511400040180000214	CPU COLOR NEGRO	8,401.88
52311400080100000012	CAMARA FOTOGRAFICA	8,399.00
52311400080100000028	CAMARA FOTOGRAFICA	8,340.40
51511400040610000091	IMPRESORA	8,300.00
52311400080100000015	CAMARA FOTOGRAFICA	8,094.00
51511400040610000122	IMPRESORA	8,000.00
51111400010350001217	ESCRITORIO	7,772.00
51111400010350001218	ESCRITORIO	7,772.00
51111400010350001219	ESCRITORIO	7,772.00
51111400010350001220	ESCRITORIO	7,772.00
51111400010350001215	ESCRITORIO	7,772.00
51111400010350001214	ESCRITORIO	7,772.00
51111400010350001213	ESCRITORIO	7,772.00
51111400010350001212	ESCRITORIO	7,772.00
51111400010350001211	ESCRITORIO	7,772.00
51111400010350001210	ESCRITORIO	7,772.00
51911400050770000014	HORNO DE MICROHONDAS	7,625.84
51111400010680000022	MODULO DE RECEPCION	7,579.38
51111400010680000015	MODULO DE RECEPCION	7,579.38
51111400010680000018	MODULO DE RECEPCION	7,579.38
51111400010680000011	MODULO DE RECEPCION	7,579.38
51111400010680000005	MODULO DE RECEPCION	7,579.38
51111400010680000006	MODULO DE RECEPCION	7,579.38
51111400010680000020	MODULO DE RECEPCION	7,579.38
51111400010680000007	MODULO DE RECEPCION	7,579.38
51111400010680000008	MODULO DE RECEPCION	7,579.38
51111400010680000009	MODULO DE RECEPCION	7,579.38
51111400010680000013	MODULO DE RECEPCION	7,579.38
51111400010680000014	MODULO DE RECEPCION	7,579.38
51111400010680000019	MODULO DE RECEPCION	7,579.38
52111400060090000008	CAÑON PROYECTOR	7,438.00
52111400060090000007	CAÑON PROYECTOR	7,438.00
51511400040180000419	C.P.U.	7,300.00
51511400040180000418	C.P.U.	7,300.00
51511400040180000477	C.P.U.	7,300.00
51511400040180000643	C.P.U.	7,300.00
51511400040180001060	C.P.U.	7,300.00
51511400040180000549	C.P.U.	7,300.00
51511400040180000492	C.P.U.	7,300.00
51511400040180000494	C.P.U.	7,300.00
51511400040180000457	C.P.U.	7,300.00
51511400040180000546	C.P.U.	7,300.00
51511400040180000496	C.P.U.	7,300.00
51511400040180000633	C.P.U.	7,300.00
51511400040180000602	C.P.U.	7,300.00
51511400040180000554	C.P.U.	7,300.00
51511400040180000600	C.P.U.	7,300.00
51511400040180000498	C.P.U.	7,300.00
51511400040180000566	C.P.U.	7,300.00
51511400040180000588	C.P.U.	7,300.00
51511400040180000413	C.P.U.	7,300.00
51511400040180000485	C.P.U.	7,300.00
51511400040180000502	C.P.U.	7,300.00
51511400040180000475	C.P.U.	7,300.00
51511400040180000586	C.P.U.	7,300.00
51511400040180000504	C.P.U.	7,300.00
51511400040180000610	C.P.U.	7,300.00
51511400040180000612	C.P.U.	7,300.00
51511400040180000506	C.P.U.	7,300.00
51511400040180000508	C.P.U.	7,300.00
51511400040180000584	C.P.U.	7,300.00
51511400040180000590	C.P.U.	7,300.00
51511400040180000510	C.P.U.	7,300.00
51511400040180000512	C.P.U.	7,300.00
51511400040180000639	C.P.U.	7,300.00
51511400040180000641	C.P.U.	7,300.00
51511400040180000634	C.P.U.	7,300.00
51511400040180000473	C.P.U.	7,300.00
51511400040180000471	C.P.U.	7,300.00
51511400040180000459	C.P.U.	7,300.00
51511400040180000461	C.P.U.	7,300.00
51511400040180000463	C.P.U.	7,300.00
51511400040180000445	C.P.U.	7,300.00

Código	Descripción del Bien Mueble	Valor en libros
51511400040180000009	C.P.U.	7,300.00
51511400040180000435	C.P.U.	7,300.00
51511400040180000240	C.P.U.	7,300.00
51511400040180000155	CPU LAMINA COLOR NEGRO	7,300.00
51511400040180000437	C.P.U.	7,300.00
51511400040180000153	C.P.U.	7,300.00
51511400040180000446	C.P.U.	7,300.00
51511400040180000277	C.P.U.	7,300.00
51511400040180000040	CPU	7,300.00
51511400040180000080	CPU METAL NEGRO	7,300.00
51511400040180000455	C.P.U.	7,300.00
51511400040270000144	COMPUTADORA	7,300.00
51511400040180000228	CPU	7,300.00
51511400040180000431	C.P.U.	7,300.00
51511400040270000043	COMPUTADORA	7,300.00
51511400040270000171	COMPUTADORA	7,300.00
51511400040180000130	CPU PLASTICO NEGRO	7,300.00
51511400040270000184	COMPUTADORA	7,300.00
51511400040270000191	COMPUTADORA	7,300.00
51511400040270000192	COMPUTADORA	7,300.00
51511400040270000198	COMPUTADORA	7,300.00
51511400040270000203	COMPUTADORA	7,300.00
51511400040270000204	COMPUTADORA	7,300.00
51511400040270000208	COMPUTADORA	7,300.00
51511400040180000451	C.P.U.	7,300.00
51511400040180000423	C.P.U.	7,300.00
51511400040180000424	C.P.U.	7,300.00
51511400040180000396	C.P.U.	7,300.00
51511400040180000415	C.P.U.	7,300.00
51511400040180000592	C.P.U.	7,300.00
51511400040180000402	C.P.U.	7,300.00
51511400040180000441	C.P.U.	7,300.00
51511400040180000490	C.P.U.	7,300.00
51511400040180000447	C.P.U.	7,300.00
51511400040180000428	C.P.U.	7,300.00
51511400040180000427	C.P.U.	7,300.00
51511400040180000421	C.P.U.	7,300.00
51511400040180000416	C.P.U.	7,300.00
51511400040180000213	C.P.U.	7,300.00
56411400270010000024	AIRE ACONDICIONADO	7,250.00
56411400270010000025	AIRE ACONDICIONADO	7,250.00
56411400270010000026	AIRE ACONDICIONADO	7,250.00
56411400270010000027	AIRE ACONDICIONADO	7,250.00
56411400270010000028	AIRE ACONDICIONADO	7,250.00
51211400021830000007	RELOJ	7,219.01
51511400041260000150	SCANNER	7,215.20
51511400041260000151	SCANNER	7,215.20
51511400041260000152	SCANNER	7,215.20
51511400041260000153	SCANNER	7,215.20
51511400041260000154	SCANNER	7,215.20
51511400041260000155	SCANNER	7,215.20
51511400041260000156	SCANNER	7,215.20
51511400041260000157	SCANNER	7,215.20
51511400041260000158	SCANNER	7,215.20
51111400010050002391	ARCHIVERO	7,167.01
512114006260000001	FRIGOBAR	7,076.00
51111400010350001191	ESCRITORIO	7,064.40
51111400010350001166	ESCRITORIO	7,064.40
51111400010350001168	ESCRITORIO	7,064.40
51111400010350001169	ESCRITORIO	7,064.40
51111400010350001170	ESCRITORIO	7,064.40
51111400010350001171	ESCRITORIO	7,064.40
51111400010350001172	ESCRITORIO	7,064.40
51111400010350001173	ESCRITORIO	7,064.40
51111400010350001174	ESCRITORIO	7,064.40
51111400010350001175	ESCRITORIO	7,064.40
51111400010350001176	ESCRITORIO	7,064.40
51111400010350001177	ESCRITORIO	7,064.40
51111400010350001178	ESCRITORIO	7,064.40
51111400010350001179	ESCRITORIO	7,064.40
51111400010350000056	ESCRITORIO	7,064.00
56411400270010000019	AIRE ACONDICIONADO	7,000.00
56411400270010000003	AIRE ACONDICIONADO	7,000.00

Código	Descripción del Bien Mueble	Valor en libros
56411400270010000008	AIRE ACONDICIONADO	7,000.00
56411400270010000010	AIRE ACONDICIONADO	7,000.00
52311400080720000027	CAMARA	6,969.00
52311400080100000005	CAMARA FOTOGRAFICA	6,969.00
51211400626000003	FRIGOBAR	6,954.20
51211400626000002	FRIGOBAR	6,954.20
51211400021390000364	MESA	6,893.57
56411400270010000013	AIRE ACONDICIONADO	6,802.89
51511400040280000024	COMPUTADORA DE ESCRITORIO	6,759.00
51111400010050002736	VERTICAL CON GAVETAS METAL GRIS	6,723.36
51111400010050002259	VERTICAL DE CUATRO GAVETAS METAL NEGRO	6,723.36
51111400010050001916	VERTICAL DE CUATRO CAJONES METAL NEGRO	6,723.36
51111400010050003133	ARCHIVERO	6,723.36
51111400010050003134	ARCHIVERO	6,723.36
51111400010050003135	ARCHIVERO	6,723.36
51111400010050003136	ARCHIVERO	6,723.36
51111400010050003137	ARCHIVERO	6,723.36
51111400010050003138	ARCHIVERO	6,723.36
51111400010050003139	ARCHIVERO	6,723.36
51111400010050003140	ARCHIVERO	6,723.36
51111400010050003141	ARCHIVERO	6,723.36
51111400010050003142	ARCHIVERO	6,723.36
51111400010050003143	ARCHIVERO	6,723.36
51111400010050003144	ARCHIVERO	6,723.36
51111400010050003145	ARCHIVERO	6,723.36
51111400010050003146	ARCHIVERO	6,723.36
51111400010050003147	ARCHIVERO	6,723.36
51111400010050003148	ARCHIVERO	6,723.36
51111400010050003149	ARCHIVERO	6,723.36
51111400010050003150	ARCHIVERO	6,723.36
51111400010050003151	ARCHIVERO	6,723.36
51111400010050003152	ARCHIVERO	6,723.36
51111400010050003153	ARCHIVERO	6,723.36
51111400010050003154	ARCHIVERO	6,723.36
51111400010050003155	ARCHIVERO	6,723.36
51111400010050003156	ARCHIVERO	6,723.36
51111400010050003157	ARCHIVERO	6,723.36
51111400010050003158	ARCHIVERO	6,723.36
51111400010050003159	ARCHIVERO	6,723.36
51111400010050003160	ARCHIVERO	6,723.36
51111400010050003161	ARCHIVERO	6,723.36
51111400010050003162	ARCHIVERO	6,723.36
51111400010050003163	ARCHIVERO	6,723.36
51111400010050003164	ARCHIVERO	6,723.36
51111400010050003165	ARCHIVERO	6,723.36
51111400010050003166	ARCHIVERO	6,723.36
51111400010050003167	ARCHIVERO	6,723.36
51111400010050003168	ARCHIVERO	6,723.36
51111400010050003169	ARCHIVERO	6,723.36
51111400010050003170	ARCHIVERO	6,723.36
51111400010050003171	ARCHIVERO	6,723.36
51111400010050003172	ARCHIVERO	6,723.36
51111400010050003173	ARCHIVERO	6,723.36
51111400010050003174	ARCHIVERO	6,723.36
51111400010050003175	ARCHIVERO	6,723.36
51111400010050003176	ARCHIVERO	6,723.36
51111400010050003177	ARCHIVERO	6,723.36
51111400010050003178	ARCHIVERO	6,723.36
51111400010050003179	ARCHIVERO	6,723.36
51111400010050003180	ARCHIVERO	6,723.36
51111400010050003181	ARCHIVERO	6,723.36
51111400010050003182	ARCHIVERO	6,723.36
51111400010050003183	ARCHIVERO	6,723.36
51111400010050003184	ARCHIVERO	6,723.36
51111400010050003185	ARCHIVERO	6,723.36
51111400010050003186	ARCHIVERO	6,723.36
51111400010050003187	ARCHIVERO	6,723.36
51111400010050003188	ARCHIVERO	6,723.36
51111400010050003189	ARCHIVERO	6,723.36
51111400010050003190	ARCHIVERO	6,723.36
51111400010050003191	ARCHIVERO	6,723.36
51111400010050003192	ARCHIVERO	6,723.36
51111400010050003193	ARCHIVERO	6,723.36

Código	Descripción del Bien Mueble	Valor en libros
51111400010050003194	ARCHIVERO	6,723.36
51111400010050003195	ARCHIVERO	6,723.36
51111400010050003196	ARCHIVERO	6,723.36
51111400010050003197	ARCHIVERO	6,723.36
51111400010050003198	ARCHIVERO	6,723.36
51111400010050003199	ARCHIVERO	6,723.36
51111400010050003200	ARCHIVERO	6,723.36
51111400010050003201	ARCHIVERO	6,723.36
51111400010050003202	ARCHIVERO	6,723.36
51111400010050003203	ARCHIVERO	6,723.36
51111400010050003204	ARCHIVERO	6,723.36
51111400010050003205	ARCHIVERO	6,723.36
51111400010050003206	ARCHIVERO	6,723.36
51111400010050003207	ARCHIVERO	6,723.36
51111400010050003208	ARCHIVERO	6,723.36
51111400010050003209	ARCHIVERO	6,723.36
51111400010050003210	ARCHIVERO	6,723.36
51111400010050003211	ARCHIVERO	6,723.36
51111400010050003212	ARCHIVERO	6,723.36
51111400010050003213	ARCHIVERO	6,723.36
51111400010050003214	ARCHIVERO	6,723.36
51111400010050003215	ARCHIVERO	6,723.36
51111400010050003216	ARCHIVERO	6,723.36
51111400010050003217	ARCHIVERO	6,723.36
51111400010050003218	ARCHIVERO	6,723.36
51111400010050003219	ARCHIVERO	6,723.36
51111400010050003220	ARCHIVERO	6,723.36
51111400010050003221	ARCHIVERO	6,723.36
51111400010050003222	ARCHIVERO	6,723.36
51111400010050003223	ARCHIVERO	6,723.36
51111400010050003224	ARCHIVERO	6,723.36
51111400010050003225	ARCHIVERO	6,723.36
51111400010050003226	ARCHIVERO	6,723.36
51111400010050003227	ARCHIVERO	6,723.36
51111400010050003228	ARCHIVERO	6,723.36
51111400010050003229	ARCHIVERO	6,723.36
51111400010050003230	ARCHIVERO	6,723.36
51111400010050003231	ARCHIVERO	6,723.36
51111400010050003232	ARCHIVERO	6,723.36
51111400010050003233	ARCHIVERO	6,723.36
51111400010050003234	ARCHIVERO	6,723.36
51111400010050003235	ARCHIVERO	6,723.36
51111400010050003236	ARCHIVERO	6,723.36
51111400010050003237	ARCHIVERO	6,723.36
51111400010050003238	ARCHIVERO	6,723.36
51111400010050003239	ARCHIVERO	6,723.36
51111400010050003240	ARCHIVERO	6,723.36
51111400010050003241	ARCHIVERO	6,723.36
51111400010050003242	ARCHIVERO	6,723.36
51111400010050003243	ARCHIVERO	6,723.36
51111400010050003244	ARCHIVERO	6,723.36
51111400010050003245	ARCHIVERO	6,723.36
51111400010050003246	ARCHIVERO	6,723.36
51111400010050003251	ARCHIVERO	6,723.36
51111400010050003252	ARCHIVERO	6,723.36
51111400010050003253	ARCHIVERO	6,723.36
51111400010050003254	ARCHIVERO	6,723.36
51111400010050003255	ARCHIVERO	6,723.36
51511400041260000107	SCANNER	6,710.60
51511400041260000064	SCANNER COLOR BLANCO	6,710.60
51511400041260000071	SCANNER PLÁSTICO COLOR BLANCO	6,710.60
51511400041260000058	SCANNER COLOR BLANCO	6,710.60
51511400040280000010	CPU LAMINA NEGRO	6,589.00
51511400040280000016	CPU	6,587.00
51511400040280000017	COMPUTADORA DE ESCRITORIO	6,587.00
51511400040280000021	CPU COLOR NEGRO	6,587.00
51511400040280000022	COMPUTADORA DE ESCRITORIO	6,587.00
51511400040280000025	COMPUTADORA DE ESCRITORIO	6,587.00
51511400040280000026	COMPUTADORA DE ESCRITORIO	6,587.00
51511400040280000031	COMPUTADORA DE ESCRITORIO	6,587.00
51511400040280000007	CPU LAMINA NEGRO	6,579.00
51511400040280000027	COMPUTADORA DE ESCRITORIO	6,579.00
51511400040280000008	COMPUTADORA DE ESCRITORIO	6,579.00

Código	Descripción del Bien Mueble	Valor en libros
51511400040280000028	COMPUTADORA DE ESCRITORIO	6,579.00
51511400040280000006	CPU METAL COLOR NEGRO	6,579.00
51511400040280000029	COMPUTADORA DE ESCRITORIO	6,579.00
51111400010520000431	LIBRERO	6,569.50
51111400010520000432	LIBRERO	6,569.50
51111400010520000433	LIBRERO	6,569.50
51111400010520000434	LIBRERO	6,569.50
51111400010520000435	LIBRERO	6,569.50
51111400010520000436	LIBRERO	6,569.50
51111400010520000437	LIBRERO	6,569.50
51111400010520000438	LIBRERO	6,569.50
51111400010520000439	LIBRERO	6,569.50
51111400010520000440	LIBRERO	6,569.50
51111400010520000441	LIBRERO	6,569.50
51111400010520000442	LIBRERO	6,569.50
51111400010520000443	LIBRERO	6,569.50
51511400040610000146	IMPRESORA	6,359.00
51511400040850000554	MONITOR	6,333.91
51511400040850000538	MONITOR	6,333.91
51511400040850000527	MONITOR	6,333.91
51511400040850000539	MONITOR	6,333.91
51511400040850000555	MONITOR	6,333.91
51511400040850000528	MONITOR	6,333.91
51511400040850000556	MONITOR	6,333.91
51511400040850000537	MONITOR	6,333.91
51511400040850000532	MONITOR	6,333.91
51511400040850000533	MONITOR	6,333.91
51511400040850000529	MONITOR	6,333.91
51511400040850000536	MONITOR	6,333.91
51511400040850000531	MONITOR	6,333.91
51511400040850000530	MONITOR	6,333.91
51511400040850000534	MONITOR	6,333.91
51511400040610000125	IMPRESORA	6,225.72
51511400040610000126	IMPRESORA	6,225.72
51511400040630000003	IMPRESORA MULTIFUNCIONAL	6,225.72
51511400040630000004	IMPRESORA MULTIFUNCIONAL	6,225.72
51511400040630000005	IMPRESORA MULTIFUNCIONAL	6,225.72
51511400040630000006	IMPRESORA MULTIFUNCIONAL	6,225.72
51511400040630000007	IMPRESORA MULTIFUNCIONAL	6,225.72
51511400040630000008	IMPRESORA MULTIFUNCIONAL	6,225.72
51511400040630000009	IMPRESORA MULTIFUNCIONAL	6,225.72
51511400040630000010	IMPRESORA MULTIFUNCIONAL	6,225.72
51511400040630000011	IMPRESORA MULTIFUNCIONAL	6,225.72
51511400040630000012	IMPRESORA MULTIFUNCIONAL	6,225.72
51111400010350001207	ESCRITORIO	6,214.12
51111400010350001208	ESCRITORIO	6,214.12
51111400010350001209	ESCRITORIO	6,214.12
54110200120050000490	AUTOMOVIL	24,525,861.00
54110200120040000003	AUTOBUS	935,413.00
51510200040610000089	IMPRESORA	724,979.70
54110200120100000192	CAMIONETA	712,300.00
54110200120100000193	CAMIONETA	712,300.00
54110200120100000191	CAMIONETA	565,603.45
54110200120100000047	CAMIONETA	540,500.01
54110200120050000336	AUTOMOVIL	499,900.00
54110200120100000153	CAMIONETA	498,800.00
54110200120100000037	CAMIONETA	498,651.00
54110200120100000154	CAMIONETA	384,840.01
54110200120100000186	CAMIONETA	377,872.00
54110200120100000196	CAMIONETA	377,872.00
54110200120050000358	AUTOMOVIL	373,000.00
54110200120050000462	AUTOMOVIL	373,000.00
54110200120050000346	AUTOMOVIL	373,000.00
54110200120050000080	AUTOMOVIL	373,000.00
54110200120050000394	AUTOMOVIL	373,000.00
54110200120050000082	AUTOMOVIL	373,000.00
54110200120050000347	AUTOMOVIL	373,000.00
54110200120050000472	AUTOMOVIL	373,000.00
54110200120050000491	AUTOMOVIL	373,000.00
54110200120050000501	AUTOMOVIL	373,000.00
54110200120100000099	CAMIONETA	358,300.00
54110200120100000161	CAMIONETA	337,834.50
54110200120100000187	CAMIONETA	336,392.00

Código	Descripción del Bien Mueble	Valor en libros
54110200120100000038	CAMIONETA	327,899.50
54110200120050000470	AUTOMOVIL	318,822.00
54110200120050000471	AUTOMOVIL	318,822.00
54110200120050000488	AUTOMOVIL	318,822.00
54110200120050000499	AUTOMOVIL	318,822.00
54110200120050000500	AUTOMOVIL	318,822.00
54110200120100000074	CAMIONETA	315,976.31
54110200120100000140	CAMIONETA	308,400.00
54110200120100000139	CAMIONETA	308,400.00
54110200120100000143	CAMIONETA	308,400.00
54110200120100000142	CAMIONETA	308,400.00
54110200120100000144	CAMIONETA	308,400.00
54110200120100000136	CAMIONETA	308,400.00
54110200120100000138	CAMIONETA	308,400.00
54110200120100000137	CAMIONETA	308,400.00
54110200120100000120	CAMIONETA	308,000.00
54110200120100000095	CAMIONETA	294,955.99
54110200120100000040	CAMIONETA	292,706.99
54110200120050000474	AUTOMOVIL	284,499.99
54110200120050000476	AUTOMOVIL	284,499.99
54110200120050000473	AUTOMOVIL	284,449.99
54110200120050000475	AUTOMOVIL	284,449.99
54110200120050000477	AUTOMOVIL	284,449.99
54110200120050000478	AUTOMOVIL	284,449.99
54110200120050000479	AUTOMOVIL	284,449.99
54110200120050000480	AUTOMOVIL	284,449.99
54110200120050000481	AUTOMOVIL	284,449.99
54110200120050000482	AUTOMOVIL	284,449.99
54110200120050000483	AUTOMOVIL	284,449.99
54110200120100000043	CAMIONETA	280,500.00
54110200120100000174	CAMIONETA	277,000.01
54110200120100000093	CAMIONETA	266,585.00
54110200120100000128	CAMIONETA	249,800.00
54110200120100000152	CAMIONETA	244,999.45
54110200120050000213	AUTOMOVIL	239,100.00
54110200120050000390	AUTOMOVIL	233,990.00
54110200120050000391	AUTOMOVIL	233,990.00
54110200120050000419	AUTOMOVIL	232,703.00
54110200120050000136	AUTOMOVIL	232,703.00
54110200120050000326	AUTOMOVIL	232,703.00
54110200120050000444	AUTOMOVIL	232,703.00
54110200120050000443	AUTOMOVIL	227,000.00
54110200120050000097	AUTOMOVIL	227,000.00
54110200120050000447	AUTOMOVIL	227,000.00
54110200120050000418	AUTOMOVIL	227,000.00
54110200120050000087	AUTOMOVIL	223,900.00
54110200120050000453	AUTOMOVIL	222,703.00
54110200120050000091	AUTOMOVIL	219,650.00
54110200120050000258	AUTOMOVIL	219,000.00
54110200120050000422	AUTOMOVIL	219,000.00
54110200120050000340	AUTOMOVIL	219,000.00
54110200120050000339	AUTOMOVIL	219,000.00
54110200120050000338	AUTOMOVIL	219,000.00
54110200120050000348	AUTOMOVIL	219,000.00
54110200120050000460	AUTOMOVIL	216,695.00
54110200120100000151	CAMIONETA	208,970.00
54110200120100000119	CAMIONETA	208,266.00
54110200120100000178	CAMIONETA	208,266.00
54110200120100000124	CAMIONETA	208,266.00
54110200120100000164	CAMIONETA	208,266.00
54110200120050000467	AUTOMOVIL	195,500.00
54110200120100000086	CAMIONETA	193,978.00
54110200120100000179	CAMIONETA	192,000.00
54110200120050000174	AUTOMOVIL	190,668.00
54110200120050000356	AUTOMOVIL	185,345.00
54110200120050000271	AUTOMOVIL	185,345.00
54110200120100000181	CAMIONETA	183,879.99
54110200120050000323	AUTOMOVIL	183,310.00
54110200120050000468	AUTOMOVIL	181,986.00
54110200120050000107	AUTOMOVIL	181,986.00
54110200120050000223	AUTOMOVIL	181,350.00
54110200120050000305	AUTOMOVIL	181,000.00
54110200120100000184	CAMIONETA	178,052.00

Código	Descripción del Bien Mueble	Valor en libros
54110200120100000175	CAMIONETA	175,170.04
54110200120100000163	CAMIONETA	169,999.99
54110200120100000177	CAMIONETA	169,999.99
54110200120100000115	CAMIONETA	169,999.99
54110200120050000172	AUTOMOVIL	169,550.00
54110200120050000440	AUTOMOVIL	164,445.00
54110200120050000441	AUTOMOVIL	164,445.00
54110200120050000171	AUTOMOVIL	164,445.00
54110200120050000184	AUTOMOVIL	164,445.00
54110200120050000094	AUTOMOVIL	163,100.00
54110200120100000189	CAMIONETA	162,463.00
54110200120100000075	CAMIONETA	162,463.00
54110200120100000073	CAMIONETA	162,463.00
54110200120050000433	AUTOMOVIL	162,186.00
54110200120050000121	AUTOMOVIL	162,186.00
54110200120100000170	CAMIONETA	160,219.00
54110200120100000171	CAMIONETA	160,219.00
54110200120100000172	CAMIONETA	160,167.00
54110200120100000176	CAMIONETA	159,900.00
54110200120100000083	CAMIONETA	159,166.00
54110200120050000393	AUTOMOVIL	159,125.00
54110200120050000426	AUTOMOVIL	159,125.00
54110200120050000304	AUTOMOVIL	147,599.99
54110200120050000420	AUTOMOVIL	146,585.00
54110200120050000454	AUTOMOVIL	146,585.00
54110200120050000448	AUTOMOVIL	144,800.00
54110200120050000303	AUTOMOVIL	144,600.00
54110200120050000343	AUTOMOVIL	142,690.00
54110200120050000209	AUTOMOVIL	142,690.00
54110200120050000459	AUTOMOVIL	142,690.00
54110200120050000211	AUTOMOVIL	142,690.00
54110200120050000417	AUTOMOVIL	142,690.00
54110200120050000100	AUTOMOVIL	142,500.00
54110200120050000216	AUTOMOVIL	142,455.01
54110200120050000439	AUTOMOVIL	142,455.00
54110200120050000102	AUTOMOVIL	142,408.00
54110200120050000455	AUTOMOVIL	142,408.00
54110200120050000221	AUTOMOVIL	142,405.00
54110200120050000240	AUTOMOVIL	142,405.00
54110200120050000201	AUTOMOVIL	139,899.99
54110200120050000322	AUTOMOVIL	139,899.99
54110200120050000194	AUTOMOVIL	130,245.00
54110200120050000151	AUTOMOVIL	119,200.00
54110200120050000187	AUTOMOVIL	119,200.00
54110200120050000186	AUTOMOVIL	116,850.00
54110200120050000196	AUTOMOVIL	116,850.00
54110200120050000206	AUTOMOVIL	116,850.00
54110200120050000364	AUTOMOVIL	116,722.00
54110200120050000392	AUTOMOVIL	116,722.00
54110200120050000145	AUTOMOVIL	116,722.00
54110200120050000146	AUTOMOVIL	116,722.00
54110200120050000351	AUTOMOVIL	116,722.00
54110200120050000342	AUTOMOVIL	116,722.00
54110200120050000149	AUTOMOVIL	116,722.00
54110200120050000327	AUTOMOVIL	116,722.00
54110200120050000349	AUTOMOVIL	116,722.00
54110200120050000264	AUTOMOVIL	116,722.00
54110200120050000199	AUTOMOVIL	114,750.00
54110200120050000126	AUTOMOVIL	114,750.00
54110200120050000141	AUTOMOVIL	114,750.00
54110200120050000458	AUTOMOVIL	114,750.00
54110200120050000085	AUTOMOVIL	114,700.00
54110200120050000179	AUTOMOVIL	113,335.00
54110200120100000162	CAMIONETA	112,300.00
54110200120050000198	AUTOMOVIL	111,320.00
54110200120050000127	AUTOMOVIL	111,320.00
54110200120050000345	AUTOMOVIL	111,320.00
54110200120050000191	AUTOMOVIL	111,247.00
54110200120050000310	AUTOMOVIL	109,500.00
54110200120050000355	AUTOMOVIL	107,200.00
54110200120050000111	AUTOMOVIL	104,500.00
54110200120050000112	AUTOMOVIL	104,500.00
54110200120050000113	AUTOMOVIL	104,500.00

Código	Descripción del Bien Mueble	Valor en libros
54110200120050000114	AUTOMOVIL	104,500.00
54110200120050000115	AUTOMOVIL	104,500.00
54110200120050000140	AUTOMOVIL	103,000.00
54110200120050000449	AUTOMOVIL	102,843.00
54110200120050000442	AUTOMOVIL	102,843.00
54110200120050000428	AUTOMOVIL	102,843.00
54110200120050000152	AUTOMOVIL	102,843.00
54110200120050000185	AUTOMOVIL	102,843.00
54110200120050000450	AUTOMOVIL	102,700.00
54110200120050000098	AUTOMOVIL	102,700.00
54110200120050000445	AUTOMOVIL	102,700.00
54110200120050000125	AUTOMOVIL	102,700.00
54110200120050000429	AUTOMOVIL	100,200.00
54110200120050000166	AUTOMOVIL	100,200.00
54110200120050000424	AUTOMOVIL	100,200.00
54110200120050000425	AUTOMOVIL	100,200.00
54110200120050000438	AUTOMOVIL	100,200.00
54110200120050000233	AUTOMOVIL	100,200.00
54110200120050000430	AUTOMOVIL	100,200.00
51510200041260000038	SCANNER	93,725.00
51510200041260000039	SCANNER	93,725.00
51510200041260000040	SCANNER	93,725.00
51510200041260000041	SCANNER	93,725.00
54110200120050000452	AUTOMOVIL	88,293.01
54110200120050000188	AUTOMOVIL	82,587.00
54110200120050000427	AUTOMOVIL	82,570.00
54110200120050000153	AUTOMOVIL	82,570.00
54110200120050000431	AUTOMOVIL	81,229.00
54110200120050000320	AUTOMOVIL	81,229.00
54110200120050000316	AUTOMOVIL	81,229.00
54110200120050000167	AUTOMOVIL	81,229.00
54110200120050000315	AUTOMOVIL	81,229.00
54110200120050000311	AUTOMOVIL	81,229.00
54110200120050000313	AUTOMOVIL	81,229.00
54110200120050000436	AUTOMOVIL	81,229.00
54110200120050000318	AUTOMOVIL	81,229.00
54110200120050000312	AUTOMOVIL	81,229.00
51510200041270000043	Inventario de: pwndiwnte	80,620.00
51510200041270000045	Inventario de: pendiente	80,620.00
51510200041270000044	Inventario de: pendiente	80,620.00
54110200120050000353	AUTOMOVIL	79,661.00
54110200120050000197	AUTOMOVIL	76,272.26
54110200120050000463	AUTOMOVIL	76,272.26
54110200120050000432	AUTOMOVIL	76,272.26
54110200120050000344	AUTOMOVIL	76,272.26
52110200060140000001	EQUIPO DE AUDIOVISUAL	72,230.00
54110200120050000328	AUTOMOVIL	62,950.00
51510200040610000075	IMPRESORA	47,962.93
51510200040610000104	IMPRESORA	47,962.93
51110200010050001964	TIPO EJECUTIVO-MATERIAL METAL-COLOR NEGRO- 5 GAVETAS	36,946.00
51110200010050002192	TIPO VERTICAL-MATERIAL METAL-COLOR NEGRO-5 GAVETAS	36,946.00
51110200010350000244	SEMI EJECUTIVO CAFE MADERA	30,197.70
51910200050730000003	GENERADOR	24,000.01
51910200050730000004	GENERADOR	24,000.01
54910200210060000009	MOTOCICLETAS	23,306.99
56410200270010000118	AIRE ACONDICIONADO	19,372.00
56410200270010000119	AIRE ACONDICIONADO	19,372.00
56410200270010000120	AIRE ACONDICIONADO	19,372.00
56410200270010000121	AIRE ACONDICIONADO	19,372.00
56410200270010000122	AIRE ACONDICIONADO	19,372.00
51510200041630000060	UPS	16,066.00
51510200041630000061	UPS	16,066.00
51510200041630000062	UPS	16,066.00
51510200041630000063	UPS	16,066.00
51510200041630000064	UPS	16,066.00
51510200041630000065	UPS	16,066.00
51510200041630000066	UPS	16,066.00
51510200041630000067	UPS	16,066.00
51510200041630000068	UPS	16,066.00
51510200041630000069	UPS	16,066.00
51510200041630000070	UPS	16,066.00
51510200041630000071	UPS	16,066.00
51510200041630000072	UPS	16,066.00

Código	Descripción del Bien Mueble	Valor en libros
51510200041630000073	UPS	16,066.00
54910200210060000001	MOTOCICLETAS	16,000.00
51110200010350000196	ESCRITORIO EJECUTIVO	15,128.72
54210200160070000003	REMOLQUE	13,800.00
51510200040270000002	COMPUTADORA	13,171.80
51510200040280000001	Inventario de: pendiente	13,171.80
51510200040280000002	Inventario de: pendiente	13,171.80
51510200040280000003	Inventario de: pendiente	13,171.80
51510200040280000004	Inventario de: pendiente	13,171.80
51510200040280000005	Inventario de: pendiiente	13,171.80
51510200040280000006	Inventario de: pendiente	13,171.80
51510200040280000007	Inventario de: pendiente	13,171.80
51510200040280000008	Inventario de: pwndiwnte	13,171.80
51510200040280000009	Inventario de: pwndiwnte	13,171.80
51510200040280000015	Inventario de: pwndiwnte	13,171.80
51510200040280000016	Inventario de: pwndiwnte	13,171.80
51510200040280000017	Inventario de: pwndiwnte	13,171.80
51510200040280000020	Inventario de: pendiente	13,171.80
51510200040280000021	Inventario de: pendiente	13,171.80
51510200040280000010	Inventario de: pendiente	13,171.80
51510200040280000011	Inventario de: pendiente	13,171.80
51510200040280000012	Inventario de: pendiente	13,171.80
51510200040280000013	Inventario de: pendiente	13,171.80
51510200040280000014	Inventario de: pendiente	13,171.80
51510200040280000018	Inventario de: pendiente	13,171.80
51510200040280000022	COMPUTADORA DE ESCRITORIO	13,171.80
51210200020610000006	COCINA INTEGRAL	12,500.00
52110200060130000001	ECUALIZADOR DE SONIDO	12,500.00
51210200021810000008	REFRIGERADOR	12,499.00
51110200010950001139	SILLON	12,497.84
56610200293590000001	SISTEMA INALAMBRICO	12,485.00
56610200292020000002	HIDROLIMPIADORA	12,470.00
51210200020020000379	ALACENA	12,470.00
51910200050560000003	EQUIPO DE MUSICA (TOCADISCO)	12,470.00
51910200050560000001	EQUIPO DE MUSICA (TOCADISCO)	12,470.00
56410200270010000081	AIRE ACONDICIONADO	12,470.00
51210200021390000932	MESA	12,412.00
51210200021090000002	HIDROLAVADORA	12,170.00
56510200280460000003	EQUIPO DE SONIDO	11,995.59
51210200020930000069	ALUMINIO	11,832.00
52110200060230000004	INALAMBRICO	11,449.20
51510200040280000019	COMPUTADORA DE ESCRITORIO	11,355.00
51910200051040000001	PLASMA SAMSUNG	10,839.79
51910200051020000021	PANTALLA	10,672.00
51910200051020000022	PANTALLA	10,672.00
51910200051020000023	PANTALLA	10,672.00
51910200051020000024	PANTALLA	10,672.00
51910200051020000025	PANTALLA	10,672.00
51910200051020000026	PANTALLA	10,672.00
51110200010660000840	GABINETE MADERA	10,398.24
51510200040180000284	COLOR NEGRO GRIS	9,658.85
56410200270010000115	AIRE ACONDICIONADO	9,454.00
51210200021870000007	METAL CAFE	9,392.29
51210200021810000089	REFRIGERADOR	9,048.00
51210200021810000091	REFRIGERADOR	9,048.00
51210200021810000013	REFRIGERADOR	9,048.00
51210200021810000058	REFRIGERADOR	9,048.00
51110200010520000956	TIPO VERTICAL-MATERIAL META-COLOR NEGRO- CUATRO ENTREPAÑOS	8,468.00
51110200010520001072	TIPO VERTICAL-MATERIAL METAL-COLOR NEGRO-4 ENTREPAÑOS	8,468.00
51910200050270000219	CALENTADOR Y/O ENFRIADOR DE AGUA////BLANCO/./WHIRLPOOL/./.	8,328.80
51210200021810000052	REFRIGERADOR	8,305.60
51110200010950000724	EJECUTIVO,NEGRO,MALLA	8,104.92
51110200010950000901	SILLON	7,998.20
56610200293610000001	SOUN LINK	7,599.00
51110200010360000010	SEMI EJECUTIVOAGLOMERADO MELAMINA CAOBA	7,424.00
51210200021810000098	REFRIGERADOR	7,360.00
51210200021810000099	REFRIGERADOR	7,360.00
51210200021810000093	REFRIGERADOR	7,360.00
51210200021810000094	REFRIGERADOR	7,360.00
51210200021810000095	REFRIGERADOR	7,360.00
51210200021810000096	REFRIGERADOR	7,360.00
51210200021810000097	REFRIGERADOR	7,360.00
51210200021810000101	REFRIGERADOR	7,360.00

Código	Descripción del Bien Mueble	Valor en libros
51210200021810000100	REFRIGERADOR	7,360.00
51210200021810000047	REFRIGERADOR	7,360.00
51110200010950000859	EJECUTIVO BLANCO PIEL	7,280.00
51110200010950000796	EJECUTIVO BLANCO VINIPIEL	6,574.42
56410200270010000018	TIPO PORTÁTIL COLOR BLANCO, MATERIAL PLASTICO	6,515.00
56610200293130000001	NN	6,380.00
51110200010950000892	SILLON	6,380.00
512102006260000001	FRIGOBAR	6,368.40
512102006260000002	FRIGOBAR	6,368.40
51510200040610000162	MATRIZ DE PUNTO PLÁSTICO NEGRA	6,287.20
56410200270010000077	AIRE ACONDICIONADO	6,250.00
56410200270010000012	AIRE ACONDICIONADO/MINI-SPLIT////	6,250.00
51210200021810000092	REFRIGERADOR	6,249.96
56410200270010000116	AIRE ACONDICIONADO	6,249.50
56410200270010000117	AIRE ACONDICIONADO	6,249.50
52110200060230000005	INALAMBRICO	6,247.76
52110200060230000006	INALAMBRICO	6,247.76
56710200301940000001	CALIBRADOR DE MONITORES	6,240.80
51210200021810000087	REFRIGERADOR	6,229.20
51210200021810000088	REFRIGERADOR	6,229.20
51210200021810000035	NN	6,217.60
51110200010950000805	SILLON /EJECUTIVO (A)//VINIL/NEGRO	6,132.95
56940200350350000001	CONTADORA DE BILLETES/////./././	6,086.52
54112000120100000009	CAMIONETA	256,084.48
54112000120100000004	CAMIONETA	162,463.00
54112000120100000007	CAMIONETA	162,453.00
54112000120100000001	CAMIONETA	160,219.00
54112000120100000002	CAMIONETA	160,219.00
54112000120100000003	CAMIONETA	160,219.00
54112000120050000016	AUTOMOVIL	158,555.00
54112000120050000017	AUTOMOVIL	158,555.00
54112000120050000019	AUTOMOVIL	114,500.00
54112000120050000020	AUTOMOVIL	114,500.00
54112000120050000014	AUTOMOVIL	114,500.00
54112000120050000015	AUTOMOVIL	114,500.00
54112000120100000005	CAMIONETA	108,146.00
54112000120050000018	AUTOMOVIL	105,576.00
51512000041270000001	INFORMATICA	97,958.00
51512000041270000002	INFORMATICA	97,958.00
51512000041270000003	INFORMATICA	97,958.00
54112000120050000022	AUTOMOVIL	79,531.82
54112000120050000023	AUTOMOVIL	59,913.05
54112000120050000021	AUTOMOVIL	55,700.00
51512000040910000001	PRIVADO MJ	34,849.00
56612000292820000005	MESA G	34,849.00
56612000292820000002	ADMINISTRACION	34,849.00
56612000292820000001	ESTUDIO Y CUENTA MC	34,849.00
56612000292820000003	MESA E	34,849.00
56612000292820000010	INFORMATICA	34,849.00
51512000041260000003	ESTUDIO Y CUENTA MV	19,248.00
51512000040610000076	IMPRESORA	18,615.00
51512000040610000077	IMPRESORA	18,615.00
51512000040610000078	IMPRESORA	18,615.00
51512000040610000079	IMPRESORA	18,615.00
51512000040610000080	IMPRESORA	18,615.00
51512000040610000081	IMPRESORA	18,615.00
51512000040610000082	IMPRESORA	18,615.00
51512000040610000083	IMPRESORA	18,615.00
51512000040610000084	IMPRESORA	18,615.00
51512000040610000085	IMPRESORA	18,615.00
51512000040610000086	IMPRESORA	18,615.00
51212000021830000001	OFICIALIA DE PARTES	18,500.00
51512000040270000001	COMPUTADORA	17,500.00
51512000040270000003	COMPUTADORA	17,500.00
54912000210060000002	MOTOCICLETAS	16,000.00
54912000210060000003	MOTOCICLETAS	16,000.00
54912000210060000001	MOTOCICLETAS	16,000.00
51112000010360000002	PRIVADO MJ	12,890.00
51112000010360000003	PRIVADO MC	12,890.00
51112000010360000004	PRIVADO MV	12,890.00
51112000010360000006	SECRETARIA DEL PLENO	12,890.00
51112000010360000007	MESA G	12,890.00
51112000010360000001	ADMINISTRACION	12,890.00

Código	Descripción del Bien Mueble	Valor en libros
51112000010360000008	ESCRITORIO CON LATERAL	12,890.00
51112000010360000009	ESCRITORIO CON LATERAL	12,890.00
51912000050240000002	ALMACEN	11,990.00
56612000290590000001	CARGADOR DE BATERIAS	11,729.00
51512000040730000020	MESA B	11,104.00
51512000040730000001	LAP TOP	11,104.00
51512000040730000002	LAP TOP	11,104.00
51512000040730000007	COLECTIVOS	11,104.00
51512000040730000017	MESA D	11,104.00
51512000040730000006	MESA E	11,104.00
51512000040730000019	MESA C	11,104.00
51512000040730000014	MESA F	11,104.00
51512000040730000018	MESA G	11,104.00
51512000040730000012	ESTUDIO Y CUENTA MJ	11,104.00
51512000040730000010	OFICIALIA DE PARTES	11,104.00
51512000040730000011	OFICIALIA DE PARTES	11,104.00
51512000040730000016	SINDICATO	11,104.00
51512000040730000015	EJECUTORES	11,104.00
51512000040730000021	COLECTIVOS	11,104.00
51512000040730000026	INFORMATICA	11,104.00
51512000040730000027	INFORMATICA	11,104.00
51512000040730000022	MESA A	11,104.00
51512000040730000023	MESA R	11,104.00
51512000040730000025	MESA D	11,104.00
51512000040730000029	MESA F	11,104.00
51512000040730000033	LAP TOP	11,104.00
51512000040730000034	LAP TOP	11,104.00
51512000040730000035	MESA G	11,104.00
51512000041260000002	ADMINISTRACION	10,679.00
51512000041260000004	COLECTIVOS	10,679.00
51512000041260000005	INFORMATICA	10,679.00
51512000041260000006	INFORMATICA	10,679.00
51512000041260000007	INFORMATICA	10,679.00
51512000041260000008	INFORMATICA	10,679.00
51512000041260000009	INFORMATICA	10,679.00
51112000010270000003	PRIVADO MJ	9,414.00
51112000010270000005	PRIVADO MJ	9,414.00
51112000010270000002	PLENO	9,414.00
51112000010270000004	PRIVADO MC	9,414.00
51112000010270000006	PRIVADO MV	9,414.00
51112000010270000001	ADMINISTRACION	9,414.00
51512000040180000009	C.P.U.	8,502.00
51512000040180000010	C.P.U.	8,502.00
51512000040180000012	C.P.U.	8,502.00
51512000040180000013	C.P.U.	8,502.00
51512000040180000015	C.P.U.	8,502.00
51512000040180000001	COLOR-NEGRO-GRIS MATERIAL-LAMINA	7,959.00
51512000040440000026	MESA G	7,959.00
51512000040440000027	MESA D	7,959.00
51512000040440000031	ESTUDIO Y CUENTA MJ	7,959.00
51512000040440000032	COLECTIVOS	7,959.00
51512000040440000037	ESTUDIO Y CUENTA MJ	7,959.00
51512000040440000062	PRIVADO MJ	7,959.00
51512000040440000063	PRIVADO MJ	7,959.00
51512000040440000070	MESA E	7,959.00
51512000040440000071	ESTUDIO Y CUENTA MJ	7,959.00
51512000040440000078	ADMINISTRACION	7,959.00
51512000040440000079	MESA E	7,959.00
51512000040440000089	MESA G	7,959.00
51512000040440000112	OFICIALIA DE PARTES	7,959.00
51512000040440000119	MESA F	7,959.00
51512000040440000120	MESA F	7,959.00
51512000040440000009	MESA B	7,959.00
51512000040440000021	MESA B	7,959.00
51512000040440000090	ESTUDIO Y CUENTA MC	7,959.00
51512000040440000100	ESTUDIO Y CUENTA MC	7,959.00
51512000040440000101	TRANSPARENCIA	7,959.00
51512000040440000102	ESTUDIO Y CUENTA MC	7,959.00
51512000040440000113	ESTUDIO Y CUENTA MV	7,959.00
51512000040440000121	MESA C	7,959.00
51512000040440000011	MESA C	7,959.00
51512000040440000033	MESA C	7,959.00
51512000040440000034	MESA C	7,959.00

Código	Descripción del Bien Mueble	Valor en libros
51512000040440000052	PRIVADO MC	7,959.00
51512000040440000080	PRIVADO MV	7,959.00
51512000040440000081	MESA C	7,959.00
51512000040440000091	MESA B	7,959.00
51512000040440000093	ESTUDIO Y CUENTA MJ	7,959.00
51512000040440000103	MESA A	7,959.00
51512000040440000114	MESA A	7,959.00
51512000040440000002	ESTUDIO Y CUENTA MV	7,959.00
51512000040440000013	MESA A	7,959.00
51512000040440000014	MESA E	7,959.00
51512000040440000015	MESA F	7,959.00
51512000040440000082	MESA B	7,959.00
51512000040440000094	ESTUDIO Y CUENTA MV	7,959.00
51512000040440000104	EJECUTORES	7,959.00
51512000040440000105	SECRETARIA DEL PLENO	7,959.00
51512000040440000106	SECRETARIA DEL PLENO	7,959.00
51512000040440000003	MESA F	7,959.00
51512000040440000016	MESA C	7,959.00
51512000040440000043	OFICIALIA DE PARTES	7,959.00
51512000040440000044	MESA A	7,959.00
51512000040440000053	COLECTIVOS	7,959.00
51512000040440000054	OFICIALIA DE PARTES	7,959.00
51512000040440000064	ESTUDIO Y CUENTA MJ	7,959.00
51512000040440000072	ESTUDIO Y CUENTA MJ	7,959.00
51512000040440000083	ESTUDIO Y CUENTA MJ	7,959.00
51512000040440000095	ESTUDIO Y CUENTA MJ	7,959.00
51512000040440000096	MESA E	7,959.00
51512000040440000097	MESA G	7,959.00
51512000040440000116	MESA G	7,959.00
51512000040440000004	MESA G	7,959.00
51512000040440000005	SECRETARIA DEL PLENO	7,959.00
51512000040440000017	MESA G	7,959.00
51512000040440000023	ADMINISTRACION	7,959.00
51512000040440000035	MESA E	7,959.00
51512000040440000038	ESTUDIO Y CUENTA MV	7,959.00
51512000040440000045	TRANSPARENCIA	7,959.00
51512000040440000046	MESA B	7,959.00
51512000040440000055	PLENO	7,959.00
51512000040440000056	MESA D	7,959.00
51512000040440000065	MESA C	7,959.00
51512000040440000066	ESTUDIO Y CUENTA MC	7,959.00
51512000040440000074	COLECTIVOS	7,959.00
51512000040440000084	MESA A	7,959.00
51512000040440000085	COLECTIVOS	7,959.00
51512000040440000107	MESA A	7,959.00
51512000040440000117	MESA E	7,959.00
51512000040440000006	MESA B	7,959.00
51512000040440000018	MESA B	7,959.00
51512000040440000039	MESA F	7,959.00
51512000040440000040	MESA F	7,959.00
51512000040440000047	MESA F	7,959.00
51512000040440000048	MESA F	7,959.00
51512000040440000057	MESA G	7,959.00
51512000040440000058	ADMINISTRACION	7,959.00
51512000040440000075	OFICIALIA DE PARTES	7,959.00
51512000040440000108	OFICIALIA DE PARTES	7,959.00
51512000040440000030	OFICIALIA DE PARTES	7,959.00
51512000040440000041	MESA E	7,959.00
51512000040440000049	ESTUDIO Y CUENTA MJ	7,959.00
51512000040440000059	ESTUDIO Y CUENTA MC	7,959.00
51512000040440000060	ESTUDIO Y CUENTA MC	7,959.00
51512000040440000067	ADMINISTRACION	7,959.00
51512000040440000068	INFORMATICA	7,959.00
51512000040440000086	MESA A	7,959.00
51512000040440000087	MESA F	7,959.00
51512000040440000109	SINDICATO	7,959.00
51512000040440000110	MESA F	7,959.00
51512000040440000007	MESA R	7,959.00
51512000040440000008	ESTUDIO Y CUENTA MV	7,959.00
51512000040440000088	EJECUTORES	7,959.00
51512000040440000098	MESA F	7,959.00
51512000040440000111	ESTUDIO Y CUENTA MV	7,959.00
51512000040440000118	ESTUDIO Y CUENTA MC	7,959.00

Código	Descripción del Bien Mueble	Valor en libros
51512000040440000020	ESTUDIO Y CUENTA MC	7,959.00
51512000040440000069	MESA D	7,959.00
51512000040440000024	OFICIALIA DE PARTES	7,959.00
51512000040440000025	MESA B	7,959.00
51512000040440000076	MESA D	7,959.00
51512000040440000077	MESA A	7,959.00
51512000040440000036	ESTUDIO Y CUENTA MC	7,959.00
51512000040440000042	ESTUDIO Y CUENTA MV	7,959.00
51512000040440000050	ESTUDIO Y CUENTA MJ	7,959.00
51512000040440000051	MESA E	7,959.00
51512000040440000061	MESA E	7,959.00
51512000040440000022	MESA E	7,959.00
51512000040440000125	COLECTIVOS	7,959.00
51512000040440000126	SECRETARIA DEL PLENO	7,959.00
51512000040440000131	ESTUDIO Y CUENTA MV	7,959.00
51512000040440000132	ESTUDIO Y CUENTA MV	7,959.00
51512000040440000134	ESTUDIO Y CUENTA MC	7,959.00
51512000040440000136	MESA B	7,959.00
51512000040440000138	INFORMATICA	7,959.00
51512000040440000139	INFORMATICA	7,959.00
51512000040440000142	INFORMATICA	7,959.00
51512000040440000143	INFORMATICA	7,959.00
51512000040440000148	INFORMATICA	7,959.00
51512000040440000149	INFORMATICA	7,959.00
51512000040440000123	MESA D	7,959.00
51512000040440000124	MESA B	7,959.00
51512000040440000127	MESA B	7,959.00
51512000040440000128	EJECUTORES	7,959.00
51512000040440000129	ESTUDIO Y CUENTA MV	7,959.00
51512000040440000130	MESA A	7,959.00
51512000040440000133	MESA R	7,959.00
51512000040440000135	EJECUTORES	7,959.00
51512000040440000137	MESA B	7,959.00
51512000040440000140	MESA G	7,959.00
51512000040440000141	ESTUDIO Y CUENTA MV	7,959.00
51512000040440000144	ESTUDIO Y CUENTA MJ	7,959.00
51512000040440000145	MESA D	7,959.00
51512000040440000146	MESA D	7,959.00
51512000040440000147	MESA D	7,959.00
51512000040180000003	C.P.U.	7,959.00
51512000040180000004	C.P.U.	7,959.00
51512000040180000005	C.P.U.	7,959.00
51512000040180000011	C.P.U.	7,959.00
51512000040180000014	C.P.U.	7,959.00
51512000040180000016	C.P.U.	7,959.00
51512000040180000017	C.P.U.	7,959.00
51512000040180000018	C.P.U.	7,959.00
51512000040180000019	C.P.U.	7,959.00
51512000040180000020	C.P.U.	7,959.00
51512000040180000021	C.P.U.	7,959.00
51512000040180000022	C.P.U.	7,959.00
51512000040180000023	C.P.U.	7,959.00
51512000040180000024	C.P.U.	7,959.00
51512000040180000025	C.P.U.	7,959.00
51512000040180000026	C.P.U.	7,959.00
51512000040180000027	C.P.U.	7,959.00
51512000040180000028	C.P.U.	7,959.00
51512000040180000029	C.P.U.	7,959.00
51512000040180000030	C.P.U.	7,959.00
51512000040180000031	C.P.U.	7,959.00
51512000040180000032	C.P.U.	7,959.00
51512000040180000033	C.P.U.	7,959.00
51512000040180000034	C.P.U.	7,959.00
51512000040180000035	C.P.U.	7,959.00
51512000040180000036	C.P.U.	7,959.00
51512000040180000037	C.P.U.	7,959.00
56412000270010000001	AIRE ACONDICIONADO	7,380.00
51512000040610000019	PRIVADO MJ	7,280.00
51512000040610000025	PRIVADO MJ	7,280.00
51512000040610000036	MESA G	7,280.00
51512000040610000045	OFICIALIA DE PARTES	7,280.00
51512000040610000053	MESA F	7,280.00
51512000040610000013	MESA C	7,280.00

Código	Descripción del Bien Mueble	Valor en libros
51512000040610000020	PRIVADO MC	7,280.00
51512000040610000026	PRIVADO MV	7,280.00
51512000040610000047	MESA A	7,280.00
51512000040610000006	MESA A	7,280.00
51512000040610000007	MESA C	7,280.00
51512000040610000008	MESA F	7,280.00
51512000040610000048	SECRETARIA DEL PLENO	7,280.00
51512000040610000009	MESA C	7,280.00
51512000040610000018	OFICIALIA DE PARTES	7,280.00
51512000040610000028	ESTUDIO Y CUENTA MJ	7,280.00
51512000040610000033	ESTUDIO Y CUENTA MJ	7,280.00
51512000040610000038	MESA E	7,280.00
51512000040610000010	MESA G	7,280.00
51512000040610000012	ADMINISTRACION	7,280.00
51512000040610000015	MESA E	7,280.00
51512000040610000017	PLENO	7,280.00
51512000040610000021	MESA C	7,280.00
51512000040610000034	COLECTIVOS	7,280.00
51512000040610000022	OFICIALIA DE PARTES	7,280.00
51512000040610000042	OFICIALIA DE PARTES	7,280.00
51512000040610000023	ADMINISTRACION	7,280.00
51512000040610000024	ADMINISTRACION	7,280.00
51512000040610000039	SINDICATO	7,280.00
51512000040610000043	MESA F	7,280.00
51512000040610000051	MESA R	7,280.00
51512000040610000035	EJECUTORES	7,280.00
51512000040610000044	MESA D	7,280.00
51512000040610000030	MESA D	7,280.00
51512000040610000011	MESA E	7,280.00
51512000040610000066	ESTUDIO Y CUENTA MV	7,280.00
51512000040610000068	IMPRESORA	7,280.00
51512000040610000071	INFORMATICA	7,280.00
51512000040610000072	INFORMATICA	7,280.00
51512000040610000073	INFORMATICA	7,280.00
51512000040610000055	INFORMATICA	7,280.00
51512000040610000056	INFORMATICA	7,280.00
51512000040610000057	INFORMATICA	7,280.00
51512000040610000058	INFORMATICA	7,280.00
51512000040610000060	MESA D	7,280.00
51512000040610000062	MESA B	7,280.00
51512000040610000067	MESA R	7,280.00
51512000040610000070	MESA G	7,280.00
51512000040610000074	MESA D	7,280.00
51512000040610000087	IMPRESORA	7,280.00
51512000040610000088	INFORMATICA	7,280.00
51512000040610000089	IMPRESORA	7,280.00
51512000040610000090	IMPRESORA	7,280.00
51512000040610000091	IMPRESORA	7,280.00
51512000040610000092	IMPRESORA	7,280.00
51512000040610000093	IMPRESORA	7,280.00
51512000040610000094	IMPRESORA	7,280.00
51512000040610000095	IMPRESORA	7,280.00
51512000040610000096	IMPRESORA	7,280.00
51512000040610000097	IMPRESORA	7,280.00
51512000040610000098	IMPRESORA	7,280.00
51512000040610000099	IMPRESORA	7,280.00
51512000040610000100	IMPRESORA	7,280.00
51512000040610000101	IMPRESORA	7,280.00
51512000040610000102	IMPRESORA	7,280.00
51512000040610000103	IMPRESORA	7,280.00
51512000040610000104	IMPRESORA	7,280.00
51512000040610000105	IMPRESORA	7,280.00
51512000040610000106	IMPRESORA	7,280.00
51512000040610000107	IMPRESORA	7,280.00
51512000040610000108	IMPRESORA	7,280.00
51112000010670000001	MODULO DE OFICINA	6,717.00
51112000010670000002	MODULO DE OFICINA	6,717.00
51112000010670000003	MODULO DE OFICINA	6,717.00
51112000010670000004	MODULO DE OFICINA	6,717.00
51112000010670000005	MODULO DE OFICINA	6,717.00
51112000010670000006	MODULO DE OFICINA	6,717.00
51112000010670000007	MODULO DE OFICINA	6,717.00
51112000010670000008	MODULO DE OFICINA	6,717.00

Código	Descripción del Bien Mueble	Valor en libros
51112000010670000009	MODULO DE OFICINA	6,717.00
51112000010670000010	MODULO DE OFICINA	6,717.00
51112000010670000011	MODULO DE OFICINA	6,717.00
51112000010670000012	MODULO DE OFICINA	6,717.00
51112000010670000013	MODULO DE OFICINA	6,717.00
51112000010670000014	MODULO DE OFICINA	6,717.00
51112000010670000015	MODULO DE OFICINA	6,717.00
51112000010670000016	MODULO DE OFICINA	6,717.00
51112000010670000017	MODULO DE OFICINA	6,717.00
51112000010670000018	MODULO DE OFICINA	6,717.00
51112000010670000019	MODULO DE OFICINA	6,717.00
51112000010670000020	MODULO DE OFICINA	6,717.00
51112000010670000021	MODULO DE OFICINA	6,717.00
51112000010670000022	MODULO DE OFICINA	6,717.00
51112000010670000023	MODULO DE OFICINA	6,717.00
51112000010670000024	MODULO DE OFICINA	6,717.00
51112000010670000025	MODULO DE OFICINA	6,717.00
51112000010670000026	MODULO DE OFICINA	6,717.00
51112000010670000027	MODULO DE OFICINA	6,717.00
51112000010670000028	MODULO DE OFICINA	6,717.00
51112000010670000029	MODULO DE OFICINA	6,717.00
51112000010670000030	MODULO DE OFICINA	6,717.00
51112000010670000031	MODULO DE OFICINA	6,717.00
51112000010670000032	MODULO DE OFICINA	6,717.00
51112000010670000033	MODULO DE OFICINA	6,717.00
51112000010670000034	MODULO DE OFICINA	6,717.00
51112000010670000035	MODULO DE OFICINA	6,717.00
51112000010670000036	MODULO DE OFICINA	6,717.00
51112000010670000037	MODULO DE OFICINA	6,717.00
51112000010670000038	MODULO DE OFICINA	6,717.00
51112000010670000039	MODULO DE OFICINA	6,717.00
51112000010670000040	MODULO DE OFICINA	6,717.00
51112000010670000041	MODULO DE OFICINA	6,717.00
51112000010670000042	MODULO DE OFICINA	6,717.00
51112000010680000001	MODULO DE RECEPCION	6,617.00
54111900120100000005	CAMIONETA	177,000.00
54111900120100000004	CAMIONETA	162,463.00
54111900120100000002	CAMIONETA	112,300.00
54111900120050000004	AUTOMOVIL	102,600.00
54111900120050000005	AUTOMOVIL	93,518.00
54111900120050000003	AUTOMOVIL	79,900.00
51511601040180004661	C.P.U.	11,402.61
51511601040180004864	C.P.U.	8,700.00
51511601040180003780	C.P.U.	13,525.20
51111601010850000251	RACKS	9,135.00
51511601040180002553	C.P.U.	14,471.43
51511601040180004072	C.P.U.	6,961.16
51111601010050008060	ARCHIVERO	7,475.00
51511601040610001200	IMPRESORA	8,468.00
51511601040270000231	COMPUTADORA	36,742.87
51511601041340000060	SWITCH	74,214.31
51511601040180002466	C.P.U.	11,566.36
51511601040730000200	LAP TOP	29,681.12
51111601010360001598	ESCRITORIO CON LATERAL	9,042.20
51511601040180004705	C.P.U.	9,923.80
51511601040180004361	C.P.U.	6,206.00
51111601010380001993	ESTACION DE TRABAJO	25,723.81
51111601010050010076	ARCHIVERO	7,475.00
51511601040730000224	LAP TOP	33,567.50
51511601040270000205	COMPUTADORA	36,742.87
51211601022010000100	SOFA	7,980.80
51211601020130003238	BANCA	6,919.40
51511601040180003389	C.P.U.	8,944.76
51111601010850000349	RACKS	12,110.40
51111601010030004048	ANAQUEL	12,029.20
51111601010360001354	ESCRITORIO CON LATERAL	6,577.20
52111601060090000045	CAÑON PROYECTOR	6,606.20
51511601040180003232	C.P.U.	10,122.16
51511601040180003563	C.P.U.	8,927.36
51111601010360001531	ESCRITORIO CON LATERAL	36,296.40
51111601010270000392	CREDENZA	11,020.00
51511601040610000958	IMPRESORA	10,184.00
51511601040180002741	C.P.U.	12,568.20

Código	Descripción del Bien Mueble	Valor en libros
51111601010050007361	ARCHIVERO	11,083.80
51511601040180004259	C.P.U.	14,471.43
51911601051140000001	POSTE UNIFILA	111,905.20
51511601040180004297	C.P.U.	12,406.02
51211601021390002671	MESA	9,860.00
51511601040610001339	IMPRESORA	24,824.00
51511601041340000119	SWITCH	62,787.32
51511601040180003448	C.P.U.	11,566.36
51511601041340000163	SWITCH	2,963,800.00
51111601010360000807	ESCRITORIO CON LATERAL	6,440.36
51511601040180003848	C.P.U.	9,923.80
51111601010050008719	ARCHIVERO	7,475.00
51111601010380002013	ESTACION DE TRABAJO	25,723.81
51511601040180002879	C.P.U.	7,696.00
51511601040180003719	C.P.U.	8,752.90
51111601010270000385	CREDENZA	11,020.00
51511600040610000007	IMPRESORA	8,468.00
51911601051020000093	PANTALLA	20,549.40
51511601040180003441	C.P.U.	8,739.77
51911601050050000007	ANTENA	37,600.00
51511601040180003988	C.P.U.	14,471.43
51111601010850000340	RACKS	9,999.20
51511601040360000099	CPU ORDENADOR GATEWAY	6,188.60
51511601040180003465	C.P.U.	6,730.00
51211601022080000075	TARJA	12,303.16
51511601040610001159	IMPRESORA	8,468.00
51111601010350002355	ESCRITORIO	28,909.98
51511601040180003989	C.P.U.	8,752.90
51111601010360001240	ESCRITORIO CON LATERAL	6,204.70
51511601041630000204	UPS	11,425.25
51111601010050007255	ARCHIVERO	6,144.52
51511601040180003809	C.P.U.	8,944.76
51111601010360001302	ESCRITORIO CON LATERAL	6,440.36
51511601041340000073	SWITCH	7,280.00
51511601040180004436	C.P.U.	6,961.16
51511601040180003667	C.P.U.	8,752.90
51511601040180002747	C.P.U.	13,483.75
51511601040610001022	IMPRESORA	8,926.20
51511601040730000347	LAP TOP	29,681.12
51511601040180003613	C.P.U.	8,927.36
51111601010360001534	ESCRITORIO CON LATERAL	14,732.00
51511601040730000205	LAP TOP	26,200.00
51211601022010000079	SOFA	7,980.80
51111601010350003137	ESCRITORIO	6,337.08
51511601040730000314	LAP TOP	29,681.12
51511601040180004482	C.P.U.	12,406.02
51111601010050007910	ARCHIVERO	9,274.20
51511601040730000253	LAP TOP	52,923.00
51511601040270000216	COMPUTADORA	8,775.40
51511601041260000271	SCANNER	123,876.40
51511601040850004488	MONITOR	9,421.12
51111601010850000353	RACKS	12,110.40
51511601040180003855	C.P.U.	8,944.76
51511601040180003733	C.P.U.	12,406.02
51511601040180004762	C.P.U.	8,944.76
51511601040180002402	C.P.U.	8,927.36
51511601040180003779	C.P.U.	7,696.00
51511601041630000291	UPS	11,425.25
51511601040180004346	C.P.U.	8,752.90
51511601040180004648	C.P.U.	8,927.36
51511601040280000073	COMPUTADORA DE ESCRITORIO	10,672.00
51511601040180004833	C.P.U.	7,600.00
51511601040610001142	IMPRESORA	8,468.00
51111601010030003990	ANAQUEL	12,029.20
51211601020430000008	CAMPANA INDUSTRIAL	6,209.48
51511601041340000104	SWITCH	74,214.31
51511601040180004752	C.P.U.	6,961.16
51511601041340000084	SWITCH	7,280.00
51511601040610001066	IMPRESORA	8,468.00
51911601051020000068	PANTALLA	6,442.64
51511601041260000212	SCANNER	123,876.40
51511601040180003050	C.P.U.	14,471.43
51511601040610000953	IMPRESORA	6,282.56

Código	Descripción del Bien Mueble	Valor en libros
51111601010030003699	ANAQUEL	10,281.00
52311601080090000026	CAMARA DE VIDEO	6,357.20
51111601010350003093	ESCRITORIO	9,371.81
51511601040730000179	LAP TOP	36,742.87
51511601040180003931	C.P.U.	13,998.88
51511601040180003628	C.P.U.	9,923.80
51111601011000000106	TRITURADORA DE PAPEL Y/O DESTRUCTORA	7,424.00
51511601040180004446	C.P.U.	13,525.20
51211601022010000127	SOFA	7,980.80
51111601010050008000	ARCHIVERO	8,558.72
51511601040180002619	C.P.U.	9,923.80
51211601020130003077	BANCA	8,352.00
51511601041340000068	SWITCH	7,280.00
51511601040180002474	C.P.U.	8,927.36
51111601010050009402	ARCHIVERO	7,475.00
52311601080100000243	CAMARA FOTOGRAFICA	6,188.60
51511601040180002633	C.P.U.	8,752.90
51111601010360000907	ESCRITORIO CON LATERAL	6,204.70
51111601010050008790	ARCHIVERO	8,558.72
51511601040180003435	C.P.U.	9,923.80
51511601040180002739	C.P.U.	12,568.20
51511600040180000052	C.P.U.	11,566.36
51511601040180004627	C.P.U.	8,927.36
51111601010360001285	ESCRITORIO CON LATERAL	6,577.20
51511601040180003006	C.P.U.	8,927.36
51511601040730000204	LAP TOP	54,404.00
51511601040180002302	C.P.U.	13,270.40
51511601040180003033	C.P.U.	8,927.36
51511601040180003358	C.P.U.	6,961.16
51511601040180003748	C.P.U.	7,696.00
51511601041260000192	SCANNER	123,876.40
51511601040180002522	C.P.U.	8,927.36
51511601040610000834	IMPRESORA	8,468.00
51511601040180004488	C.P.U.	8,927.36
51511601040180002877	C.P.U.	6,961.16
51511601040660000002	IPAD	11,901.60
51511601041340000059	SWITCH	65,018.00
51211601022080000077	TARJA	12,303.16
51111601010520002210	LIBRERO	10,561.60
51511601040610001373	IMPRESORA	7,247.68
51511601040610000629	IMPRESORA	8,468.00
51111601010380001952	ESTACION DE TRABAJO	21,226.84
51511601040180004257	C.P.U.	6,206.00
51111601010050008084	ARCHIVERO	7,475.00
51511601040180002416	C.P.U.	8,944.76
51511601041170000095	FIREWALL	25,312.13
51511601040180003621	C.P.U.	9,923.80
51511601040180003755	C.P.U.	14,471.43
51511601041630000193	UPS	11,425.25
51111601010630000028	MESA DE TRABAJO	9,274.20
51511601040180003642	C.P.U.	8,927.36
51111601010050009425	ARCHIVERO	8,558.72
51511601040180002252	C.P.U.	8,927.36
51111601010380001990	ESTACION DE TRABAJO	7,698.05
51511601041260000177	SCANNER	8,468.00
51111601010030004040	ANAQUEL	12,029.20
51511601040730000288	LAP TOP	42,653.50
51111601010950002210	SILLON	11,822.72
51511601040180003687	C.P.U.	12,372.02
51511601040180003916	C.P.U.	13,998.88
51111601010360001532	ESCRITORIO CON LATERAL	36,296.40
51111601010950002328	SILLON	6,313.50
56611601292780000017	MULTI ACOPLADOR DE RECEPCION	40,908.00
51511601040180002428	C.P.U.	41,002.10
51111601010050008731	ARCHIVERO	6,348.00
51511601040730000273	LAP TOP	24,479.48
51511601040180002974	C.P.U.	11,558.35
51511601040180003040	C.P.U.	8,752.90
51511601040270000189	COMPUTADORA	10,289.20
51511601040730000258	LAP TOP	52,923.00
51511601040180002979	C.P.U.	9,275.90
51511601040270000165	COMPUTADORA	12,303.16
51511601041270000040	SERVIDOR	66,627.44

Código	Descripción del Bien Mueble	Valor en libros
51111601010950002327	SILLON	6,313.50
51511601040180003094	C.P.U.	14,471.43
51111601010360000949	ESCRITORIO CON LATERAL	9,042.20
51111601010360001144	ESCRITORIO CON LATERAL	6,204.70
52311601080100000222	CAMARA FOTOGRAFICA	6,188.60
51511601040180003363	C.P.U.	13,998.88
51511601040610000979	IMPRESORA	8,120.00
51111601010050008129	ARCHIVERO	7,475.00
51511601040180003182	C.P.U.	12,406.02
51111601010380002011	ESTACION DE TRABAJO	25,723.81
51111601010050009693	ARCHIVERO	6,348.00
51111601010380001959	ESTACION DE TRABAJO	21,226.84
51111601010360001009	ESCRITORIO CON LATERAL	9,042.20
51111600011000000003	TRITURADORA DE PAPEL Y/O DESTRUCTORA	7,424.00
51511601040180002624	C.P.U.	35,829.40
51111601010050009320	ARCHIVERO	7,475.00
51111601010360000903	ESCRITORIO CON LATERAL	6,577.20
51511601041340000072	SWITCH	7,280.00
51111601010050007863	ARCHIVERO	7,647.50
51511601040180003315	C.P.U.	8,944.76
51111601010050007263	ARCHIVERO	6,144.52
51911601051490000012	TELE PANTALLA	7,076.00
51111601010350002907	ESCRITORIO	8,236.00
51511601040180002884	C.P.U.	13,270.40
51111601010050008968	ARCHIVERO	7,342.80
51511601040180004712	C.P.U.	9,923.80
51111601010850000247	RACKS	9,135.00
51511601040610000948	IMPRESORA	8,468.00
51111601010050008596	ARCHIVERO	6,402.50
51511601040180004203	C.P.U.	8,927.36
51211601021390002379	MESA	11,600.00
51511601040180003553	C.P.U.	8,944.76
51211601021490000035	MOSTRADOR	13,120.56
51511601040180002736	C.P.U.	12,568.20
51211601021390002668	MESA	9,860.00
51511601040180002628	C.P.U.	12,406.02
51211601020130003084	BANCA	7,656.00
51511601040610000889	IMPRESORA	14,680.96
51511601041260000201	SCANNER	7,888.00
51511601040180002275	C.P.U.	12,261.00
51111601010380001992	ESTACION DE TRABAJO	27,514.42
51511601040180003711	C.P.U.	6,961.16
51911601050570000005	EQUIPO PARA CIRCUITO CERRADO	493,000.00
51111601010350002118	ESCRITORIO	6,948.40
52311601080100000185	CAMARA FOTOGRAFICA	6,188.60
51511601040180004765	C.P.U.	9,275.90
51511601041170000089	FIREWALL	40,908.00
51511601040730000187	LAP TOP	54,404.00
51111601010350002409	ESCRITORIO	43,434.11
51511601040180003622	C.P.U.	12,406.02
51111601010380001966	ESTACION DE TRABAJO	21,226.84
51511601040180004570	C.P.U.	9,923.80
51111601010850000148	RACKS	21,402.00
51111601010380001923	ESTACION DE TRABAJO	8,558.72
51511601041270000032	SERVIDOR	19,772.76
51211601021090000006	HIDROLAVADORA	11,527.62
52111601060250000010	PROYECTOR	9,890.00
51111601010270000386	CREDENZA	11,020.00
51511601040730000212	LAP TOP	13,488.48
51211601020980000103	ESTUFA	12,303.16
51111601010850000295	RACKS	10,335.60
51511601040180002349	C.P.U.	8,944.76
51511601040180003941	C.P.U.	13,998.88
51511601040180004853	C.P.U.	8,927.36
51511601040180002552	C.P.U.	14,471.43
51111601010360001610	ESCRITORIO CON LATERAL	6,440.36
51511601040180003569	C.P.U.	8,700.00
51511601040180004547	C.P.U.	6,730.00
51511601040180004806	C.P.U.	11,886.71
51511601040610001334	IMPRESORA	8,122.92
51111601010850000226	RACKS	9,135.00
51511600040180000002	C.P.U.	943,828.00
51111601010050007992	ARCHIVERO	6,348.00

Código	Descripción del Bien Mueble	Valor en libros
51511601040180002926	C.P.U.	8,752.90
51511601041340000169	SWITCH	98,641.76
51511601040730000354	LAP TOP	42,653.50
51511601040610001402	IMPRESORA	8,468.00
51211601021830000125	RELOJ	33,044.20
51211601020140000120	BANCO	36,388.00
51511601040180003609	C.P.U.	8,752.90
51111601010850000113	RACKS	21,402.00
51511601040270000172	COMPUTADORA	13,720.00
52311601080100000164	CAMARA FOTOGRAFICA	6,188.60
51511601040610001356	IMPRESORA	8,468.00
51111601010050007293	ARCHIVERO	6,144.52
51511601040180003888	C.P.U.	6,961.16
51111601010850000144	RACKS	21,402.00
52311601080100000205	CAMARA FOTOGRAFICA	6,188.60
51511601040180002634	C.P.U.	8,752.90
51111601010050007810	ARCHIVERO	8,558.72
51511601040730000290	LAP TOP	16,483.60
51511601040610001029	IMPRESORA	8,120.00
51111601010360000950	ESCRITORIO CON LATERAL	9,042.20
51511601040180003005	C.P.U.	9,275.90
51111601010050008726	ARCHIVERO	10,312.40
52111601060370000018	VIDEO PROYECTOR	15,078.84
51511601040180002582	C.P.U.	13,483.75
56411601270010000111	AIRE ACONDICIONADO	10,563.08
51111601010050009992	ARCHIVERO	7,475.00
51111600010350000027	ESCRITORIO	6,600.40
51111601010360001697	ESCRITORIO CON LATERAL	6,440.36
51111601010050008037	ARCHIVERO	9,274.20
51911601051020000080	PANTALLA	20,549.40
51511601040180002665	C.P.U.	8,752.90
51511601040180002935	C.P.U.	8,927.36
51511601040610000843	IMPRESORA	11,180.30
51511601040180003254	C.P.U.	7,600.00
51511601040180004326	C.P.U.	8,752.90
51511601040730000135	LAP TOP	16,133.35
51511601040180003068	C.P.U.	7,696.00
51511601040180002708	C.P.U.	12,568.60
51511601040180004420	C.P.U.	8,927.36
51111601010360001442	ESCRITORIO CON LATERAL	6,672.93
51111601010380001985	ESTACION DE TRABAJO	7,698.05
51511601040610001162	IMPRESORA	8,468.00
51511601040610001001	IMPRESORA	30,339.90
51511601041690000030	VIDEO CAMARA	66,164.10
51511601041260000283	SCANNER	6,830.11
51511601041090000002	PLOTTER	98,600.00
51511601041170000056	FIREWALL	40,908.00
51511601040180003291	C.P.U.	8,927.36
51111601010940012837	SILLA	10,324.00
51511601040180002407	C.P.U.	9,923.80
51111601010380002031	ESTACION DE TRABAJO	17,500.00
51911601051020000063	PANTALLA	6,442.64
51511601041260000141	SCANNER	7,888.00
51111601010030003993	ANAQUEL	12,029.20
51511601040730000249	LAP TOP	26,200.00
51211601021390002686	MESA	18,084.40
51511601040180003454	C.P.U.	9,923.80
51511601040180003996	C.P.U.	8,927.36
51511601040180003752	C.P.U.	8,739.77
51111601010850000129	RACKS	21,402.00
51511601040180003178	C.P.U.	8,752.90
51511601040610000813	IMPRESORA	8,468.00
51511601040180002786	C.P.U.	8,927.36
51511600041340000005	SWITCH	98,641.76
51111601010380001949	ESTACION DE TRABAJO	21,226.84
51511601040180003690	C.P.U.	8,739.77
51511601041270000056	SERVIDOR	29,923.00
51111601010050008115	ARCHIVERO	6,484.40
51511600040180000014	C.P.U.	9,923.80
51111601010850000194	RACKS	9,135.00
51511601040180004466	C.P.U.	8,927.36
51111601010050009076	ARCHIVERO	9,274.20
51511601040180002948	C.P.U.	6,206.00

Código	Descripción del Bien Mueble	Valor en libros
51511601040610001225	IMPRESORA	14,512.61
51511601040180002639	C.P.U.	8,927.36
51111601010360001908	ESCRITORIO CON LATERAL	6,577.20
51111601010330000010	ENMICADORA	8,700.00
51111601010030004038	ANAQUEL	12,029.20
51111601010850000118	RACKS	21,402.00
51511601040180004050	C.P.U.	9,840.28
51511601040180003297	C.P.U.	9,814.10
51511601040180003685	C.P.U.	11,558.35
51511601040180002751	C.P.U.	6,206.00
51511601040180002905	C.P.U.	8,927.36
51511601040180003107	C.P.U.	8,927.36
51511601040180002808	C.P.U.	11,402.61
51111601010050007096	ARCHIVERO	6,348.00
51511601040610001143	IMPRESORA	10,755.59
51511601040180002789	C.P.U.	8,927.36
51211601021390002661	MESA	9,860.00
51111600010050000043	ARCHIVERO	6,144.52
51111601010350002906	ESCRITORIO	8,236.00
512116016330000001	COCINETA INTEGRAL	7,130.00
51511601040180002910	C.P.U.	6,206.00
51111601010050008889	ARCHIVERO	7,041.20
51511601040270000193	COMPUTADORA	8,542.24
51911601051490000016	TELE PANTALLA	12,470.00
51111600011000000002	TRITURADORA DE PAPEL Y/O DESTRUCTORA	7,424.00
51511601040180003801	C.P.U.	8,752.90
51511601040180004552	C.P.U.	10,122.16
51211601021390002667	MESA	9,860.00
51511601040270000180	COMPUTADORA	10,289.20
51111601010050007083	ARCHIVERO	7,475.00
52311601080100000223	CAMARA FOTOGRAFICA	6,188.60
51511601040180002607	C.P.U.	11,558.40
51511601040180003602	C.P.U.	38,702.52
51111601010360001528	ESCRITORIO CON LATERAL	14,732.00
55111601080310000017	LABORATORIO DE FOTO Y VIDEO	8,558.72
51511601040180004400	C.P.U.	8,927.36
51511601040180003393	C.P.U.	8,927.36
51511601040180004781	C.P.U.	8,944.76
51511601040180004205	C.P.U.	8,944.76
51111601010030004000	ANAQUEL	12,029.20
51511601040180003261	C.P.U.	8,927.36
51111601010850000219	RACKS	9,135.00
51511601040270000209	COMPUTADORA	8,775.40
51511601040180004430	C.P.U.	8,700.00
51511601040180004480	C.P.U.	8,927.36
51111601010350002686	ESCRITORIO	6,621.93
51511601040180002408	C.P.U.	8,944.76
51111601010270000373	CREDENZA	10,208.00
51511601040180004851	C.P.U.	9,275.90
51511601040180002930	C.P.U.	8,944.76
51211601020130003087	BANCA	7,656.00
51511601040180002641	C.P.U.	8,752.90
51111601010360001691	ESCRITORIO CON LATERAL	9,042.20
51911601051080000002	PLATAFORMA	145,730.01
51511601040180003533	C.P.U.	8,700.00
51211601021570000859	PARRILLA	23,200.00
51511601040180002499	C.P.U.	11,558.40
51111601010050007579	ARCHIVERO	11,716.00
51511601040180003099	C.P.U.	14,471.43
51111601010380001998	ESTACION DE TRABAJO	6,621.93
51911601051020000057	PANTALLA	6,442.64
51111601010380001937	ESTACION DE TRABAJO	21,226.84
51511601040180004707	C.P.U.	8,752.90
52311601080090000036	CAMARA DE VIDEO	29,083.64
51511601040180003109	C.P.U.	9,840.28
51111601010270000388	CREDENZA	11,020.00
51111601010520002293	LIBRERO	29,870.00
51111601010050007299	ARCHIVERO	7,300.20
51511601040180003890	C.P.U.	13,270.40
56511601280480001108	EQUIPO TELEFONICO	7,200.00
51111601010380001935	ESTACION DE TRABAJO	7,100.86
51111601010050008385	ARCHIVERO	7,349.76
51911601050770000045	HORNO DE MICROHONDAS	8,002.84

Código	Descripción del Bien Mueble	Valor en libros
51111601010050007257	ARCHIVERO	6,144.52
51911601051570000042	TRIPIE	10,747.44
51111601010850000149	RACKS	21,402.00
51111601010350002238	ESCRITORIO	8,058.52
51511601040180002980	C.P.U.	8,927.36
51511601040180004188	C.P.U.	13,483.75
51511601041630000230	UPS	11,555.92
51511601040180003366	C.P.U.	8,739.77
51111601010050007437	ARCHIVERO	6,348.00
51111601010630000033	MESA DE TRABAJO	9,274.20
51511601041270000053	SERVIDOR	79,099.55
51511601041260000254	SCANNER	123,876.40
51511601041340000125	SWITCH	37,520.85
51511601040180004074	C.P.U.	10,050.74
51111601010050007580	ARCHIVERO	11,716.00
51511601040180004545	C.P.U.	8,739.77
51511601040270000166	COMPUTADORA	11,934.08
51111601010050007828	ARCHIVERO	6,348.00
51511601040180004597	C.P.U.	89,273.60
51111601010030004020	ANAQUEL	12,029.20
51511601040180004202	C.P.U.	13,483.75
51111601010030004042	ANAQUEL	12,029.20
51511601040180002966	C.P.U.	9,923.80
551116010890000004	LECTOR DE RFID	547,563.62
51511601040180003083	C.P.U.	6,961.16
51111601010050009369	ARCHIVERO	8,558.72
51511601040180004581	C.P.U.	13,270.40
51111601010350003343	ESCRITORIO	6,337.08
51111601010360001419	ESCRITORIO CON LATERAL	9,042.20
53211601112360000025	TALADRO	10,116.36
51111601010360002010	ESCRITORIO CON LATERAL	6,577.20
51511601041170000074	RACK	38,445.03
51511601040010000029	ACCES POINT	44,999.88
51511601040180003289	C.P.U.	8,927.36
51111601010050010164	ARCHIVERO	8,558.72
51111601010360001074	ESCRITORIO CON LATERAL	6,577.20
51511601040180003566	C.P.U.	8,927.36
51511601040180003508	C.P.U.	8,700.00
52111601060230000089	MICROFONO	6,924.29
51111601010050009970	ARCHIVERO	8,558.72
51511601040730000209	LAP TOP	26,200.00
51511601040180002544	C.P.U.	8,927.36
51211601020130003088	BANCA	7,656.00
51511601041170000068	FIREWALL	25,312.13
51111601010050007145	ARCHIVERO	8,558.72
51511601041260000262	SCANNER	123,876.40
51511601040180002583	C.P.U.	13,483.75
51511601041340000077	SWITCH	7,280.00
51111601010050007099	ARCHIVERO	6,348.00
51111601010350002123	ESCRITORIO	6,948.40
51511601041260000299	SCANNER	123,876.40
51911601051020000066	PANTALLA	6,442.64
51111600010350000043	ESCRITORIO	7,100.00
51511601041340000081	SWITCH	7,280.00
51511601041260000144	SCANNER	123,876.40
51111601010030004026	ANAQUEL	12,029.20
56511601281040000463	TELEFONO	6,136.48
51511601040180002477	C.P.U.	13,525.20
51511601040180004513	C.P.U.	8,927.36
51111601010030004025	ANAQUEL	12,029.20
51511601041170000029	FIREWALL	25,312.13
51511601040180002934	C.P.U.	8,927.36
51511601041150000016	ANTENA DE RED	6,349.56
51511601040610000963	IMPRESORA	8,468.00
51511601040180003786	C.P.U.	14,471.43
51511601041170000071	FIREWALL	40,908.00
51511601041170000039	FIREWALL	25,312.13
51511601040180003347	C.P.U.	19,142.75
51511601040730000168	LAP TOP	9,068.88
51111601010050009849	ARCHIVERO	8,747.99
51111601010380002003	ESTACION DE TRABAJO	6,621.93
51111601010030004039	ANAQUEL	12,029.20
51511601040180004195	C.P.U.	8,927.36

Código	Descripción del Bien Mueble	Valor en libros
551116010890000010	LECTOR DE RFID	81,060.80
51511601040180002423	C.P.U.	13,270.40
51111601010360001217	ESCRITORIO CON LATERAL	6,451.27
51511601040180004455	C.P.U.	11,402.61
51511601040730000355	LAP TOP	36,742.87
51511601040180004201	C.P.U.	11,558.35
51511601040180004524	C.P.U.	8,927.36
551116010890000012	LECTOR DE RFID	53,855.32
51111601010270000360	CREDENZA	10,208.00
51211601021810000175	REFRIGERADOR	9,085.00
51511601040610000653	IMPRESORA	8,468.00
51511601040730000327	LAP TOP	9,068.88
51111601010360001888	ESCRITORIO CON LATERAL	6,217.60
51511601040180002682	C.P.U.	12,568.60
51511601040180002362	C.P.U.	8,752.90
51511601041260000279	SCANNER	123,876.40
51511601040180004836	C.P.U.	7,696.00
51511601040180003911	C.P.U.	13,998.88
51911601051020000087	PANTALLA	20,549.40
51511601040180003793	C.P.U.	6,961.16
51511601040610001350	IMPRESORA	8,468.00
51511601041260000281	SCANNER	123,876.40
51511601040180002558	C.P.U.	14,471.43
51511601040180004129	C.P.U.	12,406.02
51111601010350002924	ESCRITORIO	8,236.00
51511601040610001185	IMPRESORA	6,282.56
51511601040180003001	C.P.U.	9,923.80
51211601022010000176	SOFA	6,148.00
51511601040180002756	C.P.U.	8,700.00
51511601040180004018	C.P.U.	6,961.16
51111601010360001713	ESCRITORIO CON LATERAL	6,577.20
52311601080100000246	CAMARA FOTOGRAFICA	6,188.60
51511601040180004479	C.P.U.	8,927.36
51511601040180004113	C.P.U.	6,206.00
51511601040180004399	C.P.U.	8,927.36
51511601040730000206	LAP TOP	24,479.48
51511601040180003674	C.P.U.	11,886.71
51511601040610001114	IMPRESORA	8,468.00
51511601040610000854	IMPRESORA	8,468.00
51511601041260000253	SCANNER	123,876.40
51111601010380001962	ESTACION DE TRABAJO	21,226.84
51511601040270000158	COMPUTADORA	9,300.89
56611601290580000033	CARGADOR	6,960.00
51511601040180002972	C.P.U.	10,666.25
51511601041260000220	SCANNER	14,152.00
51111601010350002193	ESCRITORIO	7,100.86
51511601040180003061	C.P.U.	8,752.90
51111601010050008386	ARCHIVERO	8,558.72
51111601010850000359	RACKS	12,110.40
551116010790000005	KIT DE AGENTE DE CAMPO	16,483.60
51511601040180003077	C.P.U.	10,206.25
51511601040730000255	LAP TOP	36,742.87
51111601010360001000	ESCRITORIO CON LATERAL	6,646.80
51111601010360000885	ESCRITORIO CON LATERAL	6,577.20
51511601040180002656	C.P.U.	12,406.02
51111601010050007514	ARCHIVERO	7,300.20
51111601010050008627	ARCHIVERO	6,484.40
51111601010050009661	ARCHIVERO	6,348.00
51511600040180000044	C.P.U.	12,406.02
51511601040180002561	C.P.U.	12,406.02
51511601040180002390	C.P.U.	11,558.40
51111601010050007116	ARCHIVERO	7,342.80
51111601010350002255	ESCRITORIO	8,058.52
51511601040180003138	C.P.U.	8,944.76
51111601010380001983	ESTACION DE TRABAJO	17,966.08
51511601040180003267	C.P.U.	11,558.35
51511601040730000250	LAP TOP	9,068.88
51511601040850002909	MONITOR	9,617.13
51511601040610001210	IMPRESORA	6,282.56
51111601010380002008	ESTACION DE TRABAJO	25,723.81
51111601010940012758	SILLA	10,324.00
51511601040850005145	MONITOR	9,617.13
51511601040180002509	C.P.U.	9,840.28

Código	Descripción del Bien Mueble	Valor en libros
51511601040180002481	C.P.U.	13,483.75
51911601050050000006	ANTENA	37,600.00
51511601041170000057	FIREWALL	25,312.13
51511601040610001259	IMPRESORA	18,293.20
51511601041630000224	UPS	35,160.67
51511601040180002295	C.P.U.	8,700.00
51511601040180003220	C.P.U.	7,600.00
51511601040180002548	C.P.U.	8,927.36
51511601040010000016	ACCES POINT	44,999.88
51511601040180004742	C.P.U.	9,923.80
51511601040610001316	IMPRESORA	8,468.00
51511601040180004080	C.P.U.	8,739.77
51111601010050008270	ARCHIVERO	8,558.72
51111601010050007089	ARCHIVERO	6,348.00
51111601010030004051	ANAQUEL	12,029.20
51111601010360000905	ESCRITORIO CON LATERAL	9,042.20
51511601040850002742	MONITOR	35,829.40
51511601040180003000	C.P.U.	7,600.00
51511601040180004024	C.P.U.	6,961.16
56411601270010000132	AIRE ACONDICIONADO	7,899.00
51511601040180003477	C.P.U.	13,525.20
51111601010360001021	ESCRITORIO CON LATERAL	6,440.36
51511601040180003055	C.P.U.	13,525.20
51511601040180002368	C.P.U.	6,206.00
51111601010380001981	ESTACION DE TRABAJO	17,966.08
56511601281040000523	TELEFONO	10,469.22
51111601010360001508	ESCRITORIO CON LATERAL	9,042.20
51511601040180003616	C.P.U.	8,944.76
51111601010050008435	ARCHIVERO	7,041.20
51511601041340000127	SWITCH	56,612.36
51111601010050008323	ARCHIVERO	6,484.40
51911601050550000012	ENFRIADOR DE AIRE	13,907.41
51511601041340000155	SWITCH	74,214.31
51511601040180004630	C.P.U.	6,961.16
51511601040180004394	C.P.U.	29,923.00
51211601020980000102	ESTUFA	6,348.00
51111601010850000195	RACKS	9,135.00
51511601040610000657	IMPRESORA	12,569.76
51511601040610001038	IMPRESORA	8,468.00
51111601010050009987	ARCHIVERO	9,274.20
51511601040180004017	C.P.U.	6,961.16
51111601010350002285	ESCRITORIO	7,946.00
51511601040180003231	C.P.U.	19,024.00
51511601040180004768	C.P.U.	9,275.90
51511601041260000255	SCANNER	10,345.33
51211601021390001961	MESA	7,617.72
51111601010380002004	ESTACION DE TRABAJO	25,723.81
51511601040610000902	IMPRESORA	8,468.00
51511601040180002320	C.P.U.	9,275.90
51511601040180002510	C.P.U.	8,927.36
51511601040180003875	C.P.U.	8,927.36
51511601041260000197	SCANNER	123,876.40
51911601051020000099	PANTALLA	20,549.40
51511601040180004322	C.P.U.	8,927.36
51511601040180003898	C.P.U.	8,561.75
51111601010050010062	ARCHIVERO	6,484.40
53111601101120000003	PORTA BEBE	6,105.08
51511601040180003181	C.P.U.	12,406.02
52311601080720000002	CAMARA	6,380.00
51511601040180002762	C.P.U.	14,471.43
51511601040730000171	LAP TOP	36,742.87
52311601080100000192	CAMARA FOTOGRAFICA	29,653.66
51111601010360001232	ESCRITORIO CON LATERAL	6,672.93
51111601010850000348	RACKS	12,110.40
51111601010050008250	ARCHIVERO	6,348.00
51111601010050008433	ARCHIVERO	7,475.00
51511601040180003245	C.P.U.	8,927.36
51111601010850000291	RACKS	10,335.60
51511601040180002327	C.P.U.	8,944.76
51511601041260000210	SCANNER	7,888.00
51111601010350002272	ESCRITORIO	8,058.52
56611601293340000007	ROTOMARTILLO	7,376.44
51511601040180004381	C.P.U.	11,402.61

Código	Descripción del Bien Mueble	Valor en libros
565116012000000002	EQUIPO ESPECIALIZADO	5,675,169.50
56611601293720000002	TABLERO DE DISTRIBUCION	6,936.80
51511601040180002774	C.P.U.	8,944.76
51511601040610000652	IMPRESORA	8,468.00
51111601010350002027	ESCRITORIO	25,172.00
51511601040180004797	C.P.U.	8,927.36
51111601010850000183	RACKS	9,135.00
51511600040180000008	C.P.U.	8,944.76
51511601040180004367	C.P.U.	10,206.25
51511601040180004823	C.P.U.	8,739.77
51511601040180003259	C.P.U.	11,402.61
51111601010030004049	ANAQUEL	12,029.20
51111601010520002309	LIBRERO	9,976.00
51111601010050009979	ARCHIVERO	6,484.40
51511601040610001241	IMPRESORA	8,468.00
51111601010360001792	ESCRITORIO CON LATERAL	9,042.20
51511601040180003914	C.P.U.	13,998.88
51511601040180003156	C.P.U.	6,911.14
51111601010380001919	ESTACION DE TRABAJO	8,558.72
51911601050050000015	ANTENA	37,600.00
51111601010030004046	ANAQUEL	12,029.20
51511601040610000716	IMPRESORA	17,533.98
51211601021090000005	HIDROLAVADORA	6,526.38
51111601010050009075	ARCHIVERO	9,274.20
51111601010950001915	SILLON	6,810.54
51111601010050008593	ARCHIVERO	6,402.50
51511601040180003834	C.P.U.	14,471.43
51511601040180003183	C.P.U.	8,752.90
51511601040180004324	C.P.U.	8,944.76
51511601040610000725	IMPRESORA	8,468.00
51111601010050007209	ARCHIVERO	6,348.00
51511601040180002768	C.P.U.	8,752.90
51111601010520002310	LIBRERO	9,976.00
51511601040730000225	LAP TOP	24,479.48
51511601040180003611	C.P.U.	6,961.16
51511601040180002755	C.P.U.	12,406.02
51111601010050008629	ARCHIVERO	9,890.00
51511601040180003270	C.P.U.	12,406.02
51511601040180004461	C.P.U.	9,840.28
51111601010360001297	ESCRITORIO CON LATERAL	8,091.41
51511600040610000018	IMPRESORA	8,468.00
51211601022010000182	SOFA	6,148.00
51511601040180002556	C.P.U.	14,471.43
51511601040180003651	C.P.U.	8,944.76
51111601010350002914	ESCRITORIO	8,236.00
51511601040610001125	IMPRESORA	8,468.00
51511601040610000860	IMPRESORA	8,120.00
51511601040180002483	C.P.U.	6,206.00
51111601010050007528	ARCHIVERO	9,274.20
51511601040730000229	LAP TOP	27,828.40
51511601040180002375	C.P.U.	8,927.36
51111601010360001363	ESCRITORIO CON LATERAL	6,577.20
51511601040180004289	C.P.U.	6,961.16
51511601040180002337	C.P.U.	8,927.36
51511601040610000717	IMPRESORA	8,468.00
51111601010850000258	RACKS	9,135.00
51111601010360000855	ESCRITORIO CON LATERAL	6,204.70
51511601040180003707	C.P.U.	8,927.36
51111601010410000430	EXTINTOR	7,698.05
51511601040660000003	IPAD	11,016.06
51111601010350002920	ESCRITORIO	8,236.00
51111601010380001963	ESTACION DE TRABAJO	21,226.84
51511601041690000023	VIDEO CAMARA	9,630.32
51111601010360002007	ESCRITORIO CON LATERAL	9,042.20
51511601040180002793	C.P.U.	14,471.43
51511601040180002713	C.P.U.	12,568.60
551116010750000001	EQUIPO FORENSE PARA EQUIPO DE COMPUTO	9,222.00
51111601010360001077	ESCRITORIO CON LATERAL	6,451.27
51111601010050009694	ARCHIVERO	6,348.00
51111601010350002909	ESCRITORIO	8,236.00
51511601040180002895	C.P.U.	6,961.16
51111601010360001317	ESCRITORIO CON LATERAL	6,577.20
51111601010510000087	LATERAL	22,736.00

Código	Descripción del Bien Mueble	Valor en libros
51111601010360001545	ESCRITORIO CON LATERAL	6,440.36
51111601010520002257	LIBRERO	9,795.04
51511601040180004278	C.P.U.	13,525.20
51211601022010000159	SOFA	12,052.40
51111601010360001293	ESCRITORIO CON LATERAL	6,440.36
51511601040180004030	C.P.U.	14,471.43
52311601080720000019	CAMARA	12,350.52
51511601040180002293	C.P.U.	8,700.00
51111601010380001947	ESTACION DE TRABAJO	21,226.84
51111601010050007092	ARCHIVERO	6,348.00
51211601022010000192	SOFA	6,148.00
51511601040180004041	C.P.U.	8,927.36
51511601041630000231	UPS	11,555.92
551116010890000011	LECTOR DE RFID	81,060.80
51511601040180004168	C.P.U.	12,406.02
51511601040730000240	LAP TOP	52,923.00
51511601040610000750	IMPRESORA	8,468.00
51511601040180003391	C.P.U.	9,840.28
51111601010050008099	ARCHIVERO	7,475.00
51511601040180003222	C.P.U.	14,471.43
51511601040180003264	C.P.U.	11,402.61
51511601040180003742	C.P.U.	7,600.00
51511601040180002986	C.P.U.	12,406.02
51511601040180004773	C.P.U.	8,944.76
51111601010050009986	ARCHIVERO	9,274.20
51211601021390002882	MESA	14,918.26
51111601010050010284	ARCHIVERO	8,558.72
51511601040610000830	IMPRESORA	30,339.90
51511601040180002280	C.P.U.	12,372.02
51111601010360001577	ESCRITORIO CON LATERAL	6,577.20
51111601010030004044	ANAQUEL	12,029.20
51511601040730000217	LAP TOP	13,488.48
51511601040180003555	C.P.U.	14,471.43
51511601040180004162	C.P.U.	11,558.35
51511601040180003677	C.P.U.	11,886.71
51111601010030004032	ANAQUEL	12,029.20
51211601022010000183	SOFA	6,148.00
51511601040180004117	C.P.U.	12,406.02
51111601010360001005	ESCRITORIO CON LATERAL	6,440.36
51511601040270000195	COMPUTADORA	8,542.24
51511601040180002513	C.P.U.	19,142.75
51111601010380002009	ESTACION DE TRABAJO	25,723.81
56511601280480000930	EQUIPO TELEFONICO	8,816.00
51511601040180003730	C.P.U.	12,406.02
51511601040180004382	C.P.U.	11,402.61
51511601040180003047	C.P.U.	8,944.76
51211601021390002664	MESA	9,860.00
51111601010660001030	MODULO	12,300.00
51511601040180003866	C.P.U.	6,961.16
51511601040180003574	C.P.U.	8,927.36
51111601010360001372	ESCRITORIO CON LATERAL	6,577.20
51511601040180003056	C.P.U.	13,270.40
51511601040180004206	C.P.U.	8,944.76
51111601010050009936	ARCHIVERO	7,342.80
51111601010050008550	ARCHIVERO	9,274.20
51511601040180004671	C.P.U.	8,739.77
51511601040180002804	C.P.U.	8,927.36
51111601010270000394	CREDENZA	11,020.00
51511601040180003139	C.P.U.	11,566.36
51511601040180002562	C.P.U.	12,406.02
51111601010050007441	ARCHIVERO	8,558.72
51111601010050010156	ARCHIVERO	6,144.52
51511601041260000256	SCANNER	6,830.11
512116016370000002	MODULO DE MADERA	16,974.28
51211601020930000210	ESCALERA	50,054.00
51511601041340000152	SWITCH	74,214.31
51511601040180002363	C.P.U.	8,752.90
51111601010380001953	ESTACION DE TRABAJO	21,226.84
51111601010050010014	ARCHIVERO	10,312.40
51111601010360001679	ESCRITORIO CON LATERAL	6,217.60
51111601010050007329	ARCHIVERO	7,475.00
51511601040180004675	C.P.U.	8,927.36
51511601040730000346	LAP TOP	16,483.60

Código	Descripción del Bien Mueble	Valor en libros
56411601270010000135	AIRE ACONDICIONADO	9,280.00
51111601010520002259	LIBRERO	29,870.00
51511601040730000337	LAP TOP	52,923.00
51511601040180003843	C.P.U.	8,927.36
51111601010270000375	CREDENZA	11,020.00
51511601040180003991	C.P.U.	11,558.40
51511601040180003546	C.P.U.	13,270.40
51511601040180003562	C.P.U.	9,923.80
51111601010050009926	ARCHIVERO	6,348.00
51511601040180002346	C.P.U.	12,406.02
51111601010850000249	RACKS	9,135.00
51511601040610001182	IMPRESORA	8,468.00
51511601040180002698	C.P.U.	12,568.60
51511601040180004181	C.P.U.	8,561.75
51511601040180003587	C.P.U.	13,092.69
51111601010270000380	CREDENZA	11,020.00
51511601040180002267	C.P.U.	12,406.02
51511601040180004548	C.P.U.	38,702.52
51511601040180004308	C.P.U.	8,944.76
51511601040180002703	C.P.U.	12,568.60
56511601280480001620	EQUIPO TELEFONICO	10,573.40
51111601010850000212	RACKS	9,135.00
51111601010350002253	ESCRITORIO	8,058.52
56711601303700000022	ESTUCHE DE HERRAMIENTAS	18,736.32
51111601010360001894	ESCRITORIO CON LATERAL	8,091.41
51511601040180004255	C.P.U.	8,739.77
51111601010360001555	ESCRITORIO CON LATERAL	6,577.20
51111601010850000191	RACKS	9,135.00
51111601010270000390	CREDENZA	11,020.00
51511601040180002464	C.P.U.	12,406.02
51511601040180002931	C.P.U.	13,998.88
51111601010050008652	ARCHIVERO	7,300.20
51511601040180004511	C.P.U.	8,927.36
51111601010050010281	ARCHIVERO	10,312.40
51511601040180003073	C.P.U.	8,752.90
56611601293350000008	RUTEADOR	7,211.82
51511601040180002310	C.P.U.	12,261.00
51511601040180004529	C.P.U.	8,927.36
51511601040180003568	C.P.U.	9,840.28
51911601051020000095	PANTALLA	20,549.40
51511601040180002580	C.P.U.	13,483.75
51511601040180003926	C.P.U.	13,998.88
51511601040180002543	C.P.U.	19,024.00
51511601040180004026	C.P.U.	6,961.16
51511601041140000008	SISTEMA MOVIL	17,533.98
51111601010350002260	ESCRITORIO	8,058.52
51111601010030004022	ANAQUEL	12,029.20
51111601010350002250	ESCRITORIO	8,058.52
551116010890000008	LECTOR DE RFID	378,740.00
51111601010360001995	ESCRITORIO CON LATERAL	6,577.20
51111601010350002932	ESCRITORIO	8,236.00
51511601040610001374	IMPRESORA	8,468.00
51511601040180003670	C.P.U.	8,991.85
51511601040730000357	LAP TOP	26,200.00
51511601040180003522	C.P.U.	11,886.71
52311601080100000177	CAMARA FOTOGRAFICA	6,500.00
51511601040180003802	C.P.U.	8,927.36
51511601040610001000	IMPRESORA	8,468.00
51511601040180003634	C.P.U.	8,927.36
51511601040360000089	CPU ORDENADOR GATEWAY	11,425.25
51511601040180002388	C.P.U.	8,927.36
51111601010360001079	ESCRITORIO CON LATERAL	6,577.20
51511601040180004280	C.P.U.	9,923.80
51111601010850000243	RACKS	9,135.00
51511601040180003986	C.P.U.	11,402.61
51111601010030004558	ANAQUEL	10,281.00
51111601010030004019	ANAQUEL	12,029.20
51211601020620000003	COCINETA	66,822.96
51911601050050000018	ANTENA	37,600.00
51511601041260000260	SCANNER	123,876.40
51511601040180002824	C.P.U.	9,923.80
51511601040180002706	C.P.U.	12,568.60
51511601040180003877	C.P.U.	8,927.36

Código	Descripción del Bien Mueble	Valor en libros
51111601010850000114	RACKS	21,402.00
51511601041340000164	SWITCH	1,276,580.00
51511601040180003110	C.P.U.	12,406.02
51511601040270000171	COMPUTADORA	11,620.89
51111601010050007281	ARCHIVERO	8,558.72
51511601040180002770	C.P.U.	9,923.80
51511601040180003263	C.P.U.	9,441.90
51511601040180003403	C.P.U.	8,927.36
51511601040180003447	C.P.U.	6,730.00
59711601460010000031	LICENCIA PARA SOFTWARE	36,742.87
51511601040610001357	IMPRESORA	8,468.00
51511601040180003206	C.P.U.	8,752.90
51111601010050007522	ARCHIVERO	8,747.99
56511601280480001142	EQUIPO TELEFONICO	6,490.43
51511601040270000185	COMPUTADORA	8,775.40
51511601040180004764	C.P.U.	8,944.76
51111601010050009582	ARCHIVERO	6,144.52
51511601040180003699	C.P.U.	8,739.77
51511601040730000152	LAP TOP	24,479.48
51511600040610000002	IMPRESORA	8,468.00
51111601010050008192	ARCHIVERO	7,475.00
51511601040850004256	MONITOR	9,421.12
51111601010050009893	ARCHIVERO	9,274.20
51111601010850000279	RACKS	21,402.00
51511601040180004590	C.P.U.	6,961.16
51511601040730000332	LAP TOP	36,742.87
51511601040180004310	C.P.U.	7,600.00
51111601010350002899	ESCRITORIO	8,236.00
51511601040180003188	C.P.U.	14,471.43
51511601041270000033	SERVIDOR	79,099.55
51511601040180002533	C.P.U.	13,525.20
51211601022010000193	SOFA	6,148.00
51511601040180003096	C.P.U.	6,206.00
51111601010360001498	ESCRITORIO CON LATERAL	6,440.36
51511601040180004009	C.P.U.	6,961.16
51511601040180003116	C.P.U.	14,471.43
51511601040180003744	C.P.U.	8,752.90
51511601041630000235	UPS	11,555.92
51511601040180004662	C.P.U.	9,840.28
51511601040180002298	C.P.U.	10,206.25
51511601040180003384	C.P.U.	9,923.80
51511601040630000026	IMPRESORA MULTIFUNCIONAL	10,440.00
51511601040180003811	C.P.U.	14,471.43
51511601040180004469	C.P.U.	9,840.28
51511601040180003281	C.P.U.	11,558.35
51511601040610001398	IMPRESORA	8,468.00
51511601040180004193	C.P.U.	13,270.40
51511601040180004199	C.P.U.	9,275.90
51511601040270000177	COMPUTADORA	13,720.00
51511601040610001041	IMPRESORA	8,468.00
51511601040730000172	LAP TOP	36,742.87
51111601010050007098	ARCHIVERO	6,348.00
51511601040180003715	C.P.U.	8,927.36
51511601040730000251	LAP TOP	29,681.12
51211601021830000123	RELOJ	23,266.67
51111601010050010224	ARCHIVERO	7,349.76
51511601040730000333	LAP TOP	26,200.00
51511601040180003853	C.P.U.	6,961.16
51511601040180004186	C.P.U.	8,927.36
51511601040180003213	C.P.U.	8,700.00
51511601040180003352	C.P.U.	8,927.36
51511600040180000019	C.P.U.	11,402.61
51511601040180003887	C.P.U.	11,566.36
51111601010380001974	ESTACION DE TRABAJO	21,226.84
51511601040180004622	C.P.U.	8,927.36
52311601080090000019	CAMARA DE VIDEO	22,595.04
51111601010360000844	ESCRITORIO CON LATERAL	6,577.20
51111601010360001172	ESCRITORIO CON LATERAL	6,440.36
51511601040180002908	C.P.U.	12,406.02
51511601040180004786	C.P.U.	8,752.90
51511601040180002765	C.P.U.	6,730.00
51511601040610001226	IMPRESORA	8,468.00
51511601041260000234	SCANNER	64,506.46

Código	Descripción del Bien Mueble	Valor en libros
51211601021390002666	MESA	9,860.00
51511601041340000171	SWITCH	98,641.76
51111601010050009374	ARCHIVERO	6,144.52
51511601040180003565	C.P.U.	8,927.36
51511601040180003278	C.P.U.	8,944.76
51111601010360001536	ESCRITORIO CON LATERAL	14,732.00
51111601010850000355	RACKS	12,110.40
51511601040180004411	C.P.U.	8,944.76
51211601022010000171	SOFA	6,148.00
51511601040180004710	C.P.U.	8,927.36
51511600040180000055	C.P.U.	6,961.16
51111601010050007335	ARCHIVERO	7,475.00
51511601040180004423	C.P.U.	6,206.00
51111601010270000371	CREDENZA	10,208.00
51511601040180003379	C.P.U.	9,923.80
51511601040180003209	C.P.U.	8,944.76
51911601051020000044	PANTALLA	10,485.24
51111601010380002007	ESTACION DE TRABAJO	25,723.81
51111601010050009427	ARCHIVERO	6,144.52
51111601010050009995	ARCHIVERO	7,475.00
51511601040730000326	LAP TOP	52,923.00
51511601040180003292	C.P.U.	11,615.00
51111601010360001781	ESCRITORIO CON LATERAL	6,440.36
51511601040180003064	C.P.U.	8,927.36
51111601010850000215	RACKS	9,135.00
51511601041260000252	SCANNER	10,345.33
51211601022010000178	SOFA	6,148.00
51511601040180003557	C.P.U.	8,927.36
51111601010350002270	ESCRITORIO	8,058.52
51511601040180002268	C.P.U.	8,927.36
51511601040610001175	IMPRESORA	8,120.00
51511601040180004270	C.P.U.	14,471.43
51511601040180003158	C.P.U.	8,927.36
51511601040180003483	C.P.U.	13,092.69
51511601040180004660	C.P.U.	6,961.16
51111601011000000096	TRITURADORA DE PAPEL Y/O DESTRUCTORA	7,424.00
51511601041260000225	SCANNER	9,399.61
51111601010030003988	ANAQUEL	12,029.20
51111601010050008058	ARCHIVERO	6,144.52
51511601040180002767	C.P.U.	12,406.02
51511601040180004156	C.P.U.	8,927.36
51511601040180004727	C.P.U.	13,270.40
51111601010850000202	RACKS	9,135.00
51511601040610001299	IMPRESORA	78,590.46
51111601010050009997	ARCHIVERO	7,475.00
51211601022010000166	SOFA	6,148.00
51111601010360001281	ESCRITORIO CON LATERAL	9,042.20
51511601040180004495	C.P.U.	13,483.75
51511601040180003860	C.P.U.	9,923.80
51511601040180004260	C.P.U.	14,471.43
51511601040610000823	IMPRESORA	8,468.00
51511601040180003945	C.P.U.	13,998.88
51111601010380001968	ESTACION DE TRABAJO	21,226.84
51511601041170000043	FIREWALL	40,908.00
51111601010050008100	ARCHIVERO	7,475.00
51511601040180002579	C.P.U.	13,483.75
51111601010050010140	ARCHIVERO	8,558.72
51511601040180003783	C.P.U.	7,600.00
52311601080090000034	CAMARA DE VIDEO	11,831.30
51511601040270000208	COMPUTADORA	9,277.68
52311601080720000049	CAMARA	6,608.66
51111601010850000237	RACKS	9,135.00
51111601010350003249	ESCRITORIO	6,446.12
51511601040610000903	IMPRESORA	6,282.56
51111601010270000383	CREDENZA	11,020.00
51511601040180003423	C.P.U.	9,923.80
51511601040180004658	C.P.U.	12,406.02
51511601040730000137	LAP TOP	49,998.55
51511601040180003917	C.P.U.	13,998.88
51111601010380002026	ESTACION DE TRABAJO	7,450.00
51111601010350002119	ESCRITORIO	6,948.40
51511601040180002588	C.P.U.	13,483.75
51111600010310000001	ENGARGOLADORA	9,964.40

Código	Descripción del Bien Mueble	Valor en libros
51511601041340000100	SWITCH	56,612.36
51511601040610001072	IMPRESORA	8,468.00
51511601040180002963	C.P.U.	6,961.16
51111601010680000008	MODULO DE RECEPCION	11,031.60
51111601010050009620	ARCHIVERO	6,144.52
51511601040180004281	C.P.U.	6,206.00
51511601040180003607	C.P.U.	8,927.36
51111601010360001330	ESCRITORIO CON LATERAL	9,042.20
51511601040180004826	C.P.U.	8,739.77
51511601040180004716	C.P.U.	6,206.00
51111601010050009709	ARCHIVERO	7,342.80
51511601040180004435	C.P.U.	9,923.80
51511601040180003561	C.P.U.	38,702.52
51511601040180004724	C.P.U.	8,739.77
51111601010350002240	ESCRITORIO	8,058.52
51511601040180003468	C.P.U.	8,752.90
51511601040180003598	C.P.U.	38,702.52
51511601041170000045	FIREWALL	1,699,394.61
51511601040180002488	C.P.U.	6,730.00
51111601010050009622	ARCHIVERO	8,558.72
51111601010050008964	ARCHIVERO	7,374.12
51511601040180002379	C.P.U.	8,752.90
51511601040730000348	LAP TOP	26,200.00
51211601022010000154	SOFA	6,148.00
51111601010050007310	ARCHIVERO	9,890.00
51511601041260000227	SCANNER	8,060.13
51111601010050008943	ARCHIVERO	8,558.72
51511601040610001315	IMPRESORA	8,468.00
51111601010050008721	ARCHIVERO	10,312.40
51511601040180002496	C.P.U.	11,402.61
51511601040180004779	C.P.U.	12,406.02
51511601040180004108	C.P.U.	9,923.80
51511601040280000069	COMPUTADORA DE ESCRITORIO	10,813.52
51211601021830000109	RELOJ	23,266.67
51511601040180003344	C.P.U.	8,927.36
51511601041260000297	SCANNER	9,261.44
51511601040180002617	C.P.U.	9,923.80
51511601040180004621	C.P.U.	12,406.02
51511601040180003092	C.P.U.	14,471.43
51511601040180004559	C.P.U.	9,923.80
51111601010380001957	ESTACION DE TRABAJO	21,226.84
551116010820000001	SERVIDOR DE VIDEO	29,923.00
51511601041340000065	SWITCH	74,214.31
51511601040180004540	C.P.U.	9,923.80
51111601010050007365	ARCHIVERO	11,083.80
51511601040180003985	C.P.U.	13,270.40
51511601040010000015	ACCES POINT	44,999.88
51511601040180004288	C.P.U.	6,961.16
51511601041630000229	UPS	11,555.92
51511601040180004159	C.P.U.	8,944.76
51511601040180002996	C.P.U.	13,483.75
51511601040180003895	C.P.U.	13,270.40
51511601040180004170	C.P.U.	41,002.10
51911601051500000077	TELEVISION	8,150.75
51511601041340000096	SWITCH	56,612.36
51511601040180003869	C.P.U.	14,471.43
51511601040180002566	C.P.U.	8,850.80
51511601040280000081	COMPUTADORA DE ESCRITORIO	10,672.00
51511601040610001049	IMPRESORA	8,468.00
51111601010660001043	MODULO	16,974.28
51511601040270000218	COMPUTADORA	10,289.20
56511601280480000771	EQUIPO TELEFONICO	15,062.60
51511601040180003679	C.P.U.	11,886.71
51111601010350003095	ESCRITORIO	6,621.93
51511601040180003503	C.P.U.	75,531.64
51111601010850000120	RACKS	21,402.00
51511601040180003090	C.P.U.	11,566.36
51511601041340000167	SWITCH	98,641.76
51511601040610000769	IMPRESORA	7,698.05
51511601040180002301	C.P.U.	9,840.28
51511601041260000300	SCANNER	123,876.40
51911601051020000065	PANTALLA	6,442.64
51511601040360000090	CPU ORDENADOR GATEWAY	11,425.25

Código	Descripción del Bien Mueble	Valor en libros
51511601040180003282	C.P.U.	6,206.00
51511601040180003731	C.P.U.	12,406.02
51511601040180002915	C.P.U.	7,600.00
51511601040010000026	ACCES POINT	44,999.88
51511601040180002412	C.P.U.	8,927.36
51511601040610001046	IMPRESORA	8,468.00
51511601040180004835	C.P.U.	8,173.05
51511601040180003437	C.P.U.	7,600.00
51111601010660001076	MODULO	34,442.50
51511601040610000989	IMPRESORA	8,120.00
51111601010050007256	ARCHIVERO	6,144.52
56511601281040000670	TELEFONO	7,200.00
51911601050760000004	HORNO	17,412.00
51511601040180003221	C.P.U.	6,961.16
51111600010050000017	ARCHIVERO	7,374.12
51111601010350002398	ESCRITORIO	7,346.43
51511601040180002411	C.P.U.	11,566.36
51511601040610000767	IMPRESORA	8,468.00
51511601040180002248	C.P.U.	8,752.90
51511601040610001030	IMPRESORA	8,468.00
51911601050860000044	LECTOR	20,984.40
51511601040180004232	C.P.U.	8,944.76
51511601040180003541	C.P.U.	8,927.36
51111601010380001989	ESTACION DE TRABAJO	13,320.51
51511601040180004869	C.P.U.	8,944.76
51511601040730000228	LAP TOP	27,828.40
51511601040180004408	C.P.U.	8,944.76
51511601040730000143	LAP TOP	52,923.00
51511601040180003142	C.P.U.	8,927.36
51111601010660001094	MODULO	16,974.28
51111601010350003094	ESCRITORIO	6,621.93
51111601010050007982	ARCHIVERO	6,484.40
51111601010270000372	CREDENZA	10,208.00
51111601010050009982	ARCHIVERO	9,274.20
51111601010030005194	ANAQUEL	10,281.00
52311601080100000204	CAMARA FOTOGRAFICA	6,188.60
51511601040630000017	IMPRESORA MULTIFUNCIONAL	8,331.12
51111601010050007545	ARCHIVERO	7,041.20
51511601040180004785	C.P.U.	8,944.76
51511601040180004772	C.P.U.	10,153.48
51111601010050007210	ARCHIVERO	6,348.00
51111601010050007984	ARCHIVERO	8,558.72
51111601010350002245	ESCRITORIO	8,058.52
51111601010350002908	ESCRITORIO	8,236.00
51511601040180003190	C.P.U.	8,752.90
51511601040180003623	C.P.U.	9,923.80
51111601010350002902	ESCRITORIO	8,236.00
51511601040180003970	C.P.U.	6,961.16
51111601010050009064	ARCHIVERO	9,274.20
51511601040180004499	C.P.U.	18,825.70
51511601040180003248	C.P.U.	10,666.25
51511601040360000093	CPU ORDENADOR GATEWAY	11,425.25
51511601040180003067	C.P.U.	7,696.00
51111601010850000253	RACKS	9,135.00
52311601080090000023	CAMARA DE VIDEO	9,934.85
51511600040180000038	C.P.U.	12,406.02
51511601040610000925	IMPRESORA	8,468.00
51511601040180003433	C.P.U.	8,561.75
51511601040610001161	IMPRESORA	7,168.80
51511601041630000232	UPS	73,793.40
51211601021390002654	MESA	9,860.00
51111601010050010063	ARCHIVERO	6,484.40
51511601040730000353	LAP TOP	26,200.00
51511600040180000004	C.P.U.	7,600.00
51111601010360000899	ESCRITORIO CON LATERAL	6,577.20
51511601040180003419	C.P.U.	13,270.40
51111601010350002266	ESCRITORIO	8,058.52
51511601040180002620	C.P.U.	8,944.76
51111601010050008437	ARCHIVERO	7,041.20
51511601040180002313	C.P.U.	12,261.00
51511601040730000147	LAP TOP	49,998.55
51111601010380001916	ESTACION DE TRABAJO	8,558.72
51111601010030003991	ANAQUEL	12,029.20

Código	Descripción del Bien Mueble	Valor en libros
51511601040180002921	C.P.U.	41,002.10
51511601040610001410	IMPRESORA	8,120.00
51511601040180004666	C.P.U.	8,700.00
51111601010360001998	ESCRITORIO CON LATERAL	6,577.20
51111601010380002035	ESTACION DE TRABAJO	25,723.81
52311601080100000153	CAMARA FOTOGRAFICA	6,188.60
51511601040180003520	C.P.U.	7,600.00
51511601040180004327	C.P.U.	8,927.36
51511601040180003678	C.P.U.	11,886.71
51511601040180002936	C.P.U.	10,122.16
51111601010360001493	ESCRITORIO CON LATERAL	6,577.20
51511601040610000770	IMPRESORA	6,844.00
51511601040180003187	C.P.U.	9,923.80
56511601281040000188	TELEFONO	7,475.00
51511601040180002627	C.P.U.	9,923.80
51511601040180002520	C.P.U.	13,270.40
51111601010030004021	ANAQUEL	12,029.20
51111601010850000134	RACKS	21,402.00
51511601040180003459	C.P.U.	8,752.90
51511601040180003610	C.P.U.	6,961.16
51511600040180000018	C.P.U.	6,961.16
51511601040180003171	C.P.U.	9,923.80
51511601040180002569	C.P.U.	8,927.36
51111601010850000205	RACKS	9,135.00
551116010770000001	EQUIPOS PARA PROCESAMIENTOS	9,222.00
51211601021870000005	RELOJ FECHADOR	9,048.00
51511600040180000029	C.P.U.	13,525.20
51511601040850004268	MONITOR	9,421.12
51111601010050009127	ARCHIVERO	7,475.00
51211601022010000120	SOFA	7,980.80
51511601041340000063	SWITCH	74,214.31
51511601040180003906	C.P.U.	8,752.90
51511601041630000239	UPS	11,555.92
51511601040180003334	C.P.U.	9,923.80
51111601010050010096	ARCHIVERO	7,475.00
51511601040730000156	LAP TOP	49,998.55
51511601040180002940	C.P.U.	8,927.36
512116016370000004	MODULO DE MADERA	6,620.12
51211601021830000110	RELOJ	33,044.20
51511601040180003145	C.P.U.	6,961.16
51511601040180003874	C.P.U.	89,273.60
51511601040180004351	C.P.U.	8,752.90
51511601040180004703	C.P.U.	6,961.16
51511601040180002712	C.P.U.	12,568.60
51511601040180002864	C.P.U.	19,142.75
51511601040180003100	C.P.U.	14,471.43
51511601041000000007	PANTALLA PARA PROYECCION	11,040.00
51511601040180003443	C.P.U.	8,752.90
51511601040180004718	C.P.U.	6,206.00
51511601040270000229	COMPUTADORA	10,289.20
51511601040180004383	C.P.U.	8,927.36
51511601040610001202	IMPRESORA	8,120.00
51511601040180003488	C.P.U.	19,720.00
51111601010350002258	ESCRITORIO	8,058.52
52311601080100000178	CAMARA FOTOGRAFICA	6,500.00
51111601010030004997	ANAQUEL	7,895.43
51211601022010000161	SOFA	12,052.40
51111601010030004052	ANAQUEL	12,029.20
51111601010050008326	ARCHIVERO	6,484.40
51111601010360001897	ESCRITORIO CON LATERAL	9,042.20
51111601010350003174	ESCRITORIO	6,600.40
51511601040180003559	C.P.U.	8,752.90
51511601040180003884	C.P.U.	8,944.76
51511601040180002262	C.P.U.	6,730.00
51511601040180003440	C.P.U.	12,406.02
51511601040180004265	C.P.U.	6,206.00
51511601040180002480	C.P.U.	6,206.00
51511601040730000286	LAP TOP	20,068.00
51111601010050007847	ARCHIVERO	6,144.52
51511601040180003303	C.P.U.	12,406.02
51211601022010000162	SOFA	12,052.40
56711601300610000005	BANCO DE BATERIAS	7,519.99
51511601041260000296	SCANNER	123,876.40

Código	Descripción del Bien Mueble	Valor en libros
51911601051020000076	PANTALLA	6,442.64
51111601010050009660	ARCHIVERO	6,348.00
51111601010050009403	ARCHIVERO	7,475.00
51511601040360000098	CPU ORDENADOR GATEWAY	6,188.60
51511601040180002223	C.P.U.	9,733.60
51511601040180002511	C.P.U.	8,927.36
51111601010350002254	ESCRITORIO	8,058.52
51511601040180002354	C.P.U.	8,944.76
51511601040180004761	C.P.U.	8,944.76
51511601040180003925	C.P.U.	13,998.88
51511601041690000022	VIDEO CAMARA	9,630.32
51511601040180002500	C.P.U.	8,944.76
51511601040730000213	LAP TOP	14,655.44
51511601040180003398	C.P.U.	6,206.00
51511601040610001151	IMPRESORA	8,120.00
53111601101120000002	PORTA BEBE	6,105.08
51211601022010000177	SOFA	6,148.00
51511601040180003307	C.P.U.	8,944.76
51511601040180004863	C.P.U.	6,206.00
51911601050050000022	ANTENA	37,600.00
51511601040180003740	C.P.U.	12,406.02
51511601040730000174	LAP TOP	29,681.12
51111601010270000363	CREDENZA	10,208.00
51511601040010000013	ACCES POINT	44,999.88
51111601010850000200	RACKS	9,135.00
51511601040850004691	MONITOR	9,617.13
51111601010030004008	ANAQUEL	12,029.20
51511601040180003901	C.P.U.	8,927.36
51111601010050007446	ARCHIVERO	7,475.00
51511601040180003002	C.P.U.	9,923.80
51511601040180002697	C.P.U.	12,568.60
51111601010680000010	MODULO DE RECEPCION	20,056.40
51111600010050000012	ARCHIVERO	6,144.52
51511601040180003356	C.P.U.	6,961.16
51511600040180000054	C.P.U.	11,886.71
51511601040630000019	IMPRESORA MULTIFUNCIONAL	12,800.00
51111601010050009989	ARCHIVERO	9,274.20
51111601010050009602	ARCHIVERO	8,558.72
51511601041630000226	UPS	11,555.92
51511601041260000229	SCANNER	123,876.40
51511601040180003163	C.P.U.	11,566.36
51111601010050009688	ARCHIVERO	7,300.20
51511601040730000227	LAP TOP	27,828.40
51511601040180004506	C.P.U.	13,483.75
51511601040630000014	IMPRESORA MULTIFUNCIONAL	10,440.00
51511601040180004840	C.P.U.	8,944.76
51511601040180003962	C.P.U.	12,406.02
51511601040180002458	C.P.U.	8,944.76
56511601280480000885	EQUIPO TELEFONICO	10,573.40
51511601041340000138	SWITCH	100,548.80
51511601040180004149	C.P.U.	6,961.16
52111601060250000013	PROYECTOR	12,929.94
51111601010450000649	GABINETE	8,362.44
51511601040610001341	IMPRESORA	8,120.00
51511601040180002406	C.P.U.	9,923.80
51511601041260000155	SCANNER	7,888.00
51511601041630000191	UPS	11,425.25
51511601040180003404	C.P.U.	8,927.36
51511601040180002696	C.P.U.	12,568.60
51511601041630000236	UPS	11,555.92
51511601040610000861	IMPRESORA	33,224.59
51511601040180002649	C.P.U.	9,923.80
51511601040610001263	IMPRESORA	10,927.15
51111601010360001291	ESCRITORIO CON LATERAL	6,577.20
51511601040180004711	C.P.U.	8,927.36
51511601040730000154	LAP TOP	36,742.87
56711601303900000017	PROBADOR	7,846.24
51111601010850000338	RACKS	9,999.20
51511601040180003011	C.P.U.	8,927.36
51511601040180003583	C.P.U.	12,406.02
51511601040180004048	C.P.U.	12,406.02
51111601010360001523	ESCRITORIO CON LATERAL	14,732.00
51111601010050008538	ARCHIVERO	9,274.20

Código	Descripción del Bien Mueble	Valor en libros
51511601040310000016	COMPUTADORA WORKSTATION	139,706.46
51511601040610000871	IMPRESORA	24,824.00
51111601010360001337	ESCRITORIO CON LATERAL	10,561.60
51511601040180003766	C.P.U.	11,402.61
51111601010360001562	ESCRITORIO CON LATERAL	6,440.36
51511601040010000012	ACCES POINT	44,999.88
51111601010660001124	MODULO	13,240.24
51511601040180004013	C.P.U.	6,961.16
51111601010380002010	ESTACION DE TRABAJO	25,723.81
51111601010050009435	ARCHIVERO	7,041.20
51111601010050007320	ARCHIVERO	6,144.52
51511601040180002459	C.P.U.	8,944.76
51111601010050010106	ARCHIVERO	11,136.00
56511601280480001690	EQUIPO TELEFONICO	15,062.60
56511601280480000745	EQUIPO TELEFONICO	10,573.40
56611601292960000002	PISTOLA DE IMPACTO	12,499.00
51111600010050000010	ARCHIVERO	7,342.80
51511601040180004873	C.P.U.	8,927.36
51111601010520002357	LIBRERO	10,561.60
51511601041260000289	SCANNER	123,876.40
51511601040180002702	C.P.U.	12,568.60
51511601040180003904	C.P.U.	8,944.76
56511601280480001224	EQUIPO TELEFONICO	10,573.40
51111601010520002209	LIBRERO	10,561.60
51111601010360001390	ESCRITORIO CON LATERAL	6,440.36
51511601040180003086	C.P.U.	12,406.02
51211601021390002676	MESA	9,860.00
51511601040180003509	C.P.U.	8,700.00
51511601040180003743	C.P.U.	12,406.02
51111601010050010288	ARCHIVERO	6,348.00
56511601280480000711	EQUIPO TELEFONICO	7,200.00
51511601040180002686	C.P.U.	12,568.60
51111601010850000218	RACKS	9,135.00
51511601040180003536	C.P.U.	8,700.00
51111601011000000097	TRITURADORA DE PAPEL Y/O DESTRUCTORA	7,424.00
51511601040180004726	C.P.U.	13,270.40
51511601040180004176	C.P.U.	12,406.02
51511601040180002492	C.P.U.	6,730.00
51111601010940012756	SILLA	10,324.00
51511601040180003584	C.P.U.	6,206.00
51111601010360001616	ESCRITORIO CON LATERAL	6,440.36
51511601040180002591	C.P.U.	13,483.75
52311600080100000003	CAMARA FOTOGRAFICA	6,188.60
51511601040180003066	C.P.U.	7,696.00
51511601040180003814	C.P.U.	12,406.02
51511601040610000869	IMPRESORA	8,468.00
51111601010050007392	ARCHIVERO	9,274.20
51511601040180004266	C.P.U.	6,206.00
51211601022010000106	SOFA	7,030.18
51511601040270000223	COMPUTADORA	10,289.20
51511601040180003858	C.P.U.	9,275.90
551116010890000007	LECTOR DE RFID	547,563.62
51511601041630000300	UPS	11,425.25
51111601010350003185	ESCRITORIO	7,818.40
51111601010360001495	ESCRITORIO CON LATERAL	9,042.20
51511601040180002246	C.P.U.	10,050.74
51511601040180003275	C.P.U.	8,944.76
51511601040270000160	COMPUTADORA	10,289.20
51511601041340000122	SWITCH	62,787.32
51511601040180003185	C.P.U.	8,927.36
51511601040610001213	IMPRESORA	8,468.00
51511601040610001010	IMPRESORA	8,120.00
56211601250350000004	FABRICA DE HIELO	8,558.72
51511601040610001040	IMPRESORA	8,468.00
51111601010350002090	ESCRITORIO	6,621.93
51511601040180003964	C.P.U.	8,944.76
51111601010350002269	ESCRITORIO	8,058.52
51511601040610001173	IMPRESORA	8,468.00
51111601010360001860	ESCRITORIO CON LATERAL	9,042.20
51511601040730000300	LAP TOP	36,742.87
51511601040850004220	MONITOR	8,775.00
51511601040180002842	C.P.U.	14,471.43
51911601050750000018	GRABADORA TIPO REPORTERO	7,200.00

Código	Descripción del Bien Mueble	Valor en libros
51111601010270000384	CREDENZA	11,020.00
51911601050050000019	ANTENA	37,600.00
51111601010850000133	RACKS	21,402.00
51511601040180002738	C.P.U.	12,568.20
51111601010850000248	RACKS	9,135.00
51511601040180002284	C.P.U.	11,558.35
51511601040180002671	C.P.U.	8,944.76
51511601040180004745	C.P.U.	9,923.80
51111601010360001323	ESCRITORIO CON LATERAL	10,561.60
51111601010360001262	ESCRITORIO CON LATERAL	6,440.36
51511601040180004753	C.P.U.	6,961.16
51511601040180002341	C.P.U.	6,730.00
51111601010360001407	ESCRITORIO CON LATERAL	6,577.20
51511601040610000919	IMPRESORA	24,824.00
51111601010050010163	ARCHIVERO	6,348.00
51111601010050008559	ARCHIVERO	7,041.20
51511601040180003922	C.P.U.	13,998.88
51511601040180004694	C.P.U.	11,566.36
51111601010380002012	ESTACION DE TRABAJO	25,723.81
51511601040180002478	C.P.U.	41,002.10
51511601040610000660	IMPRESORA	9,999.83
51511601040180002957	C.P.U.	8,927.36
51511601040610001042	IMPRESORA	8,468.00
51511601040180004805	C.P.U.	6,206.00
51111601010850000265	RACKS	21,402.00
51511601040730000266	LAP TOP	29,681.12
51111601010050010074	ARCHIVERO	7,475.00
51111601010050009799	ARCHIVERO	8,558.72
51511601040180004368	C.P.U.	8,752.90
51511601040180003558	C.P.U.	8,927.36
51511601040180002360	C.P.U.	11,558.40
51511601041260000200	SCANNER	123,876.40
51511601040180004245	C.P.U.	10,050.74
51511601041260000222	SCANNER	8,103.11
51211601021390002491	MESA	6,730.32
51511601040610000732	IMPRESORA	8,468.00
51511601040180004813	C.P.U.	6,961.16
51111601010360000958	ESCRITORIO CON LATERAL	6,217.60
51111601010350003079	ESCRITORIO	7,818.40
51511601040180004161	C.P.U.	8,944.76
51111601010950002034	SILLON	7,285.00
51511601040180003048	C.P.U.	8,739.77
51511601040180002669	C.P.U.	8,752.90
51511601040180002956	C.P.U.	13,483.75
51111601010850000337	RACKS	9,999.20
51111601010050007364	ARCHIVERO	11,083.80
51911601051020000098	PANTALLA	20,549.40
51511601040610001428	IMPRESORA	7,247.68
51511601040180002983	C.P.U.	8,752.90
51511601040180004500	C.P.U.	6,206.00
56611601293360000001	SCANNER PARA DIAGNOSTICO DE VEHICULOS	39,100.00
51511601040180003085	C.P.U.	19,024.00
51511601040180002681	C.P.U.	12,568.60
51511601040850002924	MONITOR	9,421.12
51111601010850000267	RACKS	21,402.00
51111601010050009633	ARCHIVERO	7,647.50
51511601040180002705	C.P.U.	12,568.60
51511601040730000296	LAP TOP	16,483.60
51511601040180003415	C.P.U.	11,558.35
51511601041260000231	SCANNER	9,261.44
51511600040610000016	IMPRESORA	8,468.00
51111601010380001942	ESTACION DE TRABAJO	21,226.84
51111601010050007373	ARCHIVERO	29,812.00
51111601010380002037	ESTACION DE TRABAJO	25,723.81
51511601040610000833	IMPRESORA	8,468.00
51111601010360001366	ESCRITORIO CON LATERAL	9,042.20
51511601040180003062	C.P.U.	6,730.00
51511601040180004064	C.P.U.	8,927.36
51511601040610001167	IMPRESORA	8,468.00
51511601041340000074	SWITCH	7,280.00
51111601010380001986	ESTACION DE TRABAJO	7,698.05
51111601010360001576	ESCRITORIO CON LATERAL	6,577.20
51511601040850003347	MONITOR	9,421.12

Código	Descripción del Bien Mueble	Valor en libros
51111601010050008164	ARCHIVERO	9,274.20
51511601040180003237	C.P.U.	8,752.90
51211601022080000078	TARJA	12,303.16
51111601010380002032	ESTACION DE TRABAJO	17,500.00
51111601010940013443	SILLA	7,800.00
51211601021390002679	MESA	9,860.00
51511601040850003370	MONITOR	9,421.12
5151160104126000272	SCANNER	123,876.40
51111601010360001521	ESCRITORIO CON LATERAL	14,732.00
51111601010050009990	ARCHIVERO	7,475.00
5151160104115000008	ANTENA DE RED	6,553.85
51111601010050009057	ARCHIVERO	7,041.20
51111601010050008162	ARCHIVERO	9,274.20
5151160104117000075	FIREWALL	40,908.00
51511601040180003905	C.P.U.	8,944.76
51511601040610001270	IMPRESORA	24,824.00
51511601040610001157	IMPRESORA	8,468.00
51911601051020000040	PANTALLA	20,549.40
51511601040180004295	C.P.U.	8,927.36
56511601280480000904	EQUIPO TELEFONICO	10,573.40
51111601010050008187	ARCHIVERO	7,475.00
51511601040610000991	IMPRESORA	8,468.00
51511601040180003323	C.P.U.	11,566.36
51511601040180004320	C.P.U.	8,927.36
51511601040180003194	C.P.U.	8,927.36
51511601040180004020	C.P.U.	6,961.16
5151160104134000173	SWITCH	98,641.76
51511601040180002945	C.P.U.	6,206.00
51511601040180002530	C.P.U.	8,927.36
51111601010380001940	ESTACION DE TRABAJO	21,226.84
51511601040180003337	C.P.U.	12,406.02
51511601040180004616	C.P.U.	9,923.80
51511601040180003794	C.P.U.	8,927.36
51511601040180003125	C.P.U.	13,270.40
51111601010050008334	ARCHIVERO	7,647.50
51511601040180003808	C.P.U.	6,206.00
51511601040270000197	COMPUTADORA	8,775.40
51111601010050008625	ARCHIVERO	10,312.40
51511601040180004766	C.P.U.	9,275.90
51511601040180004451	C.P.U.	8,927.36
51111601010850000187	RACKS	9,135.00
51111601010050007430	ARCHIVERO	6,348.00
51511601040730000280	LAP TOP	52,923.00
51511601040180004556	C.P.U.	38,702.52
51511601040180002249	C.P.U.	8,752.90
51511601040180003728	C.P.U.	8,927.36
51111601010360001862	ESCRITORIO CON LATERAL	6,577.20
51511601040610001309	IMPRESORA	24,824.00
51111601010350002929	ESCRITORIO	8,236.00
51111601010030004007	ANAQUEL	12,029.20
51511601040180004388	C.P.U.	6,206.00
51111601010350002115	ESCRITORIO	6,337.08
51511601040180004091	C.P.U.	8,944.76
51511601040180002290	C.P.U.	8,927.36
51511601040180004015	C.P.U.	6,961.16
51511601040180003631	C.P.U.	9,275.90
51111601010380002024	ESTACION DE TRABAJO	7,450.00
51511601040180002997	C.P.U.	10,206.25
51511601040180003244	C.P.U.	8,927.36
51511601040610001297	IMPRESORA	8,120.00
51511601040180002234	C.P.U.	13,483.75
51511601040610000632	IMPRESORA	9,049.28
51911601050230000099	CAJA FUERTE	22,827.50
51511601040180004364	C.P.U.	6,206.00
51511601041630000215	UPS	11,425.25
51111601010050009851	ARCHIVERO	8,747.99
51211601021810000169	REFRIGERADOR	25,000.00
51511601040180003579	C.P.U.	8,927.36
52311601080720000010	CAMARA	12,350.52
51511601040630000012	IMPRESORA MULTIFUNCIONAL	10,440.00
51511601040180002398	C.P.U.	8,752.90
51111601010350002935	ESCRITORIO	8,236.00
51111601010360002012	ESCRITORIO CON LATERAL	6,451.27

Código	Descripción del Bien Mueble	Valor en libros
51511601040610000827	IMPRESORA	8,468.00
51511601040180004582	C.P.U.	13,270.40
51511601040180002975	C.P.U.	8,752.90
51511601040730000203	LAP TOP	52,923.00
51111601010350002916	ESCRITORIO	8,236.00
51511601040180002991	C.P.U.	8,927.36
51111601010050007258	ARCHIVERO	6,144.52
51511600040610000006	IMPRESORA	8,699.42
51511601040180004852	C.P.U.	9,275.90
51511601040180004554	C.P.U.	11,402.61
51511600040180000036	C.P.U.	12,406.02
51511601040730000356	LAP TOP	36,742.87
51511601040180004699	C.P.U.	13,483.75
51111601010050008547	ARCHIVERO	8,558.72
51111601010850000211	RACKS	9,135.00
51511601041260000181	SCANNER	8,468.00
51511601040180003902	C.P.U.	8,927.36
51511601040180003235	C.P.U.	6,730.00
51511601040180003978	C.P.U.	6,961.16
51511600040180000022	C.P.U.	11,897.40
51211601020140000122	BANCO	36,388.00
51511601040010000028	ACCES POINT	44,999.88
51111601010360001238	ESCRITORIO CON LATERAL	6,577.20
51511601040610000799	IMPRESORA	7,247.68
52111601060150000004	EQUIPO DE ILUMINACION	27,178.65
51511601040180003838	C.P.U.	9,275.90
51511601040180004744	C.P.U.	6,730.00
51511601040180002426	C.P.U.	9,923.80
51511601040180003104	C.P.U.	12,406.02
51511601040180002385	C.P.U.	8,927.36
51511601040180002287	C.P.U.	8,752.90
51511601040180004406	C.P.U.	8,927.36
51511601040180003038	C.P.U.	7,600.00
51511601040180002885	C.P.U.	8,927.36
51111601010850000333	RACKS	21,402.00
56511601280750000230	RADIO	41,180.00
51511601041260000282	SCANNER	123,876.40
51911601051020000073	PANTALLA	20,549.40
51511601040180002776	C.P.U.	6,961.16
51111601010050008635	ARCHIVERO	8,558.72
51111601010050007995	ARCHIVERO	7,300.20
51511601040180003197	C.P.U.	6,961.16
51511601040180002856	C.P.U.	13,270.40
51211601021830000112	RELOJ	23,266.67
51511601040180004828	C.P.U.	8,927.36
51511601040730000339	LAP TOP	54,404.00
51111601010360001329	ESCRITORIO CON LATERAL	9,042.20
51511601040180002369	C.P.U.	8,944.76
51111601010380001969	ESTACION DE TRABAJO	21,226.84
51511601040180003710	C.P.U.	8,752.90
52311601080720000038	CAMARA	12,350.52
51511601041270000034	SERVIDOR	79,099.55
56611601290810000013	CONCENTRADOR	10,417.00
51511601040180004022	C.P.U.	6,961.16
51111601010360001336	ESCRITORIO CON LATERAL	9,042.20
51511601040180003849	C.P.U.	41,002.10
51511601040850004318	MONITOR	9,617.13
51511601040180002501	C.P.U.	9,733.60
51511601040180003976	C.P.U.	13,092.69
51111601010380001955	ESTACION DE TRABAJO	21,226.84
51111601010030003995	ANAQUEL	12,029.20
51111601010380001924	ESTACION DE TRABAJO	8,558.72
51511601040180003918	C.P.U.	13,998.88
51911600051020000001	PANTALLA	7,919.20
51511601041170000080	FIREWALL	40,908.00
51111601010350002257	ESCRITORIO	8,058.52
56511601281040000521	TELEFONO	10,469.22
51111601010380001972	ESTACION DE TRABAJO	21,226.84
51111601010350002251	ESCRITORIO	8,058.52
51511601041630000212	UPS	11,425.25
51511601041260000301	SCANNER	123,876.40
51511601040270000222	COMPUTADORA	13,720.00
51511601040180002538	C.P.U.	8,752.90

Código	Descripción del Bien Mueble	Valor en libros
51111601010360001597	ESCRITORIO CON LATERAL	9,042.20
51111601010050007964	ARCHIVERO	7,475.00
51511601040180003252	C.P.U.	11,402.61
51511601040180002235	C.P.U.	13,483.75
51511601040180002978	C.P.U.	10,666.25
51511601040180003703	C.P.U.	8,739.77
51911601050050000013	ANTENA	37,600.00
51511601040610000774	IMPRESORA	8,468.00
51111601010360000859	ESCRITORIO CON LATERAL	6,577.20
51911601051020000045	PANTALLA	7,919.20
52311601080720000031	CAMARA	12,350.52
51511601040730000318	LAP TOP	33,640.00
51511601040180002923	C.P.U.	8,944.76
51511601040180003345	C.P.U.	11,566.36
51511601041080000003	EQUIPO DE VIDEO VIGILANCIA	97,080.40
51511601040180003359	C.P.U.	8,927.36
51511601040180004355	C.P.U.	8,944.76
51511601040180003255	C.P.U.	6,961.16
51111601010360001059	ESCRITORIO CON LATERAL	9,042.20
51511601040180002647	C.P.U.	8,927.36
51511601040180003556	C.P.U.	14,471.43
51511601040180003953	C.P.U.	13,483.75
51511601040180004044	C.P.U.	8,944.76
51511601040180003317	C.P.U.	12,406.02
51511601040610001045	IMPRESORA	8,468.00
51111601010360001506	ESCRITORIO CON LATERAL	9,042.20
51511601040180002759	C.P.U.	7,600.00
551116010790000004	KIT DE AGENTE DE CAMPO	16,483.60
51511601040180002536	C.P.U.	6,961.16
51511601040180004298	C.P.U.	8,739.77
51511601040180003571	C.P.U.	13,525.20
51511601040180002841	C.P.U.	9,840.28
51511601040180004459	C.P.U.	8,752.90
51511601040850002587	MONITOR	6,911.14
51511601041170000090	FIREWALL	40,908.00
51511601040180002377	C.P.U.	6,206.00
51511601040180003243	C.P.U.	8,927.36
51511601040180004021	C.P.U.	6,961.16
51511601040180003411	C.P.U.	6,961.16
51111601010030004045	ANAQUEL	12,029.20
51511601041170000072	FIREWALL	25,312.13
51111601010850000255	RACKS	9,135.00
51511601040180002825	C.P.U.	8,927.36
51511600040180000032	C.P.U.	11,566.36
51211601021830000114	RELOJ	23,266.67
51511601040610001370	IMPRESORA	8,468.00
51111601010350002271	ESCRITORIO	8,058.52
51511601040180003487	C.P.U.	8,927.36
51111601010050008205	ARCHIVERO	10,312.40
51511601040180003689	C.P.U.	8,739.77
51111600010510000001	LATERAL	22,736.00
51511601040730000245	LAP TOP	16,483.60
51511600040180000049	C.P.U.	12,406.02
51111601010270000344	CREDENZA	7,794.04
51511601040180003365	C.P.U.	8,739.77
51511601040180004841	C.P.U.	8,944.76
51511601040180003168	C.P.U.	9,275.90
51511601040180002763	C.P.U.	9,923.80
51111601010050009773	ARCHIVERO	9,274.20
51511601041150000015	ANTENA DE RED	6,349.56
51111601010050007827	ARCHIVERO	7,300.20
51511601040180004795	C.P.U.	12,406.02
51111601010050008160	ARCHIVERO	7,349.76
51511601040180003851	C.P.U.	8,739.77
51511601040180003930	C.P.U.	13,998.88
51111601010680000007	MODULO DE RECEPCION	6,997.12
51511601040610000781	IMPRESORA	7,247.68
51111601010050007277	ARCHIVERO	6,144.52
51511601040180004077	C.P.U.	6,961.16
51511601040180003144	C.P.U.	11,558.35
51111601010050007583	ARCHIVERO	11,716.00
51511601040180003606	C.P.U.	8,927.36
51511601040610001156	IMPRESORA	6,282.56

Código	Descripción del Bien Mueble	Valor en libros
51511601040180004190	C.P.U.	12,406.02
51511601040180004845	C.P.U.	10,122.16
51511601040180004119	C.P.U.	8,944.76
51511601040180004565	C.P.U.	6,206.00
51111601010360001233	ESCRITORIO CON LATERAL	6,577.20
51211601021830000126	RELOJ	23,266.67
51511601040180004371	C.P.U.	8,752.90
51111601010850000331	RACKS	21,402.00
51511601040180003189	C.P.U.	8,752.90
51511601040180002893	C.P.U.	9,923.80
51111601010310000331	ENGARGOLADORA	8,118.84
51111601010350002232	ESCRITORIO	8,058.52
51511601040730000313	LAP TOP	26,200.00
51111601010350002117	ESCRITORIO	6,948.40
56511601281040000178	TELEFONO	7,475.00
51511601040180004492	C.P.U.	8,927.36
51211601020130003161	BANCA	6,919.40
51511601040610001031	IMPRESORA	8,468.00
51111601010270000366	CREDENZA	10,208.00
51511601040180004409	C.P.U.	8,944.76
51511601040280000075	COMPUTADORA DE ESCRITORIO	10,887.76
51111601010350002122	ESCRITORIO	6,948.40
51511601040180002772	C.P.U.	13,998.88
51111601010050008923	ARCHIVERO	6,144.52
51511601040180003771	C.P.U.	19,024.00
51511601040180003837	C.P.U.	9,275.90
51511601040180002227	C.P.U.	8,991.85
51511601041690000032	VIDEO CAMARA	48,650.38
51511601040180003351	C.P.U.	8,927.36
52311601080720000032	CAMARA	12,350.52
51111601010050009769	ARCHIVERO	7,475.00
51511601040610001217	IMPRESORA	8,468.00
51111601010050008502	ARCHIVERO	7,300.20
51511601040180002790	C.P.U.	6,206.00
51111601010940012760	SILLA	10,324.00
51511601040180004136	C.P.U.	8,927.36
51511601040180003034	C.P.U.	8,927.36
51111601010050008052	ARCHIVERO	10,312.40
51511601040730000140	LAP TOP	16,133.35
51211601022010000125	SOFA	7,980.80
51111601010350002915	ESCRITORIO	8,236.00
51511600040660000001	IPAD	11,901.60
51511601040180002826	C.P.U.	8,927.36
51111601010360001763	ESCRITORIO CON LATERAL	6,577.20
51211601022010000102	SOFA	7,980.80
51511601041270000051	SERVIDOR	66,627.44
51211601022010000109	SOFA	7,980.80
51511601040180004241	C.P.U.	8,944.76
51511601040630000023	IMPRESORA MULTIFUNCIONAL	10,440.00
51511601040180004557	C.P.U.	9,923.80
51111601010050008535	ARCHIVERO	9,274.20
51511601040180003745	C.P.U.	6,961.16
51511601041260000285	SCANNER	127,481.52
51911601051020000091	PANTALLA	20,549.40
51211601022010000132	SOFA	7,980.80
51511601040180003627	C.P.U.	14,471.43
51511601040180004242	C.P.U.	8,944.76
51511601040180004810	C.P.U.	8,927.36
51511601040180002443	C.P.U.	8,752.90
51211601020140000118	BANCO	36,388.00
51211601021390002490	MESA	6,730.32
51911601050050000001	ANTENA	37,600.00
51511601040180002859	C.P.U.	9,840.28
51511601040180003041	C.P.U.	11,402.61
51511601040180002238	C.P.U.	13,483.75
51911601051020000062	PANTALLA	6,442.64
51511601040630000005	IMPRESORA MULTIFUNCIONAL	10,440.00
51111601010360001220	ESCRITORIO CON LATERAL	6,577.20
51211601021390002368	MESA	6,196.00
51511601040180003648	C.P.U.	8,700.00
51511601040180004102	C.P.U.	13,525.20
51511601040180002896	C.P.U.	14,471.43
51511601040180004002	C.P.U.	8,927.36

Código	Descripción del Bien Mueble	Valor en libros
51511601040180003581	C.P.U.	8,927.36
51511601040610001301	IMPRESORA	8,468.00
51111601010350002278	ESCRITORIO	7,946.00
51511601040180004628	C.P.U.	8,927.36
51511601040180004669	C.P.U.	13,525.20
51511601040180004412	C.P.U.	9,923.80
51511601040610001111	IMPRESORA	6,287.20
51111601010050007987	ARCHIVERO	8,558.72
51511601040180004717	C.P.U.	6,206.00
51111601010310000320	ENGARGOLADORA	7,338.77
51111600010990000001	TRITURADORA	7,538.84
51511601040180004464	C.P.U.	11,558.35
51511601040180004844	C.P.U.	11,566.36
51511601040180003348	C.P.U.	12,406.02
51511601040270000224	COMPUTADORA	10,289.20
51511601040180004501	C.P.U.	41,002.10
51511601040610001087	IMPRESORA	8,468.00
51511601040180002797	C.P.U.	14,471.43
51211601020130003216	BANCA	6,919.40
51511601040180004553	C.P.U.	11,558.40
51111601010850000341	RACKS	9,999.20
51111601010030005001	ANAQUEL	7,895.43
51511601040180002894	C.P.U.	7,600.00
51511601040180004031	C.P.U.	14,471.43
51111601010050007872	ARCHIVERO	7,300.20
51111601010050008644	ARCHIVERO	6,348.00
51511601040180002614	C.P.U.	8,752.90
51511601041260000215	SCANNER	11,089.60
51511601040180002878	C.P.U.	6,961.16
51511601040180004842	C.P.U.	19,142.75
51111601010050007260	ARCHIVERO	6,144.52
51511601040180004573	C.P.U.	8,927.36
51511601040850004695	MONITOR	9,617.13
51511601040180004667	C.P.U.	8,700.00
51511601040180003998	C.P.U.	10,050.74
51111601010360001692	ESCRITORIO CON LATERAL	9,042.20
51511601040180002880	C.P.U.	8,752.90
551116010780000001	EQUIPOS PARA PROCESAMIENTOS DE ANALISIS DE FORENSES	9,222.00
51511600040730000004	LAP TOP	29,681.12
51511601040610000835	IMPRESORA	24,824.00
51511601040180002828	C.P.U.	8,561.75
51911601051020000053	PANTALLA	20,549.40
51511601040180004222	C.P.U.	12,406.02
51111601010360001922	ESCRITORIO CON LATERAL	6,440.36
51111601010350003078	ESCRITORIO	8,943.60
51111601010050009771	ARCHIVERO	10,312.40
51511601040180002371	C.P.U.	19,024.00
52311601080720000005	CAMARA	12,350.52
51511601040180004439	C.P.U.	6,961.16
51511601040180002845	C.P.U.	11,558.35
51511601040730000293	LAP TOP	29,681.12
51111601010360001851	ESCRITORIO CON LATERAL	10,561.60
51911601051020000096	PANTALLA	20,549.40
51511601040180002318	C.P.U.	19,024.00
51511601040180003196	C.P.U.	6,961.16
51511601040180003421	C.P.U.	89,273.60
51511601040180003982	C.P.U.	8,944.76
51511601040180003523	C.P.U.	11,886.71
51511601040180004471	C.P.U.	13,483.75
51111601010050009413	ARCHIVERO	7,475.00
51111601010850000346	RACKS	12,110.40
51511601040180002608	C.P.U.	12,406.02
51211601021390002672	MESA	9,860.00
51511601040180002622	C.P.U.	8,753.00
51511601040610000818	IMPRESORA	8,468.00
51511601040180003969	C.P.U.	8,927.36
51511601040180004350	C.P.U.	12,406.02
51111601010350002913	ESCRITORIO	8,236.00
51111601010050009282	ARCHIVERO	8,558.72
51511601040180003910	C.P.U.	13,998.88
51511601040270000154	COMPUTADORA	9,300.89
51111601010050007081	ARCHIVERO	8,558.72
51511601040180003514	C.P.U.	19,024.00

Código	Descripción del Bien Mueble	Valor en libros
51211601021390002650	MESA	9,860.00
51511601040180003215	C.P.U.	10,206.25
51511601040180003370	C.P.U.	7,754.91
51111601010850000135	RACKS	21,402.00
51511601040180002331	C.P.U.	10,050.74
51511601040180003076	C.P.U.	7,600.00
51111601010050007097	ARCHIVERO	6,348.00
51111601010050010269	ARCHIVERO	10,312.40
51111601010850000197	RACKS	9,135.00
51111601010850000263	RACKS	9,135.00
51111601010350002852	ESCRITORIO	6,600.40
51511601041340000165	SWITCH	98,641.76
51511601040610000949	IMPRESORA	8,120.00
51511601040180004167	C.P.U.	8,739.77
51111601010350002267	ESCRITORIO	8,058.52
51511601040730000234	LAP TOP	54,404.00
51111601010850000336	RACKS	9,999.20
51511601040180004151	C.P.U.	10,050.74
51111601010350002923	ESCRITORIO	8,236.00
51211601020430000009	CAMPANA INDUSTRIAL	6,209.48
51111601010030004012	ANAQUEL	12,029.20
51511601040180002995	C.P.U.	7,696.00
51511601040180003457	C.P.U.	12,406.02
51511601040180004723	C.P.U.	8,927.36
51111600010850000012	RACKS	12,110.40
51111601010850000260	RACKS	9,135.00
51511601040180003425	C.P.U.	8,944.76
51511601040180003899	C.P.U.	6,206.00
51111601010050007427	ARCHIVERO	6,348.00
51511601040010000017	ACCES POINT	44,999.88
51511601041630000234	UPS	73,793.40
56611601292860000021	ORGANIZADOR	10,361.50
51511601040180003635	C.P.U.	8,944.76
51211601020130003081	BANCA	6,380.00
51111601010030004994	ANAQUEL	7,895.43
51511601040850003973	MONITOR	11,241.62
51511601040180002653	C.P.U.	6,206.00
51111601010350003076	ESCRITORIO	8,943.60
51111601010850000124	RACKS	21,402.00
51511601040180003004	C.P.U.	12,372.02
51111601010380001938	ESTACION DE TRABAJO	21,226.84
51111601010380001954	ESTACION DE TRABAJO	21,226.84
51111601010050007363	ARCHIVERO	11,083.80
51511600040610000014	IMPRESORA	8,468.00
51111601010360001544	ESCRITORIO CON LATERAL	6,440.36
51511601040180002754	C.P.U.	12,406.02
51511601040180002325	C.P.U.	8,944.76
51511601040180004110	C.P.U.	6,206.00
56711601303700000037	ESTUCHE DE HERRAMIENTAS	23,162.88
51111601010050008426	ARCHIVERO	9,274.20
51511601040730000275	LAP TOP	52,923.00
51111601010350002282	ESCRITORIO	7,946.00
51511601040730000186	LAP TOP	42,653.50
51511601040270000173	COMPUTADORA	8,775.40
51511601040180003314	C.P.U.	8,944.76
51511601040180002984	C.P.U.	8,944.76
51511601040180004282	C.P.U.	12,406.02
51111601010360001898	ESCRITORIO CON LATERAL	9,042.20
51511601041340000123	SWITCH	56,612.36
51111601010360001434	ESCRITORIO CON LATERAL	6,672.93
51111601010360001023	ESCRITORIO CON LATERAL	6,440.36
51111601010360000881	ESCRITORIO CON LATERAL	6,204.70
51511601040180003933	C.P.U.	13,998.88
51511601040180002456	C.P.U.	13,092.69
51111601010350002268	ESCRITORIO	8,058.52
51511601040180004865	C.P.U.	9,923.80
52311601080720000017	CAMARA	12,350.52
51111601010050007147	ARCHIVERO	8,558.72
51111601010360001234	ESCRITORIO CON LATERAL	9,042.20
51511601040610001216	IMPRESORA	8,468.00
51511601040610000887	IMPRESORA	8,699.42
51511601040180002482	C.P.U.	6,206.00
51511601040610001267	IMPRESORA	7,247.68

Código	Descripción del Bien Mueble	Valor en libros
51111601010850000252	RACKS	9,135.00
51511601041170000024	FIREWALL	25,312.13
51511601040180002901	C.P.U.	10,050.74
51511601040180003262	C.P.U.	8,927.36
51511601040180002916	C.P.U.	11,402.61
51111601010050007590	ARCHIVERO	8,814.84
51511601041260000287	SCANNER	6,830.11
51511601040610001254	IMPRESORA	8,468.00
51511601040180002531	C.P.U.	13,525.20
51511601040730000351	LAP TOP	52,923.00
51511601040180003972	C.P.U.	19,142.75
51511601041340000161	SWITCH	74,214.31
51211601022080000081	TARJA	12,303.16
51511601040180003052	C.P.U.	13,525.20
51111600010850000007	RACKS	9,135.00
51111601010050010160	ARCHIVERO	7,342.80
51511601041260000217	SCANNER	11,089.60
51111601010850000210	RACKS	9,135.00
51111601010850000354	RACKS	12,110.40
51111601010850000358	RACKS	12,110.40
51511601040180004047	C.P.U.	6,730.00
51511601040180002891	C.P.U.	8,561.75
51511601040180004733	C.P.U.	12,406.02
51511601040610000821	IMPRESORA	8,468.00
51111601010850000257	RACKS	9,135.00
51511601040180002632	C.P.U.	12,406.02
51511601040180004803	C.P.U.	12,406.02
51111601010350002346	ESCRITORIO	7,346.43
51511601040270000220	COMPUTADORA	10,289.20
51511601040180003984	C.P.U.	13,270.40
51511601041270000057	SERVIDOR	33,465.00
51511601040730000341	LAP TOP	13,488.48
51111601010050007840	ARCHIVERO	6,144.52
51511601040180004389	C.P.U.	6,206.00
53211601111550000003	LAMPARA DENTAL	7,038.00
51511601040610000872	IMPRESORA	24,824.00
51511601040610000832	IMPRESORA	8,468.00
51511601041720000001	VOIP GATEWAY	7,719.00
51511601040180002837	C.P.U.	8,944.76
51111601010360001368	ESCRITORIO CON LATERAL	6,577.20
51511601040180004187	C.P.U.	8,927.36
51511601040730000184	LAP TOP	52,923.00
51211601022010000128	SOFA	7,980.80
51511601040180004571	C.P.U.	7,600.00
51111601010360001700	ESCRITORIO CON LATERAL	6,646.80
51111601010360001239	ESCRITORIO CON LATERAL	6,204.70
51511601040180002836	C.P.U.	8,944.76
51511601040180002971	C.P.U.	9,275.90
51511601041340000160	SWITCH	74,214.31
51511601040180003934	C.P.U.	13,998.88
51511601040610000718	IMPRESORA	8,468.00
56511601280490000002	EQUIPO TELEGRAFICO	8,816.00
52111601060090000037	CAÑON PROYECTOR	14,777.50
51511601040180004240	C.P.U.	6,206.00
51511601040180002919	C.P.U.	8,944.76
51511601040180003820	C.P.U.	8,944.76
51511601040180002648	C.P.U.	8,927.36
51111601010050007114	ARCHIVERO	7,342.80
51511601040180004848	C.P.U.	13,270.40
51511601040180004538	C.P.U.	8,927.36
51111601010030003994	ANAQUEL	12,029.20
51111601010350002261	ESCRITORIO	8,058.52
51511601040180003091	C.P.U.	14,471.43
51511601040180004713	C.P.U.	9,923.80
51511601040730000136	LAP TOP	16,133.35
51511601041270000035	SERVIDOR	79,099.55
51111601010850000345	RACKS	12,110.40
51511601040180004857	C.P.U.	8,927.36
51511601040180004086	C.P.U.	8,944.76
51111601010360001877	ESCRITORIO CON LATERAL	6,204.70
51511601040730000133	LAP TOP	13,488.48
51511601040180002635	C.P.U.	8,927.36
51511601040180002446	C.P.U.	9,923.80

Código	Descripción del Bien Mueble	Valor en libros
51511601040180003247	C.P.U.	10,666.25
51511601040270000228	COMPUTADORA	10,289.20
51111601010850000224	RACKS	9,135.00
51511600040730000001	LAP TOP	9,392.52
51111601010360001997	ESCRITORIO CON LATERAL	6,577.20
51511601040180004063	C.P.U.	8,927.36
52311601080100000193	CAMARA FOTOGRAFICA	6,188.60
51111601010350002248	ESCRITORIO	8,058.52
51511601040180003769	C.P.U.	19,024.00
51511601040180003591	C.P.U.	8,927.36
51511601040180002570	C.P.U.	12,372.02
51511601040180004267	C.P.U.	6,206.00
51511601040180004802	C.P.U.	9,923.80
51511601040180003593	C.P.U.	10,122.16
51111601010360001078	ESCRITORIO CON LATERAL	10,805.40
51511601040610001174	IMPRESORA	8,120.00
51511601040180002857	C.P.U.	9,923.80
51211601021390003043	MESA	7,441.99
51111601010850000268	RACKS	21,402.00
56511601280480001141	EQUIPO TELEFONICO	6,490.43
51511601040360000100	CPU ORDENADOR GATEWAY	6,188.60
51511601040180002843	C.P.U.	8,927.36
51111601010380001925	ESTACION DE TRABAJO	8,558.72
51511601040610000703	IMPRESORA	13,464.76
51511601040180004189	C.P.U.	12,406.02
551116010890000001	LECTOR DE RFID	378,740.00
51511601040180003424	C.P.U.	6,730.00
51511601040180004261	C.P.U.	8,944.76
51111601010360001286	ESCRITORIO CON LATERAL	9,042.20
51511601040180003205	C.P.U.	8,752.90
51511600040180000003	C.P.U.	8,944.76
51511601040180002827	C.P.U.	8,927.36
51111601010380001999	ESTACION DE TRABAJO	6,621.93
51111601010050008206	ARCHIVERO	9,188.50
51111601010360001617	ESCRITORIO CON LATERAL	6,577.20
51511601040610001314	IMPRESORA	8,468.00
51111601010050009636	ARCHIVERO	7,647.50
51111601010850000254	RACKS	9,135.00
51511601040180002396	C.P.U.	8,739.77
51511601040180002593	C.P.U.	10,206.25
51511601040610000705	IMPRESORA	9,774.00
51511600040180000045	C.P.U.	13,525.20
51111601010050009063	ARCHIVERO	9,274.20
51111601010380001960	ESTACION DE TRABAJO	21,226.84
51111600010360000002	ESCRITORIO CON LATERAL	6,646.80
51111601010050007993	ARCHIVERO	6,348.00
51111601010850000123	RACKS	21,402.00
51511601040610001178	IMPRESORA	8,120.00
51511601040610001435	IMPRESORA	24,824.00
51111601010050007873	ARCHIVERO	8,558.72
51511601040730000303	LAP TOP	24,820.14
51511601040180002419	C.P.U.	9,941.90
51511601040180002883	C.P.U.	8,927.36
52111601060090000036	CAÑON PROYECTOR	14,777.50
51111601010360001292	ESCRITORIO CON LATERAL	6,672.93
51511601040180004105	C.P.U.	13,525.20
51111601010520002214	LIBRERO	8,816.00
51511601040180004197	C.P.U.	14,471.43
51511601040180002584	C.P.U.	13,483.75
51111601010360001979	ESCRITORIO CON LATERAL	6,440.36
51511601040180003716	C.P.U.	8,927.36
51511601040180004825	C.P.U.	8,739.77
51511601040610001342	IMPRESORA	8,468.00
51511601040730000195	LAP TOP	26,200.00
51111601010050009293	ARCHIVERO	6,144.52
51111601010050008260	ARCHIVERO	7,475.00
51511601040180004067	C.P.U.	11,558.35
51511601040180004629	C.P.U.	6,961.16
51511601040180004487	C.P.U.	11,402.61
51211601020930000208	ESCALERA	50,054.00
51511601040180003912	C.P.U.	13,998.88
51511601040180002397	C.P.U.	8,752.90
51511601041340000080	SWITCH	7,280.00

Código	Descripción del Bien Mueble	Valor en libros
51211601022010000098	SOFA	7,980.80
51111601010520002308	LIBRERO	9,976.00
51511601040180003624	C.P.U.	9,923.80
51111601010050009639	ARCHIVERO	7,647.50
51511601040180002691	C.P.U.	12,568.60
51111601010950002036	SILLON	6,810.54
51511601040180003246	C.P.U.	8,752.90
51511601040180002710	C.P.U.	12,568.60
51111601010360001694	ESCRITORIO CON LATERAL	6,440.36
51511601041170000078	FIREWALL	40,908.00
51511601040180004636	C.P.U.	8,927.36
51111601010050008104	ARCHIVERO	7,475.00
51111601010030004010	ANAQUEL	12,029.20
51511601040180004415	C.P.U.	8,944.76
51511601040180002393	C.P.U.	10,122.16
51111601010050009598	ARCHIVERO	7,349.76
51511601040180004272	C.P.U.	12,406.02
51511601040180003551	C.P.U.	9,923.80
51111601010950001914	SILLON	6,810.54
51111601010050007371	ARCHIVERO	29,812.00
51511601040180003891	C.P.U.	8,700.00
51111601010050007521	ARCHIVERO	8,747.99
51111601010050010151	ARCHIVERO	7,475.00
51111601010350002280	ESCRITORIO	7,946.00
51111601010360001261	ESCRITORIO CON LATERAL	6,440.36
51511601040180004673	C.P.U.	8,927.36
51511601040270000221	COMPUTADORA	10,289.20
51511601040180003847	C.P.U.	12,406.02
51111601010520002311	LIBRERO	9,976.00
51511601040180004494	C.P.U.	8,944.76
51511601040180003632	C.P.U.	9,275.90
51511601040610001395	IMPRESORA	8,468.00
51511601040180004224	C.P.U.	6,206.00
51511601040730000223	LAP TOP	16,483.60
51511601040270000202	COMPUTADORA	10,289.20
51511601041320000002	SOFTWARE	19,772.76
51511601040180003372	C.P.U.	11,897.40
53211601110710000002	DESFIBRILADOR EXTERNO	35,960.00
51111601010050009071	ARCHIVERO	9,274.20
51511601040610001293	IMPRESORA	8,468.00
51511601040180003054	C.P.U.	13,525.20
51211601022010000129	SOFA	7,980.80
51511601040270000219	COMPUTADORA	10,289.20
51511601040180004812	C.P.U.	8,927.36
51111601010050007434	ARCHIVERO	6,348.00
51111601010850000199	RACKS	9,135.00
51111601010850000244	RACKS	9,135.00
51111601010050007107	ARCHIVERO	7,342.80
51511601040180004596	C.P.U.	8,944.76
51511601040180004285	C.P.U.	11,402.61
51211601020130003086	BANCA	7,656.00
51511601040610001411	IMPRESORA	8,468.00
51511601040180004808	C.P.U.	11,886.71
51511601040180003461	C.P.U.	9,923.80
51511601041170000065	RACK	38,445.03
51511601040180003937	C.P.U.	13,998.88
51211601020130003085	BANCA	7,656.00
51211601022060000001	TAPETE	6,863.99
51511601040630000016	IMPRESORA MULTIFUNCIONAL	12,800.00
51511601040180004780	C.P.U.	6,961.16
51111601010360001380	ESCRITORIO CON LATERAL	6,440.36
52111601060250000011	PROYECTOR	9,890.00
51511601040180003108	C.P.U.	9,923.80
51511601040180004512	C.P.U.	8,927.36
51511601040180003747	C.P.U.	8,927.36
51111601010050008503	ARCHIVERO	7,300.20
51111601010050007541	ARCHIVERO	6,484.40
51511601040180004815	C.P.U.	9,840.28
51511601040180002526	C.P.U.	8,700.00
51511601040180002618	C.P.U.	9,923.80
51511601040180004775	C.P.U.	19,142.75
51111601010270000357	CREDENZA	6,667.68
51211601022010000130	SOFA	7,980.80

Código	Descripción del Bien Mueble	Valor en libros
51111601010350002256	ESCRITORIO	8,058.52
51111601010050007287	ARCHIVERO	7,374.12
51511601040180002352	C.P.U.	8,927.36
56511601280480001691	EQUIPO TELEFONICO	15,062.60
51511600040180000031	C.P.U.	6,961.16
51511601040610000783	IMPRESORA	8,468.00
51511601040180003127	C.P.U.	6,730.00
51511601040180004769	C.P.U.	8,753.00
51111601010380001975	ESTACION DE TRABAJO	53,010.84
51111601010350002825	ESCRITORIO	7,346.43
51511601041260000173	SCANNER	8,468.00
51511601040180003894	C.P.U.	8,700.00
51511601040180003309	C.P.U.	26,030.40
51511601040280000080	COMPUTADORA DE ESCRITORIO	10,813.52
51511601040180004221	C.P.U.	11,558.35
51511601040180003321	C.P.U.	9,923.80
51511601040180003219	C.P.U.	12,406.02
51111601010350002252	ESCRITORIO	8,058.52
51511601040180003021	C.P.U.	6,961.16
51211601022010000157	SOFA	12,052.40
51911601051500000079	TELEVISION	8,150.75
51511601040180004456	C.P.U.	8,944.76
51511601040610001212	IMPRESORA	7,247.68
51111601010030003864	ANAQUEL	10,281.00
51511601041270000071	SERVIDOR	476,535.73
51511601040180002873	C.P.U.	12,406.02
51511601040180003589	C.P.U.	9,840.28
51511601040180004510	C.P.U.	12,406.02
51511601040180004315	C.P.U.	8,927.36
51111601010030004792	ANAQUEL	10,281.00
52111601060370000020	VIDEO PROYECTOR	9,275.90
51511601040180003770	C.P.U.	19,024.00
51511601040180003273	C.P.U.	8,927.36
51511601040180003645	C.P.U.	8,700.00
51511601040180004472	C.P.U.	19,142.75
51111601010360001524	ESCRITORIO CON LATERAL	14,732.00
51511601040180003422	C.P.U.	8,561.75
51111601010380002040	ESTACION DE TRABAJO	25,723.81
51511601041690000028	VIDEO CAMARA	9,630.32
51511600040730000009	LAP TOP	36,742.87
51511601040270000162	COMPUTADORA	8,775.40
51511601040180003272	C.P.U.	13,525.20
51511601040180003647	C.P.U.	8,700.00
51511601040610000917	IMPRESORA	8,468.00
51111601010360001857	ESCRITORIO CON LATERAL	6,577.20
51511601040180002969	C.P.U.	8,752.90
51111601010360000870	ESCRITORIO CON LATERAL	6,577.20
51511601040180003015	C.P.U.	11,402.61
51511601041340000099	SWITCH	74,214.31
51511601040180003644	C.P.U.	6,961.16
51511601040180003475	C.P.U.	8,927.36
51511601040180003708	C.P.U.	8,927.36
51511601040180004317	C.P.U.	8,927.36
51511601040180003301	C.P.U.	12,406.02
51511601040180004353	C.P.U.	8,927.36
51911601051020000051	PANTALLA	10,485.24
51111601010940012847	SILLA	10,324.00
51211601021390002648	MESA	9,860.00
51511601040180002732	C.P.U.	12,568.20
51511601040180004247	C.P.U.	8,927.36
51111601010050008925	ARCHIVERO	6,144.52
51511601040180002892	C.P.U.	8,927.36
51511601040180003439	C.P.U.	8,944.76
51511601041270000066	SERVIDOR	33,756.00
51511601040180004124	C.P.U.	13,998.88
51511601040270000207	COMPUTADORA	6,188.60
51511601040180004180	C.P.U.	8,752.90
51511601041260000257	SCANNER	123,876.40
51111601010050008395	ARCHIVERO	6,144.52
51111601010050007585	ARCHIVERO	8,700.00
51111601010050008498	ARCHIVERO	7,475.00
51511601040610001405	IMPRESORA	8,468.00
51511601041170000025	FIREWALL	25,312.13

Código	Descripción del Bien Mueble	Valor en libros
51211601021390002649	MESA	9,860.00
51511601040180004748	C.P.U.	9,923.80
51511601040180003093	C.P.U.	14,471.43
51111601010360001280	ESCRITORIO CON LATERAL	9,042.20
51511601040610000692	IMPRESORA	8,468.00
51511601040180002403	C.P.U.	8,927.36
51511601040180003833	C.P.U.	14,471.43
51111601010380001958	ESTACION DE TRABAJO	21,226.84
51211601022010000103	SOFA	7,980.80
51511601040180002435	C.P.U.	9,840.28
51111601010360001526	ESCRITORIO CON LATERAL	14,732.00
51511601040180002521	C.P.U.	14,471.43
51111601010030004031	ANAQUEL	12,029.20
51111601010030004055	ANAQUEL	12,029.20
51111601010950002208	SILLON	6,810.55
56511601280480000887	EQUIPO TELEFONICO	7,200.00
51511601040180002799	C.P.U.	9,733.60
51511601040180002231	C.P.U.	8,927.36
51511601041630000279	UPS	11,425.25
51511601041340000151	SWITCH	10,680.97
52311601080100000139	CAMARA FOTOGRAFICA	9,280.00
51511601040610001067	IMPRESORA	8,122.92
51511601040610000977	IMPRESORA	10,755.59
51511601040180003161	C.P.U.	8,752.90
51511601040180003842	C.P.U.	12,406.02
51111601010050008321	ARCHIVERO	6,484.40
51111601010360001290	ESCRITORIO CON LATERAL	9,042.20
51511601041340000168	SWITCH	98,641.76
51511601040180004542	C.P.U.	9,923.80
51911601051490000017	TELE PANTALLA	7,799.99
51211601022010000210	SOFA	6,960.00
51111601010380001988	ESTACION DE TRABAJO	25,723.81
51111601010630000030	MESA DE TRABAJO	9,274.20
51111601010850000132	RACKS	21,402.00
51511601040730000270	LAP TOP	42,653.50
51511601040610000798	IMPRESORA	8,468.00
51111601010360001999	ESCRITORIO CON LATERAL	6,577.20
51511601040180002700	C.P.U.	12,568.60
51111601010350002926	ESCRITORIO	8,236.00
51511601040610000956	IMPRESORA	8,468.00
51511601040610000788	IMPRESORA	10,190.60
51111601010940012757	SILLA	10,324.00
51511601040180003012	C.P.U.	8,927.36
51511601040180004230	C.P.U.	8,739.77
51511601040180004530	C.P.U.	8,927.36
51511601040180004589	C.P.U.	7,600.00
56411601270010000114	AIRE ACONDICIONADO	7,899.00
51511601040180004832	C.P.U.	8,927.36
51511601040180002233	C.P.U.	11,763.02
51511601040180002743	C.P.U.	8,944.76
51111601010850000332	RACKS	21,402.00
51511601040180002911	C.P.U.	9,923.80
51111601010050007949	ARCHIVERO	7,300.20
51111601010850000259	RACKS	9,135.00
51511601041260000235	SCANNER	12,156.80
51111601010050007418	ARCHIVERO	7,475.00
51211601020130003158	BANCA	6,919.40
51511601040180004407	C.P.U.	8,927.36
51211601022010000170	SOFA	6,148.00
51511601040180003966	C.P.U.	12,406.02
51511601040180002567	C.P.U.	14,327.71
51511601040180003324	C.P.U.	19,024.00
51511601040610001396	IMPRESORA	8,468.00
51111601010050009994	ARCHIVERO	7,475.00
51111601010950002158	SILLON	6,810.54
51511601041170000061	FIREWALL	25,312.13
51511601040730000267	LAP TOP	24,479.48
51511601040180004594	C.P.U.	8,944.76
51511601040180003081	C.P.U.	6,961.16
51511601040180003554	C.P.U.	12,406.02
51511601040180004235	C.P.U.	11,558.35
51511601040180004740	C.P.U.	10,050.74
51211601021390002498	MESA	6,249.50

Código	Descripción del Bien Mueble	Valor en libros
51111601010350002934	ESCRITORIO	8,236.00
51511601040180004340	C.P.U.	11,558.40
51511601040180004384	C.P.U.	8,927.36
51511601040180003575	C.P.U.	12,372.02
51511601040180003936	C.P.U.	13,998.88
51511601040180004584	C.P.U.	10,666.25
51511601040180004603	C.P.U.	9,923.80
51511601040180003214	C.P.U.	8,700.00
51111601010050008425	ARCHIVERO	7,041.20
51511601040180002239	C.P.U.	10,206.25
56711601300610000008	BANCO DE BATERIAS	7,519.99
51111601010850000342	RACKS	9,999.20
51511601041340000162	SWITCH	56,612.36
51111601010050008598	ARCHIVERO	6,402.50
51511601040610001427	IMPRESORA	8,468.00
51511601040360000094	CPU ORDENADOR GATEWAY	11,425.25
51511601040180004837	C.P.U.	7,696.00
51511601040180003542	C.P.U.	8,927.36
51511601040180003626	C.P.U.	8,944.76
51511601040610001423	IMPRESORA	8,120.00
51511601041260000207	SCANNER	6,830.11
51511601040610001291	IMPRESORA	8,468.00
51511601040180002586	C.P.U.	13,483.75
51511601040180004001	C.P.U.	8,927.36
52111601060090000046	CAÑON PROYECTOR	23,345.00
51511601041170000070	FIREWALL	25,312.13
51511601040610000665	IMPRESORA	10,184.00
51511601040180004410	C.P.U.	13,525.20
56511601281040000186	TELEFONO	7,475.00
51511601041340000148	SWITCH	74,214.31
51511601040180004829	C.P.U.	12,406.02
51211601022010000108	SOFA	7,980.80
51511600040730000005	LAP TOP	9,068.88
51511601040180003013	C.P.U.	8,944.76
51111601010030004457	ANAQUEL	10,281.00
51511601040270000155	COMPUTADORA	34,958.92
51511601040180002796	C.P.U.	8,927.36
51111601010350002249	ESCRITORIO	8,058.52
51511601041150000009	ANTENA DE RED	6,349.56
51511601040180003734	C.P.U.	12,406.02
51111601010050010121	ARCHIVERO	9,274.20
51511601040180003704	C.P.U.	12,406.02
51511601040180004631	C.P.U.	6,961.16
51511601040180004405	C.P.U.	8,752.90
51511601041260000292	SCANNER	123,876.40
51511601041340000088	SWITCH	7,280.00
51511601040180003491	C.P.U.	6,730.00
51511601040180004213	C.P.U.	6,961.16
51511601040180002560	C.P.U.	10,206.25
51511601040180003854	C.P.U.	8,927.36
51511601040180004083	C.P.U.	8,944.76
51511601040610000742	IMPRESORA	8,122.92
51511601040180004701	C.P.U.	8,752.90
51511601040180002927	C.P.U.	8,927.36
51111601010360001680	ESCRITORIO CON LATERAL	9,042.20
51511601040180004093	C.P.U.	8,752.90
52111601021810000156	REFRIGERADOR	15,619.40
51111601010050010131	ARCHIVERO	7,475.00
51511601040180003186	C.P.U.	8,927.36
51511601040180004849	C.P.U.	13,270.40
51511601040730000259	LAP TOP	36,742.87
51511601040180004645	C.P.U.	12,406.02
51511601040730000182	LAP TOP	54,404.00
51111601010050009434	ARCHIVERO	7,041.20
51511601041270000029	SERVIDOR	66,627.44
51511601040180004750	C.P.U.	8,700.00
51511601041340000078	SWITCH	7,280.00
52111601020200000002	BATIDORA	6,209.48
51511601040610000868	IMPRESORA	8,468.00
51511601040180002491	C.P.U.	6,730.00
51511600040180000006	C.P.U.	8,944.76
51111601010850000203	RACKS	9,135.00
51511601040180003660	C.P.U.	12,406.02

Código	Descripción del Bien Mueble	Valor en libros
51511601040180004579	C.P.U.	9,840.28
51211601022010000096	SOFA	7,980.80
51211601020930000212	ESCALERA	50,054.00
51111601010050008159	ARCHIVERO	10,312.40
51511601040180004560	C.P.U.	9,923.80
51211601022080000074	TARJA	12,303.16
51511601040180003118	C.P.U.	8,739.77
51111601010050009118	ARCHIVERO	7,349.76
51511601041260000244	SCANNER	10,345.33
51511601040180002317	C.P.U.	11,566.36
56611601291050000001	ARRANCADOR	6,681.68
51511601040180004130	C.P.U.	13,483.75
51211601022010000181	SOFA	6,148.00
51511601040180002347	C.P.U.	6,206.00
51111601010350002564	ESCRITORIO	7,346.43
51511601041270000044	SERVIDOR	131,562.34
51511601040180003473	C.P.U.	8,700.00
51111601010850000147	RACKS	21,402.00
51511601040730000291	LAP TOP	36,742.87
51111601010360001984	ESCRITORIO CON LATERAL	6,577.20
51111601010050008890	ARCHIVERO	9,274.20
51511601040180003049	C.P.U.	9,840.28
51511601040270000175	COMPUTADORA	13,720.00
51111601010360001976	ESCRITORIO CON LATERAL	9,042.20
56411601270010000125	AIRE ACONDICIONADO	11,582.60
51511601040180002448	C.P.U.	8,752.90
51511601040730000163	LAP TOP	24,479.48
51511601040180002807	C.P.U.	11,402.61
51511601040850005079	MONITOR	9,421.12
51511601040180002989	C.P.U.	8,927.36
51511601040180003544	C.P.U.	13,270.40
51511601040180002565	C.P.U.	9,814.10
51511601040180002436	C.P.U.	13,270.40
51111601010030005200	ANAQUEL	10,281.00
51111601010050009638	ARCHIVERO	7,647.50
51111601010360002005	ESCRITORIO CON LATERAL	6,577.20
51511601041340000174	SWITCH	56,612.36
51511601040180002404	C.P.U.	8,927.36
51511601040180003640	C.P.U.	10,206.25
51511601040730000277	LAP TOP	16,483.60
51511601040180004683	C.P.U.	12,406.02
51911601051020000074	PANTALLA	7,799.99
51511601040280000072	COMPUTADORA DE ESCRITORIO	10,289.20
51111601010350002244	ESCRITORIO	8,058.52
51511601040180003850	C.P.U.	13,270.40
51211601022010000164	SOFA	12,052.40
51111601010050007362	ARCHIVERO	11,083.80
51511601040610001165	IMPRESORA	8,468.00
51511601040180003952	C.P.U.	13,483.75
51111601010050007215	ARCHIVERO	9,274.20
543216010060000005	DRON	73,428.00
51111601010360001320	ESCRITORIO CON LATERAL	6,577.20
51111601010270000338	CREDENZA	10,056.04
51511601041270000049	SERVIDOR	79,099.55
51511601041630000237	UPS	11,555.92
51111601010360000809	ESCRITORIO CON LATERAL	6,440.36
51511601041380000050	TABLETA ELECTRONICA	9,686.00
51511601041630000216	UPS	11,425.25
51511601040630000018	IMPRESORA MULTIFUNCIONAL	8,331.12
51111601010380002015	ESTACION DE TRABAJO	27,514.42
51111601010380001982	ESTACION DE TRABAJO	17,966.08
51511601040180004164	C.P.U.	8,752.90
51511601040180002976	C.P.U.	8,561.75
51511601040180003928	C.P.U.	13,998.88
51111601010850000214	RACKS	9,135.00
51511601040180003036	C.P.U.	13,525.20
51511601040180003513	C.P.U.	11,558.35
51111601010270000426	CREDENZA	13,641.60
51511600040180000051	C.P.U.	8,927.36
51511601040180002611	C.P.U.	8,752.90
51511601040180002801	C.P.U.	8,752.90
51111601010030004033	ANAQUEL	12,029.20
51111601010050009825	ARCHIVERO	8,558.72

Código	Descripción del Bien Mueble	Valor en libros
51511601040180003763	C.P.U.	14,471.43
51511601040850003273	MONITOR	9,421.12
51511601040630000024	IMPRESORA MULTIFUNCIONAL	10,440.00
51911601051020000052	PANTALLA	10,485.24
51511601040180004602	C.P.U.	8,752.90
51511601040180004375	C.P.U.	8,944.76
56411601270010000133	AIRE ACONDICIONADO	9,280.00
51111601010360001345	ESCRITORIO CON LATERAL	6,440.36
51511601040180002289	C.P.U.	8,927.36
51111601010360001456	ESCRITORIO CON LATERAL	6,577.20
52911601090040000022	BINOCULARES	7,475.00
51511601040180002609	C.P.U.	12,406.02
51511601040850002752	MONITOR	12,372.02
51111601010030004004	ANAQUEL	12,029.20
51111601010360001981	ESCRITORIO CON LATERAL	6,440.36
51511601040180002495	C.P.U.	12,406.02
51511601040630000010	IMPRESORA MULTIFUNCIONAL	28,408.40
51511601040180004349	C.P.U.	41,002.10
51511601040180004137	C.P.U.	8,927.36
51111601010360001305	ESCRITORIO CON LATERAL	6,646.80
51511601040180002777	C.P.U.	6,961.16
51111601010050008972	ARCHIVERO	10,312.40
51111601010360001324	ESCRITORIO CON LATERAL	6,440.36
51511601041270000048	SERVIDOR	66,627.44
51511601040180002730	C.P.U.	12,568.20
51511601040180004231	C.P.U.	8,752.90
51511601040510000002	FINALIZADORA PARA COPIADORA	174,000.00
51211601022010000121	SOFA	7,980.80
51511601040180004402	C.P.U.	8,927.36
51511601040180002803	C.P.U.	11,402.61
51111601010050007262	ARCHIVERO	8,558.72
51111601010520002216	LIBRERO	8,816.00
51511601040180004178	C.P.U.	8,752.90
51111601010050010165	ARCHIVERO	7,300.20
51511600040180000010	C.P.U.	9,923.80
51111601010050009013	ARCHIVERO	7,342.80
51511601040180004191	C.P.U.	8,752.90
51511601040180004084	C.P.U.	8,944.76
51511601040180003658	C.P.U.	13,525.20
51511601040610001391	IMPRESORA	8,468.00
51111601010850000245	RACKS	9,135.00
51511601040180004624	C.P.U.	9,275.90
51511601040180004566	C.P.U.	14,471.43
51511601040180004177	C.P.U.	12,406.02
51511600041260000005	SCANNER	9,261.44
51511601040180002645	C.P.U.	13,525.20
51911601051020000082	PANTALLA	7,919.20
51511601040180003980	C.P.U.	8,752.90
51511600040180000047	C.P.U.	12,406.02
51211601020130003082	BANCA	6,380.00
51511601040180004654	C.P.U.	11,558.35
51511601040180002721	C.P.U.	12,568.60
51511601040180003130	C.P.U.	13,525.20
51511601040180002603	C.P.U.	8,739.77
51111601010270000322	CREDENZA	7,192.00
51511601040180003204	C.P.U.	8,752.90
51511601040180002391	C.P.U.	6,206.00
51511601040180003114	C.P.U.	20,915.09
51511601040180003983	C.P.U.	13,270.40
51511601040180004036	C.P.U.	6,206.00
51511601040270000199	COMPUTADORA	8,775.40
51511601040610001260	IMPRESORA	8,468.00
51511601040180003035	C.P.U.	6,961.16
51511601040610001019	IMPRESORA	8,468.00
51511601041130000003	LABORATORIO FORENCE	16,483.60
51511601040180003549	C.P.U.	8,927.36
51511601040180004363	C.P.U.	6,206.00
51511601040180003723	C.P.U.	8,752.90
51511601040610001148	IMPRESORA	8,120.00
51511601040180003260	C.P.U.	8,927.36
51511601040180004652	C.P.U.	8,739.77
51511601040610000734	IMPRESORA	8,122.92
51511601040180004709	C.P.U.	8,927.36

Código	Descripción del Bien Mueble	Valor en libros
52311601080720000007	CAMARA	6,380.00
51511601040180002378	C.P.U.	10,050.74
51111601010360001985	ESCRITORIO CON LATERAL	6,672.93
51511601040730000239	LAP TOP	33,567.50
51511601040850003306	MONITOR	35,829.40
51511601040180003942	C.P.U.	13,998.88
56511601280480001314	EQUIPO TELEFONICO	7,540.00
51111601011000000108	TRITURADORA DE PAPEL Y/O DESTRUCTORA	7,424.00
51911601051490000014	TELE PANTALLA	11,178.02
51511601040180003657	C.P.U.	8,700.00
51511601040180003106	C.P.U.	10,206.25
51111601010850000141	RACKS	21,402.00
51511601040180003193	C.P.U.	8,927.36
51511601040180004209	C.P.U.	6,961.16
51111601010360001742	ESCRITORIO CON LATERAL	6,577.20
51511601041340000086	SWITCH	7,280.00
51511601040180003325	C.P.U.	9,923.80
52311601080090000028	CAMARA DE VIDEO	22,595.04
51511601040180003639	C.P.U.	12,406.02
551116010890000002	LECTOR DE RFID	472,037.60
51511601040610000929	IMPRESORA	8,468.00
51511601041150000005	ANTENA DE RED	6,349.56
51111601010360001681	ESCRITORIO CON LATERAL	9,042.20
51511601041170000094	FIREWALL	40,908.00
51511601041270000043	SERVIDOR	33,756.00
51511601040180002374	C.P.U.	9,923.80
51511601040610000996	IMPRESORA	22,085.11
51511601040180003768	C.P.U.	19,024.00
56511601280480001593	EQUIPO TELEFONICO	10,573.40
51511600040180000056	C.P.U.	9,923.80
51511601040180002833	C.P.U.	12,406.02
51511601040180003467	C.P.U.	12,372.02
51511601040180004378	C.P.U.	8,944.76
51511601040180004520	C.P.U.	18,825.70
51511601040180002339	C.P.U.	19,720.00
51111601010050008176	ARCHIVERO	7,475.00
51511601040180002929	C.P.U.	12,406.02
56611601292860000022	ORGANIZADOR	10,361.50
51111601010360001626	ESCRITORIO CON LATERAL	6,577.20
51511601040180002537	C.P.U.	8,927.36
51511601040180003287	C.P.U.	8,944.76
51511601040610000768	IMPRESORA	7,698.05
51111601010360001060	ESCRITORIO CON LATERAL	6,204.70
51511601040610000873	IMPRESORA	7,247.68
51111601010950001916	SILLON	8,352.00
56411601270010000128	AIRE ACONDICIONADO	7,899.00
51511601040180004729	C.P.U.	8,752.90
51111601010350002242	ESCRITORIO	8,058.52
51511601040180004702	C.P.U.	6,961.16
51511601040180002604	C.P.U.	8,739.77
51111601010050008198	ARCHIVERO	9,274.20
51111601010050009850	ARCHIVERO	8,747.99
51511601040180003951	C.P.U.	10,050.74
51511601040180002247	C.P.U.	8,752.90
51511601040610001176	IMPRESORA	8,120.00
51111601010050008289	ARCHIVERO	7,349.76
56511601281110000001	UNIDAD DE ALMACENAMIENTO	230,959.00
51511601040180003238	C.P.U.	8,927.36
51511601040180003649	C.P.U.	9,275.90
51511601040180004139	C.P.U.	8,927.36
51511601040180004029	C.P.U.	9,840.28
51511601041260000174	SCANNER	8,468.00
51511601040180003724	C.P.U.	6,961.16
51111601010360001892	ESCRITORIO CON LATERAL	6,577.20
51111601010050007989	ARCHIVERO	7,647.50
51511601040180004342	C.P.U.	12,406.02
51111601010850000207	RACKS	9,135.00
51511601041260000236	SCANNER	123,876.40
51511601040180003494	C.P.U.	8,752.90
51111601010850000189	RACKS	9,135.00
51511601040180004419	C.P.U.	9,829.84
51111601010050007334	ARCHIVERO	7,475.00
51511601040180002917	C.P.U.	11,402.61

Código	Descripción del Bien Mueble	Valor en libros
51511601040610000822	IMPRESORA	14,512.61
51511601040180003026	C.P.U.	8,927.36
51511601040180003060	C.P.U.	6,730.00
51111601010950002206	SILLON	11,822.72
51111601010050009689	ARCHIVERO	8,558.72
51111601010050007374	ARCHIVERO	29,812.00
51111601010050007265	ARCHIVERO	7,475.00
51511601040180004157	C.P.U.	8,927.36
51111601010360000818	ESCRITORIO CON LATERAL	6,577.20
51111601010380002000	ESTACION DE TRABAJO	6,621.93
51511601040270000233	COMPUTADORA	13,720,422.00
51511601040180003968	C.P.U.	11,402.61
51511601040180004268	C.P.U.	11,886.71
51111601010050007333	ARCHIVERO	7,342.80
51111601010630000051	MESA DE TRABAJO	18,536.80
51511601041270000042	SERVIDOR	66,627.44
51111601010380001961	ESTACION DE TRABAJO	21,226.84
51511601040180004135	C.P.U.	8,752.90
51211601022010000167	SOFA	6,148.00
51211601020140000121	BANCO	36,388.00
51511601040180004148	C.P.U.	8,927.36
56511601280480001693	EQUIPO TELEFONICO	7,200.00
51111601010050010293	ARCHIVERO	7,475.00
51511601040180003340	C.P.U.	8,752.90
551116010890000005	LECTOR DE RFID	547,563.62
51111601010360001582	ESCRITORIO CON LATERAL	6,577.20
51511601040180003830	C.P.U.	6,730.00
51111601010850000278	RACKS	21,402.00
51511601041260000209	SCANNER	123,876.40
51111601010850000241	RACKS	9,135.00
51511601040180002545	C.P.U.	8,927.36
51211601022080000079	TARJA	12,303.16
51511601040180004440	C.P.U.	8,927.36
51111601010850000143	RACKS	21,402.00
51111601010050007520	ARCHIVERO	8,747.99
51511601040180003507	C.P.U.	75,531.64
51511601040610000857	IMPRESORA	14,680.96
51511600040180000016	C.P.U.	9,923.80
52911601090520000937	TECLADO	12,372.02
51911601050050000012	ANTENA	37,600.00
51111601010050009535	ARCHIVERO	6,484.40
51511601041170000040	FIREWALL	25,312.13
51511601040180002361	C.P.U.	8,752.90
51511601041260000232	SCANNER	123,876.40
51211601021390002674	MESA	9,860.00
51511601040610001115	IMPRESORA	24,824.00
51111601010030004013	ANAQUEL	12,029.20
565116012020000003	OPTIMIZADOR	8,558.72
51511601040180003946	C.P.U.	13,998.88
51511601040180004082	C.P.U.	8,752.90
51111601010050008882	ARCHIVERO	6,144.52
51511601040180002232	C.P.U.	8,927.36
51111601010520002219	LIBRERO	9,101.36
51111601010360001578	ESCRITORIO CON LATERAL	6,577.20
51111601010030004027	ANAQUEL	12,029.20
51511601040180004866	C.P.U.	8,561.75
51511601040180004344	C.P.U.	11,566.36
51511601041260000216	SCANNER	11,089.60
51511601040180002664	C.P.U.	12,406.02
51511601041340000115	SWITCH	62,787.32
51111601010050008275	ARCHIVERO	12,303.16
51511601040180004576	C.P.U.	8,944.76
51511601040180003007	C.P.U.	8,739.77
51511601040610001283	IMPRESORA	8,468.00
51211601020130003080	BANCA	6,380.00
51211601020140000124	BANCO	36,388.00
51111601010850000221	RACKS	9,135.00
51111601010050007312	ARCHIVERO	9,274.20
51511601040180003578	C.P.U.	8,927.36
56511601280480001645	EQUIPO TELEFONICO	7,540.00
51511601040180003063	C.P.U.	12,406.02
51511601040180002519	C.P.U.	8,944.76
51511601040180002535	C.P.U.	6,961.16

Código	Descripción del Bien Mueble	Valor en libros
51511601040180002587	C.P.U.	13,483.75
51111601010050010162	ARCHIVERO	6,348.00
51511601040180004575	C.P.U.	9,275.90
51511601040180002541	C.P.U.	11,566.36
51511601040180003320	C.P.U.	7,600.00
51511601040180003418	C.P.U.	11,558.40
51111601010350002933	ESCRITORIO	8,236.00
51511601041150000011	ANTENA DE RED	6,553.85
51511601040730000218	LAP TOP	13,488.48
51511601040610001122	IMPRESORA	8,468.00
51511601040180004318	C.P.U.	8,927.36
51511601040610001274	IMPRESORA	8,468.00
51511601040200000002	CAMARA DE VIDEOCONFERENCIA	22,595.04
51511601040180002699	C.P.U.	12,568.60
52111601022010000222	SOFA	7,980.80
51511601040180004514	C.P.U.	9,923.80
51111601010050008924	ARCHIVERO	6,144.52
51511601041340000177	SWITCH	56,612.36
51511601040180003355	C.P.U.	8,927.36
51511601040180004416	C.P.U.	12,406.02
51111600010350000007	ESCRITORIO	6,948.40
52111601060370000021	VIDEO PROYECTOR	11,677.72
51511601041260000268	SCANNER	123,876.40
51111601010050008874	ARCHIVERO	8,558.72
51511601040180004386	C.P.U.	8,927.36
56511601280480001231	EQUIPO TELEFONICO	9,387.30
51511601040180004019	C.P.U.	6,961.16
56511601280480001616	EQUIPO TELEFONICO	8,816.00
51111601010050007109	ARCHIVERO	7,342.80
51511601040180003460	C.P.U.	8,927.36
551116010730000001	EQUIPO DE CONTROL PASIVO	8,558.72
51511601040180003343	C.P.U.	19,720.00
51111601010850000146	RACKS	21,402.00
51211601021390002647	MESA	9,860.00
51511601040180002523	C.P.U.	11,558.35
51511601040180002643	C.P.U.	8,944.76
51111601010050008101	ARCHIVERO	7,475.00
51111601010950001847	SILLON	7,280.00
51211601021390002657	MESA	9,860.00
51511601040180002364	C.P.U.	6,730.00
51511601040610000867	IMPRESORA	30,339.90
51511601040180002261	C.P.U.	6,911.14
51111601010050009621	ARCHIVERO	7,475.00
51511601040180003476	C.P.U.	18,825.70
52311601080090000035	CAMARA DE VIDEO	24,476.00
51511601040180003521	C.P.U.	6,961.16
51111601010050007961	ARCHIVERO	7,041.20
52111601022010000189	SOFA	6,148.00
51111601010030004823	ANAQUEL	10,281.00
51511601040180002788	C.P.U.	10,050.74
51511601041340000116	SWITCH	62,787.32
51111601010770000220	PINTARRON	14,931.00
51511601040850002588	MONITOR	35,829.40
51511601040270000230	COMPUTADORA	8,775.40
51511601040180004274	C.P.U.	9,275.90
51111601010360000875	ESCRITORIO CON LATERAL	9,042.20
51111601010050009770	ARCHIVERO	6,348.00
51511601040180002818	C.P.U.	9,275.90
51511601041340000108	SWITCH	56,612.36
51511601040610000994	IMPRESORA	8,468.00
51511601040180003836	C.P.U.	8,944.76
51111601010050007416	ARCHIVERO	6,348.00
51511601040180003402	C.P.U.	6,206.00
51511601040180003386	C.P.U.	8,752.90
51511601040730000178	LAP TOP	29,681.12
52311601080100000215	CAMARA FOTOGRAFICA	6,188.60
51211601021390002807	MESA	6,723.36
51111601010030004016	ANAQUEL	12,029.20
51511601041270000062	SERVIDOR	66,627.44
51511601040180004211	C.P.U.	11,886.71
51911601050050000017	ANTENA	37,600.00
51511601040180003909	C.P.U.	13,998.88
51511601040180004695	C.P.U.	11,566.36

Código	Descripción del Bien Mueble	Valor en libros
51111601010450000661	GABINETE	9,280.00
51511601040180002938	C.P.U.	8,944.76
51111601010050007811	ARCHIVERO	7,475.00
51511601040180002613	C.P.U.	8,752.90
56411601270010000129	AIRE ACONDICIONADO	7,899.00
51511601040180002589	C.P.U.	13,483.75
51111601010050008102	ARCHIVERO	7,475.00
51111601010850000250	RACKS	9,135.00
51511601040610001047	IMPRESORA	14,512.61
51111601010050008022	ARCHIVERO	7,475.00
51511601040180002319	C.P.U.	6,730.00
51511601040180003960	C.P.U.	8,927.36
51511601040180004150	C.P.U.	11,402.61
51511601041260000224	SCANNER	8,103.11
51911601051020000050	PANTALLA	10,485.24
51111601010050009946	ARCHIVERO	8,558.72
51511601040180003427	C.P.U.	8,752.90
51511601040180004523	C.P.U.	8,944.76
56611601293350000006	RUTEADOR	62,863.79
51511601040180004850	C.P.U.	9,275.90
51511601040610000753	IMPRESORA	8,468.00
51511601040180003059	C.P.U.	8,752.90
51211601020140000117	BANCO	9,890.00
51511601040610000634	IMPRESORA	8,468.00
51111601010270000427	CREDENZA	13,641.60
51511601040180003490	C.P.U.	8,927.36
51111601010310000325	ENGARGOLADORA	7,644.40
51511601040180003266	C.P.U.	8,753.00
51111601010360001505	ESCRITORIO CON LATERAL	9,042.20
51511601041630000210	UPS	11,425.25
52311601080720000009	CAMARA	6,380.00
51511601040180004238	C.P.U.	8,700.00
51211601022010000105	SOFA	7,030.18
51511601041340000087	SWITCH	7,280.00
51511601040610001269	IMPRESORA	6,282.56
51111601010050007591	ARCHIVERO	8,814.84
51511601040270000163	COMPUTADORA	8,775.40
51511601040730000306	LAP TOP	29,681.12
51511601040180004867	C.P.U.	9,275.90
51511601040180002299	C.P.U.	6,961.16
56511601281040000696	TELEFONO	7,540.00
51111601010520002307	LIBRERO	9,976.00
51211601022010000190	SOFA	6,148.00
51211601022010000185	SOFA	6,148.00
51111601010380001980	ESTACION DE TRABAJO	17,966.08
51111601010360001556	ESCRITORIO CON LATERAL	6,577.20
51511601040610001179	IMPRESORA	6,844.00
51511601040180003020	C.P.U.	7,600.00
51111601010050009292	ARCHIVERO	6,144.52
51111601010350003088	ESCRITORIO	6,446.12
51511601040180002487	C.P.U.	6,730.00
51511601040180003057	C.P.U.	8,927.36
51511601040180003502	C.P.U.	75,531.64
51211601021390002662	MESA	9,860.00
51511601041270000050	SERVIDOR	33,465.00
51111601010050009059	ARCHIVERO	9,274.20
51111601010050007272	ARCHIVERO	8,558.72
51511601040180003474	C.P.U.	6,206.00
56711601303700000010	ESTUCHE DE HERRAMIENTAS	18,736.32
51511601040610000766	IMPRESORA	8,468.00
51511601040180004804	C.P.U.	8,752.90
51511601040180002508	C.P.U.	19,142.75
51111601010270000368	CREDENZA	10,208.00
51511601040180002806	C.P.U.	9,923.80
51511601040730000350	LAP TOP	52,923.00
51111601010050007332	ARCHIVERO	9,274.20
51511601040180004626	C.P.U.	8,927.36
51211601021830000120	RELOJ	23,266.67
56611601292860000025	ORGANIZADOR	10,361.50
51511601040180004715	C.P.U.	8,752.90
51511601040180004834	C.P.U.	14,471.43
51111601010350002259	ESCRITORIO	8,058.52
51111601010350002823	ESCRITORIO	10,540.90

Código	Descripción del Bien Mueble	Valor en libros
51211601020130003075	BANCA	8,352.00
51511601040180003722	C.P.U.	8,944.76
51111601010050009687	ARCHIVERO	6,348.00
51511601040180002870	C.P.U.	6,961.16
51111601010050008165	ARCHIVERO	9,274.20
51511601040730000211	LAP TOP	6,172.40
51111601010850000122	RACKS	21,402.00
51511601040610000706	IMPRESORA	8,468.00
51511601040180003915	C.P.U.	13,998.88
51511601040180002888	C.P.U.	8,752.90
51511601040180004463	C.P.U.	19,720.00
51511601040180003885	C.P.U.	8,944.76
51511601040180003603	C.P.U.	19,142.75
51511601041340000071	SWITCH	7,280.00
51111601010850000184	RACKS	9,135.00
51511601040180004339	C.P.U.	9,840.28
51111601010050008258	ARCHIVERO	7,349.76
51511600040180000048	C.P.U.	9,923.80
51511601040180004618	C.P.U.	6,206.00
51511601040730000173	LAP TOP	26,200.00
51511601040180003948	C.P.U.	13,998.88
51511601040180004040	C.P.U.	8,927.36
51511601040610001394	IMPRESORA	8,468.00
51111601010360001418	ESCRITORIO CON LATERAL	9,042.20
51511601040180004045	C.P.U.	13,525.21
51211601022010000215	SOFA	7,980.80
51511601040610001121	IMPRESORA	8,468.00
56511601281110000002	UNIDAD DE ALMACENAMIENTO	260,074.48
51511601041340000109	SWITCH	74,214.31
51111601010030004057	ANAQUEL	12,029.20
51511601040630000009	IMPRESORA MULTIFUNCIONAL	28,408.40
51511601040180003806	C.P.U.	9,840.28
51511601040730000307	LAP TOP	29,681.12
51511601040180003429	C.P.U.	8,700.00
51511601040180002689	C.P.U.	12,568.60
51111601010450000588	GABINETE	14,500.00
51911601051020000097	PANTALLA	20,549.40
51511601040610000853	IMPRESORA	10,927.15
51511601040180003672	C.P.U.	13,525.20
51111601010360001321	ESCRITORIO CON LATERAL	6,646.80
51511601040180002373	C.P.U.	9,923.80
51511601041170000055	FIREWALL	40,908.00
51511601040730000199	LAP TOP	29,681.12
51511601040180002809	C.P.U.	11,402.61
51511601040180003336	C.P.U.	8,739.77
51111601010380002041	ESTACION DE TRABAJO	25,723.81
51111601010350003186	ESCRITORIO	7,818.40
51511601040610000998	IMPRESORA	6,844.00
51511601041260000293	SCANNER	123,876.40
51511601040180002960	C.P.U.	8,739.77
51511601040730000196	LAP TOP	9,068.88
51511601040180003835	C.P.U.	8,752.90
51511601041170000026	FIREWALL	25,312.13
51111601010050008645	ARCHIVERO	7,374.12
51111601010050007511	ARCHIVERO	8,747.99
51111601010050009651	ARCHIVERO	7,300.20
56411601270010000130	AIRE ACONDICIONADO	7,899.00
51511601040180003414	C.P.U.	8,739.77
51511601040180004741	C.P.U.	9,923.80
51511601041170000033	FIREWALL	40,908.00
51511601040180003741	C.P.U.	8,752.90
51511601040180003117	C.P.U.	12,406.02
51511601040850003248	MONITOR	12,372.02
51111601010360001591	ESCRITORIO CON LATERAL	6,440.36
51111601010050007990	ARCHIVERO	12,303.16
51511601040180003489	C.P.U.	19,720.00
51111601010050010073	ARCHIVERO	7,475.00
51511601040180004442	C.P.U.	8,927.36
51511601040180002571	C.P.U.	12,372.02
51111601010050008914	ARCHIVERO	7,300.20
51511601040180004075	C.P.U.	12,406.02
51511601040180004720	C.P.U.	12,406.02
53211601111570000003	LARINGOSCOPIO	11,942.20

Código	Descripción del Bien Mueble	Valor en libros
51511601040180003897	C.P.U.	13,270.40
51511601040180002821	C.P.U.	13,270.40
51511601040180003357	C.P.U.	6,961.16
51511601040180003527	C.P.U.	8,927.36
51511601040180002332	C.P.U.	8,927.36
51111601010050009692	ARCHIVERO	7,300.20
51511601040180002424	C.P.U.	12,406.02
51511601040730000287	LAP TOP	20,068.00
51111601010360001690	ESCRITORIO CON LATERAL	6,577.20
51511601040180003961	C.P.U.	6,961.16
51111601010050010146	ARCHIVERO	7,342.80
51111601010050008163	ARCHIVERO	9,274.20
51511601040180004118	C.P.U.	9,733.60
51511601040610001118	IMPRESORA	8,468.00
51511601040610000790	IMPRESORA	10,190.60
51511601040180002660	C.P.U.	11,402.61
51111601010520002215	LIBRERO	8,816.00
51511601040180002316	C.P.U.	8,927.36
51111601010050007211	ARCHIVERO	6,348.00
56711601300610000013	BANCO DE BATERIAS	7,519.99
51111601010360000906	ESCRITORIO CON LATERAL	9,042.20
51511601040200000004	CAMARA DE VIDEOCONFERENCIA	22,595.04
51511601040180003134	C.P.U.	8,927.36
51511601040610000890	IMPRESORA	8,468.00
51511601041690000033	VIDEO CAMARA	9,630.32
51511601040180002800	C.P.U.	8,739.77
51111601010360001972	ESCRITORIO CON LATERAL	6,577.20
51511601040610001409	IMPRESORA	19,446.24
51511601040180004537	C.P.U.	8,927.36
51511601040180003979	C.P.U.	8,944.76
51111601010380001929	ESTACION DE TRABAJO	8,558.72
51511601040180004569	C.P.U.	8,944.76
51511601041260000286	SCANNER	123,876.40
51111601010380001914	ESTACION DE TRABAJO	25,723.81
51511601040180002242	C.P.U.	10,206.25
51211601022010000116	SOFA	7,980.80
51511601040180002811	C.P.U.	9,840.28
51511601040180003053	C.P.U.	13,525.20
51511600040180000026	C.P.U.	8,944.76
51511601040180002830	C.P.U.	11,558.35
51511601040180003095	C.P.U.	8,927.36
51511601040180002503	C.P.U.	9,923.80
51511601040730000271	LAP TOP	26,200.00
51911601051020000092	PANTALLA	20,549.40
51511601040180004800	C.P.U.	8,927.36
51111601010050007985	ARCHIVERO	8,558.72
51111601010360001565	ESCRITORIO CON LATERAL	6,672.93
51511601040610001169	IMPRESORA	14,512.61
51511601040180003283	C.P.U.	11,558.35
51511601041090000006	PLOTTER	175,478.50
51511601040180002329	C.P.U.	8,944.76
52311601080090000048	CAMARA DE VIDEO	6,357.20
51511601040180003207	C.P.U.	9,923.80
51511601041260000162	SCANNER	123,876.40
51511601040610001308	IMPRESORA	8,468.00
51511601040180003051	C.P.U.	14,471.43
51511601040610001189	IMPRESORA	8,468.00
51511601040270000226	COMPUTADORA	9,277.68
51511601040180002442	C.P.U.	8,739.77
51111601010050007991	ARCHIVERO	7,475.00
51511601040180003705	C.P.U.	8,927.36
51511601040610000621	IMPRESORA	8,468.00
51511601040610000715	IMPRESORA	24,824.00
51511601040180004210	C.P.U.	6,961.16
51511601040180002529	C.P.U.	9,923.80
51511601040730000238	LAP TOP	13,488.48
51511601040180004796	C.P.U.	12,406.02
51511601040180004543	C.P.U.	9,923.80
51111601010050007440	ARCHIVERO	8,558.72
56411601270010000115	AIRE ACONDICIONADO	7,899.00
51111601010050008011	ARCHIVERO	9,274.20
51511601040610001266	IMPRESORA	12,569.76
51111601010380002033	ESTACION DE TRABAJO	17,500.00

Código	Descripción del Bien Mueble	Valor en libros
51511601040180004634	C.P.U.	8,752.90
51511601040180004871	C.P.U.	11,402.61
56711601300610000011	BANCO DE BATERIAS	7,519.99
51511601040180002312	C.P.U.	943,828.00
51511601040180002946	C.P.U.	7,600.00
51111601010850000150	RACKS	21,402.00
51111601010820000008	EQUIPO MULTIFUNCIONAL	79,504.81
51111601010850000261	RACKS	9,135.00
51511601040180004846	C.P.U.	8,944.76
51111601010360000995	ESCRITORIO CON LATERAL	9,042.20
51511601040180004090	C.P.U.	13,092.69
51511601040610000626	IMPRESORA	9,129.24
51111601010380001922	ESTACION DE TRABAJO	8,558.72
51211601021830000122	RELOJ	23,266.67
51511601040180002981	C.P.U.	7,600.00
51511601040180004219	C.P.U.	8,752.90
51511601041070000001	EQUIPAMIENTO INFORMATICO PARA UNIDAD MOVIL REPUVE	919,268.52
51511601040180004165	C.P.U.	8,752.90
51511601040180003452	C.P.U.	8,752.90
51511601040180004056	C.P.U.	12,406.02
51511601040180004208	C.P.U.	6,961.16
551116010850000002	BLOQUEADOR DE FRECUENCIAS	7,300.20
51111601010050007844	ARCHIVERO	6,144.52
51511601040180004734	C.P.U.	8,752.90
51511601041340000154	SWITCH	74,214.31
51511601040010000020	ACCES POINT	44,999.88
51111601010520002349	LIBRERO	10,561.60
51511601040730000242	LAP TOP	33,567.50
56511601280480001366	EQUIPO TELEFONICO	15,062.60
51511601040180003839	C.P.U.	6,961.16
51511601040180003818	C.P.U.	9,923.80
51511601040180003949	C.P.U.	13,998.88
51111601010380001976	ESTACION DE TRABAJO	53,010.84
51511601040180003376	C.P.U.	7,754.91
51511601040730000263	LAP TOP	26,200.00
51111601010380001912	ESTACION DE TRABAJO	8,558.72
51511601040180003128	C.P.U.	38,702.52
51511601040270000153	COMPUTADORA	10,289.20
51511601041690000036	VIDEO CAMARA	9,630.32
51511601040630000021	IMPRESORA MULTIFUNCIONAL	12,800.00
51511601040180003665	C.P.U.	7,696.00
51511601040180004519	C.P.U.	6,730.00
51511601040180004179	C.P.U.	8,752.90
51111601010050009339	ARCHIVERO	7,041.20
51111601010050010114	ARCHIVERO	6,144.52
51111601010360001865	ESCRITORIO CON LATERAL	9,042.20
51511601040180003123	C.P.U.	8,944.76
51511601040180003778	C.P.U.	8,927.36
51511601040180002484	C.P.U.	6,206.00
51511601040180004498	C.P.U.	18,825.70
51511601040610001407	IMPRESORA	8,120.00
551116010790000006	KIT DE AGENTE DE CAMPO	16,483.60
56711601303700000025	ESTUCHE DE HERRAMIENTAS	23,162.88
51511601040180004477	C.P.U.	8,927.36
51111601010050007393	ARCHIVERO	9,274.20
51211601022210000979	VENTILADOR	36,253.21
51111601010050008727	ARCHIVERO	7,300.20
51111601010050009510	ARCHIVERO	7,475.00
51511601040730000214	LAP TOP	13,488.48
51511601040180003339	C.P.U.	13,270.40
51511601041270000065	SERVIDOR	138,409.41
51511601040180002757	C.P.U.	6,206.00
51111601010050007994	ARCHIVERO	7,300.20
51511601040180003329	C.P.U.	11,558.40
52311601080100000155	CAMARA FOTOGRAFICA	6,188.60
51511601040180003950	C.P.U.	8,739.77
51511601040270000201	COMPUTADORA	8,542.24
51111601010050009042	ARCHIVERO	6,144.52
52311601080090000022	CAMARA DE VIDEO	9,934.85
51111601010050007311	ARCHIVERO	9,274.20
51511601040180002766	C.P.U.	6,730.00
51511601040280000067	COMPUTADORA DE ESCRITORIO	10,672.00
51111601010030004050	ANAQUEL	12,029.20

Código	Descripción del Bien Mueble	Valor en libros
51111601010360001580	ESCRITORIO CON LATERAL	6,577.20
51211601022010000163	SOFA	12,052.40
51511601040730000283	LAP TOP	42,653.50
51511601040610001104	IMPRESORA	8,468.00
51511601040180003227	C.P.U.	12,406.02
51511601040300000006	COMPUTADORA LAP TOPINTERMEDIA	14,849.16
51511601040180003019	C.P.U.	7,600.00
51511601040180004160	C.P.U.	8,927.36
51511601040610001061	IMPRESORA	8,468.00
51511601040180004445	C.P.U.	9,923.80
51111601010850000347	RACKS	12,110.40
51111601010050008787	ARCHIVERO	6,144.52
51511601040180004497	C.P.U.	8,739.77
51511600041260000001	SCANNER	14,920.10
51511600040180000034	C.P.U.	8,561.75
51511601040180003718	C.P.U.	8,739.77
51111600010990000002	TRITURADORA	7,538.84
51511601040270000215	COMPUTADORA	8,775.40
512116016340000001	CORRAL	9,967.88
51511601040180004325	C.P.U.	12,406.02
51511601040180002832	C.P.U.	41,002.10
51511601040180004328	C.P.U.	8,927.36
51111601010050009988	ARCHIVERO	9,274.20
51111601010850000201	RACKS	9,135.00
51511601040180003729	C.P.U.	13,998.88
51511601041340000094	SWITCH	56,612.36
53211601112360000031	TALADRO	11,252.00
51511601040180004790	C.P.U.	13,998.88
51511601040610000719	IMPRESORA	8,468.00
51511601040180003212	C.P.U.	8,700.00
51511601041170000059	FIREWALL	40,908.00
51511601040180003516	C.P.U.	12,406.02
51511601040180004243	C.P.U.	8,944.76
51111601010050009062	ARCHIVERO	9,274.20
51111601010680000005	MODULO DE RECEPCION	11,031.60
51911601050570000007	EQUIPO PARA CIRCUITO CERRADO	379,900.00
51111601010050008001	ARCHIVERO	8,558.72
51111601010050009058	ARCHIVERO	7,041.20
51511601040180003548	C.P.U.	13,998.88
51111601010050008732	ARCHIVERO	8,558.72
52311601080720000003	CAMARA	6,380.00
51111601010030004002	ANAQUEL	12,029.20
51511600040610000017	IMPRESORA	8,468.00
51511601040180002525	C.P.U.	10,050.74
51111601010050009061	ARCHIVERO	9,274.20
51111601010050009306	ARCHIVERO	7,041.20
51511601040180004140	C.P.U.	8,927.36
51511601040010000021	ACCES POINT	44,999.88
51511601040180003280	C.P.U.	10,050.74
51111601010850000220	RACKS	9,135.00
51511601040180003958	C.P.U.	8,927.36
51511601040180002542	C.P.U.	19,024.00
51111601010360001473	ESCRITORIO CON LATERAL	6,577.20
51511601040180002612	C.P.U.	8,752.90
51511601040180002722	C.P.U.	12,568.60
51511601040180002324	C.P.U.	9,923.80
51511601041260000218	SCANNER	123,876.40
51511601040730000189	LAP TOP	26,200.00
51111601010350002114	ESCRITORIO	6,337.08
51511601040180002486	C.P.U.	6,730.00
51211601020130003078	BANCA	8,352.00
51511601040180004605	C.P.U.	6,961.16
51111601010350002203	ESCRITORIO	6,446.12
51111601010520002291	LIBRERO	10,561.60
51511601040610000776	IMPRESORA	8,468.00
51511601040180004099	C.P.U.	9,923.80
51511601040730000232	LAP TOP	27,828.40
51511601040730000317	LAP TOP	49,998.55
51511601040180003829	C.P.U.	9,923.80
51511600040730000002	LAP TOP	36,742.87
51511601040180004875	C.P.U.	8,944.76
51511601040180003228	C.P.U.	13,525.20
51511601040610000888	IMPRESORA	24,824.00

Código	Descripción del Bien Mueble	Valor en libros
51511601040180002810	C.P.U.	9,840.28
51511601040180004692	C.P.U.	10,050.74
51511601040180002637	C.P.U.	8,944.76
51111601010360001198	ESCRITORIO CON LATERAL	9,042.20
51511601041170000032	FIREWALL	40,908.00
51511601040180003265	C.P.U.	8,927.36
51511601040180004668	C.P.U.	8,944.76
51511601040180002965	C.P.U.	8,944.76
51111601010050007146	ARCHIVERO	8,558.72
51511600040180000035	C.P.U.	6,961.16
51511601040730000237	LAP TOP	52,923.00
51511601040180004010	C.P.U.	6,961.16
52311601080090000025	CAMARA DE VIDEO	6,357.20
51511601040180003143	C.P.U.	10,050.74
51511601040180003615	C.P.U.	8,944.76
51211601021390002658	MESA	9,860.00
51511601040610001251	IMPRESORA	8,468.00
51511601040730000302	LAP TOP	29,681.12
51511601040180003688	C.P.U.	8,739.77
51511601040180004323	C.P.U.	8,752.90
51111601010050010318	ARCHIVERO	8,558.72
51511601040180003772	C.P.U.	9,923.80
51511601041270000045	SERVIDOR	131,562.34
51511601040180004876	C.P.U.	8,944.76
51511601040610001378	IMPRESORA	8,468.00
51511601040180003326	C.P.U.	19,024.00
51511601040180004141	C.P.U.	6,961.16
51511601040610001369	IMPRESORA	8,468.00
51511601040610001328	IMPRESORA	8,468.00
52111601060370000023	VIDEO PROYECTOR	13,341.48
51511601040180004065	C.P.U.	11,402.61
51511601040180004287	C.P.U.	6,961.16
51111601010050009561	ARCHIVERO	7,342.80
51111601010270000298	CREDENZA	7,794.04
51511601040180002820	C.P.U.	14,471.43
51511601040180003859	C.P.U.	9,923.80
51511601040180004491	C.P.U.	11,566.36
51111601010270000378	CREDENZA	11,020.00
51511601040180003967	C.P.U.	12,406.02
51511601040180002355	C.P.U.	9,923.80
56711601300610000012	BANCO DE BATERIAS	7,519.99
51511601040270000174	COMPUTADORA	13,720.00
51511601040180004204	C.P.U.	9,923.80
51911601051020000100	PANTALLA	20,549.40
51511601040180003977	C.P.U.	6,961.16
51111601010050008560	ARCHIVERO	7,041.20
51511601040180003276	C.P.U.	8,927.36
51511601040180004567	C.P.U.	11,886.71
51211601020930000213	ESCALERA	50,054.00
51511601040730000219	LAP TOP	13,488.48
52311601080100000220	CAMARA FOTOGRAFICA	6,188.60
51511601040180002410	C.P.U.	11,566.36
51511601040730000281	LAP TOP	54,404.00
51211601020130003076	BANCA	8,352.00
51511601040630000008	IMPRESORA MULTIFUNCIONAL	28,408.40
51511601040610000793	IMPRESORA	7,247.68
51511601041260000247	SCANNER	123,876.40
51111601010380002014	ESTACION DE TRABAJO	25,723.81
51511600040180000021	C.P.U.	9,923.80
51111601010850000239	RACKS	9,135.00
51511601040180002872	C.P.U.	8,752.90
51511601040180002334	C.P.U.	10,206.25
51511601040180002476	C.P.U.	20,255.43
51511601040180004676	C.P.U.	8,927.36
51111601010360001543	ESCRITORIO CON LATERAL	6,672.93
51511601040180003470	C.P.U.	9,275.90
51511601040180003646	C.P.U.	8,700.00
51111601010030004999	ANAQUEL	7,895.43
51511601041260000157	SCANNER	123,876.40
51111601010050009074	ARCHIVERO	9,274.20
51511601041260000208	SCANNER	123,876.40
51511601040180003529	C.P.U.	8,944.76
51511601040180003302	C.P.U.	12,406.02

Código	Descripción del Bien Mueble	Valor en libros
51511601040180004263	C.P.U.	12,406.02
51111601010450000652	GABINETE	8,362.44
51511601040180002970	C.P.U.	9,275.90
51111601010660001037	MODULO	6,620.12
51111601010360001119	ESCRITORIO CON LATERAL	6,577.20
51111601010270000374	CREDENZA	10,208.00
51511601040180002581	C.P.U.	13,483.75
51511601040180003431	C.P.U.	6,730.00
51511601040610001057	IMPRESORA	6,282.56
51111601010050008905	ARCHIVERO	7,647.50
56511601280480000935	EQUIPO TELEFONICO	9,387.30
51111601010360001296	ESCRITORIO CON LATERAL	8,091.41
51511601040180003353	C.P.U.	8,927.36
56511601280580000019	LOCALIZADOR SATELITAL (GPS)	19,772.76
51211601021830000116	RELOJ	23,266.67
51911601051080000004	PLATAFORMA	187,139.01
51111601010050009996	ARCHIVERO	7,475.00
51511601040180004468	C.P.U.	6,961.16
51111601010050009578	ARCHIVERO	7,349.76
51511601040180003044	C.P.U.	8,944.76
51511601040610001327	IMPRESORA	24,824.00
51211601021390002690	MESA	6,809.20
51111601010360000806	ESCRITORIO CON LATERAL	6,440.36
51511601040180002631	C.P.U.	12,406.02
51111601010030004036	ANAQUEL	12,029.20
51511601040180002688	C.P.U.	12,568.60
51911601051020000089	PANTALLA	20,549.40
51511601040180004473	C.P.U.	11,558.35
51111601010050008328	ARCHIVERO	6,484.40
51111601010350003077	ESCRITORIO	8,943.60
51511601040180004374	C.P.U.	6,961.16
51511601040180002771	C.P.U.	9,923.80
51511601040180003031	C.P.U.	14,471.43
51911601050050000011	ANTENA	37,600.00
51511601040180004595	C.P.U.	10,050.74
51511601040180003822	C.P.U.	11,558.35
51511601040180003218	C.P.U.	13,092.69
51511601040180002638	C.P.U.	8,927.36
51511601040180002387	C.P.U.	8,927.36
52311601080100000191	CAMARA FOTOGRAFICA	29,653.66
51511601040730000188	LAP TOP	33,567.50
51111601010350002284	ESCRITORIO	7,946.00
51511601040180004306	C.P.U.	18,825.70
51511601040180004528	C.P.U.	8,927.36
51511601040180002684	C.P.U.	12,568.60
51211601021390002695	MESA	9,860.00
51511601040180003629	C.P.U.	9,923.80
51511601040010000019	ACCES POINT	44,999.88
51111601010350002234	ESCRITORIO	8,058.52
51511601040180004604	C.P.U.	6,961.16
51111601010360001572	ESCRITORIO CON LATERAL	6,577.20
51511601041340000170	SWITCH	98,641.76
51111601010360000846	ESCRITORIO CON LATERAL	6,451.27
51511601040180003605	C.P.U.	89,273.60
51111601010050007444	ARCHIVERO	7,475.00
51511601040180004372	C.P.U.	8,752.90
51111601010050007789	ARCHIVERO	7,475.00
51911601050860000042	LECTOR	20,984.40
51211601022010000119	SOFA	7,980.80
51511601040180004739	C.P.U.	11,558.35
51111601010360001484	ESCRITORIO CON LATERAL	6,440.36
51511601040180003754	C.P.U.	8,700.00
51511601040180004539	C.P.U.	9,923.80
51511601041170000098	FIREWALL	40,908.00
51511601040180002886	C.P.U.	7,696.00
51511601040180002333	C.P.U.	8,944.76
51511601040180004200	C.P.U.	8,927.36
51511601040610001268	IMPRESORA	7,247.68
51511601040180003087	C.P.U.	20,915.09
51111601010050009647	ARCHIVERO	7,041.20
51511601040180002431	C.P.U.	8,561.75
51511601040610001376	IMPRESORA	8,120.00
51511601040610001062	IMPRESORA	8,468.00

Código	Descripción del Bien Mueble	Valor en libros
51511601040180002430	C.P.U.	11,566.36
51511601041340000121	SWITCH	62,787.32
51911601050050000010	ANTENA	37,600.00
51511601041340000126	SWITCH	37,520.85
51111601010050009927	ARCHIVERO	6,348.00
51511601040180004142	C.P.U.	6,961.16
51511601040180004518	C.P.U.	18,825.70
51511601040180003136	C.P.U.	89,273.60
51911601050050000005	ANTENA	37,600.00
51111600010050000076	ARCHIVERO	6,144.52
51111601010050008127	ARCHIVERO	7,475.00
51511601040610000711	IMPRESORA	8,468.00
51511601040180002903	C.P.U.	8,927.36
51111601010050009069	ARCHIVERO	9,274.20
52311601080720000050	CAMARA	6,608.66
51111601010450000640	GABINETE	6,726.35
51111601010050010118	ARCHIVERO	9,274.20
54321601170010000001	AVION	66,584.00
51511601040180002409	C.P.U.	8,944.76
51511601040180004490	C.P.U.	8,739.77
51511601040200000003	CAMARA DE VIDEOCONFERENCIA	22,595.04
51511601040610000816	IMPRESORA	8,468.00
51111601010050008626	ARCHIVERO	10,312.40
51511601040180004194	C.P.U.	8,752.90
51511601041270000052	SERVIDOR	66,627.44
52311601080100000180	CAMARA FOTOGRAFICA	6,500.00
51111601010050007095	ARCHIVERO	6,348.00
51111601010350002247	ESCRITORIO	8,058.52
51511601040180003380	C.P.U.	13,483.75
51111601010850000125	RACKS	21,402.00
51211601020130003159	BANCA	6,919.40
51511601040180003371	C.P.U.	7,754.91
51511601040180003993	C.P.U.	13,998.88
51511601041320000001	SOFTWARE	154,964.40
51511601040180002465	C.P.U.	8,752.90
56511601280750000229	RADIO	41,180.00
51511601040180003408	C.P.U.	11,402.61
56511601280480000736	EQUIPO TELEFONICO	7,200.00
51511601040180003601	C.P.U.	38,702.52
51511601040180003907	C.P.U.	9,923.80
51111601010520002280	LIBRERO	10,561.60
51111601010050010147	ARCHIVERO	7,342.80
51511601040610001214	IMPRESORA	8,468.00
51511601040610000628	IMPRESORA	8,468.00
51511601040180003129	C.P.U.	8,944.76
51111601010050010283	ARCHIVERO	6,348.00
51511601040180002348	C.P.U.	6,206.00
51511601040850005299	MONITOR	9,617.13
51511601040180002937	C.P.U.	8,944.76
51511601040180003157	C.P.U.	6,730.00
51211601022010000168	SOFA	6,148.00
51511601040180002438	C.P.U.	8,927.36
51511601040180004166	C.P.U.	19,142.75
51511601040730000216	LAP TOP	13,488.48
51111601010030004998	ANAQUEL	7,895.43
51511601040180002659	C.P.U.	8,944.76
51111601010350002233	ESCRITORIO	8,058.52
51511601040180002626	C.P.U.	11,402.61
51511601040730000269	LAP TOP	24,479.48
51511601040180003462	C.P.U.	8,944.76
51511601040610000922	IMPRESORA	24,824.00
51111601010360001443	ESCRITORIO CON LATERAL	6,672.93
51511601040180002994	C.P.U.	7,696.00
51111601010270000318	CREDENZA	6,403.20
51511601040180002370	C.P.U.	11,402.61
51511601041090000005	PLOTTER	117,328.95
51511601040180003526	C.P.U.	8,927.36
51511601040180004613	C.P.U.	6,961.16
56711601300610000006	BANCO DE BATERIAS	7,519.99
51111601010050007527	ARCHIVERO	9,274.20
52111601060370000019	VIDEO PROYECTOR	17,102.71
51111601010050009662	ARCHIVERO	6,348.00
56611601290580000034	CARGADOR	6,960.00

Código	Descripción del Bien Mueble	Valor en libros
51911601051020000058	PANTALLA	20,549.40
51511601040180003599	C.P.U.	38,702.52
51511601040180002723	C.P.U.	12,568.60
51511601041340000147	SWITCH	74,214.31
51511601040180003361	C.P.U.	9,923.80
51511601040270000212	COMPUTADORA	8,775.40
51111601010350002931	ESCRITORIO	8,236.00
51511601040180003932	C.P.U.	13,998.88
51511601040180003417	C.P.U.	8,927.36
51511601040180003126	C.P.U.	13,270.40
51511601040180003714	C.P.U.	8,991.85
51511601040180003165	C.P.U.	8,561.75
51511601041260000233	SCANNER	123,876.40
51111601010360001895	ESCRITORIO CON LATERAL	9,042.20
51511601040850004513	MONITOR	9,421.12
51211601021390002659	MESA	9,860.00
51911601051080000001	PLATAFORMA	145,730.01
51511600040730000008	LAP TOP	14,655.44
51511601040610000817	IMPRESORA	8,468.00
51111601010050008166	ARCHIVERO	9,274.20
51111601010350002919	ESCRITORIO	8,236.00
51511601040180003022	C.P.U.	14,471.43
51511601040180003881	C.P.U.	9,923.80
51111601010050009747	ARCHIVERO	8,558.72
51511600040180000023	C.P.U.	11,897.40
51111601010350002922	ESCRITORIO	8,236.00
51511601040180004619	C.P.U.	6,206.00
51511601040180002250	C.P.U.	9,275.90
51511601040180004329	C.P.U.	8,927.36
51511601040180004062	C.P.U.	18,825.70
51111601010350002276	ESCRITORIO	8,058.52
51511601040610000758	IMPRESORA	11,385.00
51511601040180003319	C.P.U.	7,600.00
51111601010360001711	ESCRITORIO CON LATERAL	6,577.20
52311601080100000209	CAMARA FOTOGRAFICA	6,188.60
51111601010050008153	ARCHIVERO	7,349.76
51511601040180004437	C.P.U.	6,961.16
51511601041690000025	VIDEO CAMARA	9,630.32
51511601040180003655	C.P.U.	8,944.76
51511601040610001160	IMPRESORA	6,282.56
51511601040180004081	C.P.U.	12,406.02
51211601021640000012	PLANCHA PARA COCINAR	12,000.00
51511601040610001107	IMPRESORA	8,468.00
51511601040180002760	C.P.U.	6,206.00
51111601010360001991	ESCRITORIO CON LATERAL	6,577.20
51111601010360001809	ESCRITORIO CON LATERAL	6,451.27
51511601040180003240	C.P.U.	9,840.28
51511601040180002462	C.P.U.	14,471.43
51511601040180004792	C.P.U.	7,754.91
51511601040180004656	C.P.U.	11,558.40
51911601051500000073	TELEVISION	8,150.75
51511601040180003618	C.P.U.	10,050.74
51111601010050007820	ARCHIVERO	7,475.00
51511601040730000343	LAP TOP	52,923.00
51511601040180002953	C.P.U.	8,927.36
51511601040180003577	C.P.U.	8,927.36
51511601040180002769	C.P.U.	8,752.90
51511601040850003754	MONITOR	9,617.13
51511601040180004601	C.P.U.	6,730.00
51511601040180003295	C.P.U.	9,814.10
51111601010360001470	ESCRITORIO CON LATERAL	6,646.80
51511601040180002823	C.P.U.	8,927.36
51111601010380001950	ESTACION DE TRABAJO	21,226.84
51111601010050007841	ARCHIVERO	6,144.52
51511601040180004051	C.P.U.	9,923.80
51511601040180004783	C.P.U.	6,961.16
51511601040180003528	C.P.U.	8,752.90
51511601041170000044	FIREWALL	40,908.00
51511601040180004434	C.P.U.	8,927.36
51511601040180002282	C.P.U.	8,739.77
51511601040850003970	MONITOR	44,718.90
51911601051020000067	PANTALLA	6,442.64
51111601010050009641	ARCHIVERO	7,475.00

Código	Descripción del Bien Mueble	Valor en libros
56511601281110000003	UNIDAD DE ALMACENAMIENTO	362,844.71
51511601040730000202	LAP TOP	54,404.00
51511601040180002860	C.P.U.	9,923.80
51511601040180003014	C.P.U.	11,566.36
51511601041170000079	FIREWALL	40,908.00
51111601010050008681	ARCHIVERO	9,274.20
51111601010450000653	GABINETE	8,362.44
51211601021810000170	REFRIGERADOR	25,000.00
51111601010520002306	LIBRERO	9,976.00
51111601010380001928	ESTACION DE TRABAJO	8,558.72
51111601010360001480	ESCRITORIO CON LATERAL	6,440.36
51511601040180002321	C.P.U.	8,927.36
51111601010360001047	ESCRITORIO CON LATERAL	6,646.80
51511601040360000092	CPU ORDENADOR GATEWAY	11,425.25
52311601080720000004	CAMARA	12,350.52
51511601040850004726	MONITOR	6,257.87
51111601010630000029	MESA DE TRABAJO	9,274.20
51511601040180002928	C.P.U.	8,927.36
51511601040180004413	C.P.U.	9,923.80
51511601040180004583	C.P.U.	8,739.77
51511601040180002731	C.P.U.	12,568.20
51511601040180004337	C.P.U.	8,752.90
51511601040010000014	ACCES POINT	44,999.88
51511601040610001152	IMPRESORA	8,468.00
51511601040180004092	C.P.U.	8,752.90
51911601050750000012	GRABADORA TIPO REPORTERO	7,200.00
51211601022010000174	SOFA	6,148.00
51511601040180002909	C.P.U.	6,206.00
52311601080100000186	CAMARA FOTOGRAFICA	6,188.60
51511601040180003135	C.P.U.	8,927.36
51111601010030004531	ANAQUEL	10,281.00
51511601040180002367	C.P.U.	8,927.36
51511601040180003310	C.P.U.	41,002.10
51111601010050007104	ARCHIVERO	7,342.80
56711601300610000004	BANCO DE BATERIAS	7,519.99
51211601021830000115	RELOJ	23,266.67
51511601041260000288	SCANNER	230,125.27
51511601040180004854	C.P.U.	8,944.76
51511601040180002672	C.P.U.	8,944.76
51511601041340000093	SWITCH	56,612.36
51511601040180004079	C.P.U.	8,752.90
51511601040730000149	LAP TOP	13,488.48
51111601011000000112	TRITURADORA DE PAPEL Y/O DESTRUCTORA	7,424.00
51111601010050007584	ARCHIVERO	11,716.00
51111601010050008670	ARCHIVERO	10,312.40
51111601010350002345	ESCRITORIO	7,346.43
51511601040180002898	C.P.U.	14,471.43
51511601040730000243	LAP TOP	54,404.00
51511601040180004811	C.P.U.	13,525.20
56511601280540000008	INTERCOMUNICADOR	13,161.30
51511601040180003392	C.P.U.	9,840.28
51511601040180004650	C.P.U.	13,525.20
51211601021660000007	PODIUM	7,200.00
51211601020980000104	ESTUFA	11,270.00
51511601040180004359	C.P.U.	8,752.90
51511601040180002861	C.P.U.	8,927.36
51511601040180004732	C.P.U.	19,142.75
51111601010450000659	GABINETE	6,580.00
51511601040180002350	C.P.U.	12,406.02
51511601040180004870	C.P.U.	11,566.36
51211601020140000119	BANCO	36,388.00
52311601080100000233	CAMARA FOTOGRAFICA	11,908.25
51511601040180002890	C.P.U.	8,561.75
51511601040180002779	C.P.U.	8,927.36
51211601021390002660	MESA	9,860.00
51511601040180003154	C.P.U.	11,558.35
51511601040610000699	IMPRESORA	8,468.00
51511601040180004535	C.P.U.	6,961.16
51111601010380001951	ESTACION DE TRABAJO	21,226.84
51511601040180002372	C.P.U.	12,406.02
51511601040270000190	COMPUTADORA	9,277.68
51511601040730000153	LAP TOP	21,081.80
51511601040180003539	C.P.U.	14,471.43

Código	Descripción del Bien Mueble	Valor en libros
51511601040180003350	C.P.U.	8,927.36
51511601040180004505	C.P.U.	7,696.00
51211601022210000977	VENTILADOR	36,253.21
51111601010360001530	ESCRITORIO CON LATERAL	36,296.40
51111601010360001295	ESCRITORIO CON LATERAL	8,091.41
51111601010050007273	ARCHIVERO	12,303.16
51511601040180003293	C.P.U.	9,814.10
51111601010410000408	EXTINTOR	43,815.01
51511601040180003226	C.P.U.	8,850.80
51111601010050009980	ARCHIVERO	7,041.20
51111601010270000377	CREDENZA	11,020.00
51111601010380002027	ESTACION DE TRABAJO	7,450.00
51111601010360000817	ESCRITORIO CON LATERAL	6,577.20
51511601040180003466	C.P.U.	6,730.00
51511601041360000022	TABLERO DE CONTROL	17,400.00
51511601040180004649	C.P.U.	11,558.40
51511601040180002400	C.P.U.	8,944.76
51511600040180000027	C.P.U.	9,923.80
51511601040180004496	C.P.U.	8,739.77
51511601040180002447	C.P.U.	8,739.77
51511601040180003883	C.P.U.	8,700.00
51111601010030004989	ANAQUEL	7,895.43
51511601041150000013	ANTENA DE RED	6,349.56
51511601040180004452	C.P.U.	8,927.36
51511601040610000972	IMPRESORA	8,468.00
51511601040180004474	C.P.U.	11,558.40
51511601040180004549	C.P.U.	8,927.36
51511601040180003567	C.P.U.	8,752.90
51511601040180003504	C.P.U.	136,523.02
51111601010050010103	ARCHIVERO	7,041.20
51511601040180004714	C.P.U.	8,944.76
51111601010050008682	ARCHIVERO	9,274.20
52311601081720000001	LENTE PARA CAMARA FOTOGRAFICA	8,085.20
51511601040180002506	C.P.U.	8,944.76
51111601010050008744	ARCHIVERO	7,342.80
51111601010050009060	ARCHIVERO	9,274.20
51511601040180003131	C.P.U.	9,923.80
51911601050050000016	ANTENA	37,600.00
51511601040180003828	C.P.U.	8,944.76
51211601022080000080	TARJA	12,303.16
51511600040180000020	C.P.U.	8,944.76
51511601040180002943	C.P.U.	8,927.36
51511601040180002285	C.P.U.	11,558.35
51511601040280000065	COMPUTADORA DE ESCRITORIO	10,672.00
51111601010030004029	ANAQUEL	12,029.20
51511601040180003140	C.P.U.	8,944.76
51511601040730000181	LAP TOP	10,360.01
51511601040180003865	C.P.U.	6,961.16
51511601040180003582	C.P.U.	8,944.76
51511601040180002675	C.P.U.	9,441.90
51511601040180003608	C.P.U.	11,558.40
51511601041270000074	SERVIDOR	66,627.44
51511601041340000166	SWITCH	98,641.76
51111601010520002212	LIBRERO	8,816.00
51511601040180002838	C.P.U.	13,483.75
51111601010350002194	ESCRITORIO	7,100.86
51511601040180004184	C.P.U.	8,752.90
51211601022010000131	SOFA	7,980.80
51511601040180003025	C.P.U.	10,206.25
51911601051020000055	PANTALLA	20,549.40
51111601010360000815	ESCRITORIO CON LATERAL	6,577.20
51511601040180002650	C.P.U.	9,923.80
51511601040180004011	C.P.U.	6,961.16
51511601040180002829	C.P.U.	13,092.69
51511601040180004236	C.P.U.	9,923.80
51511601040180004104	C.P.U.	13,525.20
51511601041170000097	FIREWALL	25,312.13
51511601040180002357	C.P.U.	8,927.36
51511601040180002516	C.P.U.	8,944.76
51111601010520002206	LIBRERO	8,816.00
51511600040610000012	IMPRESORA	24,824.00
51511601040180002941	C.P.U.	8,752.90
51511601041260000240	SCANNER	12,156.80

Código	Descripción del Bien Mueble	Valor en libros
51511601040180002278	C.P.U.	943,828.00
51111601010850000262	RACKS	9,135.00
51511601040180003534	C.P.U.	8,700.00
51111601010050008322	ARCHIVERO	6,484.40
51111601010850000190	RACKS	9,135.00
51111601010030004822	ANAQUEL	10,281.00
52311601080090000039	CAMARA DE VIDEO	22,595.04
56511601280480000754	EQUIPO TELEFONICO	10,573.40
56511601280480001107	EQUIPO TELEFONICO	7,200.00
51111601010050008771	ARCHIVERO	6,348.00
51111601010050007593	ARCHIVERO	8,814.84
51111601010380001991	ESTACION DE TRABAJO	27,514.42
51511601040180003913	C.P.U.	13,998.88
51511601040610001023	IMPRESORA	8,926.20
51511601040180003762	C.P.U.	6,961.16
51111601010270000362	CREDENZA	10,208.00
51111601010050008036	ARCHIVERO	9,274.20
51111601010030004990	ANAQUEL	7,895.43
51511601041340000107	SWITCH	56,612.36
51511601040180003892	C.P.U.	8,700.00
51511601041170000062	RACK	38,445.03
51111601010360001444	ESCRITORIO CON LATERAL	6,440.36
51511601040180002914	C.P.U.	7,600.00
51111601011000000102	TRITURADORA DE PAPEL Y/O DESTRUCTORA	7,424.00
51111601010850000213	RACKS	9,135.00
51111601010380001931	ESTACION DE TRABAJO	8,558.72
51211601020130003057	BANCA	6,919.40
51211601022080000076	TARJA	12,303.16
51111601010850000117	RACKS	21,402.00
51511601040180002528	C.P.U.	9,923.80
51511601041270000070	SERVIDOR	280,380.12
51511601041340000085	SWITCH	7,280.00
51511601040270000182	COMPUTADORA	13,720,422.00
51511601040180003374	C.P.U.	11,897.40
51511600040610000008	IMPRESORA	8,468.00
51111601010050008500	ARCHIVERO	7,300.20
51111601010360001698	ESCRITORIO CON LATERAL	6,440.36
56511601280540000007	INTERCOMUNICADOR	13,161.30
51211601021830000121	RELOJ	23,266.67
51511601040180004814	C.P.U.	9,840.28
51511601040180004314	C.P.U.	8,927.36
51111601010360000884	ESCRITORIO CON LATERAL	6,577.20
51111601010360001362	ESCRITORIO CON LATERAL	6,577.20
51511601040610000951	IMPRESORA	24,824.00
51511601040180004689	C.P.U.	13,483.75
51911601050050000002	ANTENA	37,600.00
51511601040180002680	C.P.U.	12,568.60
51511601040180003082	C.P.U.	6,961.16
51511601040180004536	C.P.U.	11,886.71
51511601040180002527	C.P.U.	8,700.00
51511601041630000280	UPS	11,425.25
51511601040180002351	C.P.U.	8,927.36
51111601010050009650	ARCHIVERO	7,349.76
51511601040610001130	IMPRESORA	10,927.15
51511601040630000025	IMPRESORA MULTIFUNCIONAL	10,440.00
51511601040180002297	C.P.U.	943,828.00
51511601040180004843	C.P.U.	9,733.60
51111601010950002209	SILLON	8,352.00
51111601010380001913	ESTACION DE TRABAJO	8,558.72
51111601010050010113	ARCHIVERO	6,144.52
51511601040180003753	C.P.U.	8,927.36
51111601010660001042	MODULO	36,291.28
51511601040180003620	C.P.U.	8,927.36
51511601040180004809	C.P.U.	11,886.71
56511601280480001199	EQUIPO TELEFONICO	9,387.30
51111601010360000808	ESCRITORIO CON LATERAL	6,440.36
51511601040180002629	C.P.U.	9,923.80
51511601040180004387	C.P.U.	8,927.36
51511601040180004373	C.P.U.	6,961.16
51511601041630000281	UPS	11,425.25
51511601041340000095	SWITCH	56,612.36
51111601010350002277	ESCRITORIO	7,946.00
56511601281040000522	TELEFONO	10,469.22

Código	Descripción del Bien Mueble	Valor en libros
51511601040180004258	C.P.U.	8,944.76
51511601040180004484	C.P.U.	9,923.80
51511601040180004134	C.P.U.	8,927.36
51111601010850000137	RACKS	21,402.00
51511601040180004054	C.P.U.	8,944.76
51511601040180004614	C.P.U.	6,961.16
51511601041340000103	SWITCH	10,680.97
51511601041140000005	SISTEMA MOVIL	17,533.98
51511601040180002959	C.P.U.	8,927.36
51511601040180004061	C.P.U.	6,961.16
51111601010050010115	ARCHIVERO	6,144.52
51511601040180002590	C.P.U.	13,483.75
51511601040180003684	C.P.U.	11,886.71
51111601010050007510	ARCHIVERO	8,747.99
51511601040180004533	C.P.U.	8,752.90
51511601040180002432	C.P.U.	8,927.36
51511601040610001218	IMPRESORA	8,468.00
51511601040180004152	C.P.U.	11,402.61
51511601041690000026	VIDEO CAMARA	9,630.32
51511601040180004646	C.P.U.	8,752.90
51511601040180004290	C.P.U.	6,961.16
51511601040180002753	C.P.U.	6,730.00
51511601040180003346	C.P.U.	6,730.00
51511601040180004509	C.P.U.	9,923.80
51111601010350002275	ESCRITORIO	8,058.52
51511601040180003413	C.P.U.	12,406.02
51511601040180003630	C.P.U.	9,923.80
51111601010380002025	ESTACION DE TRABAJO	7,450.00
51911601051020000071	PANTALLA	6,442.64
51511601040180002467	C.P.U.	7,600.00
51511601040180003203	C.P.U.	12,406.02
51511601040730000159	LAP TOP	36,742.87
51511601040610000859	IMPRESORA	7,247.68
51111601010950002037	SILLON	8,352.00
51111601010380001932	ESTACION DE TRABAJO	8,558.72
51111601010050009072	ARCHIVERO	9,274.20
51511601040180003298	C.P.U.	9,814.10
51111601010350002279	ESCRITORIO	7,946.00
551116010890000009	LECTOR DE RFID	81,060.80
51111601010850000270	RACKS	21,402.00
51111601010520002292	LIBRERO	29,870.00
51511601041260000160	SCANNER	127,481.52
52311601080100000245	CAMARA FOTOGRAFICA	6,188.60
51511601040180004476	C.P.U.	6,730.00
51511601040730000210	LAP TOP	24,820.14
51111601010360001696	ESCRITORIO CON LATERAL	6,672.93
51511601040180003432	C.P.U.	8,739.77
51511601040010000018	ACCES POINT	44,999.88
51111601010030004532	ANAQUEL	10,281.00
51511601040180002311	C.P.U.	943,828.00
51511601040180002904	C.P.U.	8,927.36
51511601040180003921	C.P.U.	13,998.88
51511601040180003725	C.P.U.	9,275.90
51111601010520002350	LIBRERO	10,561.60
51511601040180003373	C.P.U.	11,897.40
51511601040180003409	C.P.U.	8,927.36
51511601040180004746	C.P.U.	8,944.76
51511601041340000159	SWITCH	74,214.31
51511601040180004228	C.P.U.	8,739.77
51511601040180003675	C.P.U.	11,886.71
51211601022010000124	SOFA	7,980.80
51111601010030004041	ANAQUEL	12,029.20
51511601040180003540	C.P.U.	8,927.36
51511601040610001181	IMPRESORA	8,468.00
51511601040610001150	IMPRESORA	8,120.00
51511601040180003680	C.P.U.	11,886.71
51511601040180004279	C.P.U.	12,406.02
51511601040180003316	C.P.U.	6,730.00
52311601080100000173	CAMARA FOTOGRAFICA	6,500.00
51111601010270000369	CREDENZA	10,208.00
51111601010380001933	ESTACION DE TRABAJO	8,558.72
56611601292860000027	ORGANIZADOR	10,361.50
51511601040610001421	IMPRESORA	8,468.00

Código	Descripción del Bien Mueble	Valor en libros
51111601010030004001	ANAQUEL	12,029.20
51111601010360001487	ESCRITORIO CON LATERAL	6,451.27
51511601040730000246	LAP TOP	24,820.14
51111601010050007352	ARCHIVERO	7,475.00
51111601010030004460	ANAQUEL	10,281.00
51511601040180004632	C.P.U.	8,739.77
51511601040180003383	C.P.U.	6,206.00
51511601040180002899	C.P.U.	14,471.43
51511601040180003595	C.P.U.	9,923.80
51511601040610001190	IMPRESORA	24,824.00
51511601041260000294	SCANNER	123,876.40
51111601010360001507	ESCRITORIO CON LATERAL	9,042.20
51511601040730000264	LAP TOP	52,923.00
51111601010360001213	ESCRITORIO CON LATERAL	6,646.80
51511601040180002835	C.P.U.	8,927.36
51511601040180003956	C.P.U.	10,050.74
51511601040610001434	IMPRESORA	8,468.00
51511601040630000006	IMPRESORA MULTIFUNCIONAL	9,278.84
51511601040180004681	C.P.U.	9,923.80
51111601010050008769	ARCHIVERO	6,484.40
51511601040180003160	C.P.U.	12,406.02
51511601040180002792	C.P.U.	6,206.00
51511601041630000275	UPS	11,425.25
51511601040180003338	C.P.U.	12,406.02
51511601041270000031	SERVIDOR	33,465.00
51111601010360001861	ESCRITORIO CON LATERAL	9,042.20
51511601040730000284	LAP TOP	54,404.00
51111601010360000819	ESCRITORIO CON LATERAL	6,577.20
51511601041260000163	SCANNER	123,876.40
51511601040180004028	C.P.U.	13,525.20
51511601040280000070	COMPUTADORA DE ESCRITORIO	10,813.52
51511601040610000960	IMPRESORA	8,468.00
51511601040180003721	C.P.U.	8,927.36
56111601240290000002	MOTOSIERRA	9,400.00
51511601040180004089	C.P.U.	8,944.76
51511601040180004073	C.P.U.	11,558.35
51511601040180004027	C.P.U.	6,961.16
51511601040180003746	C.P.U.	8,927.36
51111601010350002930	ESCRITORIO	8,236.00
51511601040730000331	LAP TOP	52,923.00
51511601040180004819	C.P.U.	8,927.36
51911601050630000003	EXPRIMIDOR	65,018.00
51511601040180002775	C.P.U.	6,961.16
51511601040180003349	C.P.U.	12,406.02
51511601040180002460	C.P.U.	8,927.36
51511601040180004404	C.P.U.	6,961.16
56611601292860000024	ORGANIZADOR	10,361.50
51511601041630000225	UPS	11,555.92
51111601010350003075	ESCRITORIO	8,943.60
51511601040180002216	C.P.U.	13,483.75
51511601040180002849	C.P.U.	11,558.40
51111601010050007589	ARCHIVERO	8,814.84
51511601041260000267	SCANNER	6,830.11
51511601040270000184	COMPUTADORA	10,289.20
51111601010050007858	ARCHIVERO	8,558.72
51111601010030004991	ANAQUEL	7,895.43
51511601040850004562	MONITOR	9,421.12
51511601040180002693	C.P.U.	12,568.60
51111601010850000128	RACKS	21,402.00
51511601040180003831	C.P.U.	6,206.00
51511601041340000070	SWITCH	7,280.00
51211601021390002680	MESA	9,860.00
51111601010350002121	ESCRITORIO	6,948.40
56611601291470000002	DUPLICADOR PARA LLAVES	17,500.00
51111601010050007581	ARCHIVERO	11,716.00
51111601010360001973	ESCRITORIO CON LATERAL	6,577.20
51911601051020000047	PANTALLA	20,549.40
51111601010050009978	ARCHIVERO	6,484.40
51111601010950002154	SILLON	6,313.50
56511601280480001140	EQUIPO TELEFONICO	6,490.43
51511601040180002222	C.P.U.	14,221.90
51911601050570000006	EQUIPO PARA CIRCUITO CERRADO	379,900.00
56711601300610000007	BANCO DE BATERIAS	7,519.99

Código	Descripción del Bien Mueble	Valor en libros
51511601040180004296	C.P.U.	13,092.69
51511601040270000187	COMPUTADORA	10,289.20
51511601040630000004	IMPRESORA MULTIFUNCIONAL	10,440.00
51511601040180002683	C.P.U.	12,568.60
51511601040180003369	C.P.U.	7,754.91
51111601010050010128	ARCHIVERO	6,402.50
51111601010050007280	ARCHIVERO	6,144.52
51111601010050008780	ARCHIVERO	6,144.52
51511601040180003191	C.P.U.	9,275.90
51111601010050009658	ARCHIVERO	9,274.20
51511601040730000155	LAP TOP	49,998.55
51511601040180004708	C.P.U.	9,923.80
51511601040180004690	C.P.U.	6,206.00
51211601022010000107	SOFA	7,980.80
51511601040610001100	IMPRESORA	18,293.20
51511601040610000837	IMPRESORA	7,247.68
51511601041270000047	SERVIDOR	66,627.44
51511601040180002314	C.P.U.	943,828.00
52111601060090000043	CAÑON PROYECTOR	11,677.72
51511601040180003789	C.P.U.	8,927.36
51511601040180004158	C.P.U.	10,050.74
51111601010050010119	ARCHIVERO	9,274.20
51511601040610000702	IMPRESORA	8,468.00
51511601040180004693	C.P.U.	11,566.36
51511601040610000866	IMPRESORA	30,339.90
51111601010350002236	ESCRITORIO	8,058.52
51111601010360000954	ESCRITORIO CON LATERAL	9,101.36
51111601010050008778	ARCHIVERO	8,558.72
51511600040180000041	C.P.U.	12,406.02
52111601060090000032	CAÑON PROYECTOR	11,677.72
51511601040180004103	C.P.U.	13,525.20
51111601010850000351	RACKS	12,110.40
51511601040180003217	C.P.U.	8,927.36
51111601010380002030	ESTACION DE TRABAJO	17,500.00
51111601010850000136	RACKS	21,402.00
51511601041270000059	SERVIDOR	79,099.55
51211601021830000108	RELOJ	23,266.67
51511601041170000030	FIREWALL	40,908.00
51111601010360001241	ESCRITORIO CON LATERAL	6,204.70
51511601040730000328	LAP TOP	29,681.12
51111601010360001573	ESCRITORIO CON LATERAL	6,577.20
51511601040180004562	C.P.U.	9,923.80
51511601040730000170	LAP TOP	16,483.60
51511601040180004111	C.P.U.	6,206.00
51111601010630000032	MESA DE TRABAJO	9,274.20
51111601010520002258	LIBRERO	29,870.00
51511601040180004861	C.P.U.	12,406.02
51111601010050008128	ARCHIVERO	7,475.00
51511601041340000136	SWITCH	74,214.31
51111601010050009993	ARCHIVERO	7,475.00
51511601040630000003	IMPRESORA MULTIFUNCIONAL	9,278.84
51511601040610001119	IMPRESORA	8,468.00
51511601040180002920	C.P.U.	11,566.36
51511601040180004229	C.P.U.	8,739.77
51511601040180004397	C.P.U.	6,961.16
51111601010360000860	ESCRITORIO CON LATERAL	6,440.36
51511601040610001250	IMPRESORA	8,120.00
51511601040180004369	C.P.U.	8,752.90
51511601040180002469	C.P.U.	8,752.90
51211601021390003044	MESA	7,441.99
51511601040180003592	C.P.U.	8,927.36
51511601040180004824	C.P.U.	8,739.77
51511601040180003576	C.P.U.	6,206.00
51911601051020000075	PANTALLA	7,799.99
53211601110710000003	DESFIBRILADOR EXTERNO	35,960.00
51511601040180003656	C.P.U.	8,944.76
51511601040180002876	C.P.U.	6,961.16
51511601040180004354	C.P.U.	8,927.36
51511601040180002328	C.P.U.	8,944.76
51511601040180002692	C.P.U.	12,568.60
51511601040180004269	C.P.U.	11,886.71
51511601040610001079	IMPRESORA	6,282.56
56511601280480001646	EQUIPO TELEFONICO	8,816.00

Código	Descripción del Bien Mueble	Valor en libros
51511601040180002662	C.P.U.	9,923.80
51111601010350002265	ESCRITORIO	8,058.52
51511601040180003543	C.P.U.	8,927.36
51511601040610001403	IMPRESORA	8,120.00
51211601020930000209	ESCALERA	50,054.00
56511601280480001465	EQUIPO TELEFONICO	10,573.40
51111601010050007857	ARCHIVERO	8,558.72
51211601021390001960	MESA	7,617.72
51511600040610000009	IMPRESORA	8,468.00
51511601040180002389	C.P.U.	11,558.40
51111601010850000116	RACKS	21,402.00
51511601040180002439	C.P.U.	8,927.36
551116010810000001	SERVIDOR DE ALMACENAMIENTO	29,923.00
51511601041170000093	FIREWALL	25,312.13
51511601040180003738	C.P.U.	8,927.36
51511601040610000714	IMPRESORA	8,468.00
51511601040180004418	C.P.U.	9,829.84
51111601010850000192	RACKS	9,135.00
51511601041690000034	VIDEO CAMARA	9,630.32
51511600040180000015	C.P.U.	12,406.02
51111601010380001930	ESTACION DE TRABAJO	8,558.72
51111601010270000381	CREDENZA	11,020.00
51511601040180002752	C.P.U.	6,730.00
51511601041340000076	SWITCH	7,280.00
51511601041270000068	SERVIDOR	66,627.44
51511601040180004012	C.P.U.	6,961.16
51111601010050009112	ARCHIVERO	9,274.20
51511601040180003017	C.P.U.	13,483.75
51511601041260000176	SCANNER	8,468.00
51511601040180003024	C.P.U.	8,700.00
51111601010050007351	ARCHIVERO	7,475.00
51511601040730000304	LAP TOP	52,923.00
51511601040180003785	C.P.U.	6,961.16
51511601040180003308	C.P.U.	26,030.40
51111601010050009043	ARCHIVERO	6,144.52
51511601040180004294	C.P.U.	10,122.16
51511601040180003862	C.P.U.	7,696.00
51511601040180004623	C.P.U.	10,666.25
51511600040610000015	IMPRESORA	8,468.00
51511601040180004338	C.P.U.	6,961.16
51511601040610001145	IMPRESORA	8,468.00
51511601040180003148	C.P.U.	8,927.36
51111601010050009605	ARCHIVERO	9,274.20
51511601041260000142	SCANNER	13,907.41
51511601040180002642	C.P.U.	8,944.76
51511601040180004608	C.P.U.	11,886.71
51511601040180003929	C.P.U.	13,998.88
51511601040610001024	IMPRESORA	8,926.20
51511601040180002606	C.P.U.	11,558.35
51511601040180004525	C.P.U.	8,927.36
51511601040180003795	C.P.U.	8,927.36
56511601280480000755	EQUIPO TELEFONICO	10,573.40
51511601041270000036	SERVIDOR	19,772.76
51111601010050007414	ARCHIVERO	6,348.00
51211601022010000195	SOFA	6,148.00
51511601040180002269	C.P.U.	13,483.75
51511601040180004248	C.P.U.	12,406.02
51511601040730000146	LAP TOP	24,479.48
51111601010030004996	ANAQUEL	7,895.43
51511601040850003294	MONITOR	9,421.12
51511601040180003701	C.P.U.	8,739.77
51511601040610001123	IMPRESORA	8,468.00
51911601051020000048	PANTALLA	20,549.40
51511601040180002258	C.P.U.	6,206.00
51511601040180002707	C.P.U.	12,568.60
51511601040180002906	C.P.U.	8,927.36
51911601050050000003	ANTENA	37,600.00
51511600040180000017	C.P.U.	9,923.80
51511601040360000091	CPU ORDENADOR GATEWAY	11,425.25
51111601010050007548	ARCHIVERO	7,041.20
51111601010850000293	RACKS	10,335.60
51511601040180003288	C.P.U.	11,402.61
51511601040180002405	C.P.U.	8,927.36

Código	Descripción del Bien Mueble	Valor en libros
51111601010050007587	ARCHIVERO	8,700.00
51511601040180004025	C.P.U.	6,961.16
51511601040610000987	IMPRESORA	8,468.00
51111601010050007264	ARCHIVERO	7,647.50
51211601020020000055	ALACENA	11,999.04
51111601010360001615	ESCRITORIO CON LATERAL	6,440.36
51511601040180004301	C.P.U.	11,558.35
51511601040180003515	C.P.U.	19,024.00
51511601040180003113	C.P.U.	6,206.00
51511601040180004319	C.P.U.	8,927.36
51511601040180003296	C.P.U.	9,814.10
51511601040180004251	C.P.U.	10,050.74
51211601022010000123	SOFA	7,980.80
51211601021660000006	PODIUM	8,178.00
52111601060090000039	CAÑON PROYECTOR	10,266.00
51511601040180004697	C.P.U.	7,696.00
51511601040270000170	COMPUTADORA	8,775.40
51511601040180004541	C.P.U.	9,923.80
51511600040180000012	C.P.U.	12,406.02
51511601040180003420	C.P.U.	8,927.36
51511601040180002547	C.P.U.	8,927.36
51111601010680000003	MODULO DE RECEPCION	22,734.84
51511601040180002610	C.P.U.	8,752.90
51911601051490000013	TELE PANTALLA	8,177.25
51511601040180004246	C.P.U.	8,927.36
51511601040180003682	C.P.U.	11,886.71
51111601010360001441	ESCRITORIO CON LATERAL	6,440.36
51511601041630000202	UPS	26,259.00
51511601040180004182	C.P.U.	8,944.76
51111601010360000841	ESCRITORIO CON LATERAL	6,577.20
51111601010850000179	RACKS	9,135.00
51111601010850000121	RACKS	21,402.00
51111601010380001939	ESTACION DE TRABAJO	21,226.84
51511601040180003195	C.P.U.	7,600.00
51511601041340000176	SWITCH	74,214.31
51111601010350002897	ESCRITORIO	6,940.28
51511601040180003799	C.P.U.	8,927.36
51511601040730000222	LAP TOP	13,488.48
51111601010350003080	ESCRITORIO	7,511.00
51211601021830000124	RELOJ	23,266.67
51511601040730000268	LAP TOP	24,479.48
51511601040270000167	COMPUTADORA	12,896.88
51511601040180004376	C.P.U.	8,944.76
51511601040280000079	COMPUTADORA DE ESCRITORIO	10,672.00
51111601010850000357	RACKS	12,110.40
51511601040730000279	LAP TOP	54,404.00
51511601040180002468	C.P.U.	8,927.36
51111601010050009067	ARCHIVERO	9,274.20
51111601010450000650	GABINETE	8,362.44
51511601040180002881	C.P.U.	38,702.52
51111601010940013482	SILLA	9,048.00
51111601010050008795	ARCHIVERO	7,300.20
56711601303700000050	ESTUCHE DE HERRAMIENTAS	18,736.32
51911601050750000019	GRABADORA TIPO REPORTERO	7,200.00
51511601040730000150	LAP TOP	36,742.87
51511601040270000176	COMPUTADORA	10,962.75
51111601010050007372	ARCHIVERO	29,812.00
51111601010050009690	ARCHIVERO	8,558.72
51511601040730000301	LAP TOP	24,479.48
51511601040180004023	C.P.U.	6,961.16
51511601040180003564	C.P.U.	9,923.80
51111601010050010061	ARCHIVERO	6,484.40
51111601010360001490	ESCRITORIO CON LATERAL	9,042.20
51511601040730000161	LAP TOP	29,681.12
51511601040180003463	C.P.U.	6,730.00
51111601010520002198	LIBRERO	8,816.00
51511601040180003817	C.P.U.	14,471.43
51111601010270000407	CREDENZA	8,096.69
51511601040610001335	IMPRESORA	30,339.90
51111601011000000094	TRITURADORA DE PAPEL Y/O DESTRUCTORA	2,409,774.72
51511601041270000073	SERVIDOR	1,389,393.06
51911601051020000046	PANTALLA	20,549.40
51511601040180002955	C.P.U.	6,961.16

Código	Descripción del Bien Mueble	Valor en libros
51511601040180003974	C.P.U.	9,923.80
51511601040180004042	C.P.U.	12,406.02
51511601040610000870	IMPRESORA	8,468.00
51511601040180002623	C.P.U.	9,441.90
51511601040180002781	C.P.U.	8,927.36
51511601040180003990	C.P.U.	8,700.00
51511601040180004568	C.P.U.	8,944.76
51511601040180002758	C.P.U.	7,600.00
51511601040180002907	C.P.U.	8,927.36
51911601050050000009	ANTENA	37,600.00
51211601020130003089	BANCA	7,656.00
51511601040180002855	C.P.U.	13,270.40
51111601010380001956	ESTACION DE TRABAJO	21,226.84
51111601010060000037	ASTA PARA BANDERA	25,875.00
51511601040850004706	MONITOR	9,617.13
51111601010050007254	ARCHIVERO	6,144.52
51111601010050009848	ARCHIVERO	8,747.99
51511601040180003378	C.P.U.	9,923.80
51111601010050009626	ARCHIVERO	7,342.80
51511601040180002288	C.P.U.	8,752.90
51511601040180003119	C.P.U.	8,752.90
51511601040180002863	C.P.U.	13,525.20
51911601050570000004	EQUIPO PARA CIRCUITO CERRADO	382,800.00
51111601010030004024	ANAQUEL	12,029.20
51511601040180003199	C.P.U.	10,050.74
51511601041150000006	ANTENA DE RED	6,349.56
51111601010050007443	ARCHIVERO	7,475.00
51111601010350002747	ESCRITORIO	10,540.90
51511601040180003653	C.P.U.	8,927.36
51111601010940012755	SILLA	10,324.00
51111601010360001331	ESCRITORIO CON LATERAL	9,042.20
51111601010050010315	ARCHIVERO	9,274.20
51511601040270000196	COMPUTADORA	8,542.24
51511601040180003395	C.P.U.	12,406.02
51511601040180004008	C.P.U.	18,825.70
51511601040180003045	C.P.U.	8,927.36
51511601040180003525	C.P.U.	8,927.36
51111601010050009991	ARCHIVERO	7,475.00
51911601051500000049	TELEVISION	12,420.00
51511601040180003924	C.P.U.	13,998.88
51111601010850000177	RACKS	9,135.00
51511601040180003300	C.P.U.	8,850.80
51511601040730000233	LAP TOP	27,828.40
51111601010360001121	ESCRITORIO CON LATERAL	6,577.20
51111601010050008922	ARCHIVERO	7,300.20
51111601010050009659	ARCHIVERO	6,484.40
51511601040180003676	C.P.U.	11,886.71
551116010850000001	BLOQUEADOR DE FRECUENCIAS	7,300.20
51111601010350002011	ESCRITORIO	9,371.81
51111601010050007252	ARCHIVERO	6,144.52
51111601010630000027	MESA DE TRABAJO	9,274.20
51511601040180002359	C.P.U.	11,558.35
51111601010050009646	ARCHIVERO	7,041.20
51511601040180003225	C.P.U.	8,927.36
51511601040180003840	C.P.U.	19,720.00
56411601270010000131	AIRE ACONDICIONADO	7,899.00
51111601010350003081	ESCRITORIO	7,511.00
51111601010360001012	ESCRITORIO CON LATERAL	6,440.36
51111601010360001548	ESCRITORIO CON LATERAL	6,577.20
51511601040180004674	C.P.U.	8,927.36
56511600280480000010	EQUIPO TELEFONICO	9,387.30
51511601040180003089	C.P.U.	11,566.36
51511601040180003407	C.P.U.	12,406.02
51111601010380001973	ESTACION DE TRABAJO	21,226.84
51511601040180003500	C.P.U.	8,927.36
51511601040300000007	COMPUTADORA LAP TOPINTERMEDIA	14,849.16
51511601040180003385	C.P.U.	9,923.80
51111601010360000813	ESCRITORIO CON LATERAL	6,577.20
51511601041200000008	VIDEOLAMPARA	6,356.80
51111601010850000246	RACKS	9,135.00
51111601010050008536	ARCHIVERO	9,274.20
51511601040180003876	C.P.U.	8,927.36
51511601041260000179	SCANNER	8,468.00

Código	Descripción del Bien Mueble	Valor en libros
51511601040180003442	C.P.U.	11,558.35
51511601040610000806	IMPRESORA	8,468.00
51111601010030003700	ANAQUEL	10,281.00
51111601010360000874	ESCRITORIO CON LATERAL	6,577.20
51111601010950002425	SILLON	7,285.00
51511601040180003492	C.P.U.	13,483.75
51111601010450000589	GABINETE	14,500.00
51111601010050008597	ARCHIVERO	6,402.50
51111601010380001994	ESTACION DE TRABAJO	25,723.81
51111601010940012752	SILLA	10,324.00
51511601040180004526	C.P.U.	8,927.36
51511600040180000046	C.P.U.	13,525.20
51511601040180002215	C.P.U.	35,829.40
51111601010050009390	ARCHIVERO	9,274.20
51511601040610000974	IMPRESORA	8,468.00
565116012020000001	OPTIMIZADOR	4,057,450.56
51511601041260000261	SCANNER	123,876.40
51111601010350002264	ESCRITORIO	8,058.52
51511601040270000159	COMPUTADORA	10,289.20
51511601040180004550	C.P.U.	8,927.36
51111601010360001896	ESCRITORIO CON LATERAL	9,042.20
51111601010050007442	ARCHIVERO	8,558.72
56511601281040000187	TELEFONO	7,475.00
51511601040730000248	LAP TOP	25,249.40
51511601040180004706	C.P.U.	9,923.80
51511601040610000780	IMPRESORA	7,247.68
51111601010360001537	ESCRITORIO CON LATERAL	14,732.00
51111601010940012759	SILLA	10,324.00
51511601040180004169	C.P.U.	12,406.02
51211601021390002665	MESA	9,860.00
51511601040180004778	C.P.U.	11,402.61
51511601041340000129	SWITCH	62,863.79
51111601010360001808	ESCRITORIO CON LATERAL	6,451.27
51111601010050007094	ARCHIVERO	7,374.12
51511601040180003097	C.P.U.	6,206.00
51511601040180004059	C.P.U.	12,406.02
59711601460010000030	LICENCIA PARA SOFTWARE	36,742.87
51111601010270000393	CREDENZA	11,020.00
51111601010350002912	ESCRITORIO	8,236.00
51511601041340000082	SWITCH	7,280.00
51511601041260000180	SCANNER	8,468.00
51511601040610000756	IMPRESORA	8,468.00
51511601040010000024	ACCES POINT	44,999.88
51511601040730000177	LAP TOP	36,742.87
51111601010270000379	CREDENZA	11,020.00
51111601010360001091	ESCRITORIO CON LATERAL	6,440.36
51111601010050007449	ARCHIVERO	7,475.00
51511601040180004611	C.P.U.	19,024.00
51211601021990000002	SIERRA	6,320.36
51511601040180003322	C.P.U.	8,752.90
51511601040180003236	C.P.U.	8,739.77
51511601040180003852	C.P.U.	11,566.36
56711601300400000012	GATO	7,171.12
51511601040180004313	C.P.U.	8,927.36
51511601040180003636	C.P.U.	8,944.76
51511601040180002415	C.P.U.	10,122.16
51211601021390002689	MESA	10,764.80
51511601040610001368	IMPRESORA	30,339.90
51511601040180003299	C.P.U.	9,814.10
51111601010360000940	ESCRITORIO CON LATERAL	6,440.36
51111601010050009983	ARCHIVERO	9,274.20
51511601040180004377	C.P.U.	8,944.76
51511601040180003697	C.P.U.	13,525.20
51511601040730000151	LAP TOP	24,820.14
51111601010350002231	ESCRITORIO	7,946.00
51511601041170000035	FIREWALL	40,908.00
51111601010380001946	ESTACION DE TRABAJO	21,226.84
51111601010030004530	ANAQUEL	10,281.00
51511601040180002701	C.P.U.	12,568.60
51511601040010000022	ACCES POINT	44,999.88
51111601010050008274	ARCHIVERO	8,558.72
51111601010050007588	ARCHIVERO	8,700.00
51511601040180003464	C.P.U.	6,730.00

Código	Descripción del Bien Mueble	Valor en libros
51211601021390002655	MESA	9,860.00
51511601040610001126	IMPRESORA	10,927.15
51511601040180004253	C.P.U.	11,558.35
51511601040180003664	C.P.U.	8,927.36
51111601010850000294	RACKS	10,335.60
51211601021390002189	MESA	30,661.25
51511601040850004700	MONITOR	12,372.02
51111601010360001408	ESCRITORIO CON LATERAL	6,577.20
51111601010050007960	ARCHIVERO	7,041.20
51111601010030004995	ANAQUEL	7,895.43
51111601010350002904	ESCRITORIO	8,236.00
51111601010470000427	GUILLOTINA PARA PAPEL	181,598.00
51111601010360001299	ESCRITORIO CON LATERAL	8,091.41
51211601022010000146	SOFA	7,980.80
51111601010360001574	ESCRITORIO CON LATERAL	6,577.20
51111601010050008623	ARCHIVERO	7,475.00
51111601010850000185	RACKS	9,135.00
51111601010350002246	ESCRITORIO	8,058.52
51511601041270000041	SERVIDOR	66,627.44
51511601040180003633	C.P.U.	9,275.90
51511601040180003069	C.P.U.	12,372.02
51511601040270000169	COMPUTADORA	36,742.87
51511601040180004138	C.P.U.	8,927.36
51111601010050009696	ARCHIVERO	7,300.20
51511601040180003039	C.P.U.	12,406.02
51511601040180004818	C.P.U.	12,406.02
51511601040180003751	C.P.U.	8,944.76
51511601040180003164	C.P.U.	12,406.02
51511601040180002630	C.P.U.	11,558.40
51111600010050000027	ARCHIVERO	8,747.99
51511601040180002819	C.P.U.	8,927.36
51511601040180004454	C.P.U.	12,406.02
51511601040180003944	C.P.U.	13,998.88
51511601040730000192	LAP TOP	33,640.00
51211601022010000194	SOFA	6,148.00
51511601040180003436	C.P.U.	7,600.00
51511601040180004304	C.P.U.	8,752.90
51511601040180002851	C.P.U.	8,753.00
51111601010940013484	SILLA	9,048.00
51511601040610000759	IMPRESORA	14,680.96
51211601021390002681	MESA	9,860.00
51511601040180004489	C.P.U.	11,402.61
51511601041270000060	SERVIDOR	29,923.00
51511601040180004448	C.P.U.	8,752.90
51111601010380001948	ESTACION DE TRABAJO	21,226.84
51511601040730000221	LAP TOP	13,488.48
51511601040180002471	C.P.U.	8,944.76
51111601010050008595	ARCHIVERO	6,402.50
51511601040180004396	C.P.U.	6,961.16
51511601040180003816	C.P.U.	19,024.00
51511601040730000241	LAP TOP	52,923.00
51111601010360001122	ESCRITORIO CON LATERAL	6,577.20
513116011360000001	FORO	9,854.20
51511601040180002749	C.P.U.	13,483.75
51511601040180004855	C.P.U.	9,275.90
51511601040180003101	C.P.U.	14,471.43
51111601010360001342	ESCRITORIO CON LATERAL	6,646.80
51111601010350002263	ESCRITORIO	8,058.52
51111601010050007322	ARCHIVERO	7,475.00
51511601040180003594	C.P.U.	9,923.80
52111601060230000053	MICROFONO	10,196.40
51511601040850005146	MONITOR	9,617.13
51111601010360001786	ESCRITORIO CON LATERAL	6,577.20
51111601010050009928	ARCHIVERO	6,348.00
51511601040180004252	C.P.U.	11,558.35
51511601041340000124	SWITCH	37,520.85
51511601040180002942	C.P.U.	18,825.70
51111601010050008335	ARCHIVERO	7,647.50
51511601040730000193	LAP TOP	29,681.12
51511601040180003870	C.P.U.	14,471.43
51511601041270000028	SERVIDOR	66,627.44
51111601010360001093	ESCRITORIO CON LATERAL	6,440.36
51211601022010000175	SOFA	6,148.00

Código	Descripción del Bien Mueble	Valor en libros
51511601040180004076	C.P.U.	6,961.16
51511601040180003495	C.P.U.	8,927.36
51211601021490000036	MOSTRADOR	12,992.00
51211601020130003092	BANCA	8,002.84
56611601293720000001	TABLERO DE DISTRIBUCION	6,936.80
51111601010050007118	ARCHIVERO	7,342.80
56511601280480000888	EQUIPO TELEFONICO	7,200.00
51511601040180003043	C.P.U.	8,927.36
51511601040180004125	C.P.U.	13,998.88
51511601040180003184	C.P.U.	8,752.90
51211601021390002651	MESA	9,860.00
51511601040180003880	C.P.U.	9,923.80
51511601040610001194	IMPRESORA	8,468.00
51111601010850000216	RACKS	9,135.00
51511601040180004358	C.P.U.	12,406.02
51111601010030003998	ANAQUEL	12,029.20
51911601050190000015	BOCINA	10,196.40
51511601041260000302	SCANNER	123,876.40
51511601040180003009	C.P.U.	11,558.40
51111601010850000115	RACKS	21,402.00
51511601040180004016	C.P.U.	6,961.16
51111601010050007862	ARCHIVERO	7,647.50
51111601010940012753	SILLA	10,324.00
51511601040180004672	C.P.U.	8,927.36
51111600010510000002	LATERAL	9,976.00
51511601040180003512	C.P.U.	11,558.35
51111601010050009108	ARCHIVERO	8,558.72
51511601040180004587	C.P.U.	13,998.88
51511601041260000165	SCANNER	127,481.52
51111601010050008926	ARCHIVERO	7,342.80
51211601021390003042	MESA	10,528.00
51111601010050009426	ARCHIVERO	6,144.52
51211601020130003083	BANCA	7,656.00
51511601040180003444	C.P.U.	8,944.76
51111601010350002262	ESCRITORIO	8,058.52
51511601040010000011	ACCES POINT	44,999.88
51111601010050010047	ARCHIVERO	7,342.80
51111601010050008918	ARCHIVERO	8,558.72
51511601040180002532	C.P.U.	13,525.20
51511601040180003800	C.P.U.	11,558.40
51511601040180002473	C.P.U.	13,525.20
51511601040180003478	C.P.U.	8,944.76
51111601010050007526	ARCHIVERO	9,274.20
51511601040180003973	C.P.U.	9,923.80
51511601040180004787	C.P.U.	8,927.36
51511601040610000820	IMPRESORA	8,120.00
56611601294230000007	WATMETRO	7,799.99
51511601040610001220	IMPRESORA	8,468.00
51511601040610001153	IMPRESORA	8,468.00
51511601041120000001	KVM	9,838.00
51211601021830000118	RELOJ	23,266.67
51511601040180003003	C.P.U.	8,944.76
51511601040180004300	C.P.U.	11,558.35
51511601040610000744	IMPRESORA	8,468.00
51111601010360001117	ESCRITORIO CON LATERAL	6,204.70
51511601040180004035	C.P.U.	19,142.75
51511601040180002452	C.P.U.	9,923.80
51511601040180003103	C.P.U.	8,739.77
51511601040180003080	C.P.U.	10,206.25
51111601010850000206	RACKS	9,135.00
51511601040180004704	C.P.U.	8,927.36
51111601010030005201	ANAQUEL	10,281.00
51511601040180004516	C.P.U.	8,927.36
51911601051020000069	PANTALLA	6,442.64
51511600040180000033	C.P.U.	12,406.02
51511601040180003133	C.P.U.	8,927.36
51511601040180002814	C.P.U.	9,923.80
51511601040850002565	MONITOR	9,617.13
51111601011000000091	TRITURADORA DE PAPEL Y/O DESTRUCTORA	7,424.00
51111601010050008791	ARCHIVERO	8,558.72
51111601010350002921	ESCRITORIO	8,236.00
51511601040180004751	C.P.U.	6,961.16
51511601040730000236	LAP TOP	16,483.60

Código	Descripción del Bien Mueble	Valor en libros
51511601040610001397	IMPRESORA	8,699.42
51511601040180004679	C.P.U.	9,275.90
51511601040180004198	C.P.U.	8,752.90
51111601010050009960	ARCHIVERO	7,342.80
51111601010050009984	ARCHIVERO	9,274.20
51511601040180002690	C.P.U.	12,568.60
51911601051020000072	PANTALLA	20,549.40
51511601040180004336	C.P.U.	8,752.90
51111601010030004047	ANAQUEL	12,029.20
51111601010940012754	SILLA	10,324.00
51511601040180004633	C.P.U.	10,050.74
51511601040180004341	C.P.U.	18,825.70
51511601040180003149	C.P.U.	12,406.02
51511601040180004131	C.P.U.	8,927.36
51511601041260000228	SCANNER	8,060.13
52311601080720000048	CAMARA	6,608.66
56411601270010000116	AIRE ACONDICIONADO	10,666.25
51111601010360001420	ESCRITORIO CON LATERAL	9,042.20
51511601040180004218	C.P.U.	41,002.10
51511601040180002831	C.P.U.	8,944.76
51511601040180004365	C.P.U.	14,471.43
51511601040180002817	C.P.U.	11,558.35
51211601021390001942	MESA	9,890.00
51111601010030004015	ANAQUEL	12,029.20
51511601040180002848	C.P.U.	9,923.80
51511601040180004428	C.P.U.	9,923.80
51511601040180003954	C.P.U.	10,050.74
51511601040180004586	C.P.U.	13,092.69
51911601051490000015	TELE PANTALLA	12,470.00
51111601010050009654	ARCHIVERO	7,300.20
51111601010270000389	CREDENZA	11,020.00
51511600040730000010	LAP TOP	24,479.48
51511601040180003517	C.P.U.	13,483.75
51111601010850000127	RACKS	21,402.00
51911601051020000088	PANTALLA	20,549.40
51211601021390002694	MESA	9,860.00
51511601040180003027	C.P.U.	8,927.36
51111601010360001046	ESCRITORIO CON LATERAL	9,042.20
51511601040180004395	C.P.U.	8,927.36
51111601010050007842	ARCHIVERO	6,144.52
51511601041260000203	SCANNER	10,345.33
51111601010050008743	ARCHIVERO	7,041.20
51111601010350002120	ESCRITORIO	6,948.40
51111601010030003989	ANAQUEL	12,029.20
51511601040180004460	C.P.U.	8,752.90
51111601010520002284	LIBRERO	12,412.00
51511601040610001052	IMPRESORA	7,247.68
51111601010360001489	ESCRITORIO CON LATERAL	9,042.20
51111601010940012846	SILLA	10,324.00
51511601040730000295	LAP TOP	54,404.00
51511601040180002382	C.P.U.	8,927.36
56511601280480001584	EQUIPO TELEFONICO	9,387.30
51511601040610001090	IMPRESORA	8,468.00
51511601040180002822	C.P.U.	13,270.40
56611601292860000020	ORGANIZADOR	10,361.50
51211601021390002669	MESA	9,860.00
51111601010050008779	ARCHIVERO	7,647.50
51511601040180002871	C.P.U.	8,927.36
51511601040180004345	C.P.U.	8,752.90
51511601040610000789	IMPRESORA	10,190.60
51511601040180003815	C.P.U.	19,024.00
51511601040180004722	C.P.U.	8,927.36
51511601040610001164	IMPRESORA	8,120.00
56511601280750000231	RADIO	41,180.00
51511601040610001209	IMPRESORA	26,343.60
51511601040180004144	C.P.U.	11,402.61
51511601040180004309	C.P.U.	8,944.76
51911601050860000043	LECTOR	20,984.40
51511601040180002356	C.P.U.	8,944.76
51511601040730000325	LAP TOP	33,567.50
51511601040180004046	C.P.U.	14,471.43
51111601010660001100	MODULO	68,988.50
51511601040180002559	C.P.U.	14,471.43

Código	Descripción del Bien Mueble	Valor en libros
51511601040180004362	C.P.U.	6,206.00
51111601010350003082	ESCRITORIO	8,385.66
51511601040180002636	C.P.U.	8,944.76
51211601020130003162	BANCA	6,919.40
51511601040180004380	C.P.U.	8,927.36
51111601010050008105	ARCHIVERO	7,475.00
51511601040850004202	MONITOR	9,617.13
51511601040180003121	C.P.U.	8,739.77
51511601040180003588	C.P.U.	6,961.16
51511601040180003889	C.P.U.	13,270.40
51511601041270000055	SERVIDOR	33,465.00
51511601040180003804	C.P.U.	8,927.36
51111601010030003996	ANAQUEL	12,029.20
56411601270010000134	AIRE ACONDICIONADO	9,280.00
51511600040180000030	C.P.U.	9,923.80
51511601040180003010	C.P.U.	14,471.43
51511601040180004007	C.P.U.	11,566.36
51511601041140000006	SISTEMA MOVIL	17,533.98
51111601010030003997	ANAQUEL	12,029.20
51511601040180002717	C.P.U.	12,568.60
51211601022010000165	SOFA	6,148.00
51511601041690000035	VIDEO CAMARA	9,630.32
51511601040180002573	C.P.U.	6,730.00
51111601010030004053	ANAQUEL	12,029.20
51511601040180002344	C.P.U.	6,730.00
51511601040180003331	C.P.U.	11,402.61
51511601040730000244	LAP TOP	16,483.60
51511601040180002254	C.P.U.	8,927.36
51111601010050007266	ARCHIVERO	7,475.00
51511601040180002993	C.P.U.	7,696.00
51511601040180003803	C.P.U.	8,927.36
51511601040180002862	C.P.U.	7,600.00
51111601010050008501	ARCHIVERO	6,348.00
51111601010050009632	ARCHIVERO	8,558.72
51111601010350002925	ESCRITORIO	8,236.00
51511601041340000079	SWITCH	7,280.00
51511601040270000227	COMPUTADORA	10,289.20
51111601010360000816	ESCRITORIO CON LATERAL	6,577.20
51511601040610001287	IMPRESORA	6,282.56
51511601040180003294	C.P.U.	9,814.10
51511601040180004097	C.P.U.	14,471.43
51111601010380001944	ESTACION DE TRABAJO	21,226.84
51111601010350002235	ESCRITORIO	8,058.52
51111601010550000163	MAMPARA	25,462.00
51111601010050007981	ARCHIVERO	6,484.40
51111601010050007592	ARCHIVERO	8,814.84
51511601040180003935	C.P.U.	13,998.88
51111601010360000878	ESCRITORIO CON LATERAL	6,204.70
51511601040180004659	C.P.U.	8,752.90
51111601010050010157	ARCHIVERO	7,041.20
51511601040180003943	C.P.U.	13,998.88
51111601010380001965	ESTACION DE TRABAJO	21,226.84
51511601040180003032	C.P.U.	8,944.76
51511601040180003170	C.P.U.	6,206.00
51511601040180004311	C.P.U.	7,600.00
51111601010050007845	ARCHIVERO	6,144.52
51111601010950001913	SILLON	6,810.54
52311601080720000008	CAMARA	12,350.52
51511601040180004112	C.P.U.	6,206.00
51111600010350000006	ESCRITORIO	6,948.40
51111601010380002028	ESTACION DE TRABAJO	7,450.00
565116012000000001	EQUIPO ESPECIALIZADO	2,264,262.00
51511601040180003399	C.P.U.	6,206.00
51511601040180004401	C.P.U.	8,927.36
51111601010360001087	ESCRITORIO CON LATERAL	6,440.36
51511601041340000178	SWITCH	74,214.31
51511601040180002594	C.P.U.	10,206.25
51111601010050007200	ARCHIVERO	6,484.40
51511601040180003410	C.P.U.	6,730.00
51511601040180002294	C.P.U.	8,700.00
51111601010050009925	ARCHIVERO	6,348.00
51511601040180002345	C.P.U.	12,406.02
51511601041340000139	SWITCH	100,548.80

Código	Descripción del Bien Mueble	Valor en libros
51511601040180003782	C.P.U.	9,923.80
51511601040180003813	C.P.U.	8,927.36
51511601040610001155	IMPRESORA	8,120.00
51511601040180003963	C.P.U.	12,406.02
51211601020130003091	BANCA	8,002.84
51511601041260000175	SCANNER	8,468.00
51511600040270000002	COMPUTADORA	9,277.68
56511601280480001689	EQUIPO TELEFONICO	15,062.60
51511601040730000329	LAP TOP	26,200.00
51111601010350003175	ESCRITORIO	6,600.40
51111601010030004028	ANAQUEL	12,029.20
51511601040180004250	C.P.U.	8,927.36
51511601040180003030	C.P.U.	8,927.36
51511601040610000982	IMPRESORA	8,120.00
52311601080090000049	CAMARA DE VIDEO	6,357.20
51111601010050007509	ARCHIVERO	8,747.99
51511601040180002780	C.P.U.	8,927.36
51511601040610000858	IMPRESORA	14,262.19
51111601010030004017	ANAQUEL	12,029.20
56711601300610000003	BANCO DE BATERIAS	7,519.99
51111601010360001522	ESCRITORIO CON LATERAL	14,732.00
51511601040180003313	C.P.U.	8,991.85
51111601010050009073	ARCHIVERO	9,274.20
52311601080720000045	CAMARA	12,350.52
51111601010050009695	ARCHIVERO	6,348.00
51511601040180002255	C.P.U.	9,923.80
51511601040180003037	C.P.U.	11,566.36
51111601010350002241	ESCRITORIO	8,058.52
51511601040610001063	IMPRESORA	10,927.15
52311601080720000047	CAMARA	6,608.66
51511601040180004485	C.P.U.	8,927.36
51211601021390002678	MESA	9,860.00
51111601010630000031	MESA DE TRABAJO	9,274.20
51511601040180002812	C.P.U.	9,840.28
51511601041170000031	RACK	38,445.03
51511601040180004878	C.P.U.	9,923.80
51511601040180002964	C.P.U.	19,142.75
51511600040610000004	IMPRESORA	24,824.00
51111601010350002237	ESCRITORIO	8,058.52
51511601040180003867	C.P.U.	6,961.16
51211601021390002646	MESA	9,860.00
51511601040270000164	COMPUTADORA	12,303.16
51511601040180004273	C.P.U.	10,666.25
52311601080720000039	CAMARA	12,350.52
51111601010050008594	ARCHIVERO	6,402.50
51511601040610000655	IMPRESORA	8,468.00
51511601040180004070	C.P.U.	8,927.36
51511601040180002534	C.P.U.	6,961.16
51111600010360000012	ESCRITORIO CON LATERAL	6,646.80
51111601010360001533	ESCRITORIO CON LATERAL	36,296.40
51511601040180004475	C.P.U.	11,558.40
51511601040850002543	MONITOR	12,372.02
51911601050050000004	ANTENA	37,600.00
51511601040610000731	IMPRESORA	8,468.00
51511601040180003124	C.P.U.	13,270.40
51511601040180004600	C.P.U.	8,752.90
51511601040180002644	C.P.U.	8,944.76
51511601040180002782	C.P.U.	12,406.02
51511601040180002734	C.P.U.	12,568.20
51511600040180000005	C.P.U.	6,961.16
551116010890000003	LECTOR DE RFID	472,037.60
51511601041630000312	UPS	11,425.25
51511601040180002733	C.P.U.	12,568.20
51111601010270000367	CREDENZA	10,208.00
51511601040180004862	C.P.U.	6,206.00
51511601040180002992	C.P.U.	7,696.00
51511601040180004521	C.P.U.	12,406.02
51511600040180000050	C.P.U.	6,961.16
51511601040180002977	C.P.U.	9,275.90
51111601011000000095	TRITURADORA DE PAPEL Y/O DESTRUCTORA	7,424.00
51111601010030004719	ANAQUEL	10,281.00
565116012000000003	EQUIPO ESPECIALIZADO	5,675,169.50
51111601010360001494	ESCRITORIO CON LATERAL	6,577.20

Código	Descripción del Bien Mueble	Valor en libros
51111601010350002239	ESCRITORIO	8,058.52
51511601041170000034	FIREWALL	40,908.00
51511601041260000245	SCANNER	123,876.40
51511601040180004606	C.P.U.	11,886.71
51511601040610000751	IMPRESORA	10,927.15
51511601040180002323	C.P.U.	8,927.36
51511601040610001184	IMPRESORA	8,468.00
51511601040180002384	C.P.U.	8,927.36
51511601040180003268	C.P.U.	12,406.02
51511601040180003600	C.P.U.	38,702.52
51511601040180002805	C.P.U.	8,927.36
51511601040610001101	IMPRESORA	8,468.00
51111601010050009019	ARCHIVERO	7,475.00
51511601040610001149	IMPRESORA	8,468.00
51511601040730000231	LAP TOP	27,828.40
51511601040180003257	C.P.U.	6,730.00
51511601040180004527	C.P.U.	8,927.36
51511601040180003614	C.P.U.	10,050.74
51511601040610001272	IMPRESORA	8,468.00
51511601040180003333	C.P.U.	11,558.35
51511601040180004068	C.P.U.	6,206.00
51511601040180004763	C.P.U.	14,471.43
51511601040610000931	IMPRESORA	24,824.00
51511601040610001303	IMPRESORA	8,468.00
51511600040180000007	C.P.U.	6,961.16
51111601010030004056	ANAQUEL	12,029.20
51511601040610000627	IMPRESORA	18,293.20
51911601051020000060	PANTALLA	6,442.64
51511601040610001055	IMPRESORA	9,697.60
51211601021830000119	RELOJ	23,266.67
51511601040180002263	C.P.U.	11,402.61
51111601010360001590	ESCRITORIO CON LATERAL	6,646.80
51511601040180004691	C.P.U.	8,739.77
51511601040610001298	IMPRESORA	8,468.00
51111601010360000814	ESCRITORIO CON LATERAL	6,577.20
51111601010380001945	ESTACION DE TRABAJO	21,226.84
51511601041340000137	SWITCH	74,214.31
53211601112360000008	TALADRO	10,733.25
51511601040180002783	C.P.U.	8,927.36
51511601040180004747	C.P.U.	8,944.76
51111601010050009014	ARCHIVERO	7,349.76
51211601021830000111	RELOJ	9,278.26
51511601040180002445	C.P.U.	9,923.80
51111601010050008506	ARCHIVERO	7,475.00
51511601040180003573	C.P.U.	11,566.36
51511601040180003201	C.P.U.	12,406.02
51511601040730000142	LAP TOP	16,133.35
51511601040180003524	C.P.U.	8,927.36
51511601040180004774	C.P.U.	6,961.16
51511601040180004098	C.P.U.	13,998.88
51511601040180002858	C.P.U.	9,923.80
51211601020800000010	CUNAS	12,349.36
51511601040180003375	C.P.U.	7,754.91
51511601040180002840	C.P.U.	12,406.02
51511601040180003572	C.P.U.	8,944.76
51511601040610001134	IMPRESORA	6,282.56
51511601040180004588	C.P.U.	7,600.00
51111601010270000382	CREDENZA	11,020.00
51111601010360000904	ESCRITORIO CON LATERAL	6,451.27
51111600010050000063	ARCHIVERO	10,312.40
51511601040180003249	C.P.U.	9,275.90
51111601010520002281	LIBRERO	10,561.60
51511601041270000054	SERVIDOR	66,627.44
51211601020930000214	ESCALERA	50,054.00
51111601010050007259	ARCHIVERO	6,144.52
51511601040180002932	C.P.U.	13,998.88
51111601010360001349	ESCRITORIO CON LATERAL	6,577.20
51111601010360001791	ESCRITORIO CON LATERAL	9,042.20
51511601040180004546	C.P.U.	8,944.76
51111601010050009041	ARCHIVERO	7,300.20
51511601040180004385	C.P.U.	8,927.36
51111601010410000407	EXTINTOR	43,815.01
51511601040610001187	IMPRESORA	8,468.00

Código	Descripción del Bien Mueble	Valor en libros
51111601010050007843	ARCHIVERO	6,144.52
51511601040180004283	C.P.U.	9,923.80
51511601040180004271	C.P.U.	13,525.20
51511601040180003995	C.P.U.	12,406.02
51111601010050008204	ARCHIVERO	7,475.00
51511601040610001280	IMPRESORA	6,727.99
51511601040610000630	IMPRESORA	8,468.00
51111601010360001856	ESCRITORIO CON LATERAL	6,577.20
51111601010350002435	ESCRITORIO	28,909.98
51111601010360001343	ESCRITORIO CON LATERAL	6,440.36
51511601040180003903	C.P.U.	8,927.36
51111601010050007088	ARCHIVERO	6,348.00
51111601010380001987	ESTACION DE TRABAJO	7,698.05
51511601040180004217	C.P.U.	12,406.02
51111601010360001200	ESCRITORIO CON LATERAL	9,042.20
51111601010380001934	ESTACION DE TRABAJO	8,558.72
51511601040850002977	MONITOR	12,372.02
51511601040730000358	LAP TOP	16,483.60
51511601041170000058	FIREWALL	40,908.00
51511601040180003736	C.P.U.	10,050.74
51111601010050010075	ARCHIVERO	7,475.00
51511601040180003498	C.P.U.	13,270.40
51211601021390002670	MESA	9,860.00
51511601040180002933	C.P.U.	8,752.90
51511601040180003506	C.P.U.	75,531.64
51111601010050007546	ARCHIVERO	7,041.20
51511601040180003900	C.P.U.	8,927.36
51511601041340000091	SWITCH	56,612.36
51511601040180002952	C.P.U.	12,406.02
51511601040850003344	MONITOR	9,617.13
51511601040180004534	C.P.U.	11,566.36
51111600010050000019	ARCHIVERO	7,342.80
51511601040180003342	C.P.U.	13,270.40
51511601040180002576	C.P.U.	13,483.75
51511601040180004299	C.P.U.	10,050.74
51511601040610000988	IMPRESORA	8,120.00
51511601040180002592	C.P.U.	10,206.25
51511601040270000194	COMPUTADORA	8,542.24
51111601010360001338	ESCRITORIO CON LATERAL	6,672.93
51211601021390002078	MESA	9,336.00
51111601010360000882	ESCRITORIO CON LATERAL	6,204.70
51111601010050009437	ARCHIVERO	7,041.20
51111601010850000145	RACKS	21,402.00
51511601040180003790	C.P.U.	11,402.61
51111601010050010068	ARCHIVERO	8,558.72
51511601040280000064	COMPUTADORA DE ESCRITORIO	10,672.00
51511601040180003058	C.P.U.	11,558.35
51111601010450000590	GABINETE	14,500.00
52311601080100000174	CAMARA FOTOGRAFICA	6,500.00
51111601010050010285	ARCHIVERO	6,348.00
51111601010050007983	ARCHIVERO	6,484.40
51511601041340000083	SWITCH	7,280.00
51111601010360001199	ESCRITORIO CON LATERAL	9,042.20
51511601040630000015	IMPRESORA MULTIFUNCIONAL	10,440.00
52311601080720000006	CAMARA	6,380.00
51111601010360001348	ESCRITORIO CON LATERAL	6,577.20
51511601040610001086	IMPRESORA	8,468.00
51511601040180002557	C.P.U.	14,471.43
51511601040180004737	C.P.U.	6,961.16
51111601010360001956	ESCRITORIO CON LATERAL	8,879.00
51911601050750000021	GRABADORA TIPO REPORTERO	7,200.00
51211601022010000110	SOFA	7,980.80
51111601010050010308	ARCHIVERO	7,475.00
51511601040280000066	COMPUTADORA DE ESCRITORIO	10,672.00
51511601040630000011	IMPRESORA MULTIFUNCIONAL	9,278.84
51511601040610001138	IMPRESORA	26,832.25
51511601040180002578	C.P.U.	13,483.75
51511601040180004348	C.P.U.	20,255.43
51511601040180004663	C.P.U.	9,840.28
51511601040180004207	C.P.U.	6,961.16
51511601040180003940	C.P.U.	13,998.88
51511601040180002236	C.P.U.	13,483.75
51511601040180003471	C.P.U.	8,944.76

Código	Descripción del Bien Mueble	Valor en libros
51511601040180004212	C.P.U.	11,886.71
51511601040280000077	COMPUTADORA DE ESCRITORIO	10,672.00
51511601040180003162	C.P.U.	9,923.80
56511601280480001563	EQUIPO TELEFONICO	7,540.00
51511601040180003767	C.P.U.	19,024.00
51211601022010000173	SOFA	6,148.00
51511601040180004640	C.P.U.	10,206.25
51511601040180003155	C.P.U.	12,406.02
51111601010030004043	ANAQUEL	12,029.20
51111601010380002005	ESTACION DE TRABAJO	25,723.81
51511601041260000237	SCANNER	123,876.40
51511601040610000995	IMPRESORA	10,880.80
51511601040180004591	C.P.U.	6,961.16
51511601041260000214	SCANNER	123,876.40
51511601041340000113	SWITCH	62,787.32
51511601040180002425	C.P.U.	8,944.76
51111601010050008057	ARCHIVERO	6,144.52
51111601010360001535	ESCRITORIO CON LATERAL	14,732.00
51511601040180003172	C.P.U.	8,927.36
56711601300400000011	GATO	7,171.12
51511601040180003619	C.P.U.	9,923.80
51511601040180004449	C.P.U.	9,275.90
51511601040180004239	C.P.U.	8,700.00
51211601022010000160	SOFA	12,052.40
51511601040180003332	C.P.U.	11,402.61
51111601010380001964	ESTACION DE TRABAJO	21,226.84
51111601010850000344	RACKS	9,999.20
51511601040180003241	C.P.U.	9,840.28
51511601040180003105	C.P.U.	8,944.76
51111601010050008575	ARCHIVERO	6,144.52
51111601010450000662	GABINETE	9,280.00
51511601041270000067	SERVIDOR	33,465.00
51511601040180002454	C.P.U.	8,700.00
51211601022010000179	SOFA	6,148.00
51511601040610000838	IMPRESORA	7,247.68
512116016330000002	COCINETA INTEGRAL	6,497.50
51111601010350002436	ESCRITORIO	7,346.43
51511601040180002897	C.P.U.	14,471.43
51511601040180003712	C.P.U.	10,122.16
51211601022010000156	SOFA	12,052.40
51111601010360000877	ESCRITORIO CON LATERAL	9,042.20
51511601040270000168	COMPUTADORA	8,775.40
51111601010360001520	ESCRITORIO CON LATERAL	14,732.00
51511601040730000292	LAP TOP	16,483.60
551116010760000002	EQUIPO TACTICO DE OBSERVACIONES	8,558.72
51511601040180002517	C.P.U.	7,600.00
51511601040180004465	C.P.U.	8,752.90
51511601040180002395	C.P.U.	41,002.10
51511601040180004032	C.P.U.	11,886.71
51111600010050000071	ARCHIVERO	7,349.76
51511601041270000046	SERVIDOR	66,627.44
51511601040270000203	COMPUTADORA	6,188.60
51111601010380001970	ESTACION DE TRABAJO	21,226.84
51511601040610000747	IMPRESORA	8,468.00
51511601040180004066	C.P.U.	13,998.88
51111601010360001347	ESCRITORIO CON LATERAL	6,204.70
51511601040180002539	C.P.U.	8,944.76
51511601040270000181	COMPUTADORA	10,289.20
51511601040180002217	C.P.U.	13,483.75
51511601040180002577	C.P.U.	13,483.75
51511600040850000028	MONITOR	35,829.40
51111601010950001807	SILLON	7,980.80
51511601040180002277	C.P.U.	943,828.00
51511601040180004143	C.P.U.	12,406.02
51511601040180003798	C.P.U.	8,927.36
51511601040180004502	C.P.U.	8,927.36
51511601040180003777	C.P.U.	18,825.70
51511601040610000764	IMPRESORA	8,468.00
51511601040180004307	C.P.U.	8,927.36
51511601040180003098	C.P.U.	14,471.43
56511601280480001064	EQUIPO TELEFONICO	7,200.00
51111601010380001979	ESTACION DE TRABAJO	17,966.08
51511601040180002518	C.P.U.	41,002.10

Código	Descripción del Bien Mueble	Valor en libros
51111601010850000209	RACKS	9,135.00
51511601040180002256	C.P.U.	9,923.80
51511601040180004370	C.P.U.	8,752.90
51511601040180002795	C.P.U.	6,206.00
51111601010380001918	ESTACION DE TRABAJO	8,558.72
51111601010380001915	ESTACION DE TRABAJO	8,558.72
51111600010050000015	ARCHIVERO	6,144.52
51511601041170000092	FIREWALL	25,312.13
51111601010050010107	ARCHIVERO	8,558.72
51511601041340000120	SWITCH	62,787.32
51211601022010000196	SOFA	6,148.00
51511601040180003919	C.P.U.	13,998.88
51511601040610001188	IMPRESORA	19,446.24
51111601010940013485	SILLA	9,048.00
51111601010350002124	ESCRITORIO	6,948.40
51111601010030004009	ANAQUEL	12,029.20
51511601040180003959	C.P.U.	8,927.36
51511601040280000076	COMPUTADORA DE ESCRITORIO	10,672.00
51511601040850003338	MONITOR	12,372.02
52111601060230000052	MICROFONO	10,196.40
51111601010050009772	ARCHIVERO	9,274.20
51511601040730000191	LAP TOP	33,567.50
56711601303700000038	ESTUCHE DE HERRAMIENTAS	18,736.32
51511601040180003511	C.P.U.	8,927.36
52111601060250000012	PROYECTOR	20,285.67
51511601040610001112	IMPRESORA	10,985.20
51111601010850000334	RACKS	21,402.00
51511601040180002720	C.P.U.	12,568.60
51511601041170000069	FIREWALL	25,312.13
51911601051500000060	TELEVISION	6,199.00
51511601040180002875	C.P.U.	8,927.36
51511601040180002982	C.P.U.	12,406.02
51111601010050007244	ARCHIVERO	9,274.20
51511601040610000683	IMPRESORA	8,468.00
51111601010050009697	ARCHIVERO	6,348.00
51111601010360001212	ESCRITORIO CON LATERAL	6,204.70
51111601010350002412	ESCRITORIO	7,818.40
53111601101120000001	PORTA BEBE	6,105.08
51511601040180004220	C.P.U.	9,923.80
51511601040180002719	C.P.U.	12,568.60
51511601040180003765	C.P.U.	8,850.80
51511601041270000038	SERVIDOR	19,772.76
51511601040180004462	C.P.U.	19,720.00
51511601040610001347	IMPRESORA	8,468.00
51511601040610000696	IMPRESORA	8,468.00
51511601040610000964	IMPRESORA	8,468.00
51511601040180004196	C.P.U.	14,471.43
51511601040610000661	IMPRESORA	10,184.00
51211601021390002673	MESA	9,860.00
51511601040610000957	IMPRESORA	8,468.00
51511601040180003652	C.P.U.	6,206.00
51511601041340000112	SWITCH	62,787.32
51111601010050009634	ARCHIVERO	7,647.50
51511601040180004503	C.P.U.	8,927.36
51511601040730000208	LAP TOP	13,488.48
51511601040180004321	C.P.U.	8,927.36
51511601041090000004	PLOTTER	19,772.76
51511601040180003857	C.P.U.	8,927.36
51111601010050009826	ARCHIVERO	9,274.20
51111601010050007586	ARCHIVERO	8,700.00
51511601040850003499	MONITOR	12,372.02
51511601040180004126	C.P.U.	13,998.88
51511601040610000707	IMPRESORA	8,468.00
51511601040610001302	IMPRESORA	8,468.00
51511601040180004664	C.P.U.	9,923.80
51111601010050007415	ARCHIVERO	6,348.00
51111601010380002023	ESTACION DE TRABAJO	7,450.00
51511601040180004154	C.P.U.	9,923.80
51511601040610000748	IMPRESORA	8,468.00
51111601010360001893	ESCRITORIO CON LATERAL	9,042.20
51511601040180004360	C.P.U.	6,206.00
51111601010050010319	ARCHIVERO	7,475.00
51511601040180004014	C.P.U.	6,961.16

Código	Descripción del Bien Mueble	Valor en libros
51511601040180003428	C.P.U.	8,752.90
51511601040180003229	C.P.U.	9,923.80
51111601011000000101	TRITURADORA DE PAPEL Y/O DESTRUCTORA	7,424.00
51511601040730000157	LAP TOP	42,653.50
51511601040610001326	IMPRESORA	8,468.00
51111601010050007582	ARCHIVERO	11,716.00
51511601040180004312	C.P.U.	8,927.36
51111601010360001859	ESCRITORIO CON LATERAL	9,042.20
56511601281040000456	TELEFONO	6,136.48
51511601040180003029	C.P.U.	8,927.36
51111601010350002281	ESCRITORIO	7,946.00
51511601041260000164	SCANNER	6,830.11
51511601040180002453	C.P.U.	8,700.00
51111601010360001491	ESCRITORIO CON LATERAL	9,042.20
51511601041150000014	ANTENA DE RED	6,349.56
51511601040730000272	LAP TOP	9,068.88
51111601010850000242	RACKS	9,135.00
51511601040180003028	C.P.U.	8,927.36
51511601040180004874	C.P.U.	7,600.00
51111601010050007111	ARCHIVERO	7,342.80
51511601040630000013	IMPRESORA MULTIFUNCIONAL	10,440.00
51111601010050007547	ARCHIVERO	7,041.20
51111601010050007839	ARCHIVERO	6,144.52
51111601010050009338	ARCHIVERO	7,041.20
51511601040180002504	C.P.U.	8,944.76
51111601010360001519	ESCRITORIO CON LATERAL	14,732.00
51511601040180003597	C.P.U.	6,730.00
51911601050050000020	ANTENA	37,600.00
51111601010360001596	ESCRITORIO CON LATERAL	9,042.20
51111601010360001289	ESCRITORIO CON LATERAL	9,042.20
51511601040610000893	IMPRESORA	8,468.00
51511601040180003008	C.P.U.	8,739.77
51511601040610001424	IMPRESORA	8,468.00
51511601040180003700	C.P.U.	8,739.77
51511601040180004060	C.P.U.	6,961.16
51511601040180003406	C.P.U.	6,206.00
51511601040180002764	C.P.U.	6,730.00
51511601040180003720	C.P.U.	10,122.16
51911601050050000014	ANTENA	37,600.00
51511601040610001381	IMPRESORA	8,468.00
51111601010050010221	ARCHIVERO	6,484.40
51511601040180003451	C.P.U.	8,752.90
51111601010050009056	ARCHIVERO	7,041.20
51111601010380001997	ESTACION DE TRABAJO	6,621.93
51511601040180002715	C.P.U.	12,568.60
51511601040180002218	C.P.U.	13,483.75
51111601010050009967	ARCHIVERO	8,558.72
51111601010350002283	ESCRITORIO	7,946.00
51111601010050007846	ARCHIVERO	6,144.52
51511601041270000063	SERVIDOR	138,409.41
51511601040180003335	C.P.U.	9,923.80
51111601010360001510	ESCRITORIO CON LATERAL	6,577.20
51111601010360000937	ESCRITORIO CON LATERAL	6,217.60
51511601040610000712	IMPRESORA	19,446.24
51511601040610001336	IMPRESORA	8,468.00
51511601040180004094	C.P.U.	8,752.90
52111601060230000088	MICROFONO	6,924.29
51211601022010000117	SOFA	7,980.80
51111601010360001579	ESCRITORIO CON LATERAL	6,577.20
51211601021830000117	RELOJ	33,044.20
56511600280480000027	EQUIPO TELEFONICO	7,200.00
51511601040180002778	C.P.U.	6,961.16
51511601040180002286	C.P.U.	11,558.40
51111601010050010066	ARCHIVERO	8,558.72
51511601040180003760	C.P.U.	7,600.00
51111601010520002290	LIBRERO	10,561.60
51511601040180002485	C.P.U.	6,730.00
51111601010360001814	ESCRITORIO CON LATERAL	6,672.93
51511601040610000773	IMPRESORA	8,468.00
51511601040610000733	IMPRESORA	8,468.00
51511601040730000139	LAP TOP	16,133.35
51511601040180003305	C.P.U.	9,275.90
51511601040180004109	C.P.U.	6,206.00

Código	Descripción del Bien Mueble	Valor en libros
51511601040180004078	C.P.U.	13,525.20
51511601041690000027	VIDEO CAMARA	9,630.32
51511600040630000001	IMPRESORA MULTIFUNCIONAL	9,278.84
51511601040180002968	C.P.U.	9,923.80
51511601040180004776	C.P.U.	8,752.90
51511601040180002441	C.P.U.	8,739.77
51111601010850000198	RACKS	9,135.00
51111601010380001984	ESTACION DE TRABAJO	13,320.51
51511601040180002237	C.P.U.	13,483.75
51511601040180004508	C.P.U.	7,600.00
52311601080100000175	CAMARA FOTOGRAFICA	6,500.00
51211601020470000001	CARRO CAMARISTA	7,300.20
51511601040180002918	C.P.U.	8,944.76
51511601040610001310	IMPRESORA	8,468.00
51511601040730000201	LAP TOP	13,488.48
51511601040180002264	C.P.U.	19,142.75
51511601040180003279	C.P.U.	12,406.02
51111601010050009068	ARCHIVERO	9,274.20
51511600040180000039	C.P.U.	13,998.88
51511601040610001366	IMPRESORA	6,844.00
51511601040180004725	C.P.U.	8,739.77
51511601040270000211	COMPUTADORA	9,620.89
51511601040180004696	C.P.U.	11,402.61
51111601010350002918	ESCRITORIO	8,236.00
56511601280480001594	EQUIPO TELEFONICO	10,573.40
56511601281040000189	TELEFONO	7,475.00
51111601010360001088	ESCRITORIO CON LATERAL	6,440.36
51511601041340000089	SWITCH	28,865.00
51511601040300000004	COMPUTADORA LAP TOPINTERMEDIA	26,854.00
51111601010350002911	ESCRITORIO	8,236.00
51111601010050010327	ARCHIVERO	7,374.12
51511601040180002973	C.P.U.	9,275.90
51511600040180000025	C.P.U.	8,944.76
51511601040180004234	C.P.U.	11,558.35
51511601040180004303	C.P.U.	12,406.02
51511601040610001133	IMPRESORA	8,468.00
51111601010050009981	ARCHIVERO	9,274.20
51511601040180003180	C.P.U.	11,558.35
51511601040610001021	IMPRESORA	8,926.20
51111601010360000883	ESCRITORIO CON LATERAL	6,577.20
51511601040180003537	C.P.U.	8,700.00
51111601010360000947	ESCRITORIO CON LATERAL	9,042.20
51111601010360001301	ESCRITORIO CON LATERAL	6,440.36
51511601041260000158	SCANNER	123,876.40
51511601040610000754	IMPRESORA	24,824.00
51511601041260000194	SCANNER	123,876.40
51511601040180004155	C.P.U.	8,927.36
51111601010050007085	ARCHIVERO	6,348.00
51511601040730000256	LAP TOP	36,742.87
52311601080090000027	CAMARA DE VIDEO	52,599.00
51511601040730000297	LAP TOP	24,479.48
51511601040180003987	C.P.U.	8,927.36
51111601010050007108	ARCHIVERO	7,342.80
51111601010360001571	ESCRITORIO CON LATERAL	6,577.20
51511601040180003401	C.P.U.	6,206.00
51511601040180002340	C.P.U.	8,927.36
51511601041630000287	UPS	11,425.25
51511601040610001307	IMPRESORA	7,247.68
56511601281040000509	TELEFONO	7,540.00
51111601010030004037	ANAQUEL	12,029.20
51511601040610001070	IMPRESORA	8,468.00
51111601010380001921	ESTACION DE TRABAJO	8,558.72
51511601040180002450	C.P.U.	8,944.76
51511601040180004478	C.P.U.	8,927.36
51511601040180002226	C.P.U.	9,175.60
51111601010050008324	ARCHIVERO	6,484.40
51111601010850000119	RACKS	21,402.00
51111601010850000139	RACKS	21,402.00
56411601270010000137	AIRE ACONDICIONADO	9,280.00
51511601040010000025	ACCES POINT	44,999.88
51111601010850000181	RACKS	9,135.00
51111601010360000845	ESCRITORIO CON LATERAL	9,042.20
51511601041000000008	PANTALLA PARA PROYECCION	10,465.00

Código	Descripción del Bien Mueble	Valor en libros
53111601101090000011	OXIMETRO	17,682.49
51911601051020000049	PANTALLA	20,549.40
51511601040180002554	C.P.U.	14,471.43
51511601040610001196	IMPRESORA	8,468.00
51511601040180004244	C.P.U.	11,402.61
51111601011000000109	TRITURADORA DE PAPEL Y/O DESTRUCTORA	7,424.00
51511601040610000784	IMPRESORA	17,533.98
51511601040610000684	IMPRESORA	8,468.00
52311601080720000034	CAMARA	12,350.52
51511601040280000068	COMPUTADORA DE ESCRITORIO	10,813.52
51511601040180002967	C.P.U.	9,923.80
51211601022010000147	SOFA	7,980.80
51511601040180003750	C.P.U.	8,927.36
51511601040730000282	LAP TOP	16,483.60
51111601010350002824	ESCRITORIO	7,346.43
51511601040180002502	C.P.U.	9,923.80
51511601040610001093	IMPRESORA	10,985.20
51511601040730000166	LAP TOP	52,923.00
51511601040180002813	C.P.U.	13,483.75
51111601010050010111	ARCHIVERO	8,558.72
51111601010270000433	CREDENZA	7,794.04
51111601010360000948	ESCRITORIO CON LATERAL	9,042.20
56711601303700000049	ESTUCHE DE HERRAMIENTAS	23,162.88
51111601010360001073	ESCRITORIO CON LATERAL	6,577.20
51511601040270000179	COMPUTADORA	10,289.20
51511601040180003538	C.P.U.	8,700.00
51511601040730000169	LAP TOP	16,483.60
51111601011000000099	TRITURADORA DE PAPEL Y/O DESTRUCTORA	7,424.00
51511601040180004055	C.P.U.	8,944.76
51511601040180002889	C.P.U.	8,752.90
51511601040850002976	MONITOR	12,372.02
51511601040180002270	C.P.U.	8,752.90
51511601040180003167	C.P.U.	9,275.90
51511601040180003200	C.P.U.	12,406.02
51111601010850000277	RACKS	21,402.00
51511601040180004481	C.P.U.	8,927.36
51111601010360001346	ESCRITORIO CON LATERAL	6,672.93
51511601040180002228	C.P.U.	8,991.85
51511600040270000001	COMPUTADORA	8,775.40
51111601010050009985	ARCHIVERO	9,274.20
51111601010050007794	ARCHIVERO	7,041.20
52311601080100000143	CAMARA FOTOGRAFICA	6,188.60
51111601010360001708	ESCRITORIO CON LATERAL	6,440.36
51511601040270000186	COMPUTADORA	10,289.20
51511601040180004767	C.P.U.	9,275.90
51511601040610001177	IMPRESORA	8,120.00
51511601040180004185	C.P.U.	13,483.75
51111601010050008343	ARCHIVERO	9,274.20
51111601010050008436	ARCHIVERO	7,041.20
51511601040180002667	C.P.U.	8,927.36
51511601040180003341	C.P.U.	11,558.35
51111601010050009577	ARCHIVERO	7,041.20
51511601040730000215	LAP TOP	13,488.48
51511601040180004493	C.P.U.	8,944.76
51511601040180002816	C.P.U.	11,558.35
51111601010360001007	ESCRITORIO CON LATERAL	9,101.36
51511601041170000028	FIREWALL	40,908.00
51111601010050008807	ARCHIVERO	8,558.72
51111601010050007433	ARCHIVERO	7,475.00
51511601041270000069	SERVIDOR	79,099.55
51511601040610001199	IMPRESORA	8,120.00
51511601040180003251	C.P.U.	6,961.16
51111601010050007082	ARCHIVERO	12,303.16
51111601010270000364	CREDENZA	10,208.00
51111601010350002786	ESCRITORIO	6,723.36
51111601010050007080	ARCHIVERO	8,558.72
51511601040180002685	C.P.U.	12,568.60
51111601010030004791	ANAQUEL	10,281.00
51211601021810000155	REFRIGERADOR	15,619.40
51511601040180004249	C.P.U.	9,275.90
51511601040180003920	C.P.U.	13,998.88
51511601040180004807	C.P.U.	11,886.71
51511601040610001201	IMPRESORA	8,468.00

Código	Descripción del Bien Mueble	Valor en libros
51511601040180002376	C.P.U.	8,927.36
51511601040180002494	C.P.U.	12,406.02
51511601041340000158	SWITCH	74,214.31
51111601010050008021	ARCHIVERO	7,475.00
51511601041260000274	SCANNER	123,876.40
51511601040180003545	C.P.U.	13,270.40
51511601040180004561	C.P.U.	9,923.80
51511601040180003198	C.P.U.	14,471.43
51511601040610001129	IMPRESORA	8,468.00
51511601040180004665	C.P.U.	9,923.80
51511601040180003390	C.P.U.	11,402.61
51511601040180002654	C.P.U.	6,206.00
543216010060000004	DRON	73,428.00
51511600040180000057	C.P.U.	10,050.74
51511601040180003416	C.P.U.	13,483.75
51511601040180003208	C.P.U.	8,927.36
51111601010360000876	ESCRITORIO CON LATERAL	9,042.20
51511601040180003939	C.P.U.	13,998.88
51511601040180003510	C.P.U.	6,206.00
51511601040180002670	C.P.U.	8,944.76
51111601010850000130	RACKS	21,402.00
51511601040180002479	C.P.U.	41,002.10
51111601010350002274	ESCRITORIO	8,058.52
51511601040180003726	C.P.U.	8,927.36
51111601010350003128	ESCRITORIO	6,621.93
51111601010050008239	ARCHIVERO	8,558.72
51511601040180003671	C.P.U.	6,961.16
51511601040610001034	IMPRESORA	7,247.68
51111601010360001423	ESCRITORIO CON LATERAL	9,042.20
51511601040180004794	C.P.U.	8,752.90
51511601040610000992	IMPRESORA	6,282.56
51511601040180002640	C.P.U.	8,927.36
51511601040180002489	C.P.U.	6,730.00
51511601040610000785	IMPRESORA	8,468.00
51111601010360001575	ESCRITORIO CON LATERAL	6,577.20
51111601010350002505	ESCRITORIO	6,621.93
51111601010050007512	ARCHIVERO	6,348.00
51511601040180003612	C.P.U.	13,092.69
51511601040180002882	C.P.U.	38,702.52
56511601280480000886	EQUIPO TELEFONICO	7,200.00
51511601040180003453	C.P.U.	10,666.25
51111601010050009698	ARCHIVERO	6,348.00
51211601021390002675	MESA	9,860.00
51111601010850000292	RACKS	10,335.60
51511601040180003253	C.P.U.	8,927.36
51111601010380002006	ESTACION DE TRABAJO	25,723.81
51111601010030003999	ANAQUEL	12,029.20
51511601040850003971	MONITOR	11,241.62
51511601040180004684	C.P.U.	6,206.00
51111601010050010246	ARCHIVERO	6,144.52
51511601040180003781	C.P.U.	11,558.40
51511601040180004821	C.P.U.	10,050.74
51111601010360001371	ESCRITORIO CON LATERAL	6,577.20
51111601010350002900	ESCRITORIO	8,236.00
51111601010050007101	ARCHIVERO	6,144.52
51111601010030004018	ANAQUEL	12,029.20
51511601040180004777	C.P.U.	12,406.02
51511601040270000157	COMPUTADORA	9,300.89
51111601010360001092	ESCRITORIO CON LATERAL	6,440.36
51111601010360001992	ESCRITORIO CON LATERAL	6,440.36
51111601010360001370	ESCRITORIO CON LATERAL	6,577.20
51511601040180002735	C.P.U.	12,568.20
51211601021390002656	MESA	9,860.00
56411601270010000127	AIRE ACONDICIONADO	7,076.00
51511601040180004006	C.P.U.	8,944.76
51511601040180003079	C.P.U.	10,206.25
51511601040180004101	C.P.U.	13,525.20
51111601010050007957	ARCHIVERO	7,475.00
51111601010950002207	SILLON	6,810.55
51111601010360001699	ESCRITORIO CON LATERAL	6,440.36
51111601010350002936	ESCRITORIO	8,236.00
51511601040610001003	IMPRESORA	8,468.00
51111601010050007988	ARCHIVERO	7,647.50

Código	Descripción del Bien Mueble	Valor en libros
51511601040180003290	C.P.U.	8,944.76
51511601040180002546	C.P.U.	8,927.36
51511601040180003923	C.P.U.	13,998.88
51511601041340000153	SWITCH	74,214.31
51111601010050008079	ARCHIVERO	7,475.00
51511601040180002615	C.P.U.	8,752.90
51111601010050008534	ARCHIVERO	7,041.20
51211601021500000002	MUEBLE	8,558.72
51511601040270000191	COMPUTADORA	8,542.24
51511601040180004005	C.P.U.	6,206.00
51511601040180003691	C.P.U.	8,944.76
51111601010450000651	GABINETE	8,362.44
51111601010050008666	ARCHIVERO	7,342.80
51111601010650005874	MODULAR DE ARCHIVO	7,100.00
51111601010050008048	ARCHIVERO	6,348.00
51511601040180002961	C.P.U.	19,720.00
51511601040180004801	C.P.U.	8,927.36
51511601040180002585	C.P.U.	13,483.75
51511601040180004330	C.P.U.	8,927.36
51211601020130003093	BANCA	8,002.84
51111601010360000842	ESCRITORIO CON LATERAL	6,577.20
51511601040180002353	C.P.U.	8,927.36
51511601040180004356	C.P.U.	8,927.36
51511601040180002714	C.P.U.	12,568.60
51511601040180003016	C.P.U.	8,944.76
51511601040180002563	C.P.U.	9,923.80
51111601010050009808	ARCHIVERO	7,374.12
51111601010030004005	ANAQUEL	12,029.20
51511601040180002652	C.P.U.	6,206.00
56611601292860000026	ORGANIZADOR	10,361.50
51511601041260000183	SCANNER	8,468.00
51111601010050010137	ARCHIVERO	6,348.00
51111601010380002022	ESTACION DE TRABAJO	25,723.81
51511601040180004551	C.P.U.	8,927.36
51511601040180002257	C.P.U.	9,923.80
51511601040180003947	C.P.U.	13,998.88
51111601010350002903	ESCRITORIO	8,236.00
51111601010050007261	ARCHIVERO	6,144.52
51511601040180004127	C.P.U.	13,998.88
51111601010350002243	ESCRITORIO	8,058.52
51511601040180003330	C.P.U.	11,402.61
51511601041260000223	SCANNER	8,103.11
51511601040180003426	C.P.U.	8,752.90
51111600010050000064	ARCHIVERO	7,342.80
51511601040180003792	C.P.U.	6,961.16
51111601010360002006	ESCRITORIO CON LATERAL	6,577.20
51511601040610001348	IMPRESORA	13,897.46
51511601040180003405	C.P.U.	8,700.00
51511601040180002658	C.P.U.	12,406.02
51111601010360001714	ESCRITORIO CON LATERAL	6,577.20
51511601040180004057	C.P.U.	12,406.02
51511601040180003955	C.P.U.	11,558.40
51511601040180002854	C.P.U.	13,270.40
51111601010050008781	ARCHIVERO	7,041.20
51111601010850000269	RACKS	21,402.00
51511601040730000285	LAP TOP	36,742.87
51511601040180002399	C.P.U.	14,327.71
51511601040480000001	EQUIPO DE VIDEOGRABACION	219,976.89
51111601010360001980	ESCRITORIO CON LATERAL	6,672.93
51111601010050009436	ARCHIVERO	7,041.20
51511601040180002791	C.P.U.	6,206.00
51511601040180004398	C.P.U.	8,927.36
51511601040180003625	C.P.U.	9,923.80
51511601040180004305	C.P.U.	9,923.80
51911601050590000006	ESQUINERO	6,204.25
51511601040180003318	C.P.U.	8,944.76
51111601010030003781	ANAQUEL	10,281.00
51511601040180004642	C.P.U.	8,753.00
51511601040610001211	IMPRESORA	8,468.00
52311601080100000221	CAMARA FOTOGRAFICA	6,188.60
51511601040180004379	C.P.U.	8,944.76
551116010890000006	LECTOR DE RFID	547,563.62
51111601010360001058	ESCRITORIO CON LATERAL	9,042.20

Código	Descripción del Bien Mueble	Valor en libros
51111601010360001975	ESCRITORIO CON LATERAL	9,042.20
51511601041340000067	SWITCH	74,214.31
51511601040180003396	C.P.U.	12,406.02
51511601040180004237	C.P.U.	9,923.80
51111601010050009439	ARCHIVERO	7,475.00
51111601010360000901	ESCRITORIO CON LATERAL	6,440.36
51111601010360001852	ESCRITORIO CON LATERAL	6,129.50
51511601040180002463	C.P.U.	8,739.77
51211601020930000211	ESCALERA	50,054.00
51111601010050009640	ARCHIVERO	7,475.00
51211601021390002331	MESA	21,513.58
51511601040180003449	C.P.U.	11,566.36
51211601021830000113	RELOJ	23,266.67
51511601041690000029	VIDEO CAMARA	66,164.10
51511600041270000001	SERVIDOR	33,756.00
51511601040180002784	C.P.U.	8,927.36
51511601040180002260	C.P.U.	8,944.76
51511601041260000226	SCANNER	8,060.13
51511601040180002394	C.P.U.	10,206.25
51211601021390001972	MESA	7,617.72
51511601040180004615	C.P.U.	6,961.16
51511601040180004728	C.P.U.	18,825.70
51511601040610001256	IMPRESORA	8,468.00
51511601040310000017	COMPUTADORA WORKSTATION	101,088.20
51111601010950002157	SILLON	6,810.54
51511601040180002490	C.P.U.	6,730.00
51511601041170000042	FIREWALL	40,908.00
51111601010360001422	ESCRITORIO CON LATERAL	9,042.20
51111601010360001581	ESCRITORIO CON LATERAL	6,577.20
51211601022010000180	SOFA	6,148.00
51111601010050007578	ARCHIVERO	11,716.00
51111601010050007435	ARCHIVERO	7,475.00
51511601040010000023	ACCES POINT	44,999.88
52311601080720000046	CAMARA	6,608.66
51511601040180002962	C.P.U.	9,923.80
51511601040180004443	C.P.U.	8,927.36
51211601021390002663	MESA	9,860.00
51511601040180004183	C.P.U.	19,142.75
51511601040180003550	C.P.U.	8,927.36
51511601040180002429	C.P.U.	8,944.76
51511601040180002241	C.P.U.	10,206.25
51511601041340000064	SWITCH	74,214.31
51211601020140000123	BANCO	36,388.00
51511601040180002958	C.P.U.	12,406.02
51511601040610000729	IMPRESORA	8,468.00
51511601040180002505	C.P.U.	8,944.76
51111601010050009536	ARCHIVERO	6,484.40
51511601040180004816	C.P.U.	11,886.71
51511601040180002550	C.P.U.	14,471.43
51511601040180002687	C.P.U.	12,568.60
51511601040180003388	C.P.U.	13,270.40
51111601010360001298	ESCRITORIO CON LATERAL	8,091.41
51511601040180003807	C.P.U.	6,206.00
51111601010050008412	ARCHIVERO	7,475.00
51111601010940013483	SILLA	9,048.00
51511601040730000160	LAP TOP	52,923.00
51511601040180002575	C.P.U.	6,730.00
51211601021390002245	MESA	9,890.00
51111601010050008344	ARCHIVERO	9,274.20
51511601040180004868	C.P.U.	9,275.90
51511601040610000920	IMPRESORA	8,468.00
51511601040630000007	IMPRESORA MULTIFUNCIONAL	28,408.40
51111601010850000256	RACKS	9,135.00
51111601010850000186	RACKS	9,135.00
51511601040180002616	C.P.U.	8,752.90
51511601040610001197	IMPRESORA	8,468.00
51211601021390002687	MESA	18,084.40
51511600040730000011	LAP TOP	10,360.01
51511601040610001071	IMPRESORA	6,282.56
51511601040180004620	C.P.U.	12,406.02
51111601010360001583	ESCRITORIO CON LATERAL	6,577.20
51111601010850000188	RACKS	9,135.00
51511601040180003761	C.P.U.	6,961.16

Código	Descripción del Bien Mueble	Valor en libros
56711601300610000009	BANCO DE BATERIAS	7,519.99
51511601040180003580	C.P.U.	8,927.36
51511601040850003334	MONITOR	12,372.02
51511601041260000251	SCANNER	9,261.44
51511601040180003151	C.P.U.	8,944.76
51911601051020000056	PANTALLA	6,442.64
51511601040180004106	C.P.U.	13,525.20
51511601040180003120	C.P.U.	8,739.77
51911601050860000040	LECTOR	134,546.08
51111601010050009966	ARCHIVERO	8,558.72
51911601051020000061	PANTALLA	6,442.64
51511601041260000143	SCANNER	13,907.41
51511601041170000036	FIREWALL	156,623.00
51911601051020000077	PANTALLA	20,549.40
56511601281040000461	TELEFONO	7,540.00
51511601040180002985	C.P.U.	43,400.01
51111601010380001926	ESTACION DE TRABAJO	8,558.72
51111601010360001618	ESCRITORIO CON LATERAL	6,577.20
51511601040610001317	IMPRESORA	8,468.00
51911601051080000003	PLATAFORMA	187,139.01
51111601010050008653	ARCHIVERO	6,348.00
51211601021390002652	MESA	9,860.00
51511601041260000178	SCANNER	8,468.00
51511601040180002455	C.P.U.	8,700.00
51511601041260000199	SCANNER	6,830.11
51511601041340000105	SWITCH	10,680.97
51911601050050000023	ANTENA	37,600.00
51211601022010000172	SOFA	6,148.00
51511601040730000349	LAP TOP	36,742.87
51511601040610000633	IMPRESORA	8,468.00
51511601040180004655	C.P.U.	11,558.40
51511601041340000118	SWITCH	62,787.32
51111601010360000946	ESCRITORIO CON LATERAL	9,042.20
51511601040180002846	C.P.U.	12,406.02
51111601010850000142	RACKS	21,402.00
51511601040180002694	C.P.U.	12,568.60
51511601040180003496	C.P.U.	12,406.02
51511601040180002988	C.P.U.	8,927.36
51511601040180003732	C.P.U.	12,406.02
51111601010350002928	ESCRITORIO	8,236.00
51511601040180002326	C.P.U.	8,944.76
51511601040730000197	LAP TOP	13,488.48
51511601040180002322	C.P.U.	8,927.36
51511601040180002253	C.P.U.	8,927.36
51511601040610000828	IMPRESORA	7,698.05
51111601010850000343	RACKS	9,999.20
51511601040180004058	C.P.U.	8,927.36
51511601040180003469	C.P.U.	9,275.90
51111601010360001986	ESCRITORIO CON LATERAL	6,440.36
51211601021870000004	RELOJ FECHADOR	9,142.50
51111601010950001910	SILLON	6,810.54
51511601040180004467	C.P.U.	9,923.80
51511601040850003972	MONITOR	11,241.62
51511601040730000289	LAP TOP	29,681.12
51511601040610001105	IMPRESORA	6,282.56
51111601010950001801	SILLON	6,148.00
51511601040180004680	C.P.U.	8,944.76
56511601280480001139	EQUIPO TELEFONICO	6,490.43
51511601040180004450	C.P.U.	8,927.36
56511601280480001407	EQUIPO TELEFONICO	9,387.30
51511601040180004678	C.P.U.	12,406.02
51511601040180004422	C.P.U.	8,927.36
51511601040180002512	C.P.U.	7,600.00
51511601041090000003	PLOTTER	154,964.40
51111601010850000222	RACKS	9,135.00
51511601040180003856	C.P.U.	8,927.36
51211601021390001973	MESA	7,617.72
51111601010850000196	RACKS	9,135.00
51511601040180003223	C.P.U.	8,927.36
51111601010360001899	ESCRITORIO CON LATERAL	9,042.20
51111601010360001006	ESCRITORIO CON LATERAL	6,440.36
51511601040180003065	C.P.U.	8,927.36
51111601010850000225	RACKS	9,135.00

Código	Descripción del Bien Mueble	Valor en libros
51111601010850000339	RACKS	9,999.20
51111601010850000217	RACKS	9,135.00
51111601010050007428	ARCHIVERO	6,348.00
51511601040180004470	C.P.U.	9,840.28
51511601040270000232	COMPUTADORA	10,289.20
51111601010050009509	ARCHIVERO	8,558.72
51511601041260000241	SCANNER	123,876.40
51111601010050010314	ARCHIVERO	9,274.20
51511601041260000280	SCANNER	123,876.40
51211601022210000978	VENTILADOR	36,253.21
51511601040630000020	IMPRESORA MULTIFUNCIONAL	8,331.12
51111601010850000238	RACKS	9,135.00
51511601040180004574	C.P.U.	8,753.00
51511601040180003882	C.P.U.	9,923.80
51511601041140000007	SISTEMA MOVIL	17,533.98
51511601041170000046	FIREWALL	1,699,394.61
51111601010270000391	CREDENZA	11,020.00
51511601040180004593	C.P.U.	8,944.76
51111601010350002905	ESCRITORIO	8,236.00
51511601041690000037	VIDEO CAMARA	9,630.32
51511601040180004872	C.P.U.	8,739.77
51511601040180002695	C.P.U.	12,568.60
51511601040180002433	C.P.U.	13,270.40
51511601040730000315	LAP TOP	29,681.12
51511601040730000175	LAP TOP	36,742.87
51111601010050008600	ARCHIVERO	8,558.72
51511601040180003269	C.P.U.	8,739.77
51511601040850003389	MONITOR	9,617.13
51111601010270000376	CREDENZA	11,020.00
51511601040180003074	C.P.U.	8,752.90
51511601040180002380	C.P.U.	6,961.16
51511601040180003211	C.P.U.	9,923.80
51111601010950001911	SILLON	6,810.54
51511601041170000091	RACK	2,109,687.45
51211601022010000188	SOFA	6,148.00
51511601040610000704	IMPRESORA	8,468.00
51511601040180002902	C.P.U.	8,927.36
51511601040180003787	C.P.U.	8,752.90
51511601040180003654	C.P.U.	12,406.02
51511601040180002748	C.P.U.	13,483.75
51111601010050007450	ARCHIVERO	7,475.00
51111601010350002901	ESCRITORIO	8,236.00
51111601010030004011	ANAQUEL	12,029.20
51111601010380002029	ESTACION DE TRABAJO	17,500.00
51511601040180004831	C.P.U.	8,944.76
51511601040730000278	LAP TOP	29,681.12
51511601040180004531	C.P.U.	8,927.36
51511601040180004572	C.P.U.	8,927.36
51511601040180003202	C.P.U.	12,406.02
51511601040610001300	IMPRESORA	8,468.00
51511601040180003224	C.P.U.	8,927.36
51211601022010000191	SOFA	6,148.00
51511600040730000006	LAP TOP	52,923.00
51511601040610000986	IMPRESORA	10,927.15
51511601040730000198	LAP TOP	54,404.00
51111601010050007278	ARCHIVERO	6,144.52
51511601040610001091	IMPRESORA	8,468.00
51511601040180003735	C.P.U.	12,406.02
51111601010360001790	ESCRITORIO CON LATERAL	9,042.20
51511601040180002470	C.P.U.	8,927.36
51511601040610001345	IMPRESORA	8,468.00
51111601010030004030	ANAQUEL	12,029.20
51111601010050008643	ARCHIVERO	7,475.00
51511601040610001166	IMPRESORA	33,224.59
51511601040180004262	C.P.U.	13,525.20
51511601040180004788	C.P.U.	8,927.36
51511601040610000973	IMPRESORA	8,468.00
565116012020000002	OPTIMIZADOR	8,558.72
51511601040180003285	C.P.U.	13,483.75
51511601040180004651	C.P.U.	8,739.77
51511601040180004107	C.P.U.	6,206.00
51511601040180004087	C.P.U.	8,739.77
51111601010360001224	ESCRITORIO CON LATERAL	6,577.20

Código	Descripción del Bien Mueble	Valor en libros
51111601010050009575	ARCHIVERO	9,274.20
51111601010380001978	ESTACION DE TRABAJO	53,010.84
51511601040180003112	C.P.U.	8,927.36
51511601040180004254	C.P.U.	8,752.90
51511601040180004677	C.P.U.	8,944.76
51511601040180003176	C.P.U.	6,961.16
51111601010360001421	ESCRITORIO CON LATERAL	9,042.20
51511601040180004427	C.P.U.	8,927.36
51511601041340000069	SWITCH	7,280.00
56611601291040000003	CONTROLADORA	16,483.60
51511601040180002663	C.P.U.	12,406.02
51511601040610001253	IMPRESORA	8,468.00
51111601010850000335	RACKS	9,999.20
51111601010380001977	ESTACION DE TRABAJO	53,010.84
551116010760000001	EQUIPO TACTICO DE OBSERVACIONES	8,558.72
51511600040180000037	C.P.U.	8,944.76
51511601040180004564	C.P.U.	8,944.76
51511601040180002655	C.P.U.	20,255.43
51511601040180002291	C.P.U.	9,923.80
51511601040730000338	LAP TOP	29,681.12
51511601040180004838	C.P.U.	9,923.80
51111601010380001920	ESTACION DE TRABAJO	8,558.72
51511601040610000824	IMPRESORA	6,282.56
51511601040730000252	LAP TOP	52,923.00
51111601010680000004	MODULO DE RECEPCION	22,063.20
51511601040610001258	IMPRESORA	30,339.90
51511601040180004504	C.P.U.	8,927.36
51511601040180002572	C.P.U.	12,372.02
51511601040180003078	C.P.U.	10,206.25
51111601010360001319	ESCRITORIO CON LATERAL	6,577.20
51111601010360001223	ESCRITORIO CON LATERAL	7,795.20
51111601010360001787	ESCRITORIO CON LATERAL	6,217.60
51111601010850000140	RACKS	21,402.00
51511601040180002383	C.P.U.	8,927.36
56711601303700000021	ESTUCHE DE HERRAMIENTAS	23,162.88
51511601040180003797	C.P.U.	8,927.36
51511601040180002283	C.P.U.	8,739.77
51511601040180002475	C.P.U.	7,600.00
51111601010050010112	ARCHIVERO	8,558.72
51511601040180002711	C.P.U.	12,568.60
51511601040180003023	C.P.U.	8,700.00
51111601010950001912	SILLON	6,810.54
51111601010030003992	ANAQUEL	12,029.20
51511601040730000167	LAP TOP	26,200.00
51511601040180002461	C.P.U.	8,927.36
51211601022010000186	SOFA	6,148.00
51511600040610000011	IMPRESORA	7,247.68
51511601040180004444	C.P.U.	8,927.36
51111601010850000360	RACKS	12,110.40
51511601040610001343	IMPRESORA	26,343.60
51211600021810000003	REFRIGERADOR	24,331.00
51211601022010000187	SOFA	6,148.00
51511601040010000030	ACCES POINT	44,999.88
51511600040180000040	C.P.U.	12,406.02
51511601040180004877	C.P.U.	13,270.40
51511601041170000041	FIREWALL	25,312.13
51511601040180003387	C.P.U.	13,525.20
51511601040180004532	C.P.U.	8,927.36
51511601040180004522	C.P.U.	11,402.61
51511601040180002413	C.P.U.	8,927.36
51111601010680000009	MODULO DE RECEPCION	20,056.40
56411601270010000112	AIRE ACONDICIONADO	7,168.19
51511601040180003957	C.P.U.	8,927.36
51111601010850000178	RACKS	9,135.00
51111601010050007986	ARCHIVERO	8,558.72
51511601040180003304	C.P.U.	8,752.90
51111601010050007431	ARCHIVERO	7,475.00
51511601040180004417	C.P.U.	12,406.02
51511601040180004225	C.P.U.	6,206.00
51511601040180003084	C.P.U.	7,082.01
52111601060090000034	CAÑON PROYECTOR	10,266.00
51111601010050009637	ARCHIVERO	7,647.50
51511601040180002773	C.P.U.	13,483.75

Código	Descripción del Bien Mueble	Valor en libros
51511601040180004302	C.P.U.	11,558.40
51511601040180003681	C.P.U.	11,886.71
51111601010050007413	ARCHIVERO	6,348.00
51511601040180004085	C.P.U.	8,944.76
51511601040180002834	C.P.U.	8,752.90
51511601040610000978	IMPRESORA	24,824.00
51511601040730000308	LAP TOP	24,479.48
51111601010050008325	ARCHIVERO	6,484.40
51511601040180003706	C.P.U.	7,696.00
51511601040180003115	C.P.U.	6,961.16
51111601010050007323	ARCHIVERO	6,144.52
51211601020130003163	BANCA	6,919.40
51511601040180002422	C.P.U.	13,270.40
51511601040180003146	C.P.U.	6,961.16
51211601022010000099	SOFA	7,980.80
51511601040180003132	C.P.U.	8,927.36
51511601040850004495	MONITOR	9,617.13
51511601040180002440	C.P.U.	8,739.77
51211601022010000118	SOFA	7,980.80
51511601040180003992	C.P.U.	8,944.76
51111601010360001815	ESCRITORIO CON LATERAL	6,440.36
51511601040180002514	C.P.U.	8,753.00
51511601040180004457	C.P.U.	13,092.69
51511601040180003764	C.P.U.	14,471.43
51511601040180003938	C.P.U.	13,998.88
51511601040610000985	IMPRESORA	10,927.15
51211601022010000169	SOFA	6,148.00
51111601010050009065	ARCHIVERO	9,274.20
51111601010360000900	ESCRITORIO CON LATERAL	6,672.93
51511601040180002602	C.P.U.	8,739.77
52111601060090000035	CAÑON PROYECTOR	10,363.80
51111601010360001288	ESCRITORIO CON LATERAL	9,042.20
51511601040180004635	C.P.U.	8,752.90
51111601010380002002	ESTACION DE TRABAJO	6,621.93
51511601041320000003	SOFTWARE	19,772.76
51511601040180003311	C.P.U.	12,406.02
51511601040180003153	C.P.U.	10,050.74
51511600040180000024	C.P.U.	8,944.76
51511601040180004034	C.P.U.	13,525.20
51111601010380001995	ESTACION DE TRABAJO	25,723.81
51511601040180003659	C.P.U.	12,406.02
51211601020800000008	CUNAS	12,349.36
51511601040180002794	C.P.U.	10,122.16
51511600040180000043	C.P.U.	6,961.16
51511601041340000172	SWITCH	98,641.76
51511601040180004052	C.P.U.	8,944.76
51511601040180002457	C.P.U.	8,944.76
51111601010050010067	ARCHIVERO	8,558.72
51511601040180004544	C.P.U.	9,923.80
51511601040270000188	COMPUTADORA	10,289.20
51111601010850000240	RACKS	9,135.00
51211601022080000082	TARJA	12,303.16
51511601040180003284	C.P.U.	13,483.75
51511601040180003668	C.P.U.	8,927.36
51511601040610001344	IMPRESORA	8,468.00
51511601040180003412	C.P.U.	19,720.00
51111601010030004993	ANAQUEL	7,895.43
51511601040180003312	C.P.U.	8,991.85
56611601292860000023	ORGANIZADOR	10,361.50
51211601022010000184	SOFA	6,148.00
51111601010940008103	SILLA	7,508.00
51511601040610001237	IMPRESORA	8,468.00
51511601040850002601	MONITOR	12,372.02
56711601303450000001	PATIN HIDRAULICO	6,116.68
51511601040180004782	C.P.U.	6,961.16
51511601040180002847	C.P.U.	8,700.00
51211601020130003090	BANCA	7,656.00
51511601040730000345	LAP TOP	16,133.35
51511601040180004638	C.P.U.	9,923.80
51511601040180002540	C.P.U.	8,944.76
51111601010050009109	ARCHIVERO	7,647.50
51511601040610000713	IMPRESORA	14,680.96
51511601040180004153	C.P.U.	8,739.77

Código	Descripción del Bien Mueble	Valor en libros
51511601041270000037	SERVIDOR	19,772.76
51511601040610001089	IMPRESORA	7,698.05
51511601040610000622	IMPRESORA	8,468.00
51111601010380001917	ESTACION DE TRABAJO	8,558.72
51511601040610000654	IMPRESORA	8,468.00
51111601010360001525	ESCRITORIO CON LATERAL	14,732.00
51911601050570000008	EQUIPO PARA CIRCUITO CERRADO	529,540.00
51511601040610001081	IMPRESORA	8,468.00
51511601040180003863	C.P.U.	8,927.36
51511601040180004433	C.P.U.	8,927.36
51511601040180004441	C.P.U.	8,927.36
51511601040180002434	C.P.U.	9,275.90
51111601010270000370	CREDENZA	10,208.00
51511601040010000027	ACCES POINT	44,999.88
51511601040180003397	C.P.U.	6,206.00
51511601041340000114	SWITCH	62,787.32
51111601010380001996	ESTACION DE TRABAJO	6,621.93
52311601080720000030	CAMARA	12,350.52
51511601040180002493	C.P.U.	6,730.00
51511600040180000028	C.P.U.	6,961.16
56711601300610000010	BANCO DE BATERIAS	7,519.99
51511601041270000072	SERVIDOR	371,450.00
56411601270010000140	AIRE ACONDICIONADO	7,899.00
51111601010050007321	ARCHIVERO	7,342.80
51511601040270000217	COMPUTADORA	8,775.40
51511601040730000324	LAP TOP	9,068.88
51511601040180002716	C.P.U.	12,568.60
51111601010380002001	ESTACION DE TRABAJO	6,621.93
51211601022210000976	VENTILADOR	36,253.21
51511601040180004053	C.P.U.	8,944.76
51511601040180004563	C.P.U.	8,700.00
51511601040180002296	C.P.U.	6,206.00
51511601040180002704	C.P.U.	12,568.60
51511601040180003570	C.P.U.	8,752.90
51511601040180002718	C.P.U.	12,568.60
51111601010050008473	ARCHIVERO	8,558.72
51511601040850004712	MONITOR	6,911.14
51111601010950002156	SILLON	6,810.54
51211601020800000009	CUNAS	12,349.36
51111601010940013473	SILLA	9,048.00
51111601010350003130	ESCRITORIO	6,621.93
56511601281040000695	TELEFONO	22,246.75
51511601040180003230	C.P.U.	8,944.76
51511601040180003713	C.P.U.	19,142.75
51511601041260000191	SCANNER	46,092.60
51511601040180003499	C.P.U.	8,927.36
51511601041270000058	SERVIDOR	33,756.00
51511601040180002414	C.P.U.	8,752.90
51511601040180002259	C.P.U.	6,206.00
51511601040180002386	C.P.U.	8,927.36
51111601010030004035	ANAQUEL	12,029.20
52311601080100000154	CAMARA FOTOGRAFICA	6,188.60
51211600021830000001	RELOJ	23,266.67
51511601040730000305	LAP TOP	16,483.60
51511601040610000831	IMPRESORA	19,446.24
51511601040180004486	C.P.U.	8,927.36
51111601010350002273	ESCRITORIO	8,058.52
51511601041260000264	SCANNER	123,876.40
51511601040180002444	C.P.U.	8,561.75
51111601010270000428	CREDENZA	13,641.60
51511601041630000206	UPS	31,320.00
51511601040180002555	C.P.U.	14,471.43
51511601040180003239	C.P.U.	11,558.40
51211601021390002845	MESA	6,730.32
51511601040730000141	LAP TOP	36,742.87
51511601040180004625	C.P.U.	8,927.36
51511601040180003661	C.P.U.	12,406.02
51511601040180002709	C.P.U.	12,568.60
51511601040180003650	C.P.U.	9,275.90
51911601051540000007	TOLDOS	9,430.00
51511600040180000009	C.P.U.	8,944.76
51111601010050008059	ARCHIVERO	8,558.72
51511601040180003173	C.P.U.	10,050.74

Código	Descripción del Bien Mueble	Valor en libros
51511601041260000265	SCANNER	123,876.40
51511601041150000007	ANTENA DE RED	6,349.56
51511601040850003483	MONITOR	9,617.13
51511601040610001306	IMPRESORA	8,468.00
51511601040180002913	C.P.U.	8,944.76
51511601040610001060	IMPRESORA	8,468.00
51511601040180003825	C.P.U.	9,923.80
51511601040610001168	IMPRESORA	8,468.00
51511601040180003377	C.P.U.	7,754.91
51511601040180004453	C.P.U.	8,944.76
51511601040610000656	IMPRESORA	24,824.00
51111601010360001075	ESCRITORIO CON LATERAL	6,577.20
51511601040180003878	C.P.U.	8,927.36
51511601040180003796	C.P.U.	8,927.36
51511601040610001406	IMPRESORA	8,468.00
51511601040180002551	C.P.U.	14,471.43
51511601040180003908	C.P.U.	8,927.36
51511601040180002309	C.P.U.	943,828.00
51111601010050009077	ARCHIVERO	7,475.00
51511601040180004286	C.P.U.	8,927.36
51111601010360001789	ESCRITORIO CON LATERAL	9,042.20
51211601021870000008	RELOJ FECHADOR	17,480.00
51111601010050008068	ARCHIVERO	7,342.80
51511601040180004749	C.P.U.	8,700.00
51511601040180002850	C.P.U.	12,406.02
51511601040180004429	C.P.U.	9,923.80
51511601040180002330	C.P.U.	8,944.76
52311601080100000176	CAMARA FOTOGRAFICA	6,500.00
51511601040280000074	COMPUTADORA DE ESCRITORIO	10,672.00
51511601040730000158	LAP TOP	26,200.00
51511601040180004163	C.P.U.	11,558.40
51511601040180004580	C.P.U.	9,923.80
51511601040180003166	C.P.U.	9,275.90
51511601040180002366	C.P.U.	8,927.36
51111601010850000193	RACKS	9,135.00
51111601010050009078	ARCHIVERO	7,475.00
51511601041150000010	ANTENA DE RED	6,349.56
51111601010050010242	ARCHIVERO	7,475.00
51511601040180004607	C.P.U.	11,886.71
51911601051020000064	PANTALLA	6,442.64
51511601040180004791	C.P.U.	7,754.91
51911601051020000070	PANTALLA	6,442.64
51511601040180004515	C.P.U.	11,402.61
51511601040180003927	C.P.U.	13,998.88
51111601010050010053	ARCHIVERO	9,274.20
51911601051140000002	POSTE UNIFILA	111,905.20
51511601040180003756	C.P.U.	8,927.36
51111601010380001943	ESTACION DE TRABAJO	21,226.84
51511601040180003328	C.P.U.	8,739.77
51511601040180003458	C.P.U.	12,406.02
51111601010050007366	ARCHIVERO	11,083.80
51511601040180002281	C.P.U.	10,206.25
51511601040850005027	MONITOR	12,372.02
51211601021390002677	MESA	9,860.00
51511601040280000071	COMPUTADORA DE ESCRITORIO	10,813.52
51511601040180004817	C.P.U.	8,739.77
51511601040610001094	IMPRESORA	8,468.00
51511601040180004421	C.P.U.	8,927.36
51511601040730000299	LAP TOP	16,483.60
51111601010520002213	LIBRERO	8,816.00
51511601040610001392	IMPRESORA	8,468.00
51211601022010000155	SOFA	12,052.40
51511601040270000204	COMPUTADORA	9,620.89
51111601010030004034	ANAQUEL	12,029.20
51511601041340000117	SWITCH	62,787.32
51511601040180002342	C.P.U.	6,730.00
51211601021390002653	MESA	9,860.00
51111601010050007112	ARCHIVERO	7,342.80
51511601040180004830	C.P.U.	12,406.02
51511601040610001349	IMPRESORA	18,293.20
51511601040180002272	C.P.U.	943,828.00
51511601040270000156	COMPUTADORA	10,289.20
51111601010050010120	ARCHIVERO	9,274.20

Código	Descripción del Bien Mueble	Valor en libros
51111601010270000387	CREDENZA	11,020.00
51511601041270000039	SERVIDOR	194,425.56
52311601080090000037	CAMARA DE VIDEO	24,476.00
51511601040180002947	C.P.U.	9,923.80
51511600040180000013	C.P.U.	8,739.77
51511601040180003046	C.P.U.	8,944.76
51511601040180003137	C.P.U.	8,927.36
51511601040610001292	IMPRESORA	6,282.56
51511601040180004784	C.P.U.	8,927.36
51511601040180004438	C.P.U.	6,961.16
51511601040180003896	C.P.U.	13,270.40
51111601010030004014	ANAQUEL	12,029.20
51111601010850000204	RACKS	9,135.00
51111601010270000425	CREDENZA	13,641.60
51111601010360001481	ESCRITORIO CON LATERAL	6,440.36
51511601041630000214	UPS	11,425.25
51511601040730000309	LAP TOP	26,200.00
51511601041340000090	SWITCH	28,865.00
51511601040180002279	C.P.U.	943,828.00
51111601010050009635	ARCHIVERO	7,647.50
51111601010360001177	ESCRITORIO CON LATERAL	6,577.20
51511601040180002657	C.P.U.	9,923.80
51111601010350002028	ESCRITORIO	6,337.08
51111601010050008499	ARCHIVERO	6,348.00
51511601040280000063	COMPUTADORA DE ESCRITORIO	10,672.00
51111601010360001287	ESCRITORIO CON LATERAL	9,042.20
51111601010050007279	ARCHIVERO	6,144.52
51511601040180003122	C.P.U.	8,944.76
51511601040850003940	MONITOR	9,421.12
51111601010270000365	CREDENZA	10,208.00
51511601040180002449	C.P.U.	8,752.90
51511601040180004793	C.P.U.	7,754.91
51111601010050007086	ARCHIVERO	7,300.20
51511601040180002251	C.P.U.	8,927.36
51511601040180002990	C.P.U.	8,927.36
51111601010050008288	ARCHIVERO	6,144.52
51111601010850000266	RACKS	21,402.00
51511601040180004431	C.P.U.	8,700.00
51111601010050008768	ARCHIVERO	6,484.40
51111601010360001891	ESCRITORIO CON LATERAL	9,042.20
51211601021830000127	RELOJ	33,044.20
51511601040180003821	C.P.U.	11,558.40
51511601040850003799	MONITOR	9,617.13
51511601040180003174	C.P.U.	8,927.36
51111601010350002180	ESCRITORIO	6,723.36
51111601010380001967	ESTACION DE TRABAJO	21,226.84
51511601040180004316	C.P.U.	8,927.36
51111601010850000350	RACKS	12,110.40
51511601040180004352	C.P.U.	11,402.61
51511601040730000180	LAP TOP	36,742.87
51511601040180004585	C.P.U.	8,944.76
51511601040180002668	C.P.U.	11,402.61
56511601280480001713	EQUIPO TELEFONICO	10,573.40
51511601041130000002	LABORATORIO FORENCE	16,483.60
51111601010360001527	ESCRITORIO CON LATERAL	14,732.00
51111601010050008103	ARCHIVERO	7,475.00
53211601110400000003	CAMBIADOR DE PAÑALES	10,431.88
51111600010050000026	ARCHIVERO	8,747.99
51511601040180003493	C.P.U.	13,483.75
51111601010630000050	MESA DE TRABAJO	18,536.80
52311601080090000040	CAMARA DE VIDEO	11,831.30
51511601040270000192	COMPUTADORA	8,542.24
51111601010030004023	ANAQUEL	12,029.20
51511601041690000038	VIDEO CAMARA	9,630.32
51111601010360001709	ESCRITORIO CON LATERAL	10,561.60
51511601040180002651	C.P.U.	6,206.00
51511601040270000198	COMPUTADORA	10,289.20
51911601051020000094	PANTALLA	20,549.40
51511601040180003159	C.P.U.	8,739.77
51511601040180003179	C.P.U.	12,406.02
51511601041340000135	SWITCH	74,214.31
51511601040180004859	C.P.U.	10,206.25
51911601050860000039	LECTOR	20,984.40

Código	Descripción del Bien Mueble	Valor en libros
51511601040180002737	C.P.U.	12,568.20
51511601041270000061	SERVIDOR	33,465.00
51511601040180002451	C.P.U.	9,923.80
52311601080100000210	CAMARA FOTOGRAFICA	6,188.60
51511601040180002240	C.P.U.	10,206.25
51111601010360001120	ESCRITORIO CON LATERAL	6,577.20
51511601040180004233	C.P.U.	6,206.00
51511601040280000078	COMPUTADORA DE ESCRITORIO	10,672.00
51111601010360001394	ESCRITORIO CON LATERAL	6,440.36
51111601010050009070	ARCHIVERO	9,274.20
51511601040180002625	C.P.U.	6,730.00
51111601010850000352	RACKS	12,110.40
51511601040180003367	C.P.U.	12,406.02
51511601040180004100	C.P.U.	13,525.20
51111601010030004006	ANAQUEL	12,029.20
51511601040180002787	C.P.U.	8,739.77
51511601040180002802	C.P.U.	41,002.10
51511601040180003965	C.P.U.	12,406.02
51111601010940013481	SILLA	9,048.00
51511601040730000310	LAP TOP	9,068.88
51511601040180003450	C.P.U.	8,752.90
51511601040180003879	C.P.U.	8,927.36
51511601040730000321	LAP TOP	26,200.00
51511601040180002954	C.P.U.	6,961.16
51111601010380001936	ESTACION DE TRABAJO	21,226.84
51511601040180002300	C.P.U.	6,961.16
51511601041630000238	UPS	11,555.92
51511601040610000685	IMPRESORA	8,468.00
51511601040180003590	C.P.U.	19,720.00
51511601040180003258	C.P.U.	11,566.36
51511601040360000083	CPU ORDENADOR GATEWAY	12,567.15
51511601041340000134	SWITCH	74,214.31
51111601010350002910	ESCRITORIO	8,236.00
51111601010380001927	ESTACION DE TRABAJO	8,558.72
51111601010360001529	ESCRITORIO CON LATERAL	14,732.00
51911601050750000017	GRABADORA TIPO REPORTERO	7,200.00
51511601040180002785	C.P.U.	8,927.36
51111601010850000182	RACKS	9,135.00
51111601010850000356	RACKS	12,110.40
51911601050050000024	ANTENA	37,600.00
51511601040180003169	C.P.U.	9,275.90
51511601040180004653	C.P.U.	11,558.35
51511601040610001078	IMPRESORA	8,120.00
51511601040180003192	C.P.U.	10,666.25
51511601041630000217	UPS	11,425.25
51511601041000000009	PANTALLA PARA PROYECCION	10,465.00
56611601293350000007	RUTEADOR	43,700.00
51511601040180004736	C.P.U.	6,961.16
51511601040180004637	C.P.U.	9,923.80
51111601010030004003	ANAQUEL	12,029.20
51111601010050007996	ARCHIVERO	6,144.52
51511601040850005076	MONITOR	9,421.12
51511601040180003846	C.P.U.	11,558.40
51911601050230000069	CAJA FUERTE	6,209.48
51111601010360001901	ESCRITORIO CON LATERAL	6,672.93
51511601040180004447	C.P.U.	12,406.02
51211601022010000158	SOFA	12,052.40
51511601040180003271	C.P.U.	12,406.02
56611601291470000001	DUPLICADOR PARA LLAVES	14,784.00
51111601010270000361	CREDENZA	10,208.00
51511601040180003868	C.P.U.	6,961.16
51511601040180002472	C.P.U.	19,024.00
51511601040180002507	C.P.U.	11,402.61
51211601021810000121	REFRIGERADOR	8,582.84
51511601040730000230	LAP TOP	27,828.40
51111601010360001469	ESCRITORIO CON LATERAL	6,646.80
51511601040180003434	C.P.U.	9,923.80
51111601010360001369	ESCRITORIO CON LATERAL	6,577.20
51511601040180003604	C.P.U.	14,471.43
51511601040270000210	COMPUTADORA	11,620.89
51511601040730000342	LAP TOP	9,068.88
51511601040180003886	C.P.U.	8,944.76
51511601040180004343	C.P.U.	11,566.36

Código	Descripción del Bien Mueble	Valor en libros
51511601040610000765	IMPRESORA	8,468.00
51511601040180004735	C.P.U.	6,730.00
51511601040180004721	C.P.U.	8,927.36
51511601040180004789	C.P.U.	9,923.80
51511601040610000625	IMPRESORA	13,897.46
51111601010050008551	ARCHIVERO	9,274.20
51511601040180003864	C.P.U.	8,700.00
51511601040270000200	COMPUTADORA	8,542.24
51511601040180002987	C.P.U.	8,927.36
51511601040180004558	C.P.U.	9,923.80
51511601040730000265	LAP TOP	16,483.60
56511601280480001704	EQUIPO TELEFONICO	10,573.40
51511601040180003364	C.P.U.	13,998.88
51511601041260000266	SCANNER	123,876.40
51111601010360001609	ESCRITORIO CON LATERAL	6,672.93
51211601022010000101	SOFA	7,980.80
51511601040180003617	C.P.U.	8,944.76
51511601040610001365	IMPRESORA	8,468.00
51511600040180000011	C.P.U.	11,402.61
51511601041630000233	UPS	73,793.40
51111601010850000180	RACKS	9,135.00
51111601010360001821	ESCRITORIO CON LATERAL	6,440.36
51511601040180002869	C.P.U.	8,944.76
51511601040180002437	C.P.U.	8,927.36
51111601010850000223	RACKS	9,135.00
51111601010050008913	ARCHIVERO	8,558.72
51111601010360001716	ESCRITORIO CON LATERAL	6,577.20
51511601041260000182	SCANNER	8,468.00
51511601041170000037	RACK	19,772.76
51111601010360000858	ESCRITORIO CON LATERAL	6,577.20
51511601040180003177	C.P.U.	8,739.77
51511601040270000178	COMPUTADORA	8,775.40
51111601010850000131	RACKS	21,402.00
51111601010050007445	ARCHIVERO	7,475.00
51111601010850000138	RACKS	21,402.00
51511601040180003999	C.P.U.	8,752.90
51511601041630000276	UPS	11,425.25
51111601010030004054	ANAQUEL	12,029.20
51511601040180004049	C.P.U.	6,961.16
51511601040270000206	COMPUTADORA	6,188.60
51111601010680000006	MODULO DE RECEPCION	6,997.12
51111601010360001858	ESCRITORIO CON LATERAL	9,042.20
51111601010050009303	ARCHIVERO	6,484.40
51511601040180004644	C.P.U.	8,944.76
51111601010450000591	GABINETE	14,500.00
51511601040180002939	C.P.U.	8,927.36
51511601040180003505	C.P.U.	136,523.02
51511601040180004647	C.P.U.	8,752.90
51511601040180004730	C.P.U.	13,525.20
51111601010360001695	ESCRITORIO CON LATERAL	6,672.93
51511601040180004264	C.P.U.	9,923.80
51511601040180003702	C.P.U.	8,739.77
51511601041630000213	UPS	11,425.25
51111601010050009066	ARCHIVERO	9,274.20
51211601020130003079	BANCA	6,380.00
51911601050590000004	ESQUINERO	6,204.25
51111601010520002260	LIBRERO	29,870.00
51511601040180004275	C.P.U.	8,927.36
51111601010050010186	ARCHIVERO	7,475.00
51511601041340000130	SWITCH	74,214.31
51511601040610001117	IMPRESORA	10,927.15
51911601050770000084	HORNO DE MICROHONDAS	6,409.00
51511601040180004043	C.P.U.	8,927.36
51511601040180003826	C.P.U.	9,923.80
51511601041090000007	PLOTTER	117,328.95
51111601010380001971	ESTACION DE TRABAJO	21,226.84
51111601010050009924	ARCHIVERO	7,300.20
56511601280480001433	EQUIPO TELEFONICO	7,540.00
51511601040180004403	C.P.U.	6,961.16
51111601010360001688	ESCRITORIO CON LATERAL	6,440.36
51511601040730000220	LAP TOP	13,488.48
51111601010360001788	ESCRITORIO CON LATERAL	9,042.20
51511601040610000812	IMPRESORA	8,122.92

Código	Descripción del Bien Mueble	Valor en libros
52911601090520001455	TECLADO	12,372.02
51511601040610000775	IMPRESORA	8,468.00
51111601010350002937	ESCRITORIO	8,236.00
51511601040180003727	C.P.U.	8,927.36
51511601040180004128	C.P.U.	13,998.88
51511601040180003560	C.P.U.	6,206.00
51511601041340000102	SWITCH	74,214.31
51511601040610001422	IMPRESORA	8,120.00
51511601040180003018	C.P.U.	8,752.90
51511601040610001035	IMPRESORA	7,168.80
51111601010360001758	ESCRITORIO CON LATERAL	6,440.36
51111601010360001328	ESCRITORIO CON LATERAL	9,042.20
51111601010050007253	ARCHIVERO	6,144.52
51211601022010000231	SOFA	8,120.00
51511601041340000101	SWITCH	74,214.31
51511601040270000183	COMPUTADORA	10,289.20
51511601040180004657	C.P.U.	11,558.40
51511601040180004643	C.P.U.	8,753.00
51511601040180004069	C.P.U.	9,923.80
51511601040180002867	C.P.U.	9,923.80
51511601041340000075	SWITCH	7,280.00
51511601041260000239	SCANNER	123,876.40
51511601040180003784	C.P.U.	6,961.16
51511601041270000030	SERVIDOR	66,627.44
51511601040180003749	C.P.U.	12,406.02
51511601040180003354	C.P.U.	8,927.36
51111601010050007117	ARCHIVERO	7,342.80
51111601010850000126	RACKS	21,402.00
51511601040300000005	COMPUTADORA LAP TOPINTERMEDIA	16,936.05
51111601010350002927	ESCRITORIO	8,236.00
51111601010050009095	ARCHIVERO	7,349.76
51511601040180002574	C.P.U.	6,730.00
51511601040180004132	C.P.U.	8,927.36
51111601010850000208	RACKS	9,135.00
51111601010050008327	ARCHIVERO	6,484.40
51511601040180004133	C.P.U.	8,927.36
51511601040180002381	C.P.U.	8,927.36
51111601010030004992	ANAQUEL	7,895.43
51511601040180004357	C.P.U.	8,927.36
51511601041130000001	LABORATORIO FORENCE	16,483.60
51111601010050007113	ARCHIVERO	7,342.80
51111601010850000274	RACKS	9,135.00
51111601010360001218	ESCRITORIO CON LATERAL	6,577.20
51511601040180002568	C.P.U.	9,733.60
51111601010050008767	ARCHIVERO	6,484.40
51511601040180004096	C.P.U.	11,566.36
51511601040180003893	C.P.U.	8,700.00
52111601060090000038	CAÑON PROYECTOR	10,266.00
51511601040180003997	C.P.U.	8,927.36
51511601040180004592	C.P.U.	6,961.16
51511601040180002944	C.P.U.	6,206.00
51111601010050009892	ARCHIVERO	9,274.20
51511601041260000202	SCANNER	6,830.11
51211601022010000216	SOFA	7,980.80
51511601040610001084	IMPRESORA	8,468.00
51511601040180003547	C.P.U.	14,471.43
51511601040180002999	C.P.U.	8,752.90
51211601022010000097	SOFA	7,980.80
51511601040180002498	C.P.U.	11,558.35
51511601040180004827	C.P.U.	8,739.77
51111601010350002917	ESCRITORIO	8,236.00
51511601040180004095	C.P.U.	8,752.90
51511601040180004000	C.P.U.	8,752.90
51511601040180003535	C.P.U.	8,700.00
51111601010380001941	ESTACION DE TRABAJO	21,226.84
51511601040180003666	C.P.U.	11,566.36
51211601021390002688	MESA	14,964.00
51511601040610001113	IMPRESORA	8,468.00
51511601040610001065	IMPRESORA	10,755.59
51111601010050008537	ARCHIVERO	9,274.20
56511601280480001286	EQUIPO TELEFONICO	10,573.40
51111601010030005000	ANAQUEL	7,895.43
51511601040730000294	LAP TOP	29,681.12

Código	Descripción del Bien Mueble	Valor en libros
51511601040180002401	C.P.U.	41,002.10
51511601040630000022	IMPRESORA MULTIFUNCIONAL	12,800.00
51511601040180004856	C.P.U.	9,275.90
51511601040180002292	C.P.U.	9,923.80
51511601040610001183	IMPRESORA	8,468.00
51511601040180003368	C.P.U.	13,483.75
51511601041170000077	FIREWALL	25,312.13
51511601040180003683	C.P.U.	11,886.71
51511601041690000024	VIDEO CAMARA	9,630.32
51511601040180003819	C.P.U.	9,923.80
51511601040180003824	C.P.U.	9,923.80
51511601040180003111	C.P.U.	13,525.20
51511601040270000161	COMPUTADORA	10,289.20
51111601010050007577	ARCHIVERO	8,558.72
56511601280480001389	EQUIPO TELEFONICO	10,573.40
51511601040180002497	C.P.U.	11,402.61
51511601040180003637	C.P.U.	10,206.25
51511601040180003141	C.P.U.	8,927.36
51111601010660001108	MODULO	6,620.12
51111601010050009039	ARCHIVERO	8,558.72
51211601020130003160	BANCA	6,919.40
51911601050590000005	ESQUINERO	6,204.25
51511601040180002549	C.P.U.	14,471.43
51511601040180003286	C.P.U.	14,317.50
51511601040180004366	C.P.U.	41,002.10
56511601280480001190	EQUIPO TELEFONICO	9,387.30
51111601010050008667	ARCHIVERO	7,349.76
51511601040730000148	LAP TOP	26,200.00
52111601060250000014	PROYECTOR	17,537.26
51911601050050000008	ANTENA	37,600.00
PESA0909001-03-020-296446	Clarinete/////././.	6,463.52
PESA0909001-03-059-296469	Tambor//Madera///./././	6,525.00
PESA0909001-03-065-296454	TROMPETA/////././.	20,186.32
PESA0909001-03-170-296449	XILOFONO/////./ADAMS/.	21,502.92
PESA0909001-03-201-296447	CONTRABAJO/////././.	8,124.64
PESA0909001-03-201-296448	CONTRABAJO/////././.	8,124.64
PESA0909001-03-201-296450	CONTRABAJO/////././.	9,873.92
PESA0909014-10-212-124598	TORRE DUPLICADORA DE DVD S/DIGITAL////././.	10,672.00
PESA0909014-10-212-124599	TORRE DUPLICADORA DE DVD S/DIGITAL////././.	10,672.00
PESA0909014-10-212-162057	TORRE DUPLICADORA DE DVD S/////./LG/VINPOWER DIG SATA 12/TD000015	10,672.00
PESA0909014-10-212-162058	TORRE DUPLICADORA DE DVD S/////./LG/VINPOWER DIG SATA 12/TD000016	10,672.00
PESA0909022-10-004-289368	C.P.U./////./LENOVO/yhink/MJTTZF	11,107.09
PESA0909022-10-004-289369	C.P.U./////./LENOVO/yhink/MJTTZZA	11,107.09
PESA0909022-10-004-289370	C.P.U./////./LENOVO/yhink/MJTTZZM	11,107.09
PESA0909022-10-004-289371	C.P.U./////./LENOVO/yhink/MJTTRLR	11,107.09
PESA0909022-10-004-289531	C.P.U./////./LENOVO/yhink/MJTVEBV	11,107.09
PESA0909022-10-004-289532	C.P.U./////./LENOVO/yhink/MJTMYVR	11,107.09
PESA0909022-10-004-289533	C.P.U./////./LENOVO/yhink/MJTMYEM	11,107.09
PESA0909022-10-004-289534	C.P.U./////./LENOVO/yhink/MJTTRCZ	11,107.09
PESA0909022-10-004-289535	C.P.U./////./LENOVO/yhink/MJTTRDC	11,107.09
PESA0909022-10-004-289536	C.P.U./////./LENOVO/yhink/MJTTTRR	11,107.09
PESA0909022-10-004-289537	C.P.U./////./LENOVO/yhink/MJTVEEX	11,107.09
PESA0909022-10-004-289538	C.P.U./////./LENOVO/yhink/MJTMYTW	11,107.09
PESA0909022-10-004-289539	C.P.U./////./LENOVO/yhink/MJTVEVEVE	11,107.09
PESA0909022-10-004-289540	C.P.U./////./LENOVO/yhink/MJTTRYR	11,107.09
PESA0909022-10-004-289541	C.P.U./////./LENOVO/yhink/MJTTVBT	11,107.09
PESA0909022-10-004-289542	C.P.U./////./LENOVO/yhink/MJTTTYH	11,107.09
PESA0909022-10-004-289543	C.P.U./////./LENOVO/yhink/MJTVEBP	11,107.09
PESA0909022-10-004-289544	C.P.U./////./LENOVO/yhink/MJTVENT	11,107.09
PESA0909022-10-004-289545	C.P.U./////./LENOVO/yhink/MJTVDCC	11,107.09
PESA0909022-10-004-289546	C.P.U./////./LENOVO/yhink/MJTVEEM	11,107.09
PESA0909022-10-004-289547	C.P.U./////./LENOVO/yhink/MJTMYYG	11,107.09
PESA0909022-10-004-289548	C.P.U./////./LENOVO/yhink/MJTVACN	11,107.09
PESA0909022-10-004-289549	C.P.U./////./LENOVO/yhink/MJTVECP	11,107.09
PESA0909022-10-004-289550	C.P.U./////./LENOVO/yhink/MJTVFAC	11,107.09
PESA0909022-10-004-289551	C.P.U./////./LENOVO/yhink/MJTTPVN	11,107.09
PESA0909022-10-004-289552	C.P.U./////./LENOVO/yhink/MJTPVC	11,107.09
PESA0909022-10-004-289553	C.P.U./////./LENOVO/yhink/MJTMYPW	11,107.09
PESA0909022-10-004-289554	C.P.U./////./LENOVO/yhink/MJTMYLH	11,107.09
PESA0909022-10-004-289555	C.P.U./////./LENOVO/yhink/MJTMXXV	11,107.09
PESA0909022-10-004-289556	C.P.U./////./LENOVO/yhink/MJTTTYN	11,107.09
PESA0909022-10-004-289557	C.P.U./////./LENOVO/yhink/MJTTPRT	11,107.09
PESA0909022-10-004-289558	C.P.U./////./LENOVO/yhink/MJTTPVT	11,107.09

Código	Descripción del Bien Mueble	Valor en libros
PESA0909022-10-004-289559	C.P.U./////./LENOVO/yhink/.MJTMYDG	11,107.09
PESA0909022-10-004-289560	C.P.U./////./LENOVO/yhink/MJTMYAH	11,107.09
PESA0909022-10-004-289561	C.P.U./////./LENOVO/yhink/MJTTPTX	11,107.09
PESA0909022-10-004-289562	C.P.U./////./LENOVO/yhink/MJTMYPV	11,107.09
PESA0909022-10-004-289563	C.P.U./////./LENOVO/yhink/MJTTPVD	11,107.09
PESA0909022-10-004-289564	C.P.U./////./LENOVO/yhink/MJTTPTN	11,107.09
PESA0909022-10-004-289565	C.P.U./////./LENOVO/yhink/MJTTRGC	11,107.09
PESA0909022-10-004-289566	C.P.U./////./LENOVO/yhink/MJTTPTZ	11,107.09
PESA0909022-10-004-289567	C.P.U./////./LENOVO/yhink/MJTTPTV	11,107.09
PESA0909022-10-004-289568	C.P.U./////./LENOVO/yhink/.MJTTTTE	11,107.09
PESA0909022-10-004-289569	C.P.U./////./LENOVO/yhink/MJTTPVE	11,107.09
PESA0909022-10-004-289570	C.P.U./////./LENOVO/yhink/MJTMYZX	11,107.09
PESA0909022-10-004-289571	C.P.U./////./LENOVO/yhink/MJTTPZE	11,107.09
PESA0909022-10-004-289572	C.P.U./////./LENOVO/yhink/MJTTPTL	11,107.09
PESA0909022-10-004-289573	C.P.U./////./LENOVO/yhink/MJTTPVM	11,107.09
PESA0909022-10-004-289574	C.P.U./////./LENOVO/yhink/MJTTPTP	11,107.09
PESA0909022-10-004-289575	C.P.U./////./LENOVO/yhink/MJTTPVL	11,107.09
PESA0909022-10-004-289576	C.P.U./////./LENOVO/yhink/MJTMYKV	11,107.09
PESA0909022-10-004-289577	C.P.U./////./LENOVO/yhink/MJTTPVV	11,107.09
PESA0909022-10-004-289578	C.P.U./////./LENOVO/yhink/MJTTPVB	11,107.09
PESA0909022-10-004-289621	C.P.U./////./LENOVO/yhink/MJTMXKH	11,107.09
PESA0909022-10-004-289622	C.P.U./////./LENOVO/yhink/MJTTRKB	11,107.09
PESA0909022-10-004-289623	C.P.U./////./LENOVO/yhink/MJTMYLB	11,107.09
PESA0909022-10-004-289624	C.P.U./////./LENOVO/yhink/MJTMYEV	11,107.09
PESA0909022-10-004-289802	C.P.U./////./LENOVO/yhink/MJTMYMX	11,107.09
PESA0909022-10-004-289803	C.P.U./////./LENOVO/yhink/MJTTPVF	11,107.09
PESA0909022-10-004-289804	C.P.U./////./LENOVO/yhink/MJTMXYL	11,107.09
PESA0909022-10-004-289805	C.P.U./////./LENOVO/yhink/MJTMYYB	11,107.09
PESA0909022-10-004-289806	C.P.U./////./LENOVO/yhink/MJTMYBR	11,107.09
PESA0909022-10-004-289807	C.P.U./////./LENOVO/yhink/MJTTTVD	11,107.09
PESA0909022-10-004-289808	C.P.U./////./LENOVO/yhink/MJTMYVF	11,107.09
PESA0909022-10-004-289809	C.P.U./////./LENOVO/yhink/MJTMYTY	11,107.09
PESA0909022-10-004-289810	C.P.U./////./LENOVO/yhink/MJTTRDA	11,107.09
PESA0909022-10-004-289811	C.P.U./////./LENOVO/yhink/MJTTPPK	11,107.09
PESA0909022-10-004-289812	C.P.U./////./LENOVO/yhink/MJTVEBN	11,107.09
PESA0909022-10-004-289813	C.P.U./////./LENOVO/yhink/MJTMZBZ	11,107.09
PESA0909022-10-004-289814	C.P.U./////./LENOVO/yhink/MJTMYCB	11,107.09
PESA0909022-10-004-289815	C.P.U./////./LENOVO/yhink/MJTMYRA	11,107.09
PESA0909022-10-004-289816	C.P.U./////./LENOVO/yhink/MJTMYCG	11,107.09
PESA0909022-10-004-289817	C.P.U./////./LENOVO/yhink/MJTTRCR	11,107.09
PESA0909022-10-004-289818	C.P.U./////./LENOVO/yhink/MJTMYCD	11,107.09
PESA0909022-10-004-289819	C.P.U./////./LENOVO/yhink/MJTTRWF	11,107.09
PESA0909022-10-004-289820	C.P.U./////./LENOVO/yhink/MJTTRCE	11,107.09
PESA0909022-10-004-289821	C.P.U./////./LENOVO/yhink/MJTMYBX	11,107.09
PESA0909022-10-004-289822	C.P.U./////./LENOVO/yhink/MJTTTTCV	11,107.09
PESA0909022-10-004-289823	C.P.U./////./LENOVO/yhink/MJTMYRD	11,107.09
PESA0909022-10-004-289824	C.P.U./////./LENOVO/yhink/MJTVDFL	11,107.09
PESA0909022-10-004-289825	C.P.U./////./LENOVO/yhink/MJTVAKB	11,107.09
PESA0909022-10-004-289826	C.P.U./////./LENOVO/yhink/MJTMYCE	11,107.09
PESA0909022-10-004-289827	C.P.U./////./LENOVO/yhink/MJTTYY	11,107.09
PESA0909022-10-004-289828	C.P.U./////./LENOVO/yhink/MJTTZZY	11,107.09
PESA0909022-10-004-289829	C.P.U./////./LENOVO/yhink/MJTTTFV	11,107.09
PESA0909022-10-004-289830	C.P.U./////./LENOVO/yhink/MJTTTEE	11,107.09
PESA0909022-10-004-289831	C.P.U./////./LENOVO/yhink/MJTTZZT	11,107.09
PESA0909022-10-004-289832	C.P.U./////./LENOVO/yhink/MJTMYKL	11,107.09
PESA0909022-10-004-289833	C.P.U./////./LENOVO/yhink/MJTMYHH	11,107.09
PESA0909022-10-004-289834	C.P.U./////./LENOVO/yhink/MJTTPXW	11,107.09
PESA0909022-10-004-289835	C.P.U./////./LENOVO/yhink/MJTTRMC	11,107.09
PESA0909022-10-004-289836	C.P.U./////./LENOVO/yhink/MJTMYPZ	11,107.09
PESA0909022-10-004-289837	C.P.U./////./LENOVO/yhink/MJTTRMP	11,107.09
PESA0909022-10-004-289838	C.P.U./////./LENOVO/yhink/MJTTRM	11,107.09
PESA0909022-10-004-289839	C.P.U./////./LENOVO/yhink/MJTTRLZ	11,107.09
PESA0909022-10-004-289840	C.P.U./////./LENOVO/yhink/MJTTRCK	11,107.09
PESA0909022-10-004-289841	C.P.U./////./LENOVO/yhink/MJTTRVV	11,107.09
PESA0909022-10-004-289842	C.P.U./////./LENOVO/yhink/MJTVEDL	11,107.09
PESA0909022-10-004-289843	C.P.U./////./LENOVO/yhink/MJTTRMK	11,107.09
PESA0909022-10-004-289844	C.P.U./////./LENOVO/yhink/MJTTRBN	11,107.09
PESA0909022-10-004-289845	C.P.U./////./LENOVO/yhink/MJTTPNM	11,107.09
PESA0909022-10-004-289846	C.P.U./////./LENOVO/yhink/MJTTZYF	11,107.09
PESA0909022-10-004-289847	C.P.U./////./LENOVO/yhink/MJTVBDL	11,107.09
PESA0909022-10-004-289848	C.P.U./////./LENOVO/yhink/MJTTZYB	11,107.09
PESA0909022-10-004-289849	C.P.U./////./LENOVO/yhink/MJTTZXR	11,107.09
PESA0909022-10-004-289894	C.P.U./////./LENOVO/yhink/MJTTZYA	11,107.09

Código	Descripción del Bien Mueble	Valor en libros
PESA0909022-10-004-289895	C.P.U./////./LENOVO/yhink/MJTTZWZ	11,107.09
PESA0909022-10-004-289962	C.P.U./////./LENOVO/yhink/MJTTPYH	11,107.09
PESA0909022-10-004-289963	C.P.U./////./LENOVO/yhink/MJTVEME	11,107.09
PESA0909022-10-004-289964	C.P.U./////./LENOVO/yhink/MJTTRXF	11,107.09
PESA0909022-10-004-289965	C.P.U./////./LENOVO/yhink/MJTVDZK	11,107.09
PESA0909022-10-004-289966	C.P.U./////./LENOVO/yhink/MJTVEDY	11,107.09
PESA0909022-10-004-289967	C.P.U./////./LENOVO/yhink/MJTTRBL	11,107.09
PESA0909022-10-004-289968	C.P.U./////./LENOVO/yhink/MJTMYPN	11,107.09
PESA0909022-10-004-289969	C.P.U./////./LENOVO/yhink/MJTTRBK	11,107.09
PESA0909022-10-004-289970	C.P.U./////./LENOVO/yhink/MJTTZWW	11,107.09
PESA0909022-10-004-289971	C.P.U./////./LENOVO/yhink/MJTVATM	11,107.09
PESA0909022-10-004-289972	C.P.U./////./LENOVO/yhink/MJTTZYG	11,107.09
PESA0909022-10-004-289973	C.P.U./////./LENOVO/yhink/MJTVAYM	11,107.09
PESA0909022-10-004-289974	C.P.U./////./LENOVO/yhink/MJTTTWR	11,107.09
PESA0909022-10-004-289975	C.P.U./////./LENOVO/yhink/MJTTTYE	11,107.09
PESA0909022-10-004-289976	C.P.U./////./LENOVO/yhink/MJTMYFG	11,107.09
PESA0909022-10-004-289977	C.P.U./////./LENOVO/yhink/MJTTPTM	11,107.09
PESA0909022-10-004-289978	C.P.U./////./LENOVO/yhink/MJTMXHY	11,107.09
PESA0909022-10-004-289979	C.P.U./////./LENOVO/yhink/MJTTTRL	11,107.09
PESA0909022-10-004-289980	C.P.U./////./LENOVO/yhink/MJTMYEM	11,107.09
PESA0909022-10-004-289981	C.P.U./////./LENOVO/yhink/MJTTPVH	11,107.09
PESA0909022-10-004-289982	C.P.U./////./LENOVO/yhink/MJTTPVK	11,107.09
PESA0909022-10-004-289983	C.P.U./////./LENOVO/yhink/MJTVAWV	11,107.09
PESA0909022-10-004-289984	C.P.U./////./LENOVO/yhink/MJTTPVP	11,107.09
PESA0909022-10-004-289985	C.P.U./////./LENOVO/yhink/MJTTZYE	11,107.09
PESA0909022-10-004-289986	C.P.U./////./LENOVO/yhink/MJTMXXM	11,107.09
PESA0909022-10-004-289987	C.P.U./////./LENOVO/yhink/MJTVAWZ	11,107.09
PESA0909022-10-004-289988	C.P.U./////./LENOVO/yhink/MJTMYEA	11,107.09
PESA0909022-10-004-289989	C.P.U./////./LENOVO/yhink/MJTTTRH	11,107.09
PESA0909022-10-004-289990	C.P.U./////./LENOVO/yhink/MJTTTYZ	11,107.09
PESA0909022-10-004-289991	C.P.U./////./LENOVO/yhink/MJTTTMH	11,107.09
PESA0909022-10-004-289992	C.P.U./////./LENOVO/yhink/MJTTPTR	11,107.09
PESA0909022-10-004-289993	C.P.U./////./LENOVO/yhink/MJTMYGP	11,107.09
PESA0909022-10-004-289994	C.P.U./////./LENOVO/yhink/MJTTZYD	11,107.09
PESA0909022-10-004-289995	C.P.U./////./LENOVO/yhink/MJTTZYC	11,107.09
PESA0909022-10-004-289996	C.P.U./////./LENOVO/yhink/MJTVBDF	11,107.09
PESA0909022-10-004-289997	C.P.U./////./LENOVO/yhink/MJTTZYL	11,107.09
PESA0909022-10-004-289998	C.P.U./////./LENOVO/yhink/MJTTZYK	11,107.09
PESA0909022-10-004-289999	C.P.U./////./LENOVO/yhink/MJTVAYN	11,107.09
PESA0909022-10-004-290000	C.P.U./////./LENOVO/yhink/MJTVBDG	11,107.09
PESA0909022-10-004-290001	C.P.U./////./LENOVO/yhink/MJTTZZR	11,107.09
PESA0909022-10-004-290002	C.P.U./////./LENOVO/yhink/MJTVARX	11,107.09
PESA0909022-10-004-290003	C.P.U./////./LENOVO/yhink/MJTTZXC	11,107.09
PESA0909022-10-004-290004	C.P.U./////./LENOVO/yhink/MJTTZXB	11,107.09
PESA0909022-10-004-290005	C.P.U./////./LENOVO/yhink/MJTTZYR	11,107.09
PESA0909022-10-004-290006	C.P.U./////./LENOVO/yhink/MJTTRXD	11,107.09
PESA0909022-10-004-290007	C.P.U./////./LENOVO/yhink/MJTTRRN	11,107.09
PESA0909022-10-004-290008	C.P.U./////./LENOVO/yhink/MJTTZXL	11,107.09
PESA0909022-10-004-290009	C.P.U./////./LENOVO/yhink/MJTTTZXA	11,107.09
PESA0909022-10-004-290010	C.P.U./////./LENOVO/yhink/MJTTTHY	11,107.09
PESA0909022-10-004-290011	C.P.U./////./LENOVO/yhink/MJTTTGW	11,107.09
PESA0909022-10-004-290012	C.P.U./////./LENOVO/yhink/MJTTRLF	11,107.09
PESA0909022-10-004-290163	C.P.U./////./LENOVO/./MJTVEEV	11,107.09
PESA0909022-10-004-290164	C.P.U./////./LENOVO/./MJTTPPZ	11,107.09
PESA0909022-10-004-290165	C.P.U./////./LENOVO/./MJTMYE9	11,107.09
PESA0909022-10-004-290166	C.P.U./////./LENOVO/./MJTMYEH	11,107.09
PESA0909022-10-004-290334	C.P.U./////./LENOVO/./MJTTREH	11,107.09
PESA0909022-10-004-290335	C.P.U./////./LENOVO/./MJTVEMW	11,107.09
PESA0909022-10-004-290336	C.P.U./////./LENOVO/./MTTTREZ	11,107.09
PESA0909022-10-004-290337	C.P.U./////./LENOVO/./MJTVEBK	11,107.09
PESA0909022-10-004-290338	C.P.U./////./LENOVO/./MJTMYHT	11,107.09
PESA0909022-10-004-290339	C.P.U./////./LENOVO/./MJTVELY	11,107.09
PESA0909022-10-004-290340	C.P.U./////./LENOVO/./MJTVEFA	11,107.09
PESA0909022-10-004-290341	C.P.U./////./LENOVO/./MJTVADB	11,107.09
PESA0909022-10-004-290342	C.P.U./////./LENOVO/./MJTTPPV	11,107.09
PESA0909022-10-004-290343	C.P.U./////./LENOVO/./MJTVEEL	11,107.09
PESA0909022-10-004-290344	C.P.U./////./LENOVO/./MJTMYRB	11,107.09
PESA0909022-10-004-290345	C.P.U./////./LENOVO/./MJTVEGN	11,107.09
PESA0909022-10-004-290346	C.P.U./////./LENOVO/./MJTMYAR	11,107.09
PESA0909022-10-004-290347	C.P.U./////./LENOVO/./MJTVEFL	11,107.09
PESA0909022-10-004-290348	C.P.U./////./LENOVO/./MJTVEGT	11,107.09
PESA0909022-10-004-290349	C.P.U./////./LENOVO/./MJTMYEN	11,107.09
PESA0909022-10-004-290350	C.P.U./////./LENOVO/./MJTTRBA	11,107.09

Código	Descripción del Bien Mueble	Valor en libros
PESA0909022-10-004-290351	C.P.U./////./LENOVO/./MJTVEKX	11,107.09
PESA0909022-10-004-290352	C.P.U./////./LENOVO/./MJTVDWM	11,107.09
PESA0909022-10-004-290353	C.P.U./////./LENOVO/./MJTTRXZ	11,107.09
PESA0909022-10-004-290354	C.P.U./////./LENOVO/./MJTVEEN	11,107.09
PESA0909022-10-004-290355	C.P.U./////./LENOVO/./MJTVECH	11,107.09
PESA0909022-10-004-290356	C.P.U./////./LENOVO/./MJTMYER	11,107.09
PESA0909022-10-004-290357	C.P.U./////./LENOVO/./MJTTRFB	11,107.09
PESA0909022-10-004-290359	C.P.U./////./LENOVO/./MJTTRAX	11,107.09
PESA0909022-10-004-290360	C.P.U./////./LENOVO/./MJTTRCX	11,107.09
PESA0909022-10-004-290361	C.P.U./////./LENOVO/./MJTVEBT	11,107.09
PESA0909022-10-004-290362	C.P.U./////./LENOVO/./MJTVEKK	11,107.09
PESA0909022-10-004-290363	C.P.U./////./LENOVO/./MJTVENN	11,107.09
PESA0909022-10-004-290364	C.P.U./////./LENOVO/./MJTMYEL	11,107.09
PESA0909022-10-004-290365	C.P.U./////./LENOVO/./MJTVDWK	11,107.09
PESA0909022-10-004-290366	C.P.U./////./LENOVO/./MJTMYGM	11,107.09
PESA0909022-10-004-290367	C.P.U./////./LENOVO/./MJTMYNZ	11,107.09
PESA0909022-10-004-290368	C.P.U./////./LENOVO/./MJTVABT	11,107.09
PESA0909022-10-004-290369	C.P.U./////./LENOVO/./MJTTTVR	11,107.09
PESA0909022-10-004-290370	C.P.U./////./LENOVO/./MJTVAAB	11,107.09
PESA0909022-10-004-290371	C.P.U./////./LENOVO/./MJTVAHN	11,107.09
PESA0909022-10-004-290372	C.P.U./////./LENOVO/./MJTTTRP	11,107.09
PESA0909022-10-004-290373	C.P.U./////./LENOVO/./MJTVAAA	11,107.09
PESA0909022-10-004-290374	C.P.U./////./LENOVO/./MJTVAKF	11,107.09
PESA0909022-10-004-290375	C.P.U./////./LENOVO/./MJTVABR	11,107.09
PESA0909022-10-004-290376	C.P.U./////./LENOVO/./MJTVAMD	11,107.09
PESA0909022-10-004-290377	C.P.U./////./LENOVO/./MJTVAHW	11,107.09
PESA0909022-10-004-290379	C.P.U./////./LENOVO/./MJTVABH	11,107.09
PESA0909022-10-004-290380	C.P.U./////./LENOVO/./MJTVAKC	11,107.09
PESA0909022-10-004-290381	C.P.U./////./LENOVO/./MJTVAHY	11,107.09
PESA0909022-10-004-290424	C.P.U./////./LENOVO/./MJTTRMX	11,107.09
PESA0909022-10-004-290425	C.P.U./////./LENOVO/./MJTVAKA	11,107.09
PESA0909022-10-004-290427	C.P.U./////./LENOVO/./MJTTPRA	11,107.09
PESA0909022-10-004-290589	C.P.U./////./LENOVO/./MJTVAAE	11,107.09
PESA0909022-10-004-290590	C.P.U./////./LENOVO/./MJTTRBB	11,107.09
PESA0909022-10-004-290591	C.P.U./////./LENOVO/./MJTTTEN	11,107.09
PESA0909022-10-004-290592	C.P.U./////./LENOVO/./MJTTTKB	11,107.09
PESA0909022-10-004-290593	C.P.U./////./LENOVO/./MJTTTHX	11,107.09
PESA0909022-10-004-290594	C.P.U./////./LENOVO/./MJTTTFZ	11,107.09
PESA0909022-10-004-290595	C.P.U./////./LENOVO/./MJTVDML	11,107.09
PESA0909022-10-004-290596	C.P.U./////./LENOVO/./MJTTRCW	11,107.09
PESA0909022-10-004-290597	C.P.U./////./LENOVO/./MJTTTWH	11,107.09
PESA0909022-10-004-290598	C.P.U./////./LENOVO/./MJTMYCR	11,107.09
PESA0909022-10-004-290599	C.P.U./////./LENOVO/./MJTTTDV	11,107.09
PESA0909022-10-004-290600	C.P.U./////./LENOVO/./MJTTRXE	11,107.09
PESA0909022-10-004-290601	C.P.U./////./LENOVO/./MJTTRDZ	11,107.09
PESA0909022-10-004-290602	C.P.U./////./LENOVO/./MJTTPNW	11,107.09
PESA0909022-10-004-290603	C.P.U./////./LENOVO/./MJTMYBZ	11,107.09
PESA0909022-10-004-290604	C.P.U./////./LENOVO/./MJTVEBF	11,107.09
PESA0909022-10-004-290605	C.P.U./////./LENOVO/./MJTVECA	11,107.09
PESA0909022-10-004-290606	C.P.U./////./LENOVO/./MJTVDLA	11,107.09
PESA0909022-10-004-290607	C.P.U./////./LENOVO/./MJTVECF	11,107.09
PESA0909022-10-004-290609	C.P.U./////./LENOVO/./MJTMXWA	11,107.09
PESA0909022-10-004-290610	C.P.U./////./LENOVO/./MJOIUUW3	11,107.09
PESA0909022-10-004-290611	C.P.U./////./LENOVO/./MJ01UUWW	11,107.09
PESA0909022-10-004-290612	C.P.U./////./LENOVO/./MJ01UUWZ	11,107.09
PESA0909022-10-004-290613	C.P.U./////./LENOVO/./MJTTZZC	11,107.09
PESA0909022-10-004-290614	C.P.U./////./LENOVO/./MJTTPPH	11,107.09
PESA0909022-10-004-290615	C.P.U./////./LENOVO/./MJTMYDV	11,107.09
PESA0909022-10-004-290616	C.P.U./////./LENOVO/./MJTMXYB	11,107.09
PESA0909022-10-004-290617	C.P.U./////./LENOVO/./MJTTRYV	11,107.09
PESA0909022-10-004-290618	C.P.U./////./LENOVO/./MJTTRRC	11,107.09
PESA0909022-10-004-290620	C.P.U./////./LENOVO/./MJTTPZD	11,107.09
PESA0909022-10-004-290621	C.P.U./////./LENOVO/./MJTTRHK	11,107.09
PESA0909022-10-004-290623	C.P.U./////./LENOVO/./MJTVABA	11,107.09
PESA0909022-10-004-290624	C.P.U./////./LENOVO/./MJTTPZH	11,107.09
PESA0909022-10-004-290625	C.P.U./////./LENOVO/./MJTTPYY	11,107.09
PESA0909022-10-004-290626	C.P.U./////./LENOVO/./MJTTTWT	11,107.09
PESA0909022-10-004-290627	C.P.U./////./LENOVO/./MJTTPYF	11,107.09
PESA0909022-10-004-290681	C.P.U./////./LENOVO/./MJTTTRK	11,107.09
PESA0909022-10-004-290682	C.P.U./////./LENOVO/./MJTVAHZ	11,107.09
PESA0909022-10-004-290683	C.P.U./////./LENOVO/./MJTTPZF	11,107.09
PESA0909022-10-004-290684	C.P.U./////./LENOVO/./MJTVARR	11,107.09
PESA0909022-10-004-290741	C.P.U./////./LENOVO/./MJTTTWV	11,107.09

Código	Descripción del Bien Mueble	Valor en libros
PESA0909022-10-004-290742	C.P.U./////./LENOVO/./MJTTRGW	11,107.09
PESA0909022-10-004-290743	C.P.U./////./LENOVO/./MJTTRAA	11,107.09
PESA0909022-10-004-290744	C.P.U./////./LENOVO/./MJTTRGR	11,107.09
PESA0909022-10-004-290745	C.P.U./////./LENOVO/./MJTVAKD	11,107.09
PESA0909022-10-004-290746	C.P.U./////./LENOVO/./MJTVATP	11,107.09
PESA0909022-10-004-290747	C.P.U./////./LENOVO/./MJTMYEC	11,107.09
PESA0909022-10-004-290748	C.P.U./////./LENOVO/YHINK/MJTMXZB	11,107.09
PESA0909022-10-004-290749	C.P.U./////./LENOVO/YHINK/MJTVDTR	11,107.09
PESA0909022-10-004-290750	C.P.U./////./LENOVO/YHINK/MJTVEEE	11,107.09
PESA0909022-10-004-290751	C.P.U./////./LENOVO/YHINK/MJTVATB	11,107.09
PESA0909022-10-004-290752	C.P.U./////./LENOVO/YHINK/MJTMXLY	11,107.09
PESA0909022-10-004-290753	C.P.U./////./LENOVO/YHINK/MJTVDYY	11,107.09
PESA0909022-10-004-290754	C.P.U./////./LENOVO/YHINK/MJTVATE	11,107.09
PESA0909022-10-004-290755	C.P.U./////./LENOVO//MJTMXZE	11,107.09
PESA0909022-10-004-290756	C.P.U./////./LENOVO/YHINK/MJTVDTL	11,107.09
PESA0909022-10-004-290757	C.P.U./////./LENOVO/YHINK/MJTVARY	11,107.09
PESA0909022-10-004-290758	C.P.U./////./LENOVO/YHINK/MJTVDMZ	11,107.09
PESA0909022-10-004-290759	C.P.U./////./LENOVO/YHINK/MJTMXKX	11,107.09
PESA0909022-10-004-290760	C.P.U./////./LENOVO/YHINK/MJTVEAW	11,107.09
PESA0909022-10-004-290761	C.P.U./////./LENOVO/YHINK/MJTVDTT	11,107.09
PESA0909022-10-004-290762	C.P.U./////./LENOVO/YHINK/MJTT22N	11,107.09
PESA0909022-10-004-290763	C.P.U./////./LENOVO/YHINK/MJJMXYD	11,107.09
PESA0909022-10-004-290764	C.P.U./////./LENOVO/YHINK/MJTTTXE	11,107.09
PESA0909022-10-004-290765	C.P.U./////./LENOVO/YHINK/MJTMYME	11,107.09
PESA0909022-10-004-290766	C.P.U./////./LENOVO/YHINK/MJTTZYT	11,107.09
PESA0909022-10-004-290767	C.P.U./////./LENOVO/YHINK/MJTMXXR	11,107.09
PESA0909022-10-004-290768	C.P.U./////./LENOVO/./MJTTTPY	11,107.09
PESA0909022-10-004-290769	C.P.U./////./LENOVO/yhink/MJTTZZX	11,107.09
PESA0909022-10-004-290770	C.P.U./////./LENOVO/yhink/MJTMXXP	11,107.09
PESA0909022-10-004-290771	C.P.U./////./LENOVO/yhink/.MJTVEGF	11,107.09
PESA0909022-10-004-290772	C.P.U./////./LENOVO/yhink/MJTVDTH	11,107.09
PESA0909022-10-004-290773	C.P.U./////./LENOVO/yhink/MJTVAMA	11,107.09
PESA0909022-10-004-290774	C.P.U./////./LENOVO/yhink/|MJTMXKZ	11,107.09
PESA0909022-10-004-290775	C.P.U./////./LENOVO/yhink/MJTTZZZ	11,107.09
PESA0909022-10-004-290776	C.P.U./////./LENOVO/yhink/MJTMYMF	11,107.09
PESA0909022-10-004-290777	C.P.U./////./LENOVO/yhink/MJTTTGY	11,107.09
PESA0909022-10-004-290778	C.P.U./////./LENOVO/yhink/MJTTVAK	11,107.09
PESA0909022-10-004-290779	C.P.U./////./LENOVO/yhink/MJTTVAH	11,107.09
PESA0909022-10-004-290780	C.P.U./////./LENOVO/yhink/MJTTTPC	11,107.09
PESA0909022-10-004-290781	C.P.U./////./LENOVO/yhink/MJTTTHA	11,107.09
PESA0909022-10-004-290782	C.P.U./////./LENOVO/yhink/MJTTTWG	11,107.09
PESA0909022-10-004-290783	C.P.U./////./LENOVO/yhink/MJTTTWE	11,107.09
PESA0909022-10-004-290784	C.P.U./////./LENOVO/yhink/MJTTTXV	11,107.09
PESA0909022-10-004-290785	C.P.U./////./LENOVO/yhink/MJTTTWA	11,107.09
PESA0909022-10-004-290786	C.P.U./////./LENOVO/yhink/MJTTTWC	11,107.09
PESA0909022-10-004-290787	C.P.U./////./LENOVO/yhink/MJTTTPX	11,107.09
PESA0909022-10-004-290788	C.P.U./////./LENOVO/yhink/MJTTRWC	11,107.09
PESA0909022-10-004-290789	C.P.U./////./LENOVO/yhink/MJTTTPV	11,107.09
PESA0909022-10-004-290790	C.P.U./////./LENOVO/yhink/MJTTTZN	11,107.09
PESA0909022-10-004-290791	C.P.U./////./LENOVO/yhink/MJTTVAM	11,107.09
PESA0909022-10-004-290792	C.P.U./////./LENOVO/yhink/MJTTTVY	11,107.09
PESA0909022-10-004-290793	C.P.U./////./LENOVO/yhink/MJTTTHP	11,107.09
PESA0909022-10-004-290794	C.P.U./////./LENOVO/yhink/MJTTTHT	11,107.09
PESA0909022-10-004-290795	C.P.U./////./LENOVO/yhink/MJTTZYM	11,107.09
PESA0909031-10-130-305782	CAÑON PROYECTOR/////./NEC/M300X/2400917FF	10,080.40
PESA0909031-10-130-305783	CAÑON PROYECTOR/////./NEC/M300X/2700978FG	10,080.40
PESA0909031-10-130-305784	CAÑON PROYECTOR/////./NEC/M300X/2600347FF	10,080.40
PESA0909031-10-130-305785	CAÑON PROYECTOR/////./NEC/M300X/2700984FG	10,080.40
PESA0909031-10-130-305786	CAÑON PROYECTOR/////./NEC/M300X/2600348FF	10,080.40
PESA0909031-10-004-305774	C.P.U./////./H. P./6305PROF/MXL2500	7,461.12
PESA0909031-10-004-305775	C.P.U./////./H. P./6305PROF/MXL2500	7,461.12
PESA0909031-10-021-305799	IMPRESORA/LASER////./LEXMARK/T654DN/795CZWN	9,512.00
PESA0909031-10-021-305800	IMPRESORA/LASER////./LEXMARK/T654DN/7952FTW	9,512.00
PESA0909031-10-021-305805	IMPRESORA/////./BRAILLE INDEX EVERESTDV4/53190	113,970.00
PESA0909031-10-021-305806	IMPRESORA/////./BRAILLE INDEX EVERESTDV4/51387	113,970.00
PESA0909031-10-021-305807	IMPRESORA/////./BRAILLE INDEX EVERESTDV4/53187	113,970.00
PESA0909031-10-021-305808	IMPRESORA/////./BRAILLE INDEX EVERESTDV4/52976	113,970.00
PESA0909031-10-021-308858	IMPRESORA/LASER////./LEXMARK/t654DN/795G9CX	9,512.00
PESA0909031-10-021-308859	IMPRESORA/LASER////./LEXMARK/t654DN/7952K9B	9,512.00
PESA0909031-10-021-308861	IMPRESORA/////././.	113,970.00
PESA0909031-10-021-308862	IMPRESORA/////././.	113,970.00
PESA0909031-10-021-308863	IMPRESORA/////././.	113,970.00
PESA0909031-10-021-308864	IMPRESORA/////././.	113,970.00

Código	Descripción del Bien Mueble	Valor en libros
PESA0909031-10-024-305792	LAP TOP/INTERMEDIA////./SAMSUNG/NP355V4CA03MX/HXCK98FCAA72N4	8,535.28
PESA0909031-10-024-305793	LAP TOP/INTERMEDIA////./SAMSUNG/NP355V4CA03MX/HXCK98FCAA72PG	8,535.28
PESA0909031-10-024-305794	LAP TOP/INTERMEDIA////./SAMSUNG/NP355V4CA03MX/HXCK98FCAD711H	8,535.28
PESA0909031-10-024-305796	LAP TOP/INTERMEDIA////./SAMSUNG/NP355V4CA03MX/HXCK98FCAD72HD	8,535.28
PESA0909031-10-024-305797	LAP TOP/INTERMEDIA////./SAMSUNG/NP355V4CA03MX/HXCK98FCAD72L2	8,535.28
PESA0909037-10-024-016150	LAP TOP/////./SAMSUNG/INTERMEDIA 2012/HXCK98FC	8,535.28
PESA0909037-10-024-016151	LAP TOP/////./SAMSUNG/INTERMEDIA 2012/HXCK98FC	8,535.28
PESA0909037-10-024-016152	LAP TOP/////./SAMSUNG/INTERMEDIA 2012/HXCK98FC	8,535.28
PESA0909037-10-024-016153	LAP TOP/////./SAMSUNG/INTERMEDIA 2012/HXCK98FC	8,535.28
PESA0909037-10-024-016154	LAP TOP/////./SAMSUNG/INTERMEDIA 2012/HXCK98FC	8,535.28
PESA0909037-10-024-016155	LAP TOP/////./SAMSUNG/INTERMEDIA 2012/HXCK98FC	8,535.28
PESA0909037-10-024-016156	LAP TOP/////./SAMSUNG/INTERMEDIA 2012/HXCK98FC	8,535.28
PESA0909037-10-024-016157	LAP TOP/////./SAMSUNG/INTERMEDIA 2012/HXCK98FC	8,535.28
PESA0909037-10-024-016158	LAP TOP/////./SAMSUNG/INTERMEDIA 2012/HXCK98FC	8,535.28
PESA0909037-10-024-016159	LAP TOP/////./SAMSUNG/INTERMEDIA 2012/HXCK98FC	8,535.28
PESA0909037-10-024-016160	LAP TOP/////./SAMSUNG/INTERMEDIA 2012/HXCK98FC	8,535.28
PESA0909037-10-024-016161	LAP TOP/////./SAMSUNG/INTERMEDIA 2012/HXCK98FC	8,535.28
PESA0909037-10-024-016162	LAP TOP/////./SAMSUNG/INTERMEDIA 2012/HXCK98FC	8,535.28
PESA0909037-10-024-016163	LAP TOP/////./SAMSUNG/INTERMEDIA 2012/HXCK98FC	8,535.28
PESA0909037-10-024-016164	LAP TOP/////./SAMSUNG/INTERMEDIA 2012/HXCK98FC	8,535.28
PESA0909037-10-024-016165	LAP TOP/////./SAMSUNG/INTERMEDIA 2012/HXCK98FC	8,535.28
PESA0909037-10-024-016166	LAP TOP/////./SAMSUNG/INTERMEDIA 2012/HXCK98FC	8,535.28
PESA0909037-10-024-016167	LAP TOP/////./SAMSUNG/INTERMEDIA 2012/HXCK98FC	8,535.28
PESA0909037-10-024-016168	LAP TOP/////./SAMSUNG/INTERMEDIA 2012/HXCK98FC	8,535.28
PESA0909037-10-024-016169	LAP TOP/////./SAMSUNG/INTERMEDIA 2012/HXCK98FC	8,535.28
PESA0909037-10-024-016170	LAP TOP/////./SAMSUNG/INTERMEDIA 2012/HXCK98FC	8,535.28
PESA0909037-10-024-016171	LAP TOP/////./SAMSUNG/INTERMEDIA 2012/HXCK98FC	8,535.28
PESA0909037-10-024-016172	LAP TOP/////./SAMSUNG/INTERMEDIA 2012/HXCK98FC	8,535.28
PESA0909037-10-024-016173	LAP TOP/////./SAMSUNG/INTERMEDIA 2012/HXCK98FC	8,535.28
PESA0909037-10-024-016174	LAP TOP/////./SAMSUNG/INTERMEDIA 2012/HXCK98FC	8,535.28
PESA0909037-10-024-016175	LAP TOP/////./SAMSUNG/INTERMEDIA 2012/HXCK98FC	8,535.28
PESA0909037-10-024-016176	LAP TOP/////./SAMSUNG/INTERMEDIA 2012/HXCK98FC	8,535.28
PESA0909037-10-024-016177	LAP TOP/////./SAMSUNG/INTERMEDIA 2012/HXCK98FC	8,535.28
PESA0909037-10-024-016178	LAP TOP/////./SAMSUNG/INTERMEDIA 2012/HXCK98FC	8,535.28
PESA0909037-10-024-016179	LAP TOP/////./SAMSUNG/INTERMEDIA 2012/HXCK98FC	8,535.28
PESA0909037-10-024-016180	LAP TOP/////./SAMSUNG/INTERMEDIA 2012/HXCK98FC	8,535.28
PESA0909037-10-024-016181	LAP TOP/////./SAMSUNG/INTERMEDIA 2012/HXCK98FC	8,535.28
PESA0909037-10-024-016182	LAP TOP/////./SAMSUNG/INTERMEDIA 2012/HXCK98FC	8,535.28
PESA0909037-10-024-016183	LAP TOP/////./SAMSUNG/INTERMEDIA 2012/HXCK98FC	8,535.28
PESA0909037-10-024-016184	LAP TOP/////./SAMSUNG/INTERMEDIA 2012/HXCK98FC	8,535.28
PESA0909037-10-024-016185	LAP TOP/////./SAMSUNG/INTERMEDIA 2012/HXCK98FC	8,535.28
PESA0909037-10-024-016186	LAP TOP/////./SAMSUNG/INTERMEDIA 2012/HXCK98FC	8,535.28
PESA0909037-10-024-016187	LAP TOP/////./SAMSUNG/INTERMEDIA 2012/HXCK98FC	8,535.28
PESA0909037-10-024-016188	LAP TOP/////./SAMSUNG/INTERMEDIA 2012/HXCK98FC	8,535.28
PESA0909037-10-024-016189	LAP TOP/////./SAMSUNG/INTERMEDIA 2012/HXCK98FC	8,535.28
PESA0909037-10-024-016197	LAP TOP/////./SAMSUNG/INTERMEDIA 2012/HXCK98FC	8,535.28
PESA0909037-10-024-016198	LAP TOP/////./SAMSUNG/INTERMEDIA 2012/HXCK98FC	8,535.28
PESA0909037-10-024-016199	LAP TOP/////./SAMSUNG/INTERMEDIA 2012/HXCK98FC	8,535.28
PESA0909037-10-024-016200	LAP TOP/////./SAMSUNG/INTERMEDIA 2012/HXCK98FC	8,535.28
PESA0909037-10-024-016201	LAP TOP/////./SAMSUNG/INTERMEDIA 2012/HXCK98FC	8,535.28
PESA0909037-10-024-016202	LAP TOP/////./SAMSUNG/INTERMEDIA 2012/HXCK98FC	8,535.28
PESA0909037-10-024-016203	LAP TOP/////./SAMSUNG/INTERMEDIA 2012/HXCK98FC	8,535.28
PESA0909037-10-024-016204	LAP TOP/////./SAMSUNG/INTERMEDIA 2012/HXCK98FC	8,535.28
PESA0909037-10-024-016205	LAP TOP/////./SAMSUNG/INTERMEDIA 2012/HXCK98FC	8,535.28
PESA0909037-10-024-016206	LAP TOP/////./SAMSUNG/INTERMEDIA 2012/HXCK98FC	8,535.28
PESA0909037-10-024-016207	LAP TOP/////./SAMSUNG/INTERMEDIA 2012/HXCK98FC	8,535.28
PESA0909037-10-024-016208	LAP TOP/////./SAMSUNG/INTERMEDIA 2012/HXCK98FC	8,535.28
PESA0909037-10-024-016209	LAP TOP/////./SAMSUNG/INTERMEDIA 2012/HXCK98FC	8,535.28
PESA0909037-10-037-016143	SCANNER/////./H. P./SCANJET 7000/CN23FD70	11,200.96
PESA0909037-10-037-016144	SCANNER/////./H. P./SCANJET 7000/CN23FD70	11,200.96
PESA0909037-10-037-016145	SCANNER/////./H. P./SCANJET 7000/CN23FD70	11,200.96
PESA0909037-10-037-308858	SCANNER/////./H. P././.	11,200.96
PESA0909037-10-037-308859	SCANNER/////./H. P././.	11,200.96
PESA0909037-10-037-308860	SCANNER/////./H. P././.	11,200.96
PESA0909037-10-130-016210	CAÑON PROYECTOR/////./NEC/M311X/.	10,080.40
PESA0909037-10-130-016211	CAÑON PROYECTOR/////./NEC/M311X/.	10,080.40
PESA0909037-10-130-016212	CAÑON PROYECTOR/////./NEC/M311X/.	10,080.40
PESA0909037-10-130-016213	CAÑON PROYECTOR/////./NEC/M311X/.	10,080.40
PESA0909037-10-130-016214	CAÑON PROYECTOR/////./NEC/M311X/.	10,080.40
PESA0909037-10-130-016215	CAÑON PROYECTOR/////./NEC/M311X/.	10,080.40
PESA0909037-10-130-016216	CAÑON PROYECTOR/////./NEC/M311X/.	10,080.40
PESA0909037-10-130-016217	CAÑON PROYECTOR/////./NEC/M311X/.	10,080.40
PESA0909037-10-130-016218	CAÑON PROYECTOR/////./NEC/M311X/.	10,080.40

Código	Descripción del Bien Mueble	Valor en libros
PESA0909037-10-130-016219	CAÑON PROYECTOR/////./NEC/M311X/.	10,080.40
PESA0909037-10-130-016220	CAÑON PROYECTOR/////./NEC/M311X/.	10,080.40
PESA0909037-10-130-016221	CAÑON PROYECTOR/////./NEC/M311X/.	10,080.40
PESA0909037-10-130-016222	CAÑON PROYECTOR/////./NEC/M311X/.	10,080.40
PESA0909037-10-130-016223	CAÑON PROYECTOR/////./NEC/M311X/.	10,080.40
PESA0909037-10-130-016224	CAÑON PROYECTOR/////./NEC/M311X/.	10,080.40
PESA0909037-10-130-016225	CAÑON PROYECTOR/////./NEC/M311X/.	10,080.40
PESA0909037-10-130-016226	CAÑON PROYECTOR/////./NEC/M311X/.	10,080.40
PESA0909037-10-130-016227	CAÑON PROYECTOR/////./NEC/M311X/.	10,080.40
PESA0909037-10-130-016228	CAÑON PROYECTOR/////./NEC/M311X/.	10,080.40
PESA0909037-10-130-016229	CAÑON PROYECTOR/////./NEC/M311X/.	10,080.40
PESA0909037-10-130-016230	CAÑON PROYECTOR/////./NEC/M311X/.	10,080.40
PESA0909037-10-130-016231	CAÑON PROYECTOR/////./NEC/M311X/.	10,080.40
PESA0909037-10-130-016232	CAÑON PROYECTOR/////./NEC/M311X/.	10,080.40
PESA0909037-10-130-016233	CAÑON PROYECTOR/////./NEC/M311X/.	10,080.40
PESA0909037-10-130-016234	CAÑON PROYECTOR/////./NEC/M311X/.	10,080.40
PESA0909037-10-130-016235	CAÑON PROYECTOR/////./NEC/M311X/.	10,080.40
PESA0909037-10-130-016236	CAÑON PROYECTOR/////./NEC/M311X/.	10,080.40
PESA0909037-10-285-016126	PIZARRON INTERACTIVO/////./SMART SB480 Iv/R2001026	42,656.68
PESA0909037-10-285-016127	PIZARRON INTERACTIVO/////./SMART SB480 Iv/M214660	42,656.68
PESA0909037-10-285-016128	PIZARRON INTERACTIVO/////./SMART SB480 Iv/M2014659	42,656.68
PESA0909037-10-285-016129	PIZARRON INTERACTIVO/////./SMART SB480 Iv/M2013699	42,656.68
PESA0909037-10-285-016130	PIZARRON INTERACTIVO/////./SMART SB480 Iv/M2013701	42,656.68
PESA0909037-10-285-016131	PIZARRON INTERACTIVO/////./SMART SB480 Iv/M2013702	42,656.68
PESA0909037-10-021-016124	IMPRESORA/////./KYOCERA/FS-C5150DN/Q512504997	7,625.84
PESA0909037-10-021-016141	IMPRESORA/LASER////./LEXMARK/T654DN/7552KHN	9,512.00
PESA0909037-10-021-016142	IMPRESORA/LASER////./LEXMARK/T654DN/7552KHN	9,512.00
PESA0909037-10-021-308856	IMPRESORA/LASER////./LEXMARK/t654DN/7952KGK	9,512.00
PESA0909037-10-021-308857	IMPRESORA/LASER////./LEXMARK/t654DN/7952K9M	9,512.00
PESA0909037-10-024-016146	LAP TOP/////./SAMSUNG/INTERMEDIA 2012/HXCK98FC9sl12m	8,535.28
PESA0909037-10-024-016147	LAP TOP/////./SAMSUNG/INTERMEDIA 2012/HXCK98FC9A8E8AP	8,535.28
PESA0909037-10-024-016148	LAP TOP/////./SAMSUNG/INTERMEDIA 2012/HXCK98FC	8,535.28
PESA0909022-10-004-290796	C.P.U./////./LENOVO/yhink/MJTTTHC	11,107.09
PESA0909022-10-004-290797	C.P.U./////./LENOVO/yhink/MJTTTVV	11,107.09
PESA0909022-10-004-290798	C.P.U./////./LENOVO/yhink/MJTTTWM	11,107.09
PESA0909022-10-004-290799	C.P.U./////./LENOVO/yhink/MJTTTWK	11,107.09
PESA0909022-10-004-290800	C.P.U./////./LENOVO/yhink/MJTTTVG	11,107.09
PESA0909001-03-201-296451	CONTRABAJO/////././.	9,873.92
PESA0909001-03-201-296452	CONTRABAJO/////././.	9,873.92
PESA0909001-03-201-296453	CONTRABAJO/////././.	8,124.64
PESA0909063-10-041-317149	RUTEADOR/////././.	18,709.19
PESA0909063-10-041-317150	RUTEADOR/////././.	18,709.19
PESA0909063-10-041-317151	RUTEADOR/////././.	18,709.19
PESA0909063-10-041-317152	RUTEADOR/////././.	18,709.19
PESA0909063-10-041-317153	RUTEADOR/////././.	18,709.19
PESA0909063-10-041-317154	RUTEADOR/////././.	18,709.19
PESA0909063-10-041-317155	RUTEADOR/////././.	18,709.19
PESA0909063-10-041-317156	RUTEADOR/////././.	18,709.19
PESA0909063-10-041-317157	RUTEADOR/////././.	18,709.19
PESA0909063-10-041-317158	RUTEADOR/////././.	18,709.19
PESA0909063-10-041-317159	RUTEADOR/////././.	18,709.19
PESA0909063-10-041-317160	RUTEADOR/////././.	18,709.19
PESA0909063-10-041-317161	RUTEADOR/////././.	18,709.19
PESA0909063-10-041-317162	RUTEADOR/////././.	18,709.19
PESA0909063-10-041-317163	RUTEADOR/////././.	18,709.19
PESA0909031-10-130-305787	CAÑON PROYECTOR/////./NEC/M300X/2700988FG	10,080.40
PESA0909031-10-130-305788	CAÑON PROYECTOR/////./NEC/M300X/2700989FG	10,080.40
PESA0909031-10-130-305789	CAÑON PROYECTOR/////./NEC/M300X/2700964FG	10,080.40
PESA0909031-10-130-305790	CAÑON PROYECTOR/////./NEC/M300X/2700998FG	10,080.40
PESA0909031-10-130-305791	CAÑON PROYECTOR/////./NEC/M300X/2700998FG	10,080.40
PESA0909063-10-268-317737	COMPUTADORA MAC/////./all in one mca xaltix/A10124803600	6,402.83
PESA0909063-10-268-317738	COMPUTADORA MAC/////./all in one mca xaltix/A10124803771	6,402.83
PESA0909063-10-268-317739	COMPUTADORA MAC/////./all in one mca xaltix/A10124803954	6,402.83
PESA0909063-10-268-317740	COMPUTADORA MAC/////./all in one mca xaltix/A10124803769	6,402.83
PESA0909063-10-268-317741	COMPUTADORA MAC/////./all in one mca xaltix/A10124803957	6,402.83
PESA0909063-10-268-317742	COMPUTADORA MAC/////./all in one mca xaltix/A10124803772	6,402.83
PESA0909063-10-268-317744	COMPUTADORA MAC/////./all in one mca xaltix/.	6,402.83
PESA0909063-10-268-317745	COMPUTADORA MAC/////./all in one mca xaltix/A10124803961	6,402.83
PESA0909063-10-268-317747	COMPUTADORA MAC/////./all in one mca xaltix/.	6,402.83
PESA0909063-10-268-317748	COMPUTADORA MAC/////./all in one mca xaltix/A10124803965	6,402.83
PESA0909063-10-268-317749	COMPUTADORA MAC/////./all in one mca xaltix/A10124803766	6,402.83
PESA0909063-10-268-317750	COMPUTADORA MAC/////./all in one mca xaltix/A10124803966	6,402.83
PESA0909063-10-268-317751	COMPUTADORA MAC/////./all in one mca xaltix/A10124803760	6,402.83

Código	Descripción del Bien Mueble	Valor en libros
PESA0909063-10-268-317753	COMPUTADORA MAC/////././all in one mca xaltix/.	6,402.83
PESA0909063-10-268-317754	COMPUTADORA MAC/////././all in one mca xaltix/A10124803793	6,402.83
PESA0909063-10-268-317755	COMPUTADORA MAC/////././all in one mca xaltix/A10124803631	6,402.83
PESA0909063-10-268-317756	COMPUTADORA MAC/////././all in one mca xaltix/A10124803630	6,402.83
PESA0909063-10-268-317757	COMPUTADORA MAC/////././all in one mca xaltix/A10124803953	6,402.83
PESA0909063-10-268-317758	COMPUTADORA MAC/////././all in one mca xaltix/A10124804178	6,402.83
PESA0909063-10-268-317759	COMPUTADORA MAC/////././all in one mca xaltix/A10124804073	6,402.83
PESA0909063-10-268-317760	COMPUTADORA MAC/////././all in one mca xaltix/A10124803548	6,402.83
PESA0909063-10-268-317761	COMPUTADORA MAC/////././all in one mca xaltix/A10124804179	6,402.83
PESA0909063-10-268-317762	COMPUTADORA MAC/////././all in one mca xaltix/A10124803552	6,402.83
PESA0909063-10-268-317763	COMPUTADORA MAC/////././all in one mca xaltix/A10124804053	6,402.83
PESA0909063-10-268-317764	COMPUTADORA MAC/////././all in one mca xaltix/A10124803545	6,402.83
PESA0909063-10-268-317765	COMPUTADORA MAC/////././all in one mca xaltix/v04169	6,402.83
PESA0909063-10-268-317766	COMPUTADORA MAC/////././all in one mca xaltix/A10124804174	6,402.83
PESA0909063-10-268-317767	COMPUTADORA MAC/////././all in one mca xaltix/A10124804054	6,402.83
PESA0909063-10-268-317768	COMPUTADORA MAC/////././all in one mca xaltix/A10124803551	6,402.83
PESA0909063-10-268-317769	COMPUTADORA MAC/////././all in one mca xaltix/A10124803553	6,402.83
PESA0909063-10-268-317770	COMPUTADORA MAC/////././all in one mca xaltix/A10124803524	6,402.83
PESA0909063-10-268-317771	COMPUTADORA MAC/////././all in one mca xaltix/A10124804055	6,402.83
PESA0909063-10-268-317772	COMPUTADORA MAC/////././all in one mca xaltix/A10124803520	6,402.83
PESA0909063-10-268-317773	COMPUTADORA MAC/////././all in one mca xaltix/A10124804173	6,402.83
PESA0909063-10-268-317774	COMPUTADORA MAC/////././all in one mca xaltix/A10124804176	6,402.83
PESA0909063-10-268-317775	COMPUTADORA MAC/////././all in one mca xaltix/A10124804059	6,402.83
PESA0909063-10-268-317776	COMPUTADORA MAC/////././all in one mca xaltix/A10124804062	6,402.83
PESA0909063-10-268-317777	COMPUTADORA MAC/////././all in one mca xaltix/A10124804069	6,402.83
PESA0909063-10-268-317778	COMPUTADORA MAC/////././all in one mca xaltix/A10124804056	6,402.83
PESA0909063-10-268-317779	COMPUTADORA MAC/////././all in one mca xaltix/A10124803514	6,402.83
PESA0909063-10-268-317780	COMPUTADORA MAC/////././all in one mca xaltix/A10124804066	6,402.83
PESA0909063-10-268-317781	COMPUTADORA MAC/////././all in one mca xaltix/A10124804139	6,402.83
PESA0909063-10-268-317782	COMPUTADORA MAC/////././all in one mca xaltix/A10124804067	6,402.83
PESA0909063-10-268-317783	COMPUTADORA MAC/////././all in one mca xaltix/A10124804057	6,402.83
PESA0909063-10-268-317784	COMPUTADORA MAC/////././all in one mca xaltix/A10124804065	6,402.83
PESA0909063-10-268-317785	COMPUTADORA MAC/////././all in one mca xaltix/A10124803546	6,402.83
PESA0909063-10-268-317786	COMPUTADORA MAC/////././all in one mca xaltix/.A10124804068	6,402.83
PESA0909063-10-268-317787	COMPUTADORA MAC/////././all in one mca xaltix/A10124803012	6,402.83
PESA0909063-10-268-317788	COMPUTADORA MAC/////././all in one mca xaltix/A10124803046	6,402.83
PESA0909063-10-268-317789	COMPUTADORA MAC/////././all in one mca xaltix/A10124803486	6,402.83
PESA0909063-10-268-317790	COMPUTADORA MAC/////././all in one mca xaltix/A10124803487	6,402.83
PESA0909063-10-268-317791	COMPUTADORA MAC/////././all in one mca xaltix/A10124803455	6,402.83
PESA0909063-10-268-317792	COMPUTADORA MAC/////././all in one mca xaltix/A10124803045	6,402.83
PESA0909063-10-268-317793	COMPUTADORA MAC/////././all in one mca xaltix/A10124803948	6,402.83
PESA0909063-10-268-317794	COMPUTADORA MAC/////././all in one mca xaltix/A10124803476	6,402.83
PESA0909063-10-268-317795	COMPUTADORA MAC/////././all in one mca xaltix/A10124803479	6,402.83
PESA0909063-10-268-317796	COMPUTADORA MAC/////././all in one mca xaltix/A10124803458	6,402.83
PESA0909063-10-268-317798	COMPUTADORA MAC/////././all in one mca xaltix/.	6,402.83
PESA0909063-10-268-317799	COMPUTADORA MAC/////././all in one mca xaltix/A10124803043	6,402.83
PESA0909063-10-268-317800	COMPUTADORA MAC/////././all in one mca xaltix/A10124803044	6,402.83
PESA0909063-10-268-317802	COMPUTADORA MAC/////././all in one mca xaltix/.	6,402.83
PESA0909063-10-268-317803	COMPUTADORA MAC/////././all in one mca xaltix/.	6,402.83
PESA0909063-10-268-317804	COMPUTADORA MAC/////././all in one mca xaltix/A10124803054	6,402.83
PESA0909063-10-268-317805	COMPUTADORA MAC/////././all in one mca xaltix/A10124803060	6,402.83
PESA0909063-10-268-317806	COMPUTADORA MAC/////././all in one mca xaltix/A10124803473	6,402.83
PESA0909063-10-268-317807	COMPUTADORA MAC/////././all in one mca xaltix/A10124803370	6,402.83
PESA0909063-10-268-317808	COMPUTADORA MAC/////././all in one mca xaltix/A10124803466	6,402.83
PESA0909063-10-268-317942	COMPUTADORA MAC/////././/	6,402.83
PESA0909063-10-268-317943	COMPUTADORA MAC/////././all in one mca xaltix/A10124803470	6,402.83
PESA0909063-10-268-317944	COMPUTADORA MAC/////././all in one mca xaltix/A10124803475	6,402.83
PESA0909063-10-268-317945	COMPUTADORA MAC/////././all in one mca xaltix/A10124803483	6,402.83
PESA0909063-10-268-317946	COMPUTADORA MAC/////././all in one mca xaltix/A10124803478	6,402.83
PESA0909063-10-268-317947	COMPUTADORA MAC/////././all in one mca xaltix/A10124803391	6,402.83
PESA0909063-10-268-317948	COMPUTADORA MAC/////././all in one mca xaltix/A10124803056	6,402.83
PESA0909063-10-268-317949	COMPUTADORA MAC/////././all in one mca xaltix/A10124803055	6,402.83
PESA0909063-10-268-317951	COMPUTADORA MAC/////././all in one mca xaltix/A10124803992	6,402.83
PESA0909063-10-268-317952	COMPUTADORA MAC/////././all in one mca xaltix/A10124803988	6,402.83
PESA0909063-10-268-317953	COMPUTADORA MAC/////././all in one mca xaltix/A10124803987	6,402.83
PESA0909063-10-268-317954	COMPUTADORA MAC/////././all in one mca xaltix/A10124803605	6,402.83
PESA0909063-10-268-317955	COMPUTADORA MAC/////././all in one mca xaltix/A10124803723	6,402.83
PESA0909063-10-268-317956	COMPUTADORA MAC/////././all in one mca xaltix/A10124803740	6,402.83
PESA0909063-10-268-317957	COMPUTADORA MAC/////././all in one mca xaltix/A10124803737	6,402.83
PESA0909063-10-268-317958	COMPUTADORA MAC/////././all in one mca xaltix/A10124803989	6,402.83
PESA0909063-10-268-317959	COMPUTADORA MAC/////././all in one mca xaltix/A10124803736	6,402.83
PESA0909063-10-268-317960	COMPUTADORA MAC/////././all in one mca xaltix/A10124803738	6,402.83
PESA0909063-10-268-317961	COMPUTADORA MAC/////././all in one mca xaltix/A10124804000	6,402.83

Código	Descripción del Bien Mueble	Valor en libros
PESA0909063-10-268-317962	COMPUTADORA MAC/////./../all in one mca xaltix/A10124803995	6,402.83
PESA0909063-10-268-317963	COMPUTADORA MAC/////./../all in one mca xaltix/A10124803866	6,402.83
PESA0909063-10-268-317965	COMPUTADORA MAC/////./../all in one mca xaltix/.	6,402.83
PESA0909063-10-268-317966	COMPUTADORA MAC/////./../all in one mca xaltix/A10124803732	6,402.83
PESA0909063-10-268-317967	COMPUTADORA MAC/////./../all in one mca xaltix/A10124803729	6,402.83
PESA0909063-10-268-317968	COMPUTADORA MAC/////./../all in one mca xaltix/A10124803786	6,402.83
PESA0909063-10-268-317969	COMPUTADORA MAC/////./../all in one mca xaltix/A10124803842	6,402.83
PESA0909063-10-268-317970	COMPUTADORA MAC/////./../all in one mca xaltix/A10124803734	6,402.83
PESA0909063-10-268-317971	COMPUTADORA MAC/////./../all in one mca xaltix/A10124803991	6,402.83
PESA0909063-10-268-317972	COMPUTADORA MAC/////./../all in one mca xaltix/A10124803733	6,402.83
PESA0909063-10-268-317973	COMPUTADORA MAC/////./../all in one mca xaltix/A10124803727	6,402.83
PESA0909063-10-268-317974	COMPUTADORA MAC/////./../all in one mca xaltix/A10124803849	6,402.83
PESA0909063-10-268-317975	COMPUTADORA MAC/////./../all in one mca xaltix/A10124803868	6,402.83
PESA0909063-10-268-317976	COMPUTADORA MAC/////./../all in one mca xaltix/A10124803604	6,402.83
PESA0909063-10-268-317977	COMPUTADORA MAC/////./../all in one mca xaltix/A10124803601	6,402.83
PESA0909063-10-268-317978	COMPUTADORA MAC/////./../all in one mca xaltix/A10124803735	6,402.83
PESA0909063-10-268-317979	COMPUTADORA MAC/////./../all in one mca xaltix/A10124803603	6,402.83
PESA0909063-10-268-317980	COMPUTADORA MAC/////./../all in one mca xaltix/A10124803739	6,402.83
PESA0909063-10-268-317981	COMPUTADORA MAC/////./../all in one mca xaltix/A10124803299	6,402.83
PESA0909063-10-268-317982	COMPUTADORA MAC/////./../all in one mca xaltix/A10124803242	6,402.83
PESA0909063-10-268-317983	COMPUTADORA MAC/////./../all in one mca xaltix/A10124803172	6,402.83
PESA0909063-10-268-317984	COMPUTADORA MAC/////./../all in one mca xaltix/A10124803539	6,402.83
PESA0909063-10-268-317985	COMPUTADORA MAC/////./../all in one mca xaltix/A10124803221	6,402.83
PESA0909063-10-268-317986	COMPUTADORA MAC/////./../all in one mca xaltix/A10124802291	6,402.83
PESA0909063-10-268-317987	COMPUTADORA MAC/////./../all in one mca xaltix/A10124804185	6,402.83
PESA0909063-10-268-317988	COMPUTADORA MAC/////./../all in one mca xaltix/A10124802863	6,402.83
PESA0909063-10-268-317989	COMPUTADORA MAC/////./../all in one mca xaltix/A10124802894	6,402.83
PESA0909063-10-268-317990	COMPUTADORA MAC/////./../all in one mca xaltix/A10124802918	6,402.83
PESA0909063-10-268-317991	COMPUTADORA MAC/////./../all in one mca xaltix/A10124803177	6,402.83
PESA0909063-10-268-317992	COMPUTADORA MAC/////./../all in one mca xaltix/A10124803360	6,402.83
PESA0909063-10-268-317993	COMPUTADORA MAC/////./../all in one mca xaltix/A10124803220	6,402.83
PESA0909063-10-268-317994	COMPUTADORA MAC/////./../all in one mca xaltix/A10124803216	6,402.83
PESA0909063-10-268-317995	COMPUTADORA MAC/////./../all in one mca xaltix/A10124802967	6,402.83
PESA0909063-10-268-317996	COMPUTADORA MAC/////./../all in one mca xaltix/A10124803418	6,402.83
PESA0909063-10-268-317997	COMPUTADORA MAC/////./../all in one mca xaltix/A10124802810	6,402.83
PESA0909063-10-268-317998	COMPUTADORA MAC/////./../all in one mca xaltix/A10124802924	6,402.83
PESA0909063-10-268-317999	COMPUTADORA MAC/////./../all in one mca xaltix/A10124802898	6,402.83
PESA0909063-10-268-318000	COMPUTADORA MAC/////./../all in one mca xaltix/A10124802948	6,402.83
PESA0909063-10-268-318001	COMPUTADORA MAC/////./../all in one mca xaltix/A10124803149	6,402.83
PESA0909063-10-268-318002	COMPUTADORA MAC/////./../all in one mca xaltix/A10124803191	6,402.83
PESA0909063-10-268-318003	COMPUTADORA MAC/////./../all in one mca xaltix/A10124803400	6,402.83
PESA0909063-10-268-318004	COMPUTADORA MAC/////./../all in one mca xaltix/A10124803436	6,402.83
PESA0909063-10-268-318005	COMPUTADORA MAC/////./../all in one mca xaltix/A10124802847	6,402.83
PESA0909063-10-268-318006	COMPUTADORA MAC/////./../all in one mca xaltix/A10124804051	6,402.83
PESA0909063-10-268-318007	COMPUTADORA MAC/////./../all in one mca xaltix/A10124802960	6,402.83
PESA0909063-10-268-318008	COMPUTADORA MAC/////./../all in one mca xaltix/A10124802930	6,402.83
PESA0909063-10-268-318009	COMPUTADORA MAC/////./../all in one mca xaltix/A10124803074	6,402.83
PESA0909063-10-268-318010	COMPUTADORA MAC/////./../all in one mca xaltix/A10124802946	6,402.83
PESA0909063-10-268-318011	COMPUTADORA MAC/////./../all in one mca xaltix/A10124803780	6,402.83
PESA0909063-10-268-318012	COMPUTADORA MAC/////./../all in one mca xaltix/A10124803783	6,402.83
PESA0909063-10-268-318013	COMPUTADORA MAC/////./../all in one mca xaltix/A10124803781	6,402.83
PESA0909063-10-268-318014	COMPUTADORA MAC/////./../all in one mca xaltix/A10124803860	6,402.83
PESA0909063-10-268-318015	COMPUTADORA MAC/////./../all in one mca xaltix/A10124803785	6,402.83
PESA0909063-10-268-318016	COMPUTADORA MAC/////./../all in one mca xaltix/A10124803841	6,402.83
PESA0909063-10-268-318017	COMPUTADORA MAC/////./../all in one mca xaltix/A10124803994	6,402.83
PESA0909063-10-268-318018	COMPUTADORA MAC/////./../all in one mca xaltix/A10124803854	6,402.83
PESA0909063-10-268-318019	COMPUTADORA MAC/////./../all in one mca xaltix/A10124803840	6,402.83
PESA0909063-10-268-318020	COMPUTADORA MAC/////./../all in one mca xaltix/A10124803726	6,402.83
PESA0909063-10-268-318021	COMPUTADORA MAC/////./../all in one mca xaltix/A10124803861	6,402.83
PESA0909063-10-268-318022	COMPUTADORA MAC/////./../all in one mca xaltix/A10124803728	6,402.83
PESA0909063-10-268-318023	COMPUTADORA MAC/////./../all in one mca xaltix/A10124803845	6,402.83
PESA0909063-10-268-318024	COMPUTADORA MAC/////./../all in one mca xaltix/A10124803855	6,402.83
PESA0909063-10-268-318025	COMPUTADORA MAC/////./../all in one mca xaltix/A10124803814	6,402.83
PESA0909063-10-268-318026	COMPUTADORA MAC/////./../all in one mca xaltix/A10124803838	6,402.83
PESA0909063-10-268-318027	COMPUTADORA MAC/////./../all in one mca xaltix/A10124803779	6,402.83
PESA0909063-10-268-318028	COMPUTADORA MAC/////./../all in one mca xaltix/A10124803836	6,402.83
PESA0909063-10-268-318029	COMPUTADORA MAC/////./../all in one mca xaltix/A10124803722	6,402.83
PESA0909063-10-268-318108	COMPUTADORA MAC/////./../all in one mca xaltix/A10124803859	6,402.83
PESA0909063-10-268-318109	COMPUTADORA MAC/////./../all in one mca xaltix/A10124803857	6,402.83
PESA0909063-10-268-318110	COMPUTADORA MAC/////./../all in one mca xaltix/A10124803856	6,402.83
PESA0909063-10-268-318111	COMPUTADORA MAC/////./../all in one mca xaltix/A10124803837	6,402.83
PESA0909063-10-268-318112	COMPUTADORA MAC/////./../all in one mca xaltix/A10124803844	6,402.83
PESA0909063-10-268-318113	COMPUTADORA MAC/////./../all in one mca xaltix/A10124803725	6,402.83

Código	Descripción del Bien Mueble	Valor en libros
PESA0909063-10-268-318114	COMPUTADORA MAC/////./../all in one mca xaltix/A10124803719	6,402.83
PESA0909063-10-268-318115	COMPUTADORA MAC/////./../all in one mca xaltix/A10124803834	6,402.83
PESA0909063-10-268-318116	COMPUTADORA MAC/////./../all in one mca xaltix/A10124803858	6,402.83
PESA0909063-10-268-316476	COMPUTADORA MAC/////./../A10124802876	6,402.83
PESA0909063-10-268-316477	COMPUTADORA MAC/////./../A10124803767	6,402.83
PESA0909063-10-268-316478	COMPUTADORA MAC/////./../A10124803777	6,402.83
PESA0909063-10-268-316479	COMPUTADORA MAC/////./../A10124803941	6,402.83
PESA0909063-10-268-316480	COMPUTADORA MAC/////./../A10124803644	6,402.83
PESA0909063-10-268-316481	COMPUTADORA MAC/////./../A10124803635	6,402.83
PESA0909063-10-268-316482	COMPUTADORA MAC/////./../A10124803638	6,402.83
PESA0909063-10-268-316483	COMPUTADORA MAC/////./../A10124803944	6,402.83
PESA0909063-10-268-316484	COMPUTADORA MAC/////./../A10124803595	6,402.83
PESA0909063-10-268-316485	COMPUTADORA MAC/////./../A10124803657	6,402.83
PESA0909063-10-268-316486	COMPUTADORA MAC/////./../A10124802922	6,402.83
PESA0909063-10-268-316487	COMPUTADORA MAC/////./../A10124803809	6,402.83
PESA0909063-10-268-316488	COMPUTADORA MAC/////./../A10124803806	6,402.83
PESA0909063-10-268-316489	COMPUTADORA MAC/////./../A10124803656	6,402.83
PESA0909063-10-268-316490	COMPUTADORA MAC/////./../A10124803397	6,402.83
PESA0909063-10-268-316491	COMPUTADORA MAC/////./../A10124803795	6,402.83
PESA0909063-10-268-316492	COMPUTADORA MAC/////./../A10124803867	6,402.83
PESA0909063-10-268-316493	COMPUTADORA MAC/////./../A10124802985	6,402.83
PESA0909063-10-268-316494	COMPUTADORA MAC/////./../A10124803610	6,402.83
PESA0909063-10-268-316495	COMPUTADORA MAC/////./../A10124803822	6,402.83
PESA0909063-10-268-316496	COMPUTADORA MAC/////./../A10124802815	6,402.83
PESA0909063-10-268-316497	COMPUTADORA MAC/////./../A10124803709	6,402.83
PESA0909063-10-268-316498	COMPUTADORA MAC/////./../A10124803065	6,402.83
PESA0909063-10-268-316499	COMPUTADORA MAC/////./../A10124803704	6,402.83
PESA0909063-10-268-316500	COMPUTADORA MAC/////./../A10124803704	6,402.83
PESA0909063-10-268-316501	COMPUTADORA MAC/////./../A10124803624	6,402.83
PESA0909063-10-268-316502	COMPUTADORA MAC/////./../A10124803942	6,402.83
PESA0909063-10-268-316503	COMPUTADORA MAC/////./../A10124803643	6,402.83
PESA0909063-10-268-316504	COMPUTADORA MAC/////./../A10124803851	6,402.83
PESA0909063-10-268-316505	COMPUTADORA MAC/////./../A10124803952	6,402.83
PESA0909063-10-268-316506	COMPUTADORA MAC/////./../A10124803628	6,402.83
PESA0909063-10-268-316507	COMPUTADORA MAC/////./../A10124803776	6,402.83
PESA0909063-10-268-316508	COMPUTADORA MAC/////./../A10124803625	6,402.83
PESA0909063-10-268-316509	COMPUTADORA MAC/////./../A10124802976	6,402.83
PESA0909063-10-268-316510	COMPUTADORA MAC/////./../A10124803763	6,402.83
PESA0909063-10-268-316512	COMPUTADORA MAC/////./../A10124803982	6,402.83
PESA0909063-10-268-316513	COMPUTADORA MAC/////./../A10124803864	6,402.83
PESA0909063-10-268-316514	COMPUTADORA MAC/////./../A10124803755	6,402.83
PESA0909063-10-268-316515	COMPUTADORA MAC/////./../A10124803968	6,402.83
PESA0909063-10-268-316516	COMPUTADORA MAC/////./../A10124803971	6,402.83
PESA0909063-10-268-316517	COMPUTADORA MAC/////./../A10124803621	6,402.83
PESA0909063-10-268-316518	COMPUTADORA MAC/////./../A10124803986	6,402.83
PESA0909063-10-268-316519	COMPUTADORA MAC/////./../A10124803622	6,402.83
PESA0909063-10-268-316520	COMPUTADORA MAC/////./../A10124803761	6,402.83
PESA0909063-10-268-316521	COMPUTADORA MAC/////./../A10124803623	6,402.83
PESA0909063-10-268-316522	COMPUTADORA MAC/////./../A10124803869	6,402.83
PESA0909063-10-268-316523	COMPUTADORA MAC/////./../A10124803752	6,402.83
PESA0909063-10-268-316524	COMPUTADORA MAC/////./../A10124803970	6,402.83
PESA0909063-10-268-316525	COMPUTADORA MAC/////./../A10124803758	6,402.83
PESA0909063-10-268-316526	COMPUTADORA MAC/////./../A10124803963	6,402.83
PESA0909063-10-268-316527	COMPUTADORA MAC/////./../A10124803626	6,402.83
PESA0909063-10-268-316528	COMPUTADORA MAC/////./../A10124803756	6,402.83
PESA0909063-10-268-316529	COMPUTADORA MAC/////./../A10124803021	6,402.83
PESA0909063-10-268-316530	COMPUTADORA MAC/////./../A10124803972	6,402.83
PESA0909063-10-268-316531	COMPUTADORA MAC/////./../A10124803557	6,402.83
PESA0909063-10-268-316532	COMPUTADORA MAC/////./../A10124803627	6,402.83
PESA0909063-10-268-316533	COMPUTADORA MAC/////./../A10124803765	6,402.83
PESA0909063-10-268-316534	COMPUTADORA MAC/////./../A10124803764	6,402.83
PESA0909063-10-268-316535	COMPUTADORA MAC/////./../A10124803724	6,402.83
PESA0909063-10-268-316536	COMPUTADORA MAC/////./../A10124803130	6,402.83
PESA0909063-10-268-316537	COMPUTADORA MAC/////./../A10124803395	6,402.83
PESA0909063-10-268-316538	COMPUTADORA MAC/////./../A10124803398	6,402.83
PESA0909063-10-268-316539	COMPUTADORA MAC/////./../A10124803396	6,402.83
PESA0909063-10-268-316540	COMPUTADORA MAC/////./../A10124803399	6,402.83
PESA0909063-10-268-316541	COMPUTADORA MAC/////./../A10124803031	6,402.83
PESA0909063-10-268-316542	COMPUTADORA MAC/////./../A10124803497	6,402.83
PESA0909063-10-268-316543	COMPUTADORA MAC/////./../A10124803035	6,402.83
PESA0909063-10-268-316544	COMPUTADORA MAC/////./../A10124803028	6,402.83
PESA0909063-10-268-316545	COMPUTADORA MAC/////./../A10124803499	6,402.83
PESA0909063-10-268-316546	COMPUTADORA MAC/////./../A10124803098	6,402.83

Código	Descripción del Bien Mueble	Valor en libros
PESA0909063-10-268-316547	COMPUTADORA MAC/////./../A10124804102	6,402.83
PESA0909063-10-268-316548	COMPUTADORA MAC/////./../A10124804101	6,402.83
PESA0909063-10-268-316549	COMPUTADORA MAC/////./../A10124804100	6,402.83
PESA0909063-10-268-316550	COMPUTADORA MAC/////./../A10124803456	6,402.83
PESA0909063-10-268-316680	COMPUTADORA MAC/////./../A10124803494	6,402.83
PESA0909063-10-268-316681	COMPUTADORA MAC/////./../A10124803037	6,402.83
PESA0909063-10-268-316682	COMPUTADORA MAC/////./../A10124803240	6,402.83
PESA0909063-10-268-316683	COMPUTADORA MAC/////./../A10124803496	6,402.83
PESA0909063-10-268-316684	COMPUTADORA MAC/////./../A10124803481	6,402.83
PESA0909063-10-268-316685	COMPUTADORA MAC/////./../A10124804103	6,402.83
PESA0909063-10-268-316686	COMPUTADORA MAC/////./../A10124804105	6,402.83
PESA0909063-10-268-316687	COMPUTADORA MAC/////./../A10124803027	6,402.83
PESA0909063-10-268-316688	COMPUTADORA MAC/////./../A10124803026	6,402.83
PESA0909063-10-268-316689	COMPUTADORA MAC/////./../A10124804106	6,402.83
PESA0909063-10-268-316690	COMPUTADORA MAC/////./../A10124804108	6,402.83
PESA0909063-10-268-316691	COMPUTADORA MAC/////./../A10124803036	6,402.83
PESA0909063-10-268-316692	COMPUTADORA MAC/////./../A10124803504	6,402.83
PESA0909063-10-268-316693	COMPUTADORA MAC/////./../A10124803500	6,402.83
PESA0909063-10-268-316694	COMPUTADORA MAC/////./../A10124804104	6,402.83
PESA0909063-10-268-316695	COMPUTADORA MAC/////./../A10124804026	6,402.83
PESA0909063-10-268-316696	COMPUTADORA MAC/////./../A10124804078	6,402.83
PESA0909063-10-268-316697	COMPUTADORA MAC/////./../A10124804188	6,402.83
PESA0909063-10-268-316698	COMPUTADORA MAC/////./../A10124803582	6,402.83
PESA0909063-10-268-316699	COMPUTADORA MAC/////./../A10124803588	6,402.83
PESA0909063-10-268-316700	COMPUTADORA MAC/////./../A10124804035	6,402.83
PESA0909063-10-268-316702	COMPUTADORA MAC/////./../A10124804192	6,402.83
PESA0909063-10-268-316703	COMPUTADORA MAC/////./../A10124804029	6,402.83
PESA0909063-10-268-316704	COMPUTADORA MAC/////./../A10124804194	6,402.83
PESA0909063-10-268-316705	COMPUTADORA MAC/////./../A10124804020	6,402.83
PESA0909063-10-268-316706	COMPUTADORA MAC/////./../A10124804021	6,402.83
PESA0909063-10-268-316707	COMPUTADORA MAC/////./../A10124804022	6,402.83
PESA0909063-10-268-316708	COMPUTADORA MAC/////./../A10124804193	6,402.83
PESA0909063-10-268-316709	COMPUTADORA MAC/////./../A10124804023	6,402.83
PESA0909063-10-268-316710	COMPUTADORA MAC/////./../A10124803586	6,402.83
PESA0909063-10-268-316711	COMPUTADORA MAC/////./../A10124804172	6,402.83
PESA0909063-10-268-316712	COMPUTADORA MAC/////./../A10124803521	6,402.83
PESA0909063-10-268-316713	COMPUTADORA MAC/////./../A10124804170	6,402.83
PESA0909063-10-268-316714	COMPUTADORA MAC/////./../A10124803583	6,402.83
PESA0909063-10-268-316715	COMPUTADORA MAC/////./../A10124803580	6,402.83
PESA0909063-10-268-316716	COMPUTADORA MAC/////./../A10124803581	6,402.83
PESA0909063-10-268-316717	COMPUTADORA MAC/////./../A10124803563	6,402.83
PESA0909063-10-268-316718	COMPUTADORA MAC/////./../A10124803585	6,402.83
PESA0909063-10-268-316719	COMPUTADORA MAC/////./../A10124804189	6,402.83
PESA0909063-10-268-316734	COMPUTADORA MAC/////./../A10124804191	6,402.83
PESA0909063-10-268-316735	COMPUTADORA MAC/////./../A10124803584	6,402.83
PESA0909063-10-268-316736	COMPUTADORA MAC/////./../A10124803537	6,402.83
PESA0909063-10-268-316737	COMPUTADORA MAC/////./../A10124804024	6,402.83
PESA0909063-10-268-316738	COMPUTADORA MAC/////./../A10124804195	6,402.83
PESA0909063-10-268-316739	COMPUTADORA MAC/////./../A10124803024	6,402.83
PESA0909063-10-268-316740	COMPUTADORA MAC/////./../A10124804121	6,402.83
PESA0909063-10-268-316741	COMPUTADORA MAC/////./../A10124803034	6,402.83
PESA0909063-10-268-316742	COMPUTADORA MAC/////./../A10124803526	6,402.83
PESA0909063-10-268-316743	COMPUTADORA MAC/////./../A10124803528	6,402.83
PESA0909063-10-268-316744	COMPUTADORA MAC/////./../A10124804115	6,402.83
PESA0909063-10-268-316759	COMPUTADORA MAC/////./../A10124803004	6,402.83
PESA0909063-10-268-316760	COMPUTADORA MAC/////./../A10124803527	6,402.83
PESA0909063-10-268-316761	COMPUTADORA MAC/////./../A10124803003	6,402.83
PESA0909063-10-268-316762	COMPUTADORA MAC/////./../A10124804131	6,402.83
PESA0909063-10-268-316763	COMPUTADORA MAC/////./../A10124803522	6,402.83
PESA0909063-10-268-316764	COMPUTADORA MAC/////./../A10124803507	6,402.83
PESA0909063-10-268-316765	COMPUTADORA MAC/////./../A10124803009	6,402.83
PESA0909063-10-268-316917	COMPUTADORA MAC/////./../A10124803014	6,402.83
PESA0909063-10-268-316918	COMPUTADORA MAC/////./../A10124803008	6,402.83
PESA0909063-10-268-316919	COMPUTADORA MAC/////./../A10124803007	6,402.83
PESA0909063-10-268-316920	COMPUTADORA MAC/////./../A10124804111	6,402.83
PESA0909063-10-268-316921	COMPUTADORA MAC/////./../AIO124804122	6,402.83
PESA0909063-10-268-316922	COMPUTADORA MAC/////./../AIO124803519	6,402.83
PESA0909063-10-268-316923	COMPUTADORA MAC/////./../AIO124804112	6,402.83
PESA0909063-10-268-316924	COMPUTADORA MAC/////./../AIO124803011	6,402.83
PESA0909063-10-268-316925	COMPUTADORA MAC/////./../AIO124804123	6,402.83
PESA0909063-10-268-316926	COMPUTADORA MAC/////./../AIO124803010	6,402.83
PESA0909063-10-268-316927	COMPUTADORA MAC/////./../AIO124803006	6,402.83
PESA0909063-10-268-316928	COMPUTADORA MAC/////./../AIO124804130	6,402.83

Código	Descripción del Bien Mueble	Valor en libros
PESA0909063-10-268-316929	COMPUTADORA MAC/////././.AIO124803523	6,402.83
PESA0909063-10-268-316930	COMPUTADORA MAC/////././.AIO124804127	6,402.83
PESA0909063-10-268-316931	COMPUTADORA MAC/////././.AIO124804124	6,402.83
PESA0909063-10-268-316932	COMPUTADORA MAC/////././.AIO124803025	6,402.83
PESA0909063-10-268-316933	COMPUTADORA MAC/////././.AIO124803404	6,402.83
PESA0909063-10-268-316934	COMPUTADORA MAC/////././.AIO124804138	6,402.83
PESA0909063-10-268-316935	COMPUTADORA MAC/////././.AIO12483534	6,402.83
PESA0909063-10-268-316936	COMPUTADORA MAC/////././.AIO124804148	6,402.83
PESA0909063-10-268-316937	COMPUTADORA MAC/////././.AIO124804091	6,402.83
PESA0909063-10-268-316938	COMPUTADORA MAC/////././.AIO124803535	6,402.83
PESA0909063-10-268-316939	COMPUTADORA MAC/////././.AIO124804146	6,402.83
PESA0909063-10-268-316940	COMPUTADORA MAC/////././.AIO124803413	6,402.83
PESA0909063-10-268-316941	COMPUTADORA MAC/////././.AIO124804152	6,402.83
PESA0909063-10-268-316942	COMPUTADORA MAC/////././.AIO124804153	6,402.83
PESA0909063-10-268-316943	COMPUTADORA MAC/////././.AIO124803538	6,402.83
PESA0909063-10-268-316944	COMPUTADORA MAC/////././.AIO124804082	6,402.83
PESA0909063-10-268-316945	COMPUTADORA MAC/////././.AIO124803509	6,402.83
PESA0909063-10-268-316946	COMPUTADORA MAC/////././.AIO124804149	6,402.83
PESA0909063-10-268-316947	COMPUTADORA MAC/////././.AIO124803116	6,402.83
PESA0909063-10-268-316949	COMPUTADORA MAC/////././.	6,402.83
PESA0909063-10-268-316950	COMPUTADORA MAC/////././.AIO124804087	6,402.83
PESA0909063-10-268-316951	COMPUTADORA MAC/////././.AIO124804120	6,402.83
PESA0909063-10-268-316952	COMPUTADORA MAC/////././.AIO124804086	6,402.83
PESA0909063-10-268-316954	COMPUTADORA MAC/////././.AIO124804094	6,402.83
PESA0909063-10-268-316955	COMPUTADORA MAC/////././.AIO124803502	6,402.83
PESA0909063-10-268-316956	COMPUTADORA MAC/////././.AIO124804093	6,402.83
PESA0909063-10-268-316957	COMPUTADORA MAC/////././.AIO124804140	6,402.83
PESA0909063-10-268-316958	COMPUTADORA MAC/////././.AIO124804095	6,402.83
PESA0909063-10-268-316959	COMPUTADORA MAC/////././.AIO124804088	6,402.83
PESA0909063-10-268-316960	COMPUTADORA MAC/////././.AIO124804085	6,402.83
PESA0909063-10-268-316961	COMPUTADORA MAC/////././.AIO124804081	6,402.83
PESA0909063-10-268-316962	COMPUTADORA MAC/////././.AIO124804150	6,402.83
PESA0909063-10-268-316963	COMPUTADORA MAC/////././.AIO124804154	6,402.83
PESA0909063-10-268-316964	COMPUTADORA MAC/////././.AIO124804129	6,402.83
PESA0909063-10-268-316965	COMPUTADORA MAC/////././.AIO124804132	6,402.83
PESA0909063-10-268-316966	COMPUTADORA MAC/////././.AIO124804121	6,402.83
PESA0909063-10-268-316968	COMPUTADORA MAC/////././.AIO124804137	6,402.83
PESA0909063-10-268-316969	COMPUTADORA MAC/////././.AIO124804136	6,402.83
PESA0909063-10-268-316970	COMPUTADORA MAC/////././.AIO124804142	6,402.83
PESA0909063-10-268-316971	COMPUTADORA MAC/////././.AIO124804116	6,402.83
PESA0909063-10-268-316972	COMPUTADORA MAC/////././.AIO124803510	6,402.83
PESA0909063-10-268-316973	COMPUTADORA MAC/////././.AIO124804098	6,402.83
PESA0909063-10-268-316974	COMPUTADORA MAC/////././.AIO124804089	6,402.83
PESA0909063-10-268-316975	COMPUTADORA MAC/////././.AIO124804144	6,402.83
PESA0909063-10-268-316976	COMPUTADORA MAC/////././.AIO124804133	6,402.83
PESA0909063-10-268-316977	COMPUTADORA MAC/////././.AIO124804143	6,402.83
PESA0909063-10-268-316978	COMPUTADORA MAC/////././.AIO124804141	6,402.83
PESA0909063-10-268-316979	COMPUTADORA MAC/////././.AIO124804135	6,402.83
PESA0909063-10-268-316980	COMPUTADORA MAC/////././.AIO124803001	6,402.83
PESA0909063-10-268-316981	COMPUTADORA MAC/////././.AIO124803005	6,402.83
PESA0909063-10-268-316982	COMPUTADORA MAC/////././.AIO124803530	6,402.83
PESA0909063-10-268-316983	COMPUTADORA MAC/////././.AIO124803002	6,402.83
PESA0909063-10-268-316984	COMPUTADORA MAC/////././.AIO124803529	6,402.83
PESA0909063-10-268-316985	COMPUTADORA MAC/////././.AIO124803532	6,402.83
PESA0909063-10-268-316986	COMPUTADORA MAC/////././.AIO124804126	6,402.83
PESA0909063-10-268-316987	COMPUTADORA MAC/////././.AIO124804099	6,402.83
PESA0909063-10-268-316988	COMPUTADORA MAC/////././.AIO124804092	6,402.83
PESA0909063-10-268-316989	COMPUTADORA MAC/////././.AIO124804134	6,402.83
PESA0909063-10-268-316990	COMPUTADORA MAC/////././.AIO124803013	6,402.83
PESA0909063-10-268-316991	COMPUTADORA MAC/////././.AIO124803531	6,402.83
PESA0909063-10-268-316992	COMPUTADORA MAC/////././.AIO124804128	6,402.83
PESA0909063-10-268-316993	COMPUTADORA MAC/////././.AIO124803533	6,402.83
PESA0909063-10-268-317189	COMPUTADORA MAC/////././all in one mca xaltix/A10124803484	6,402.83
PESA0909063-10-268-317190	COMPUTADORA MAC/////././all in one mca xaltix/A10124803041	6,402.83
PESA0909063-10-268-317191	COMPUTADORA MAC/////././all in one mca xaltix/A10124803489	6,402.83
PESA0909063-10-268-317192	COMPUTADORA MAC/////././all in one mca xaltix/A10124803049	6,402.83
PESA0909063-10-268-317193	COMPUTADORA MAC/////././all in one mca xaltix/A10124803042	6,402.83
PESA0909063-10-268-317194	COMPUTADORA MAC/////././all in one mca xaltix/A10124803040	6,402.83
PESA0909063-10-268-317195	COMPUTADORA MAC/////././all in one mca xaltix/A10124803472	6,402.83
PESA0909063-10-268-317196	COMPUTADORA MAC/////././all in one mca xaltix/A10124803069	6,402.83
PESA0909063-10-268-317200	COMPUTADORA MAC/////././all in one mca xaltix/A10124803038	6,402.83
PESA0909063-10-268-317201	COMPUTADORA MAC/////././all in one mca xaltix/A10124803052	6,402.83
PESA0909063-10-268-317202	COMPUTADORA MAC/////././all in one mca xaltix/A10124803443	6,402.83

Código	Descripción del Bien Mueble	Valor en libros
PESA0909063-10-268-317203	COMPUTADORA MAC/////././all in one mca xaltix/A10124803266	6,402.83
PESA0909063-10-268-317204	COMPUTADORA MAC/////././all in one mca xaltix/A10124803469	6,402.83
PESA0909063-10-268-317205	COMPUTADORA MAC/////././all in one mca xaltix/A10124803442	6,402.83
PESA0909063-10-268-317206	COMPUTADORA MAC/////././all in one mca xaltix/A10124803490	6,402.83
PESA0909063-10-268-317207	COMPUTADORA MAC/////././all in one mca xaltix/.A10124803039	6,402.83
PESA0909063-10-268-317208	COMPUTADORA MAC/////././all in one mca xaltix/A10124803465	6,402.83
PESA0909063-10-268-317209	COMPUTADORA MAC/////././all in one mca xaltix/A10124803394	6,402.83
PESA0909063-10-268-317210	COMPUTADORA MAC/////././all in one mca xaltix/A10124803432	6,402.83
PESA0909063-10-268-317211	COMPUTADORA MAC/////././all in one mca xaltix/A10124803073	6,402.83
PESA0909063-10-268-317212	COMPUTADORA MAC/////././all in one mca xaltix/A10124803100	6,402.83
PESA0909063-10-268-317213	COMPUTADORA MAC/////././all in one mca xaltix/A10124803491	6,402.83
PESA0909063-10-268-317214	COMPUTADORA MAC/////././all in one mca xaltix/A10124803492	6,402.83
PESA0909063-10-268-317215	COMPUTADORA MAC/////././all in one mca xaltix/A10124803080	6,402.83
PESA0909063-10-268-317216	COMPUTADORA MAC/////././all in one mca xaltix/A10124803375	6,402.83
PESA0909063-10-268-317217	COMPUTADORA MAC/////././all in one mca xaltix/A10124803048	6,402.83
PESA0909063-10-268-317218	COMPUTADORA MAC/////././all in one mca xaltix/A10124803047	6,402.83
PESA0909063-10-268-317219	COMPUTADORA MAC/////././all in one mca xaltix/A10124803438	6,402.83
PESA0909063-10-268-317220	COMPUTADORA MAC/////././all in one mca xaltix/A10124803477	6,402.83
PESA0909063-10-268-317391	COMPUTADORA MAC/////././all in one mca xaltix/A10124803051	6,402.83
PESA0909063-10-268-317392	COMPUTADORA MAC/////././all in one mca xaltix/A10124803848	6,402.83
PESA0909063-10-268-317393	COMPUTADORA MAC/////././all in one mca xaltix/A10124803427	6,402.83
PESA0909063-10-268-317394	COMPUTADORA MAC/////././all in one mca xaltix/A10124803717	6,402.83
PESA0909063-10-268-317395	COMPUTADORA MAC/////././all in one mca xaltix/A10124803664	6,402.83
PESA0909063-10-268-317396	COMPUTADORA MAC/////././all in one mca xaltix/A10124803637	6,402.83
PESA0909063-10-268-317397	COMPUTADORA MAC/////././all in one mca xaltix/A10124803762	6,402.83
PESA0909063-10-268-317398	COMPUTADORA MAC/////././all in one mca xaltix/A10124802880	6,402.83
PESA0909063-10-268-317399	COMPUTADORA MAC/////././all in one mca xaltix/A10124803264	6,402.83
PESA0909063-10-268-317400	COMPUTADORA MAC/////././all in one mca xaltix/A10124802895	6,402.83
PESA0909063-10-268-317401	COMPUTADORA MAC/////././all in one mca xaltix/A10124803980	6,402.83
PESA0909063-10-268-317415	COMPUTADORA MAC/////././all in one mca xaltix/A10124803759	6,402.83
PESA0909063-10-268-317416	COMPUTADORA MAC/////././all in one mca xaltix/A10124803706	6,402.83
PESA0909063-10-268-317418	COMPUTADORA MAC/////././all in one mca xaltix/.	6,402.83
PESA0909063-10-268-317419	COMPUTADORA MAC/////././all in one mca xaltix/A10124802879	6,402.83
PESA0909063-10-268-317420	COMPUTADORA MAC/////././all in one mca xaltix/A10124803665	6,402.83
PESA0909063-10-268-317421	COMPUTADORA MAC/////././all in one mca xaltix/A10124202737	6,402.83
PESA0909063-10-268-317422	COMPUTADORA MAC/////././all in one mca xaltix/A10124803947	6,402.83
PESA0909063-10-268-317423	COMPUTADORA MAC/////././all in one mca xaltix/A10124803448	6,402.83
PESA0909063-10-268-317424	COMPUTADORA MAC/////././all in one mca xaltix/A10124803662	6,402.83
PESA0909063-10-268-317425	COMPUTADORA MAC/////././all in one mca xaltix/A10124803175	6,402.83
PESA0909063-10-268-317426	COMPUTADORA MAC/////././all in one mca xaltix/A10124803748	6,402.83
PESA0909063-10-268-317427	COMPUTADORA MAC/////././all in one mca xaltix/A10124803658	6,402.83
PESA0909063-10-268-317428	COMPUTADORA MAC/////././all in one mca xaltix/A10124803852	6,402.83
PESA0909063-10-268-317429	COMPUTADORA MAC/////././all in one mca xaltix/A10124803703	6,402.83
PESA0909063-10-268-317430	COMPUTADORA MAC/////././all in one mca xaltix/A10124803602	6,402.83
PESA0909063-10-268-317431	COMPUTADORA MAC/////././all in one mca xaltix/A10124803946	6,402.83
PESA0909063-10-268-317432	COMPUTADORA MAC/////././all in one mca xaltix/A10124803661	6,402.83
PESA0909063-10-268-317433	COMPUTADORA MAC/////././all in one mca xaltix/A10124803744	6,402.83
PESA0909063-10-268-317434	COMPUTADORA MAC/////././all in one mca xaltix/A10124803659	6,402.83
PESA0909063-10-268-317435	COMPUTADORA MAC/////././all in one mca xaltix/A10124803609	6,402.83
PESA0909063-10-268-317436	COMPUTADORA MAC/////././all in one mca xaltix/A10124803980	6,402.83
PESA0909063-10-268-317437	COMPUTADORA MAC/////././all in one mca xaltix/A10124803611	6,402.83
PESA0909063-10-268-317438	COMPUTADORA MAC/////././all in one mca xaltix/A101248034745	6,402.83
PESA0909063-10-268-317439	COMPUTADORA MAC/////././all in one mca xaltix/A10124803619	6,402.83
PESA0909063-10-268-317440	COMPUTADORA MAC/////././all in one mca xaltix/A10124803608	6,402.83
PESA0909063-10-268-317441	COMPUTADORA MAC/////././all in one mca xaltix/A10124803606	6,402.83
PESA0909063-10-268-317442	COMPUTADORA MAC/////././all in one mca xaltix/A10124803618	6,402.83
PESA0909063-10-268-317443	COMPUTADORA MAC/////././all in one mca xaltix/A10124803998	6,402.83
PESA0909063-10-268-317444	COMPUTADORA MAC/////././all in one mca xaltix/A10124803753	6,402.83
PESA0909063-10-268-317445	COMPUTADORA MAC/////././all in one mca xaltix/A10124803607	6,402.83
PESA0909063-10-268-317446	COMPUTADORA MAC/////././all in one mca xaltix/A10124803973	6,402.83
PESA0909063-10-268-317447	COMPUTADORA MAC/////././all in one mca xaltix/A10124803774	6,402.83
PESA0909063-10-268-317448	COMPUTADORA MAC/////././all in one mca xaltix/A10124803863	6,402.83
PESA0909063-10-268-317449	COMPUTADORA MAC/////././all in one mca xaltix/A10124803615	6,402.83
PESA0909063-10-268-317450	COMPUTADORA MAC/////././all in one mca xaltix/A10124803978	6,402.83
PESA0909063-10-268-317451	COMPUTADORA MAC/////././all in one mca xaltix/A10124803981	6,402.83
PESA0909063-10-268-317452	COMPUTADORA MAC/////././all in one mca xaltix/A10124803976	6,402.83
PESA0909063-10-268-317453	COMPUTADORA MAC/////././all in one mca xaltix/A10124803751	6,402.83
PESA0909063-10-268-317454	COMPUTADORA MAC/////././all in one mca xaltix/A10124803983	6,402.83
PESA0909063-10-268-317455	COMPUTADORA MAC/////././all in one mca xaltix/A10124803743	6,402.83
PESA0909063-10-268-317456	COMPUTADORA MAC/////././all in one mca xaltix/A10124803742	6,402.83
PESA0909063-10-268-317457	COMPUTADORA MAC/////././all in one mca xaltix/A10124803620	6,402.83
PESA0909063-10-268-317458	COMPUTADORA MAC/////././all in one mca xaltix/A10124803985	6,402.83
PESA0909063-10-268-317459	COMPUTADORA MAC/////././all in one mca xaltix/A10124803754	6,402.83

Código	Descripción del Bien Mueble	Valor en libros
PESA0909063-10-268-317460	COMPUTADORA MAC/////./all in one mca xaltix/A10124803617	6,402.83
PESA0909063-10-268-317461	COMPUTADORA MAC/////./all in one mca xaltix/A10124803614	6,402.83
PESA0909063-10-268-317462	COMPUTADORA MAC/////./all in one mca xaltix/A10124803975	6,402.83
PESA0909063-10-268-317463	COMPUTADORA MAC/////./all in one mca xaltix/A10124803853	6,402.83
PESA0909063-10-268-317464	COMPUTADORA MAC/////./all in one mca xaltix/A10124803746	6,402.83
PESA0909063-10-268-317465	COMPUTADORA MAC/////./all in one mca xaltix/A10124803059	6,402.83
PESA0909063-10-268-317466	COMPUTADORA MAC/////./all in one mca xaltix/A10124803666	6,402.83
PESA0909063-10-268-317467	COMPUTADORA MAC/////./all in one mca xaltix/A10124803999	6,402.83
PESA0909063-10-268-317468	COMPUTADORA MAC/////./all in one mca xaltix/A10124803794	6,402.83
PESA0909063-10-268-317469	COMPUTADORA MAC/////./all in one mca xaltix/A10124803634	6,402.83
PESA0909063-10-268-317470	COMPUTADORA MAC/////./all in one mca xaltix/A10124803671	6,402.83
PESA0909063-10-268-317471	COMPUTADORA MAC/////./all in one mca xaltix/A10124803613	6,402.83
PESA0909063-10-268-317472	COMPUTADORA MAC/////./all in one mca xaltix/A10124803488	6,402.83
PESA0909063-10-268-317473	COMPUTADORA MAC/////./all in one mca xaltix/A10124803862	6,402.83
PESA0909063-10-268-317474	COMPUTADORA MAC/////./all in one mca xaltix/A10124803639	6,402.83
PESA0909063-10-268-317475	COMPUTADORA MAC/////./all in one mca xaltix/A10124803505	6,402.83
PESA0909063-10-268-317476	COMPUTADORA MAC/////./all in one mca xaltix/A10124803506	6,402.83
PESA0909063-10-268-317478	COMPUTADORA MAC/////./all in one mca xaltix/.	6,402.83
PESA0909063-10-268-317479	COMPUTADORA MAC/////./all in one mca xaltix/A10124803493	6,402.83
PESA0909063-10-268-317480	COMPUTADORA MAC/////./all in one mca xaltix/A10124803032	6,402.83
PESA0909063-10-268-317481	COMPUTADORA MAC/////./all in one mca xaltix/A10124803019	6,402.83
PESA0909063-10-268-317482	COMPUTADORA MAC/////./all in one mca xaltix/A10124803508	6,402.83
PESA0909063-10-268-317483	COMPUTADORA MAC/////./all in one mca xaltix/A10124803062	6,402.83
PESA0909063-10-268-317484	COMPUTADORA MAC/////./all in one mca xaltix/A10124803029	6,402.83
PESA0909063-10-268-317485	COMPUTADORA MAC/////./all in one mca xaltix/A10124803513	6,402.83
PESA0909063-10-268-317486	COMPUTADORA MAC/////./all in one mca xaltix/A10124803512	6,402.83
PESA0909063-10-268-317487	COMPUTADORA MAC/////./all in one mca xaltix/A10124804113	6,402.83
PESA0909063-10-268-317488	COMPUTADORA MAC/////./all in one mca xaltix/A10124804118	6,402.83
PESA0909063-10-268-317530	COMPUTADORA MAC/////./all in one mca xaltix/A10124803518	6,402.83
PESA0909063-10-268-317531	COMPUTADORA MAC/////./all in one mca xaltix/A10124803511	6,402.83
PESA0909063-10-268-317532	COMPUTADORA MAC/////./all in one mca xaltix/A10124804119	6,402.83
PESA0909063-10-268-317533	COMPUTADORA MAC/////./all in one mca xaltix/A10124804114	6,402.83
PESA0909063-10-268-317534	COMPUTADORA MAC/////./all in one mca xaltix/.A10124803030	6,402.83
PESA0909063-10-268-317535	COMPUTADORA MAC/////./all in one mca xaltix/A10124803015	6,402.83
PESA0909063-10-268-317536	COMPUTADORA MAC/////./all in one mca xaltix/A10124803020	6,402.83
PESA0909063-10-268-317537	COMPUTADORA MAC/////./all in one mca xaltix/A10124803017	6,402.83
PESA0909063-10-268-317538	COMPUTADORA MAC/////./all in one mca xaltix/A10124804117	6,402.83
PESA0909063-10-268-317539	COMPUTADORA MAC/////./all in one mca xaltix/A10124803515	6,402.83
PESA0909063-10-268-317540	COMPUTADORA MAC/////./all in one mca xaltix/A10124803112	6,402.83
PESA0909063-10-268-317710	COMPUTADORA MAC/////./all in one mca xaltix/A10124803501	6,402.83
PESA0909063-10-268-317711	COMPUTADORA MAC/////./all in one mca xaltix/A10124803022	6,402.83
PESA0909063-10-268-317712	COMPUTADORA MAC/////./all in one mca xaltix/A10124804107	6,402.83
PESA0909063-10-268-317713	COMPUTADORA MAC/////./all in one mca xaltix/A10124803498	6,402.83
PESA0909063-10-268-317714	COMPUTADORA MAC/////./all in one mca xaltix/A10124803503	6,402.83
PESA0909063-10-268-317715	COMPUTADORA MAC/////./all in one mca xaltix/A10124803959	6,402.83
PESA0909063-10-268-317716	COMPUTADORA MAC/////./all in one mca xaltix/A10124803715	6,402.83
PESA0909063-10-268-317717	COMPUTADORA MAC/////./all in one mca xaltix/A10124803951	6,402.83
PESA0909063-10-268-317718	COMPUTADORA MAC/////./all in one mca xaltix/A10124803731	6,402.83
PESA0909063-10-268-317719	COMPUTADORA MAC/////./all in one mca xaltix/A10124803773	6,402.83
PESA0909063-10-268-317720	COMPUTADORA MAC/////./all in one mca xaltix/A10124803956	6,402.83
PESA0909063-10-268-317734	COMPUTADORA MAC/////./all in one mca xaltix/A10124803750	6,402.83
PESA0909095-10-004-306676	C.P.U./////./LENOVO//ISIOAHAOUJL5MJ02FDQY	7,461.12
PESA0909095-10-004-306677	C.P.U./////./H. P./6505/BDAEVOQVB338S	7,461.12
PESA0909095-10-004-306678	C.P.U./////./H. P./6505/BDAEVOQVB3B84	7,461.12
PESA0909095-10-004-306679	C.P.U./////./H. P./6505/BDAEVOQVB335G	7,461.12
PESA0909095-10-004-306680	C.P.U./////./H. P./6505/BDAEVOQVB3368	7,461.12
PESA0909095-10-004-306681	C.P.U./////./H. P./6505/BDAEVOQVB338Z	7,461.12
PESA0909095-10-004-306682	C.P.U./////./H. P./6505/BDAEVOQVB339C	7,461.12
PESA0909095-10-004-306683	C.P.U./////./H. P./6505/BDAEVOQVB339O	7,461.12
PESA0909095-10-004-306684	C.P.U./////./H. P./6505/BDAEVOQVB339K	7,461.12
PESA0909095-10-004-306685	C.P.U./////./H. P./6505/BDAEVOQVB338D	7,461.12
PESA0909095-10-004-306686	C.P.U./////./H. P./6505/BDAEVOQVB335B	7,461.12
PESA0909095-10-004-306687	C.P.U./////./H. P./6505/BDAEVOQVB336D	7,461.12
PESA0909095-10-004-306688	C.P.U./////./H. P./6505/MXL25000	7,461.12
PESA0909095-10-004-306689	C.P.U./////./H. P./6505/BDAEVOQVB335K	7,461.12
PESA0909008-10-212-124595	TORRE DUPLICADORA DE DVD S/////./LG/VINPOWER DIG SATA 12/TD12000014	10,672.00
PESA0909008-10-212-124596	TORRE DUPLICADORA DE DVD S/DIGITAL////././.	10,672.00
PESA0909095-10-004-308096	C.P.U./////./H. P././MXL2500BDZ	7,461.12
PESA0909095-10-004-308097	C.P.U./////./H. P././MXL2500BCL	7,461.12
PESA0909095-10-004-308098	C.P.U./////./H. P././MXL2500BJY	7,461.12
PESA0909095-10-004-308099	C.P.U./////./H. P././MXL2500BCH	7,461.12
PESA0909095-10-004-308100	C.P.U./////./H. P././MXL2500BH3	7,461.12
PESA0909095-10-004-308115	C.P.U./////./H. P././MXL2500DPM	7,461.12

Código	Descripción del Bien Mueble	Valor en libros
PESA0909095-10-004-308116	C.P.U./////./H. P././MXL2500DMQ	7,461.12
PESA0909095-10-004-308117	C.P.U./////./H. P././MXL2500DND	7,461.12
PESA0909037-10-285-016132	PIZARRON INTERACTIVO/////././SMART SB480 Iv/M2013703	42,656.68
PESA0909037-10-285-016133	PIZARRON INTERACTIVO/////././SMART SB480 Iv/M2013705	42,656.68
PESA0909095-10-004-306690	C.P.U./////./H. P./6505/BDAEVOQVB336M	7,461.12
PESA0909095-10-004-306691	C.P.U./////./H. P./6505/BDAEVOQVB339W	7,461.12
PESA0909095-10-004-306692	C.P.U./////./H. P./6505/BDAEVOQVB335Z	7,461.12
PESA0909095-10-004-306693	C.P.U./////./H. P./6505/BDAEVOQVB33BF	7,461.12
PESA0909095-10-004-306694	C.P.U./////./H. P./6505/BDAEVOQVB3391	7,461.12
PESA0909095-10-004-306695	C.P.U./////./H. P./6505/BDAEVOQVB339S	7,461.12
PESA0909095-10-004-306696	C.P.U./////./H. P./6505/BDAEVOQVB336J	7,461.12
PESA0909095-10-004-306697	C.P.U./////./H. P./6505/BDAEVOQVB336K	7,461.12
PESA0909095-10-004-306698	C.P.U./////./H. P./6505/BDAEVOQVB336F	7,461.12
PESA0909095-10-004-306700	C.P.U./////./H. P./6505/BDAEVOQVB3362	7,461.12
PESA0909095-10-004-306701	C.P.U./////./H. P./6505/BDAEVOQVB338M	7,461.12
PESA0909095-10-004-306702	C.P.U./////./H. P./6505/BDAEVOQVB3397	7,461.12
PESA0909095-10-004-306703	C.P.U./////./H. P./6505/BDAEVOQVB3364	7,461.12
PESA0909095-10-004-306704	C.P.U./////./H. P./6505/BDAEVOQVB33B2	7,461.12
PESA0909095-10-004-306705	C.P.U./////./H. P./6505/BDAEVOQVB3B8G	7,461.12
PESA0909095-10-004-306706	C.P.U./////./H. P./6505/BDAEVOQVB337T	7,461.12
PESA0909095-10-004-306707	C.P.U./////./H. P./6505/BDAEVOQVB335V	7,461.12
PESA0909095-10-004-306708	C.P.U./////./H. P./6505/BDAEVOQVB3367	7,461.12
PESA0909095-10-004-306709	C.P.U./////./H. P./6505/BDAEVOQVB3396	7,461.12
PESA0909095-10-004-306710	C.P.U./////./H. P./6505/BDAEVOQVB3379	7,461.12
PESA0909095-10-004-306711	C.P.U./////./H. P./6505/BDAEVOQVB3393	7,461.12
PESA0909095-10-004-306712	C.P.U./////./H. P./6505/BDAEVOQVB337Y	7,461.12
PESA0909095-10-004-306713	C.P.U./////./H. P./6505/BDAEVOQVB338L	7,461.12
PESA0909095-10-004-306714	C.P.U./////./H. P./6505/BDAEVOQVB3392	7,461.12
PESA0909095-10-004-306715	C.P.U./////./H. P./6505/BDAEVOQVB337P	7,461.12
PESA0909095-10-004-306716	C.P.U./////./H. P./6505/BDAEVOQVB337K	7,461.12
PESA0909095-10-004-306717	C.P.U./////./H. P./6505/BDAEVOQVB339P	7,461.12
PESA0909095-10-004-306718	C.P.U./////./H. P./6505/BDAEVOQVB339N	7,461.12
PESA0909095-10-004-306719	C.P.U./////./H. P./6505/BDAEVOQVB335R	7,461.12
PESA0909095-10-004-306720	C.P.U./////./H. P./6505/BDAEVOQVB3398	7,461.12
PESA0909095-10-004-306721	C.P.U./////./H. P./6505/BDAEVOQVB339J	7,461.12
PESA0909095-10-004-306722	C.P.U./////./H. P./6505/BDAEVOQVB337Q	7,461.12
PESA0909095-10-004-306723	C.P.U./////./H. P./6505/BDAEVOQVB337V	7,461.12
PESA0909095-10-004-306724	C.P.U./////./H. P./6505/BDAEVOQVB3374	7,461.12
PESA0909095-10-004-306725	C.P.U./////./H. P./6505/BDAEVOQVB3B8B	7,461.12
PESA0909095-10-004-306726	C.P.U./////./H. P./6505/MXL25000	7,461.12
PESA0909095-10-004-306727	C.P.U./////./H. P./6505/BDAEVOQVB33BR	7,461.12
PESA0909095-10-004-306728	C.P.U./////./H. P./6505/BDAEVOQVB338X	7,461.12
PESA0909095-10-004-306729	C.P.U./////./H. P./6505/BDAEVOQVB336G	7,461.12
PESA0909095-10-004-306730	C.P.U./////./H. P./6505/BDAEVOQVB3B81	7,461.12
PESA0909095-10-004-307022	C.P.U./////./H. P./6505/BDAEVOQVB339D	7,461.12
PESA0909095-10-004-307023	C.P.U./////./H. P./6505/BDAEVOQVB339F	7,461.12
PESA0909095-10-004-307024	C.P.U./////./H. P./6505/BDAEVOQVB339H	7,461.12
PESA0909095-10-004-307025	C.P.U./////./H. P./6505/BDAEVOQVB338K	7,461.12
PESA0909095-10-004-307026	C.P.U./////./H. P./6305/MXL250038N	7,461.12
PESA0909095-10-004-307027	C.P.U./////./H. P./6505/BDAEVOQVB3B89	7,461.12
PESA0909095-10-004-307028	C.P.U./////./H. P./6505/BDAEVOQVB33BQ	7,461.12
PESA0909095-10-004-307029	C.P.U./////./H. P./6505/BDAEVOQVB3B8D	7,461.12
PESA0909095-10-004-307030	C.P.U./////./H. P./6505/BDAEVOQVB338B	7,461.12
PESA0909095-10-004-307031	C.P.U./////./H. P./6505/BDAEVOQVB339V	7,461.12
PESA0909095-10-004-307032	C.P.U./////./H. P./6505/BDAEVOQVB338V	7,461.12
PESA0909095-10-004-307033	C.P.U./////./H. P./6505/BDAEVOQVB3B85	7,461.12
PESA0909095-10-004-307034	C.P.U./////./H. P./6505/BDAEVOQVB3B75	7,461.12
PESA0909095-10-004-307035	C.P.U./////./H. P./6505/BDAEVOQVB3377	7,461.12
PESA0909095-10-004-307036	C.P.U./////./H. P./6505/BDAEVOQVB335N	7,461.12
PESA0909095-10-004-307037	C.P.U./////./H. P./6505/BDAEVOQVB3365	7,461.12
PESA0909095-10-004-307038	C.P.U./////./H. P./6505/BDAEVOQVB339Y	7,461.12
PESA0909095-10-004-307039	C.P.U./////./H. P./6505/BDAEVOQVB337H	7,461.12
PESA0909095-10-004-307041	C.P.U./////./H. P./6505/BDAEVOQVB336P	7,461.12
PESA0909095-10-004-307042	C.P.U./////./H. P./6505/MXL25000B89	7,461.12
PESA0909095-10-004-307043	C.P.U./////./H. P./6505/BDAEVOQVB3388	7,461.12
PESA0909095-10-004-307044	C.P.U./////./H. P./6505/BDAEVOQVB338P	7,461.12
PESA0909095-10-004-307045	C.P.U./////./H. P./6505/BDAEVOQVB336N	7,461.12
PESA0909095-10-004-307046	C.P.U./////./H. P./6505/BDAEVOQVB3361	7,461.12
PESA0909095-10-004-307048	C.P.U./////./H. P./6505/BDAEVOQVB33BM	7,461.12
PESA0909095-10-004-307049	C.P.U./////./H. P./6505/BDAEVOQVB335W	7,461.12
PESA0909095-10-004-307050	C.P.U./////./H. P./6505/BDAEVOQVB33BD	7,461.12
PESA0909095-10-004-307051	C.P.U./////./H. P./6505/BDAEVOQVB3366	7,461.12
PESA0909095-10-004-307052	C.P.U./////./H. P./6505/BDAEVOQVB33B8	7,461.12

Código	Descripción del Bien Mueble	Valor en libros
PESA0909095-10-004-307053	C.P.U./////./H. P./6505/BDAEVOQVB336B	7,461.12
PESA0909095-10-004-307054	C.P.U./////./H. P./6505/BDAEVOQVB338W	7,461.12
PESA0909095-10-004-307055	C.P.U./////./H. P./6505/BDAEVOQVB3369	7,461.12
PESA0909095-10-004-307056	C.P.U./////./H. P./6505/BDAEVOQVB339M	7,461.12
PESA0909095-10-004-307057	C.P.U./////./H. P./6505/BDAEVOQVB337Z	7,461.12
PESA0909095-10-004-307058	C.P.U./////./H. P./6505/BDAEVOQVB33BX	7,461.12
PESA0909095-10-004-307059	C.P.U./////./H. P./6505/BDAEVOQVB33BH	7,461.12
PESA0909095-10-004-307060	C.P.U./////./H. P./6505/BDAEVOQVB3B7Y	7,461.12
PESA0909095-10-004-307061	C.P.U./////./H. P./6505/BDAEVOQVB337M	7,461.12
PESA0909095-10-004-307062	C.P.U./////./H. P./6505/BDAEVOQVB33BY	7,461.12
PESA0909095-10-004-307063	C.P.U./////./H. P./6505/BDAEVOQVB3378	7,461.12
PESA0909063-10-268-315356	COMPUTADORA MAC///////ALLIN ONE 15.6"/A10124803127	6,402.83
PESA0909095-10-004-306427	C.P.U./////./H. P./6505/BDAEVOQVB339X	7,461.12
PESA0909095-10-004-306428	C.P.U./////./H. P./6505/BDAEVOQVB336X	7,461.12
PESA0909095-10-004-306429	C.P.U./////./H. P./6505/BDAEVOQVB3394	7,461.12
PESA0909095-10-004-306430	C.P.U./////./H. P./6505/BDAEVOQVB33BL	7,461.12
PESA0909095-10-004-306431	C.P.U./////./H. P./6505/BDAEVOQVB3B8F	7,461.12
PESA0909095-10-004-306432	C.P.U./////./H. P./6505/BDAEVOQVB339B	7,461.12
PESA0909095-10-004-306433	C.P.U./////./H. P./6505/BDAEVOQVB337F	7,461.12
PESA0909095-10-004-306439	C.P.U./////./H. P./6505/BDAEVOQVB33B4	7,461.12
PESA0909095-10-004-306440	C.P.U./////./H. P./6505/BDAEVOQVB33BN	7,461.12
PESA0909095-10-004-306441	C.P.U./////./H. P./6505/BDAEVOQVB338T	7,461.12
PESA0909095-10-004-306442	C.P.U./////./H. P./6505/BDAEVOQVB337J	7,461.12
PESA0909095-10-004-306443	C.P.U./////./H. P./6505/BDAEVOQVB337N	7,461.12
PESA0909095-10-004-306444	C.P.U./////./H. P./6505/BDAEVOQVB336T	7,461.12
PESA0909095-10-004-306445	C.P.U./////./H. P./6505/BDAEVOQVB337X	7,461.12
PESA0909095-10-004-306446	C.P.U./////./H. P./6505/BDAEVOQVB338H	7,461.12
PESA0909095-10-004-306447	C.P.U./////./H. P./6505/BDAEVOQVB337L	7,461.12
PESA0909095-10-004-306448	C.P.U./////./H. P./6505/BDAEVOQVB338Q	7,461.12
PESA0909095-10-004-306449	C.P.U./////./H. P./6505/BDAEVOQVB336L	7,461.12
PESA0909095-10-004-306632	C.P.U./////./H. P./6505/BDAEVOQVB3B86	7,461.12
PESA0909095-10-004-306633	C.P.U./////./H. P./6505/BDAEVOQVB33BC	7,461.12
PESA0909095-10-004-306634	C.P.U./////./H. P./6505/BDAEVOQVB3B8H	7,461.12
PESA0909095-10-004-306635	C.P.U./////./H. P./6505/BDAEVOQVB335T	7,461.12
PESA0909095-10-004-306636	C.P.U./////./H. P./6505/BDAEVOQVB339Q	7,461.12
PESA0909095-10-004-306637	C.P.U./////./H. P./6505/BDAEVOQVB3B7R	7,461.12
PESA0909095-10-004-306638	C.P.U./////./H. P./6505/BDAEVOQVB339L	7,461.12
PESA0909095-10-004-306639	C.P.U./////./H. P./6505/BDAEVOQVB336S	7,461.12
PESA0909095-10-004-306640	C.P.U./////./H. P./6505/BDAEVOQVB336Q	7,461.12
PESA0909095-10-004-306641	C.P.U./////./H. P./6505/BDAEVOQVB3375	7,461.12
PESA0909095-10-004-306642	C.P.U./////./H. P./6505/BDAEVOQVB335X	7,461.12
PESA0909095-10-004-306643	C.P.U./////./H. P./6505/BDAEVOQVB336O	7,461.12
PESA0909095-10-004-306644	C.P.U./////./H. P./6505/BDAEVOQVB33B7	7,461.12
PESA0909095-10-004-306645	C.P.U./////./H. P./6505/BDAEVOQVB33BP	7,461.12
PESA0909095-10-004-306646	C.P.U./////./H. P./6505/BDAEVOQVB33BK	7,461.12
PESA0909095-10-004-306647	C.P.U./////./H. P./6505/BDAEVOQVB335C	7,461.12
PESA0909095-10-004-306648	C.P.U./////./H. P./6505/BDAEVOQVB3B7Z	7,461.12
PESA0909095-10-004-306649	C.P.U./////./H. P./6505/BDAEVOQVB335Q	7,461.12
PESA0909095-10-004-306650	C.P.U./////./H. P./6505/BDAEVOQVB3B7Q	7,461.12
PESA0909095-10-004-306651	C.P.U./////./H. P./6505/BDAEVOQVB335J	7,461.12
PESA0909095-10-004-306652	C.P.U./////./H. P./6505/BDAEVOQVB3373	7,461.12
PESA0909095-10-004-306653	C.P.U./////./H. P./6505/BDAEVOQVB335F	7,461.12
PESA0909095-10-004-306667	C.P.U./////./H. P./6505/BDAEVOQVB3399	7,461.12
PESA0909095-10-004-306668	C.P.U./////./H. P./6505/BDAEVOQVB3B7W	7,461.12
PESA0909095-10-004-306669	C.P.U./////./H. P./6505/BDAEVOQVB3385	7,461.12
PESA0909095-10-004-306670	C.P.U./////./H. P./6505/BDAEVOQVB337O	7,461.12
PESA0909095-10-004-306671	C.P.U./////./H. P./6505/BDAEVOQVB336H	7,461.12
PESA0909095-10-004-307064	C.P.U./////./H. P./6505/BDAEVOQVB3387	7,461.12
PESA0909095-10-004-307065	C.P.U./////./H. P./6505/BDAEVOQVB339S	7,461.12
PESA0909095-10-004-307066	C.P.U./////./H. P./6505/BDAEVOQVB337R	7,461.12
PESA0909095-10-004-307067	C.P.U./////./H. P./6505/BDAEVOQVB3376	7,461.12
PESA0909095-10-004-307068	C.P.U./////./H. P./6505/BDAEVOQVB335P	7,461.12
PESA0909095-10-004-307069	C.P.U./////./H. P./6505/BDAEVOQVB337S	7,461.12
PESA0909095-10-004-307070	C.P.U./////./H. P./6505/BDAEVOQVB335M	7,461.12
PESA0909095-10-004-307071	C.P.U./////./H. P./6505/BDAEVOQVB3B82	7,461.12
PESA0909095-10-004-307072	C.P.U./////./H. P./6505/BDAEVOQVB3B80	7,461.12
PESA0909095-10-004-307073	C.P.U./////./H. P./6505/BDAEVOQVB338R	7,461.12
PESA0909095-10-004-307074	C.P.U./////./H. P./6505/BDAEVOQVB335S	7,461.12
PESA0909095-10-004-307075	C.P.U./////./H. P./6505/BDAEVOQVB33BV	7,461.12
PESA0909095-10-004-307076	C.P.U./////./H. P./6505/BDAEVOQVB3B88	7,461.12
PESA0909095-10-004-307077	C.P.U./////./H. P./6505/BDAEVOQVB33BW	7,461.12
PESA0909095-10-004-307078	C.P.U./////./H. P./6505/BDAEVOQVB33BT	7,461.12
PESA0909095-10-004-307079	C.P.U./////./H. P./6505/BDAEVOQVB3384	7,461.12

Código	Descripción del Bien Mueble	Valor en libros
PESA0909095-10-004-307080	C.P.U./////./H. P./6505/BDAEVOQVB33B5	7,461.12
PESA0909095-10-004-307081	C.P.U./////./H. P./6505/BDAEVOQVB3383	7,461.12
PESA0909095-10-004-307082	C.P.U./////./H. P./6505/BDAEVOQVB338J	7,461.12
PESA0909095-10-004-307083	C.P.U./////./H. P./6505/BDAEVOQVB339R	7,461.12
PESA0909095-10-004-307084	C.P.U./////./H. P./6505/BDAEVOQVB33BS	7,461.12
PESA0909095-10-004-307085	C.P.U./////./H. P./6505/BDAEVOQVB336Y	7,461.12
PESA0909095-10-004-307086	C.P.U./////./H. P./6505/BDAEVOQVB338G	7,461.12
PESA0909095-10-004-307087	C.P.U./////./H. P./6505/BDAEVOQVB3371	7,461.12
PESA0909095-10-004-307088	C.P.U./////./H. P./6505/BDAEVOQVB335L	7,461.12
PESA0909095-10-004-307089	C.P.U./////./H. P./6505/BDAEVOQVB33B3	7,461.12
PESA0909095-10-004-307090	C.P.U./////./H. P./6505/BDAEVOQVB338I	7,461.12
PESA0909095-10-004-307091	C.P.U./////./H. P./6505/BDAEVOQVB336W	7,461.12
PESA0909095-10-004-307092	C.P.U./////./H. P./6505/BDAEVOQVB336V	7,461.12
PESA0909095-10-004-307093	C.P.U./////./H. P./6505/BDAEVOQVB3B87	7,461.12
PESA0909095-10-004-307094	C.P.U./////./H. P./6505/BDAEVOQVB335H	7,461.12
PESA0909095-10-004-307095	C.P.U./////./H. P./6505/BDAEVOQVB33BO	7,461.12
PESA0909095-10-004-307096	C.P.U./////./H. P./6505/BDAEVOQVB3386	7,461.12
PESA0909095-10-004-307097	C.P.U./////./H. P./6505/BDAEVOQVB338Y	7,461.12
PESA0909095-10-004-307098	C.P.U./////./H. P./6505/BDAEVOQVB338Z	7,461.12
PESA0909095-10-004-307099	C.P.U./////./H. P./6505/BDAEVOQVB338F	7,461.12
PESA0909095-10-004-307100	C.P.U./////./H. P./6505/BDAEVOQVB3B8C	7,461.12
PESA0909095-10-004-307101	C.P.U./////./H. P./6505/BDAEVOQVB337W	7,461.12
PESA0909095-10-004-307102	C.P.U./////./H. P./6505/BDAEVOQVB3383	7,461.12
PESA0909095-10-004-307103	C.P.U./////./H. P./6505/BDAEVOQVB336Z	7,461.12
PESA0909095-10-004-307104	C.P.U./////./H. P./6505/BDAEVOQVB3B7T	7,461.12
PESA0909095-10-004-307105	C.P.U./////./H. P./6505/BDAEVOQVB336R	7,461.12
PESA0909095-10-004-307106	C.P.U./////./H. P./6505/BDAEVOQVB335Y	7,461.12
PESA0909095-10-004-307216	C.P.U./////./H. P./6505/BDAEVOQVB339Z	7,461.12
PESA0909095-10-004-307217	C.P.U./////./H. P./6505/BDAEVOQVB33B9	7,461.12
PESA0909095-10-004-307218	C.P.U./////./H. P./6505/BDAEVOQVB337C	7,461.12
PESA0909095-10-004-307219	C.P.U./////./H. P./6505/BDAEVOQVB339G	7,461.12
PESA0909095-10-004-307220	C.P.U./////./H. P./6505/BDAEVOQVB33BJ	7,461.12
PESA0909095-10-004-307221	C.P.U./////./H. P./6505/BDAEVOQVB3363	7,461.12
PESA0909095-10-004-307222	C.P.U./////./H. P./6505/BDAEVOQVB335D	7,461.12
PESA0909095-10-004-307223	C.P.U./////./H. P./6505/BDAEVOQVB337D	7,461.12
PESA0909095-10-004-307224	C.P.U./////./H. P./6505/BDAEVOQVB33B6	7,461.12
PESA0909095-10-004-307225	C.P.U./////./H. P./6505/BDAEVOQVB3B7X	7,461.12
PESA0909095-10-004-307226	C.P.U./////./H. P./6505/BDAEVOQVB33BG	7,461.12
PESA0909095-10-004-307227	C.P.U./////./H. P././MXL2500BBG	7,461.12
PESA0909095-10-004-307228	C.P.U./////./H. P././MXL2500DNX	7,461.12
PESA0909095-10-004-307229	C.P.U./////./H. P././MXL2500BCD	7,461.12
PESA0909095-10-004-307230	C.P.U./////./H. P././MXL2500DP9	7,461.12
PESA0909095-10-004-307231	C.P.U./////./H. P././MXL2500BFF	7,461.12
PESA0909095-10-004-307232	C.P.U./////./H. P././MXL2500DQS	7,461.12
PESA0909095-10-004-307233	C.P.U./////./H. P././MXL2500BF8	7,461.12
PESA0909095-10-004-307235	C.P.U./////./H. P././.	7,461.12
PESA0909095-10-004-307236	C.P.U./////./H. P././MXL2500B9H	7,461.12
PESA0909095-10-004-307237	C.P.U./////./H. P././MXL2500BCX	7,461.12
PESA0909095-10-004-307238	C.P.U./////./H. P././MXL2500BX1	7,461.12
PESA0909095-10-004-307239	C.P.U./////./H. P././MXL2500BH4	7,461.12
PESA0909095-10-004-307240	C.P.U./////./H. P././MXL2500DPJ	7,461.12
PESA0909095-10-004-307241	C.P.U./////./H. P././MXL2500BDW	7,461.12
PESA0909095-10-004-307242	C.P.U./////./H. P././MXL2500DQ8	7,461.12
PESA0909095-10-004-307243	C.P.U./////./H. P././MXL2500DNC	7,461.12
PESA0909095-10-004-307245	C.P.U./////./H. P././MXL2500BGL	7,461.12
PESA0909095-10-004-307246	C.P.U./////./H. P././MXL2500DPP	7,461.12
PESA0909095-10-004-307247	C.P.U./////./H. P././MXL25003BH7	7,461.12
PESA0909095-10-004-307248	C.P.U./////./H. P././MXL2500BDN	7,461.12
PESA0909095-10-004-307249	C.P.U./////./H. P././MXL2500DNZ	7,461.12
PESA0909095-10-004-307250	C.P.U./////./H. P././MXL2500B95	7,461.12
PESA0909095-10-004-307251	C.P.U./////./H. P././MXL2500DLK	7,461.12
PESA0909095-10-004-307252	C.P.U./////./H. P././MXL2500BF1	7,461.12
PESA0909095-10-004-307254	C.P.U./////./H. P././MXL2500BG7	7,461.12
PESA0909095-10-004-307255	C.P.U./////./H. P././MXL2500B9J	7,461.12
PESA0909095-10-004-307256	C.P.U./////./H. P././MXL2500B91	7,461.12
PESA0909095-10-004-307257	C.P.U./////./H. P././MXL2500BBT	7,461.12
PESA0909095-10-004-307260	C.P.U./////./H. P././MXL2500B9V	7,461.12
PESA0909095-10-004-307263	C.P.U./////./H. P././MXL2500DQ7	7,461.12
PESA0909095-10-004-307264	C.P.U./////./H. P././MXL2500DM3	7,461.12
PESA0909095-10-004-307265	C.P.U./////./H. P././MXL2500DNY	7,461.12
PESA0909095-10-004-307266	C.P.U./////./H. P././MXL2500BDJ	7,461.12
PESA0909095-10-004-307267	C.P.U./////./H. P././MXL2500BJC	7,461.12
PESA0909095-10-004-307268	C.P.U./////./H. P././MXL2500DPH	7,461.12

Código	Descripción del Bien Mueble	Valor en libros
PESA0909095-10-004-307269	C.P.U./////./H. P././MXL2500B9Q	7,461.12
PESA0909095-10-004-307270	C.P.U./////./H. P././MXL2500DLH	7,461.12
PESA0909095-10-004-307271	C.P.U./////./H. P././MXL2500B9G	7,461.12
PESA0909095-10-004-307272	C.P.U./////./H. P././MXL2500BK8	7,461.12
PESA0909095-10-004-307273	C.P.U./////./H. P././MXL2500BK0	7,461.12
PESA0909095-10-004-307274	C.P.U./////./H. P././MXL2500DPR	7,461.12
PESA0909095-10-004-307275	C.P.U./////./H. P././MXL2500DMC	7,461.12
PESA0909095-10-004-307276	C.P.U./////./H. P././MXL2500DPN	7,461.12
PESA0909095-10-004-307277	C.P.U./////./H. P././MXL2500DP3	7,461.12
PESA0909095-10-004-307278	C.P.U./////./H. P././MXL2500BK7	7,461.12
PESA0909095-10-004-307279	C.P.U./////./H. P././MXL2500BHB	7,461.12
PESA0909095-10-004-307280	C.P.U./////./H. P././MXL2500B98	7,461.12
PESA0909095-10-004-307281	C.P.U./////./H. P././MXL2500BDM	7,461.12
PESA0909095-10-004-307282	C.P.U./////./H. P././MXL2500BGR	7,461.12
PESA0909095-10-004-307283	C.P.U./////./H. P././MXL2500BHK	7,461.12
PESA0909095-10-004-307284	C.P.U./////./H. P././MXL2500DNT	7,461.12
PESA0909095-10-004-307285	C.P.U./////./H. P././MXL2500BCF	7,461.12
PESA0909095-10-004-307286	C.P.U./////./H. P././MXL2500DM8	7,461.12
PESA0909095-10-004-307287	C.P.U./////./H. P././MXL2500BJZ	7,461.12
PESA0909095-10-004-307288	C.P.U./////./H. P././MXL2500DNK	7,461.12
PESA0909095-10-004-308118	C.P.U./////./H. P././MXL2500BFG	7,461.12
PESA0909095-10-004-308119	C.P.U./////./H. P././MXL2500DMG	7,461.12
PESA0909095-10-004-308120	C.P.U./////./H. P././MXL2500DPZ	7,461.12
PESA0909095-10-004-308121	C.P.U./////./H. P././MXL2500BJN	7,461.12
PESA0909095-10-004-308122	C.P.U./////./H. P././MXL2500DM5	7,461.12
PESA0909095-10-004-307289	C.P.U./////./H. P././MXL2500BDQ	7,461.12
PESA0909095-10-004-307290	C.P.U./////./H. P././MXL2500DMY	7,461.12
PESA0909095-10-004-307291	C.P.U./////./H. P././MXL2500DLC	7,461.12
PESA0909095-10-004-307292	C.P.U./////./H. P././MXL2500BJR	7,461.12
PESA0909095-10-004-307293	C.P.U./////./H. P././MXL2500BKC	7,461.12
PESA0909095-10-004-307294	C.P.U./////./H. P././MXL2500BFS	7,461.12
PESA0909095-10-004-307295	C.P.U./////./H. P././MXL2500BCS	7,461.12
PESA0909095-10-004-307296	C.P.U./////./H. P././MXL2500BBL	7,461.12
PESA0909095-10-004-307297	C.P.U./////./H. P././MXL2500DMO	7,461.12
PESA0909095-10-004-307298	C.P.U./////./H. P./6305/MXL2500BH2	7,461.12
PESA0909095-10-004-307299	C.P.U./////./H. P././MXL2500DMD	7,461.12
PESA0909095-10-004-307300	C.P.U./////./H. P././MXL2500BHJ	7,461.12
PESA0909095-10-004-307301	C.P.U./////./H. P././MXL2500BFL	7,461.12
PESA0909095-10-004-307302	C.P.U./////./H. P././MXL2500BJW	7,461.12
PESA0909095-10-004-307303	C.P.U./////./H. P././MXL2500BFR	7,461.12
PESA0909095-10-004-307304	C.P.U./////./H. P././MXL2500BC8	7,461.12
PESA0909095-10-004-307305	C.P.U./////./H. P././MXL2500BJH	7,461.12
PESA0909095-10-004-307306	C.P.U./////./H. P././MXL2500DP7	7,461.12
PESA0909095-10-004-307307	C.P.U./////./H. P././MXL2500DN6	7,461.12
PESA0909095-10-004-307308	C.P.U./////./H. P././MXL2500B9Z	7,461.12
PESA0909095-10-004-307309	C.P.U./////./H. P././MXL2500DLJ	7,461.12
PESA0909095-10-004-307310	C.P.U./////./H. P././MXL2500BJX	7,461.12
PESA0909095-10-004-307312	C.P.U./////./H. P././.	7,461.12
PESA0909095-10-004-307313	C.P.U./////./H. P././.	7,461.12
PESA0909095-10-004-307314	C.P.U./////./H. P././MXL2500BBX	7,461.12
PESA0909095-10-004-307315	C.P.U./////./H. P././MXL2500DLW	7,461.12
PESA0909095-10-004-307316	C.P.U./////./H. P././MXL2500DLD	7,461.12
PESA0909095-10-004-307317	C.P.U./////./H. P././MXL2500BJB	7,461.12
PESA0909095-10-004-307318	C.P.U./////./H. P././MXL2500DNS	7,461.12
PESA0909095-10-004-307319	C.P.U./////./H. P././MXL2500BJO	7,461.12
PESA0909095-10-004-307320	C.P.U./////./H. P././MXL2500BHV	7,461.12
PESA0909095-10-004-307321	C.P.U./////./H. P././MXL2500BBM	7,461.12
PESA0909095-10-004-307322	C.P.U./////./H. P././MXL2500BBS	7,461.12
PESA0909095-10-004-307323	C.P.U./////./H. P././MXL2500BGC	7,461.12
PESA0909095-10-004-307435	C.P.U./////./H. P././MXL2500DQO	7,461.12
PESA0909095-10-004-307436	C.P.U./////./H. P././MXL2500DPX	7,461.12
PESA0909095-10-004-307437	C.P.U./////./H. P././MXL2500DNQ	7,461.12
PESA0909095-10-004-307438	C.P.U./////./H. P././MXL2500BFZ	7,461.12
PESA0909095-10-004-307440	C.P.U./////./H. P././.	7,461.12
PESA0909095-10-004-307441	C.P.U./////./H. P././MXL2500BG9	7,461.12
PESA0909095-10-004-307442	C.P.U./////./H. P././MXL2500DMV	7,461.12
PESA0909095-10-004-307443	C.P.U./////./H. P././MXL2500DPG	7,461.12
PESA0909095-10-004-307444	C.P.U./////./H. P././MXL2500BJL	7,461.12
PESA0909095-10-004-307445	C.P.U./////./H. P././MXL2500B9T	7,461.12
PESA0909095-10-004-307446	C.P.U./////./H. P././MXL2500DN3	7,461.12
PESA0909095-10-004-307461	C.P.U./////./H. P././MXL2500BHQ	7,461.12
PESA0909095-10-004-307462	C.P.U./////./H. P././MXL2500BDP	7,461.12
PESA0909095-10-004-307463	C.P.U./////./H. P././MXL2500BHS	7,461.12

Código	Descripción del Bien Mueble	Valor en libros
PESA0909095-10-004-307464	C.P.U./////./H. P././MXL2500DQ6	7,461.12
PESA0909095-10-004-307465	C.P.U./////./H. P././MXL2500DN7	7,461.12
PESA0909095-10-004-307466	C.P.U./////./H. P././MXL2500DPT	7,461.12
PESA0909095-10-004-307467	C.P.U./////./H. P././MXL2500DLR	7,461.12
PESA0909095-10-004-307468	C.P.U./////./H. P././MXL2500BCO	7,461.12
PESA0909095-10-004-307469	C.P.U./////./H. P././MXL2500BB7	7,461.12
PESA0909095-10-004-307470	C.P.U./////./H. P././MXL2500BFM	7,461.12
PESA0909095-10-004-307471	C.P.U./////./H. P././MXL2500BBQ	7,461.12
PESA0909095-10-004-307472	C.P.U./////./H. P././MXL2500BGF	7,461.12
PESA0909095-10-004-307473	C.P.U./////./H. P././MXL2500B9D	7,461.12
PESA0909095-10-004-307474	C.P.U./////./H. P././MXL2500BHW	7,461.12
PESA0909095-10-004-307476	C.P.U./////./H. P././MXL2500BF2	7,461.12
PESA0909095-10-004-307477	C.P.U./////./H. P././MXL2500B8Q	7,461.12
PESA0909095-10-004-307478	C.P.U./////./H. P././MXL2500BDV	7,461.12
PESA0909095-10-004-307479	C.P.U./////./H. P././MXL2500DQ3	7,461.12
PESA0909095-10-004-307480	C.P.U./////./H. P././MXL2500BGM	7,461.12
PESA0909095-10-004-307481	C.P.U./////./H. P././MXL2500BJ3	7,461.12
PESA0909095-10-004-307482	C.P.U./////./H. P././MXL2500BC1	7,461.12
PESA0909095-10-004-307483	C.P.U./////./H. P././MXL2500DMH	7,461.12
PESA0909095-10-004-307484	C.P.U./////./H. P././MXL2500B8W	7,461.12
PESA0909095-10-004-307485	C.P.U./////./H. P././MXL2500DPO	7,461.12
PESA0909095-10-004-307486	C.P.U./////./H. P././MXL2500B9C	7,461.12
PESA0909095-10-004-307487	C.P.U./////./H. P././MXL2500DLZ	7,461.12
PESA0909095-10-004-307488	C.P.U./////./H. P././MXL2500DP6	7,461.12
PESA0909095-10-004-307489	C.P.U./////./H. P././MXL2500BD9	7,461.12
PESA0909095-10-004-307490	C.P.U./////./H. P././MXL2500B9N	7,461.12
PESA0909095-10-004-307491	C.P.U./////./H. P././MXL2500DNH	7,461.12
PESA0909095-10-004-307492	C.P.U./////./H. P././MXL2500DP2	7,461.12
PESA0909095-10-004-307493	C.P.U./////./H. P././MXL2500BHG	7,461.12
PESA0909095-10-004-307494	C.P.U./////./H. P././MXL2500BK3	7,461.12
PESA0909095-10-004-307495	C.P.U./////./H. P././MXL2500BD6	7,461.12
PESA0909095-10-004-307496	C.P.U./////./H. P././MXL2500BHR	7,461.12
PESA0909095-10-004-307497	C.P.U./////./H. P././MXL2500BHH	7,461.12
PESA0909095-10-004-307498	C.P.U./////./H. P././MXL2500B94	7,461.12
PESA0909095-10-004-307499	C.P.U./////./H. P././MXL2500DL6	7,461.12
PESA0909095-10-004-307500	C.P.U./////./H. P././MXL2500DPC	7,461.12
PESA0909095-10-004-307501	C.P.U./////./H. P././MXL2500DLP	7,461.12
PESA0909095-10-004-307502	C.P.U./////./H. P././MXL2500DN9	7,461.12
PESA0909095-10-004-307503	C.P.U./////./H. P././MXL2500BFD	7,461.12
PESA0909095-10-004-307504	C.P.U./////./H. P././MXL2500BDL	7,461.12
PESA0909095-10-004-307505	C.P.U./////./H. P././MXL2500DLY	7,461.12
PESA0909095-10-004-307506	C.P.U./////./H. P././MXL2500BBN	7,461.12
PESA0909095-10-004-307507	C.P.U./////./H. P././MXL2500B8P	7,461.12
PESA0909095-10-004-307508	C.P.U./////./H. P././MXL2500DLN	7,461.12
PESA0909095-10-004-307509	C.P.U./////./H. P././MXL2500DP5	7,461.12
PESA0909095-10-004-307510	C.P.U./////./H. P././MXL2500BFQ	7,461.12
PESA0909095-10-004-307511	C.P.U./////./H. P././MXL2500DL9	7,461.12
PESA0909095-10-004-307512	C.P.U./////./H. P././MXL2500BOG	7,461.12
PESA0909095-10-004-307513	C.P.U./////./H. P././MXL2500DNG	7,461.12
PESA0909095-10-004-307514	C.P.U./////./H. P././MXL2500DMK	7,461.12
PESA0909095-10-004-307515	C.P.U./////./H. P././MXL2500B9P	7,461.12
PESA0909095-10-004-307516	C.P.U./////./H. P././MXL2500BC2	7,461.12
PESA0909095-10-004-307517	C.P.U./////./H. P././MXL2500BCB	7,461.12
PESA0909095-10-004-307518	C.P.U./////./H. P././MXL2500BCW	7,461.12
PESA0909095-10-004-307519	C.P.U./////./H. P././MXL2500DLT	7,461.12
PESA0909095-10-004-307520	C.P.U./////./H. P././MXL2500BCJ	7,461.12
PESA0909095-10-004-307521	C.P.U./////./H. P././MXL2500DMS	7,461.12
PESA0909095-10-004-307522	C.P.U./////./H. P././MXL2500BG3	7,461.12
PESA0909095-10-004-307523	C.P.U./////./H. P././MXL2500DPV	7,461.12
PESA0909095-10-004-307524	C.P.U./////./H. P././MXL2500BBF	7,461.12
PESA0909095-10-004-307525	C.P.U./////./H. P././MXL2500BJV	7,461.12
PESA0909095-10-004-307526	C.P.U./////./H. P././MXL2500B90	7,461.12
PESA0909095-10-004-307527	C.P.U./////./H. P././MXL2500BCK	7,461.12
PESA0909095-10-004-307528	C.P.U./////./H. P././MXL2500BJM	7,461.12
PESA0909095-10-004-307529	C.P.U./////./H. P././MXL2500B97	7,461.12
PESA0909095-10-004-307530	C.P.U./////./H. P././MXL2500DPK	7,461.12
PESA0909095-10-004-307531	C.P.U./////./H. P././MXL2500BG1	7,461.12
PESA0909095-10-004-307532	C.P.U./////./H. P././MXL2500BJ1	7,461.12
PESA0909095-10-004-307533	C.P.U./////./H. P././MXL2500BJT	7,461.12
PESA0909095-10-004-307534	C.P.U./////./H. P././MXL2500BCQ	7,461.12
PESA0909095-10-004-307535	C.P.U./////./H. P././MXL2500BF7	7,461.12
PESA0909095-10-004-307536	C.P.U./////./H. P././MXL2500B93	7,461.12
PESA0909095-10-004-307537	C.P.U./////./H. P././MXL2500DLX	7,461.12

Código	Descripción del Bien Mueble	Valor en libros
PESA0909095-10-004-307538	C.P.U./////./H. P././MXL2500DL8	7,461.12
PESA0909095-10-004-307539	C.P.U./////./H. P././MXL2500BF6	7,461.12
PESA0909095-10-004-307540	C.P.U./////./H. P././MXL2500BBV	7,461.12
PESA0909095-10-004-307541	C.P.U./////./H. P././MXL2500BGH	7,461.12
PESA0909095-10-004-307542	C.P.U./////./H. P././MXL2500BLH	7,461.12
PESA0909095-10-004-307543	C.P.U./////./H. P././MXL2500BCC	7,461.12
PESA0909095-10-004-307544	C.P.U./////./H. P././MXL2500B9B	7,461.12
PESA0909095-10-004-307545	C.P.U./////./H. P././MXL2500BHM	7,461.12
PESA0909095-10-004-307546	C.P.U./////./H. P././MXL2500BJG	7,461.12
PESA0909095-10-004-307547	C.P.U./////./H. P././MXL2500BGD	7,461.12
PESA0909095-10-004-307895	C.P.U./////./H. P././MXL2500DNW	7,461.12
PESA0909095-10-004-307896	C.P.U./////./H. P././MXL2500BDB	7,461.12
PESA0909095-10-004-307897	C.P.U./////./H. P././MXL2500BGO	7,461.12
PESA0909095-10-004-307898	C.P.U./////./H. P././MXL2500BB5	7,461.12
PESA0909095-10-004-307899	C.P.U./////./H. P././MXL2500DL7	7,461.12
PESA0909095-10-004-307900	C.P.U./////./H. P././MXL2500B9L	7,461.12
PESA0909095-10-004-307901	C.P.U./////./H. P././MXL2500BCZ	7,461.12
PESA0909095-10-004-307902	C.P.U./////./H. P././MXL2500B8T	7,461.12
PESA0909095-10-004-307903	C.P.U./////./H. P././MXL2500BDH	7,461.12
PESA0909095-10-004-307904	C.P.U./////./H. P././MXL2500B9R	7,461.12
PESA0909095-10-004-307905	C.P.U./////./H. P././MXL2500BHO	7,461.12
PESA0909095-10-004-307906	C.P.U./////./H. P././MXL2500BFJ	7,461.12
PESA0909095-10-004-308089	C.P.U./////./H. P././MXL2500DMM	7,461.12
PESA0909095-10-004-308090	C.P.U./////./H. P././MXL2500BFY	7,461.12
PESA0909095-10-004-308091	C.P.U./////./H. P././MXL2500DML	7,461.12
PESA0909095-10-004-308092	C.P.U./////./H. P././MXL2500DPW	7,461.12
PESA0909095-10-004-308123	C.P.U./////./H. P././MXL2500DNM	7,461.12
PESA0909095-10-004-308124	C.P.U./////./H. P././MXL2500DNV	7,461.12
PESA0909095-10-004-308125	C.P.U./////./H. P././MXL2500DLM	7,461.12
PESA0909095-10-004-308126	C.P.U./////./H. P././MXL2500BJ6	7,461.12
PESA0909095-10-004-308127	C.P.U./////./H. P././MXL2500DQ1	7,461.12
PESA0909095-10-004-308128	C.P.U./////./H. P././MXL2500BGQ	7,461.12
PESA0909095-10-004-308129	C.P.U./////./H. P././MXL2500BGK	7,461.12
PESA0909095-10-004-308130	C.P.U./////./H. P././MXL2500BG4	7,461.12
PESA0909095-10-004-308131	C.P.U./////./H. P././MXL2500DP1	7,461.12
PESA0909095-10-004-308132	C.P.U./////./H. P././MXL2500BGV	7,461.12
PESA0909095-10-004-308133	C.P.U./////./H. P././MXL2500DP5	7,461.12
PESA0909095-10-004-308134	C.P.U./////./H. P././MXL2500DN2	7,461.12
PESA0909095-10-004-308135	C.P.U./////./H. P././MXL2500DMF	7,461.12
PESA0909095-10-004-308136	C.P.U./////./H. P././MXL2500BGX	7,461.12
PESA0909095-10-004-308137	C.P.U./////./H. P././MXL2500DMJ	7,461.12
PESA0909095-10-004-308138	C.P.U./////./H. P././MXL2500BHF	7,461.12
PESA0909095-10-004-308139	C.P.U./////./H. P././MXL2500BJS	7,461.12
PESA0909095-10-004-308140	C.P.U./////./H. P././MXL2500BB3	7,461.12
PESA0909095-10-004-308141	C.P.U./////./H. P././MXL2500BBR	7,461.12
PESA0909095-10-004-308142	C.P.U./////./H. P././MXL2500DPQ	7,461.12
PESA0909095-10-004-308143	C.P.U./////./H. P././MXL2500DMB	7,461.12
PESA0909095-10-004-308144	C.P.U./////./H. P././MXL2500BBW	7,461.12
PESA0909095-10-004-308145	C.P.U./////./H. P././MXL2500BFT	7,461.12
PESA0909095-10-004-308146	C.P.U./////./H. P././MXL2500DN1	7,461.12
PESA0909095-10-004-308147	C.P.U./////./H. P././MXL2500DPY	7,461.12
PESA0909095-10-004-308148	C.P.U./////./H. P././MXL2500BDR	7,461.12
PESA0909095-10-004-308149	C.P.U./////./H. P././MXL2500BBH	7,461.12
PESA0909095-10-004-308150	C.P.U./////./H. P././MXL2500BDT	7,461.12
PESA0909095-10-004-308151	C.P.U./////./H. P././MXL2500DP4	7,461.12
PESA0909095-10-004-308152	C.P.U./////./H. P././MXL2500BDD	7,461.12
PESA0909095-10-004-308153	C.P.U./////./H. P././MXL2500DNL	7,461.12
PESA0909095-10-004-308154	C.P.U./////./H. P././MXL2500BHP	7,461.12
PESA0909095-10-004-308155	C.P.U./////./H. P././MXL2500BGZ	7,461.12
PESA0909095-10-004-308156	C.P.U./////./H. P././MXL2500BKB	7,461.12
PESA0909095-10-004-308157	C.P.U./////./H. P././MXL2500BF3	7,461.12
PESA0909095-10-004-308158	C.P.U./////./H. P././MXL2500BC3	7,461.12
PESA0909095-10-004-308159	C.P.U./////./H. P././MXL2500BFX	7,461.12
PESA0909095-10-004-308160	C.P.U./////./H. P././MXL2500DLL	7,461.12
PESA0909095-10-004-308161	C.P.U./////./H. P././MXL2500BHY	7,461.12
PESA0909095-10-004-308162	C.P.U./////./H. P././MXL2500BBO	7,461.12
PESA0909095-10-004-308163	C.P.U./////./H. P././MXL2500DQ2	7,461.12
PESA0909095-10-004-308164	C.P.U./////./H. P././MXL2500BJG	7,461.12
PESA0909095-10-004-308165	C.P.U./////./H. P././MXL2500BBZ	7,461.12
PESA0909095-10-004-308166	C.P.U./////./H. P././MXL2500DNN	7,461.12
PESA0909095-10-004-308167	C.P.U./////./H. P././MXL2500BBB	7,461.12
PESA0909095-10-004-308168	C.P.U./////./H. P././MXL2500B8D	7,461.12
PESA0909095-10-004-308169	C.P.U./////./H. P././MXL2500BG8	7,461.12

Código	Descripción del Bien Mueble	Valor en libros
PESA0909095-10-004-308170	C.P.U./////./H. P././MXL2500B9F	7,461.12
PESA0909095-10-004-308171	C.P.U./////./H. P././MXL2500BGB	7,461.12
PESA0909095-10-004-308172	C.P.U./////./H. P././MXL2500BBP	7,461.12
PESA0909095-10-004-308173	C.P.U./////./H. P././MXL2500BH6	7,461.12
PESA0909095-10-004-308174	C.P.U./////./H. P././MXL2500BDO	7,461.12
PESA0909095-10-004-308175	C.P.U./////./H. P././MXL2500BFK	7,461.12
PESA0909095-10-004-308176	C.P.U./////./H. P././MXL2500BHD	7,461.12
PESA0909095-10-004-308177	C.P.U./////./H. P././MXL2500BGY	7,461.12
PESA0909095-10-004-308178	C.P.U./////./H. P././MXL2500DPD	7,461.12
PESA0909095-10-004-308179	C.P.U./////./H. P././MXL2500BFC	7,461.12
PESA0909095-10-004-308180	C.P.U./////./H. P././MXL2500BGN	7,461.12
PESA0909095-10-004-308181	C.P.U./////./H. P././MXL2500BBD	7,461.12
PESA0909095-10-004-308182	C.P.U./////./H. P././MXL2500BGG	7,461.12
PESA0909095-10-004-308183	C.P.U./////./H. P././MXL2500BF9	7,461.12
PESA0909095-10-004-308184	C.P.U./////./H. P././MXL2500BJ4	7,461.12
PESA0909095-10-004-308186	C.P.U./////./H. P././MXL2500BFB	7,461.12
PESA0909095-10-004-308187	C.P.U./////./H. P././MXL2500BFW	7,461.12
PESA0909095-10-004-308188	C.P.U./////./H. P././MXL2500BHZ	7,461.12
PESA0909095-10-004-308189	C.P.U./////./H. P././MXL2500B92	7,461.12
PESA0909095-10-004-308190	C.P.U./////./H. P././MXL2500BD5	7,461.12
PESA0909095-10-004-308191	C.P.U./////./H. P././MXL2500DPB	7,461.12
PESA0909095-10-004-308192	C.P.U./////./H. P././MXL2500BB8	7,461.12
PESA0909095-10-004-308193	C.P.U./////./H. P././MXL2500BD4	7,461.12
PESA0909095-10-004-308194	C.P.U./////./H. P././MXL2500BBY	7,461.12
PESA0909095-10-004-308195	C.P.U./////./H. P././MXL2500BJJ	7,461.12
PESA0909095-10-004-308196	C.P.U./////./H. P././MXL2500DNJ	7,461.12
PESA0909095-10-004-308197	C.P.U./////./H. P././MXL2500DM7	7,461.12
PESA0909095-10-004-308198	C.P.U./////./H. P././MXL2500BD2	7,461.12
PESA0909095-10-004-308199	C.P.U./////./H. P././MXL2500BJ7	7,461.12
PESA0909095-10-004-308200	C.P.U./////./H. P././MXL2500BBK	7,461.12
PESA0909095-10-004-308201	C.P.U./////./H. P././MXL2500BJ5	7,461.12
PESA0909095-10-004-308202	C.P.U./////./H. P././MXL2500BCT	7,461.12
PESA0909095-10-004-308203	C.P.U./////./H. P././MXL2500BC4	7,461.12
PESA0909095-10-004-308204	C.P.U./////./H. P././MXL2500BC6	7,461.12
PESA0909095-10-004-308205	C.P.U./////./H. P././MXL2500B85	7,461.12
PESA0909095-10-004-308206	C.P.U./////./H. P././MXL2500DN8	7,461.12
PESA0909095-10-004-308207	C.P.U./////./H. P././MXL2500BBJ	7,461.12
PESA0909095-10-004-308208	C.P.U./////./H. P././MXL2500BDF	7,461.12
PESA0909095-10-004-308209	C.P.U./////./H. P././MXL2500BB9	7,461.12
PESA0909095-10-004-308210	C.P.U./////./H. P././MXL2500BJQ	7,461.12
PESA0909095-10-004-308211	C.P.U./////./H. P././MXL2500BDY	7,461.12
PESA0909095-10-004-308212	C.P.U./////./H. P././MXL2500BH1	7,461.12
PESA0909095-10-004-308213	C.P.U./////./H. P././MXL2500BB7	7,461.12
PESA0909095-10-004-308214	C.P.U./////./H. P././MXL2500BCV	7,461.12
PESA0909095-10-004-308215	C.P.U./////./H. P././MXL2500BFH	7,461.12
PESA0909095-10-004-308216	C.P.U./////./H. P././MXL2500BGW	7,461.12
PESA0909095-10-004-308218	C.P.U./////./H. P././MXL2500BJ2	7,461.12
PESA0909095-10-004-308219	C.P.U./////./H. P././MXL2500DMP	7,461.12
PESA0909095-10-004-308220	C.P.U./////./H. P././MXL2500BC7	7,461.12
PESA0909095-10-004-308221	C.P.U./////./H. P././MXL2500DNO	7,461.12
PESA0909095-10-004-308222	C.P.U./////./H. P././MXL2500DP8	7,461.12
PESA0909095-10-004-308223	C.P.U./////./H. P././MXL2500BK4	7,461.12
PESA0909095-10-004-308224	C.P.U./////./H. P././MXL2500B9K	7,461.12
PESA0909095-10-004-308225	C.P.U./////./H. P././MXL2500BB1	7,461.12
PESA0909095-10-004-308226	C.P.U./////./H. P././MXL2500DLF	7,461.12
PESA0909095-10-004-308227	C.P.U./////./H. P././MXL2500BB4	7,461.12
PESA0909095-10-004-308229	C.P.U./////./H. P././MXL2500DQ4	7,461.12
PESA0909095-10-004-308230	C.P.U./////./H. P././MXL2500BBC	7,461.12
PESA0909095-10-004-308231	C.P.U./////./H. P././MXL2500BGT	7,461.12
PESA0909095-10-004-308232	C.P.U./////./H. P././MXL2500BB6	7,461.12
PESA0909095-10-004-308233	C.P.U./////./H. P././MXL2500BCM	7,461.12
PESA0909095-10-004-308234	C.P.U./////./H. P././MXL2500BF4	7,461.12
PESA0909095-10-004-308235	C.P.U./////./H. P././MXL2500BFN	7,461.12
PESA0909095-10-004-308236	C.P.U./////./H. P././MXL2500DNR	7,461.12
PESA0909095-10-004-308237	C.P.U./////./H. P././MXL2500B9W	7,461.12
PESA0909095-10-004-308238	C.P.U./////./H. P././MXL2500BFP	7,461.12
PESA0909095-10-004-308239	C.P.U./////./H. P././MXL2500DMX	7,461.12
PESA0909095-10-004-308240	C.P.U./////./H. P././MXL2500BCH	7,461.12
PESA0909095-10-004-308241	C.P.U./////./H. P././MXL2500BK6	7,461.12
PESA0909095-10-004-308242	C.P.U./////./H. P././MXL2500BDK	7,461.12
PESA0909095-10-004-308243	C.P.U./////./H. P././MXL2500B9Y	7,461.12
PESA0909095-10-004-308244	C.P.U./////./H. P././MXL2500BJD	7,461.12
PESA0909095-10-004-308245	C.P.U./////./H. P././MXL2500B99	7,461.12

Código	Descripción del Bien Mueble	Valor en libros
PESA0909095-10-004-308246	C.P.U./////./H. P././MXL2500B8Y	7,461.12
PESA0909095-10-004-308247	C.P.U./////./H. P././MXL2500BCN	7,461.12
PESA0909095-10-004-308248	C.P.U./////./H. P././MXL2500DMW	7,461.12
PESA0909095-10-004-308249	C.P.U./////./H. P././MXL2500DNB	7,461.12
PESA0909095-10-004-308250	C.P.U./////./H. P././MXL2500DQB	7,461.12
PESA0909095-10-004-308251	C.P.U./////./H. P././MXL2500BCR	7,461.12
PESA0909095-10-004-308252	C.P.U./////./H. P././MXL2500B96	7,461.12
PESA0909095-10-004-308253	C.P.U./////./H. P././MXL2500BK9	7,461.12
PESA0909095-10-004-308254	C.P.U./////./H. P././MXL2500DLQ	7,461.12
PESA0909095-10-004-308255	C.P.U./////./H. P././MXL2500BH8	7,461.12
PESA0909095-10-004-308256	C.P.U./////./H. P././MXL2500DM2	7,461.12
PESA0909095-10-004-308257	C.P.U./////./H. P././MXL2500DM1	7,461.12
PESA0909095-10-004-308258	C.P.U./////./H. P././MXL2500DPF	7,461.12
PESA0909095-10-004-308259	C.P.U./////./H. P././MXL2500DM9	7,461.12
PESA0909095-10-004-308260	C.P.U./////./H. P././MXL2500B8N	7,461.12
PESA0909095-10-004-308261	C.P.U./////./H. P././MXL2500BHN	7,461.12
PESA0909095-10-004-308262	C.P.U./////./H. P././MXL2500DPL	7,461.12
PESA0909095-10-004-308263	C.P.U./////./H. P././MXL2500DMT	7,461.12
PESA0909095-10-004-308264	C.P.U./////./H. P././MXL2500BGS	7,461.12
PESA0909095-10-004-308265	C.P.U./////./H. P././MXL2500B9S	7,461.12
PESA0909095-10-004-308266	C.P.U./////./H. P././MXL2500BJ8	7,461.12
PESA0909095-10-004-308267	C.P.U./////./H. P././MXL2500DLG	7,461.12
PESA0909095-10-004-308268	C.P.U./////./H. P././MXL2500BF6	7,461.12
PESA0909095-10-004-308269	C.P.U./////./H. P././MXL2500B8R	7,461.12
PESA0909095-10-004-308270	C.P.U./////./H. P././MXL2500BDX	7,461.12
PESA0909095-10-004-308285	C.P.U./////./H. P././MXL2500DLB	7,461.12
PESA0909095-10-004-308286	C.P.U./////./H. P././MXL2500BK2	7,461.12
PESA0909095-10-004-308287	C.P.U./////./H. P././MXL2500BHT	7,461.12
PESA0909095-10-004-308288	C.P.U./////./H. P././MXL2500BJK	7,461.12
PESA0909095-10-004-308289	C.P.U./////./H. P././MXL2500BC9	7,461.12
PESA0909095-10-004-308290	C.P.U./////./H. P././MXL2500BH5	7,461.12
PESA0909095-10-004-308291	C.P.U./////./H. P././MXL2500DN5	7,461.12
PESA0909095-10-004-308292	C.P.U./////./H. P././MXL2500BGJ	7,461.12
PESA0909095-10-004-308293	C.P.U./////./H. P././MXL2500B8Z	7,461.12
PESA0909095-10-004-308294	C.P.U./////./H. P././MXL2500B8X	7,461.12
PESA0909095-10-004-308295	C.P.U./////./H. P././MXL2500BD1	7,461.12
PESA0909095-10-004-308296	C.P.U./////./H. P././MXL2500BGP	7,461.12
PESA0909095-10-004-308297	C.P.U./////./H. P././MXL2500B9X	7,461.12
PESA0909095-10-004-308298	C.P.U./////./H. P././MXL2500DM6	7,461.12
PESA0909095-10-004-308299	C.P.U./////./H. P././MXL2500BCG	7,461.12
PESA0909095-10-004-308300	C.P.U./////./H. P././MXL2500BFV	7,461.12
PESA0909095-10-004-308301	C.P.U./////./H. P././MXL2500BCY	7,461.12
PESA0909095-10-004-308302	C.P.U./////./H. P././MXL2500DM4	7,461.12
PESA0909095-10-004-308303	C.P.U./////./H. P././MXL2500BD3	7,461.12
PESA0909095-10-004-308304	C.P.U./////./H. P././MXL2500BF2	7,461.12
PESA0909095-10-021-308834	IMPRESORA/LASER////./LEXMARK/t654DN/7952KHL	9,512.00
PESA0909095-10-021-308835	IMPRESORA/LASER////./LEXMARK/t654DN/795G9Y8	9,512.00
PESA0909095-10-021-308836	IMPRESORA/LASER////./LEXMARK/t654DN/795G9L3	9,512.00
PESA0909095-10-021-308837	IMPRESORA/LASER////./LEXMARK/t654DN/795G9X3	9,512.00
PESA0909095-10-021-308838	IMPRESORA/LASER////./LEXMARK/t654DN/795GBN2	9,512.00
PESA0909095-10-021-308839	IMPRESORA/LASER////./LEXMARK/t654DN/7952KHN	9,512.00
PESA0909095-10-021-308840	IMPRESORA/LASER////./LEXMARK/t654DN/795G9PX	9,512.00
PESA0909095-10-021-308841	IMPRESORA/LASER////./LEXMARK/t654DN/795GBPD	9,512.00
PESA0909095-10-021-308842	IMPRESORA/LASER////./LEXMARK/t654DN/795G9KR	9,512.00
PESA0909095-10-021-308843	IMPRESORA/LASER////./LEXMARK/t654DN/7952KD4	9,512.00
PESA0909095-10-021-308844	IMPRESORA/LASER////./LEXMARK/t654DN/795CZXH	9,512.00
PESA0909095-10-021-308845	IMPRESORA/LASER////./LEXMARK/t654DN/7952KHT	9,512.00
PESA0909095-10-021-308846	IMPRESORA/LASER////./LEXMARK/t654DN/7952KCP	9,512.00
PESA0909095-10-021-308847	IMPRESORA/LASER////./LEXMARK/t654DN/7952K8Y	9,512.00
PESA0909095-10-021-308848	IMPRESORA/LASER////./LEXMARK/t654DN/7952FTW	9,512.00
PESA0909095-10-021-308849	IMPRESORA/LASER////./LEXMARK/t654DN/7952K9X	9,512.00
PESA0909095-10-021-308850	IMPRESORA/LASER////./LEXMARK/t654DN/795G9HB	9,512.00
PESA0909095-10-021-308851	IMPRESORA/LASER////./LEXMARK/t654DN/7952K8T	9,512.00
PESA0909095-10-021-308852	IMPRESORA/LASER////./LEXMARK/t654DN/795CZWH	9,512.00
PESA0909095-10-021-308853	IMPRESORA/LASER////./LEXMARK/t654DN/795G9L1	9,512.00
PESA0909095-10-021-308854	IMPRESORA/LASER////./LEXMARK/t654DN/795CZWM	9,512.00
PESA0909095-10-021-308855	IMPRESORA/LASER////./LEXMARK/t654DN/7952KG3	9,512.00
PESA0909095-10-021-308860	IMPRESORA/LASER////./LEXMARK/t654DN/795G3PD	9,512.00
PESA0909095-10-021-308861	IMPRESORA/LASER////./LEXMARK/t654DN/795LK9R	9,512.00
PESA0909095-10-021-308862	IMPRESORA/LASER////./LEXMARK/t654DN/795G9VZ	9,512.00
PESA0909095-10-021-308863	IMPRESORA/LASER////./LEXMARK/t654DN/7952KHK	9,512.00
PESA0909095-10-021-308864	IMPRESORA/LASER////./LEXMARK/t654DN/79552K98	9,512.00
PESA0909095-10-021-308865	IMPRESORA/LASER////./LEXMARK/t654DN/79552FRN	9,512.00

Código	Descripción del Bien Mueble	Valor en libros
PESA0909095-10-021-308866	IMPRESORA/LASER////./LEXMARK/t654DN/795D8R5	9,512.00
PESA0909095-10-021-308867	IMPRESORA/LASER////./LEXMARK/t654DN/795G9D1	9,512.00
PESA0909095-10-021-308868	IMPRESORA/LASER////./LEXMARK/t654DN/795G9WZ	9,512.00
PESA0909095-10-021-308869	IMPRESORA/LASER////./LEXMARK/t654DN/7952KK8	9,512.00
PESA0909095-10-021-308870	IMPRESORA/LASER////./LEXMARK/t654DN/7952BFK	9,512.00
PESA0909095-10-021-308871	IMPRESORA/LASER////./LEXMARK/t654DN/795CZWN	9,512.00
PESA0909095-10-021-308872	IMPRESORA/LASER////./LEXMARK/t654DN/7952KHH	9,512.00
PESA0909095-10-021-308873	IMPRESORA/LASER////./LEXMARK/t654DN/7952K9Y	9,512.00
PESA0909095-10-021-308874	IMPRESORA/LASER////./LEXMARK/t654DN/7952FV0	9,512.00
PESA0909095-10-021-308875	IMPRESORA/LASER////./LEXMARK/t654DN/7952CZX0	9,512.00
PESA0909095-10-021-308876	IMPRESORA/LASER////./LEXMARK/t654DN/7952KK2	9,512.00
PESA0909095-10-021-308877	IMPRESORA/LASER////./LEXMARK/t654DN/7952KFY	9,512.00
PESA0909095-10-021-308878	IMPRESORA/LASER////./LEXMARK/t654DN/7952KK5	9,512.00
PESA0909095-10-021-308879	IMPRESORA/LASER////./LEXMARK/t654DN/7952FTF	9,512.00
PESA0909095-10-021-308880	IMPRESORA/LASER////./LEXMARK/t654DN/7952KK0	9,512.00
PESA0909095-10-021-308881	IMPRESORA/LASER////./LEXMARK/t654DN/7952KK3	9,512.00
PESA0909063-10-268-317735	COMPUTADORA MAC/////././all in one mca xaltix/A10124803955	6,402.83
PESA0909063-10-268-317736	COMPUTADORA MAC/////././all in one mca xaltix/A10124803967	6,402.83
PESA0909096-10-021-314039	IMPRESORA/LASER BLANCO Y NEGRO////./LEXMARK/./795CZWG	6,786.06
PESA0909096-10-021-314040	IMPRESORA/LASER BLANCO Y NEGRO////./LEXMARK/./7958NF3	6,786.06
PESA0909096-10-021-314041	IMPRESORA/LASER BLANCO Y NEGRO////./LEXMARK/./7958N2N	6,786.06
PESA0909096-10-021-314042	IMPRESORA/LASER BLANCO Y NEGRO////./LEXMARK/./7955BWBD	6,786.06
PESA0909096-10-021-314043	IMPRESORA/LASER BLANCO Y NEGRO////./LEXMARK/./795BWBW	6,786.06
PESA0909096-10-021-314044	IMPRESORA/LASER BLANCO Y NEGRO////./LEXMARK/./795BWC4	6,786.06
PESA0909096-10-021-314045	IMPRESORA/LASER BLANCO Y NEGRO////./LEXMARK/./795BW9V	6,786.06
PESA0909096-10-021-314046	IMPRESORA/LASER BLANCO Y NEGRO////./LEXMARK/./795BWH4	6,786.06
PESA0909096-10-021-314047	IMPRESORA/LASER BLANCO Y NEGRO////./LEXMARK/./795BWGZ	6,786.06
PESA0909096-10-021-314048	IMPRESORA/LASER BLANCO Y NEGRO////./LEXMARK/./795BWGD	6,786.06
PESA0909096-10-021-314049	IMPRESORA/LASER BLANCO Y NEGRO////./LEXMARK/./795BW9Z	6,786.06
PESA0909096-10-021-314050	IMPRESORA/LASER BLANCO Y NEGRO////./LEXMARK/./795BWBM	6,786.06
PESA0909096-10-021-314051	IMPRESORA/LASER BLANCO Y NEGRO////./LEXMARK/./795BWB8	6,786.06
PESA0909096-10-021-314052	IMPRESORA/LASER BLANCO Y NEGRO////./LEXMARK/./795BWG1	6,786.06
PESA0909096-10-021-314053	IMPRESORA/LASER BLANCO Y NEGRO////./LEXMARK/./795BWBV	6,786.06
PESA0909096-10-021-314054	IMPRESORA/LASER BLANCO Y NEGRO////./LEXMARK/./795BWBO	6,786.06
PESA0909096-10-021-314055	IMPRESORA/LASER BLANCO Y NEGRO////./LEXMARK/./795BWCR	6,786.06
PESA0909096-10-021-314056	IMPRESORA/LASER BLANCO Y NEGRO////./LEXMARK/./795BW9R	6,786.06
PESA0909096-10-021-314057	IMPRESORA/LASER BLANCO Y NEGRO////./LEXMARK/./795C939	6,786.06
PESA0909096-10-021-314058	IMPRESORA/LASER BLANCO Y NEGRO////./LEXMARK/./795C930	6,786.06
PESA0909096-10-021-314059	IMPRESORA/LASER BLANCO Y NEGRO////./LEXMARK/./795C92X	6,786.06
PESA0909096-10-021-314060	IMPRESORA/LASER BLANCO Y NEGRO////./LEXMARK/./795C93F	6,786.06
PESA0909096-10-021-314061	IMPRESORA/LASER BLANCO Y NEGRO////./LEXMARK/./795C9OL	6,786.06
PESA0909096-10-021-314062	IMPRESORA/LASER BLANCO Y NEGRO////./LEXMARK/./795C933	6,786.06
PESA0909096-10-021-314063	IMPRESORA/LASER BLANCO Y NEGRO////./LEXMARK/./795C92Y	6,786.06
PESA0909096-10-021-314064	IMPRESORA/LASER BLANCO Y NEGRO////./LEXMARK/./795C93C	6,786.06
PESA0909096-10-021-314065	IMPRESORA/LASER BLANCO Y NEGRO////./LEXMARK/./795BW9B	6,786.06
PESA0909096-10-021-314066	IMPRESORA/LASER BLANCO Y NEGRO////./LEXMARK/./795BW9H	6,786.06
PESA0909096-10-021-314067	IMPRESORA/LASER BLANCO Y NEGRO////./LEXMARK/./795BWBL	6,786.06
PESA0909096-10-021-314068	IMPRESORA/LASER BLANCO Y NEGRO////./LEXMARK/./795BWBH	6,786.06
PESA0909096-10-021-314069	IMPRESORA/LASER BLANCO Y NEGRO////./LEXMARK/./795BW9	6,786.06
PESA0909096-10-021-314070	IMPRESORA/LASER BLANCO Y NEGRO////./LEXMARK/./795BWC6	6,786.06
PESA0909096-10-021-314071	IMPRESORA/LASER BLANCO Y NEGRO////./LEXMARK/./795BWBT	6,786.06
PESA0909096-10-021-314072	IMPRESORA/LASER BLANCO Y NEGRO////./LEXMARK/./795BBYX	6,786.06
PESA0909096-10-021-314073	IMPRESORA/LASER BLANCO Y NEGRO////./LEXMARK/./795BWC1	6,786.06
PESA0909096-10-021-314074	IMPRESORA/LASER BLANCO Y NEGRO////./LEXMARK/./795BWCO	6,786.06
PESA0909096-10-021-314075	IMPRESORA/LASER BLANCO Y NEGRO////./LEXMARK/./795BBXV	6,786.06
PESA0909096-10-021-314076	IMPRESORA/LASER BLANCO Y NEGRO////./LEXMARK/./795BWCA	6,786.06
PESA0909096-10-021-314077	IMPRESORA/LASER BLANCO Y NEGRO////./LEXMARK/./795BBY2	6,786.06
PESA0909096-10-021-314078	IMPRESORA/LASER BLANCO Y NEGRO////./LEXMARK/./795BBXW	6,786.06
PESA0909096-10-021-314080	IMPRESORA/LASER BLANCO Y NEGRO////./LEXMARK/./.	6,786.06
PESA0909096-10-021-314081	IMPRESORA/LASER BLANCO Y NEGRO////./LEXMARK/./795BW9C	6,786.06
PESA0909096-10-021-314082	IMPRESORA/LASER BLANCO Y NEGRO////./LEXMARK/./795C92B	6,786.06
PESA0909096-10-021-314083	IMPRESORA/LASER////././.	6,786.06
PESA0909096-10-021-314084	IMPRESORA/LASER BLANCO Y NEGRO////./LEXMARK/./795BW9N	6,786.06
PESA0909096-10-021-314085	IMPRESORA/LASER BLANCO Y NEGRO////./LEXMARK/./795BW9F	6,786.06
PESA0909096-10-021-314086	IMPRESORA/LASER BLANCO Y NEGRO////./LEXMARK/./795C91D	6,786.06
PESA0909096-10-021-314087	IMPRESORA/LASER BLANCO Y NEGRO////./LEXMARK/./795BW9M	6,786.06
PESA0909096-10-021-314088	IMPRESORA/LASER BLANCO Y NEGRO////./LEXMARK/./795C91L	6,786.06
PESA0909096-10-021-314089	IMPRESORA/LASER BLANCO Y NEGRO////./LEXMARK/./795C92C	6,786.06
PESA0909096-10-021-314090	IMPRESORA/LASER BLANCO Y NEGRO////./LEXMARK/./795C923	6,786.06
PESA0909096-10-021-314091	IMPRESORA/LASER BLANCO Y NEGRO////./LEXMARK/./795C91H	6,786.06
PESA0909096-10-021-314092	IMPRESORA/LASER BLANCO Y NEGRO////./LEXMARK/./795C91M	6,786.06
PESA0909095-10-004-308305	C.P.U./////./H. P././MXL2500BGZ	7,461.12
PESA0909095-10-004-308306	C.P.U./////./H. P././MXL2500DN4	7,461.12

Código	Descripción del Bien Mueble	Valor en libros
PESA0909095-10-004-308307	C.P.U./////./H. P././MXL2500BDS	7,461.12
PESA0909095-10-004-308308	C.P.U./////./H. P././MXL2500BCP	7,461.12
PESA0909100-10-004-313323	C.P.U./////./ACER/SPIRE AX1900/PTSDV020010031053BC3000	7,962.24
PESA0909100-10-004-313324	C.P.U./////./ACER/SPIRE AX1900/PTSDV020010031052903000	7,962.24
PESA0909100-10-004-313325	C.P.U./////./ACER/SPIRE AX1900/PTSDV0200100310527D3000	7,962.24
PESA0909100-10-004-313326	C.P.U./////./ACER/SPIRE AX1900/PTSDV020010031052F53000	7,962.24
PESA0909100-10-004-313327	C.P.U./////./ACER/SPIRE AX1900/PTSDV0200100310530C3000	7,962.24
PESA0909100-10-004-313328	C.P.U./////./ACER/SPIRE AX1900/PTSDV020010031052AC3000	7,962.24
PESA0909127-02-011-305676	Fotocopiadora/////./CANNON/./KGJ-00753	34,800.00
PESA0909127-10-152-305607	VIDEO PROYECTOR/////./Infocus/210 ZEP/.	9,209.39
PESA0909096-10-021-314093	IMPRESORA/LASER BLANCO Y NEGRO////./LEXMARK/./7958N26	6,786.06
PESA0909096-10-021-314094	IMPRESORA/LASER BLANCO Y NEGRO////./LEXMARK/./7958NF5	6,786.06
PESA0909096-10-021-314095	IMPRESORA/LASER BLANCO Y NEGRO////./LEXMARK/./795BW4	6,786.06
PESA0909096-10-021-314096	IMPRESORA/LASER BLANCO Y NEGRO////./LEXMARK/./7958GDG	6,786.06
PESA0909096-10-021-314097	IMPRESORA/LASER BLANCO Y NEGRO////./LEXMARK/./7958N3D	6,786.06
PESA0909149-10-285-015973	PIZARRON INTERACTIVO/////./SMART BOART4801V/.	39,434.20
PESA0909149-10-285-015974	PIZARRON INTERACTIVO/////./SMART BOART4801V/.	39,434.20
PESA0909149-10-285-015975	PIZARRON INTERACTIVO/////./SMART BOART4801V/.	39,434.20
PESA0909149-10-285-015976	PIZARRON INTERACTIVO/////./SMART BOART4801V/.	39,434.20
PESA0909149-10-285-015977	PIZARRON INTERACTIVO/////./SMART BOART4801V/.	39,434.20
PESA0909149-10-285-015978	PIZARRON INTERACTIVO/////./SMART BOART4801V/.	39,434.20
PESA0909149-10-285-015980	PIZARRON INTERACTIVO/////./SMART BOART4801V/.	39,434.20
PESA0909149-10-285-015982	PIZARRON INTERACTIVO/////./SMART BOART4801V/.	39,434.20
PESA0909149-10-285-015983	PIZARRON INTERACTIVO/////./SMART BOART4801V/.	39,434.20
PESA0909149-10-285-015984	PIZARRON INTERACTIVO/////./SMART BOART4801V/.	39,434.20
PESA0909149-10-285-015985	PIZARRON INTERACTIVO/////./SMART BOART4801V/.	39,434.20
PESA0909149-10-285-015986	PIZARRON INTERACTIVO/////./SMART BOART4801V/.	39,434.20
PESA0909149-10-285-015988	PIZARRON INTERACTIVO/////./SMART BOART4801V/.	39,434.20
PESA0909149-10-285-015989	PIZARRON INTERACTIVO/////./SMART BOART4801V/.	39,434.20
PESA0909149-10-285-015990	PIZARRON INTERACTIVO/////./SMART BOART4801V/.	39,434.20
PESA0909149-10-285-015991	PIZARRON INTERACTIVO/////./SMART BOART4801V/.	39,434.20
PESA0909149-10-285-015992	PIZARRON INTERACTIVO/////./SMART BOART4801V/.	39,434.20
PESA0909149-10-285-015993	PIZARRON INTERACTIVO/////./SMART BOART4801V/.	39,434.20
PESA0909149-10-285-015994	PIZARRON INTERACTIVO/////./SMART BOART4801V/.	39,434.20
PESA0909149-10-285-015995	PIZARRON INTERACTIVO/////./SMART BOART4801V/.	39,434.20
PESA0909149-10-285-015996	PIZARRON INTERACTIVO/////./SMART BOART4801V/.	39,434.20
PESA0909095-10-021-308882	IMPRESORA/LASER////./LEXMARK/t654DN/7952K9D	9,512.00
PESA0909137-10-021-313369	IMPRESORA/LASER////./KYOCERA/FS C5150DN/Q512505000	7,625.84
PESA0909137-10-024-313375	LAP TOP/////./LANIX/NEURON RII/SZSMT40I11245000	8,535.28
PESA0909137-10-024-313376	LAP TOP/////./H. P./PROBOOK 6445B/CND9491ZKJ	8,535.28
PESA0909137-10-024-313377	LAP TOP/////./H. P././.	8,535.28
PESA0909137-10-212-124597	TORRE DUPLICADORA DE DVD S/DIGITAL////././.	10,672.00
PESA0909137-10-212-313368	TORRE DUPLICADORA DE DVD S/////./LG/VINPOWER DIG SATA 12/12000017	10,672.00
PESA0909149-10-004-016000	C.P.U./////./H. P././.	7,461.12
PESA0909149-10-004-016001	C.P.U./////./H. P././.	7,461.12
PESA0909149-10-004-016002	C.P.U./////./H. P././.	7,461.12
PESA0909149-10-004-016003	C.P.U./////./H. P././.	7,461.12
PESA0909149-10-004-016004	C.P.U./////./H. P././.	7,461.12
PESA0909149-10-004-016005	C.P.U./////./H. P././.	7,461.12
PESA0909149-10-004-016006	C.P.U./////./H. P././.	7,461.12
PESA0909149-10-004-016007	C.P.U./////./H. P././.	7,461.12
PESA0909149-10-004-016008	C.P.U./////./H. P././.	7,461.12
PESA0909149-10-004-016009	C.P.U./////./H. P././.	7,461.12
PESA0909149-10-004-016010	C.P.U./////./H. P././.	7,461.12
PESA0909149-10-004-016011	C.P.U./////./H. P././.	7,461.12
PESA0909149-10-004-016026	C.P.U./////./H. P././.	7,461.12
PESA0909149-10-004-016028	C.P.U./////./H. P././.	7,461.12
PESA0909149-10-004-016029	C.P.U./////./H. P././.	7,461.12
PESA0909149-10-004-016030	C.P.U./////./H. P././.	7,461.12
PESA0909149-10-004-016031	C.P.U./////./H. P././.	7,461.12
PESA0909149-10-004-016032	C.P.U./////./H. P././.	7,461.12
PESA0909149-10-004-016033	C.P.U./////./H. P././.	7,461.12
PESA0909149-10-004-016034	C.P.U./////./H. P././.	7,461.12
PESA0909149-10-004-016035	C.P.U./////./H. P././.	7,461.12
PESA0909151-10-130-313375	CAÑON PROYECTOR/////./NEC/M300X/2700990FG	10,080.40
PESA0909151-10-267-313382	VIDEOGRABADOR/////./SMART CONTROL SC 515098/.	10,700.54
PESA0909151-10-267-313419	VIDEOGRABADOR/////./SMART CONTROL SC 515098/.	10,700.54
PESA0909151-10-267-313450	VIDEOGRABADOR/////./SMART CONTROL SC 515098/.	10,700.54
PESA0909151-10-267-313451	VIDEOGRABADOR/////./SMART CONTROL SC 515098/.	10,700.54
PESA0909151-10-267-313452	VIDEOGRABADOR/////./SMART CONTROL SC 515098/.	10,700.54
PESA0909151-10-267-313453	VIDEOGRABADOR/////./SMART CONTROL SC 515098/.	10,700.54
PESA0909151-10-267-313454	VIDEOGRABADOR/////./SMART CONTROL SC 515098/.	10,700.54
PESA0909151-10-267-313455	VIDEOGRABADOR/////./SMART CONTROL SC 515098/.	10,700.54

Código	Descripción del Bien Mueble	Valor en libros
PESA0909151-10-267-313456	VIDEOGRABADOR/////./SMART CONTROL SC 515098/.	10,700.54
PESA0909151-10-267-313457	VIDEOGRABADOR/////./SMART CONTROL SC 515098/.	10,700.54
PESA0909151-10-267-313458	VIDEOGRABADOR/////./SMART CONTROL SC 515098/.	10,700.54
PESA0909151-10-267-313462	VIDEOGRABADOR/////./SMART CONTROL SC 515098/.	10,700.54
PESA0909151-10-267-313511	VIDEOGRABADOR/////./SMART CONTROL SC 515098/.	10,700.54
PESA0909151-10-267-313512	VIDEOGRABADOR/////./SMART CONTROL SC 515098/.	10,700.54
PESA0909151-10-267-313513	VIDEOGRABADOR/////./SMART CONTROL SC 515098/.	10,700.54
PESA0909151-10-267-313514	VIDEOGRABADOR/////./SMART CONTROL SC 515098/.	10,700.54
PESA0909151-10-267-313515	VIDEOGRABADOR/////./SMART CONTROL SC 515098/.	10,700.54
PESA0909151-10-267-313516	VIDEOGRABADOR/////./SMART CONTROL SC 515098/.	10,700.54
PESA0909151-10-267-313517	VIDEOGRABADOR/////./SMART CONTROL SC 515098/.	10,700.54
PESA0909149-10-285-015997	PIZARRON INTERACTIVO/////./SMART BOART4801V/.	39,434.20
PESA0909149-10-285-015998	PIZARRON INTERACTIVO/////./SMART BOART4801V/.	39,434.20
PESA0909151-10-021-313376	IMPRESORA/LASER////./KYOCERA/FS C5150DN/Q512505002	7,625.84
PESA0909151-10-024-313377	LAP TOP/INTERMEDIA////./SAMSUNG/NP355V4CA03MX/HXCK98FCAD730AW	8,535.28
PESA0909151-10-024-313378	LAP TOP/INTERMEDIA////./SAMSUNG/NP355V4CA03MX/HXCK98FCAD730H	8,535.28
PESA0909151-10-267-313518	VIDEOGRABADOR/////./SMART CONTROL SC 515098/.	10,700.54
PESA0909151-10-267-313519	VIDEOGRABADOR/////./SMART CONTROL SC 515098/.	10,700.54
PESA0909151-10-267-313520	VIDEOGRABADOR/////./SMART CONTROL SC 515098/.	10,700.54
PESA0909151-10-267-313521	VIDEOGRABADOR/////./SMART CONTROL SC 515098/.	10,700.54
PESA0909173-10-024-303888	LAP TOP/////./LEXMARK/INTERMEDIA 2012/HXCK98FC	8,535.28
PESA0909173-10-024-303889	LAP TOP/////./LEXMARK/INTERMEDIA 2012/HXCK98FC	8,535.28
PESA0909173-10-024-303890	LAP TOP/////./LEXMARK/INTERMEDIA 2012/HXCK98FC	8,535.28
PESA0909173-10-024-303891	LAP TOP/////./LEXMARK/INTERMEDIA 2012/HXCK98FC	8,535.28
PESA0909173-10-024-303892	LAP TOP/////./LEXMARK/INTERMEDIA 2012/HXCK98FC	8,535.28
PESA0909173-10-024-303893	LAP TOP/////./LEXMARK/INTERMEDIA 2012/HXCK98FC	8,535.28
PESA0909173-10-024-303894	LAP TOP/////./LEXMARK/INTERMEDIA 2012/HXCK98FC	8,535.28
PESA0909173-10-024-303895	LAP TOP/////./LEXMARK/INTERMEDIA 2012/HXCK98FC	8,535.28
PESA0909173-10-024-303896	LAP TOP/////./LEXMARK/INTERMEDIA 2012/HXCK98FC	8,535.28
PESA0909173-10-024-303897	LAP TOP/////./LEXMARK/INTERMEDIA 2012/HXCK98FC	8,535.28
PESA0909173-10-024-303898	LAP TOP/////./LEXMARK/INTERMEDIA 2012/HXCK98FC	8,535.28
PESA0909173-10-024-303899	LAP TOP/////./LEXMARK/INTERMEDIA 2012/HXCK98FC	8,535.28
PESA0909173-10-024-303900	LAP TOP/////./LEXMARK/INTERMEDIA 2012/HXCK98FC	8,535.28
PESA0909173-10-024-303901	LAP TOP/////./LEXMARK/INTERMEDIA 2012/HXCK98FC	8,535.28
PESA0909173-10-130-303902	CAÑON PROYECTOR/////./NEC/M311X/.	10,080.40
PESA0909173-10-130-303903	CAÑON PROYECTOR/////./NEC/M311X/.	10,080.40
PESA0909173-10-130-303904	CAÑON PROYECTOR/////./NEC/M311X/.	10,080.40
PESA0909173-10-130-303905	CAÑON PROYECTOR/////./NEC/M311X/.	10,080.40
PESA0909173-10-130-303906	CAÑON PROYECTOR/////./NEC/M311X/.	10,080.40
PESA0909173-10-130-303907	CAÑON PROYECTOR/////./NEC/M311X/.	10,080.40
PESA0909173-10-130-303908	CAÑON PROYECTOR/////./NEC/M311X/.	10,080.40
PESA0909173-10-130-303909	CAÑON PROYECTOR/////./NEC/M311X/.	10,080.40
PESA0909173-10-130-303910	CAÑON PROYECTOR/////./NEC/M311X/.	10,080.40
PESA0909173-10-130-303911	CAÑON PROYECTOR/////./NEC/M311X/.	10,080.40
PESA0909173-10-130-303912	CAÑON PROYECTOR/////./NEC/M311X/.	10,080.40
PESA0909161-10-021-305526	IMPRESORA/LASER////./CANNON/LBP 5280/MKHA002173	9,268.40
PESA0909161-10-021-305529	IMPRESORA/LASER////./KYOCERA/FS C5150DN/Q512505003	7,625.84
PESA0909161-10-021-305533	IMPRESORA/LASER////./LEXMARK/T654DN/795G9PX	9,512.00
PESA0909161-10-021-305534	IMPRESORA/LASER////./LEXMARK/T654DN/7952K9R	9,512.00
PESA0909161-10-021-305535	IMPRESORA/LASER////./LEXMARK/T654DN/795G9L3	9,512.00
PESA0909161-10-021-305536	IMPRESORA/LASER////./LEXMARK/T654DN/7952KK5	9,512.00
PESA0909161-10-021-305537	IMPRESORA/LASER////./LEXMARK/T654DN/7952K98	9,512.00
PESA0909161-10-021-305538	IMPRESORA/LASER////./LEXMARK/T654DN/7952K8Y	9,512.00
PESA0909161-10-021-305539	IMPRESORA/LASER////./LEXMARK/T654DN/7952FRN	9,512.00
PESA0909161-10-021-305540	IMPRESORA/LASER////./LEXMARK/T654DN/795CZX0	9,512.00
PESA0909161-10-021-305541	IMPRESORA/LASER////./LEXMARK/T654DN/795G9WZ	9,512.00
PESA0909161-10-021-305542	IMPRESORA/LASER////./LEXMARK/T654DN/795G9L1	9,512.00
PESA0909161-10-021-305543	IMPRESORA/LASER////./LEXMARK/T654DN/7952KHT	9,512.00
PESA0909161-10-021-305544	IMPRESORA/LASER////./LEXMARK/T654DN/7952KHK	9,512.00
PESA0909161-10-021-305545	IMPRESORA/LASER////./LEXMARK/T654DN/7952KK0	9,512.00
PESA0909161-10-021-305546	IMPRESORA/LASER////./LEXMARK/T654DN/7952KFY	9,512.00
PESA0909161-10-021-305547	IMPRESORA/LASER////./LEXMARK/T654DN/795CZWM	9,512.00
PESA0909161-10-021-305548	IMPRESORA/LASER////./LEXMARK/T654DN/7952K9X	9,512.00
PESA0909161-10-021-305549	IMPRESORA/LASER////./LEXMARK/T654DN/795G9HB	9,512.00
PESA0909161-10-021-305550	IMPRESORA/LASER////./LEXMARK/T654DN/7952FTF	9,512.00
PESA0909161-10-021-305551	IMPRESORA/LASER////./LEXMARK/T654DN/7952KD4	9,512.00
PESA0909161-10-021-305552	IMPRESORA/LASER////./LEXMARK/T654DN/7952FV0	9,512.00
PESA0909161-10-021-305553	IMPRESORA/LASER////./LEXMARK/T654DN/795G9X3	9,512.00
PESA0909161-10-021-305554	IMPRESORA/LASER////./LEXMARK/T654DN/795GBN2	9,512.00
PESA0909161-10-021-305555	IMPRESORA/LASER////./LEXMARK/T654DN/7952KK3	9,512.00
PESA0909161-10-021-305556	IMPRESORA/LASER////./LEXMARK/T654DN/7952KK8	9,512.00
PESA0909161-10-021-305557	IMPRESORA/LASER////./LEXMARK/T654DN/7952KCP	9,512.00
PESA0909161-10-021-305558	IMPRESORA/LASER////./LEXMARK/T654DN/7952KHL	9,512.00

Código	Descripción del Bien Mueble	Valor en libros
PESA0909161-10-021-305559	IMPRESORA/LASER////./LEXMARK/T654DN/795CZXH	9,512.00
PESA0909161-10-021-305560	IMPRESORA/LASER////./LEXMARK/T654DN/795D8R5	9,512.00
PESA0909161-10-021-305561	IMPRESORA/LASER////./LEXMARK/T654DN/795GBP0	9,512.00
PESA0909161-10-021-305562	IMPRESORA/LASER////./LEXMARK/T654DN/795G9KR	9,512.00
PESA0909161-10-021-305563	IMPRESORA/LASER////./LEXMARK/T654DN/795G9D1	9,512.00
PESA0909161-10-021-305564	IMPRESORA/LASER////./LEXMARK/T654DN/7952K9D	9,512.00
PESA0909161-10-021-305565	IMPRESORA/LASER////./LEXMARK/T654DN/7952K9Y	9,512.00
PESA0909161-10-021-305566	IMPRESORA/LASER////./LEXMARK/T654DN/7952K9B	9,512.00
PESA0909161-10-021-305567	IMPRESORA/LASER////./LEXMARK/T654DN/7952KK2	9,512.00
PESA0909161-10-021-305568	IMPRESORA/LASER////./LEXMARK/T654DN/7952K8T	9,512.00
PESA0909161-10-021-305569	IMPRESORA/LASER////./LEXMARK/T654DN/795G9CX	9,512.00
PESA0909161-10-021-305570	IMPRESORA/LASER////./LEXMARK/T654DN/795G9Y8	9,512.00
PESA0909161-10-021-305571	IMPRESORA/LASER////./LEXMARK/T654DN/795GBPD	9,512.00
PESA0909161-10-021-305572	IMPRESORA/LASER////./LEXMARK/T654DN/7952KGK	9,512.00
PESA0909161-10-021-305573	IMPRESORA/LASER////./LEXMARK/T654DN/7952KHH	9,512.00
PESA0909161-10-021-305574	IMPRESORA/LASER////./LEXMARK/T654DN/7952KFK	9,512.00
PESA0909161-10-021-305575	IMPRESORA/LASER////./LEXMARK/T654DN/7952K9M	9,512.00
PESA0909161-10-021-305576	IMPRESORA/LASER////./LEXMARK/T654DN/7952KG3	9,512.00
PESA0909161-10-021-305577	IMPRESORA/LASER////./LEXMARK/T654DN/785G9VZ	9,512.00
PESA0909161-10-024-305530	LAP TOP/INTERMEDIA////./SAMSUNG/NP355V4CA03MX/HXCK98FC9A56QXF	8,535.28
PESA0909165-10-004-029402	C.P.U.////./H. P././.	7,461.12
PESA0909165-10-004-029403	C.P.U.////./H. P././.	7,461.12
PESA0909165-10-004-029404	C.P.U.////./H. P././.	7,461.12
PESA0909165-10-004-029405	C.P.U.////./H. P././.	7,461.12
PESA0909195-16-003-313357	Automovil/TSURU///Blanco/./Nissan/GS2013 JHZ3645/3N1EB31S8DK314692	132,957.54
PESA0909195-16-003-313359	Automovil/TSURU///Blanco/./Nissan/TSURU GS2013. JHZ3643/3N1EB31560K314691	132,957.54
PESA0909195-16-003-313361	Automovil/TSURU///Blanco/./Nissan/TSURU GS2013. JHZ3646/3N1EB31S4DK314771	132,957.54
PESA0909195-16-003-313363	Automovil/TSURU///Blanco/./Nissan/TSURU GS2013. JHZ3639/3N1EB31S1DK314730	132,957.54
PESA0909195-16-003-313364	Automovil/TSURU///Blanco/./Nissan/TSURU. 2013. JHZ3640/3N1EB31S2DK314736	132,957.54
PESA0909195-16-003-313365	Automovil/TSURU///Blanco/./Nissan/TSURU GS1 2013. JHZ3641/3N1EB31S1DK314789	132,957.54
PESA0909195-16-006-313367	CAMION DE CARGA (DE TODO TIPO)////Blanco/././N04C-UV JS02422/JHHTCP1H2CK001304	609,437.61
PESA0909195-16-006-313368	CAMION DE CARGA (DE TODO TIPO)////Blanco/././N04C-UV JS02423/JHHTCP1H1CK001393	609,437.61
PESA0909195-16-006-313369	CAMION DE CARGA (DE TODO TIPO)////Blanco/././N04C-UV JS02424/JHHUCP1H9CK002504	609,437.61
PESA0909195-16-006-313370	CAMION DE CARGA (DE TODO TIPO)////Blanco/./Nissan/PICK UP JS06099/3N6DD21T0CK052877	177,027.00
PESA0909173-10-130-303913	CAÑON PROYECTOR/////./NEC/M311X/.	10,080.40
PESA0909173-10-130-303914	CAÑON PROYECTOR/////./NEC/M311X/.	10,080.40
PESA0909173-10-130-303915	CAÑON PROYECTOR/////./NEC/M311X/.	10,080.40
PESA0909063-10-268-318117	COMPUTADORA MAC/////././all in one mca xaltix/A10124803843	6,402.83
PESA0909063-10-268-318118	COMPUTADORA MAC/////././all in one mca xaltix/A10124803846	6,402.83
PESA0909127-10-152-305608	VIDEO PROYECTOR/////./Infocus/210 ZEP/.	9,209.39
PESA0909127-10-152-305609	VIDEO PROYECTOR/////./Infocus/210 ZEP/.	9,209.39
PESA0909127-10-152-305610	VIDEO PROYECTOR/////./Infocus/210 ZEP/.	9,209.39
PESA0909127-10-152-305611	VIDEO PROYECTOR/////./Infocus/210 ZEP/.	9,209.39
PESA0909127-10-152-305661	VIDEO PROYECTOR/////./Infocus/IN2102/AZMB823A0317	9,380.87
PESA0909100-10-152-313350	VIDEO PROYECTOR/////./BENQ/MP515/PD86A02165000	6,150.00
PESA0909100-10-152-313351	VIDEO PROYECTOR/////./BENQ/MP515/PD86A02132000	6,150.00
PESA0909095-10-004-306672	C.P.U.////./H. P././.	7,461.12
PESA0909095-10-004-306673	C.P.U.////./H. P././.	7,461.12
PESA0909095-10-004-306674	C.P.U.////./H. P./6505/BDAEVOQVB337G	7,461.12
PESA0909095-10-004-306675	C.P.U.////./H. P././MXL2010JH3	7,461.12
PESA0909149-10-004-016036	C.P.U.////./H. P././.	7,461.12
PESA0909149-10-004-016037	C.P.U.////./H. P././.	7,461.12
PESA0909402-10-021-016244	IMPRESORA/Multifuncional////./LEXMARK/x264dn/.	6,583.00
PESA0909402-10-021-016245	IMPRESORA/Multifuncional////./LEXMARK/x264dn/.	6,583.00
PESA0909037-10-024-016149	LAP TOP/////./SAMSUNG/INTERMEDIA 2012/HXCK98FC	8,535.28
PESA0909173-10-222-303886	IMPRESORA MULTIFUNCIONAL/////./LEXMARK/X264DN/350H57	6,583.00
PESA0909173-10-222-303887	IMPRESORA MULTIFUNCIONAL/////./LEXMARK/X264DN/350H57	6,583.00
PESA0909063-10-041-317164	RUTEADOR/////././.	18,709.19
PESA0909151-10-130-313374	CAÑON PROYECTOR/////./NEC/M300X/2700974FG	10,080.40
PESA0909195-16-006-313371	CAMION DE CARGA (DE TODO TIPO)////Blanco/./Nissan/PICK UP JS02401/3N6DD21T6CK053726	177,027.00
PESA0909500-03-156-308196	Juego Infantil/////././.	19,690.00
PESA0909095-10-004-308093	C.P.U.////./H. P././MXL2500BB2	7,461.12
PESA0909095-10-004-308094	C.P.U.////./H. P././MXL2500BH9	7,461.12
PESA0909095-10-004-308095	C.P.U.////./H. P././MXL2500B8V	7,461.12
PESA0909005-10-016-305514	Equipo de Proyeccion/////./SONY/./.	715,859.20
PESA0909063-10-268-318634	COMPUTADORA MAC/////././XALTIX/.	6,402.83
PESA0909063-10-268-318635	COMPUTADORA MAC/////././XALTIX/.	6,402.83
PESA0909063-10-268-318636	COMPUTADORA MAC/////././XALTIX/.	6,402.83
PESA0909063-10-268-318637	COMPUTADORA MAC/////././XALTIX/.	6,402.83
PESA0909063-10-268-318638	COMPUTADORA MAC/////././XALTIX/.	6,402.83
PESA0909063-10-268-318639	COMPUTADORA MAC/////././XALTIX/.	6,402.83
PESA0909063-10-268-318640	COMPUTADORA MAC/////././XALTIX/.	6,402.83
PESA0909063-10-268-318641	COMPUTADORA MAC/////././XALTIX/.	6,402.83

Código	Descripción del Bien Mueble	Valor en libros
PESA0909063-10-268-318642	COMPUTADORA MAC/////./XALTIX/.	6,402.83
PESA0909063-10-268-318643	COMPUTADORA MAC/////./XALTIX/.	6,402.83
PESA0909063-10-268-318644	COMPUTADORA MAC/////./XALTIX/.	6,402.83
PESA0909063-10-268-318645	COMPUTADORA MAC/////./XALTIX/.	6,402.83
PESA0909063-10-268-318646	COMPUTADORA MAC/////./XALTIX/.	6,402.83
PESA0909063-10-268-318647	COMPUTADORA MAC/////./XALTIX/.	6,402.83
PESA0909063-10-268-318648	COMPUTADORA MAC/////./XALTIX/.	6,402.83
PESA0909063-10-268-318649	COMPUTADORA MAC/////./XALTIX/.	6,402.83
PESA0909063-10-268-318650	COMPUTADORA MAC/////./XALTIX/.	6,402.83
PESA0909063-10-268-318651	COMPUTADORA MAC/////./XALTIX/.	6,402.83
PESA0909063-10-268-318652	COMPUTADORA MAC/////./XALTIX/.	6,402.83
PESA0909063-10-268-318653	COMPUTADORA MAC/////./XALTIX/.	6,402.83
PESA0909063-10-268-318654	COMPUTADORA MAC/////./XALTIX/.	6,402.83
PESA0909063-10-268-318655	COMPUTADORA MAC/////./XALTIX/.	6,402.83
PESA0909063-10-268-318656	COMPUTADORA MAC/////./XALTIX/.	6,402.83
PESA0909063-10-268-318657	COMPUTADORA MAC/////./XALTIX/.	6,402.83
PESA0909063-10-268-318658	COMPUTADORA MAC/////./XALTIX/.	6,402.83
PESA0909063-10-268-318659	COMPUTADORA MAC/////./XALTIX/.	6,402.83
PESA0909063-10-268-318660	COMPUTADORA MAC/////./XALTIX/.	6,402.83
PESA0909063-10-268-318661	COMPUTADORA MAC/////./XALTIX/.	6,402.83
PESA0909063-10-268-318662	COMPUTADORA MAC/////./XALTIX/.	6,402.83
PESA0909063-10-268-318663	COMPUTADORA MAC/////./XALTIX/.	6,402.83
PESA0909063-10-268-318664	COMPUTADORA MAC/////./XALTIX/.	6,402.83
PESA0909063-10-268-318665	COMPUTADORA MAC/////./XALTIX/.	6,402.83
PESA0909063-10-268-318666	COMPUTADORA MAC/////./XALTIX/.	6,402.83
PESA0909063-10-268-318667	COMPUTADORA MAC/////./XALTIX/.	6,402.83
PESA0909063-10-268-318668	COMPUTADORA MAC/////./XALTIX/.	6,402.83
PESA0909063-10-268-318669	COMPUTADORA MAC/////./XALTIX/.	6,402.83
PESA0909063-10-268-318670	COMPUTADORA MAC/////./XALTIX/.	6,402.83
PESA0909063-10-268-318671	COMPUTADORA MAC/////./XALTIX/.	6,402.83
PESA0909063-10-268-318672	COMPUTADORA MAC/////./XALTIX/.	6,402.83
PESA0909063-10-268-318673	COMPUTADORA MAC/////./XALTIX/.	6,402.83
PESA0909063-10-268-318119	COMPUTADORA MAC/////./XALTIX/.	6,402.83
PESA0909063-10-268-318120	COMPUTADORA MAC/////./XALTIX/.	6,402.83
PESA0909063-10-268-318121	COMPUTADORA MAC/////./XALTIX/.	6,402.83
PESA0909063-10-268-318122	COMPUTADORA MAC/////./XALTIX/.	6,402.83
PESA0909063-10-268-318123	COMPUTADORA MAC/////./XALTIX/.	6,402.83
PESA0909063-10-268-318124	COMPUTADORA MAC/////./XALTIX/.	6,402.83
PESA0909063-10-268-318125	COMPUTADORA MAC/////./XALTIX/.	6,402.83
PESA0909063-10-268-318126	COMPUTADORA MAC/////./XALTIX/.	6,402.83
PESA0909063-10-268-318127	COMPUTADORA MAC/////./XALTIX/.	6,402.83
PESA0909063-10-268-318128	COMPUTADORA MAC/////./XALTIX/.	6,402.83
PESA0909063-10-268-318129	COMPUTADORA MAC/////./XALTIX/.	6,402.83
PESA0909063-10-268-318130	COMPUTADORA MAC/////./XALTIX/.	6,402.83
PESA0909063-10-268-318131	COMPUTADORA MAC/////./XALTIX/.	6,402.83
PESA0909063-10-268-318132	COMPUTADORA MAC/////./XALTIX/.	6,402.83
PESA0909063-10-268-318133	COMPUTADORA MAC/////./XALTIX/.	6,402.83
PESA0909063-10-268-318674	COMPUTADORA MAC/////./XALTIX/.	6,402.83
PESA0909063-10-268-318675	COMPUTADORA MAC/////./XALTIX/.	6,402.83
PESA0909063-10-268-318676	COMPUTADORA MAC/////./XALTIX/.	6,402.83
PESA0909063-10-268-318677	COMPUTADORA MAC/////./XALTIX/.	6,402.83
PESA0909063-10-268-318678	COMPUTADORA MAC/////./XALTIX/.	6,402.83
PESA0909063-10-268-318679	COMPUTADORA MAC/////./XALTIX/.	6,402.83
PESA0909063-10-268-318680	COMPUTADORA MAC/////./XALTIX/.	6,402.83
PESA0909063-10-268-318681	COMPUTADORA MAC/////./XALTIX/.	6,402.83
PESA0909063-10-268-318682	COMPUTADORA MAC/////./XALTIX/.	6,402.83
PESA0909063-10-268-318683	COMPUTADORA MAC/////./XALTIX/.	6,402.83
PESA0909063-10-268-318684	COMPUTADORA MAC/////./XALTIX/.	6,402.83
PESA0909063-10-268-318685	COMPUTADORA MAC/////./XALTIX/.	6,402.83
PESA0909063-10-268-318686	COMPUTADORA MAC/////./XALTIX/.	6,402.83
PESA0909063-10-268-318687	COMPUTADORA MAC/////./XALTIX/.	6,402.83
PESA0909063-10-268-318688	COMPUTADORA MAC/////./XALTIX/.	6,402.83
PESA0909063-10-268-318689	COMPUTADORA MAC/////./XALTIX/.	6,402.83
PESA0909063-10-268-318690	COMPUTADORA MAC/////./XALTIX/.	6,402.83
PESA0909063-10-268-318691	COMPUTADORA MAC/////./XALTIX/.	6,402.83
PESA0909063-10-268-318692	COMPUTADORA MAC/////./XALTIX/.	6,402.83
PESA0909063-10-268-318693	COMPUTADORA MAC/////./XALTIX/.	6,402.83
PESA0909063-10-268-318694	COMPUTADORA MAC/////./XALTIX/.	6,402.83
PESA0909063-10-268-318695	COMPUTADORA MAC/////./XALTIX/.	6,402.83
PESA0909063-10-268-318696	COMPUTADORA MAC/////./XALTIX/.	6,402.83
PESA0909063-10-268-318697	COMPUTADORA MAC/////./XALTIX/.	6,402.83
PESA0909063-10-268-318698	COMPUTADORA MAC/////./XALTIX/.	6,402.83
PESA0909063-10-268-318699	COMPUTADORA MAC/////./XALTIX/.	6,402.83

Código	Descripción del Bien Mueble	Valor en libros
PESA0909063-10-268-318700	COMPUTADORA MAC/////./XALTIX/.	6,402.83
PESA0909063-10-268-318701	COMPUTADORA MAC/////./XALTIX/.	6,402.83
PESA0909063-10-268-318702	COMPUTADORA MAC/////./XALTIX/.	6,402.83
PESA0909063-10-268-318703	COMPUTADORA MAC/////./XALTIX/.	6,402.83
PESA0909063-10-268-318704	COMPUTADORA MAC/////./XALTIX/.	6,402.83
PESA0909063-10-268-318705	COMPUTADORA MAC/////./XALTIX/.	6,402.83
PESA0909063-10-268-318706	COMPUTADORA MAC/////./XALTIX/.	6,402.83
PESA0909063-10-268-318707	COMPUTADORA MAC/////./XALTIX/.	6,402.83
PESA0909063-10-268-318708	COMPUTADORA MAC/////./XALTIX/.	6,402.83
PESA0909063-10-268-318709	COMPUTADORA MAC/////./XALTIX/.	6,402.83
PESA0909063-10-268-318710	COMPUTADORA MAC/////./XALTIX/.	6,402.83
PESA0909063-10-268-318711	COMPUTADORA MAC/////./XALTIX/.	6,402.83
PESA0909063-10-268-318712	COMPUTADORA MAC/////./XALTIX/.	6,402.83
PESA0909063-10-268-318713	COMPUTADORA MAC/////./XALTIX/.	6,402.83
PESA0909063-10-268-318714	COMPUTADORA MAC/////./XALTIX/.	6,402.83
PESA0909063-10-268-318715	COMPUTADORA MAC/////./XALTIX/.	6,402.83
PESA0909063-10-268-318716	COMPUTADORA MAC/////./XALTIX/.	6,402.83
PESA0909063-10-268-318717	COMPUTADORA MAC/////./XALTIX/.	6,402.83
PESA0909063-10-268-318718	COMPUTADORA MAC/////./XALTIX/.	6,402.83
PESA0909063-10-268-318719	COMPUTADORA MAC/////./XALTIX/.	6,402.83
PESA0909063-10-268-318720	COMPUTADORA MAC/////./XALTIX/.	6,402.83
PESA0909063-10-268-318721	COMPUTADORA MAC/////./XALTIX/.	6,402.83
PESA0909063-10-268-318722	COMPUTADORA MAC/////./XALTIX/.	6,402.83
PESA0909063-10-268-318723	COMPUTADORA MAC/////./XALTIX/.	6,402.83
PESA0909063-10-268-318724	COMPUTADORA MAC/////./XALTIX/.	6,402.83
PESA0909063-10-268-318725	COMPUTADORA MAC/////./XALTIX/.	6,402.83
PESA0909063-10-268-318726	COMPUTADORA MAC/////./XALTIX/.	6,402.83
PESA0909063-10-268-318727	COMPUTADORA MAC/////./XALTIX/.	6,402.83
PESA0909063-10-268-318728	COMPUTADORA MAC/////./XALTIX/.	6,402.83
PESA0909063-10-268-318729	COMPUTADORA MAC/////./XALTIX/.	6,402.83
PESA0909063-10-268-318730	COMPUTADORA MAC/////./XALTIX/.	6,402.83
PESA0909063-10-268-318731	COMPUTADORA MAC/////./XALTIX/.	6,402.83
PESA0909063-10-268-318732	COMPUTADORA MAC/////./XALTIX/.	6,402.83
PESA0909063-10-268-318733	COMPUTADORA MAC/////./XALTIX/.	6,402.83
PESA0909063-10-268-318734	COMPUTADORA MAC/////./XALTIX/.	6,402.83
PESA0909063-10-268-318735	COMPUTADORA MAC/////./XALTIX/.	6,402.83
PESA0909063-10-268-318736	COMPUTADORA MAC/////./XALTIX/.	6,402.83
PESA0909063-10-268-318737	COMPUTADORA MAC/////./XALTIX/.	6,402.83
PESA0909063-10-268-318738	COMPUTADORA MAC/////./XALTIX/.	6,402.83
PESA0909063-10-268-318739	COMPUTADORA MAC/////./XALTIX/.	6,402.83
PESA0909063-10-268-318740	COMPUTADORA MAC/////./XALTIX/.	6,402.83
PESA0909063-10-268-318741	COMPUTADORA MAC/////./XALTIX/.	6,402.83
PESA0909063-10-268-318742	COMPUTADORA MAC/////./XALTIX/.	6,402.83
PESA0909063-10-268-318743	COMPUTADORA MAC/////./XALTIX/.	6,402.83
PESA0909063-10-268-318744	COMPUTADORA MAC/////./XALTIX/.	6,402.83
PESA0909063-10-268-318745	COMPUTADORA MAC/////./XALTIX/.	6,402.83
PESA0909063-10-268-318746	COMPUTADORA MAC/////./XALTIX/.	6,402.83
PESA0909063-10-268-318747	COMPUTADORA MAC/////./XALTIX/.	6,402.83
PESA0909063-10-268-318748	COMPUTADORA MAC/////./XALTIX/.	6,402.83
PESA0909063-10-268-318749	COMPUTADORA MAC/////./XALTIX/.	6,402.83
PESA0909063-10-268-318750	COMPUTADORA MAC/////./XALTIX/.	6,402.83
PESA0909063-10-268-318751	COMPUTADORA MAC/////./XALTIX/.	6,402.83
PESA0909063-10-268-318752	COMPUTADORA MAC/////./XALTIX/.	6,402.83
PESA0909063-10-268-318753	COMPUTADORA MAC/////./XALTIX/.	6,402.83
PESA0909063-10-268-318754	COMPUTADORA MAC/////./XALTIX/.	6,402.83
PESA0909063-10-268-318755	COMPUTADORA MAC/////./XALTIX/.	6,402.83
PESA0909063-10-268-318756	COMPUTADORA MAC/////./XALTIX/.	6,402.83
PESA0909063-10-268-318757	COMPUTADORA MAC/////./XALTIX/.	6,402.83
PESA0909063-10-268-318758	COMPUTADORA MAC/////./XALTIX/.	6,402.83
PESA0909063-10-268-318759	COMPUTADORA MAC/////./XALTIX/.	6,402.83
PESA0909063-10-268-318760	COMPUTADORA MAC/////./XALTIX/.	6,402.83
PESA0909063-10-268-318761	COMPUTADORA MAC/////./XALTIX/.	6,402.83
PESA0909063-10-268-318762	COMPUTADORA MAC/////./XALTIX/.	6,402.83
PESA0909063-10-268-318763	COMPUTADORA MAC/////./XALTIX/.	6,402.83
PESA0909063-10-268-318764	COMPUTADORA MAC/////./XALTIX/.	6,402.83
PESA0909063-10-268-318765	COMPUTADORA MAC/////./XALTIX/.	6,402.83
PESA0909063-10-268-318766	COMPUTADORA MAC/////./XALTIX/.	6,402.83
PESA0909063-10-268-318767	COMPUTADORA MAC/////./XALTIX/.	6,402.83
PESA0909063-10-268-318768	COMPUTADORA MAC/////./XALTIX/.	6,402.83
PESA0909063-10-268-318769	COMPUTADORA MAC/////./XALTIX/.	6,402.83
PESA0909063-10-268-318770	COMPUTADORA MAC/////./XALTIX/.	6,402.83
PESA0909063-10-268-318771	COMPUTADORA MAC/////./XALTIX/.	6,402.83
PESA0909063-10-268-318772	COMPUTADORA MAC/////./XALTIX/.	6,402.83

Código	Descripción del Bien Mueble	Valor en libros
PESA0909063-10-268-318773	COMPUTADORA MAC/////./XALTIX/.	6,402.83
PESA0909063-10-268-318774	COMPUTADORA MAC/////./XALTIX/.	6,402.83
PESA0909063-10-268-318775	COMPUTADORA MAC/////./XALTIX/.	6,402.83
PESA0909063-10-268-318776	COMPUTADORA MAC/////./XALTIX/.	6,402.83
PESA0909063-10-268-318777	COMPUTADORA MAC/////./XALTIX/.	6,402.83
PESA0909063-10-268-318778	COMPUTADORA MAC/////./XALTIX/.	6,402.83
PESA0909063-10-268-318779	COMPUTADORA MAC/////./XALTIX/.	6,402.83
PESA0909063-10-268-318780	COMPUTADORA MAC/////./XALTIX/.	6,402.83
PESA0909063-10-268-318781	COMPUTADORA MAC/////./XALTIX/.	6,402.83
PESA0909063-10-268-318782	COMPUTADORA MAC/////./XALTIX/.	6,402.83
PESA0909063-10-268-318783	COMPUTADORA MAC/////./XALTIX/.	6,402.83
PESA0909063-10-268-318784	COMPUTADORA MAC/////./XALTIX/.	6,402.83
PESA0909063-10-268-318785	COMPUTADORA MAC/////./XALTIX/.	6,402.83
PESA0909063-10-268-318786	COMPUTADORA MAC/////./XALTIX/.	6,402.83
PESA0909063-10-268-318787	COMPUTADORA MAC/////./XALTIX/.	6,402.83
PESA0909063-10-268-318788	COMPUTADORA MAC/////./XALTIX/.	6,402.83
PESA0909063-10-268-318789	COMPUTADORA MAC/////./XALTIX/.	6,402.83
PESA0909063-10-268-318790	COMPUTADORA MAC/////./XALTIX/.	6,402.83
PESA0909063-10-268-318791	COMPUTADORA MAC/////./XALTIX/.	6,402.83
PESA0909063-10-268-318792	COMPUTADORA MAC/////./XALTIX/.	6,402.83
PESA0909063-10-268-318793	COMPUTADORA MAC/////./XALTIX/.	6,402.83
PESA0909063-10-268-318794	COMPUTADORA MAC/////./XALTIX/.	6,402.83
PESA0909063-10-268-318795	COMPUTADORA MAC/////./XALTIX/.	6,402.83
PESA0909063-10-268-318796	COMPUTADORA MAC/////./XALTIX/.	6,402.83
PESA0909063-10-268-318797	COMPUTADORA MAC/////./XALTIX/.	6,402.83
PESA0909063-10-268-318798	COMPUTADORA MAC/////./XALTIX/.	6,402.83
PESA0909063-10-268-318799	COMPUTADORA MAC/////./XALTIX/.	6,402.83
PESA0909063-10-268-318800	COMPUTADORA MAC/////./XALTIX/.	6,402.83
PESA0909063-10-268-318801	COMPUTADORA MAC/////./XALTIX/.	6,402.83
PESA0909063-10-268-318802	COMPUTADORA MAC/////./XALTIX/.	6,402.83
PESA0909063-10-268-318803	COMPUTADORA MAC/////./XALTIX/.	6,402.83
PESA0909063-10-268-318804	COMPUTADORA MAC/////./XALTIX/.	6,402.83
PESA0909063-10-268-318805	COMPUTADORA MAC/////./XALTIX/.	6,402.83
PESA0909063-10-268-318806	COMPUTADORA MAC/////./XALTIX/.	6,402.83
PESA0909063-10-268-318807	COMPUTADORA MAC/////./XALTIX/.	6,402.83
PESA0909063-10-268-318808	COMPUTADORA MAC/////./XALTIX/.	6,402.83
PESA0909063-10-268-318809	COMPUTADORA MAC/////./XALTIX/.	6,402.83
PESA0909063-10-268-318810	COMPUTADORA MAC/////./XALTIX/.	6,402.83
PESA0909063-10-268-318811	COMPUTADORA MAC/////./XALTIX/.	6,402.83
PESA0909063-10-268-318812	COMPUTADORA MAC/////./XALTIX/.	6,402.83
PESA0909063-10-268-318813	COMPUTADORA MAC/////./XALTIX/.	6,402.83
PESA0909063-10-268-318814	COMPUTADORA MAC/////./XALTIX/.	6,402.83
PESA0909063-10-268-318815	COMPUTADORA MAC/////./XALTIX/.	6,402.83
PESA0909063-10-268-318816	COMPUTADORA MAC/////./XALTIX/.	6,402.83
PESA0909063-10-268-318817	COMPUTADORA MAC/////./XALTIX/.	6,402.83
PESA0909063-10-268-318818	COMPUTADORA MAC/////./XALTIX/.	6,402.83
PESA0909063-10-268-318820	COMPUTADORA MAC/////./XALTIX/.	6,402.83
PESA0909063-10-268-318821	COMPUTADORA MAC/////./XALTIX/.	6,402.83
PESA0909063-10-268-318822	COMPUTADORA MAC/////./XALTIX/.	6,402.83
PESA0909063-10-268-318823	COMPUTADORA MAC/////./XALTIX/.	6,402.83
PESA0909063-10-268-318824	COMPUTADORA MAC/////./XALTIX/.	6,402.83
PESA0909063-10-268-318825	COMPUTADORA MAC/////./XALTIX/.	6,402.83
PESA0909063-10-268-319078	COMPUTADORA MAC/////./XALTIX/.	6,402.83
PESA0909063-10-268-319079	COMPUTADORA MAC/////./XALTIX/.	6,402.83
PESA0909063-10-268-319080	COMPUTADORA MAC/////./XALTIX/.	6,402.83
PESA0909063-10-268-319081	COMPUTADORA MAC/////./XALTIX/.	6,402.83
PESA0909063-10-268-319082	COMPUTADORA MAC/////./XALTIX/.	6,402.83
PESA0909063-10-268-319083	COMPUTADORA MAC/////./XALTIX/.	6,402.83
PESA0909063-10-268-319084	COMPUTADORA MAC/////./XALTIX/.	6,402.83
PESA0909063-10-268-319085	COMPUTADORA MAC/////./XALTIX/.	6,402.83
PESA0909063-10-268-319086	COMPUTADORA MAC/////./XALTIX/.	6,402.83
PESA0909063-10-268-319087	COMPUTADORA MAC/////./XALTIX/.	6,402.83
PESA0909063-10-268-319088	COMPUTADORA MAC/////./XALTIX/.	6,402.83
PESA0909063-10-268-319089	COMPUTADORA MAC/////./XALTIX/A10130705386	6,402.83
PESA0909063-10-268-319090	COMPUTADORA MAC/////./XALTIX/A10130705321	6,402.83
PESA0909063-10-268-319091	COMPUTADORA MAC/////./XALTIX/A10130705325	6,402.83
PESA0909063-10-268-319092	COMPUTADORA MAC/////./XALTIX/A10130704740	6,402.83
PESA0909063-10-268-319093	COMPUTADORA MAC/////./XALTIX/A10130704952	6,402.83
PESA0909063-10-268-319094	COMPUTADORA MAC/////./XALTIX/A10130704753	6,402.83
PESA0909063-10-268-319095	COMPUTADORA MAC/////./XALTIX/A10130705388	6,402.83
PESA0909063-10-268-319096	COMPUTADORA MAC/////./XALTIX/A10130705308	6,402.83
PESA0909063-10-268-319097	COMPUTADORA MAC/////./XALTIX/A10130704777	6,402.83
PESA0909063-10-268-319099	COMPUTADORA MAC/////./XALTIX/A10130705351	6,402.83

Código	Descripción del Bien Mueble	Valor en libros
PESA0909063-10-268-319100	COMPUTADORA MAC/////./XALTIX/A10130705304	6,402.83
PESA0909063-10-268-319101	COMPUTADORA MAC/////./XALTIX/A10130705374	6,402.83
PESA0909063-10-268-319102	COMPUTADORA MAC/////./XALTIX/A10130705385	6,402.83
PESA0909063-10-268-319103	COMPUTADORA MAC/////./XALTIX/A10124803694	6,402.83
PESA0909063-10-268-319104	COMPUTADORA MAC/////./XALTIX/A10130705301	6,402.83
PESA0909063-10-268-319105	COMPUTADORA MAC/////./XALTIX/A10130705303	6,402.83
PESA0909063-10-268-319106	COMPUTADORA MAC/////./XALTIX/A10130704769	6,402.83
PESA0909063-10-268-319107	COMPUTADORA MAC/////./XALTIX/A10130705309	6,402.83
PESA0909063-10-268-319108	COMPUTADORA MAC/////./XALTIX/A10130705298	6,402.83
PESA0909063-10-268-319109	COMPUTADORA MAC/////./XALTIX/A10130705381	6,402.83
PESA0909063-10-268-319110	COMPUTADORA MAC/////./XALTIX/A10130705358	6,402.83
PESA0909063-10-268-319111	COMPUTADORA MAC/////./XALTIX/A10130705393	6,402.83
PESA0909063-10-268-319112	COMPUTADORA MAC/////./XALTIX/A10130704609	6,402.83
PESA0909063-10-268-319113	COMPUTADORA MAC/////./XALTIX/A10130705310	6,402.83
PESA0909063-10-268-319114	COMPUTADORA MAC/////./XALTIX/A10130705323	6,402.83
PESA0909063-10-268-319115	COMPUTADORA MAC/////./XALTIX/A10130704757	6,402.83
PESA0909063-10-268-319116	COMPUTADORA MAC/////./XALTIX/A10130705312	6,402.83
PESA0909063-10-268-319117	COMPUTADORA MAC/////./XALTIX/A10130705379	6,402.83
PESA0909063-10-268-319118	COMPUTADORA MAC/////./XALTIX/a10130705305	6,402.83
PESA0909063-10-268-319119	COMPUTADORA MAC/////./XALTIX/A10130704728	6,402.83
PESA0909063-10-268-319120	COMPUTADORA MAC/////./XALTIX/A10130704723	6,402.83
PESA0909063-10-268-319121	COMPUTADORA MAC/////./XALTIX/A10130704762	6,402.83
PESA0909063-10-268-319122	COMPUTADORA MAC/////./XALTIX/A10130705376	6,402.83
PESA0909063-10-268-319123	COMPUTADORA MAC/////./XALTIX/A10130705372	6,402.83
PESA0909063-10-268-319124	COMPUTADORA MAC/////./XALTIX/A10124803325	6,402.83
PESA0909063-10-268-319125	COMPUTADORA MAC/////./XALTIX/A10130705377	6,402.83
PESA0909063-10-268-319126	COMPUTADORA MAC/////./XALTIX/A10130705371	6,402.83
PESA0909063-10-268-319127	COMPUTADORA MAC/////./XALTIX/A10130705391	6,402.83
PESA0909063-10-268-319128	COMPUTADORA MAC/////./XALTIX/A10130704727	6,402.83
PESA0909063-10-268-319129	COMPUTADORA MAC/////./XALTIX/A10130704759	6,402.83
PESA0909063-10-268-319130	COMPUTADORA MAC/////./XALTIX/A10130705373	6,402.83
PESA0909063-10-268-319131	COMPUTADORA MAC/////./XALTIX/A10130704754	6,402.83
PESA0909063-10-268-319132	COMPUTADORA MAC/////./XALTIX/A10130705384	6,402.83
PESA0909063-10-268-319133	COMPUTADORA MAC/////./XALTIX/A10130705319	6,402.83
PESA0909063-10-268-319134	COMPUTADORA MAC/////./XALTIX/A10130705230	6,402.83
PESA0909063-10-268-319135	COMPUTADORA MAC/////./XALTIX/A10130705282	6,402.83
PESA0909063-10-268-319136	COMPUTADORA MAC/////./XALTIX/A10124803935	6,402.83
PESA0909063-10-268-319137	COMPUTADORA MAC/////./XALTIX/A10130705313	6,402.83
PESA0909063-10-268-319138	COMPUTADORA MAC/////./XALTIX/A10130705375	6,402.83
PESA0909063-10-268-319139	COMPUTADORA MAC/////./XALTIX/A10130704751	6,402.83
PESA0909063-10-268-319140	COMPUTADORA MAC/////./XALTIX/A10130704725	6,402.83
PESA0909063-10-268-319141	COMPUTADORA MAC/////./XALTIX/A10130704768	6,402.83
PESA0909063-10-268-319142	COMPUTADORA MAC/////./XALTIX/A10130705363	6,402.83
PESA0909063-10-268-319143	COMPUTADORA MAC/////./XALTIX/A10130704732	6,402.83
PESA0909063-10-268-319144	COMPUTADORA MAC/////./XALTIX/A10130705261	6,402.83
PESA0909063-10-268-319145	COMPUTADORA MAC/////./XALTIX/A10124803873	6,402.83
PESA0909063-10-268-319146	COMPUTADORA MAC/////./XALTIX/A10130704760	6,402.83
PESA0909063-10-268-319147	COMPUTADORA MAC/////./XALTIX/A10130704731	6,402.83
PESA0909063-10-268-319148	COMPUTADORA MAC/////./XALTIX/A10130704644	6,402.83
PESA0909063-10-268-319149	COMPUTADORA MAC/////./XALTIX/A10124803923	6,402.83
PESA0909063-10-268-319150	COMPUTADORA MAC/////./XALTIX/A10130705275	6,402.83
PESA0909063-10-268-319151	COMPUTADORA MAC/////./XALTIX/A10130705270	6,402.83
PESA0909063-10-268-319152	COMPUTADORA MAC/////./XALTIX/A10130705299	6,402.83
PESA0909063-10-268-319153	COMPUTADORA MAC/////./XALTIX/A10130705382	6,402.83
PESA0909063-10-268-319154	COMPUTADORA MAC/////./XALTIX/A10124803922	6,402.83
PESA0909063-10-268-319155	COMPUTADORA MAC/////./XALTIX/A10124803918	6,402.83
PESA0909063-10-268-319157	COMPUTADORA MAC/////./XALTIX/.	6,402.83
PESA0909063-10-268-319158	COMPUTADORA MAC/////./XALTIX/A10124803917	6,402.83
PESA0909063-10-268-319159	COMPUTADORA MAC/////./XALTIX/A10124803921	6,402.83
PESA0909063-10-268-319160	COMPUTADORA MAC/////./XALTIX/A10130705314	6,402.83
PESA0909063-10-268-319161	COMPUTADORA MAC/////./XALTIX/A10130705229	6,402.83
PESA0909063-10-268-319162	COMPUTADORA MAC/////./XALTIX/A10130705320	6,402.83
PESA0909063-10-268-319163	COMPUTADORA MAC/////./XALTIX/A10130705334	6,402.83
PESA0909063-10-268-319164	COMPUTADORA MAC/////./XALTIX/A10124803874	6,402.83
PESA0909063-10-268-319165	COMPUTADORA MAC/////./XALTIX/A10130704743	6,402.83
PESA0909063-10-268-319166	COMPUTADORA MAC/////./XALTIX/A10130705347	6,402.83
PESA0909063-10-268-319167	COMPUTADORA MAC/////./XALTIX/A10130704690	6,402.83
PESA0909063-10-268-319168	COMPUTADORA MAC/////./XALTIX/A10130705326	6,402.83
PESA0909063-10-268-319169	COMPUTADORA MAC/////./XALTIX/A10130704665	6,402.83
PESA0909063-10-268-319170	COMPUTADORA MAC/////./XALTIX/A10130704660	6,402.83
PESA0909063-10-268-319171	COMPUTADORA MAC/////./XALTIX/A10130704788	6,402.83
PESA0909063-10-268-319172	COMPUTADORA MAC/////./XALTIX/A10130704635	6,402.83
PESA0909063-10-268-319173	COMPUTADORA MAC/////./XALTIX/A10130705342	6,402.83

Código	Descripción del Bien Mueble	Valor en libros
PESA0909063-10-268-318826	COMPUTADORA MAC/////./XALTIX/.	6,402.83
PESA0909063-10-268-318827	COMPUTADORA MAC/////./XALTIX/.	6,402.83
PESA0909063-10-268-318828	COMPUTADORA MAC/////./XALTIX/.	6,402.83
PESA0909063-10-268-318829	COMPUTADORA MAC/////./XALTIX/.	6,402.83
PESA0909063-10-268-318831	COMPUTADORA MAC/////./XALTIX/.	6,402.83
PESA0909063-10-268-319174	COMPUTADORA MAC/////./XALTIX/A10130704661	6,402.83
PESA0909063-10-268-319175	COMPUTADORA MAC/////./XALTIX/A101248036683	6,402.83
PESA0909063-10-268-319176	COMPUTADORA MAC/////./XALTIX/A10130705254	6,402.83
PESA0909063-10-268-319177	COMPUTADORA MAC/////./XALTIX/A10130705274	6,402.83
PESA0909063-10-268-319178	COMPUTADORA MAC/////./XALTIX/A10130704633	6,402.83
PESA0909063-10-268-318832	COMPUTADORA MAC/////./XALTIX/.	6,402.83
PESA0909063-10-268-318833	COMPUTADORA MAC/////./XALTIX/.	6,402.83
PESA0909063-10-268-318834	COMPUTADORA MAC/////./XALTIX/.	6,402.83
PESA0909063-10-268-318835	COMPUTADORA MAC/////./XALTIX/.	6,402.83
PESA0909063-10-268-318836	COMPUTADORA MAC/////./XALTIX/.	6,402.83
PESA0909063-10-268-319179	COMPUTADORA MAC/////./XALTIX/A101248036677	6,402.83
PESA0909063-10-268-319180	COMPUTADORA MAC/////./XALTIX/A10130705350	6,402.83
PESA0909063-10-268-319181	COMPUTADORA MAC/////./XALTIX/A10130705272	6,402.83
PESA0909063-10-268-319182	COMPUTADORA MAC/////./XALTIX/A10130705322	6,402.83
PESA0909063-10-268-319183	COMPUTADORA MAC/////./XALTIX/A10130704798	6,402.83
PESA0909063-10-268-318837	COMPUTADORA MAC/////./XALTIX/.	6,402.83
PESA0909063-10-268-318839	COMPUTADORA MAC/////./XALTIX/.	6,402.83
PESA0909063-10-268-318840	COMPUTADORA MAC/////./XALTIX/.	6,402.83
PESA0909063-10-268-318841	COMPUTADORA MAC/////./XALTIX/.	6,402.83
PESA0909063-10-268-318842	COMPUTADORA MAC/////./XALTIX/.	6,402.83
PESA0909063-10-268-319184	COMPUTADORA MAC/////./XALTIX/A10124803870	6,402.83
PESA0909063-10-268-319185	COMPUTADORA MAC/////./XALTIX/A10130704671	6,402.83
PESA0909063-10-268-319186	COMPUTADORA MAC/////./XALTIX/A10130705250	6,402.83
PESA0909063-10-268-319187	COMPUTADORA MAC/////./XALTIX/A10130705345	6,402.83
PESA0909063-10-268-319188	COMPUTADORA MAC/////./XALTIX/A10130704608	6,402.83
PESA0909063-10-268-318843	COMPUTADORA MAC/////./XALTIX/.	6,402.83
PESA0909063-10-268-318844	COMPUTADORA MAC/////./XALTIX/.	6,402.83
PESA0909063-10-268-318845	COMPUTADORA MAC/////./XALTIX/.	6,402.83
PESA0909063-10-268-318846	COMPUTADORA MAC/////./XALTIX/.	6,402.83
PESA0909063-10-268-318847	COMPUTADORA MAC/////./XALTIX/.	6,402.83
PESA0909063-10-268-318848	COMPUTADORA MAC/////./XALTIX/.	6,402.83
PESA0909063-10-268-318849	COMPUTADORA MAC/////./XALTIX/.	6,402.83
PESA0909063-10-268-318850	COMPUTADORA MAC/////./XALTIX/.	6,402.83
PESA0909063-10-268-318851	COMPUTADORA MAC/////./XALTIX/.	6,402.83
PESA0909063-10-268-318852	COMPUTADORA MAC/////./XALTIX/.	6,402.83
PESA0909063-10-268-319190	COMPUTADORA MAC/////./XALTIX/.	6,402.83
PESA0909063-10-268-319191	COMPUTADORA MAC/////./XALTIX/A10130704626	6,402.83
PESA0909063-10-268-319192	COMPUTADORA MAC/////./XALTIX/A1013704624	6,402.83
PESA0909063-10-268-319193	COMPUTADORA MAC/////./XALTIX/A10130704758	6,402.83
PESA0909063-10-268-318853	COMPUTADORA MAC/////./XALTIX/.	6,402.83
PESA0909063-10-268-318854	COMPUTADORA MAC/////./XALTIX/.	6,402.83
PESA0909063-10-268-318855	COMPUTADORA MAC/////./XALTIX/.	6,402.83
PESA0909063-10-268-318856	COMPUTADORA MAC/////./XALTIX/.	6,402.83
PESA0909063-10-268-318857	COMPUTADORA MAC/////./XALTIX/.	6,402.83
PESA0909063-10-268-319194	COMPUTADORA MAC/////./XALTIX/A10130705295	6,402.83
PESA0909063-10-268-319195	COMPUTADORA MAC/////./XALTIX/A10130705290	6,402.83
PESA0909063-10-268-319196	COMPUTADORA MAC/////./XALTIX/A10124803919	6,402.83
PESA0909063-10-268-319197	COMPUTADORA MAC/////./XALTIX/A10130704800	6,402.83
PESA0909063-10-268-319198	COMPUTADORA MAC/////./XALTIX/A10130704618	6,402.83
PESA0909063-10-268-318858	COMPUTADORA MAC/////./XALTIX/.	6,402.83
PESA0909063-10-268-318859	COMPUTADORA MAC/////./XALTIX/.	6,402.83
PESA0909063-10-268-318860	COMPUTADORA MAC/////./XALTIX/.	6,402.83
PESA0909063-10-268-318861	COMPUTADORA MAC/////./XALTIX/.	6,402.83
PESA0909063-10-268-318862	COMPUTADORA MAC/////./XALTIX/.	6,402.83
PESA0909063-10-268-319199	COMPUTADORA MAC/////./XALTIX/A10130705338	6,402.83
PESA0909063-10-268-319200	COMPUTADORA MAC/////./XALTIX/A10130705283	6,402.83
PESA0909063-10-268-319201	COMPUTADORA MAC/////./XALTIX/A10120704767	6,402.83
PESA0909063-10-268-319202	COMPUTADORA MAC/////./XALTIX/A10130704692	6,402.83
PESA0909063-10-268-319203	COMPUTADORA MAC/////./XALTIX/A10130704645	6,402.83
PESA0909063-10-268-318863	COMPUTADORA MAC/////./XALTIX/.	6,402.83
PESA0909063-10-268-318864	COMPUTADORA MAC/////./XALTIX/.	6,402.83
PESA0909063-10-268-318865	COMPUTADORA MAC/////./XALTIX/.	6,402.83
PESA0909063-10-268-318866	COMPUTADORA MAC/////./XALTIX/.	6,402.83
PESA0909063-10-268-318867	COMPUTADORA MAC/////./XALTIX/.	6,402.83
PESA0909063-10-268-319204	COMPUTADORA MAC/////./XALTIX/A10130705288	6,402.83
PESA0909063-10-268-319205	COMPUTADORA MAC/////./XALTIX/A10124803687	6,402.83
PESA0909063-10-268-319206	COMPUTADORA MAC/////./XALTIX/A10130705343	6,402.83
PESA0909063-10-268-319207	COMPUTADORA MAC/////./XALTIX/A10130704717	6,402.83

Código	Descripción del Bien Mueble	Valor en libros
PESA0909063-10-268-319208	COMPUTADORA MAC/////./XALTIX/A10130705387	6,402.83
PESA0909063-10-268-318868	COMPUTADORA MAC/////./XALTIX/.	6,402.83
PESA0909063-10-268-318869	COMPUTADORA MAC/////./XALTIX/.	6,402.83
PESA0909063-10-268-318870	COMPUTADORA MAC/////./XALTIX/.	6,402.83
PESA0909063-10-268-318871	COMPUTADORA MAC/////./XALTIX/.	6,402.83
PESA0909063-10-268-318872	COMPUTADORA MAC/////./XALTIX/.	6,402.83
PESA0909063-10-268-319209	COMPUTADORA MAC/////./XALTIX/A10130705228	6,402.83
PESA0909063-10-268-319210	COMPUTADORA MAC/////./XALTIX/A10130704689	6,402.83
PESA0909063-10-268-319211	COMPUTADORA MAC/////./XALTIX/A10130705307	6,402.83
PESA0909063-10-268-319212	COMPUTADORA MAC/////./XALTIX/A10130705389	6,402.83
PESA0909063-10-268-319213	COMPUTADORA MAC/////./XALTIX/A10130704734	6,402.83
PESA0909063-10-268-318873	COMPUTADORA MAC/////./XALTIX/.	6,402.83
PESA0909063-10-268-318874	COMPUTADORA MAC/////./XALTIX/.	6,402.83
PESA0909063-10-268-318875	COMPUTADORA MAC/////./XALTIX/.	6,402.83
PESA0909063-10-268-318876	COMPUTADORA MAC/////./XALTIX/.	6,402.83
PESA0909063-10-268-318877	COMPUTADORA MAC/////./XALTIX/.	6,402.83
PESA0909063-10-268-319214	COMPUTADORA MAC/////./XALTIX/A10130704766	6,402.83
PESA0909063-10-268-319215	COMPUTADORA MAC/////./XALTIX/A10130704791	6,402.83
PESA0909063-10-268-319216	COMPUTADORA MAC/////./XALTIX/A10130704793	6,402.83
PESA0909063-10-268-319217	COMPUTADORA MAC/////./XALTIX/A10130704719	6,402.83
PESA0909063-10-268-319218	COMPUTADORA MAC/////./XALTIX/A1012483678	6,402.83
PESA0909063-10-268-318878	COMPUTADORA MAC/////./XALTIX/.	6,402.83
PESA0909063-10-268-318879	COMPUTADORA MAC/////./XALTIX/.	6,402.83
PESA0909063-10-268-318880	COMPUTADORA MAC/////./XALTIX/.	6,402.83
PESA0909063-10-268-318881	COMPUTADORA MAC/////./XALTIX/.	6,402.83
PESA0909063-10-268-318883	COMPUTADORA MAC/////./XALTIX/.	6,402.83
PESA0909063-10-268-318884	COMPUTADORA MAC/////./XALTIX/.	6,402.83
PESA0909063-10-268-318885	COMPUTADORA MAC/////./XALTIX/.	6,402.83
PESA0909063-10-268-318886	COMPUTADORA MAC/////./XALTIX/.	6,402.83
PESA0909063-10-268-318887	COMPUTADORA MAC/////./XALTIX/.	6,402.83
PESA0909063-10-268-318889	COMPUTADORA MAC/////./XALTIX/.	6,402.83
PESA0909063-10-268-319219	COMPUTADORA MAC/////./XALTIX/A10130704610	6,402.83
PESA0909063-10-268-319220	COMPUTADORA MAC/////./XALTIX/A10124803931	6,402.83
PESA0909063-10-268-319221	COMPUTADORA MAC/////./XALTIX/A10130704616	6,402.83
PESA0909063-10-268-319222	COMPUTADORA MAC/////./XALTIX/A10130705336	6,402.83
PESA0909063-10-268-319223	COMPUTADORA MAC/////./XALTIX/A10130704622	6,402.83
PESA0909063-10-268-318890	COMPUTADORA MAC/////./XALTIX/.	6,402.83
PESA0909063-10-268-318891	COMPUTADORA MAC/////./XALTIX/.	6,402.83
PESA0909063-10-268-318892	COMPUTADORA MAC/////./XALTIX/.	6,402.83
PESA0909063-10-268-318893	COMPUTADORA MAC/////./XALTIX/.	6,402.83
PESA0909063-10-268-318894	COMPUTADORA MAC/////./XALTIX/.	6,402.83
PESA0909063-10-268-319224	COMPUTADORA MAC/////./XALTIX/A10124803883	6,402.83
PESA0909063-10-268-319225	COMPUTADORA MAC/////./XALTIX/A10130704730	6,402.83
PESA0909063-10-268-319226	COMPUTADORA MAC/////./XALTIX/A10124803937	6,402.83
PESA0909063-10-268-319227	COMPUTADORA MAC/////./XALTIX/A10130704606	6,402.83
PESA0909063-10-268-319228	COMPUTADORA MAC/////./XALTIX/A10124803934	6,402.83
PESA0909063-10-268-319229	COMPUTADORA MAC/////./XALTIX/A10130705352	6,402.83
PESA0909063-10-268-319230	COMPUTADORA MAC/////./XALTIX/A10124803881	6,402.83
PESA0909063-10-268-319231	COMPUTADORA MAC/////./XALTIX/A10130704629	6,402.83
PESA0909063-10-268-319232	COMPUTADORA MAC/////./XALTIX/A10124803912	6,402.83
PESA0909063-10-268-319233	COMPUTADORA MAC/////./XALTIX/A10130705353	6,402.83
PESA0909063-10-268-318895	COMPUTADORA MAC/////./XALTIX/.	6,402.83
PESA0909063-10-268-318897	COMPUTADORA MAC/////./XALTIX/.	6,402.83
PESA0909063-10-268-318898	COMPUTADORA MAC/////./XALTIX/.	6,402.83
PESA0909063-10-268-318899	COMPUTADORA MAC/////./XALTIX/.	6,402.83
PESA0909063-10-268-318900	COMPUTADORA MAC/////./XALTIX/.	6,402.83
PESA0909063-10-268-319234	COMPUTADORA MAC/////./XALTIX/A10130704602	6,402.83
PESA0909063-10-268-319236	COMPUTADORA MAC/////./XALTIX/.	6,402.83
PESA0909063-10-268-319237	COMPUTADORA MAC/////./XALTIX/A10130704676	6,402.83
PESA0909063-10-268-319238	COMPUTADORA MAC/////./XALTIX/A10130705278	6,402.83
PESA0909063-10-268-318901	COMPUTADORA MAC/////./XALTIX/.	6,402.83
PESA0909063-10-268-318902	COMPUTADORA MAC/////./XALTIX/.	6,402.83
PESA0909063-10-268-318904	COMPUTADORA MAC/////./XALTIX/.	6,402.83
PESA0909063-10-268-318905	COMPUTADORA MAC/////./XALTIX/.	6,402.83
PESA0909063-10-268-318906	COMPUTADORA MAC/////./XALTIX/.	6,402.83
PESA0909063-10-268-319239	COMPUTADORA MAC/////./XALTIX/A10130705300	6,402.83
PESA0909063-10-268-319240	COMPUTADORA MAC/////./XALTIX/A10124803913	6,402.83
PESA0909063-10-268-319241	COMPUTADORA MAC/////./XALTIX/A10130704603	6,402.83
PESA0909063-10-268-319242	COMPUTADORA MAC/////./XALTIX/A10130705339	6,402.83
PESA0909063-10-268-319243	COMPUTADORA MAC/////./XALTIX/A10130704619	6,402.83
PESA0909063-10-268-319244	COMPUTADORA MAC/////./XALTIX/A10124803932	6,402.83
PESA0909063-10-268-319247	COMPUTADORA MAC/////./XALTIX/A10130704756	6,402.83
PESA0909063-10-268-319248	COMPUTADORA MAC/////./XALTIX/A10130705390	6,402.83

Código	Descripción del Bien Mueble	Valor en libros
PESA0909063-10-268-319249	COMPUTADORA MAC/////./XALTIX/A10124803685	6,402.83
PESA0909063-10-268-318908	COMPUTADORA MAC/////./XALTIX/.	6,402.83
PESA0909063-10-268-318909	COMPUTADORA MAC/////./XALTIX/.	6,402.83
PESA0909063-10-268-318910	COMPUTADORA MAC/////./XALTIX/.	6,402.83
PESA0909063-10-268-318911	COMPUTADORA MAC/////./XALTIX/.	6,402.83
PESA0909063-10-268-318912	COMPUTADORA MAC/////./XALTIX/.	6,402.83
PESA0909063-10-268-319250	COMPUTADORA MAC/////./XALTIX/A10130704627	6,402.83
PESA0909063-10-268-319252	COMPUTADORA MAC/////./XALTIX/A10130704628	6,402.83
PESA0909063-10-268-319253	COMPUTADORA MAC/////./XALTIX/A10130704797	6,402.83
PESA0909063-10-268-319254	COMPUTADORA MAC/////./XALTIX/A10130705335	6,402.83
PESA0909063-10-268-319256	COMPUTADORA MAC/ALL ONE////./XALTIX/AIO130704627	6,402.83
PESA0909063-10-268-318913	COMPUTADORA MAC/////./XALTIX/.	6,402.83
PESA0909063-10-268-318914	COMPUTADORA MAC/////./XALTIX/.	6,402.83
PESA0909063-10-268-318915	COMPUTADORA MAC/////./XALTIX/.	6,402.83
PESA0909063-10-268-318916	COMPUTADORA MAC/////./XALTIX/.	6,402.83
PESA0909063-10-268-318917	COMPUTADORA MAC/////./XALTIX/.	6,402.83
PESA0909063-10-268-319257	COMPUTADORA MAC/////./XALTIX/A10130705333	6,402.83
PESA0909063-10-268-319258	COMPUTADORA MAC/////./XALTIX/A10130704682	6,402.83
PESA0909063-10-268-319259	COMPUTADORA MAC/////./XALTIX/A10130704605	6,402.83
PESA0909063-10-268-319260	COMPUTADORA MAC/////./XALTIX/A10130704749	6,402.83
PESA0909063-10-268-319261	COMPUTADORA MAC/////./XALTIX/A10130704686	6,402.83
PESA0909063-10-268-318918	COMPUTADORA MAC/////./XALTIX/.	6,402.83
PESA0909063-10-268-318919	COMPUTADORA MAC/////./XALTIX/.	6,402.83
PESA0909063-10-268-318920	COMPUTADORA MAC/////./XALTIX/.	6,402.83
PESA0909063-10-268-318921	COMPUTADORA MAC/////./XALTIX/.	6,402.83
PESA0909063-10-268-318922	COMPUTADORA MAC/////./XALTIX/.	6,402.83
PESA0909063-10-268-319262	COMPUTADORA MAC/////./XALTIX/A10130704687	6,402.83
PESA0909063-10-268-319263	COMPUTADORA MAC/////./XALTIX/A1030704688	6,402.83
PESA0909063-10-268-319264	COMPUTADORA MAC/////./XALTIX/A10130704615	6,402.83
PESA0909063-10-268-319266	COMPUTADORA MAC/////./XALTIX/A10130705397	6,402.83
PESA0909063-10-268-319267	COMPUTADORA MAC/////./XALTIX/A10124803681	6,402.83
PESA0909063-10-268-318923	COMPUTADORA MAC/////./XALTIX/.	6,402.83
PESA0909063-10-268-318924	COMPUTADORA MAC/////./XALTIX/.	6,402.83
PESA0909063-10-268-318925	COMPUTADORA MAC/////./XALTIX/.	6,402.83
PESA0909063-10-268-318926	COMPUTADORA MAC/////./XALTIX/.	6,402.83
PESA0909063-10-268-318927	COMPUTADORA MAC/////./XALTIX/.	6,402.83
PESA0909063-10-268-319268	COMPUTADORA MAC/////./XALTIX/A10130705378	6,402.83
PESA0909063-10-268-319269	COMPUTADORA MAC/////./XALTIX/A10130704761	6,402.83
PESA0909063-10-268-319271	COMPUTADORA MAC/////./XALTIX/a10130705357	6,402.83
PESA0909063-10-268-319272	COMPUTADORA MAC/////./XALTIX/A10130704611	6,402.83
PESA0909063-10-268-319273	COMPUTADORA MAC/////./XALTIX/A10124803680	6,402.83
PESA0909063-10-268-318928	COMPUTADORA MAC/////./XALTIX/.	6,402.83
PESA0909063-10-268-318929	COMPUTADORA MAC/////./XALTIX/.	6,402.83
PESA0909063-10-268-318930	COMPUTADORA MAC/////./XALTIX/.	6,402.83
PESA0909063-10-268-318931	COMPUTADORA MAC/////./XALTIX/.	6,402.83
PESA0909063-10-268-318932	COMPUTADORA MAC/////./XALTIX/.	6,402.83
PESA0909063-10-268-319274	COMPUTADORA MAC/////./XALTIX/A10130705356	6,402.83
PESA0909063-10-268-319275	COMPUTADORA MAC/////./XALTIX/A10130705337	6,402.83
PESA0909063-10-268-319276	COMPUTADORA MAC/////./XALTIX/A10130705324	6,402.83
PESA0909063-10-268-319277	COMPUTADORA MAC/////./XALTIX/A10130704641	6,402.83
PESA0909063-10-268-319278	COMPUTADORA MAC/////./XALTIX/A10130704764	6,402.83
PESA0909063-10-268-318933	COMPUTADORA MAC/////./XALTIX/.	6,402.83
PESA0909063-10-268-318934	COMPUTADORA MAC/////./XALTIX/.	6,402.83
PESA0909063-10-268-318935	COMPUTADORA MAC/////./XALTIX/.	6,402.83
PESA0909063-10-268-318936	COMPUTADORA MAC/////./XALTIX/.	6,402.83
PESA0909063-10-268-318937	COMPUTADORA MAC/////./XALTIX/.	6,402.83
PESA0909063-10-268-319279	COMPUTADORA MAC/////./XALTIX/A10124803684	6,402.83
PESA0909063-10-268-319280	COMPUTADORA MAC/////./XALTIX/A10130705329	6,402.83
PESA0909063-10-268-319281	COMPUTADORA MAC/////./XALTIX/A10130705344	6,402.83
PESA0909063-10-268-319282	COMPUTADORA MAC/////./XALTIX/A10124803871	6,402.83
PESA0909063-10-268-319284	COMPUTADORA MAC/////./XALTIX/A10130704778	6,402.83
PESA0909063-10-268-319285	COMPUTADORA MAC/////./XALTIX/A10130705346	6,402.83
PESA0909063-10-268-319286	COMPUTADORA MAC/////./XALTIX/A10130705340	6,402.83
PESA0909063-10-268-319287	COMPUTADORA MAC/////./XALTIX/A10130705291	6,402.83
PESA0909063-10-268-318938	COMPUTADORA MAC/////./XALTIX/.	6,402.83
PESA0909063-10-268-318939	COMPUTADORA MAC/////./XALTIX/.	6,402.83
PESA0909063-10-268-318940	COMPUTADORA MAC/////./XALTIX/.	6,402.83
PESA0909063-10-268-318941	COMPUTADORA MAC/////./XALTIX/.	6,402.83
PESA0909063-10-268-318942	COMPUTADORA MAC/////./XALTIX/.	6,402.83
PESA0909063-10-268-319290	COMPUTADORA MAC/////./XALTIX/A10130704739	6,402.83
PESA0909063-10-268-319291	COMPUTADORA MAC/////./XALTIX/A10130704612	6,402.83
PESA0909063-10-268-319292	COMPUTADORA MAC/////./XALTIX/A10130705266	6,402.83
PESA0909063-10-268-319293	COMPUTADORA MAC/////./XALTIX/A10130705294	6,402.83

Código	Descripción del Bien Mueble	Valor en libros
PESA0909063-10-268-319294	COMPUTADORA MAC/////./XALTIX/A10130705332	6,402.83
PESA0909063-10-268-318134	COMPUTADORA MAC/////./XALTIX/.	6,402.83
PESA0909063-10-268-318135	COMPUTADORA MAC/////./XALTIX/.	6,402.83
PESA0909063-10-268-318136	COMPUTADORA MAC/////./XALTIX/.	6,402.83
PESA0909063-10-268-318137	COMPUTADORA MAC/////./XALTIX/.	6,402.83
PESA0909063-10-268-318138	COMPUTADORA MAC/////./XALTIX/.	6,402.83
PESA0909063-10-268-318943	COMPUTADORA MAC/////./XALTIX/.	6,402.83
PESA0909063-10-268-318944	COMPUTADORA MAC/////./XALTIX/.	6,402.83
PESA0909063-10-268-318945	COMPUTADORA MAC/////./XALTIX/.	6,402.83
PESA0909063-10-268-318946	COMPUTADORA MAC/////./XALTIX/.	6,402.83
PESA0909063-10-268-318947	COMPUTADORA MAC/////./XALTIX/.	6,402.83
PESA0909063-10-268-318948	COMPUTADORA MAC/////./XALTIX/.	6,402.83
PESA0909063-10-268-318949	COMPUTADORA MAC/////./XALTIX/.	6,402.83
PESA0909063-10-268-318950	COMPUTADORA MAC/////./XALTIX/.	6,402.83
PESA0909063-10-268-318951	COMPUTADORA MAC/////./XALTIX/.	6,402.83
PESA0909063-10-268-318952	COMPUTADORA MAC/////./XALTIX/.	6,402.83
PESA0909063-10-268-319295	COMPUTADORA MAC/////./XALTIX/A10130704693	6,402.83
PESA0909063-10-268-319296	COMPUTADORA MAC/////./XALTIX/A10130704781	6,402.83
PESA0909063-10-268-319297	COMPUTADORA MAC/////./XALTIX/A10124803915	6,402.83
PESA0909063-10-268-319298	COMPUTADORA MAC/////./XALTIX/a10130705277	6,402.83
PESA0909063-10-268-319299	COMPUTADORA MAC/////./XALTIX/a10130704745	6,402.83
PESA0909063-10-268-318953	COMPUTADORA MAC/////./XALTIX/.	6,402.83
PESA0909063-10-268-318954	COMPUTADORA MAC/////./XALTIX/.	6,402.83
PESA0909063-10-268-318955	COMPUTADORA MAC/////./XALTIX/.	6,402.83
PESA0909063-10-268-318956	COMPUTADORA MAC/////./XALTIX/.	6,402.83
PESA0909063-10-268-318957	COMPUTADORA MAC/////./XALTIX/.	6,402.83
PESA0909063-10-268-318139	COMPUTADORA MAC/////./XALTIX/.	6,402.83
PESA0909063-10-268-318140	COMPUTADORA MAC/////./XALTIX/.	6,402.83
PESA0909063-10-268-318141	COMPUTADORA MAC/////./XALTIX/.	6,402.83
PESA0909063-10-268-318142	COMPUTADORA MAC/////./XALTIX/.	6,402.83
PESA0909063-10-268-318143	COMPUTADORA MAC/////./XALTIX/.	6,402.83
PESA0909063-10-268-319300	COMPUTADORA MAC/////./XALTIX/a10130705276	6,402.83
PESA0909063-10-268-319301	COMPUTADORA MAC/////./XALTIX/a10120705327	6,402.83
PESA0909063-10-268-319302	COMPUTADORA MAC/////./XALTIX/a10124803929	6,402.83
PESA0909063-10-268-319303	COMPUTADORA MAC/////./XALTIX/a10130705341	6,402.83
PESA0909063-10-268-319304	COMPUTADORA MAC/////./XALTIX/a10130704744	6,402.83
PESA0909063-10-268-319305	COMPUTADORA MAC/////./XALTIX/a10130704617	6,402.83
PESA0909063-10-268-319306	COMPUTADORA MAC/////./XALTIX/a10130704694	6,402.83
PESA0909063-10-268-319307	COMPUTADORA MAC/////./XALTIX/a10130705281	6,402.83
PESA0909063-10-268-319308	COMPUTADORA MAC/////./XALTIX/a10130705232	6,402.83
PESA0909063-10-268-319309	COMPUTADORA MAC/////./XALTIX/.	11,504.40
PESA0909063-10-268-319310	COMPUTADORA MAC/////./XALTIX/.	11,504.40
PESA0909063-10-268-319311	COMPUTADORA MAC/////./XALTIX/.	11,504.40
PESA0909063-10-268-319312	COMPUTADORA MAC/////./XALTIX/.	11,504.40
PESA0909063-10-268-319313	COMPUTADORA MAC/////./XALTIX/.	11,504.40
PESA0909063-10-268-319314	COMPUTADORA MAC/////./XALTIX/.	11,504.40
PESA0909063-10-268-319315	COMPUTADORA MAC/////./XALTIX/.	11,504.40
PESA0909063-10-268-319316	COMPUTADORA MAC/////./XALTIX/.	11,504.40
PESA0909063-10-268-319317	COMPUTADORA MAC/////./XALTIX/.	11,504.40
PESA0909063-10-268-319318	COMPUTADORA MAC/////./XALTIX/.	11,504.40
PESA0909063-10-268-319319	COMPUTADORA MAC/////./XALTIX/.	11,504.40
PESA0909063-10-268-318958	COMPUTADORA MAC/////./XALTIX/.	6,402.83
PESA0909063-10-268-318959	COMPUTADORA MAC/////./XALTIX/.	6,402.83
PESA0909063-10-268-318960	COMPUTADORA MAC/////./XALTIX/.	6,402.83
PESA0909063-10-268-318961	COMPUTADORA MAC/////./XALTIX/.	6,402.83
PESA0909063-10-268-318962	COMPUTADORA MAC/////./XALTIX/.	6,402.83
PESA0909063-10-268-318144	COMPUTADORA MAC/////./XALTIX/.	6,402.83
PESA0909063-10-268-318145	COMPUTADORA MAC/////./XALTIX/.	6,402.83
PESA0909063-10-268-318146	COMPUTADORA MAC/////./XALTIX/.	6,402.83
PESA0909063-10-268-318147	COMPUTADORA MAC/////./XALTIX/.	6,402.83
PESA0909063-10-268-318148	COMPUTADORA MAC/////./XALTIX/.	6,402.83
PESA0909063-10-268-318963	COMPUTADORA MAC/////./XALTIX/.	6,402.83
PESA0909063-10-268-318964	COMPUTADORA MAC/////./XALTIX/.	6,402.83
PESA0909063-10-268-318965	COMPUTADORA MAC/////./XALTIX/.	6,402.83
PESA0909063-10-268-318966	COMPUTADORA MAC/////./XALTIX/.	6,402.83
PESA0909063-10-268-318967	COMPUTADORA MAC/////./XALTIX/.	6,402.83
PESA0909063-10-268-319320	COMPUTADORA MAC/////./XALTIX/.	11,504.40
PESA0909063-10-268-319321	COMPUTADORA MAC/////./XALTIX/.	11,504.40
PESA0909063-10-268-319322	COMPUTADORA MAC/////./XALTIX/.	11,504.40
PESA0909063-10-268-319323	COMPUTADORA MAC/////./XALTIX/.	11,504.40
PESA0909063-10-268-319324	COMPUTADORA MAC/////./XALTIX/.	11,504.40
PESA0909063-10-268-318149	COMPUTADORA MAC/////./XALTIX/.	6,402.83
PESA0909063-10-268-318150	COMPUTADORA MAC/////./XALTIX/.	6,402.83

Código	Descripción del Bien Mueble	Valor en libros
PESA0909063-10-268-318151	COMPUTADORA MAC/////./XALTIX/.	6,402.83
PESA0909063-10-268-318152	COMPUTADORA MAC/////./XALTIX/.	6,402.83
PESA0909063-10-268-318153	COMPUTADORA MAC/////./XALTIX/.	6,402.83
PESA0909063-10-268-318968	COMPUTADORA MAC/////./XALTIX/.	6,402.83
PESA0909063-10-268-318969	COMPUTADORA MAC/////./XALTIX/.	6,402.83
PESA0909063-10-268-318970	COMPUTADORA MAC/////./XALTIX/.	6,402.83
PESA0909063-10-268-318971	COMPUTADORA MAC/////./XALTIX/.	6,402.83
PESA0909063-10-268-318972	COMPUTADORA MAC/////./XALTIX/.	6,402.83
PESA0909063-10-268-318973	COMPUTADORA MAC/////./XALTIX/.	6,402.83
PESA0909063-10-268-318974	COMPUTADORA MAC/////./XALTIX/.	6,402.83
PESA0909063-10-268-318975	COMPUTADORA MAC/////./XALTIX/.	6,402.83
PESA0909063-10-268-318976	COMPUTADORA MAC/////./XALTIX ETTO510-0026/AIO130705125	6,402.83
PESA0909063-10-268-318977	COMPUTADORA MAC/////./XALTIX/.	6,402.83
PESA0909063-10-268-319325	COMPUTADORA MAC/////./XALTIX/.	11,504.40
PESA0909063-10-268-319326	COMPUTADORA MAC/////./XALTIX/.	11,504.40
PESA0909063-10-268-319327	COMPUTADORA MAC/////./XALTIX/.	6,402.83
PESA0909063-10-268-319328	COMPUTADORA MAC/////./XALTIX/.	11,504.40
PESA0909063-10-268-319329	COMPUTADORA MAC/////./XALTIX/.	11,504.40
PESA0909063-10-268-318978	COMPUTADORA MAC/////./XALTIX/.	6,402.83
PESA0909063-10-268-318979	COMPUTADORA MAC/////./XALTIX/.	6,402.83
PESA0909063-10-268-318980	COMPUTADORA MAC/////./XALTIX/.	6,402.83
PESA0909063-10-268-318981	COMPUTADORA MAC/////./XALTIX/.	6,402.83
PESA0909063-10-268-318982	COMPUTADORA MAC/////./XALTIX/.	6,402.83
PESA0909063-10-268-318154	COMPUTADORA MAC/////./XALTIX/.	6,402.83
PESA0909063-10-268-318155	COMPUTADORA MAC/////./XALTIX/.	6,402.83
PESA0909063-10-268-318156	COMPUTADORA MAC/////./XALTIX/.	6,402.83
PESA0909063-10-268-318157	COMPUTADORA MAC/////./XALTIX/.	6,402.83
PESA0909063-10-268-318158	COMPUTADORA MAC/////./XALTIX/.	6,402.83
PESA0909063-10-268-319330	COMPUTADORA MAC/////./XALTIX/.	11,504.40
PESA0909063-10-268-319331	COMPUTADORA MAC/////./XALTIX/.	11,504.40
PESA0909063-10-268-319332	COMPUTADORA MAC/////./XALTIX/.	11,504.40
PESA0909063-10-268-319333	COMPUTADORA MAC/////./XALTIX/.	11,504.40
PESA0909063-10-268-319334	COMPUTADORA MAC/////./XALTIX/.	11,504.40
PESA0909063-10-268-318159	COMPUTADORA MAC/////./XALTIX/.	6,402.83
PESA0909063-10-268-318160	COMPUTADORA MAC/////./XALTIX/.	6,402.83
PESA0909063-10-268-318161	COMPUTADORA MAC/////./XALTIX/.	6,402.83
PESA0909063-10-268-318162	COMPUTADORA MAC/////./XALTIX/.	6,402.83
PESA0909063-10-268-318163	COMPUTADORA MAC/////./XALTIX/.	6,402.83
PESA0909063-10-268-318983	COMPUTADORA MAC/////./XALTIX/.	6,402.83
PESA0909063-10-268-318984	COMPUTADORA MAC/////./XALTIX/.	6,402.83
PESA0909063-10-268-318985	COMPUTADORA MAC/////./XALTIX/.	6,402.83
PESA0909063-10-268-318986	COMPUTADORA MAC/////./XALTIX/.	6,402.83
PESA0909063-10-268-318987	COMPUTADORA MAC/////./XALTIX/.	6,402.83
PESA0909063-10-268-319335	COMPUTADORA MAC/////./XALTIX/.	11,504.40
PESA0909063-10-268-319336	COMPUTADORA MAC/////./XALTIX/.	11,504.40
PESA0909063-10-268-319337	COMPUTADORA MAC/////./XALTIX/.	11,504.40
PESA0909063-10-268-319338	COMPUTADORA MAC/////./XALTIX/.	11,504.40
PESA0909063-10-268-319339	COMPUTADORA MAC/////./XALTIX/.	11,504.40
PESA0909063-10-268-318164	COMPUTADORA MAC/////./XALTIX/.	6,402.83
PESA0909063-10-268-318165	COMPUTADORA MAC/////./XALTIX/.	6,402.83
PESA0909063-10-268-318166	COMPUTADORA MAC/////./XALTIX/.	6,402.83
PESA0909063-10-268-318167	COMPUTADORA MAC/////./XALTIX/.	6,402.83
PESA0909063-10-268-318168	COMPUTADORA MAC/////./XALTIX/.	6,402.83
PESA0909063-10-268-318988	COMPUTADORA MAC/////./XALTIX/.	6,402.83
PESA0909063-10-268-318989	COMPUTADORA MAC/////./XALTIX/.	6,402.83
PESA0909063-10-268-318990	COMPUTADORA MAC/////./XALTIX/.	6,402.83
PESA0909063-10-268-318991	COMPUTADORA MAC/////./XALTIX/.	6,402.83
PESA0909063-10-268-318992	COMPUTADORA MAC/////./XALTIX/.	6,402.83
PESA0909063-10-268-318169	COMPUTADORA MAC/////./XALTIX/.	6,402.83
PESA0909063-10-268-318170	COMPUTADORA MAC/////./XALTIX/.	6,402.83
PESA0909063-10-268-318171	COMPUTADORA MAC/////./XALTIX/.	6,402.83
PESA0909063-10-268-318172	COMPUTADORA MAC/////./XALTIX/.	6,402.83
PESA0909063-10-268-318173	COMPUTADORA MAC/////./XALTIX/.	6,402.83
PESA0909063-10-268-318993	COMPUTADORA MAC/////./XALTIX/.	6,402.83
PESA0909063-10-268-318994	COMPUTADORA MAC/////./XALTIX/.	6,402.83
PESA0909063-10-268-318995	COMPUTADORA MAC/////./XALTIX/.	6,402.83
PESA0909063-10-268-318996	COMPUTADORA MAC/////./XALTIX/.	6,402.83
PESA0909063-10-268-318997	COMPUTADORA MAC/////./XALTIX/.	6,402.83
PESA0909063-10-268-318174	COMPUTADORA MAC/////./XALTIX/.	6,402.83
PESA0909063-10-268-318175	COMPUTADORA MAC/////./XALTIX/.	6,402.83
PESA0909063-10-268-318176	COMPUTADORA MAC/////./XALTIX/.	6,402.83
PESA0909063-10-268-318177	COMPUTADORA MAC/////./XALTIX/.	6,402.83
PESA0909063-10-268-318178	COMPUTADORA MAC/////./XALTIX/.	6,402.83

Código	Descripción del Bien Mueble	Valor en libros
PESA0909063-10-268-318998	COMPUTADORA MAC/////./XALTIX/.	6,402.83
PESA0909063-10-268-318999	COMPUTADORA MAC/////./XALTIX/.	6,402.83
PESA0909063-10-268-319000	COMPUTADORA MAC/////./XALTIX/.	6,402.83
PESA0909063-10-268-319001	COMPUTADORA MAC/////./XALTIX/.	6,402.83
PESA0909063-10-268-319002	COMPUTADORA MAC/////./XALTIX/.	6,402.83
PESA0909063-10-268-318179	COMPUTADORA MAC/////./XALTIX/.	6,402.83
PESA0909063-10-268-318180	COMPUTADORA MAC/////./XALTIX/.	6,402.83
PESA0909063-10-268-318181	COMPUTADORA MAC/////./XALTIX/.	6,402.83
PESA0909063-10-268-318182	COMPUTADORA MAC/////./XALTIX/.	6,402.83
PESA0909063-10-268-318183	COMPUTADORA MAC/////./XALTIX/.	6,402.83
PESA0909063-10-268-319003	COMPUTADORA MAC/////./XALTIX/.	6,402.83
PESA0909063-10-268-319004	COMPUTADORA MAC/////./XALTIX/.	6,402.83
PESA0909063-10-268-319005	COMPUTADORA MAC/////./XALTIX/.	6,402.83
PESA0909063-10-268-319006	COMPUTADORA MAC/////./XALTIX/.	6,402.83
PESA0909063-10-268-319007	COMPUTADORA MAC/////./XALTIX/.	6,402.83
PESA0909063-10-268-318184	COMPUTADORA MAC/////./XALTIX/.	6,402.83
PESA0909063-10-268-318185	COMPUTADORA MAC/////./XALTIX/.	6,402.83
PESA0909063-10-268-318186	COMPUTADORA MAC/////./XALTIX/.	6,402.83
PESA0909063-10-268-318187	COMPUTADORA MAC/////./XALTIX/.	6,402.83
PESA0909063-10-268-318188	COMPUTADORA MAC/////./XALTIX/.	6,402.83
PESA0909063-10-268-319008	COMPUTADORA MAC/////./XALTIX/.	6,402.83
PESA0909063-10-268-319009	COMPUTADORA MAC/////./XALTIX/.	6,402.83
PESA0909063-10-268-319010	COMPUTADORA MAC/////./XALTIX/.	6,402.83
PESA0909063-10-268-319011	COMPUTADORA MAC/////./XALTIX/.	6,402.83
PESA0909063-10-268-319012	COMPUTADORA MAC/////./XALTIX/.	6,402.83
PESA0909063-10-268-318189	COMPUTADORA MAC/////./XALTIX/.	6,402.83
PESA0909063-10-268-318190	COMPUTADORA MAC/////./XALTIX/.	6,402.83
PESA0909063-10-268-318191	COMPUTADORA MAC/////./XALTIX/.	6,402.83
PESA0909063-10-268-318192	COMPUTADORA MAC/////./XALTIX/.	6,402.83
PESA0909063-10-268-318193	COMPUTADORA MAC/////./XALTIX/.	6,402.83
PESA0909063-10-268-319013	COMPUTADORA MAC/////./XALTIX/.	6,402.83
PESA0909063-10-268-319014	COMPUTADORA MAC/////./XALTIX/.	6,402.83
PESA0909063-10-268-319015	COMPUTADORA MAC/////./XALTIX/.	6,402.83
PESA0909063-10-268-319016	COMPUTADORA MAC/////./XALTIX/.	6,402.83
PESA0909063-10-268-319017	COMPUTADORA MAC/////./XALTIX/.	6,402.83
PESA0909063-10-268-318194	COMPUTADORA MAC/////./XALTIX/.	6,402.83
PESA0909063-10-268-318195	COMPUTADORA MAC/////./XALTIX/.	6,402.83
PESA0909063-10-268-318196	COMPUTADORA MAC/////./XALTIX/.	6,402.83
PESA0909063-10-268-318197	COMPUTADORA MAC/////./XALTIX/.	6,402.83
PESA0909063-10-268-318198	COMPUTADORA MAC/////./XALTIX/.	6,402.83
PESA0909063-10-268-319018	COMPUTADORA MAC/////./XALTIX/.	6,402.83
PESA0909063-10-268-319019	COMPUTADORA MAC/////./XALTIX/.	6,402.83
PESA0909063-10-268-319020	COMPUTADORA MAC/////./XALTIX/.	6,402.83
PESA0909063-10-268-319021	COMPUTADORA MAC/////./XALTIX/.	6,402.83
PESA0909063-10-268-319022	COMPUTADORA MAC/////./XALTIX/.	6,402.83
PESA0909063-10-268-318199	COMPUTADORA MAC/////./XALTIX/.	6,402.83
PESA0909063-10-268-318200	COMPUTADORA MAC/////./XALTIX/.	6,402.83
PESA0909063-10-268-318201	COMPUTADORA MAC/////./XALTIX/.	6,402.83
PESA0909063-10-268-318202	COMPUTADORA MAC/////./XALTIX/.	6,402.83
PESA0909063-10-268-318203	COMPUTADORA MAC/////./XALTIX/.	6,402.83
PESA0909063-10-268-319023	COMPUTADORA MAC/////./XALTIX/.	6,402.83
PESA0909063-10-268-319024	COMPUTADORA MAC/////./XALTIX/.	6,402.83
PESA0909063-10-268-319025	COMPUTADORA MAC/////./XALTIX/.	6,402.83
PESA0909063-10-268-319026	COMPUTADORA MAC/////./XALTIX/.	6,402.83
PESA0909063-10-268-319027	COMPUTADORA MAC/////./XALTIX/.	6,402.83
PESA0909063-10-268-318204	COMPUTADORA MAC/////./XALTIX/.	6,402.83
PESA0909063-10-268-318205	COMPUTADORA MAC/////./XALTIX/.	6,402.83
PESA0909063-10-268-318206	COMPUTADORA MAC/////./XALTIX/.	6,402.83
PESA0909063-10-268-318207	COMPUTADORA MAC/////./XALTIX/.	6,402.83
PESA0909063-10-268-318208	COMPUTADORA MAC/////./XALTIX/.	6,402.83
PESA0909063-10-268-319028	COMPUTADORA MAC/////./XALTIX/.	6,402.83
PESA0909063-10-268-319029	COMPUTADORA MAC/////./XALTIX/.	6,402.83
PESA0909063-10-268-319030	COMPUTADORA MAC/////./XALTIX/.	6,402.83
PESA0909063-10-268-319032	COMPUTADORA MAC/////./XALTIX/.	6,402.83
PESA0909063-10-268-319033	COMPUTADORA MAC/////./XALTIX/.	6,402.83
PESA0909063-10-268-318209	COMPUTADORA MAC/////./XALTIX/.	6,402.83
PESA0909063-10-268-318210	COMPUTADORA MAC/////./XALTIX/.	6,402.83
PESA0909063-10-268-318211	COMPUTADORA MAC/////./XALTIX/.	6,402.83
PESA0909063-10-268-318212	COMPUTADORA MAC/////./XALTIX/.	6,402.83
PESA0909063-10-268-318213	COMPUTADORA MAC/////./XALTIX/.	6,402.83
PESA0909063-10-268-319034	COMPUTADORA MAC/////./XALTIX/.	6,402.83
PESA0909063-10-268-319035	COMPUTADORA MAC/////./XALTIX/.	6,402.83
PESA0909063-10-268-319036	COMPUTADORA MAC/////./XALTIX/.	6,402.83

Código	Descripción del Bien Mueble	Valor en libros
PESA0909063-10-268-319037	COMPUTADORA MAC/////./XALTIX/.	6,402.83
PESA0909063-10-268-319038	COMPUTADORA MAC/////./XALTIX/.	6,402.83
PESA0909063-10-268-318214	COMPUTADORA MAC/////./XALTIX/.	6,402.83
PESA0909063-10-268-318215	COMPUTADORA MAC/////./XALTIX/.	6,402.83
PESA0909063-10-268-318216	COMPUTADORA MAC/////./XALTIX/.	6,402.83
PESA0909063-10-268-318217	COMPUTADORA MAC/////./XALTIX/.	6,402.83
PESA0909063-10-268-318218	COMPUTADORA MAC/////./XALTIX/.	6,402.83
PESA0909063-10-268-319039	COMPUTADORA MAC/////./XALTIX/.	6,402.83
PESA0909063-10-268-319041	COMPUTADORA MAC/////./XALTIX/.	6,402.83
PESA0909063-10-268-319042	COMPUTADORA MAC/////./XALTIX/.	6,402.83
PESA0909063-10-268-319043	COMPUTADORA MAC/////./XALTIX/.	6,402.83
PESA0909063-10-268-319044	COMPUTADORA MAC/////./XALTIX/.	6,402.83
PESA0909063-10-268-318219	COMPUTADORA MAC/////./XALTIX/.	6,402.83
PESA0909063-10-268-318220	COMPUTADORA MAC/////./XALTIX/.	6,402.83
PESA0909063-10-268-318221	COMPUTADORA MAC/////./XALTIX/.	6,402.83
PESA0909063-10-268-318222	COMPUTADORA MAC/////./XALTIX/.	6,402.83
PESA0909063-10-268-318223	COMPUTADORA MAC/////./XALTIX/.	6,402.83
PESA0909063-10-268-319045	COMPUTADORA MAC/////./XALTIX/.	6,402.83
PESA0909063-10-268-319046	COMPUTADORA MAC/////./XALTIX/.	6,402.83
PESA0909063-10-268-319047	COMPUTADORA MAC/////./XALTIX/.	6,402.83
PESA0909063-10-268-319048	COMPUTADORA MAC/////./XALTIX/.	6,402.83
PESA0909063-10-268-319049	COMPUTADORA MAC/////./XALTIX/.	6,402.83
PESA0909063-10-268-318224	COMPUTADORA MAC/////./XALTIX/.	6,402.83
PESA0909063-10-268-318225	COMPUTADORA MAC/////./XALTIX/.	6,402.83
PESA0909063-10-268-318226	COMPUTADORA MAC/////./XALTIX/.	6,402.83
PESA0909063-10-268-318227	COMPUTADORA MAC/////./XALTIX/.	6,402.83
PESA0909063-10-268-318228	COMPUTADORA MAC/////./XALTIX/.	6,402.83
PESA0909063-10-268-319050	COMPUTADORA MAC/////./XALTIX/.	6,402.83
PESA0909063-10-268-319051	COMPUTADORA MAC/////./XALTIX/.	6,402.83
PESA0909063-10-268-319052	COMPUTADORA MAC/////./XALTIX/.	6,402.83
PESA0909063-10-268-319053	COMPUTADORA MAC/////./XALTIX/.	6,402.83
PESA0909063-10-268-319054	COMPUTADORA MAC/////./XALTIX/.	6,402.83
PESA0909063-10-268-318229	COMPUTADORA MAC/////./XALTIX/.	6,402.83
PESA0909063-10-268-318230	COMPUTADORA MAC/////./XALTIX/.	6,402.83
PESA0909063-10-268-318231	COMPUTADORA MAC/////./XALTIX/.	6,402.83
PESA0909063-10-268-318232	COMPUTADORA MAC/////./XALTIX/.	6,402.83
PESA0909063-10-268-318233	COMPUTADORA MAC/////./XALTIX/.	6,402.83
PESA0909063-10-268-319055	COMPUTADORA MAC/////./XALTIX/.	6,402.83
PESA0909063-10-268-319056	COMPUTADORA MAC/////./XALTIX/.	6,402.83
PESA0909063-10-268-319057	COMPUTADORA MAC/////./XALTIX/.	6,402.83
PESA0909063-10-268-319058	COMPUTADORA MAC/////./XALTIX/.	6,402.83
PESA0909063-10-268-319059	COMPUTADORA MAC/////./XALTIX/.	6,402.83
PESA0909063-10-268-318234	COMPUTADORA MAC/////./XALTIX/.	6,402.83
PESA0909063-10-268-318235	COMPUTADORA MAC/////./XALTIX/.	6,402.83
PESA0909063-10-268-318236	COMPUTADORA MAC/////./XALTIX/.	6,402.83
PESA0909063-10-268-318237	COMPUTADORA MAC/////./XALTIX/.	6,402.83
PESA0909063-10-268-318238	COMPUTADORA MAC/////./XALTIX/.	6,402.83
PESA0909063-10-268-319060	COMPUTADORA MAC/////./XALTIX/.	6,402.83
PESA0909063-10-268-319061	COMPUTADORA MAC/////./XALTIX/.	6,402.83
PESA0909063-10-268-319062	COMPUTADORA MAC/////./XALTIX/.	6,402.83
PESA0909063-10-268-319063	COMPUTADORA MAC/////./XALTIX/.	6,402.83
PESA0909063-10-268-319064	COMPUTADORA MAC/////./XALTIX/.	6,402.83
PESA0909063-10-268-318239	COMPUTADORA MAC/////./XALTIX/.	6,402.83
PESA0909063-10-268-318240	COMPUTADORA MAC/////./XALTIX/.	6,402.83
PESA0909063-10-268-318241	COMPUTADORA MAC/////./XALTIX/.	6,402.83
PESA0909063-10-268-318242	COMPUTADORA MAC/////./XALTIX/.	6,402.83
PESA0909063-10-268-318243	COMPUTADORA MAC/////./XALTIX/.	6,402.83
PESA0909063-10-268-319065	COMPUTADORA MAC/////./XALTIX/.	6,402.83
PESA0909063-10-268-319066	COMPUTADORA MAC/////./XALTIX/.	6,402.83
PESA0909063-10-268-319067	COMPUTADORA MAC/////./XALTIX/.	6,402.83
PESA0909063-10-268-319068	COMPUTADORA MAC/////./XALTIX/.	6,402.83
PESA0909063-10-268-319069	COMPUTADORA MAC/////./XALTIX/.	6,402.83
PESA0909063-10-268-318244	COMPUTADORA MAC/////./XALTIX/.	6,402.83
PESA0909063-10-268-318245	COMPUTADORA MAC/////./XALTIX/.	6,402.83
PESA0909063-10-268-318246	COMPUTADORA MAC/////./XALTIX/.	6,402.83
PESA0909063-10-268-318247	COMPUTADORA MAC/////./XALTIX/.	6,402.83
PESA0909063-10-268-318248	COMPUTADORA MAC/////./XALTIX/.	6,402.83
PESA0909063-10-268-319070	COMPUTADORA MAC/////./XALTIX/.	6,402.83
PESA0909063-10-268-319071	COMPUTADORA MAC/////./XALTIX/.	6,402.83
PESA0909063-10-268-319072	COMPUTADORA MAC/////./XALTIX/.	6,402.83
PESA0909063-10-268-319073	COMPUTADORA MAC/////./XALTIX/aoixal17.3	6,402.83
PESA0909063-10-268-319074	COMPUTADORA MAC/////./XALTIX/EFA17101125509	6,402.83
PESA0909063-10-268-318249	COMPUTADORA MAC/////./XALTIX/.	6,402.83

Código	Descripción del Bien Mueble	Valor en libros
PESA0909063-10-268-318250	COMPUTADORA MAC/////./XALTIX/.	6,402.83
PESA0909063-10-268-318251	COMPUTADORA MAC/////./XALTIX/.	6,402.83
PESA0909063-10-268-318252	COMPUTADORA MAC/////./XALTIX/.	6,402.83
PESA0909063-10-268-318253	COMPUTADORA MAC/////./XALTIX/.	6,402.83
PESA0909063-10-268-318254	COMPUTADORA MAC/////./XALTIX/.	6,402.83
PESA0909063-10-268-318255	COMPUTADORA MAC/////./XALTIX/.	6,402.83
PESA0909063-10-268-318256	COMPUTADORA MAC/////./XALTIX/.	6,402.83
PESA0909063-10-268-318257	COMPUTADORA MAC/////./XALTIX/.	6,402.83
PESA0909063-10-268-318258	COMPUTADORA MAC/////./XALTIX/.	6,402.83
PESA0909063-10-268-318259	COMPUTADORA MAC/////./XALTIX/.	6,402.83
PESA0909063-10-268-318260	COMPUTADORA MAC/////./XALTIX/.	6,402.83
PESA0909063-10-268-318261	COMPUTADORA MAC/////./XALTIX/.	6,402.83
PESA0909063-10-268-318262	COMPUTADORA MAC/////./XALTIX/.	6,402.83
PESA0909063-10-268-318263	COMPUTADORA MAC/////./XALTIX/.	6,402.83
PESA0909063-10-268-318264	COMPUTADORA MAC/////./XALTIX/.	6,402.83
PESA0909063-10-268-318265	COMPUTADORA MAC/////./XALTIX/.	6,402.83
PESA0909063-10-268-318266	COMPUTADORA MAC/////./XALTIX/.	6,402.83
PESA0909063-10-268-318267	COMPUTADORA MAC/////./XALTIX/.	6,402.83
PESA0909063-10-268-318268	COMPUTADORA MAC/////./XALTIX/.	6,402.83
PESA0909063-10-268-318269	COMPUTADORA MAC/////./XALTIX/.	6,402.83
PESA0909063-10-268-318270	COMPUTADORA MAC/////./XALTIX/.	6,402.83
PESA0909063-10-268-318271	COMPUTADORA MAC/////./XALTIX/.	6,402.83
PESA0909063-10-268-318272	COMPUTADORA MAC/////./XALTIX/.	6,402.83
PESA0909063-10-268-318273	COMPUTADORA MAC/////./XALTIX/.	6,402.83
PESA0909063-10-268-318274	COMPUTADORA MAC/////./XALTIX/.	6,402.83
PESA0909063-10-268-318275	COMPUTADORA MAC/////./XALTIX/.	6,402.83
PESA0909063-10-268-318276	COMPUTADORA MAC/////./XALTIX/.	6,402.83
PESA0909063-10-268-318277	COMPUTADORA MAC/////./XALTIX/.	6,402.83
PESA0909063-10-268-318278	COMPUTADORA MAC/////./XALTIX/.	6,402.83
PESA0909063-10-268-318279	COMPUTADORA MAC/////./XALTIX/.	6,402.83
PESA0909063-10-268-318280	COMPUTADORA MAC/////./XALTIX/.	6,402.83
PESA0909063-10-268-318281	COMPUTADORA MAC/////./XALTIX/.	6,402.83
PESA0909063-10-268-318282	COMPUTADORA MAC/////./XALTIX/.	6,402.83
PESA0909063-10-268-318283	COMPUTADORA MAC/////./XALTIX/.	6,402.83
PESA0909063-10-268-318284	COMPUTADORA MAC/////./XALTIX/.	6,402.83
PESA0909063-10-268-318285	COMPUTADORA MAC/////./XALTIX/.	6,402.83
PESA0909063-10-268-318286	COMPUTADORA MAC/////./XALTIX/.	6,402.83
PESA0909063-10-268-318287	COMPUTADORA MAC/////./XALTIX/.	6,402.83
PESA0909063-10-268-318288	COMPUTADORA MAC/////./XALTIX/.	6,402.83
PESA0909063-10-268-318289	COMPUTADORA MAC/////./XALTIX/.	6,402.83
PESA0909063-10-268-318290	COMPUTADORA MAC/////./XALTIX/.	6,402.83
PESA0909063-10-268-318291	COMPUTADORA MAC/////./XALTIX/.	6,402.83
PESA0909063-10-268-318292	COMPUTADORA MAC/////./XALTIX/.	6,402.83
PESA0909063-10-268-318293	COMPUTADORA MAC/////./XALTIX/.	6,402.83
PESA0909063-10-268-318294	COMPUTADORA MAC/////./XALTIX/.	6,402.83
PESA0909063-10-268-318295	COMPUTADORA MAC/////./XALTIX/.	6,402.83
PESA0909063-10-268-318296	COMPUTADORA MAC/////./XALTIX/.	6,402.83
PESA0909063-10-268-318297	COMPUTADORA MAC/////./XALTIX/.	6,402.83
PESA0909063-10-268-318298	COMPUTADORA MAC/////./XALTIX/.	6,402.83
PESA0909063-10-268-318299	COMPUTADORA MAC/////./XALTIX/.	6,402.83
PESA0909063-10-268-318300	COMPUTADORA MAC/////./XALTIX/.	6,402.83
PESA0909063-10-268-318301	COMPUTADORA MAC/////./XALTIX/.	6,402.83
PESA0909063-10-268-318302	COMPUTADORA MAC/////./XALTIX/.	6,402.83
PESA0909063-10-268-318303	COMPUTADORA MAC/////./XALTIX/.	6,402.83
PESA0909063-10-268-318304	COMPUTADORA MAC/////./XALTIX/.	6,402.83
PESA0909063-10-268-318305	COMPUTADORA MAC/////./XALTIX/.	6,402.83
PESA0909063-10-268-318306	COMPUTADORA MAC/////./XALTIX/.	6,402.83
PESA0909063-10-268-318307	COMPUTADORA MAC/////./XALTIX/.	6,402.83
PESA0909063-10-268-318308	COMPUTADORA MAC/////./XALTIX/.	6,402.83
PESA0909063-10-268-318309	COMPUTADORA MAC/////./XALTIX/.	6,402.83
PESA0909063-10-268-318310	COMPUTADORA MAC/////./XALTIX/.	6,402.83
PESA0909063-10-268-318311	COMPUTADORA MAC/////./XALTIX/.	6,402.83
PESA0909063-10-268-318312	COMPUTADORA MAC/////./XALTIX/.	6,402.83
PESA0909063-10-268-318313	COMPUTADORA MAC/////./XALTIX/.	6,402.83
PESA0909063-10-268-318314	COMPUTADORA MAC/////./XALTIX/.	6,402.83
PESA0909063-10-268-318315	COMPUTADORA MAC/////./XALTIX/.	6,402.83
PESA0909063-10-268-318316	COMPUTADORA MAC/////./XALTIX/.	6,402.83
PESA0909063-10-268-318317	COMPUTADORA MAC/////./XALTIX/.	6,402.83
PESA0909063-10-268-318318	COMPUTADORA MAC/////./XALTIX/.	6,402.83
PESA0909063-10-268-318319	COMPUTADORA MAC/////./XALTIX/.	6,402.83
PESA0909063-10-268-318320	COMPUTADORA MAC/////./XALTIX/.	6,402.83
PESA0909063-10-268-318321	COMPUTADORA MAC/////./XALTIX/.	6,402.83
PESA0909063-10-268-318322	COMPUTADORA MAC/////./XALTIX/.	6,402.83

Código	Descripción del Bien Mueble	Valor en libros
PESA0909063-10-268-318323	COMPUTADORA MAC/////./XALTIX/.	6,402.83
PESA0909063-10-268-318324	COMPUTADORA MAC/////./XALTIX/.	6,402.83
PESA0909063-10-268-318325	COMPUTADORA MAC/////./XALTIX/.	6,402.83
PESA0909063-10-268-318326	COMPUTADORA MAC/////./XALTIX/.	6,402.83
PESA0909063-10-268-318327	COMPUTADORA MAC/////./XALTIX/.	6,402.83
PESA0909063-10-268-318328	COMPUTADORA MAC/////./XALTIX/.	6,402.83
PESA0909063-10-268-318329	COMPUTADORA MAC/////./XALTIX/.	6,402.83
PESA0909063-10-268-318330	COMPUTADORA MAC/////./XALTIX/.	6,402.83
PESA0909063-10-268-318331	COMPUTADORA MAC/////./XALTIX/.	6,402.83
PESA0909063-10-268-318332	COMPUTADORA MAC/////./XALTIX/.	6,402.83
PESA0909063-10-268-318333	COMPUTADORA MAC/////./XALTIX/.	6,402.83
PESA0909063-10-268-318334	COMPUTADORA MAC/////./XALTIX/.	6,402.83
PESA0909063-10-268-318335	COMPUTADORA MAC/////./XALTIX/.	6,402.83
PESA0909063-10-268-318336	COMPUTADORA MAC/////./XALTIX/.	6,402.83
PESA0909063-10-268-318337	COMPUTADORA MAC/////./XALTIX/.	6,402.83
PESA0909063-10-268-318338	COMPUTADORA MAC/////./XALTIX/.	6,402.83
PESA0909063-10-268-318339	COMPUTADORA MAC/////./XALTIX/.	6,402.83
PESA0909063-10-268-318340	COMPUTADORA MAC/////./XALTIX/.	6,402.83
PESA0909063-10-268-318341	COMPUTADORA MAC/////./XALTIX/.	6,402.83
PESA0909063-10-268-318342	COMPUTADORA MAC/////./XALTIX/.	6,402.83
PESA0909063-10-268-318343	COMPUTADORA MAC/////./XALTIX/.	6,402.83
PESA0909063-10-268-318344	COMPUTADORA MAC/////./XALTIX/.	6,402.83
PESA0909063-10-268-318345	COMPUTADORA MAC/////./XALTIX/.	6,402.83
PESA0909063-10-268-318346	COMPUTADORA MAC/////./XALTIX/.	6,402.83
PESA0909063-10-268-318347	COMPUTADORA MAC/////./XALTIX/.	6,402.83
PESA0909063-10-268-318348	COMPUTADORA MAC/////./XALTIX/.	6,402.83
PESA0909063-10-268-318349	COMPUTADORA MAC/////./XALTIX/.	6,402.83
PESA0909063-10-268-318350	COMPUTADORA MAC/////./XALTIX/.	6,402.83
PESA0909063-10-268-318351	COMPUTADORA MAC/////./XALTIX/.	6,402.83
PESA0909063-10-268-318352	COMPUTADORA MAC/////./XALTIX/.	6,402.83
PESA0909063-10-268-318353	COMPUTADORA MAC/////./XALTIX/.	6,402.83
PESA0909063-10-268-318354	COMPUTADORA MAC/////./XALTIX/.	6,402.83
PESA0909063-10-268-318355	COMPUTADORA MAC/////./XALTIX/.	6,402.83
PESA0909063-10-268-318356	COMPUTADORA MAC/////./XALTIX/.	6,402.83
PESA0909063-10-268-318357	COMPUTADORA MAC/////./XALTIX/.	6,402.83
PESA0909063-10-268-318358	COMPUTADORA MAC/////./XALTIX/.	6,402.83
PESA0909063-10-268-318359	COMPUTADORA MAC/////./XALTIX/.	6,402.83
PESA0909063-10-268-318360	COMPUTADORA MAC/////./XALTIX/.	6,402.83
PESA0909063-10-268-318361	COMPUTADORA MAC/////./XALTIX/.	6,402.83
PESA0909063-10-268-318362	COMPUTADORA MAC/////./XALTIX/.	6,402.83
PESA0909063-10-268-318363	COMPUTADORA MAC/////./XALTIX/.	6,402.83
PESA0909063-10-268-318364	COMPUTADORA MAC/////./XALTIX/.	6,402.83
PESA0909063-10-268-318365	COMPUTADORA MAC/////./XALTIX/.	6,402.83
PESA0909063-10-268-318366	COMPUTADORA MAC/////./XALTIX/.	6,402.83
PESA0909063-10-268-318367	COMPUTADORA MAC/////./XALTIX/.	6,402.83
PESA0909063-10-268-318368	COMPUTADORA MAC/////./XALTIX/.	6,402.83
PESA0909063-10-268-318369	COMPUTADORA MAC/////./XALTIX/.	6,402.83
PESA0909063-10-268-318370	COMPUTADORA MAC/////./XALTIX/.	6,402.83
PESA0909063-10-268-318371	COMPUTADORA MAC/////./XALTIX/.	6,402.83
PESA0909063-10-268-318372	COMPUTADORA MAC/////./XALTIX/.	6,402.83
PESA0909063-10-268-318373	COMPUTADORA MAC/////./XALTIX/.	6,402.83
PESA0909063-10-268-318374	COMPUTADORA MAC/////./XALTIX/.	6,402.83
PESA0909063-10-268-318375	COMPUTADORA MAC/////./XALTIX/.	6,402.83
PESA0909063-10-268-318376	COMPUTADORA MAC/////./XALTIX/.	6,402.83
PESA0909063-10-268-318377	COMPUTADORA MAC/////./XALTIX/.	6,402.83
PESA0909063-10-268-318378	COMPUTADORA MAC/////./XALTIX/.	6,402.83
PESA0909063-10-268-318379	COMPUTADORA MAC/////./XALTIX/.	6,402.83
PESA0909063-10-268-318380	COMPUTADORA MAC/////./XALTIX/.	6,402.83
PESA0909063-10-268-318381	COMPUTADORA MAC/////./XALTIX/.	6,402.83
PESA0909063-10-268-318382	COMPUTADORA MAC/////./XALTIX/.	6,402.83
PESA0909063-10-268-318383	COMPUTADORA MAC/////./XALTIX/.	6,402.83
PESA0909063-10-268-318384	COMPUTADORA MAC/////./XALTIX/.	6,402.83
PESA0909063-10-268-318385	COMPUTADORA MAC/////./XALTIX/.	6,402.83
PESA0909063-10-268-318386	COMPUTADORA MAC/////./XALTIX/.	6,402.83
PESA0909063-10-268-318387	COMPUTADORA MAC/////./XALTIX/.	6,402.83
PESA0909063-10-268-318388	COMPUTADORA MAC/////./XALTIX/.	6,402.83
PESA0909063-10-268-318389	COMPUTADORA MAC/////./XALTIX/.	6,402.83
PESA0909063-10-268-318391	COMPUTADORA MAC/////./XALTIX/.	6,402.83
PESA0909063-10-268-318393	COMPUTADORA MAC/////./XALTIX/.	6,402.83
PESA0909063-10-268-318394	COMPUTADORA MAC/////./XALTIX/AIO130705363	6,402.83
PESA0909063-10-268-318395	COMPUTADORA MAC/////./XALTIX/.	6,402.83
PESA0909063-10-268-318396	COMPUTADORA MAC/////./XALTIX/.	6,402.83
PESA0909063-10-268-318397	COMPUTADORA MAC/////./XALTIX/.	6,402.83

Código	Descripción del Bien Mueble	Valor en libros
PESA0909063-10-268-318398	COMPUTADORA MAC/////./XALTIX/.	6,402.83
PESA0909063-10-268-318399	COMPUTADORA MAC/////./XALTIX/.	6,402.83
PESA0909063-10-268-318400	COMPUTADORA MAC/////./XALTIX/.	6,402.83
PESA0909063-10-268-318401	COMPUTADORA MAC/////./XALTIX/.	6,402.83
PESA0909063-10-268-318402	COMPUTADORA MAC/////./XALTIX/.	6,402.83
PESA0909063-10-268-318403	COMPUTADORA MAC/////./XALTIX/.	6,402.83
PESA0909063-10-268-318404	COMPUTADORA MAC/////./XALTIX/.	6,402.83
PESA0909063-10-268-318405	COMPUTADORA MAC/////./XALTIX/.	6,402.83
PESA0909063-10-268-318406	COMPUTADORA MAC/////./XALTIX/.	6,402.83
PESA0909063-10-268-318407	COMPUTADORA MAC/////./XALTIX/.	6,402.83
PESA0909063-10-268-318408	COMPUTADORA MAC/////./XALTIX/.	6,402.83
PESA0909063-10-268-318409	COMPUTADORA MAC/////./XALTIX/.	6,402.83
PESA0909063-10-268-318410	COMPUTADORA MAC/////./XALTIX/.	6,402.83
PESA0909063-10-268-318411	COMPUTADORA MAC/////./XALTIX/.	6,402.83
PESA0909063-10-268-318412	COMPUTADORA MAC/////./XALTIX/.	6,402.83
PESA0909063-10-268-318413	COMPUTADORA MAC/////./XALTIX/.	6,402.83
PESA0909063-10-268-318414	COMPUTADORA MAC/////./XALTIX/.	6,402.83
PESA0909063-10-268-318415	COMPUTADORA MAC/////./XALTIX/.	6,402.83
PESA0909063-10-268-318416	COMPUTADORA MAC/////./XALTIX/.	6,402.83
PESA0909063-10-268-318417	COMPUTADORA MAC/////./XALTIX/.	6,402.83
PESA0909063-10-268-318418	COMPUTADORA MAC/////./XALTIX/.	6,402.83
PESA0909063-10-268-318419	COMPUTADORA MAC/////./XALTIX/.	6,402.83
PESA0909063-10-268-318420	COMPUTADORA MAC/////./XALTIX/.	6,402.83
PESA0909063-10-268-318421	COMPUTADORA MAC/////./XALTIX/.	6,402.83
PESA0909063-10-268-318422	COMPUTADORA MAC/////./XALTIX/.	6,402.83
PESA0909063-10-268-318423	COMPUTADORA MAC/////./XALTIX/.	6,402.83
PESA0909063-10-268-318424	COMPUTADORA MAC/////./XALTIX/.	6,402.83
PESA0909063-10-268-318425	COMPUTADORA MAC/////./XALTIX/.	6,402.83
PESA0909063-10-268-318426	COMPUTADORA MAC/////./XALTIX/.	6,402.83
PESA0909063-10-268-318427	COMPUTADORA MAC/////./XALTIX/.	6,402.83
PESA0909063-10-268-318428	COMPUTADORA MAC/////./XALTIX/.	6,402.83
PESA0909063-10-268-318429	COMPUTADORA MAC/////./XALTIX/.	6,402.83
PESA0909063-10-268-318430	COMPUTADORA MAC/////./XALTIX/.	6,402.83
PESA0909063-10-268-318431	COMPUTADORA MAC/////./XALTIX/.	6,402.83
PESA0909063-10-268-318432	COMPUTADORA MAC/////./XALTIX/.	6,402.83
PESA0909063-10-268-318433	COMPUTADORA MAC/////./XALTIX/.	6,402.83
PESA0909063-10-268-318434	COMPUTADORA MAC/////./XALTIX/.	6,402.83
PESA0909063-10-268-318435	COMPUTADORA MAC/////./XALTIX/.	6,402.83
PESA0909063-10-268-318436	COMPUTADORA MAC/////./XALTIX/.	6,402.83
PESA0909063-10-268-318437	COMPUTADORA MAC/////./XALTIX/.	6,402.83
PESA0909063-10-268-318438	COMPUTADORA MAC/////./XALTIX/.	6,402.83
PESA0909063-10-268-318439	COMPUTADORA MAC/////./XALTIX/.	6,402.83
PESA0909063-10-268-318440	COMPUTADORA MAC/////./XALTIX/.	6,402.83
PESA0909063-10-268-318441	COMPUTADORA MAC/////./XALTIX/.	6,402.83
PESA0909063-10-268-318442	COMPUTADORA MAC/////./XALTIX/.	6,402.83
PESA0909063-10-268-318443	COMPUTADORA MAC/////./XALTIX/.	6,402.83
PESA0909063-10-268-318444	COMPUTADORA MAC/////./XALTIX/.	6,402.83
PESA0909063-10-268-318445	COMPUTADORA MAC/////./XALTIX/.	6,402.83
PESA0909063-10-268-318446	COMPUTADORA MAC/////./XALTIX/.	6,402.83
PESA0909063-10-268-318447	COMPUTADORA MAC/////./XALTIX/.	6,402.83
PESA0909063-10-268-318448	COMPUTADORA MAC/////./XALTIX/.	6,402.83
PESA0909063-10-268-318449	COMPUTADORA MAC/////./XALTIX/.	6,402.83
PESA0909063-10-268-318450	COMPUTADORA MAC/////./XALTIX/.	6,402.83
PESA0909063-10-268-318451	COMPUTADORA MAC/////./XALTIX/.	6,402.83
PESA0909063-10-268-318452	COMPUTADORA MAC/////./XALTIX/.	6,402.83
PESA0909063-10-268-318453	COMPUTADORA MAC/////./XALTIX/.	6,402.83
PESA0909063-10-268-318454	COMPUTADORA MAC/////./XALTIX/.	6,402.83
PESA0909063-10-268-318455	COMPUTADORA MAC/////./XALTIX/.	6,402.83
PESA0909063-10-268-318456	COMPUTADORA MAC/////./XALTIX/.	6,402.83
PESA0909063-10-268-318457	COMPUTADORA MAC/////./XALTIX/.	6,402.83
PESA0909063-10-268-318458	COMPUTADORA MAC/////./XALTIX/.	6,402.83
PESA0909063-10-268-318459	COMPUTADORA MAC/////./XALTIX/.	6,402.83
PESA0909063-10-268-318460	COMPUTADORA MAC/////./XALTIX/.	6,402.83
PESA0909063-10-268-318461	COMPUTADORA MAC/////./XALTIX/.	6,402.83
PESA0909063-10-268-318462	COMPUTADORA MAC/////./XALTIX/.	6,402.83
PESA0909063-10-268-318463	COMPUTADORA MAC/////./XALTIX/.	6,402.83
PESA0909063-10-268-318464	COMPUTADORA MAC/////./XALTIX/.	6,402.83
PESA0909063-10-268-318465	COMPUTADORA MAC/////./XALTIX/.	6,402.83
PESA0909063-10-268-318466	COMPUTADORA MAC/////./XALTIX/.	6,402.83
PESA0909063-10-268-318467	COMPUTADORA MAC/////./XALTIX/.	6,402.83
PESA0909063-10-268-318468	COMPUTADORA MAC/////./XALTIX/.	6,402.83
PESA0909063-10-268-318469	COMPUTADORA MAC/////./XALTIX/.	6,402.83
PESA0909063-10-268-318470	COMPUTADORA MAC/////./XALTIX/.	6,402.83

Código	Descripción del Bien Mueble	Valor en libros
PESA0909063-10-268-318471	COMPUTADORA MAC/////./XALTIX/.	6,402.83
PESA0909063-10-268-318472	COMPUTADORA MAC/////./XALTIX/.	6,402.83
PESA0909063-10-268-318473	COMPUTADORA MAC/////./XALTIX/.	6,402.83
PESA0909063-10-268-318474	COMPUTADORA MAC/////./XALTIX/.	6,402.83
PESA0909063-10-268-318475	COMPUTADORA MAC/////./XALTIX/.	6,402.83
PESA0909063-10-268-318476	COMPUTADORA MAC/////./XALTIX/.	6,402.83
PESA0909063-10-268-318477	COMPUTADORA MAC/////./XALTIX/.	6,402.83
PESA0909063-10-268-318478	COMPUTADORA MAC/////./XALTIX/.	6,402.83
PESA0909063-10-268-318479	COMPUTADORA MAC/////./XALTIX/.	6,402.83
PESA0909063-10-268-318480	COMPUTADORA MAC/////./XALTIX/.	6,402.83
PESA0909063-10-268-318481	COMPUTADORA MAC/////./XALTIX/.	6,402.83
PESA0909063-10-268-318482	COMPUTADORA MAC/////./XALTIX/.	6,402.83
PESA0909063-10-268-318483	COMPUTADORA MAC/////./XALTIX/.	6,402.83
PESA0909063-10-268-318484	COMPUTADORA MAC/////./XALTIX/.	6,402.83
PESA0909063-10-268-318485	COMPUTADORA MAC/////./XALTIX/.	6,402.83
PESA0909063-10-268-318486	COMPUTADORA MAC/////./XALTIX/.	6,402.83
PESA0909063-10-268-318487	COMPUTADORA MAC/////./XALTIX/.	6,402.83
PESA0909063-10-268-318488	COMPUTADORA MAC/////./XALTIX/.	6,402.83
PESA0909063-10-268-318489	COMPUTADORA MAC/////./XALTIX/.	6,402.83
PESA0909063-10-268-318490	COMPUTADORA MAC/////./XALTIX/.	6,402.83
PESA0909063-10-268-318491	COMPUTADORA MAC/////./XALTIX/.	6,402.83
PESA0909063-10-268-318492	COMPUTADORA MAC/////./XALTIX/.	6,402.83
PESA0909063-10-268-318493	COMPUTADORA MAC/////./XALTIX/.	6,402.83
PESA0909063-10-268-318494	COMPUTADORA MAC/////./XALTIX/.	6,402.83
PESA0909063-10-268-318495	COMPUTADORA MAC/////./XALTIX/.	6,402.83
PESA0909063-10-268-318496	COMPUTADORA MAC/////./XALTIX/.	6,402.83
PESA0909063-10-268-318497	COMPUTADORA MAC/////./XALTIX/.	6,402.83
PESA0909063-10-268-318498	COMPUTADORA MAC/////./XALTIX/.	6,402.83
PESA0909063-10-268-318499	COMPUTADORA MAC/////./XALTIX/.	6,402.83
PESA0909063-10-268-318500	COMPUTADORA MAC/////./XALTIX/.	6,402.83
PESA0909063-10-268-318501	COMPUTADORA MAC/////./XALTIX/.	6,402.83
PESA0909063-10-268-318502	COMPUTADORA MAC/////./XALTIX/.	6,402.83
PESA0909063-10-268-318503	COMPUTADORA MAC/////./XALTIX/.	6,402.83
PESA0909063-10-268-318504	COMPUTADORA MAC/////./XALTIX/.	6,402.83
PESA0909063-10-268-318505	COMPUTADORA MAC/////./XALTIX/.	6,402.83
PESA0909063-10-268-318506	COMPUTADORA MAC/////./XALTIX/.	6,402.83
PESA0909063-10-268-318507	COMPUTADORA MAC/////./XALTIX/.	6,402.83
PESA0909063-10-268-318508	COMPUTADORA MAC/////./XALTIX/.	6,402.83
PESA0909063-10-268-318509	COMPUTADORA MAC/////./XALTIX/.	6,402.83
PESA0909063-10-268-318510	COMPUTADORA MAC/////./XALTIX/.	6,402.83
PESA0909063-10-268-318511	COMPUTADORA MAC/////./XALTIX/.	6,402.83
PESA0909063-10-268-318512	COMPUTADORA MAC/////./XALTIX/.	6,402.83
PESA0909063-10-268-318513	COMPUTADORA MAC/////./XALTIX/.	6,402.83
PESA0909063-10-268-318514	COMPUTADORA MAC/////./XALTIX/.	6,402.83
PESA0909063-10-268-318515	COMPUTADORA MAC/////./XALTIX/.	6,402.83
PESA0909063-10-268-318516	COMPUTADORA MAC/////./XALTIX/.	6,402.83
PESA0909063-10-268-318517	COMPUTADORA MAC/////./XALTIX/.	6,402.83
PESA0909063-10-268-318518	COMPUTADORA MAC/////./XALTIX/.	6,402.83
PESA0909063-10-268-318519	COMPUTADORA MAC/////./XALTIX/.	6,402.83
PESA0909063-10-268-318520	COMPUTADORA MAC/////./XALTIX/.	6,402.83
PESA0909063-10-268-318521	COMPUTADORA MAC/////./XALTIX/.	6,402.83
PESA0909063-10-268-318522	COMPUTADORA MAC/////./XALTIX/.	6,402.83
PESA0909063-10-268-318523	COMPUTADORA MAC/////./XALTIX/.	6,402.83
PESA0909063-10-268-318524	COMPUTADORA MAC/////./XALTIX/.	6,402.83
PESA0909063-10-268-318525	COMPUTADORA MAC/////./XALTIX/.	6,402.83
PESA0909063-10-268-318526	COMPUTADORA MAC/////./XALTIX/.	6,402.83
PESA0909063-10-268-318527	COMPUTADORA MAC/////./XALTIX/.	6,402.83
PESA0909063-10-268-318529	COMPUTADORA MAC/////./XALTIX/.	6,402.83
PESA0909063-10-268-318531	COMPUTADORA MAC/////./XALTIX/.	6,402.83
PESA0909063-10-268-318532	COMPUTADORA MAC/////./XALTIX/.	6,402.83
PESA0909063-10-268-318533	COMPUTADORA MAC/////./XALTIX/.	6,402.83
PESA0909063-10-268-318534	COMPUTADORA MAC/////./XALTIX/.	6,402.83
PESA0909063-10-268-318535	COMPUTADORA MAC/////./XALTIX/.	6,402.83
PESA0909063-10-268-318536	COMPUTADORA MAC/////./XALTIX/.	6,402.83
PESA0909063-10-268-318537	COMPUTADORA MAC/////./XALTIX/.	6,402.83
PESA0909063-10-268-318538	COMPUTADORA MAC/////./XALTIX/.	6,402.83
PESA0909063-10-268-318539	COMPUTADORA MAC/////./XALTIX/.	6,402.83
PESA0909063-10-268-318540	COMPUTADORA MAC/////./XALTIX/.	6,402.83
PESA0909063-10-268-318541	COMPUTADORA MAC/////./XALTIX/.	6,402.83
PESA0909063-10-268-318542	COMPUTADORA MAC/////./XALTIX/.	6,402.83
PESA0909063-10-268-318543	COMPUTADORA MAC/////./XALTIX/.	6,402.83
PESA0909063-10-268-318544	COMPUTADORA MAC/////./XALTIX/.	6,402.83
PESA0909063-10-268-318545	COMPUTADORA MAC/////./XALTIX/.	6,402.83

Código	Descripción del Bien Mueble	Valor en libros
PESA0909063-10-268-318546	COMPUTADORA MAC/////./XALTIX/.	6,402.83
PESA0909063-10-268-318547	COMPUTADORA MAC/////./XALTIX/.	6,402.83
PESA0909063-10-268-318548	COMPUTADORA MAC/////./XALTIX/.	6,402.83
PESA0909063-10-268-318549	COMPUTADORA MAC/////./XALTIX/.	6,402.83
PESA0909063-10-268-318550	COMPUTADORA MAC/////./XALTIX/.	6,402.83
PESA0909063-10-268-318551	COMPUTADORA MAC/////./XALTIX/.	6,402.83
PESA0909063-10-268-318552	COMPUTADORA MAC/////./XALTIX/.	6,402.83
PESA0909063-10-268-318553	COMPUTADORA MAC/////./XALTIX/.	6,402.83
PESA0909063-10-268-318554	COMPUTADORA MAC/////./XALTIX/.	6,402.83
PESA0909063-10-268-318555	COMPUTADORA MAC/////./XALTIX/.	6,402.83
PESA0909063-10-268-318556	COMPUTADORA MAC/////./XALTIX/.	6,402.83
PESA0909063-10-268-318557	COMPUTADORA MAC/////./XALTIX/.	6,402.83
PESA0909063-10-268-318559	COMPUTADORA MAC/////./XALTIX/.	6,402.83
PESA0909063-10-268-318560	COMPUTADORA MAC/////./XALTIX/.	6,402.83
PESA0909063-10-268-318561	COMPUTADORA MAC/////./XALTIX/.	6,402.83
PESA0909063-10-268-318562	COMPUTADORA MAC/////./XALTIX/.	6,402.83
PESA0909063-10-268-318563	COMPUTADORA MAC/////./XALTIX/.	6,402.83
PESA0909063-10-268-318565	COMPUTADORA MAC/////./XALTIX/.	6,402.83
PESA0909063-10-268-318566	COMPUTADORA MAC/////./XALTIX/.	6,402.83
PESA0909063-10-268-318567	COMPUTADORA MAC/////./XALTIX/.	6,402.83
PESA0909063-10-268-318568	COMPUTADORA MAC/////./XALTIX/.	6,402.83
PESA0909063-10-268-318569	COMPUTADORA MAC/////./XALTIX/.	6,402.83
PESA0909063-10-268-318570	COMPUTADORA MAC/////./XALTIX/.	6,402.83
PESA0909063-10-268-318571	COMPUTADORA MAC/////./XALTIX/.	6,402.83
PESA0909063-10-268-318572	COMPUTADORA MAC/////./XALTIX/.	6,402.83
PESA0909063-10-268-318573	COMPUTADORA MAC/////./XALTIX/.	6,402.83
PESA0909063-10-268-318574	COMPUTADORA MAC/////./XALTIX/.	6,402.83
PESA0909063-10-268-318575	COMPUTADORA MAC/////./XALTIX/.	6,402.83
PESA0909063-10-268-318576	COMPUTADORA MAC/////./XALTIX/.	6,402.83
PESA0909063-10-268-318577	COMPUTADORA MAC/////./XALTIX/.	6,402.83
PESA0909063-10-268-318578	COMPUTADORA MAC/////./XALTIX/.	6,402.83
PESA0909063-10-268-318579	COMPUTADORA MAC/////./XALTIX/.	6,402.83
PESA0909063-10-268-318580	COMPUTADORA MAC/////./XALTIX/.	6,402.83
PESA0909063-10-268-318581	COMPUTADORA MAC/////./XALTIX/.	6,402.83
PESA0909063-10-268-318582	COMPUTADORA MAC/////./XALTIX/.	6,402.83
PESA0909063-10-268-318583	COMPUTADORA MAC/////./XALTIX/.	6,402.83
PESA0909063-10-268-318584	COMPUTADORA MAC/////./XALTIX/.	6,402.83
PESA0909063-10-268-318585	COMPUTADORA MAC/////./XALTIX/.	6,402.83
PESA0909063-10-268-318586	COMPUTADORA MAC/////./XALTIX/.	6,402.83
PESA0909063-10-268-318587	COMPUTADORA MAC/////./XALTIX/.	6,402.83
PESA0909063-10-268-318588	COMPUTADORA MAC/////./XALTIX/.	6,402.83
PESA0909063-10-268-318589	COMPUTADORA MAC/////./XALTIX/.	6,402.83
PESA0909063-10-268-318590	COMPUTADORA MAC/////./XALTIX/.	6,402.83
PESA0909063-10-268-318591	COMPUTADORA MAC/////./XALTIX/.	6,402.83
PESA0909063-10-268-318592	COMPUTADORA MAC/////./XALTIX/.	6,402.83
PESA0909063-10-268-318593	COMPUTADORA MAC/////./XALTIX/.	6,402.83
PESA0909063-10-268-318594	COMPUTADORA MAC/////./XALTIX/.	6,402.83
PESA0909063-10-268-318595	COMPUTADORA MAC/////./XALTIX/.	6,402.83
PESA0909063-10-268-318596	COMPUTADORA MAC/////./XALTIX/.	6,402.83
PESA0909063-10-268-318597	COMPUTADORA MAC/////./XALTIX/.	6,402.83
PESA0909063-10-268-318598	COMPUTADORA MAC/////./XALTIX/.	6,402.83
PESA0909063-10-268-318599	COMPUTADORA MAC/////./XALTIX/.	6,402.83
PESA0909063-10-268-318600	COMPUTADORA MAC/////./XALTIX/.	6,402.83
PESA0909063-10-268-318601	COMPUTADORA MAC/////./XALTIX/.	6,402.83
PESA0909063-10-268-318602	COMPUTADORA MAC/////./XALTIX/.	6,402.83
PESA0909063-10-268-318603	COMPUTADORA MAC/////./XALTIX/.	6,402.83
PESA0909063-10-268-318604	COMPUTADORA MAC/////./XALTIX/.	6,402.83
PESA0909063-10-268-318605	COMPUTADORA MAC/////./XALTIX/.	6,402.83
PESA0909063-10-268-318606	COMPUTADORA MAC/////./XALTIX/.	6,402.83
PESA0909063-10-268-318607	COMPUTADORA MAC/////./XALTIX/.	6,402.83
PESA0909063-10-268-318608	COMPUTADORA MAC/////./XALTIX/.	6,402.83
PESA0909063-10-268-318609	COMPUTADORA MAC/////./XALTIX/.	6,402.83
PESA0909063-10-268-318610	COMPUTADORA MAC/////./XALTIX/.	6,402.83
PESA0909063-10-268-318611	COMPUTADORA MAC/////./XALTIX/.	6,402.83
PESA0909063-10-268-318612	COMPUTADORA MAC/////./XALTIX/.	6,402.83
PESA0909063-10-268-318613	COMPUTADORA MAC/////./XALTIX/.	6,402.83
PESA0909063-10-268-318614	COMPUTADORA MAC/////./XALTIX/.	6,402.83
PESA0909063-10-268-318615	COMPUTADORA MAC/////./XALTIX/.	6,402.83
PESA0909063-10-268-318616	COMPUTADORA MAC/////./XALTIX/.	6,402.83
PESA0909063-10-268-318617	COMPUTADORA MAC/////./XALTIX/.	6,402.83
PESA0909063-10-268-318618	COMPUTADORA MAC/////./XALTIX/.	6,402.83
PESA0909063-10-268-318619	COMPUTADORA MAC/////./XALTIX/.	6,402.83
PESA0909063-10-268-318620	COMPUTADORA MAC/////./XALTIX/.	6,402.83

Código	Descripción del Bien Mueble	Valor en libros
PESA0909063-10-268-318621	COMPUTADORA MAC/////./XALTIX/.	6,402.83
PESA0909063-10-268-318622	COMPUTADORA MAC/////./XALTIX/.	6,402.83
PESA0909063-10-268-318623	COMPUTADORA MAC/////./XALTIX/.	6,402.83
PESA0909063-10-268-318624	COMPUTADORA MAC/////./XALTIX/.	6,402.83
PESA0909063-10-268-318625	COMPUTADORA MAC/////./XALTIX/.	6,402.83
PESA0909063-10-268-318626	COMPUTADORA MAC/////./XALTIX/.	6,402.83
PESA0909063-10-268-318627	COMPUTADORA MAC/////./XALTIX/.	6,402.83
PESA0909063-10-268-318628	COMPUTADORA MAC/////./XALTIX/.	6,402.83
PESA0909063-10-268-318629	COMPUTADORA MAC/////./XALTIX/.	6,402.83
PESA0909063-10-268-319075	COMPUTADORA MAC/////./XALTIX/EFA17101125522	6,402.83
PESA0909063-10-268-319076	COMPUTADORA MAC/////./XALTIX/.	6,402.83
PESA0909063-10-268-319077	COMPUTADORA MAC/////./XALTIX/EFA17101125507	6,402.83
PESA0909127-07-165-305747	Hidrolavadora/////./Karcher/./.	7,160.00
PESA0909127-09-056-305717	TELEFONO/////./BLACKBERRY/.	6,366.53
PESA0909127-10-021-305783	IMPRESORA/////./Zebra/Z/32/.	32,414.75
PESA0909127-10-024-305784	LAP TOP/////./MACBOOK PRO/17G7RJUDR37	14,999.99
PESA0909127-10-049-305754	SWITCH/////././.	7,051.58
PESA0909127-10-235-305752	PROYECTOR/////./EPSON/POWER LITE ANSI LUMENES/.	6,198.99
PESA0909127-10-235-305753	PROYECTOR/////./BENQ/MS510 DLP2700 LUMENES/.	6,679.00
PESA0909127-10-235-305801	PROYECTOR/////./BENQ/MS513P LUMENES/.	6,179.01
PESA0909403-10-004-313493	C.P.U./////././MLX1310SD2	7,519.12
PESA0909403-10-004-313495	C.P.U./////././MLX1310SG2	7,519.12
PESA0909403-10-004-313496	C.P.U./////././MLX1310T2C	7,519.12
PESA0909403-10-004-313497	C.P.U./////././MLX1310T4Z	7,519.12
PESA0909403-10-004-313498	C.P.U./////././MLX1310SDN	7,519.12
PESA0909403-10-004-313499	C.P.U./////././MLX1310SGL	7,519.12
PESA0909403-10-004-313500	C.P.U./////././MLX1310T2D	7,519.12
PESA0909403-10-004-313501	C.P.U./////././MLX1310SDQ	7,519.12
PESA0909403-10-004-313502	C.P.U./////././MLX1310T58	7,519.12
PESA0909403-10-004-313503	C.P.U./////././MLX1310SGM	7,519.12
PESA0909403-10-004-313504	C.P.U./////././MLX1310T2T	7,519.12
PESA0909403-10-004-313505	C.P.U./////././MLX1310T5J	7,519.12
PESA0909403-10-004-313506	C.P.U./////././MLX1310SDX	7,519.12
PESA0909403-10-004-313522	C.P.U./////././MLX1310T42	7,519.12
PESA0909403-10-004-313524	C.P.U./////././MLX1310T5S	7,519.12
PESA0909403-10-004-313525	C.P.U./////././MLX1310SF8	7,519.12
PESA0909403-10-004-313526	C.P.U./////././MLX1310T5W	7,519.12
PESA0909403-10-004-313577	C.P.U./////././MLX1310SFQ	7,519.12
PESA0909403-10-004-313578	C.P.U./////././MLX1310SHC	7,519.12
PESA0909403-10-004-313579	C.P.U./////././MLX1310SG1	7,519.12
PESA0909127-10-235-305802	PROYECTOR/////./EPSON/LUMENES/.	6,623.22
PESA0909127-10-284-305785	IPAD/////././.	6,960.00
PESA0909403-10-028-313583	MONITOR/////././CNC125PVXJ	7,519.12
PESA0909403-10-028-313590	MONITOR/////././CNC125PVYX	7,519.12
PESA0909063-10-268-319340	COMPUTADORA MAC/////./XALTIX/.	11,504.40
PESA0909063-10-268-319341	COMPUTADORA MAC/////./XALTIX/.	11,504.40
PESA0909063-10-268-319342	COMPUTADORA MAC/////./XALTIX/.	11,504.40
PESA0909403-10-004-313580	C.P.U./////././MLX1310SHL	7,519.12
PESA0909063-10-268-318630	COMPUTADORA MAC/////./XALTIX/.	6,402.83
PESA0909063-10-268-318631	COMPUTADORA MAC/////./XALTIX/.	6,402.83
PESA0909063-10-268-318632	COMPUTADORA MAC/////./XALTIX/.	6,402.83
PESA0909063-10-268-318633	COMPUTADORA MAC/////./XALTIX/.	6,402.83
PESA0909095-02-001-313389	AIRE ACONDICIONADO/////./TRANE 12MCW524/.	11,333.20
PESA0909095-02-001-313390	AIRE ACONDICIONADO/////./TRANE 12MCW524/.	11,333.20
PESA0909095-14-083-313517	HIDRONEUMATICO/////./EAJ100-170VE/.	6,954.95
PESA0909401-03-117-309334	Columpio/////./-/-	13,515.00
PESA0909063-10-205-322657	PANTALLA/LED////./SAMSUNG/LCD/UN46C5000	22,718.02
PESA0909401-10-285-309335	PIZARRON INTERACTIVO/////./ALFRA/DUAL IR 79/PIAD13PTD01005	18,323.42
PESA0909401-10-285-309336	PIZARRON INTERACTIVO/////./ALFRA/DUAL IR 79/PIAD13PTD01006	18,323.42
PESA0909401-10-285-309337	PIZARRON INTERACTIVO/////./ALFRA/DUAL IR 79/PIAD13PTD01031	18,323.42
PESA0909401-10-285-309338	PIZARRON INTERACTIVO/////./ALFRA/DUAL IR 79/PIAD13PTD01032	18,323.42
PESA0909401-10-285-309339	PIZARRON INTERACTIVO/////./ALFRA/DUAL IR 79/PIAD13PTD01030	18,323.42
PESA0909401-10-285-309340	PIZARRON INTERACTIVO/////./ALFRA/DUAL IR 79/PIAD13PTD01029	18,323.42
PESA0909402-10-268-313333	COMPUTADORA MAC/////./LENOVO/THINKCENTRE EDGE 71Z/-	7,076.00
PESA0909402-10-268-313334	COMPUTADORA MAC/////./LENOVO/THINKCENTRE EDGE 71Z/-	7,076.00
PESA0909402-10-268-313335	COMPUTADORA MAC/////./LENOVO/THINKCENTRE EDGE 71Z/-	7,064.40
PESA0909402-10-268-313336	COMPUTADORA MAC/////./LENOVO/THINKCENTRE EDGE 71Z/-	7,064.40
PESA0909402-10-268-313337	COMPUTADORA MAC/////./LENOVO/THINKCENTRE EDGE 71Z/-	7,064.40
PESA0909500-02-011-308246	Fotocopiadora/////./COECAN IMAG131/MNQ-15997	14,702.00
PESA0909402-10-004-313329	C.P.U./////./H. P./ALL IN ONE/LK666LT	8,062.00
PESA0909500-10-024-308323	LAP TOP/////./ACER/ASPIRE 5720-4256/-	10,670.00
PESA0909500-10-024-308359	LAP TOP/////./TOSHIBA/LTSP4164M/.	10,000.00
PESA0909500-10-004-308232	C.P.U./////./H. P./PAVILION A710/.	9,449.10

Código	Descripción del Bien Mueble	Valor en libros
PESA0909500-10-004-308236	C.P.U./////./Compaq/SR17201A/-	8,099.11
PESA0909500-10-004-308253	C.P.U./////./Compaq/PRESARIO/SR212OLA	11,151.55
PESA0909500-10-004-308254	C.P.U./////./Compaq/PRESARIO/SR172OLA	11,151.55
PESA0909500-10-004-308255	C.P.U./////./Compaq/PRESARIO/SR1215LA	11,151.55
PESA0909500-10-004-308256	C.P.U./////./Compaq/PRESARIO/SR172OLA	11,151.55
PESA0909500-10-004-308257	C.P.U./////./Compaq/PRESARIO/SR1215LA	11,151.55
PESA0909500-10-004-308275	C.P.U./////./Compaq/PRESARIO SR1615L/SR1720LA	6,992.10
PESA0909500-10-004-308279	C.P.U./////./Compaq/PRESARIO/SR161SLA	9,997.00
PESA0909500-10-004-308293	C.P.U./////./Compaq/PRESARIO/SR1720LA	9,697.00
PESA0909500-10-004-308331	C.P.U./////./Celeron/MB ASUS CORE 2 DUO/.	7,000.00
PESA0909500-10-004-308332	C.P.U./////./Celeron/MB ASUS CORE 2 DUO/.	7,000.00
PESA0909500-10-004-308333	C.P.U./////./Celeron/MB ASUS CORE 2 DUO/.	7,000.00
PESA0909403-10-268-313606	COMPUTADORA MAC/////./H. P./PRO ALLINONE/.	8,619.99
PESA0909500-10-004-308334	C.P.U./////./Celeron/MB ASUS CORE 2 DUO/.	7,000.00
PESA0909500-10-152-308292	VIDEO PROYECTOR/////./OPTOMA/E719/082G704AAACRR0141	12,727.00
PESA0909402-09-133-313338	MULTIFUNCIONAL/////./Sharp/AL-2031/15045201	7,000.00
PESA0909500-10-205-308335	PANTALLA/////./LG/PLASMA 50 HD/.	9,990.00
PESA0909500-09-062-308243	Bafle/////./JBL/EON 150085240	8,252.40
PESA0909063-10-004-322661	C.P.U./////./H. P./605 PRO SFF/MXL0442PMS	10,640.68
PESA0909063-10-004-322680	C.P.U./////./H. P./605 PRO SFF/MXL0442PQ6	10,640.68
PESA0909063-10-004-322681	C.P.U./////./H. P./605 PRO SFF/MXL0442PQF	10,640.68
PESA0909063-10-004-322682	C.P.U./////./H. P./605 PRO SFF/MXL0442PQN	10,640.68
PESA0909063-10-004-322683	C.P.U./////./H. P./605 PRO SFF/MXL0442PTB	10,640.68
PESA0909063-10-004-322684	C.P.U./////./H. P./605 PRO SFF/MXL04804YG	10,640.68
PESA0909063-10-004-322685	C.P.U./////./H. P./605 PRO SFF/MXL04804TB	10,640.68
PESA0909063-10-004-322686	C.P.U./////./H. P./605 PRO SFF/MXL048050R	10,640.68
PESA0909063-10-004-322687	C.P.U./////./H. P./605 PRO SFF/MXL0480517	10,640.68
PESA0909063-10-004-322688	C.P.U./////./H. P./605 PRO SFF/MXL048051H	10,640.68
PESA0909063-10-004-322689	C.P.U./////./H. P./605 PRO SFF/MXL0480527	10,640.68
PESA0909063-10-004-322690	C.P.U./////./H. P./605 PRO SFF/MXL0480L12	10,640.68
PESA0909063-10-004-322691	C.P.U./////./H. P./605 PRO SFF/MXL0480L4Q	10,640.68
PESA0909063-10-004-322692	C.P.U./////./H. P./605 PRO SFF/MXL0480L5Z	10,640.68
PESA0909063-10-004-322693	C.P.U./////././MXL0480L60	10,640.68
PESA0909063-10-004-322694	C.P.U./////./H. P./605 PRO SFF/MXL04804V6	10,640.68
PESA0909063-10-004-322695	C.P.U./////./H. P./605 PRO SFF/MXL0480L62	10,640.68
PESA0909063-10-004-322696	C.P.U./////././.	10,640.68
PESA0909063-10-004-322697	C.P.U./////./H. P./605 PRO SFF/MXL0480L64	10,640.68
PESA0909063-10-004-322698	C.P.U./////./H. P./605 PRO SFF/MXL0480L66	10,640.68
PESA0909063-10-004-322699	C.P.U./////./H. P./605 PRO SFF/MXL0480L67	10,640.68
PESA0909063-10-004-322700	C.P.U./////./H. P./605 PRO SFF/MXL04804TH	10,640.68
PESA0909063-10-004-322701	C.P.U./////./H. P./605 PRO SFF/MXL04804TP	10,640.68
PESA0909063-10-004-322716	C.P.U./////./H. P./605 PRO SFF/MXL04804TX	10,640.68
PESA0909063-10-004-322717	C.P.U./////./H. P./605 PRO SFF/MXL04804TY	10,640.68
PESA0909063-10-004-322745	C.P.U./////./H. P./605 PRO SFF/MXL04804V1	10,640.68
PESA0909063-10-004-322746	C.P.U./////./H. P./605 PRO SFF/MXL04804v5	10,640.68
PESA0909063-10-004-322747	C.P.U./////./H. P./605 PRO SFF/MXL04804z6	10,640.68
PESA0909063-10-004-322748	C.P.U./////./H. P./605 PRO SFF/MXL04804WK	10,640.68
PESA0909063-10-004-322749	C.P.U./////./H. P./605 PRO SFF/MXL04804WN	10,640.68
PESA0909063-10-004-322750	C.P.U./////./H. P./605 PRO SFF/MXL048050N	10,640.68
PESA0909063-10-004-322751	C.P.U./////./H. P./605 PRO SFF/MXL04804X6	10,640.68
PESA0909063-10-004-322752	C.P.U./////./H. P./605 PRO SFF/MXL04804X7	10,640.68
PESA0909063-10-004-322753	C.P.U./////./H. P./605 PRO SFF/MXL04804X9	10,640.68
PESA0909063-10-004-322754	C.P.U./////./H. P./605 PRO SFF/MXL04804XC	10,640.68
PESA0909063-10-004-322755	C.P.U./////./H. P./605 PRO SFF/MXL04804XF	10,640.68
PESA0909063-10-004-322756	C.P.U./////./H. P./605 PRO SFF/MXL04804XG	10,640.68
PESA0909063-10-004-322757	C.P.U./////./H. P./605 PRO SFF/MXL04804XL	10,640.68
PESA0909063-10-004-322772	C.P.U./////./H. P./605 PRO SFF/MXL04804XN	10,640.68
PESA0909063-10-004-322774	C.P.U./////./H. P./605 PRO SFF/MXL04804XW	10,640.68
PESA0909063-10-004-322775	C.P.U./////./H. P./605 PRO SFF/MXL04804Y2	10,640.68
PESA0909063-10-004-322776	C.P.U./////./H. P./605 PRO SFF/MXL04804Y7	10,640.68
PESA0909063-10-004-322777	C.P.U./////./H. P./605 PRO SFF/MXL0480L68	10,640.68
PESA0909063-10-004-322778	C.P.U./////./H. P./605 PRO SFF/MXL04804WT	10,640.68
PESA0909063-10-004-322779	C.P.U./////./H. P./605 PRO SFF/MXL048050C	10,640.68
PESA0909063-10-004-322780	C.P.U./////./H. P./605 PRO SFF/MXL04804ZG	10,640.68
PESA0909063-10-004-322781	C.P.U./////./H. P./605 PRO SFF/MXL048050B	10,640.68
PESA0909063-10-004-322782	C.P.U./////./H. P./605 PRO SFF/MXL04804ZJ	10,640.68
PESA0909063-10-004-322783	C.P.U./////./H. P./605 PRO SFF/MXL04804T6	10,640.68
PESA0909063-10-004-322784	C.P.U./////./H. P././.	10,640.68
PESA0909063-10-021-322813	IMPRESORA/////./H. P./CP3525DN/CNCCC1S0F2	40,453.78
PESA0909063-10-021-322814	IMPRESORA/////./H. P./CP3525DN/CNCCC1S0F3	40,453.78
PESA0909063-10-021-322815	IMPRESORA/////./H. P./CP3525DN/CNCCC1S0F4	40,453.78
PESA0909063-10-021-322816	IMPRESORA/////./H. P./CP3525DN/CNCCC1S0F6	40,453.78
PESA0909063-10-021-322817	IMPRESORA/////./H. P./CP3525DN/CNCCC1S0F7	40,453.78

Código	Descripción del Bien Mueble	Valor en libros
PESA0909063-10-021-322818	IMPRESORA/////./H. P./CP3525DN/CNCCC1S0F8	40,453.78
PESA0909063-10-021-322819	IMPRESORA/////./H. P./CP3525DN/CNCCC1S0FB	40,453.78
PESA0909063-10-021-322820	IMPRESORA/////./H. P./CP3525DN/CNCCC1S0FD	40,453.78
PESA0909063-10-021-322821	IMPRESORA/////./H. P./CP3525DN/CNCCC1S0FJ	40,453.78
PESA0909063-10-021-322822	IMPRESORA/////./H. P./CP3525DN/CNCCC1S0FT	40,453.78
PESA0909063-10-021-322823	IMPRESORA/////./H. P./CP3525DN/CNCCC1S0G9	40,453.78
PESA0909063-10-021-322824	IMPRESORA/////./H. P./CP3525DN/CNCCC1S0GH	40,453.78
PESA0909063-10-021-322825	IMPRESORA/////./H. P./CP3525DN/CNCCC1S0GM	40,453.78
PESA0909063-10-021-322826	IMPRESORA/////./H. P./CP3525DN/CNCCC1S0GS	40,453.78
PESA0909063-10-021-322827	IMPRESORA/////./H. P./CP3525DN/CNCCC1S0GT	40,453.78
PESA0909063-10-021-322828	IMPRESORA/////./H. P./CP3525DN/CNCCC1S0GV	40,453.78
PESA0909063-10-021-322829	IMPRESORA/////./H. P./CP3525DN/CNCCC1S0GW	40,453.78
PESA0909063-10-021-322830	IMPRESORA/////./H. P./CP3525DN/CNCCC1S0GX	40,453.78
PESA0909063-10-021-322831	IMPRESORA/////./H. P./CP3525DN/CNCCC1SOGZ	40,453.78
PESA0909063-10-021-322832	IMPRESORA/////./H. P./CP3525DN/CNCCC1S0H1	40,453.78
PESA0909063-10-021-322833	IMPRESORA/////./H. P./CP3525DN/CNCCC1S0H2	40,453.78
PESA0909063-10-021-322834	IMPRESORA/////./H. P./CP3525DN/CNCCC1S0H3	40,453.78
PESA0909063-10-024-322702	LAP TOP/////./H. P./PROBOOK 6455B/CNU0342TJB	15,272.65
PESA0909063-10-024-322703	LAP TOP/////./H. P./PROBOOK 6455B/CNU0342TP2	15,272.65
PESA0909063-10-024-322704	LAP TOP/////./H. P./PROBOOK 6455B/CNU0342Z7X	15,272.65
PESA0909063-10-024-322705	LAP TOP/////./H. P./PROBOOK 6455B/CNU0342TNV	15,272.65
PESA0909063-10-024-322706	LAP TOP/////./H. P./PROBOOK 6455B/CNU1011V84	15,272.65
PESA0909063-10-024-322707	LAP TOP/////./H. P./PROBOOK 6455B/CNU0342TPD	15,272.65
PESA0909063-10-024-322708	LAP TOP/////./H. P./PROBOOK 6455B/CNU0342YWL	15,272.65
PESA0909063-10-024-322709	LAP TOP/////./ACER/./NMX3XAL004309091907600	15,272.65
PESA0909063-10-024-322710	LAP TOP/////./H. P./PROBOOK 6455B/CNU0342TQ8	15,272.65
PESA0909063-10-024-322711	LAP TOP/////./H. P./PROBOOK 6455B/CNU1011XP8	15,272.65
PESA0909063-10-024-322712	LAP TOP/////./H. P./PROBOOK 6455B/CNU0342TNQ	15,272.65
PESA0909063-10-024-322713	LAP TOP/////./H. P./PROBOOK 6455B/CNU1011V88	15,272.65
PESA0909063-10-024-322714	LAP TOP/////./H. P./PROBOOK 6455B/CNU0342TMR	15,272.65
PESA0909063-10-024-322718	LAP TOP/////./H. P./PROBOOK 6455B/CNU0342TR9	15,272.65
PESA0909063-10-024-322793	LAP TOP/////./APPLE/MACBOOK PRO/W80490FGAGV	32,681.56
PESA0909063-10-024-322794	LAP TOP/////./APPLE/MACBOOK PRO/W80500KDAGV	32,681.56
PESA0909063-10-024-322795	LAP TOP/////./APPLE/MACBOOK PRO/W8043569AGV	32,681.56
PESA0909063-10-048-322719	SERVIDOR/////./H. P./DL360G7/MXQ04000KS	50,415.44
PESA0909063-10-048-322720	SERVIDOR/////./H. P./DL360G7/MXQ0390C1J	50,415.44
PESA0909063-10-048-322721	SERVIDOR/////./H. P./DL360G7/MXQ04000KK	50,415.44
PESA0909063-10-048-322722	SERVIDOR/////./H. P./DL360G7/MXQ0310C6H	50,415.44
PESA0909063-10-048-322758	SERVIDOR/////./H. P./Z400/2UA04914QV	28,499.68
PESA0909063-10-048-322759	SERVIDOR/////./H. P./Z400/2UA0451JNF	28,499.68
PESA0909063-10-048-322760	SERVIDOR/////./H. P./Z400/2UA0450W5X	28,499.68
PESA0909063-10-048-322761	SERVIDOR/////./H. P./Z400/2UA03206X4	28,499.68
PESA0909063-10-048-322762	SERVIDOR/////./H. P./Z400/2UA0450W64	28,499.68
PESA0909063-10-048-322763	SERVIDOR/////./H. P./Z400/2UA04914R2	28,499.68
PESA0909063-10-268-322787	COMPUTADORA MAC/////./APPLE/IMAC27/SQP05300SDB6	32,000.39
PESA0909063-10-268-322788	COMPUTADORA MAC/////./APPLE/IMAC27/SQP053013DB6	32,000.39
PESA0909063-10-268-322789	COMPUTADORA MAC/////./APPLE/IMAC27/SQP05304PDB6	32,000.39
PESA0909063-10-268-322790	COMPUTADORA MAC/////./APPLE/IMAC27/SQP053047DB6	32,000.39
PESA0909063-10-268-322791	COMPUTADORA MAC/////./APPLE/IMAC27/SQP05307HDB6	32,000.39
PESA0909095-06-036-313568	Tinaco/////././.	6,400.00
PESA0909063-10-024-322796	LAP TOP/////./APPLE/MACBOOK PRO/W80461K3AGV	32,681.56
PESA0909063-10-024-322797	LAP TOP/////./H. P./PROBOOK 6455B/CNU0342TQ1	15,272.65
PESA0909063-10-024-322798	LAP TOP/////./H. P./PROBOOK 6455B/CNU0342TQZ	15,272.65
PESA0909063-10-024-322799	LAP TOP/////./H. P./PROBOOK 6455B/CNU0342V3N	15,272.65
PESA0909063-10-048-322764	SERVIDOR/////./H. P./Z400/2UA04914R0	28,499.68
PESA0909403-10-004-313649	C.P.U./////./Compaq/CQ2402 LA/MXX0050JBD	6,100.00
PESA0909403-10-004-313650	C.P.U./////./Compaq/CQ2402 LA/MXX0050JYQ	6,100.00
PESA0909403-10-004-313651	C.P.U./////./Compaq/CQ2402 LA/MXX0050JB9	6,100.00
PESA0909403-10-004-313652	C.P.U./////./Compaq/CQ2402 LA/MXX0050JVY	6,100.00
PESA0909500-07-068-308396	TELEVISION/////./PHILIPS/32" LCD/.	6,800.00
PESA0909500-07-068-308397	TELEVISION/////./PHILIPS/32" LCD/.	6,800.00
PESA0909063-10-268-322792	COMPUTADORA MAC/////./APPLE/IMAC27/SQP053071DB6	32,000.39
PESA0909403-07-134-313693	Bocina/////./AMPLIFICADA/.	7,540.00
PESA0909500-02-011-308402	Fotocopiadora/////./CANNON/1320/.	8,000.00
PESA0909500-10-004-308370	C.P.U./////./GUIA-1352/166940	8,120.00
PESA0909500-10-004-308371	C.P.U./////./GUIA-1352/167357	8,120.00
PESA0909500-10-004-308372	C.P.U./////./GUIA-1352/167019	8,120.00
PESA0909403-10-004-313662	C.P.U./////./COMPAC CQ1500/.	6,960.00
PESA0909403-10-004-313663	C.P.U./////./COMPAC CQ1500/.	6,960.00
PESA0909403-10-004-313664	C.P.U./////./COMPAC CQ1500/.	6,960.00
PESA0909403-10-004-313665	C.P.U./////./COMPAC CQ1500/.	6,960.00
PESA0909403-10-004-313689	C.P.U./////./H. P./COMPAC CQ1500/.	8,120.00
PESA0909500-10-152-308406	VIDEO PROYECTOR/////./BENQ/MS502/.	12,000.00

Código	Descripción del Bien Mueble	Valor en libros
PESA0909401-10-152-309365	VIDEO PROYECTOR/////./SONY/VPLDX100/7018567	7,490.00
PESA0909095-01-206-313578	MUEBLE/COMPUTADORA/Madera///./-/.	6,960.00
PESA0909063-10-004-322785	C.P.U./////./H. P./605 PRO SFF/MXL04804YZ	10,640.68
PESA0909500-01-068-308387	Tablero/////././.	8,000.00
PESA0909095-05-112-313586	Tarja/////././.	7,540.00
PESA0909095-05-112-313587	Tarja//Acero Inoxidable///././.	6,895.01
PESA0909095-02-001-313580	AIRE ACONDICIONADO/////./TRANE 12MCW524/.	11,333.20
PESA0909095-02-001-313581	AIRE ACONDICIONADO/////./TRANE 12MCW524/.	11,333.20
PESA0909401-01-047-309490	LIBRERO//Madera///CON PUERTAS/./-/.	6,856.01
PESA0909401-10-004-309497	C.P.U./////./ACER/AXC600-M0328/.	9,740.00
PESA0909401-10-235-309489	PROYECTOR/////./PRINCESA/.	7,314.60
PESA0909401-10-235-309512	PROYECTOR/////./VIVITEC D860/.	6,114.00
PESA0909401-10-024-309388	LAP TOP/////./H. P./DV5 2146/.	13,896.95
PESA0909401-10-024-309496	LAP TOP/////./TOSHIBA/-/.	7,755.99
PESA0909401-10-024-309616	LAP TOP/////./H. P./435/5CB2050PPD	10,672.00
PESA0909402-10-004-313365	C.P.U./////./ATHLON II X2 DUAL CORE/.	6,500.00
PESA0909402-10-004-313369	C.P.U./////./COREL DUO/.	6,500.00
PESA0909402-10-004-313373	C.P.U./////./H. P./COMPAQ CQ5118/.	6,444.02
PESA0909401-09-133-309495	MULTIFUNCIONAL/Monocromatico////./BROTHER/-/.	11,800.00
PESA0909401-10-152-309624	VIDEO PROYECTOR/////./EPSON/POWER W 11/.	7,599.00
PESA0909401-10-152-309625	VIDEO PROYECTOR/////./POWER LITE X12/NE6F08A331L	8,699.00
PESA0909037-01-054-309225	MODULO/////././.	960,188.31
PESA0909129-01-036-302837	ESCALERA/PORTATIL/Aluminio//Gris///./.	9,686.00
PESA0909129-01-036-302838	ESCALERA/PORTATIL/Aluminio//Gris///./.	9,686.00
PESA0909129-01-036-302839	ESCALERA/PORTATIL/Aluminio//Gris///./.	10,637.20
PESA0909151-10-267-313526	VIDEOGRABADOR/////./SEEENT 8 CANALES/85219090902012700802	27,253.94
PESA0909151-10-267-313528	VIDEOGRABADOR/////./SEEENT 8 CANALES/85219090902012700802	27,253.94
PESA0909151-10-267-313529	VIDEOGRABADOR/////./SEEENT 8 CANALES/85219090902012700802	27,253.94
PESA0909151-10-267-313530	VIDEOGRABADOR/////./SEEENT 8 CANALES/85219090902012700802	27,253.94
PESA0909151-10-267-313531	VIDEOGRABADOR/////./SEEENT 8 CANALES/85219090902012700802	27,253.94
PESA0909151-10-267-313532	VIDEOGRABADOR/////./SEEENT 8 CANALES/85219090902012700802	27,253.94
PESA0909151-10-267-313533	VIDEOGRABADOR/////./SEEENT 8 CANALES/85219090902012700802	27,253.94
PESA0909151-10-267-313534	VIDEOGRABADOR/////./SEEENT 8 CANALES/85219090902012700802	27,253.94
PESA0909151-10-267-313537	VIDEOGRABADOR/////./SEEENT 8 CANALES/852190909020127700802	27,253.94
PESA0909151-10-267-313573	VIDEOGRABADOR/////./SEEENT 8 CANALES/85219090902012700802	27,253.94
PESA0909151-10-267-313576	VIDEOGRABADOR/////./SEEENT 8 CANALES/852190909020127700802	27,253.94
PESA0909151-10-267-313577	VIDEOGRABADOR/////./SEEENT 8 CANALES/85219090902012700802	27,253.94
PESA0909500-02-011-308467	Fotocopiadora/////./CANNON/IMAGE RUNNER 2200/.	34,500.00
PESA0909001-01-065-296475	SILLA//Metal///././.	6,246.60
PESA0909001-01-065-296476	SILLA///Piel//././.	6,246.60
PESA0909500-01-055-308468	Mostrador/////././-/.	12,992.00
PESA0909063-10-021-322910	IMPRESORA/LASER////./LEXMARK/T652DN/7958N4D/	8,482.44
PESA0909063-10-021-322911	IMPRESORA/LASER////./LEXMARK/T652DN/7958N4L/	8,482.44
PESA0909063-10-021-322912	IMPRESORA/LASER////./LEXMARK/T652DN/7958NF4	8,482.44
PESA0909063-10-021-322913	IMPRESORA/LASER////./LEXMARK/T652DN/7958NFB/	8,482.44
PESA0909063-10-021-322914	IMPRESORA/LASER////./LEXMARK/T652DN/7958N3C/	8,482.44
PESA0909063-10-021-322915	IMPRESORA/LASER////./LEXMARK/T652DN/7958GCG/	8,482.44
PESA0909063-10-069-322874	Kit Multimedia/////./HUBBEL/.	8,413.80
PESA0909063-10-069-322875	Kit Multimedia/////./HUBBEL/.	8,413.80
PESA0909063-10-072-322870	CAMARA/////./CANNON/1DX 5253B002AA/0420011000964/	86,995.36
PESA0909063-10-130-322890	CAÑON PROYECTOR/////./EPSON/POWERITE905/.	10,455.87
PESA0909063-10-130-322891	CAÑON PROYECTOR/////./EPSON/POWERITE905/.	10,455.87
PESA0909063-10-130-322892	CAÑON PROYECTOR/////./EPSON/POWERITE905/.	10,455.87
PESA0909063-10-130-322893	CAÑON PROYECTOR/////./EPSON/POWERITE905/.	10,455.87
PESA0909063-10-130-322894	CAÑON PROYECTOR/////./EPSON/POWERITE905/.	10,455.87
PESA0909063-10-130-322895	CAÑON PROYECTOR/////./EPSON/POWERITE905/.	10,455.87
PESA0909063-10-130-322896	CAÑON PROYECTOR/////./EPSON/POWERITE905/.	10,455.87
PESA0909063-10-130-322897	CAÑON PROYECTOR/////./EPSON/POWERITE905/.	10,455.87
PESA0909063-10-130-322898	CAÑON PROYECTOR/////./EPSON/POWERITE905/.	10,455.87
PESA0909063-10-130-322899	CAÑON PROYECTOR/////./EPSON/POWERITE905/.	10,455.87
PESA0909063-10-130-322900	CAÑON PROYECTOR/////./EPSON/POWERITE905/.	10,455.87
PESA0909063-10-222-322866	IMPRESORA MULTIFUNCIONAL/////./Xerox/C544DN/AE7152391	35,071.87
PESA0909063-10-222-322867	IMPRESORA MULTIFUNCIONAL/////./Xerox/C544DN/AE7152829	35,071.87
PESA0909063-10-284-322880	IPAD/////./APPLE/./.	12,481.60
PESA0909063-10-284-322881	IPAD/////./APPLE/./.	12,481.60
PESA0909063-10-284-322882	IPAD/////./APPLE/A1396/.	12,481.60
PESA0909063-10-284-322883	IPAD/////./APPLE/./.	12,481.60
PESA0909063-10-284-322884	IPAD/////./APPLE/./DMPHKJ1EDVGM	12,481.60
PESA0909001-03-025-296482	CORNO/Frances////./JUPITER/.	33,614.71
PESA0909001-03-025-296483	CORNO/Frances////./JUPITER/.	33,614.71
PESA0909001-03-025-296484	CORNO/Frances////./JUPITER/.	33,614.71
PESA0909095-01-160-313689	toldos////NEGRO/./RECACRIL/.	9,800.00
PESA0909095-01-160-313690	toldos////NEGRO/./RECACRIL/.	9,800.00

Código	Descripción del Bien Mueble	Valor en libros
PESA0909095-02-001-313752	AIRE ACONDICIONADO/////./MIRAGE/.	8,452.00
PESA0909095-02-001-313845	AIRE ACONDICIONADO/////./-/.	10,440.00
PESA0909095-05-112-313771	Tarja//Acero Inoxidable///./-/-	8,404.20
PESA0909095-05-112-313894	Tarja//Acero Inoxidable///./Servinox/./.	8,830.00
PESA0909095-07-190-313750	Estufa/////./ZEM-FG/.	24,916.80
PESA0909095-07-190-313770	Estufa/////./MASTER KITCHEN/-	16,720.24
PESA0909095-07-190-313787	Estufa//Acero Inoxidable///././.	11,525.50
PESA0909095-07-190-313967	Estufa/////./Whirlpool/WF6550S/.	8,097.99
PESA0909095-07-190-313979	Estufa/////./Whirlpool/WF6550S/.	8,097.99
PESA0909095-07-087-313772	Campana Industrial//Acero Inoxidable///./-/-	7,095.72
PESA0909095-07-123-313753	Extractor de Jugos/////./-/.	7,034.18
PESA0909063-02-009-322864	Encuadernadora////NEGRO/./LOHNOS/.	72,703.00
PESA0909063-02-009-322865	Encuadernadora/Manual/Metal///./LOHNOS/.	16,840.30
PESA0909049-01-054-161990	MODULO/////.//./.	147,710.67
PESA0909049-01-054-314399	MODULO/////././.	604,687.46
PESA0909063-10-130-322901	CAÑON PROYECTOR/////./EPSON/POWERITE905/.	10,455.87
PESA0909063-10-130-322902	CAÑON PROYECTOR/////./EPSON/POWERITE905/.	10,455.87
PESA0909063-10-130-322903	CAÑON PROYECTOR/////./EPSON/POWERITE905/.	10,455.87
PESA0909099-01-054-314398	MODULO/////././.	256,637.98
PESA0909195-01-066-313375	SILLON/EJECUTIVO//Piel//././.	6,246.60
PESA0909195-01-066-313376	SILLON/EJECUTIVO///NEGRO/././.	6,246.60
PESA0909401-10-235-309805	PROYECTOR/////./BENQ/MS502/.	6,960.00
PESA0909401-10-235-309847	PROYECTOR/////./EPSON/./PTPF2Y0285L	8,495.00
PESA0909401-10-235-309851	PROYECTOR/////./EPSON/X14 LUM 3L/PTPF2Y1143L	8,495.00
PESA0909401-10-235-309856	PROYECTOR/////./BENQ/./.	9,964.40
PESA0909095-07-060-313755	REFRIGERADOR/////./IMBERA VR17/135130300817	11,430.00
PESA0909095-07-060-313769	REFRIGERADOR////Gris/./Whirlpool/WD5007D/-	11,899.00
PESA0909095-07-060-313969	REFRIGERADOR////Gris/./Whirlpool/WT6007N/.	6,612.15
PESA0909095-07-060-313975	REFRIGERADOR////Gris/./Whirlpool/WT6007N/.	6,612.15
PESA0909402-01-039-313513	Estante/////././.	6,295.32
PESA0909063-10-284-322885	IPAD/////./APPLE/./.	12,481.60
PESA0909063-10-284-322886	IPAD/////./APPLE/MD371E/A/DMPHKJODDVGM	12,481.60
PESA0909063-10-284-322887	IPAD/////./APPLE/./.	12,481.60
PESA0909063-10-284-322888	IPAD/////./APPLE/./.	12,481.60
PESA0909401-10-012-309894	COPIADORA//////Sharp/AL-2031/.	9,985.28
PESA0909401-10-024-309842	LAP TOP/////./SONY/VCP W210AL/.	6,499.00
PESA0909401-10-024-309848	LAP TOP/////./SAMSUNG/./JA5T91ND100564M	6,995.00
PESA0909401-10-024-309860	LAP TOP/////./TOSHIBA/./.	9,111.80
PESA0909401-10-285-309806	PIZARRON INTERACTIVO/////./AB378/C1110100144	19,800.01
PESA0909401-09-089-309855	Equipo de Sonido/////././.	10,016.60
PESA0909401-09-089-309895	Equipo de Sonido///////./.	10,016.60
PESA0909401-10-152-309814	VIDEO PROYECTOR/////./SONY/VPL DX120/.	7,867.00
PESA0909402-09-062-313483	Bafle/////./APA BKL 15/.	7,500.00
PESA0909402-10-264-313439	COMPUTADORA/ALL ONE////./Dell/OPTPLEY 8555/.	6,434.29
PESA0909402-01-106-313549	ESTRUCTURA/////././.	23,780.00
PESA0909402-10-024-313548	LAP TOP/////./H. P././.	6,648.48
PESA0909402-10-152-313595	VIDEO PROYECTOR/////./EPSON/POWER W11/.	7,599.00
PESA0909403-01-054-314397	MODULO/////././.	1,106,756.68
PESA0909402-09-062-313484	Bafle/////./APA BKL 15/.	7,500.00
PESA0909402-09-062-313533	Bafle/////././.	6,500.00
PESA0909401-10-004-309707	C.P.U./////./H. P./P1105 AIO E1-1200/.	6,380.00
PESA0909401-10-004-309708	C.P.U./////./H. P./P1105 AIO E1-1200/.	6,380.00
PESA0909403-10-024-314525	LAP TOP/////./ASUS/A45A-MX2-H/.	8,719.20
PESA0909401-10-264-309792	COMPUTADORA/////./LENOVO/AIO/.	8,349.00
PESA0909401-10-264-309849	COMPUTADORA/ALL ONE////./H. P././5CM3080334	6,495.00
PESA0909401-10-264-309857	COMPUTADORA/////./H. P././.	10,034.00
PESA0909403-10-264-314391	COMPUTADORA/////./LENOVO/ALL IN ONE A10/.	6,499.00
PESA0909403-10-264-314392	COMPUTADORA/////./LENOVO/ALL IN ONE A10/.	6,499.00
PESA0909403-10-264-314533	COMPUTADORA/////./DESKTOP C2000/5CM30107P7/	6,699.00
PESA0909403-10-264-314534	COMPUTADORA/////./DESKTOP C2000/5CM248076V/	6,699.00
PESA0909403-10-264-314535	COMPUTADORA/////./DESKTOP C2000/5CM24806WG/	6,699.00
PESA0909402-10-152-313445	VIDEO PROYECTOR/////./BENQ/DLP MSS17 SVGA/.	6,481.43
PESA0909402-10-152-313446	VIDEO PROYECTOR/////./BENQ/DLP MSS17 SVGA/.	6,481.43
PESA0909402-10-152-313447	VIDEO PROYECTOR/////./BENQ/DLP MSS17 SVGA/.	6,481.43
PESA0909403-09-133-314494	MULTIFUNCIONAL/////./Sharp/AL2051/25035766	9,999.20
PESA0909403-09-133-314600	MULTIFUNCIONAL/////./Konica/BIZ HUB20/.	9,999.99
PESA0909500-09-089-308502	Equipo de Sonido/////./-/.	8,700.00
PESA0909500-09-133-308550	MULTIFUNCIONAL/////./KYOCERA/FS-1035MFP/L/-	14,500.00
PESA0909500-10-264-308493	COMPUTADORA/////./H. P./AIO 1105 C1E38LT/.	8,446.01
PESA0909500-10-264-308496	COMPUTADORA/////./H. P./AIO DC E11500/.	8,120.00
PESA0909500-10-264-308507	COMPUTADORA/////./H. P./ALL IN ONE/.	6,999.00
PESA0909500-10-264-308508	COMPUTADORA/////./H. P./ALL IN ONE/.	6,999.00
PESA0909500-10-264-308509	COMPUTADORA/////./H. P./ALL IN ONE/.	6,999.00

Código	Descripción del Bien Mueble	Valor en libros
PESA0909500-10-264-308510	COMPUTADORA/////./H. P./ALL IN ONE/.	6,999.00
PESA0909500-10-264-308511	COMPUTADORA/////./H. P./ALL IN ONE/.	6,999.00
PESA0909500-10-152-308486	VIDEO PROYECTOR/////./POWERLITE X12/.	6,959.20
PESA0909500-10-152-308533	VIDEO PROYECTOR/////./EPSON/./.	7,000.00
PESA0909500-10-152-308544	VIDEO PROYECTOR/////./EPSON/EX7210/V11H428120	7,400.00
PESA0909500-10-200-308488	VIDEO CAMARA/////./SONY/HDR-PJ200S/.	6,907.00
PESA0909403-10-024-314601	LAP TOP/////./H. P././.	6,250.00
PESA0909403-10-024-314602	LAP TOP/////./H. P././.	6,250.00
PESA0909403-10-024-314603	LAP TOP//////H. P././.	9,860.00
PESA0909403-10-024-314606	LAP TOP//////H. P././.	9,860.00
PESA0909403-10-024-314626	LAP TOP////Blanco/./H. P./G4-2165la/5CD2245p85	7,290.00
PESA0909403-10-264-314536	COMPUTADORA/////./DESKTOP C2000/5CM25108WQ/	6,699.00
PESA0909063-10-222-322868	IMPRESORA MULTIFUNCIONAL/////./Xerox/C544DN/AE7152428	35,071.87
PESA0909063-10-222-322869	IMPRESORA MULTIFUNCIONAL/////./Xerox/C544DN/AE7152817	35,071.87
PESA0909401-03-156-309821	Juego Infantil/////./IND 015/.	18,990.00
PESA0909500-10-264-308529	COMPUTADORA/////./Compaq/18-2203LA/.	6,499.00
PESA0909500-10-235-308522	PROYECTOR/////./BENQ/MS513 2700/.	8,429.00
PESA0909500-10-235-308534	PROYECTOR/////./BENQ/LUMINES MS0502/.	9,000.00
PESA0909402-10-285-313450	PIZARRON INTERACTIVO/////./POLY VISION TS620/.	43,495.00
PESA0909402-10-012-313477	COPIADORA/////./CANON D1350/.	9,148.94
PESA0909402-10-012-313501	COPIADORA/////./Ricoh/AFICIO MP171/.	12,000.00
PESA0909402-10-264-313440	COMPUTADORA/ALL ONE////./Dell/OPTPLEY 8555/.	6,434.29
PESA0909402-10-264-313441	COMPUTADORA/ALL ONE////./Dell/OPTPLEY 8555/.	6,434.29
PESA0909402-10-264-313442	COMPUTADORA/ALL ONE////./Dell/OPTPLEY 8555/.	6,434.29
PESA0909402-10-264-313443	COMPUTADORA/ALL ONE////./Dell/OPTPLEY 8555/.	6,434.29
PESA0909402-10-264-313521	COMPUTADORA/////LENOVO/./.	6,999.00
PESA0909403-09-051-314399	Amplificador/////./AMP-210SD/.	6,590.01
PESA0909500-10-024-308540	LAP TOP/////./LENOVO/-/.	6,800.00
PESA0909095-01-001-314392	Alacena/////././.	11,000.00
PESA0909095-01-206-314390	MUEBLE/////././.	10,987.24
PESA0909095-02-001-314315	AIRE ACONDICIONADO//////./MIRAGE/3A389020102	12,000.00
PESA0909095-05-070-314431	Campana Extractora//Acero Inoxidable///././.	6,500.00
PESA0909095-05-070-314465	Campana Extractora/////././.	9,048.00
PESA0909095-05-106-314411	Batidora/////./K 5 PRO 500/W21263072	6,799.92
PESA0909095-05-112-314391	Tarja/////././.	11,000.00
PESA0909095-07-088-314512	Parrilla electrica/////./Coriat/PC-4AI/.	6,901.99
PESA0909095-07-119-314514	Plancha/////./Coriat/CH-3/.	8,045.01
PESA0909095-07-043-314413	Licuadora/////./MOMAT L6-696/.	6,100.00
PESA0909095-07-043-314452	Licuadora/////./INTER/.	6,140.03
PESA0909095-07-060-314316	REFRIGERADOR////Gris/./Whirlpool/WD5007D/.	11,899.00
PESA0909095-07-060-314415	REFRIGERADOR/////./MABE/MAO77V09S/.	8,997.10
PESA0909095-07-060-314417	REFRIGERADOR/////./MABE/RMT 1951XMXS/.	7,012.25
PESA0909095-07-060-314430	REFRIGERADOR/////./TORREY/MOD. R-16/F13-001656	11,507.20
PESA0909095-07-060-314467	REFRIGERADOR/Industrial////./Ojeda/RV2P-36/.	17,870.00
PESA0909095-07-190-314320	Estufa/////././0513-1801	21,924.00
PESA0909095-07-190-314466	Estufa/Industrial////././.	20,058.00
PESA0909095-07-060-314519	REFRIGERADOR/////./IMBERA VR-17/135130501527	12,000.00
PESA0909096-10-021-314193	IMPRESORA/////./EPSON/LQ2090/.	8,271.01
PESA0909096-10-021-314194	IMPRESORA/////./EPSON/LQ2090/.	8,271.01
PESA0909096-10-021-314195	IMPRESORA/////./EPSON/LQ2090/.	8,271.01
PESA0909096-10-021-314196	IMPRESORA/////./EPSON/LQ2090/.	8,271.01
PESA0909096-10-021-314197	IMPRESORA/////./EPSON/LQ2090/.	8,271.01
PESA0909096-10-021-314198	IMPRESORA/////./EPSON/LQ2090/.	8,271.01
PESA0909096-10-021-314199	IMPRESORA/////./EPSON/LQ2090/.	8,271.01
PESA0909096-10-021-314200	IMPRESORA/////./EPSON/LQ2090/.	8,271.01
PESA0909096-10-021-314201	IMPRESORA/////./EPSON/LQ2090/.	8,271.01
PESA0909127-10-235-305825	PROYECTOR/////./EPSON/./PSPK2905560	6,655.00
PESA0909096-10-021-314202	IMPRESORA/////./EPSON/LQ2090/.	8,271.01
PESA0909096-10-021-314203	IMPRESORA/////./EPSON/LQ2090/.	8,271.01
PESA0909096-10-021-314204	IMPRESORA/////./EPSON/LQ2090/.	8,271.01
PESA0909096-10-021-314205	IMPRESORA/////./EPSON/LQ2090/.	8,271.01
PESA0909096-10-021-314206	IMPRESORA/////./EPSON/LQ2090/.	8,271.01
PESA0909401-02-011-310224	Fotocopiadora/////./Sharp/AL-2031/.	9,985.28
PESA0909401-02-011-310234	Fotocopiadora/////./Sharp/./.	9,985.28
PESA0909401-07-068-310223	TELEVISION/////./TOSHIBA/./.	9,887.84
PESA0909401-07-068-310271	TELEVISION/////./PHILIPS/32"/.	7,540.00
PESA0909401-09-182-310309	SISTEMA DE AUDIO/////././.	10,016.60
PESA0909401-10-012-309958	COPIADORA/////CANNON/TJR46351/./	8,120.00
PESA0909401-10-012-310023	COPIADORA/////./Sharp/./.	9,349.60
PESA0909401-10-012-310240	COPIADORA/////./CANNON/NF4890DW/.	9,799.00
PESA0909401-10-012-310262	COPIADORA/LASER////./Sharp/AL2041/N/S: AL2041ATUB535013891	8,800.00
PESA0909401-10-024-309945	LAP TOP//////H. P././5CG3051F6R	9,280.00
PESA0909401-10-024-309973	LAP TOP/////./TOSHIBA/C855D2/.	9,996.80

Código	Descripción del Bien Mueble	Valor en libros
PESA0909401-10-024-310228	LAP TOP/////./TOSHIBA/./.	9,996.80
PESA0909401-10-024-310241	LAP TOP/////./LENOVO/G480/.	7,992.01
PESA0909401-10-024-310261	LAP TOP/////./H. P././SN: 5CG316352F	11,331.12
PESA0909401-10-130-309971	CAÑON PROYECTOR/////./BENQ/MS502/.	9,964.40
PESA0909401-10-152-310251	VIDEO PROYECTOR/DIGITAL////./SONY/VPL-DX100/.	7,999.00
PESA0909401-10-152-310254	VIDEO PROYECTOR/////./OPTOMA/./.	16,656.44
PESA0909401-10-285-310242	PIZARRON INTERACTIVO/////./MP78/.	9,499.00
PESA0909401-10-285-310253	PIZARRON INTERACTIVO/////././.	20,994.84
PESA0909401-10-235-309909	PROYECTOR/////./VIEW SONIC/PJD5223/.	6,250.00
PESA0909401-10-235-309916	PROYECTOR///////./.	30,001.01
PESA0909401-10-235-310222	PROYECTOR/////./BENQ/./.	9,964.40
PESA0909401-10-264-310201	COMPUTADORA/ALL ONE////././.	6,666.67
PESA0909401-10-264-310202	COMPUTADORA/ALL ONE////././.	6,666.67
PESA0909401-10-264-310203	COMPUTADORA/ALL ONE////././.	6,666.67
PESA0909401-10-264-310225	COMPUTADORA/////./H. P./ALL IN ONE/.	10,034.00
PESA0909401-10-264-310265	COMPUTADORA/////./ALL IN ONE/.	8,700.00
PESA0909401-10-264-310345	COMPUTADORA/ALL ONE////./E1-1200/.	6,590.01
PESA0909401-10-264-310356	COMPUTADORA/////./LENOVO/C240/./	7,499.01
PESA0909401-10-264-310357	COMPUTADORA/////./LENOVO/C240/./	7,499.01
PESA0909401-10-264-310358	COMPUTADORA/////./LENOVO/C240/./	7,499.01
PESA0909401-10-264-310366	COMPUTADORA/ALL ONE////./H. P./HPAIO/.	10,034.00
PESA0909401-10-285-310260	PIZARRON INTERACTIVO/////././.	20,994.84
PESA0909401-10-285-310330	PIZARRON INTERACTIVO/////./SB64/.	20,185.74
PESA0909150-10-012-308039	COPIADORA//////IR-1025N/.	15,220.00
PESA0909401-10-152-310259	VIDEO PROYECTOR/////./OPTOMA/./.	16,656.44
PESA0909401-10-152-310365	VIDEO PROYECTOR/////./POWER LITE S11/.	6,999.00
PESA0909401-07-117-310310	TELE PANTALLA/////./TOSHIBA/./40L5200U	9,887.84
PESA0909150-10-264-308056	COMPUTADORA/////H. P././.	6,590.01
PESA0909402-01-054-314464	MODULO/////././.	6,999.99
PESA0909401-10-264-310367	COMPUTADORA/ALL ONE////./H. P./HPAIO/.	10,034.00
PESA0909402-01-206-313944	MUEBLE/////././.	8,700.00
PESA0909402-02-008-314115	Copiadora Heliografica/////./MB-461TLP OFICIO IMP/.	7,000.01
PESA0909402-02-001-313667	AIRE ACONDICIONADO/MINISPLIT////./MIRAGE/.	9,680.58
PESA0909402-02-001-313668	AIRE ACONDICIONADO/MINISPLIT////./MIRAGE/.	9,680.58
PESA0909402-02-001-313669	AIRE ACONDICIONADO/MINISPLIT////./MIRAGE/.	9,680.58
PESA0909402-03-102-313945	Estructura para Teatro/////././.	6,960.00
PESA0909402-03-156-313821	Juego Infantil//////FEB7344/.	17,937.20
PESA0909402-03-156-314170	Juego Infantil/////././.	23,780.00
PESA0909402-03-156-314418	Juego Infantil/////././.	35,000.01
PESA0909402-10-235-313817	PROYECTOR/////./SONY/./.	10,999.00
PESA0909402-10-235-313819	PROYECTOR/////././.	7,209.62
PESA0909111-04-019-305634	DESBROZADORA/////./HUSQVARNA 143RII/.	9,243.75
PESA0909402-10-004-313874	C.P.U./////./SAMSUNG/./.	11,600.00
PESA0909402-10-004-314087	C.P.U./////H. P././.	9,800.00
PESA0909402-10-004-314236	C.P.U./////./LENOVO/AIO C440-3547-OD/.	9,989.00
PESA0909402-10-004-314250	C.P.U./////./ACER/AIO AZ3770-MO358/.	10,999.03
PESA0909402-10-004-314360	COMPUTADORA/////./H. P./PAVILION DESKTOP/.	7,671.49
PESA0909402-10-004-314595	C.P.U.//////././.	6,863.79
PESA0909402-10-004-314608	C.P.U./////./ACER/VERITON VX2610/.	6,863.79
PESA0909402-10-004-314609	C.P.U./////./ACER/VERITON VX2610/.	6,863.79
PESA0909402-10-004-314610	C.P.U./////./ACER/VERITON VX2610/.	6,863.79
PESA0909402-10-004-314635	C.P.U./////ACER/./.	6,863.79
PESA0909402-10-004-314647	C.P.U./////./ACER/VERITON VX2610/.	6,863.79
PESA0909402-10-004-314653	C.P.U./////./H. P./3515/.	7,417.28
PESA0909402-10-004-314654	C.P.U./////./H. P./3515/.	7,417.28
PESA0909402-10-004-314672	C.P.U./////./ACER/Vx2610/.	6,863.72
PESA0909402-10-012-313681	COPIADORA/LASER////./BROTHER/MF8910DW/U63089H208600/	10,900.00
PESA0909402-10-024-313670	LAP TOP/////./TOSHIBA/L855 SP5170WM/.	10,999.00
PESA0909402-10-024-313687	LAP TOP/////./LENOVO/IDEAPAD G485 14./.	6,471.72
PESA0909402-10-024-313688	LAP TOP/////./LENOVO/IDEAPAD G485 14./.	6,471.72
PESA0909402-10-024-313799	LAP TOP/////./SAMSUNG/NP300E4E.A02MX/.	6,995.00
PESA0909402-10-024-313803	LAP TOP/////./H. P././5CG30704QF	7,499.98
PESA0909402-10-024-313818	LAP TOP/////./TOSHIBA/./.	10,228.98
PESA0909402-10-024-314013	LAP TOP/////./TOSHIBA/./PSKG2U-06N020	10,092.00
PESA0909402-10-024-314061	LAP TOP/////./H. P./PAVILION/.	9,103.68
PESA0909402-10-024-314088	LAP TOP/////./H. P././5CG30518W9	11,500.00
PESA0909402-10-024-314096	LAP TOP/////H. P././.	8,000.00
PESA0909402-10-024-314110	LAP TOP/////./H. P./BUNDLE/5CD3090TKM	9,367.05
PESA0909402-10-024-314124	LAP TOP/////./H. P././.	8,000.00
PESA0909402-10-024-314257	LAP TOP/////./Gateway/Q5WTC/P/N: NCY1411,001	7,421.53
PESA0909402-10-024-314470	LAP TOP/////./H. P./BUNDIE/-	10,500.00
PESA0909402-10-024-314689	LAP TOP/////./H. P././5CB2050PPD	9,860.00
PESA0909402-10-024-314699	LAP TOP/////H. P././.	7,372.15

Código	Descripción del Bien Mueble	Valor en libros
PESA0909402-10-024-314703	LAP TOP/////TOSHIBA/./.	6,290.00
PESA0909402-10-024-314713	LAP TOP/////./SAMSUNG/-/HXNF91MC900237	7,076.00
PESA0909095-01-052-314453	MESA//Acero Inoxidable///./-/.	10,030.00
PESA0909401-03-165-310270	TECLADO/PORTATIL////./Yamaha/-/21YBSM08526/	6,960.00
PESA0909401-09-089-310243	Equipo de Sonido/////./AUDIO PRO/.	9,615.18
PESA0909402-10-235-313895	PROYECTOR/////./VIIH430121	6,758.16
PESA0909402-10-235-314065	PROYECTOR/////./EPSON/XGA/.	8,188.00
PESA0909402-10-235-314604	PROYECTOR/////./EPSON/POWERLITE LUMENES/.	6,233.29
PESA0909402-10-235-314668	PROYECTOR/////./EPSON/POWERLITE S12+2800/.	6,233.29
PESA0909401-10-024-310368	LAP TOP/////./TOSHIBA/C855D2/.	9,996.80
PESA0909402-07-117-313929	TELE PANTALLA/LED////./SAMSUNG/1080P/UN40F6300	11,663.75
PESA0909402-07-117-314256	TELE PANTALLA/////./Polaroid/PTV4100LCD/.	9,412.23
PESA0909402-10-285-314354	PIZARRON INTERACTIVO/////././.	35,962.32
PESA0909402-10-285-314420	PIZARRON INTERACTIVO/////./SB480-IV/CG14224A	26,313.09
PESA0909402-10-285-314421	PIZARRON INTERACTIVO/////./SB480-IV/CG14224B	26,313.09
PESA0909402-10-237-314634	COPIADORA MULTIFUNCIONAL/////SAMSUNG/./.	8,078.24
PESA0909402-10-237-314650	COPIADORA MULTIFUNCIONAL/////./SAMSUNG/SCX5637/Z5QFBJDD20001A	8,078.24
PESA0909402-10-264-313644	COMPUTADORA/////./H. P./TOUCHSMART/.	14,218.68
PESA0909402-10-264-313647	COMPUTADORA/////./H. P././.	8,899.00
PESA0909402-10-264-313648	COMPUTADORA/////./H. P././.	8,899.00
PESA0909402-10-264-313649	COMPUTADORA/////./H. P././.	8,899.00
PESA0909402-10-264-313650	COMPUTADORA/////./H. P././.	8,899.00
PESA0909402-10-264-313891	COMPUTADORA/////./H. P././5CM2380C2D	8,004.00
PESA0909402-10-264-314062	COMPUTADORA/////./../AC1722/.	10,245.12
PESA0909402-10-264-314112	COMPUTADORA/ALL ONE////./H. P././.	8,000.01
PESA0909402-10-264-314141	COMPUTADORA/ALL ONE////././.	7,300.01
PESA0909402-10-264-314142	COMPUTADORA/ALL ONE////././.	7,300.01
PESA0909402-10-264-314143	COMPUTADORA/ALL ONE////././.	7,300.01
PESA0909402-10-264-314144	COMPUTADORA/ALL ONE////././.	7,300.01
PESA0909402-10-264-314145	COMPUTADORA/ALL ONE////././.	7,300.01
PESA0909402-10-264-314146	COMPUTADORA/ALL ONE////././.	7,300.01
PESA0909402-10-264-314290	COMPUTADORA/////./H. P./20/.	9,367.06
PESA0909402-10-264-314302	COMPUTADORA/////./H. P./AIO P1105/.	6,458.20
PESA0909402-10-264-314303	COMPUTADORA/////./H. P./AIO P1105/.	6,458.20
PESA0909402-10-264-314489	COMPUTADORA/////./H. P././3CR3040K80	11,249.10
PESA0909402-10-264-314500	COMPUTADORA///////./.	7,890.00
PESA0909402-10-264-314501	COMPUTADORA///////./.	7,890.00
PESA0909402-10-264-314502	COMPUTADORA///////./.	7,890.00
PESA0909402-10-264-314524	COMPUTADORA//////././5CM3190JS8/	7,890.00
PESA0909402-10-264-314555	COMPUTADORA/////./H. P././.	8,420.00
PESA0909402-10-024-314714	LAP TOP/////./SAMSUNG/-/HXNG91RC900890	7,674.49
PESA0909402-10-024-314732	LAP TOP/////TOSHIBA/C8555/.	6,400.00
PESA0909402-10-024-314739	LAP TOP/////./H. P././.	9,860.00
PESA0909402-10-024-314845	LAP TOP/////./LENOVO/C475/.	7,311.48
PESA0909402-10-152-313682	VIDEO PROYECTOR/////./BENQ/MS502/PD82D0105000/	6,799.99
PESA0909402-10-152-314097	VIDEO PROYECTOR/////EPSON/./.	9,999.99
PESA0909402-10-152-314105	VIDEO PROYECTOR/////./SONY/VPL DX120/7026216	7,831.00
PESA0909402-10-152-314106	VIDEO PROYECTOR/////./EPSON/PRESENTER L/UGKH319320L 1	7,999.00
PESA0909402-10-012-314012	COPIADORA/Multifuncional////./Konica/./A32R012020344	9,860.00
PESA0909402-10-012-314071	COPIADORA/////TOSHIBA/./.	11,800.01
PESA0909402-10-012-314101	COPIADORA//////././.	7,500.00
PESA0909402-10-012-314499	COPIADORA/////./CANNON/./HQR16867	8,407.68
PESA0909402-10-264-314558	COMPUTADORA/////./H. P./AMD 1105 E1-1200/.	7,825.00
PESA0909402-10-264-314559	COMPUTADORA/////./H. P./AMD 1105 E1-1200/.	7,825.00
PESA0909402-10-264-314574	COMPUTADORA/ALL ONE////./Compaq/./.	7,000.00
PESA0909402-10-264-314683	COMPUTADORA/////./H. P././.	7,000.00
PESA0909402-10-264-314907	COMPUTADORA/ALL ONE////./H. P./P1105/.	6,380.00
PESA0909402-09-133-314731	MULTIFUNCIONAL/////./BROTHER/MFC871/.	7,600.00
PESA0909403-03-049-314721	Piano/DIGITAL///NEGRO/./Yamaha/./21UBSP02284	7,000.00
PESA0909403-03-156-314730	Juego Infantil//Madera///././ROCKET/.	40,000.00
PESA0909402-10-004-314835	C.P.U./////./ACER/VN2620G-M032 CON PROCESADOR/.	6,575.40
PESA0909403-07-068-314771	TELEVISION/LED////TOSHIBA/40L5200U/.	9,887.84
PESA0909402-10-152-314125	VIDEO PROYECTOR/////./BENQ/M5502/.	9,799.99
PESA0909403-09-089-314877	Equipo de Sonido///////./.	7,999.01
PESA0909403-09-133-314991	MULTIFUNCIONAL/////./Xerox/WC3550/VMA575239	10,649.96
PESA0909403-09-182-314769	SISTEMA DE AUDIO///////./.	10,016.60
PESA0909403-10-000-314772	LAP TOP/////TOSHIBA/C855D2/.	9,996.80
PESA0909403-10-004-314659	C.P.U./////./ACER/AIO AZ1650/.	8,120.00
PESA0909403-10-004-314708	C.P.U./////./Compaq/./.	7,159.98
PESA0909403-10-004-314716	C.P.U./////./SAMSUNG/./.	7,339.00
PESA0909403-10-004-314786	C.P.U./////././.	11,800.00
PESA0909403-10-004-314815	C.P.U./////./H. P./HP 7600/.	9,628.00
PESA0909403-10-012-314664	COPIADORA/////././OKI MBU61 LP/.	6,960.00

Código	Descripción del Bien Mueble	Valor en libros
PESA0909403-10-012-314741	COPIADORA/////./Konica/BIZHB 20/032R01202346	9,500.01
PESA0909403-10-024-314729	LAP TOP/////./TOSHIBA/./3D170044	8,199.00
PESA0909403-10-024-314742	LAP TOP/////./SONY/VAIO/275456353011426	9,164.00
PESA0909403-10-024-314753	LAP TOP/////./H. P./C9J3LA/.	10,440.00
PESA0909403-10-024-314768	LAP TOP/////./Gateway/NV56R07M/.	7,055.00
PESA0909403-10-024-314828	LAP TOP/////./H. P./G4-2262LA/.	6,999.00
PESA0909403-10-024-314864	LAP TOP/////./Dell/INSPIRON CI53 210/.	12,000.00
PESA0909403-10-024-314878	LAP TOP/////TOSHIBA/./.	6,499.00
PESA0909403-10-024-314887	LAP TOP/////./G480/.	6,464.01
PESA0909403-10-024-314902	LAP TOP/////./TOSHIBA/C855D2/.	8,835.99
PESA0909403-10-024-314974	LAP TOP/////./AS5736Z-4867/.	8,845.00
PESA0909403-10-130-314990	CAÑON PROYECTOR/////./BENQ/MS502/.	6,800.00
PESA0909403-10-130-315007	CAÑON PROYECTOR/////./BENQ/./.	9,280.00
PESA0909403-10-152-314663	VIDEO PROYECTOR/////./BENQ/DLP MS502/.	7,888.00
PESA0909403-10-152-314736	VIDEO PROYECTOR/////./SONY/./000007025283	7,831.00
PESA0909402-07-117-314280	TELE PANTALLA/LED/////LG/./304RMDZ27802	7,011.86
PESA0909402-07-117-314324	TELE PANTALLA/////./LG/PLASMA 42/42PN4500	7,459.36
PESA0909403-10-264-314702	COMPUTADORA/////./LENOVO/./.	7,999.00
PESA0909403-10-264-314737	COMPUTADORA/////./H. P././3CR31402WX	10,619.10
PESA0909403-10-264-314880	COMPUTADORA/////./LENOVO/C240/./	6,150.00
PESA0909403-10-264-314898	COMPUTADORA/////./H. P./PAVILON 20B251 ALL IN ONE/3CR3200108	9,065.99
PESA0909403-10-264-314911	COMPUTADORA/ALL ONE////./H. P././.	8,999.09
PESA0909403-10-285-314756	PIZARRON INTERACTIVO/////././MP-78/.	12,556.57
PESA0909403-03-156-314798	Juego Infantil/////./././.	24,940.00
PESA0909403-10-205-314728	PANTALLA/////./LG/./305RMDZ8C154	9,363.66
PESA0909403-10-205-314778	PANTALLA/////./SAMSUNG/./.	9,499.00
PESA0909403-10-235-314740	PROYECTOR/////./EPSON/S12/PSPK2906031	7,500.00
PESA0909403-10-235-314745	PROYECTOR/////BENQ/502 2700 LUMENS/.	6,949.99
PESA0909403-10-235-314746	PROYECTOR/////BENQ/502 2700 LUMENS/.	6,949.99
PESA0909403-10-235-314747	PROYECTOR/////BENQ/502 2700 LUMENS/.	6,949.99
PESA0909403-10-235-314755	PROYECTOR/////./PANASONIC/-/.	9,280.00
PESA0909403-10-235-314770	PROYECTOR/////BENQ/./.	9,964.40
PESA0909403-10-235-314836	PROYECTOR/////./BENQ/MS502 SVGA/.	10,209.14
PESA0909403-10-235-314879	PROYECTOR/////EPSON/./.	6,398.99
PESA0909403-10-235-314903	PROYECTOR/////./BENQ/MS502/.	6,848.64
PESA0909402-10-285-314466	PIZARRON INTERACTIVO/////././D20A5C71-1210410260	19,200.02
PESA0909402-10-285-314712	PIZARRON INTERACTIVO/////./MP-78/D2170331-I01013D2600P	9,167.48
PESA0909403-10-004-314816	C.P.U./////./H. P./HP 7600/.	9,628.00
PESA0909403-10-004-314817	C.P.U./////./H. P./HP 7600/.	9,628.00
PESA0909403-09-133-315008	MULTIFUNCIONAL/////./Sharp/AL-2031/25030568	8,799.99
PESA0909402-10-235-314846	PROYECTOR/////./BENQ/MS 502/.	6,188.52
PESA0909500-10-012-308781	COPIADORA/////./CANNON/IR 1025/DQS13750	13,899.99
PESA0909500-10-012-308782	COPIADORA/////./CANNON/IR1025N/.	14,450.00
PESA0909403-10-012-314773	COPIADORA/////Sharp/AL2031/.	9,985.28
PESA0909403-10-012-314888	COPIADORA/////./CANNON/D530/.	7,865.37
PESA0909403-10-012-315004	COPIADORA/////./CANNON/1023IF/.	6,380.00
PESA0909500-10-004-308623	C.P.U./////./Compaq/SR1905LA/MXX61800VJ/	7,700.00
PESA0909500-10-004-308624	C.P.U./////./Compaq/SR1905LA/MXX6200HB/	7,700.00
PESA0909500-10-004-308639	C.P.U./////./Compaq/SR1905LA/MXX6180008/	7,700.00
PESA0909500-10-004-308640	C.P.U./////./Compaq/SR1905LA/MXX618000W/	7,700.00
PESA0909500-10-004-308665	C.P.U./////./ACER/./.	7,600.00
PESA0909500-10-004-308666	C.P.U./////./ACER/./.	7,600.00
PESA0909500-10-004-308667	C.P.U./////./ACER/./.	7,600.00
PESA0909500-10-004-308668	C.P.U./////./ACER/./.	7,600.00
PESA0909500-10-004-308686	C.P.U./////./ACER/-/DTVDBAL005229090B09200/	6,715.90
PESA0909500-10-004-308687	C.P.U./////./ACER/-/DTVDBAL005229090D09200/	6,715.90
PESA0909500-10-004-308688	C.P.U./////./ACER/-/DTVDBAL005229090C19200/	6,715.90
PESA0909500-10-004-308689	C.P.U./////./ACER/-/DTVDBAL005229090D89200/	6,715.90
PESA0909500-10-004-308702	C.P.U./////./Compaq/PRESARIO 2002/.	7,103.33
PESA0909500-10-004-308703	C.P.U./////./Compaq/PRESARIO 2002/.	7,103.33
PESA0909500-10-004-308704	C.P.U./////./Compaq/PRESARIO 2002/.	7,103.33
PESA0909500-10-004-308754	C.P.U./////./ACER/vx2610/.	8,000.00
PESA0909403-10-152-314757	VIDEO PROYECTOR/////./BENQ/DLP MS517 SVGA/.	6,214.90
PESA0909403-10-152-314975	VIDEO PROYECTOR/////./SONY/VPL-EX/5009345	10,076.92
PESA0909500-10-235-308572	PROYECTOR/////./EPSON/POWER LIFE/.	9,000.00
PESA0909500-10-264-308654	COMPUTADORA/////./H. P./AIO 1105 C1E38LT/.	8,445.99
PESA0909500-10-264-308655	COMPUTADORA/////./H. P./AIO 1105 C1E38LT/.	8,445.99
PESA0909500-10-264-308656	COMPUTADORA/////./H. P./AIO 1105 C1E38LT/.	8,445.99
PESA0909600-10-004-309255	C.P.U./////./ACER/./.	9,275.52
PESA0909600-10-021-309278	IMPRESORA/////./EPSON/L350/.	8,575.00
PESA0909600-03-016-309260	Carrusel///////./.	21,000.00
PESA0909600-10-235-309277	PROYECTOR/////./EPSON/L12/.	8,575.00
PESA0909403-07-117-314783	TELE PANTALLA/////./SONY/5701895/.	8,499.00

Código	Descripción del Bien Mueble	Valor en libros
PESA0909403-07-117-314785	TELE PANTALLA/////./SONY/KDL-42W650A/.	9,620.00
PESA0909500-10-012-308793	COPIADORA/////./CANNON/IR1025N/.	14,450.00
PESA0909500-10-012-308824	COPIADORA/////./CANNON/IR1023IF/.	12,899.99
PESA0909500-10-021-308574	IMPRESORA/Multifuncional////./F161302/.	8,005.01
PESA0909403-10-024-315006	LAP TOP/////./H. P./4SS/.	9,860.00
PESA0909500-10-024-308619	C.P.U./////./ACER/ASPIRE AX3810 B1041/.	8,333.34
PESA0909500-10-004-308758	C.P.U./////./veriton m2610/.	8,000.00
PESA0909500-10-004-308759	C.P.U./////./veriton m2610/.	8,000.00
PESA0909500-10-004-308766	C.P.U./////./veriton x2610/.	8,000.00
PESA0909500-10-004-308825	C.P.U./////./H. P./3405/.	8,409.99
PESA0909500-10-004-308826	C.P.U./////./H. P./3405/.	8,409.99
PESA0909500-10-264-308783	COMPUTADORA/////./H. P./AIO/.	10,150.00
PESA0909500-10-264-308784	COMPUTADORA/////./H. P./AIO/.	10,150.00
PESA0909403-10-285-314777	PIZARRON INTERACTIVO/////./MP-78/.	12,923.29
PESA0909403-10-285-314814	PIZARRON INTERACTIVO/////./PROMETHEAN/C1110100150	19,800.01
PESA0909403-10-285-314835	PIZARRON INTERACTIVO/////./ALFHER E-BEAM 1267/.	23,790.87
PESA0909403-10-285-314883	PIZARRON INTERACTIVO/////./IWA840051704R/.	29,000.00
PESA0909403-10-285-315021	PIZARRON INTERACTIVO/////./IR79/.	34,782.60
PESA0909402-09-062-314293	Bafle/////./PBS9915KIT/.	8,499.90
PESA0909500-10-024-308620	C.P.U./////./ACER/ASPIRE AX3810 B1041/.	8,333.34
PESA0909500-10-024-308720	LAP TOP/////./LENOVO/G485/.	7,000.00
PESA0909500-10-024-308749	LAP TOP/////./Dell/./.	12,500.00
PESA0909500-10-024-308795	LAP TOP/////./Mitsubishi/C845D-SP4277FM/.	7,150.00
PESA0909500-10-024-308797	LAP TOP/////./TOSHIBA/./.	6,860.00
PESA0909500-10-235-308747	PROYECTOR/////././.	8,500.00
PESA0909500-10-235-308794	PROYECTOR/////./Mitsubishi/ES200U SVGA/.	7,850.00
PESA0909600-03-156-309261	Juego Infantil///////./.	6,640.07
PESA0909402-03-016-314396	Carrusel/////././.	21,460.00
PESA0909600-10-235-309351	PROYECTOR/////./BENQ/MS517/.	8,820.00
PESA0909008-10-004-124597	C.P.U./////./SEMPROM 145 2.8GZ/197549/	10,000.00
PESA0909008-10-004-124598	C.P.U./////./SEMPROM 145 2.8GZ/197553/	10,000.00
PESA0909008-10-004-124599	C.P.U./////./SEMPROM 145 2.8GZ/197564/	10,000.00
PESA0909008-10-004-124600	C.P.U./////./SEMPROM 145 2.8GZ/197565/	10,000.00
PESA0909008-10-004-124601	C.P.U./////./SEMPROM 145 2.8GZ/197577/	10,000.00
PESA0909008-10-004-124602	C.P.U./////./SEMPROM 145 2.8GZ/197581/	10,000.00
PESA0909095-07-129-314533	Congelador/////././.	7,374.82
PESA0909153-03-123-145129	JUEGO INFANTIL DE DIVERSION/////./SUNSHINE CASTLE/-	56,500.00
PESA0909195-03-074-313385	Asta Para Bandera/////././.	9,222.00
PESA0909402-01-206-315200	MUEBLE/////././.	18,444.00
PESA0909401-10-130-310399	CAÑON PROYECTOR/////./EPSON/./.	8,798.99
PESA0909401-10-130-310404	CAÑON PROYECTOR/////././.	8,999.00
PESA0909402-02-011-315157	Fotocopiadora/////./FS-1035/NW13414926	16,925.92
PESA0909401-10-264-310374	COMPUTADORA/ALL ONE////./H. P././	9,280.00
PESA0909401-10-264-310375	COMPUTADORA/ALL ONE////./H. P././	9,280.00
PESA0909401-10-264-310401	COMPUTADORA/ALL ONE////./LENOVO/./.	8,999.00
PESA0909169-02-024-145103	Reloj Checador/FOLIADOR////././.	6,322.00
PESA0909401-03-156-310373	Juego Infantil/////././.	7,831.00
PESA0909402-02-001-315045	AIRE ACONDICIONADO/////././.	8,769.60
PESA0909402-10-024-315030	LAP TOP/////./SAMSUNG/./.	9,512.00
PESA0909402-10-024-315041	LAP TOP////NEGRO/./H. P././.	6,664.00
PESA0909402-07-068-314925	TELEVISION/////./PHILIPS/32PFL3506/xa341249199213	7,632.80
PESA0909402-07-117-315102	TELE PANTALLA/////./PHILIPS/./.	6,200.20
PESA0909402-07-117-315103	TELE PANTALLA/////./PHILIPS/./.	6,200.20
PESA0909402-07-117-315115	TELE PANTALLA/////./PHILIPS/./.	6,096.00
PESA0909402-07-117-315116	TELE PANTALLA/////./PHILIPS/./.	6,096.00
PESA0909402-10-130-315047	CAÑON PROYECTOR/////./OPTOMA/DS551/.	16,656.44
PESA0909401-10-012-310369	COPIADORA/////./9016/.	12,999.99
PESA0909401-10-012-310416	COPIADORA/////./KYOCERA/./NSS2900127	8,908.80
PESA0909401-10-024-310398	LAP TOP/////./H. P././.	8,999.00
PESA0909401-10-024-310414	LAP TOP////NEGRO/./H. P./1000-1220LA/.	6,960.00
PESA0909402-10-264-315055	COMPUTADORA/ALL ONE////./ACER/./.	7,526.00
PESA0909402-10-264-315056	COMPUTADORA/ALL ONE////./ACER/./.	7,526.00
PESA0909402-03-093-315027	Bafle/////././.	6,496.00
PESA0909403-01-206-315205	MUEBLE//Metal///././.	11,658.00
PESA0909402-10-004-315134	C.P.U./////./ACER/AXC100/./	9,477.20
PESA0909402-10-004-315135	C.P.U./////./ACER/AXC100/./	9,477.20
PESA0909402-22-201-315043	BEBEDERO//Acero Inoxidable///./CA/.	6,921.77
PESA0909403-03-156-315056	Juego Infantil/////././.	16,776.18
PESA0909403-10-004-315024	C.P.U./////././.	10,000.00
PESA0909403-10-004-315025	C.P.U./////././.	10,000.00
PESA0909403-10-004-315226	C.P.U./////./SEMPROM 145 2.8GZ/197585/	10,000.00
PESA0909403-10-004-315227	C.P.U./////./SEMPROM 145 2.8GZ/197587/	10,000.00
PESA0909403-10-004-315228	C.P.U./////./SEMPROM 145 2.8GZ/197588/	10,000.00

Código	Descripción del Bien Mueble	Valor en libros
PESA0909403-10-004-315229	C.P.U./////./SEMPROM 145 2.8GZ/197596/	10,000.00
PESA0909403-10-004-315230	C.P.U./////./SEMPROM 145 2.8GZ/197597/	10,000.00
PESA0909402-07-117-315119	TELE PANTALLA/////./SAMSUNG/./.	7,888.00
PESA0909063-10-024-322929	LAP TOP/////./APPLE/MAC MD103E/A/9G9150H356FZB	31,907.39
PESA0909063-10-024-322930	LAP TOP/////./APPLE/./W80249C1DB6	31,907.39
PESA0909063-10-024-322931	LAP TOP/////./APPLE/MAC MD103E/A/.	31,907.39
PESA0909402-10-285-315031	PIZARRON INTERACTIVO/////./ALFRA/DUAL TOUCH IR 79/.	50,699.99
PESA0909402-10-285-315046	PIZARRON INTERACTIVO/////././.	20,994.84
PESA0909403-10-264-315076	COMPUTADORA/ALL ONE////./H. P././.	8,352.00
PESA0909403-10-264-315077	COMPUTADORA/ALL ONE////./H. P././.	8,352.00
PESA0909403-10-264-315078	COMPUTADORA/ALL ONE////./H. P././.	8,352.00
PESA0909403-10-264-315079	COMPUTADORA/ALL ONE////./H. P././.	8,352.00
PESA0909403-10-264-315080	COMPUTADORA/ALL ONE////./H. P././.	8,352.00
PESA0909403-10-264-315081	COMPUTADORA/ALL ONE////./H. P././.	8,352.00
PESA0909403-10-264-315096	COMPUTADORA/ALL ONE////./H. P././.	8,352.00
PESA0909403-10-264-315097	COMPUTADORA/ALL ONE////./H. P././.	8,352.00
PESA0909403-10-264-315098	COMPUTADORA/ALL ONE////./H. P././.	8,352.00
PESA0909403-10-264-315105	COMPUTADORA/ALL ONE////./H. P./5CM30207XO/./	9,164.00
PESA0909403-10-264-315106	COMPUTADORA/ALL ONE////./H. P./5CM3020LQ/./	9,164.00
PESA0909403-10-264-315107	COMPUTADORA/ALL ONE////./H. P./5CM30208LD/./	9,164.00
PESA0909403-10-264-315114	COMPUTADORA/ALL ONE////./H. P././5CM2080I5F/	8,328.80
PESA0909403-10-264-315115	COMPUTADORA/ALL ONE////./H. P././5CM20205VS/	8,328.80
PESA0909403-10-264-315116	COMPUTADORA/ALL ONE////./H. P././5CM2090BV4/	8,328.80
PESA0909403-10-264-315117	COMPUTADORA/ALL ONE////./H. P././5CM2090CIF/	8,328.80
PESA0909403-10-264-315118	COMPUTADORA/ALL ONE////./H. P././5CM2090CIP/	8,328.80
PESA0909403-10-264-315139	COMPUTADORA/ALL ONE////./H. P./1150/6061B0695602	6,602.72
PESA0909403-10-264-315197	COMPUTADORA/ALL ONE////./H. P././MXX311054F	8,899.00
PESA0909403-03-156-315305	Juego Infantil//Madera///././.	31,900.00
PESA0909403-10-004-315297	C.P.U./////./SEMPROM 145 2.8 GHX/.	10,000.00
PESA0909403-10-004-315307	C.P.U./////././.	7,100.00
PESA0909403-10-004-315308	C.P.U./////././.	7,100.00
PESA0909403-10-004-315309	C.P.U./////././.	7,100.00
PESA0909403-10-004-315310	C.P.U./////././.	7,100.00
PESA0909500-07-068-308927	TELEVISION/////./SAMSUNG/-/.	7,999.00
PESA0909500-07-068-308995	TELEVISION/LED////./SAMSUNG/32"/-	6,460.32
PESA0909500-03-156-309051	Juego Infantil/////./-/.	7,400.00
PESA0909500-09-028-308869	CONSOLA/////./Yamaha/-/UTCMMM01005	6,160.00
PESA0909500-09-062-308870	Bafle/////./Yamaha/-/11864589-82	7,886.00
PESA0909500-09-062-309285	Bafle/////./BAF-1595/-	8,500.00
PESA0909402-09-062-315086	Bafle/////./PSP1515/.	8,700.00
PESA0909402-09-062-315108	Bafle/////./PSP1515/.	7,301.64
PESA0909500-09-089-309037	Equipo de Sonido/////./PMPO/.	6,499.99
PESA0909500-09-089-309126	Equipo de Sonido/////././.	10,000.00
PESA0909500-09-133-309059	MULTIFUNCIONAL/////./Xerox/WORKCENTRE/.	13,999.99
PESA0909500-09-133-309146	MULTIFUNCIONAL/Monocromatico////./OKIDATA MB60/62433101	6,274.80
PESA0909500-09-133-309281	MULTIFUNCIONAL/////./Xerox/WC3550/-	10,000.00
PESA0909500-10-004-308850	C.P.U./////./Compaq/SG21021la/.	10,001.22
PESA0909500-10-004-308891	C.P.U./////./ACER/VM2610/.	7,600.00
PESA0909500-10-004-308892	C.P.U./////./ACER/VM2610/.	7,600.00
PESA0909500-10-004-308899	C.P.U./////./ACER/VM2610/.	7,200.00
PESA0909500-10-004-308900	C.P.U./////./ACER/VM2610/.	7,200.00
PESA0909500-10-004-308977	C.P.U./////./VN 2620G-M032 CM887/.	9,977.00
PESA0909500-10-004-309085	C.P.U./////./VN2620G-M032/.	6,396.94
PESA0909500-10-004-309086	C.P.U./////./VN2620G-M032/.	6,396.94
PESA0909500-10-004-309286	C.P.U./////./ACER/AX1430-MW34S/-	6,150.00
PESA0909500-10-004-309287	C.P.U./////./ACER/AX1430-MW34S/-	6,150.00
PESA0909500-10-004-309288	C.P.U./////./ACER/AX1430-MW34S/-	6,150.00
PESA0909500-10-004-309289	C.P.U./////./ACER/AX1430-MW34S/-	6,150.00
PESA0909402-09-133-315044	MULTIFUNCIONAL/////./SAMSUNG/SCX6545N/Z2SCBJZD600010N	22,899.99
PESA0909500-10-010-309313	CAMARA FOTOGRAFICA///NEGRO/./SONY/HX1/23327216	6,594.09
PESA0909500-10-012-308875	COPIADORA/////./IR-1023N/TJE03315	14,000.00
PESA0909500-10-012-309325	COPIADORA/LASER////./BROTHER/8060/-	6,498.99
PESA0909500-10-152-308982	VIDEO PROYECTOR/////./VPL-EX100/.	7,499.99
PESA0909500-10-152-309067	VIDEO PROYECTOR/////./PRESENTER/.	9,129.00
PESA0909500-10-152-309283	VIDEO PROYECTOR/////./-/-	9,000.00
PESA0909500-10-200-309147	VIDEO CAMARA/////./SONY/-/-	6,999.00
PESA0909500-10-130-308889	CAÑON PROYECTOR/////./VIEW SONIC/PJ506D/-	12,500.01
PESA0909500-10-235-309070	PROYECTOR/////./BENQ/2700 LUMENES/.	8,180.00
PESA0909500-10-264-308837	COMPUTADORA/////./Gateway/ALL IN ONE/.	9,790.01
PESA0909500-10-264-308838	COMPUTADORA/////./Gateway/ALL IN ONE/.	9,790.01
PESA0909500-10-264-308991	COMPUTADORA/////./AIO PAVILION 20-B004LA/.	8,701.16
PESA0909500-10-264-309163	COMPUTADORA/////./H. P./OLIN WAN/.	7,600.00
PESA0909500-10-264-309164	COMPUTADORA/////./H. P./OLIN WAN/.	7,600.00

Código	Descripción del Bien Mueble	Valor en libros
PESA0909500-10-264-309265	COMPUTADORA/////./H. P./ALL IN ONE AMD E1-1200/.	6,700.00
PESA0909500-10-264-309268	COMPUTADORA/////./H. P./AIO 1105 C1E38L/.	8,125.00
PESA0909500-09-062-309332	Bafle/////./AMPLIFICADOR PAK-8915/.	7,075.00
PESA0909403-10-024-315094	LAP TOP/////./H. P././.	11,600.00
PESA0909403-10-024-315203	LAP TOP////NEGRO/./H. P./1000-1220LA/.	6,960.00
PESA0909403-10-024-315261	LAP TOP/////./VAIO/SVF14/.	10,239.20
PESA0909403-10-024-315306	LAP TOP/////./Dell/5323/.	9,860.00
PESA0909500-10-024-308920	LAP TOP/////./H. P./PAVILION G42203/.	8,500.00
PESA0909500-10-024-308984	LAP TOP/////./TOSHIBA/SATELLITE/.	8,000.00
PESA0909500-10-024-309141	LAP TOP/////./SAMSUNG/NP300V4A-A0AMX/.	7,795.00
PESA0909500-10-024-309280	LAP TOP/////./H. P./450 CELERON/.	7,900.01
PESA0909500-10-004-309290	C.P.U./////./ACER/AX1430-MW34S/-	6,150.00
PESA0909900-02-024-309104	Reloj Checador/FOLIADOR////././.	6,322.00
PESA0909402-10-264-315058	COMPUTADORA/ALL ONE////./ACER/./.	7,526.00
PESA0909402-10-264-315085	COMPUTADORA/ALL ONE////./ACER/./.	8,700.00
PESA0909402-10-264-315159	COMPUTADORA/ALL ONE////./H. P././.	7,919.10
PESA0909402-10-264-315168	COMPUTADORA/ALL ONE////./LENOVO/./.	9,512.00
PESA0909402-10-264-315191	COMPUTADORA/ALL ONE////./Gateway/ZX4260-MD3/./	7,999.00
PESA0909402-10-012-314978	COPIADORA/////./Sharp/AL2031/.	14,500.00
PESA0909500-10-264-309269	COMPUTADORA/////./H. P./AIO 1105 C1E38L/.	8,125.00
PESA0909500-10-264-309270	COMPUTADORA/////./H. P./AIO 1105 C1E38L/.	8,125.00
PESA0909500-10-264-309271	COMPUTADORA/////./H. P./AIO 1105 C1E38L/.	8,125.00
PESA0909500-10-285-309091	PIZARRON INTERACTIVO/////./INTERWRITE 1279/.	29,232.00
PESA0909500-10-235-309139	PROYECTOR/////./LG/HX350T/.	7,690.00
PESA0909403-10-130-315304	CAÑON PROYECTOR/////./EPSON/VP-236/.	7,740.00
PESA0909500-10-024-309326	LAP TOP/////./GTW6805/-	11,398.02
PESA0909500-10-130-309345	CAÑON PROYECTOR/////./EPSON/S12 POWER LITE/.	6,750.01
PESA0909095-05-194-314801	TANQUE/ESTACIONARIO////././.	9,200.01
PESA0909095-05-206-315080	TRITURADORA DE ALIMENTOS/////././.	10,335.60
PESA0909127-10-130-306144	CAÑON PROYECTOR/////./Infocus/IN114/BJCK32800806	6,177.70
PESA0909001-02-041-296495	Reloj/////./CHECADOR/.	6,322.00
PESA0909136-02-041-313362	Reloj/FOLIADOR////./-/.	6,322.00
PESA0909178-05-121-145110	Procesador de Alimentos////NEGRO/./KITCHEN AID/.	6,579.54
PESA0909195-02-026-313391	Reloj Fechador/////./FOLIADOR/.	6,322.00
PESA0909095-07-060-314797	REFRIGERADOR////Blanco/./TORREY/./D13-001504	10,780.00
PESA0909095-07-060-315087	REFRIGERADOR/Vertical////./TORREY/VRD-18/.	10,800.01
PESA0909095-22-069-315101	Parrilla//Acero Inoxidable///././.	7,515.64
PESA0909401-03-049-310433	Piano/////./Yamaha/NPV80PA/.	8,800.19
PESA0909401-10-037-310472	SCANNER/////./EPSON/GT 1500/.	6,422.55
PESA0909402-02-011-315312	Fotocopiadora/////./BROTHER/DCP-8150BN/.	10,324.00
PESA0909402-03-123-315420	JUEGO INFANTIL DE DIVERSION/////././.	45,000.00
PESA0909402-03-156-315313	Juego Infantil//Madera///././.	15,626.24
PESA0909401-10-004-310468	C.P.U./////./H. P./PRO 6300 SFF/.	11,698.65
PESA0909402-10-004-315347	C.P.U./////./././	8,130.44
PESA0909402-10-004-315348	C.P.U./////./././	8,130.44
PESA0909401-10-024-310459	LAP TOP/////./TOSHIBA/C55 B5262KM/9E2298786P	9,996.80
PESA0909402-10-010-315228	CAMARA FOTOGRAFICA/DIGITAL////./SONY/HX200/.	6,246.83
PESA0909402-10-024-315207	LAP TOP/////././.	6,728.00
PESA0909402-10-024-315282	LAP TOP/////./LENOVO/G480/.	7,900.01
PESA0909402-10-024-315386	LAP TOP/////./ASUS/./X401A-MX1-H-VHI	7,199.20
PESA0909402-10-024-315396	LAP TOP/////./H. P./B5M41LA/.	9,860.00
PESA0909402-10-024-315449	LAP TOP/////./H. P./DV2025LA/.	6,994.80
PESA0909402-07-117-315364	TELE PANTALLA/////./SONY/KDL-40EX401/./	7,159.98
PESA0909402-07-117-315397	TELE PANTALLA/////./PHILIPS/./.	7,540.00
PESA0909401-07-117-310448	TELE PANTALLA/////./SAMSUNG/./.	9,469.08
PESA0909401-07-117-310516	TELE PANTALLA/LED////./SONY/./37219779	10,000.00
PESA0909401-01-118-310505	Portafolio/////././.	13,910.00
PESA0909402-10-130-315403	CAÑON PROYECTOR/////./BENQ/./.	9,280.00
PESA0909402-10-130-315457	CAÑON PROYECTOR/////./WX25NV/.	22,897.38
PESA0909402-10-130-315463	CAÑON PROYECTOR/////./SONY/VPL-DX120/.	7,500.00
PESA0909402-10-130-315464	CAÑON PROYECTOR/////./SONY/VPL-DX120/.	7,500.00
PESA0909402-10-130-315465	CAÑON PROYECTOR/////./SONY/VPL-DX120/.	7,500.00
PESA0909402-10-130-315466	CAÑON PROYECTOR/////./SONY/VPL-DX120/.	7,500.00
PESA0909402-10-130-315467	CAÑON PROYECTOR/////./SONY/VPL-DX120/.	7,500.00
PESA0909402-10-130-315468	CAÑON PROYECTOR/////./SONY/VPL-DX120/.	7,500.00
PESA0909402-10-130-315469	CAÑON PROYECTOR/////./SONY/VPL-DX120/.	7,500.00
PESA0909402-10-264-315253	COMPUTADORA/ALL ONE////./ACER/./.	8,700.00
PESA0909402-10-264-315277	COMPUTADORA/ALL ONE////./ACER/./.	8,700.00
PESA0909402-10-264-315400	COMPUTADORA/ALL ONE////./ACER/./.	8,700.00
PESA0909402-10-264-315484	COMPUTADORA/ALL ONE////./H. P././.	8,000.00
PESA0909402-10-264-315485	COMPUTADORA/ALL ONE////./H. P././.	8,000.00
PESA0909401-10-264-310434	COMPUTADORA/ALL ONE///NEGRO/./LENOVO/C200/.	6,190.00
PESA0909401-10-264-310435	COMPUTADORA/ALL ONE///NEGRO/./LENOVO/C200/.	6,190.00

Código	Descripción del Bien Mueble	Valor en libros
PESA0909403-10-004-315357	C.P.U./////./././	8,249.99
PESA0909403-10-004-315358	C.P.U./////./././	8,249.99
PESA0909402-10-024-315455	LAP TOP/////./H. P./E1-1200/.	7,989.56
PESA0909402-10-024-315456	LAP TOP/////./H. P./E1-1200/.	7,989.56
PESA0909402-10-024-315460	LAP TOP/////./H. P./E1-1200/.	7,989.56
PESA0909403-09-133-315409	MULTIFUNCIONAL/////./MB491/AK28046258A0	7,145.60
PESA0909403-09-133-315532	MULTIFUNCIONAL/////./SAMSUNG/SCX/.	10,000.00
PESA0909403-09-133-315539	MULTIFUNCIONAL/////./SAMSUNG/SCX/.	10,000.00
PESA0909403-09-133-315543	MULTIFUNCIONAL/////./SAMSUNG/SCX/.	10,000.00
PESA0909402-10-152-315388	VIDEO PROYECTOR/////./ACER/X1320WH/.	6,999.00
PESA0909403-10-024-315325	LAP TOP/////./Compaq/V35002/CE7431QMY	10,000.00
PESA0909403-10-024-315374	LAP TOP/////./H. P./450/1606S3	7,899.99
PESA0909402-10-130-315470	CAÑON PROYECTOR/////./SONY/VPL-DX120/.	7,500.00
PESA0909403-10-130-315375	CAÑON PROYECTOR/////./BENQ/502/.	6,600.01
PESA0909401-09-133-310460	MULTIFUNCIONAL/////./Sharp/AL-2031/.	10,009.64
PESA0909401-09-133-310514	MULTIFUNCIONAL/////./BROTHER/8710DW/.	9,950.48
PESA0909402-10-285-315370	PIZARRON INTERACTIVO/////././.	41,760.00
PESA0909403-10-264-315410	COMPUTADORA/ALL ONE////./H. P./20-B006LA/.	9,999.00
PESA0909403-10-285-315529	PIZARRON INTERACTIVO/////./PIAN-6848/.	37,000.00
PESA0909403-10-285-315533	PIZARRON INTERACTIVO/////./PIAN-6848/.	37,000.00
PESA0909403-10-285-315536	PIZARRON INTERACTIVO/////./PIAD13PTD01201/.	37,000.00
PESA0909403-10-285-315540	PIZARRON INTERACTIVO/////./PIAN-6848/.	37,000.00
PESA0909403-09-133-315547	MULTIFUNCIONAL/////./SAMSUNG/SCX/.	10,000.00
PESA0909403-09-133-315551	MULTIFUNCIONAL/////./SAMSUNG/SCX/.	10,000.00
PESA0909403-09-133-315555	MULTIFUNCIONAL/////./SCX/.	10,000.00
PESA0909403-09-133-315559	MULTIFUNCIONAL/////./SAMSUNG/SCX/.	10,000.00
PESA0909500-10-004-309594	C.P.U./////./EMACHINES EL 1352/40510A3529600/	9,216.97
PESA0909500-10-152-309398	VIDEO PROYECTOR/////./EPSON/POWERLITE S12+/.	13,500.00
PESA0909500-10-152-309504	VIDEO PROYECTOR/////./BENQ/MS502/-	6,799.00
PESA0909500-10-152-309507	VIDEO PROYECTOR/////./POWERLITE X12/-	8,699.00
PESA0909500-10-222-309505	IMPRESORA MULTIFUNCIONAL/////./BROTHER/MONO DCP-8150DN/-	6,999.00
PESA0909402-10-004-315471	C.P.U./////./Celeron/VORAGO SLIMBAY/.	7,424.00
PESA0909500-10-237-309390	COPIADORA MULTIFUNCIONAL/////./Xerox/WORKCENTRE 3550/.	10,000.00
PESA0909500-10-264-309501	COMPUTADORA/////./H. P./ALL IN ONE/TS20130248770	10,000.00
PESA0909500-10-264-309522	COMPUTADORA/////./H. P./AIO 1105/C1E38LT	7,900.01
PESA0909403-09-058-315326	Bocina/////././.	10,000.00
PESA0909500-10-004-309595	C.P.U./////./EMACHINES EL 1352/40510A2A49600/	9,216.97
PESA0909500-10-004-309596	C.P.U./////./EMACHINES EL 1352/40510A33E9600/	9,216.97
PESA0909500-10-004-309606	C.P.U./////./ATX923/.	7,900.00
PESA0909500-10-004-309607	C.P.U./////./ATX923/.	7,900.00
PESA0909500-10-004-309608	C.P.U./////./ATX923/.	7,900.00
PESA0909403-10-285-315544	PIZARRON INTERACTIVO/////././.	37,000.00
PESA0909403-10-285-315548	PIZARRON INTERACTIVO/////./MS502/.	37,000.00
PESA0909403-10-285-315552	PIZARRON INTERACTIVO/////./SMARTBOARD/.	37,000.00
PESA0909403-10-285-315556	PIZARRON INTERACTIVO/////./SMARTBOARD PIAD13PTD01999/.	37,000.00
PESA0909402-10-264-315486	COMPUTADORA/ALL ONE////./H. P././.	8,000.00
PESA0909402-10-264-315487	COMPUTADORA/ALL ONE////./H. P././.	8,000.00
PESA0909402-10-264-315488	COMPUTADORA/ALL ONE////./H. P././.	8,000.00
PESA0909500-10-285-309527	PIZARRON INTERACTIVO/////./HDT/.	40,000.00
PESA0909403-07-117-315328	TELE PANTALLA/////./LG/./.	10,000.00
PESA0909402-09-207-315452	EQUIPO DE AUDIO/////./Steren/BAF-515/.	7,290.01
PESA0909403-01-184-315337	MOUDULO DE OFICINA////NEGRO/./././	6,990.20
PESA0909095-02-001-315112	AIRE ACONDICIONADO/////././-/-	12,000.01
PESA0909095-09-051-315219	Amplificador/////././.	9,280.00
PESA0909095-09-058-315167	Bocina/////./PREAMPLIFICADA/.	9,280.00
PESA0909095-09-058-315184	Bocina/////./PREAMPLIFICADA/.	9,280.00
PESA0909095-10-264-315203	COMPUTADORA/////./ALL IN ONE/.	8,700.00
PESA0909095-10-285-315141	PIZARRON INTERACTIVO/////./ALFRA/./.	20,994.84
PESA0909095-10-285-315145	PIZARRON INTERACTIVO/////./ALFRA/-/.	20,994.84
PESA0909095-10-285-315206	PIZARRON INTERACTIVO/////./ALFRA/-/.	20,994.84
PESA0909095-10-285-315210	PIZARRON INTERACTIVO/////./ALFRA/./.	20,994.84
PESA0909095-10-024-315183	LAP TOP/////././-/.	10,440.01
PESA0909095-10-024-315218	LAP TOP/////././-/.	10,440.00
PESA0909095-10-152-315142	VIDEO PROYECTOR/////./OPTOMA/DS551/.	16,656.44
PESA0909095-10-152-315146	VIDEO PROYECTOR/////./OPTOMA/DS551/.	16,656.44
PESA0909095-10-152-315207	VIDEO PROYECTOR/////./OPTOMA/DS551/.	16,656.44
PESA0909095-10-152-315211	VIDEO PROYECTOR/////./OPTOMA/DS551/.	16,656.44
PESA0909095-10-152-315215	VIDEO PROYECTOR/////./OPTOMA/DS551/.	16,656.44
PESA0909095-05-070-315129	Campana Extractora/////././.	9,860.00
PESA0909095-07-043-315111	Licuadora/////./658/.	6,101.60
PESA0909130-10-021-330119	IMPRESORA/LASER////./KYOCERA/FS-2100/NFU3914745	7,453.00
PESA0909130-10-021-330120	IMPRESORA/LASER////./H. P././.	7,453.00
PESA0909130-10-021-330121	IMPRESORA/LASER////./FS-2100/NFU39147544	7,453.00

Código	Descripción del Bien Mueble	Valor en libros
PESA0909130-10-021-330122	IMPRESORA/LASER////./FS-2100/NFU3914757	7,453.00
PESA0909130-10-021-330123	IMPRESORA/LASER////./FS-2100/NFU3914762	7,453.00
PESA0909130-10-021-330124	IMPRESORA/LASER////./FS-2100/NFU39	7,453.00
PESA0909130-10-021-330125	IMPRESORA/LASER////./FS-2100/NFU3914863	7,453.00
PESA0909130-10-021-330126	IMPRESORA/LASER////./FS-2100/NFU3914868	7,453.00
PESA0909130-10-021-330127	IMPRESORA/LASER////./FS-2100/NFU3914755	7,453.00
PESA0909130-10-021-330128	IMPRESORA/LASER////./FS-2100/NFU39	7,453.00
PESA0909130-10-021-330129	IMPRESORA/LASER////./KYOCERA/FS-2100 DN/NFU3914865	7,453.00
PESA0909130-10-021-330130	IMPRESORA/LASER////./FS-2100/NFU3914809	7,453.00
PESA0909130-10-021-330131	IMPRESORA/LASER////./FS-2100/NFU39	7,453.00
PESA0909130-10-021-330132	IMPRESORA/LASER////./FS-2100/NFU39	7,453.00
PESA0909095-07-129-315110	Congelador/////./CHCT-15/.	7,722.00
PESA0909130-10-021-330111	IMPRESORA/LASER////./KYOCERA/FS-2100/NFU3914748	7,453.00
PESA0909130-10-021-330112	IMPRESORA/LASER////./FS-2100/NFU3914864	7,453.00
PESA0909130-10-021-330113	IMPRESORA/LASER////./FS-2100/NFU3914758	7,453.00
PESA0909130-10-021-330114	IMPRESORA/LASER////./KYOCERA/FS-2100/NFU3914873	7,453.00
PESA0909130-10-021-330115	IMPRESORA/LASER////./FS-2100/NFU39	7,453.00
PESA0909130-10-021-330116	IMPRESORA/LASER////./FS-2100/NFU3914746	7,453.00
PESA0909130-10-021-330117	IMPRESORA/LASER////./FS-2100/NFU3914860	7,453.00
PESA0909095-10-285-315214	PIZARRON INTERACTIVO/////./ALFRA/-/.	20,994.84
PESA0909401-01-206-310563	MUEBLE//Madera///././.	6,380.00
PESA0909401-01-206-310564	MUEBLE//Madera///././.	6,380.00
PESA0909401-01-206-310565	MUEBLE//Madera///././.	6,461.20
PESA0909401-01-206-310566	MUEBLE//Madera///././.	6,461.20
PESA0909401-02-011-310593	Fotocopiadora/////./BROTHER/P-1753465/U63088K2N280436	7,650.00
PESA0909401-09-187-310650	TECLADO DE SONIDO/////./Yamaha/PSR E433/.	8,995.00
PESA0909401-10-004-310617	C.P.U./////./X2 270/./	6,958.84
PESA0909401-10-004-310618	C.P.U./////./X2 270/./	6,958.84
PESA0909130-10-021-330133	IMPRESORA/LASER////./FS-2100/NFU3914866	7,453.00
PESA0909130-10-021-330134	IMPRESORA/LASER////./FS-2100/NFU3914742	7,453.00
PESA0909130-10-021-330135	IMPRESORA/LASER////./FS-2100/NFU3914749	7,453.00
PESA0909401-10-039-310548	TECLADO/////././.	10,000.00
PESA0909401-10-021-310538	IMPRESORA/////./BROTHER/./.	10,000.00
PESA0909401-10-024-310537	LAP TOP/////./TOSHIBA/C855D2/.	9,964.40
PESA0909195-01-066-313408	SILLON////Rojo/De 3 Plazas/././.	12,428.24
PESA0909195-01-066-313430	SILLON////Rojo/De 1 Plaza/Requiez/RC1041/.	8,111.88
PESA0909130-10-021-330118	IMPRESORA/LASER////./FS-2100/NFU3914870	7,453.00
PESA0909401-10-264-310534	COMPUTADORA/ALL ONE////./H. P././.	10,034.00
PESA0909402-01-047-315672	LIBRERO/////././.	12,580.21
PESA0909402-02-011-315686	Fotocopiadora/////./BROTHER/8150D/.	10,324.00
PESA0909402-02-011-315894	Fotocopiadora/////./OCE FX 3000/9070639	8,842.91
PESA0909402-02-011-315973	Fotocopiadora/////./KYOCERA/KM4530/ACC3022112	16,500.00
PESA0909402-02-011-316020	Fotocopiadora/////./H. P././CND8F53DOG	9,463.28
PESA0909402-03-123-316239	JUEGO INFANTIL DE DIVERSION/////./-/.	25,000.00
PESA0909401-09-089-310567	Equipo de Sonido/////././.	10,000.36
PESA0909402-03-049-316134	Piano/DIGITAL////./Yamaha/./.	16,050.00
PESA0909401-10-004-310619	C.P.U./////./X2 270/./	6,958.84
PESA0909401-10-004-310620	C.P.U./////./X2 270/./	6,958.84
PESA0909402-09-133-315619	MULTIFUNCIONAL////././35004834	10,558.40
PESA0909402-09-133-315628	MULTIFUNCIONAL/////./SAMSUNG/SCX-6122FN/8X27B3BC300130	9,224.00
PESA0909402-10-004-315584	C.P.U.//////./.	6,500.00
PESA0909402-10-004-315585	C.P.U.//////./.	6,500.00
PESA0909402-10-004-315708	C.P.U./////./H. P././.	7,999.04
PESA0909402-10-004-315728	C.P.U./////./H. P././.	7,999.00
PESA0909402-10-004-315729	C.P.U./////./H. P././.	7,999.00
PESA0909402-10-004-315730	C.P.U./////./H. P././.	7,999.00
PESA0909402-10-004-315882	C.P.U./////./GUIA DUAL CORE/.	7,424.00
PESA0909402-10-004-315883	C.P.U./////./GUIA DUAL CORE/.	7,424.00
PESA0909402-10-004-316006	C.P.U./////./H. P./PRO 3515 A4-5300/-	9,999.99
PESA0909402-10-004-316007	C.P.U./////./H. P./PRO 3515 A4-5300/-	9,999.99
PESA0909402-10-004-316095	C.P.U./////./H. P././.	8,000.00
PESA0909402-10-004-316096	C.P.U./////./H. P././.	8,000.00
PESA0909402-10-004-316097	C.P.U./////./H. P././.	8,000.00
PESA0909402-10-004-316098	C.P.U./////./H. P././.	8,000.00
PESA0909402-10-004-316099	C.P.U./////./H. P././.	8,000.00
PESA0909402-10-021-315931	IMPRESORA/LASER////./SAMSUNG/-/.	6,999.92
PESA0909402-10-024-315638	LAP TOP/////./ACER/AS739-6603/.	9,000.00
PESA0909402-10-024-315684	LAP TOP/////./H. P./B5M41L/.	10,324.00
PESA0909401-07-117-310568	TELE PANTALLA/////./SAMSUNG/F5000/Z72Z3CED400936	6,960.00
PESA0909401-07-117-310569	TELE PANTALLA/////./SAMSUNG/F5000/Z72Z3CED400936	6,960.00
PESA0909401-07-117-310570	TELE PANTALLA/////./SAMSUNG/F5000/Z72Z3CED400936	6,960.00
PESA0909402-07-117-315991	TELE PANTALLA/LED////./SONY/FULL 55"/5711175	20,500.00
PESA0909402-09-062-315620	Bafle/////./PA-15AU/.	6,350.00

Código	Descripción del Bien Mueble	Valor en libros
PESA0909402-09-062-315873	Bafle/////././.	6,382.01
PESA0909402-09-062-315968	Bafle/////././.	6,382.01
PESA0909402-09-062-315986	Bafle/////./AMPLIFICADOR BAF-1599/.	6,390.01
PESA0909402-10-130-315504	CAÑON PROYECTOR/////./Infocus/IN114/.	6,728.00
PESA0909402-10-130-315637	CAÑON PROYECTOR/////./SONY/VPL-EX120/.	8,993.02
PESA0909402-10-130-315660	CAÑON PROYECTOR/////./ACER/X1161P/.	7,900.04
PESA0909402-10-130-315685	CAÑON PROYECTOR/////./BENQ/./.	10,648.80
PESA0909402-10-130-315713	CAÑON PROYECTOR/////./ACER/X1161P/.	6,948.18
PESA0909402-10-130-315726	CAÑON PROYECTOR/////././.	8,629.01
PESA0909402-10-130-315872	CAÑON PROYECTOR/////./SONY/VPL-DX120/.	10,000.00
PESA0909402-10-130-315878	CAÑON PROYECTOR/////./BENQ/HDMI/.	9,800.00
PESA0909402-10-130-315983	CAÑON PROYECTOR/////././.	21,251.80
PESA0909402-10-264-315501	COMPUTADORA/ALL ONE////./H. P./E1-1200/.	6,600.30
PESA0909402-10-264-315673	COMPUTADORA/ALL ONE////./H. P./E1-1200/.	7,424.00
PESA0909402-10-264-315674	COMPUTADORA/ALL ONE////./H. P./E1-1200/.	7,424.00
PESA0909402-10-264-315675	COMPUTADORA/ALL ONE////./H. P./E1-1200/.	7,424.00
PESA0909402-10-264-315676	COMPUTADORA/ALL ONE////./H. P./E1-1200/.	7,424.00
PESA0909402-10-264-315677	COMPUTADORA/ALL ONE////./H. P./E1-1200/.	7,424.00
PESA0909402-10-264-315678	COMPUTADORA/ALL ONE////./H. P./E1-1200/.	7,424.00
PESA0909402-10-264-315679	COMPUTADORA/ALL ONE////./H. P./E1-1200/.	7,424.00
PESA0909402-10-264-315865	COMPUTADORA/ALL ONE////./Gateway/2X4260/.	6,438.00
PESA0909402-10-264-315866	COMPUTADORA/ALL ONE////./Gateway/2X4260/.	6,438.00
PESA0909402-10-264-315879	COMPUTADORA////NEGRO/./ACER/ALL IN ONE/.	8,700.00
PESA0909402-10-264-315890	COMPUTADORA/ALL ONE////./H. P./20-B001LA/28001395/	10,000.00
PESA0909402-10-264-315936	COMPUTADORA/ALL ONE////./X2M620/.	6,859.02
PESA0909402-10-264-316003	COMPUTADORA/ALL ONE////./LENOVO/./.	6,432.00
PESA0909402-10-264-316030	COMPUTADORA/ALL ONE////././DQSK7AL0012	8,120.00
PESA0909402-10-264-316031	COMPUTADORA/ALL ONE////././DQSK7AL0012	8,120.00
PESA0909402-10-264-316032	COMPUTADORA/ALL ONE////././DQSK7AL0012	8,120.00
PESA0909402-10-264-316033	COMPUTADORA/ALL ONE////././DQSK7AL0012	8,120.00
PESA0909402-10-264-316034	COMPUTADORA/ALL ONE////././DQSK7AL0012	8,120.00
PESA0909402-10-264-316067	COMPUTADORA/////./H. P././.	7,832.32
PESA0909402-10-264-316068	COMPUTADORA/ALL ONE////././DQSK7AL0012	8,120.00
PESA0909402-10-264-316069	COMPUTADORA/ALL ONE////././DQSK7AL0012	8,120.00
PESA0909402-10-264-316070	COMPUTADORA/ALL ONE////././DQSK7AL0012	8,120.00
PESA0909402-10-264-316071	COMPUTADORA/ALL ONE////././DQSK7AL0012	8,120.00
PESA0909402-07-134-316027	Bocina//////././.	10,034.00
PESA0909090-07-043-064652	Licuadora/Industrial////./INTERNACIONAL/./.	6,592.28
PESA0909402-10-130-315999	CAÑON PROYECTOR/////././DX100/./	6,613.34
PESA0909402-10-264-316072	COMPUTADORA/ALL ONE////././DQSK7AL0012	8,120.00
PESA0909402-10-264-316183	COMPUTADORA/////./IBM/AIO/5CM31500DE4	8,700.00
PESA0909403-09-133-315560	MULTIFUNCIONAL/////./SAMSUNG/SCX/.	10,000.00
PESA0909403-09-133-315561	MULTIFUNCIONAL/////./Sharp/AL-2041/35013791	7,990.00
PESA0909500-09-133-309651	MULTIFUNCIONAL/////./Xerox/WC5020/.	10,500.00
PESA0909500-09-133-309662	MULTIFUNCIONAL/////./Xerox/3300MFP/.	9,979.99
PESA0909500-10-012-309680	COPIADORA/////./Sharp/AL2041/.	9,857.00
PESA0909402-09-058-315743	Bocina/////././PS1515/.	8,700.00
PESA0909500-10-024-309663	LAP TOP/////./TOSHIBA/PSC2EM-06QTM1/.	9,534.99
PESA0909402-10-152-315930	VIDEO PROYECTOR/////./PANASONIC/-/.	8,000.00
PESA0909500-10-152-309664	VIDEO PROYECTOR/////./EPSON/POWERLITE/.	8,938.98
PESA0909500-10-152-309697	VIDEO PROYECTOR/////./EPSON/POWERLITE/V11H4434021	8,938.81
PESA0909500-10-264-309625	COMPUTADORA/////./H. P./AIO AMD E450/.	9,698.69
PESA0909500-10-264-309627	COMPUTADORA/////./H. P./AIO AMD E450/.	9,698.69
PESA0909500-10-264-309634	COMPUTADORA/////./LENOVO/AIO A71Z CEL G530/.	10,852.01
PESA0909402-10-024-315984	LAP TOP/////./ACER/NX-M3AAL. 022/.	6,378.84
PESA0909402-10-024-315993	LAP TOP/////./SONY/VAIO VPC-EG30/3010091	8,999.01
PESA0909402-10-024-315998	LAP TOP/////./././.	7,054.29
PESA0909402-10-024-316023	LAP TOP////AZUL/./LENOVO/U310/.	9,995.00
PESA0909402-10-024-316025	LAP TOP/////./TOSHIBA/C885/.	9,270.49
PESA0909500-10-235-309648	PROYECTOR/////./BENQ/MS502/PD6CC03742000	8,900.00
PESA0909500-10-235-309726	PROYECTOR/////./EPSON/POWERLITE/PSPK3500570	7,072.52
PESA0909402-10-235-315955	PROYECTOR/////././.	7,671.47
PESA0909500-10-148-309718	Duplicador/DIGITAL////./DX-3340 503340/.	41,005.16
PESA0909402-07-117-315992	TELE PANTALLA/LED////./SONY/FULL 55"/5708316/	20,500.00
PESA0909402-07-117-316170	TELE PANTALLA/////./SAMSUNG/./.	7,540.00
PESA0909500-10-024-309693	LAP TOP/////./TOSHIBA/PSC2EM-06QTM1/C655-SP5293M	9,536.08
PESA0909402-10-004-316161	C.P.U./////./LENOVO/C240/.	8,468.00
PESA0909402-10-004-316174	C.P.U./////./LENOVO/C240/.	8,700.00
PESA0909500-10-264-309645	COMPUTADORA/////./GHIA DUAL CORE/.	7,000.00
PESA0909500-10-264-309721	COMPUTADORA/////./AIO PAVILION 1105/5CM30203VQ	8,686.22
PESA0909063-07-134-323416	Bocina/Electronico (a)////./PEAVEY/ESCCRT3000/0GBCHBB0540	9,500.40
PESA0909063-07-134-323417	Bocina/Electronico (a)////./PEAVEY/ESCCRT3000/0GBCHBB0541	9,500.40
PESA0909095-05-180-315237	MINI-SPLIT/////././.SMCC2621X220	9,319.44

Código	Descripción del Bien Mueble	Valor en libros
PESA0909095-05-180-315244	MINI-SPLIT/////./././SMCC2621X220	9,319.44
PESA0909095-07-060-315232	REFRIGERADOR/////././.	7,685.00
PESA0909130-01-004-331162	ARCHIVERO/Vertical/Metal///./DE 6 GAVETAS/.	8,676.80
PESA0909130-01-004-331163	ARCHIVERO/Vertical/Metal///./DE 6 GAVETAS/.	8,676.80
PESA0909130-01-004-331164	ARCHIVERO/Vertical/Metal///./DE 6 GAVETAS/.	8,676.80
PESA0909130-01-004-331165	ARCHIVERO/Vertical/Metal///./DE 6 GAVETAS/.	8,676.80
PESA0909130-01-004-331166	ARCHIVERO/Vertical/Metal///./DE 6 GAVETAS/.	8,676.80
PESA0909130-01-004-331167	ARCHIVERO/Vertical/Metal///./DE 6 GAVETAS/.	8,676.80
PESA0909130-01-004-331168	ARCHIVERO/Vertical/Metal///./DE 6 GAVETAS/.	8,676.80
PESA0909130-01-004-331169	ARCHIVERO/Vertical/Metal///./DE 6 GAVETAS/.	8,676.80
PESA0909130-01-004-331170	ARCHIVERO/Vertical/Metal///./DE 6 GAVETAS/.	8,676.80
PESA0909130-01-004-331171	ARCHIVERO/Vertical/Metal///./DE 6 GAVETAS/.	8,676.80
PESA0909130-01-004-331172	ARCHIVERO/Vertical/Metal///./DE 6 GAVETAS/.	8,676.80
PESA0909130-01-004-331173	ARCHIVERO/Vertical/Metal///./DE 6 GAVETAS/.	8,676.80
PESA0909130-01-004-331174	ARCHIVERO/Vertical/Metal///./DE 6 GAVETAS/.	8,676.80
PESA0909130-01-004-331175	ARCHIVERO/Vertical/Metal///./DE 6 GAVETAS/.	8,676.80
PESA0909130-01-004-331176	ARCHIVERO/Vertical/Metal///./DE 6 GAVETAS/.	8,676.80
PESA0909130-01-004-331177	ARCHIVERO/Vertical/Metal///./DE 6 GAVETAS/.	8,676.80
PESA0909130-01-004-331178	ARCHIVERO/Vertical/Metal///./DE 6 GAVETAS/.	8,676.80
PESA0909130-01-004-331179	ARCHIVERO/Vertical/Metal///./DE 6 GAVETAS/.	8,676.80
PESA0909130-01-004-331180	ARCHIVERO/Vertical/Metal///./DE 6 GAVETAS/.	8,676.80
PESA0909130-01-004-331181	ARCHIVERO/Vertical/Metal///./DE 6 GAVETAS/.	8,676.80
PESA0909130-01-004-331182	ARCHIVERO//Madera///Gavetas/./-/.	8,676.80
PESA0909130-01-004-331183	ARCHIVERO/Vertical/Metal///./DE 6 GAVETAS/.	8,676.80
PESA0909130-01-004-331184	ARCHIVERO/Vertical/Metal///./DE 6 GAVETAS/.	8,676.80
PESA0909130-01-004-331185	ARCHIVERO/Vertical/Metal///./DE 6 GAVETAS/.	8,676.80
PESA0909130-14-080-331452	Torno/////././.	18,623.80
PESA0909401-03-165-310749	TECLADO/////./Yamaha/./21YCSX01619	16,826.00
PESA0909401-07-060-310891	REFRIGERADOR////Gris/./MABE/RMJT1951VMXS/.	6,398.00
PESA0909401-07-068-310893	TELEVISION/////./LG/PLASMA 50PN4500/.	7,498.00
PESA0909401-07-117-310744	TELE PANTALLA/////./KDL-50W650AS/.	8,819.51
PESA0909401-07-117-310745	TELE PANTALLA/////./KDL-50W650AS/.	8,819.51
PESA0909401-10-024-310694	LAP TOP/////./H. P./1000/./	6,999.00
PESA0909401-10-024-310696	LAP TOP/////./ACER/V3/NXRYLAL06532419C4D7600/	6,136.99
PESA0909401-10-024-310697	LAP TOP/////./ACER/V3/NXRYLAL06532419CE67600/	6,136.99
PESA0909401-10-024-310698	LAP TOP/////./ACER/V3/NXRYLAL065325040A77600/	6,136.99
PESA0909401-10-024-310699	LAP TOP/////./ACER/V3/NXRYLAL0653250412B77600/	6,136.99
PESA0909401-10-024-310700	LAP TOP/////./ACER/V3/NXRYLAL065325040A67600/	6,136.99
PESA0909401-10-024-310701	LAP TOP/////./ACER/V3/NXRYLAL06532419C547600	6,136.99
PESA0909401-10-024-310936	LAP TOP/////./Celeron/INTER CELERON B820/1.7GHZ/2GB/320GBDVD/	7,598.00
PESA0909401-10-024-310949	LAP TOP/////./TOSHIBA/C855-SP5266/.	7,076.00
PESA0909401-10-024-310950	LAP TOP/////./TOSHIBA/C855-SP5266/.	7,076.00
PESA0909401-10-024-310951	LAP TOP/////./TOSHIBA/C855-SP5266/.	7,076.00
PESA0909107-07-060-305693	REFRIGERADOR/////./G3-72/.	33,101.96
PESA0909126-02-024-305515	Reloj Checador/////././.	6,322.00
PESA0909401-10-235-310935	PROYECTOR/DIGITAL////./Infocus/COOLFIX/.	6,948.40
PESA0909401-10-235-310953	PROYECTOR/////./OPTOMA/DS551/.	6,236.86
PESA0909401-10-235-310959	PROYECTOR/////./OPTOMA/DS551/.	6,236.86
PESA0909401-10-235-310961	PROYECTOR/////./OPTOMA/DS551/.	6,236.86
PESA0909401-10-264-310703	COMPUTADORA/TOUCHSCREEN////./H. P./20F391LA/4CL3450LOM	9,999.00
PESA0909401-10-264-310710	COMPUTADORA/TOUCHSCREEN////./H. P./20F391LA/4CL3450MB1	9,999.00
PESA0909401-10-264-310725	COMPUTADORA/ALL ONE////./LENOVO/MACHINE 7558/.	8,120.00
PESA0909401-02-001-310671	AIRE ACONDICIONADO/////./York/YDUSC186R/.	9,261.27
PESA0909401-10-285-310952	PIZARRON INTERACTIVO////NEGRO/././MULTITOUCH 3 EN 1/.	15,062.60
PESA0909401-10-285-310958	PIZARRON INTERACTIVO/////./MULTITOUCH 3 EN 1/.	14,562.64
PESA0909401-10-285-310960	PIZARRON INTERACTIVO/////./MULTITOUCH/.	14,662.40
PESA0909402-02-011-316689	Fotocopiadora/////CANNON/./.	21,299.99
PESA0909401-10-152-310742	VIDEO PROYECTOR/////./EPSON/S12/PSPK2800440	6,235.14
PESA0909401-10-152-310743	VIDEO PROYECTOR/////./EPSON/S12/PSPF2X2517L	6,235.14
PESA0909402-03-165-316458	TECLADO/////././2100044297	10,912.62
PESA0909401-10-268-310944	COMPUTADORA MAC/////./LENOVO/./.	6,999.01
PESA0909402-10-024-316515	LAP TOP/////./H. P./NOT-27/.	7,500.56
PESA0909402-10-024-316520	LAP TOP/////./TOSHIBA/SP4623KM/.	6,995.01
PESA0909402-10-024-316542	LAP TOP/////./C855-SP5266KM/-	10,828.86
PESA0909402-10-024-316543	LAP TOP/////./C855-SP5266KM/-	10,828.86
PESA0909402-10-024-316588	LAP TOP/////././.	7,999.01
PESA0909402-10-024-316611	LAP TOP/LED////./H. P./N028 CI5/.	12,499.00
PESA0909402-10-235-316584	PROYECTOR/////./BENQ/MS517/.	6,249.00
PESA0909402-10-235-316585	PROYECTOR/////./BENQ/MS517/.	6,249.00
PESA0909402-10-235-316608	PROYECTOR/////./EPSON/./.	8,632.02
PESA0909402-10-235-316610	PROYECTOR/////./BENQ/MX520/.	8,000.00
PESA0909402-07-117-316548	TELE PANTALLA/////./SAMSUNG/2HDMI/-	16,159.96
PESA0909402-07-117-316591	TELE PANTALLA/////./LG/./.	9,420.55

Código	Descripción del Bien Mueble	Valor en libros
PESA0909402-07-117-316618	TELE PANTALLA/////./LG/768 HD/.	6,249.00
PESA0909402-07-117-316619	TELE PANTALLA/////./LG/768 HD/.	6,249.00
PESA0909402-07-117-316624	TELE PANTALLA/LED////./PHILIPS/SMART/.	6,599.00
PESA0909402-07-117-316626	TELE PANTALLA/LED////././.	6,443.88
PESA0909402-03-049-316381	Piano/DIGITAL////./Yamaha/./.	15,154.45
PESA0909402-03-049-316401	Piano/DIGITAL////././.	15,154.45
PESA0909402-10-130-316332	CAÑON PROYECTOR/////./BENQ/MS500, 2700/.	7,888.00
PESA0909401-07-117-310907	TELE PANTALLA/LED////./SAMSUNG/1039785/7501786166742	12,998.99
PESA0909402-10-264-316333	COMPUTADORA/ALL ONE////./LENOVO/./57310863	6,199.99
PESA0909402-10-264-316334	COMPUTADORA/ALL ONE////./LENOVO/./57310863	6,199.99
PESA0909402-10-264-316335	COMPUTADORA/ALL ONE////./LENOVO/./57310863	6,199.99
PESA0909402-10-264-316657	COMPUTADORA/////./AIO C240 CEL 847/.	6,124.20
PESA0909402-10-264-316658	COMPUTADORA/////./AIO C240 CEL 847/.	6,124.20
PESA0909402-10-264-316663	COMPUTADORA/ALL ONE////./C240/.	6,124.20
PESA0909402-10-152-316240	VIDEO PROYECTOR/////./BENQ/./.	9,172.12
PESA0909403-03-049-315581	Piano/DIGITAL////././.	15,154.45
PESA0909402-10-004-316473	C.P.U./////./APU A4X23.4 GB/.	7,650.00
PESA0909402-10-024-316687	LAP TOP/////./TOSHIBA/L955SP5161SM/.	9,995.00
PESA0909402-10-024-316688	LAP TOP/////./TOSHIBA/L955SP5161SM/.	9,995.00
PESA0909403-10-004-315668	C.P.U./////./ATOM DUAL CORE D2550/207770	6,500.00
PESA0909402-10-235-316673	PROYECTOR/////./EPSON/-/.	7,099.00
PESA0909403-10-024-315605	LAP TOP////Negro/Verde/./H. P./1000-1220/.	11,500.00
PESA0909403-10-024-315653	LAP TOP/////./SONY/VAIO SVF 14215 CLW/545770750021726	11,519.10
PESA0909403-10-024-315681	LAP TOP////NEGRO/./LENOVO/G400/.	8,700.00
PESA0909402-07-117-316686	TELE PANTALLA///////./.	8,259.30
PESA0909402-10-152-316669	VIDEO PROYECTOR/////./POWER/.	8,259.00
PESA0909402-10-152-316683	VIDEO PROYECTOR/////./EPSON/W11/.	6,629.01
PESA0909402-10-148-316575	Duplicador/DIGITAL////././.	21,300.00
PESA0909402-10-200-316545	VIDEO CAMARA/////./SONY/HANDYCAM/-	13,135.84
PESA0909402-10-200-316609	VIDEO PROYECTOR/////./EPSON/POWERLITE/.	10,782.20
PESA0909402-10-233-316690	GRABADOR DIGITAL/DVR////././.	6,333.60
PESA0909402-10-264-316664	COMPUTADORA/ALL ONE////./C240/.	6,124.20
PESA0909402-10-264-316674	COMPUTADORA/ALL ONE////./LENOVO/C240/.	6,926.00
PESA0909402-10-264-316675	COMPUTADORA/ALL ONE////./LENOVO/C240/.	6,926.00
PESA0909402-10-264-316676	COMPUTADORA/ALL ONE////./LENOVO/C240/.	6,926.00
PESA0909500-10-004-309734	C.P.U./////./PENTIUM DUAL CORE PCGHIA1606/-	8,000.00
PESA0909500-10-004-309747	C.P.U./////./Compaq/CQ1507LA/.	9,280.00
PESA0909402-10-285-316330	PIZARRON INTERACTIVO/////././.	28,998.84
PESA0909403-10-205-315676	PANTALLA/////./SAMSUNG/./UN60F6300	18,348.00
PESA0909500-10-264-309768	COMPUTADORA/////./H. P./AIO 1105B/.	6,550.00
PESA0909500-10-264-309769	COMPUTADORA/////./H. P./AIO 1105B/.	6,550.00
PESA0909403-01-049-315690	Locker//Metal/////./.	16,240.00
PESA0909403-03-049-315593	Piano/DIGITAL////./Yamaha/./NYDP142RSPA	16,649.99
PESA0909403-03-049-315627	Piano/DIGITAL////./Yamaha/YDP142RSPA/.	16,050.00
PESA0909403-03-049-315640	Piano/DIGITAL////./Yamaha/NYDP142RSPAYCT01259/.	16,675.00
PESA0909403-10-024-315682	LAP TOP////NEGRO/./LENOVO/G400/.	8,120.00
PESA0909403-10-024-315683	LAP TOP////NEGRO/./LENOVO/G400/.	8,120.00
PESA0909500-10-024-309738	LAP TOP/////./H. P./450 CELERON/C9H09L	7,084.00
PESA0909402-09-187-316367	TECLADO DE SONIDO/////././.	11,598.00
PESA0909403-10-264-315659	COMPUTADORA/ALL ONE////./Dell/INSPIRON2020/.	11,999.01
PESA0909403-10-264-315663	COMPUTADORA/ALL ONE////./ACER/AZ1620MS308/DQMAAL005242097D99600	7,990.00
PESA0909403-10-152-315654	VIDEO PROYECTOR/////./SONY/VLP DX120/7101322339S	8,780.01
PESA0909403-10-152-315662	VIDEO PROYECTOR/////./EPSON/POWERLITE W12 8428A/PRXK1Y00027	8,490.01
PESA0909403-10-152-315677	VIDEO PROYECTOR/////./SONY/./VPL-DX120XGA2600	8,868.00
PESA0909500-10-021-309761	IMPRESORA/Monocromatico////./LEXMARK/E360DN/34S0500	7,099.99
PESA0909500-10-264-309770	COMPUTADORA/////./H. P./AIO 1105B/.	6,550.00
PESA0909500-10-264-309777	COMPUTADORA/////./H. P./AIO 1105B/.	6,550.00
PESA0909500-10-264-309778	COMPUTADORA/////./H. P./AIO 1105B/.	6,550.00
PESA0909500-10-264-309779	COMPUTADORA/////./H. P./AIO 1105B/.	6,550.00
PESA0909403-07-068-315608	TELEVISION/////./SAMSUNG/./.	6,960.00
PESA0909403-07-117-315655	TELE PANTALLA/LED////./LG/39 " FHD 60HZ SMART/.	7,999.00
PESA0909500-02-024-309786	Reloj Checador/////./ZK 1250/.	6,632.00
PESA0909403-10-004-315669	C.P.U./////./ATOM DUAL CORE D2550/207772	6,500.00
PESA0909403-10-004-315710	C.P.U.////NEGRO/././.	7,621.64
PESA0909063-10-004-323422	C.P.U./////./H. P./6305/MXL3480KWJ	7,294.08
PESA0909063-10-004-323423	C.P.U./////./H. P./6305/MXL3480KWF	7,294.08
PESA0909063-10-004-323429	C.P.U./////./H. P./6305/MXL3480KXB	7,294.08
PESA0909063-10-004-323430	C.P.U./////./H. P./6305/MXL3480KWB	7,294.08
PESA0909063-10-004-323431	C.P.U./////./H. P./6305/MXL3480KY3	7,294.08
PESA0909040-10-009-145095	CAMARA DE VIDEO/////./CANNON/./.	27,000.00
PESA0909063-10-004-323432	C.P.U./////./H. P./6305/MXL3480KWG	7,294.08
PESA0909063-10-004-323433	C.P.U./////./H. P./6305/MXL3480KY6	7,294.08
PESA0909063-10-004-323434	C.P.U./////./H. P./6305/MXL3480KYW	7,294.08

Código	Descripción del Bien Mueble	Valor en libros
PESA0909063-10-004-323435	C.P.U./////./H. P./6305/MXL3480KY5	7,294.08
PESA0909063-10-004-323436	C.P.U.////NEGRO/./H. P./6305/MXL3480KXR	7,294.08
PESA0909063-10-004-323437	C.P.U./////./H. P./6305/MXL3480KWL	7,294.08
PESA0909063-10-004-323438	C.P.U./////./H. P./6305/MXL3480KZ1	7,294.08
PESA0909063-10-004-323439	C.P.U./////./H. P./6305/MXL3480KXC	7,294.08
PESA0909063-10-004-323440	C.P.U./////./H. P./6305/MXL3480KWC	7,294.08
PESA0909063-10-004-323441	C.P.U./////./H. P./6305/MXL3480KWQ	7,294.08
PESA0909063-10-004-323442	C.P.U./////./H. P././.	7,294.08
PESA0909063-10-004-323443	C.P.U./////./H. P./6305/MXL3480K24	7,294.08
PESA0909063-10-004-323444	C.P.U./////./H. P./6305/MXL3480KZD	7,294.08
PESA0909063-10-004-323445	C.P.U./////./H. P./6305/MXL3480KZS	7,294.08
PESA0909063-10-004-323446	C.P.U./////./H. P./6305/MXL3480KWV	7,294.08
PESA0909063-10-004-323447	C.P.U./////./H. P./6305/MXL3480KX7	7,294.08
PESA0909063-10-004-323448	C.P.U./////./H. P./6305/MXL3480KXS	7,294.08
PESA0909063-10-004-323449	C.P.U./////./H. P./6305/MXL3480KWS	7,294.08
PESA0909063-10-004-323450	C.P.U./////./H. P././.	7,294.08
PESA0909063-10-004-323451	C.P.U./////./H. P./6305/MXL3480KXT	7,294.08
PESA0909063-10-004-323452	C.P.U./////./H. P./6305/MXL3480KWX	7,294.08
PESA0909063-10-004-323512	C.P.U./////./H. P./6305/MXL3480KWH	7,294.08
PESA0909063-10-004-323513	C.P.U./////./H. P./6305/MXL3480KWO	7,294.08
PESA0909063-10-004-323518	C.P.U./////./H. P./6305/MXL3480KYP	7,294.08
PESA0909063-10-004-323519	C.P.U./////./H. P./6305/MXL3480KXCKZC	7,294.08
PESA0909063-10-004-323520	C.P.U./////./H. P./6305/MXL3480KZ7	7,294.08
PESA0909063-10-004-323521	C.P.U./////./H. P./6305/MXL3480KXN	7,294.08
PESA0909063-10-004-323522	C.P.U./////./H. P./6305/MXL3480KYT	7,294.08
PESA0909063-10-004-323523	C.P.U./////./H. P./6305/MXL3480KY2	7,294.08
PESA0909063-10-004-323524	C.P.U./////./H. P././MXL3480KYM	7,294.08
PESA0909063-10-004-323525	C.P.U./////./H. P./6305/MXL3480KX2	7,294.08
PESA0909063-10-004-323526	C.P.U./////./H. P././.	7,294.08
PESA0909063-10-004-323527	C.P.U./////./H. P./6305/MXL3480KYF	7,294.08
PESA0909063-10-004-323528	C.P.U./////./H. P./6305/MXL3480KYB	7,294.08
PESA0909063-10-004-323529	C.P.U./////./H. P./6305/MXL3480KZ6	7,294.08
PESA0909063-10-004-323530	C.P.U./////./H. P./6305/MXL3480KYV	7,294.08
PESA0909063-10-004-323531	C.P.U./////./H. P./6305/MXL3480KYR	7,294.08
PESA0909063-10-004-323532	C.P.U./////./H. P./6305/MXL3480KXP	7,294.08
PESA0909063-10-004-323533	C.P.U./////./H. P./6305/MXL3480KZ2	7,294.08
PESA0909063-10-004-323534	C.P.U./////./H. P./6305/MXL3480KWM	7,294.08
PESA0909063-10-004-323535	C.P.U./////./H. P./6305/MXL3480KXO	7,294.08
PESA0909063-10-004-323536	C.P.U./////./H. P./6305/MXL3480KYZ	7,294.08
PESA0909063-10-004-323537	C.P.U./////./H. P./6305/MXL3480KZD	7,294.08
PESA0909063-10-004-323538	C.P.U./////./H. P./6305/MXL3480KXH	7,294.08
PESA0909063-10-004-323615	C.P.U./////./H. P./6305/MXL3480kyh	7,294.08
PESA0909063-10-004-323621	C.P.U./////./H. P./6305/MXL3480KYC	7,294.08
PESA0909063-10-004-323622	C.P.U./////./H. P./6305/MXL3480KYJ	7,294.08
PESA0909063-10-004-323623	C.P.U./////./H. P./6305/MXL3480KXX	7,294.08
PESA0909063-10-004-323624	C.P.U./////./H. P././.	7,294.08
PESA0909063-10-004-323625	C.P.U./////./H. P./6305/MXL3480KWN	7,294.08
PESA0909063-10-004-323626	C.P.U./////./H. P./6305/MXL3480KYG	7,294.08
PESA0909063-10-004-323627	C.P.U./////./H. P./6305/MXL3480KY8	7,294.08
PESA0909063-10-004-323628	C.P.U./////./H. P./6305/MXL3480KX8	7,294.08
PESA0909063-10-004-323629	C.P.U./////./H. P./6305/MXL3480KX5	7,294.08
PESA0909063-10-004-323630	C.P.U./////./H. P./6305/MXL3480KXF	7,294.08
PESA0909063-10-004-323631	C.P.U./////./H. P./6305/MXL3480KXK	7,294.08
PESA0909063-10-004-323632	C.P.U./////./H. P./6305/MXL3480KY4	7,294.08
PESA0909063-10-004-323633	C.P.U./////./H. P./6305/MXL3480KXL	7,294.08
PESA0909063-10-004-323634	C.P.U./////./H. P./6305/MXL3480KYS	7,294.08
PESA0909063-10-004-323635	C.P.U./////./H. P./6305/MXL3480KWR	7,294.08
PESA0909063-10-004-323636	C.P.U./////./H. P./6305/MXL3480KYN	7,294.08
PESA0909063-10-004-323637	C.P.U./////./H. P./6305/MXL3480KXJ	7,294.08
PESA0909063-10-004-323638	C.P.U./////./H. P./6305/MXL3480KYZ	7,294.08
PESA0909063-10-004-323639	C.P.U./////./H. P./6305/MXL3480KXG	7,294.08
PESA0909063-10-004-323640	C.P.U./////./H. P./6305/MXL3480KXY	7,294.08
PESA0909063-10-004-323641	C.P.U./////./H. P./6305/MXL3480KY7	7,294.08
PESA0909063-10-004-323642	C.P.U./////./H. P./6305/MXL3480KWD	7,294.08
PESA0909063-10-004-323643	C.P.U./////./H. P./6305/MXL3480KYD	7,294.08
PESA0909063-10-004-323644	C.P.U./////./H. P./6305/MXL3480KWW	7,294.08
PESA0909063-10-004-323718	C.P.U./////./H. P././MXL3480KXM	7,294.08
PESA0909063-10-004-323719	C.P.U./////./H. P./6305/MXL3480KYX	7,294.08
PESA0909063-10-004-323770	C.P.U./////./H. P./6305/MXL3480KZ8	7,294.08
PESA0909063-10-004-323771	C.P.U./////./H. P./6305/MXL3480KY9	7,294.08
PESA0909063-10-004-323772	C.P.U./////./H. P./6305/MXL3480KZ0	7,294.08
PESA0909063-10-004-323773	C.P.U./////./H. P./6305/MXL3480KWK	7,294.08
PESA0909063-10-004-323774	C.P.U./////./H. P./6305/MXL3480KXY	7,294.08

Código	Descripción del Bien Mueble	Valor en libros
PESA0909063-10-004-323775	C.P.U./////./H. P./6305/MXL3480KXQ	7,294.08
PESA0909063-10-004-323777	C.P.U./////./H. P./6305/MXL3480K2F	7,294.08
PESA0909063-10-004-323778	C.P.U./////./H. P./6305/MXL3480KX3	7,294.08
PESA0909063-10-004-323779	C.P.U./////./H. P./6305/MXL3480KZ9	7,294.08
PESA0909063-10-004-323780	C.P.U./////./H. P./6305/MXL3480KY1	7,294.08
PESA0909063-10-004-323781	C.P.U./////./H. P./6305/MXL3480KWY	7,294.08
PESA0909063-10-004-323782	C.P.U./////./H. P./6305/MXL3480KXV	7,294.08
PESA0909063-10-004-323783	C.P.U./////./H. P./6305/MXL3480KW8	7,294.08
PESA0909063-10-004-323784	C.P.U./////./H. P./6305/MXL3480KX6	7,294.08
PESA0909063-10-004-323785	C.P.U./////./H. P./6305/MXL3480KXW	7,294.08
PESA0909063-10-004-323786	C.P.U./////./H. P./6305/MXL3480KXZ	7,294.08
PESA0909063-10-004-323787	C.P.U./////./H. P./6305/MXL3480KZB	7,294.08
PESA0909063-10-004-323788	C.P.U./////./H. P./6305/MXL3480KYL	7,294.08
PESA0909063-10-004-323789	C.P.U./////./H. P./6305/MXL3480KXD	7,294.08
PESA0909063-10-024-324164	LAP TOP/////./LENOVO/E435/MPO4YVYZ	10,592.47
PESA0909063-10-024-324165	LAP TOP/////./LENOVO/E435/MPO4YVMZ	10,592.47
PESA0909063-10-024-324166	LAP TOP/////./LENOVO/E435/MPO4YVWH	10,592.47
PESA0909063-10-024-324167	LAP TOP/////./LENOVO/E435/MPO4YVWX	10,592.47
PESA0909063-10-024-324168	LAP TOP/////./LENOVO/E435/MPO4YVM6	10,592.47
PESA0909063-10-024-324169	LAP TOP/////./LENOVO/E435/MPO4YW2P	10,592.47
PESA0909063-10-024-324170	LAP TOP/////./LENOVO/E435/MPO4YW14	10,592.47
PESA0909063-10-024-324171	LAP TOP/////./LENOVO/E435/MPO4YW4B	10,592.47
PESA0909063-10-024-324173	LAP TOP/////./LENOVO/E435/MPO4YVTX	10,592.47
PESA0909063-10-024-324174	LAP TOP/////./LENOVO/E435/MPO4YVPE	10,592.47
PESA0909063-10-024-324175	LAP TOP/////./LENOVO/E435/MPO4YVLY	10,592.47
PESA0909063-10-024-324176	LAP TOP/////./LENOVO/E435/MPO4YVRW	10,592.47
PESA0909063-10-024-324177	LAP TOP/////./LENOVO/E435/MPO4YVKX	10,592.47
PESA0909063-10-024-324178	LAP TOP/////./LENOVO/E435/MPO4YVMR	10,592.47
PESA0909063-10-024-324179	LAP TOP/////./LENOVO/E435/MPO4YVRD	10,592.47
PESA0909063-10-024-324180	LAP TOP/////./LENOVO/E435/MPO4YVWP	10,592.47
PESA0909063-10-024-324181	LAP TOP/////./LENOVO/E435/MPO4YVHO	10,592.47
PESA0909063-10-024-324182	LAP TOP/////./LENOVO/E435/MPO4YVXR	10,592.47
PESA0909063-10-024-324183	LAP TOP/////./LENOVO/E435/MPO4YVRA	10,592.47
PESA0909063-10-024-324184	LAP TOP/////./LENOVO/E435/MPO4YVPB	10,592.47
PESA0909063-10-024-324185	LAP TOP/////./LENOVO/E435/MPO4YVL7	10,592.47
PESA0909063-10-024-324186	LAP TOP/////./LENOVO/E435/MPO4YVHZ	10,592.47
PESA0909063-10-024-324187	LAP TOP/////./LENOVO/E435/MPO4YVHB	10,592.47
PESA0909063-10-024-324188	LAP TOP/////./LENOVO/E435/MPO4YVNN	10,592.47
PESA0909063-10-024-324189	LAP TOP/////./LENOVO/E435/MPO4YVYB	10,592.47
PESA0909063-10-024-324190	LAP TOP/////./LENOVO/E435/MPO4YVNY	10,592.47
PESA0909063-10-024-324191	LAP TOP/////./LENOVO/E435/MPO4YVXZ	10,592.47
PESA0909063-10-024-324192	LAP TOP/////./LENOVO/E435/MPO4YVP5	10,592.47
PESA0909063-10-024-324193	LAP TOP/////./LENOVO/E435/MPO4YVG3	10,592.47
PESA0909063-10-024-324194	LAP TOP/////./LENOVO/E435/MPO4YVLP	10,592.47
PESA0909063-10-024-324195	LAP TOP/////./LENOVO/E435/MPO4YVVC	10,592.47
PESA0909063-10-024-324196	LAP TOP/////./LENOVO/E435/MPO4YVT5	10,592.47
PESA0909063-10-024-324197	LAP TOP/////./LENOVO/E435/MPO4YVY7	10,592.47
PESA0909063-10-024-324198	LAP TOP/////./LENOVO/E435/MPO4YVMY	10,592.47
PESA0909063-10-024-324199	LAP TOP/////./LENOVO/E435/MPO4YVNR	10,592.47
PESA0909063-10-024-324200	LAP TOP/////./LENOVO/E435/MPO4YVMW	10,592.47
PESA0909063-10-024-324201	LAP TOP/////./LENOVO/E435/MPO4YVHN	10,592.47
PESA0909063-10-024-324202	LAP TOP/////./LENOVO/E435/MPO4YVMM	10,592.47
PESA0909063-10-024-324203	LAP TOP/////./LENOVO/E435/MPO4YVPX	10,592.47
PESA0909063-10-024-324204	LAP TOP/////./LENOVO/E435/MPO4YVKG	10,592.47
PESA0909063-10-024-324205	LAP TOP/////./LENOVO/E435/MPO4YVH7	10,592.47
PESA0909063-10-024-324206	LAP TOP/////./LENOVO/E435/MPO4YW26	10,592.47
PESA0909063-10-024-324207	LAP TOP/////./Raby/E435/MPO4YVRX	10,592.47
PESA0909063-10-024-324208	LAP TOP/////./LENOVO/E435/MPO4YVM8	10,592.47
PESA0909063-10-024-324209	LAP TOP/////./LENOVO/E435/MPO4YVPD	10,592.47
PESA0909063-10-024-324210	LAP TOP/////./LENOVO/E435/MPO4YVPR	10,592.47
PESA0909063-10-024-324211	LAP TOP/////./LENOVO/E435/MPO4YVPM	10,592.47
PESA0909063-10-024-324212	LAP TOP/////./LENOVO/E435/MPO4YVWE	10,592.47
PESA0909063-10-024-324213	LAP TOP/////./LENOVO/E435/MPO4YVNW	10,592.47
PESA0909063-10-024-324214	LAP TOP/////./LENOVO/E435/MPO4YVN2	10,592.47
PESA0909063-10-024-324215	LAP TOP/////./LENOVO/E435/MPO4YVX4	10,592.47
PESA0909063-10-024-324216	LAP TOP/////./LENOVO/E435/MPO4YVHH	10,592.47
PESA0909063-10-024-324217	LAP TOP/////./LENOVO/E435/MPO4YVKN	10,592.47
PESA0909063-10-024-324218	LAP TOP/////./LENOVO/E435/MPO4YVTO	10,592.47
PESA0909063-10-024-324219	LAP TOP/////./LENOVO/E435/MPO4YVHT	10,592.47
PESA0909063-10-024-324220	LAP TOP/////./LENOVO/E435/MPO4YVVK	10,592.47
PESA0909063-10-024-324221	LAP TOP/////./LENOVO/E435/MPO4YVR7	10,592.47
PESA0909063-10-024-324222	LAP TOP/////./LENOVO/THINKPAD E450/PF09FQR3	13,976.84
PESA0909063-10-024-324223	LAP TOP/////./LENOVO/E435/MPO4YVNL	10,592.47

Código	Descripción del Bien Mueble	Valor en libros
PESA0909063-10-024-324224	LAP TOP/////./LENOVO/E435/MPO4YVTD	10,592.47
PESA0909063-10-024-324225	LAP TOP/////./LENOVO/E435/MPO4YVP6	10,592.47
PESA0909063-10-024-324226	LAP TOP/////./LENOVO/E435/MPO4YVKD	10,592.47
PESA0909063-10-024-324227	LAP TOP/////./LENOVO/E435/MPO4YVLB	10,592.47
PESA0909063-10-024-324228	LAP TOP/////./LENOVO/E435/MPO4YVHZ	10,592.47
PESA0909063-10-024-324229	LAP TOP/////./LENOVO/E435/MPO4YVNK	10,592.47
PESA0909063-10-024-324230	LAP TOP/////./LENOVO/E435/MPO4YVT1	10,592.47
PESA0909063-10-024-324231	LAP TOP/////./LENOVO/E435/MPO4YVMA	10,592.47
PESA0909063-10-024-324232	LAP TOP/////./LENOVO/E435/MPO4YVHL	10,592.47
PESA0909063-10-024-324234	LAP TOP/////./LENOVO/E435/MPO4YVMB	10,592.47
PESA0909063-10-024-324235	LAP TOP/////./LENOVO/E435/MPO4YVMO	10,592.47
PESA0909063-10-024-324236	LAP TOP/////./LENOVO/E435/MPO4YVHP	10,592.47
PESA0909063-10-024-324237	LAP TOP/////./LENOVO/E435/MPO4YVTN	10,592.47
PESA0909063-10-024-324238	LAP TOP/////./LENOVO/E435/MPO4YVX5	10,592.47
PESA0909063-10-024-324239	LAP TOP/////./LENOVO/E435/MPO4YVG8	10,592.47
PESA0909063-10-024-324240	LAP TOP/////./LENOVO/E435/MPO4YVNH	10,592.47
PESA0909063-10-024-324241	LAP TOP/////./LENOVO/E435/MPO4YVP2	10,592.47
PESA0909063-10-024-324242	LAP TOP/////./LENOVO/E435/MPO4YVLG	10,592.47
PESA0909063-10-024-324243	LAP TOP/////./LENOVO/E435/MPO4YVMV	10,592.47
PESA0909063-10-024-324245	LAP TOP/////./LENOVO/E435/MPO4YVHY	10,592.47
PESA0909063-10-024-324246	LAP TOP/////./LENOVO/E435/MPO4YV7A	10,592.47
PESA0909063-10-024-324247	LAP TOP/////./LENOVO/E435/SMPO4YVRT	10,592.47
PESA0909063-10-024-324248	LAP TOP/////./LENOVO/E435/MPO4YVP7	10,592.47
PESA0909063-10-024-324249	LAP TOP/////./LENOVO/E435/MPO4YVHY	10,592.47
PESA0909063-10-024-324250	LAP TOP/////./LENOVO/E435/MPO4YVYY	10,592.47
PESA0909063-10-024-324251	LAP TOP/////./LENOVO/E435/MPO4YVX6	10,592.47
PESA0909063-10-024-324252	LAP TOP/////./LENOVO/E435/MPO4YVML	10,592.47
PESA0909063-10-024-324253	LAP TOP/////./LENOVO/E435/MPO4YVV8	10,592.47
PESA0909063-10-024-324254	LAP TOP/////./LENOVO/E435/MPO4YVXL	10,592.47
PESA0909063-10-024-324255	LAP TOP/////./LENOVO/E435/MPO4YW3F	10,592.47
PESA0909063-10-024-324256	LAP TOP/////./LENOVO/E435/MPO4YVMD	10,592.47
PESA0909063-10-024-324257	LAP TOP/////./LENOVO/E435/MPO4YVN5	10,592.47
PESA0909063-10-024-324258	LAP TOP/////./LENOVO/E435/MPO4YVH1	10,592.47
PESA0909063-10-024-324259	LAP TOP/////./LENOVO/E435/MPO4YVHM	10,592.47
PESA0909063-10-024-324260	LAP TOP/////./LENOVO/E435/MPO4YW1N	10,592.47
PESA0909063-10-024-324261	LAP TOP/////./LENOVO/E435/MPO4YVKL	10,592.47
PESA0909063-10-024-324262	LAP TOP/////./LENOVO/E435/MPO4YVLZ	10,592.47
PESA0909063-10-024-324263	LAP TOP/////./LENOVO/E435/MPO4YVN6	10,592.47
PESA0909063-10-024-324264	LAP TOP/////./LENOVO/E435/MPO4YVHP	10,592.47
PESA0909063-10-024-324265	LAP TOP/////./LENOVO/E435/MPO4YVLL	10,592.47
PESA0909063-10-024-324266	LAP TOP/////./LENOVO/E435/MPO4YVT9	10,592.47
PESA0909063-10-024-324267	LAP TOP/////./LENOVO/-/14JUJL1908	10,592.47
PESA0909063-10-024-324269	LAP TOP/////./LENOVO/E435/MPO4YVMZ	10,592.47
PESA0909063-10-024-324270	LAP TOP/////./LENOVO/E435/MPO4YVTH	10,592.47
PESA0909063-10-024-324271	LAP TOP/////./LENOVO/E435/MPO4YVRE	10,592.47
PESA0909063-10-024-324272	LAP TOP/////./LENOVO/E435/MPO4YVM6	10,592.47
PESA0909063-10-024-324273	LAP TOP/////./LENOVO/E435/MPO4YVK7	10,592.47
PESA0909063-10-024-324274	LAP TOP/////./LENOVO/E435/MPO4YVMH	10,592.47
PESA0909063-10-024-324275	LAP TOP/////./LENOVO/E435/MPO4YVX3	10,592.47
PESA0909063-10-024-324276	LAP TOP/////./LENOVO/E435/MPO4YVKT	10,592.47
PESA0909063-10-024-324277	LAP TOP/////./LENOVO/E435/MPO4YVH3	10,592.47
PESA0909063-10-024-324278	LAP TOP/////./LENOVO/E435/MPO4YVV1	10,592.47
PESA0909063-10-024-324279	LAP TOP/////./LENOVO/E435/MPO4YVRZ	10,592.47
PESA0909063-10-024-324280	LAP TOP/////./LENOVO/E435/MPO4YVNE	10,592.47
PESA0909063-10-024-324281	LAP TOP/////./LENOVO/E435/MPO4YVPO	10,592.47
PESA0909063-10-024-324282	LAP TOP/////./LENOVO/E435/MPO4YVYE	10,592.47
PESA0909063-10-024-324283	LAP TOP/////./LENOVO/E435/MPO4YVRY	10,592.47
PESA0909063-10-024-324284	LAP TOP/////./LENOVO/E435/MPO4YVHX	10,592.47
PESA0909063-10-024-324285	LAP TOP/////./LENOVO/E435/MPO4YVXM	10,592.47
PESA0909063-10-024-324286	LAP TOP/////./LENOVO/E435/MPO4YVTW	10,592.47
PESA0909063-10-024-324287	LAP TOP/////./LENOVO/E435/MPO4YVXG	10,592.47
PESA0909063-10-024-324288	LAP TOP/////./LENOVO/E435/MPO4YVYD	10,592.47
PESA0909063-10-024-324289	LAP TOP/////./LENOVO/E435/MPO4YVTF	10,592.47
PESA0909063-10-024-324290	LAP TOP/////./LENOVO/E435/MPO4YVT8	10,592.47
PESA0909063-10-024-324292	LAP TOP/////./LENOVO/E435/MPO4YVNV	10,592.47
PESA0909063-10-024-324293	LAP TOP/////./LENOVO/E435/MPO4YVXD	10,592.47
PESA0909063-10-024-324294	LAP TOP/////./LENOVO/E435/MPO4YVH5	10,592.47
PESA0909063-10-024-324295	LAP TOP/////./LENOVO/E435/MPO4YVVH	10,592.47
PESA0909063-10-024-324296	LAP TOP/////./LENOVO/E435/MPO4YVP3	10,592.47
PESA0909063-10-024-324297	LAP TOP/////./LENOVO/E435/MPO4YVKZ	10,592.47
PESA0909063-10-024-324299	LAP TOP/////./LENOVO/E435/MPO4YVN8	10,592.47
PESA0909063-10-024-324300	LAP TOP/////./LENOVO/E435/MPO4YVMF	10,592.47
PESA0909063-10-024-324301	LAP TOP/////./LENOVO/E435/MPO4YVWV	10,592.47

Código	Descripción del Bien Mueble	Valor en libros
PESA0909063-10-024-324302	LAP TOP/////./LENOVO/E435/MPO4YVLY	10,592.47
PESA0909063-10-024-324303	LAP TOP/////./LENOVO/E435/MPO4YVXB	10,592.47
PESA0909063-10-024-324304	LAP TOP/////./LENOVO/E435/MPO4YW34	10,592.47
PESA0909063-10-024-324305	LAP TOP/////./LENOVO/E435/MPO4YVPW	10,592.47
PESA0909063-10-024-324306	LAP TOP/////./LENOVO/E435/MPO4YVP8	10,592.47
PESA0909063-10-024-324307	LAP TOP/////./LENOVO/E435/MPO4YVKW	10,592.47
PESA0909063-10-024-324308	LAP TOP/////./LENOVO/E435/MPO4YVLV	10,592.47
PESA0909063-10-024-324309	LAP TOP/////./LENOVO/E435/MPO4YVWW	10,592.47
PESA0909063-10-024-324310	LAP TOP/////./LENOVO/E435/MPO4YWZN	10,592.47
PESA0909063-10-024-324311	LAP TOP/////./LENOVO/E435/MPO4YVK8	10,592.47
PESA0909063-10-024-324312	LAP TOP/////./LENOVO/E435/MPO4YVRM	10,592.47
PESA0909063-10-024-324313	LAP TOP/////./LENOVO/E435/MPO4YVWL	10,592.47
PESA0909063-10-024-324314	LAP TOP/////./LENOVO/E435/MPO4YVLZ	10,592.47
PESA0909063-10-024-324315	LAP TOP/////./LENOVO/E435/MPO4YVKF	10,592.47
PESA0909063-10-024-324316	LAP TOP/////./LENOVO/E435/MPO4YVLX	10,592.47
PESA0909063-10-024-324317	LAP TOP/////./LENOVO/E435/MPO4YVXO	10,592.47
PESA0909063-10-024-324318	LAP TOP/////./LENOVO/E435/MPO4YVVF	10,592.47
PESA0909063-10-024-324319	LAP TOP/////./LENOVO/E435/MPO4YVXX	10,592.47
PESA0909063-10-024-324320	LAP TOP/////./LENOVO/E435/MPO4YVR6	10,592.47
PESA0909063-10-024-324321	LAP TOP/////./LENOVO/E435/MPO4YVV5	10,592.47
PESA0909063-10-024-324322	LAP TOP/////./LENOVO/E435/MPO4YVH6	10,592.47
PESA0909063-10-024-324323	LAP TOP/////./LENOVO/E435/MPO4YVKB	10,592.47
PESA0909063-10-024-324324	LAP TOP/////./LENOVO/E435/MPO4YW30	10,592.47
PESA0909063-10-024-324325	LAP TOP/////./LENOVO/E435/MPO4YVY1	10,592.47
PESA0909063-10-024-324326	LAP TOP/////./LENOVO/E435/MPO4YVKY	10,592.47
PESA0909063-10-024-324328	LAP TOP/////./LENOVO/E435/MPO4YVXY	10,592.47
PESA0909063-10-024-324329	LAP TOP/////./LENOVO/E435/MPO4YVYA	10,592.47
PESA0909063-10-024-324331	LAP TOP/////./LENOVO/E435/MPO4YVT6	10,592.47
PESA0909063-10-024-324332	LAP TOP/////./LENOVO/E435/MPO4YVRH	10,592.47
PESA0909063-10-024-324333	LAP TOP/////./LENOVO/E435/MPO4YVRY	10,592.47
PESA0909063-10-024-324334	LAP TOP/////./LENOVO/E435/MPO4YVL3	10,592.47
PESA0909063-10-024-324335	LAP TOP/////./LENOVO/E435/MPO4YVXT	10,592.47
PESA0909063-10-024-324336	LAP TOP/////./LENOVO/E435/MPO4YW3A	10,592.47
PESA0909063-10-024-324337	LAP TOP/////./LENOVO/E435/MPO4YVWY	10,592.47
PESA0909063-10-024-324338	LAP TOP/////./LENOVO/E435/MPO4YWA7	10,592.47
PESA0909063-10-024-324339	LAP TOP/////./LENOVO/E435/MPO4YVMS	10,592.47
PESA0909063-10-024-324340	LAP TOP/////./LENOVO/E435/MPO4YVPN	10,592.47
PESA0909063-10-024-324341	LAP TOP/////./LENOVO/E435/MPO4YVXF	10,592.47
PESA0909063-10-024-324342	LAP TOP/////./LENOVO/E435/MPO4YVRP	10,592.47
PESA0909063-10-024-324343	LAP TOP/////./LENOVO/E435/MPO4YVWD	10,592.47
PESA0909063-10-024-324345	LAP TOP/////./LENOVO/E435/MPO4YVX8	10,592.47
PESA0909063-10-024-324346	LAP TOP/////./LENOVO/E435/MPO4YVPZ	10,592.47
PESA0909063-10-024-324347	LAP TOP/////./LENOVO/E435/MPO4YVWK	10,592.47
PESA0909063-10-024-324348	LAP TOP/////./LENOVO/E435/MPO4YVMP	10,592.47
PESA0909063-10-024-324349	LAP TOP/////./LENOVO/E435/MPO4YVVE	10,592.47
PESA0909063-10-024-324350	LAP TOP/////./LENOVO/E435/MPO4YVWR	10,592.47
PESA0909063-10-024-324351	LAP TOP/////./LENOVO/E435/MPO4YVY9	10,592.47
PESA0909063-10-024-324352	LAP TOP/////./LENOVO/E435/MPO4YVRP	10,592.47
PESA0909063-10-024-324353	LAP TOP/////./LENOVO/E435/MPO4YW37	10,592.47
PESA0909063-10-024-324354	LAP TOP/////./LENOVO/E435/MPO4YVWM	10,592.47
PESA0909063-10-024-324355	LAP TOP/////./LENOVO/E435/MPO4YVRS	10,592.47
PESA0909063-10-024-324356	LAP TOP/////./LENOVO/E435/MPO4YVXV	10,592.47
PESA0909063-10-024-324357	LAP TOP/////./LENOVO/E435/MPO4YVTC	10,592.47
PESA0909063-10-024-324358	LAP TOP/////./LENOVO/E435/MPO4YVVA	10,592.47
PESA0909063-10-024-324359	LAP TOP/////./LENOVO/E435/MPO4YVN3	10,592.47
PESA0909063-10-024-324360	LAP TOP/////./LENOVO/E435/MPO4YVY5	10,592.47
PESA0909063-10-024-324361	LAP TOP/////./LENOVO/E435/MPO4YVTZ	10,592.47
PESA0909063-10-024-324363	LAP TOP/////./LENOVO/E435/MPO4YVPX	10,592.47
PESA0909063-10-024-324364	LAP TOP/////./LENOVO/E435/MPO4YVVTY	10,592.47
PESA0909063-10-024-324365	LAP TOP/////./LENOVO/E435/MPO4YVW8	10,592.47
PESA0909063-10-024-324366	LAP TOP/////./LENOVO/E435/MPO4YVVL	10,592.47
PESA0909063-10-024-324367	LAP TOP/////./LENOVO/E435/MPO4YVV9	10,592.47
PESA0909063-10-024-324368	LAP TOP/////./LENOVO/E435/MPO4YVXF	10,592.47
PESA0909063-10-024-324370	LAP TOP/////./LENOVO/E435/MPO4YW33	10,592.47
PESA0909063-10-024-324373	LAP TOP/////./LENOVO/E435/MPO4YW24	10,592.47
PESA0909063-10-024-324374	LAP TOP/////./LENOVO/E435/MPO4YVKE	10,592.47
PESA0909063-10-024-324375	LAP TOP/////./LENOVO/E435/MPO4YVR1	10,592.47
PESA0909063-10-024-324376	LAP TOP/////./LENOVO/E435/MPO4YVX7	10,592.47
PESA0909063-10-024-324377	LAP TOP/////./LENOVO/E435/MPO4YVL1	10,592.47
PESA0909063-10-024-324378	LAP TOP/////./LENOVO/E435/MPO4YVLX	10,592.47
PESA0909063-10-024-324379	LAP TOP///NEGRO/./LENOVO/E435 THINKPAD/MPO4YVK3	10,592.47
PESA0909063-10-024-324380	LAP TOP/////./LENOVO/E435/MPO4YVR9	10,592.47
PESA0909063-10-024-324381	LAP TOP/////./LENOVO/E435/MPO4YVMC	10,592.47

Código	Descripción del Bien Mueble	Valor en libros
PESA0909063-10-024-324382	LAP TOP/////./LENOVO/E435/MPO4YVTT	10,592.47
PESA0909063-10-024-324383	LAP TOP/////./LENOVO/E435/MPO4YVTZ	10,592.47
PESA0909063-10-024-324384	LAP TOP/////./LENOVO/E435/MPO4YVNC	10,592.47
PESA0909063-10-024-324385	LAP TOP/////./LENOVO/E435/MPO4YVPA	10,592.47
PESA0909063-10-024-324386	LAP TOP/////./LENOVO/E435/MPO4YVV7	10,592.47
PESA0909063-10-024-324387	LAP TOP/////./LENOVO/E435/MPO4YVXZ	10,592.47
PESA0909063-10-024-324388	LAP TOP/////./LENOVO/E435/MPO4YVPH	10,592.47
PESA0909063-10-024-324389	LAP TOP/////./LENOVO/E435/MPO4YVWB	10,592.47
PESA0909063-10-024-324390	LAP TOP/////./LENOVO/E435/MPO4YVWY6	10,592.47
PESA0909063-10-024-324391	LAP TOP/////./LENOVO/E435/MPO4YVPT	10,592.47
PESA0909063-10-024-324392	LAP TOP/////./LENOVO/E435/MPO4YVVB	10,592.47
PESA0909063-10-024-324393	LAP TOP/////./LENOVO/E435/MPO4YVWA	10,592.47
PESA0909063-10-024-324394	LAP TOP/////./LENOVO/E435/MPO4YVN9	10,592.47
PESA0909063-10-024-324395	LAP TOP/////./LENOVO/E435/MPO4YVRR	10,592.47
PESA0909063-10-024-324396	LAP TOP/////./LENOVO/E435/MPO4YVPY	10,592.47
PESA0909063-10-024-324397	LAP TOP/////./LENOVO/E435/MPO4YVKO	10,592.47
PESA0909063-10-024-324398	LAP TOP/////./LENOVO/E435/MPO4YW2F	10,592.47
PESA0909063-10-024-324399	LAP TOP/////./LENOVO/E435/MPO4YVLM	10,592.47
PESA0909063-10-024-324400	LAP TOP/////./LENOVO/E435/MPO4YVHF	10,592.47
PESA0909063-10-024-324401	LAP TOP/////./LENOVO/E435/.	10,592.47
PESA0909063-10-024-324402	LAP TOP/////./LENOVO/E435/MP044VR3	10,592.47
PESA0909063-10-024-324403	LAP TOP/////./LENOVO/E435/MO044YW5L	10,592.47
PESA0909063-10-024-324404	LAP TOP/////./LENOVO/E435/.	10,592.47
PESA0909063-10-024-324405	LAP TOP/////./LENOVO/E435/MP044YVH2	10,592.47
PESA0909063-10-024-324407	LAP TOP/////./LENOVO/E435/MP044YVMG	10,592.47
PESA0909040-10-037-145096	SCANNER/////./H. P./SCANJET ENTERPRISE 7000S2/.	19,814.88
PESA0909095-05-206-315255	TRITURADORA DE ALIMENTOS/////././.	7,899.00
PESA0909101-10-004-296256	C.P.U./////./LANIX/CORP4250E/.	8,560.80
PESA0909101-10-004-296257	C.P.U./////./LANIX/CORP4250E/.	8,560.80
PESA0909101-10-024-296255	LAP TOP/////./LANIX/NEURON/.	11,460.80
PESA0909115-10-205-121045	PANTALLA/LED////./SONY/KDL-42W650 42"/.	6,987.00
PESA0909115-10-205-121047	PANTALLA/LED////./SONY/KDL-42W650 42"/.	6,987.00
PESA0909115-10-205-121048	PANTALLA/LED////./SONY/KDL-42W650 42"/.	6,987.00
PESA0909115-10-205-121049	PANTALLA/LED////./SONY/KDL-42W650 42"/.	6,987.00
PESA0909115-10-205-121050	PANTALLA/LED////./SONY/KDL-42W650 42"/.	6,987.00
PESA0909115-10-205-121051	PANTALLA/LED////./SONY/KDL-42W650 42"/.	6,987.00
PESA0909115-10-205-121052	PANTALLA/LED////./SONY/KDL-42W650 42"/.	6,987.00
PESA0909115-10-205-121053	PANTALLA/LED////./SONY/KDL-42W650 42"/.	6,987.00
PESA0909115-10-205-121054	PANTALLA/LED////./SONY/KDL-42W650 42"/.	6,987.00
PESA0909115-10-205-121055	PANTALLA/LED////./SONY/KDL-42W650 42"/.	6,987.00
PESA0909115-10-205-121056	PANTALLA/LED////./SONY/KDL-42W650 42"/.	6,987.00
PESA0909115-10-205-121057	PANTALLA/LED////./SONY/KDL-42W650 42"/.	6,987.00
PESA0909115-10-205-121058	PANTALLA/LED////./SONY/KDL-42W650 42"/.	6,987.00
PESA0909115-10-205-121059	PANTALLA/LED////./SONY/KDL-42W650 42"/.	6,987.00
PESA0909115-10-205-121060	PANTALLA/LED////./SONY/KDL-42W650 42"/.	6,987.00
PESA0909115-10-205-121061	PANTALLA/LED////./SONY/KDL-42W650 42"/.	6,987.00
PESA0909115-10-205-121062	PANTALLA/LED////./SONY/KDL-42W650 42"/.	6,987.00
PESA0909115-10-205-121063	PANTALLA/LED////./SONY/KDL-42W650 42"/.	6,987.00
PESA0909115-10-205-121064	PANTALLA/LED////./SONY/KDL-42W650 42"/.	6,987.00
PESA0909115-10-205-121065	PANTALLA/LED////./SONY/KDL-42W650 42"/.	6,987.00
PESA0909115-10-205-121066	PANTALLA/LED////./SONY/KDL-42W650 42"/.	6,987.00
PESA0909115-10-205-121067	PANTALLA/LED////./SONY/KDL-42W650 42"/.	6,987.00
PESA0909115-10-205-121068	PANTALLA/LED////./SONY/KDL-42W650 42"/.	6,987.00
PESA0909115-10-205-121069	PANTALLA/LED////./SONY/KDL-42W650 42"/.	6,987.00
PESA0909115-10-205-121070	PANTALLA/LED////./SONY/KDL-42W650 42"/.	6,987.00
PESA0909115-10-205-121071	PANTALLA/LED////./SONY/KDL-42W650 42"/.	6,987.00
PESA0909115-10-205-121072	PANTALLA/LED////./SONY/KDL-42W650 42"/.	6,987.00
PESA0909115-10-205-121073	PANTALLA/LED////./SONY/KDL-42W650 42"/.	6,987.00
PESA0909115-10-205-121074	PANTALLA/LED////./SONY/KDL-42W650 42"/.	6,987.00
PESA0909115-10-205-121075	PANTALLA/LED////./SONY/KDL-42W650 42"/.	6,987.00
PESA0909115-10-205-121076	PANTALLA/LED////./SONY/KDL-42W650 42"/.	6,987.00
PESA0909115-10-205-121077	PANTALLA/LED////./SONY/KDL-42W650 42"/.	6,987.00
PESA0909115-10-205-121078	PANTALLA/LED////./SONY/KDL-42W650 42"/.	6,987.00
PESA0909115-10-205-121079	PANTALLA/LED////./SONY/KDL-42W650 42"/.	6,987.00
PESA0909115-10-205-121080	PANTALLA/LED////./SONY/KDL-42W650 42"/.	6,987.00
PESA0909115-10-205-121081	PANTALLA/LED////./SONY/KDL-42W650 42"/.	6,987.00
PESA0909115-10-205-121082	PANTALLA/LED////./SONY/KDL-42W650 42"/.	6,987.00
PESA0909115-10-205-121083	PANTALLA/LED////./SONY/KDL-42W650 42"/.	6,987.00
PESA0909115-10-205-121084	PANTALLA/LED////./SONY/KDL-42W650 42"/.	6,987.00
PESA0909115-10-205-121085	PANTALLA/LED////./SONY/KDL-42W650 42"/.	6,987.00
PESA0909115-10-205-121086	PANTALLA/LED////./SONY/KDL-42W650 42"/.	6,987.00
PESA0909115-10-205-121087	PANTALLA/LED////./SONY/KDL-42W650 42"/.	6,987.00
PESA0909115-10-205-121088	PANTALLA/LED////./SONY/KDL-42W650 42"/.	6,987.00

Código	Descripción del Bien Mueble	Valor en libros
PESA0909115-10-205-121089	PANTALLA/LED////./SONY/KDL-42W650 42"/.	6,987.00
PESA0909115-10-205-121090	PANTALLA/LED////./SONY/KDL-42W650 42"/.	6,987.00
PESA0909115-10-205-121091	PANTALLA/LED////./SONY/KDL-42W650 42"/.	6,987.00
PESA0909115-10-205-121092	PANTALLA/LED////./SONY/KDL-42W650 42"/.	6,987.00
PESA0909115-10-205-121093	PANTALLA/LED////./SONY/KDL-42W650 42"/.	6,987.00
PESA0909115-10-205-121094	PANTALLA/LED////./SONY/KDL-42W650 42"/.	6,987.00
PESA0909115-10-205-121095	PANTALLA/LED////./SONY/KDL-42W650 42"/.	6,987.00
PESA0909115-10-205-121096	PANTALLA/LED////./SONY/KDL-42W650 42"/.	6,987.00
PESA0909115-10-205-121097	PANTALLA/LED////./SONY/KDL-42W650 42"/.	6,987.00
PESA0909115-10-205-121098	PANTALLA/LED////./SONY/KDL-42W650 42"/.	6,987.00
PESA0909115-10-205-121099	PANTALLA/LED////./SONY/KDL-42W650 42"/.	6,987.00
PESA0909115-10-205-121100	PANTALLA/LED////./SONY/KDL-42W650 42"/.	6,987.00
PESA0909115-10-205-121101	PANTALLA/LED////./SONY/KDL-42W650 42"/.	6,987.00
PESA0909115-10-205-121102	PANTALLA/LED////./SONY/KDL-42W650 42"/.	6,987.00
PESA0909115-10-205-121103	PANTALLA/LED////./SONY/KDL-42W650 42"/.	6,987.00
PESA0909115-10-205-121104	PANTALLA/LED////./SONY/KDL-42W650 42"/.	6,987.00
PESA0909115-10-205-121105	PANTALLA/LED////./SONY/KDL-42W650 42"/.	6,987.00
PESA0909115-10-205-121106	PANTALLA/LED////./SONY/KDL-42W650 42"/.	6,987.00
PESA0909115-10-205-121107	PANTALLA/LED////./SONY/KDL-42W650 42"/.	6,987.00
PESA0909115-10-205-121108	PANTALLA/LED////./SONY/KDL-42W650 42"/.	6,987.00
PESA0909115-10-205-121109	PANTALLA/LED////./SONY/KDL-42W650 42"/.	6,987.00
PESA0909115-10-205-121110	PANTALLA/LED////./SONY/KDL-42W650 42"/.	6,987.00
PESA0909115-10-205-121111	PANTALLA/LED////./SONY/KDL-42W650 42"/.	6,987.00
PESA0909115-10-205-121112	PANTALLA/LED////./SONY/KDL-42W650 42"/.	6,987.00
PESA0909115-10-205-121113	PANTALLA/LED////./SONY/KDL-42W650 42"/.	6,987.00
PESA0909115-10-205-121114	PANTALLA/LED////./SONY/KDL-42W650 42"/.	6,987.00
PESA0909115-10-205-121115	PANTALLA/LED////DE 42 Pulgadas/SONY/./6838626	6,987.00
PESA0909115-10-205-121117	PANTALLA/LED////DE 42 Pulgadas/SONY/./6844833	6,987.00
PESA0909115-10-205-121123	PANTALLA/LED////DE 42 Pulgadas/SONY/./6811715	6,987.00
PESA0909115-10-205-121124	PANTALLA/LED////DE 42 Pulgadas/SONY/./6866382	6,987.00
PESA0909115-10-205-121125	PANTALLA/LED////DE 42 Pulgadas/SONY/./6812694	6,987.00
PESA0909115-10-205-121126	PANTALLA/LED////DE 42 Pulgadas/SONY/./6852802	6,987.00
PESA0909115-10-205-121127	PANTALLA/LED////DE 42 Pulgadas/SONY/./6866083	6,987.00
PESA0909115-10-205-121128	PANTALLA/LED////DE 42 Pulgadas/SONY/./683834	6,987.00
PESA0909115-10-205-121129	PANTALLA/LED////DE 42 Pulgadas/SONY/./6866506	6,987.00
PESA0909115-10-205-121130	PANTALLA/LED////DE 42 Pulgadas/SONY/./6850964	6,987.00
PESA0909115-10-205-121131	PANTALLA/LED////DE 42 Pulgadas/SONY/./6811626	6,987.00
PESA0909115-10-205-121132	PANTALLA/LED////DE 42 Pulgadas/SONY/./6834197	6,987.00
PESA0909115-10-205-121133	PANTALLA/LED////DE 42 Pulgadas/SONY/./6852913	6,987.00
PESA0909115-10-205-121134	PANTALLA/LED////DE 42 Pulgadas/SONY/./6834925	6,987.00
PESA0909115-10-205-121135	PANTALLA/LED////DE 42 Pulgadas/SONY/./6852904	6,987.00
PESA0909115-10-205-121136	PANTALLA/LED////DE 42 Pulgadas/SONY/./3866060	6,987.00
PESA0909115-10-205-121137	PANTALLA/LED////DE 42 Pulgadas/SONY/./6866375	6,987.00
PESA0909115-10-205-121138	PANTALLA/LED////DE 42 Pulgadas/SONY/./6838615	6,987.00
PESA0909115-10-205-121139	PANTALLA/LED////DE 42 Pulgadas/SONY/./6833156	6,987.00
PESA0909115-10-205-121140	PANTALLA/LED////DE 42 Pulgadas/SONY/./6852804	6,987.00
PESA0909115-10-205-121141	PANTALLA/LED////DE 42 Pulgadas/SONY/./6861291	6,987.00
PESA0909115-10-205-121142	PANTALLA/LED////DE 42 Pulgadas/SONY/./6862781	6,987.00
PESA0909115-10-205-121143	PANTALLA/LED////DE 42 Pulgadas/SONY/./6832617	6,987.00
PESA0909115-10-205-121144	PANTALLA/LED////DE 42 Pulgadas/SONY/./6852926	6,987.00
PESA0909115-10-205-121145	PANTALLA/LED////DE 42 Pulgadas/SONY/./6865035	6,987.00
PESA0909115-10-205-121146	PANTALLA/LED////DE 42 Pulgadas/SONY/./6844817	6,987.00
PESA0909115-10-205-121147	PANTALLA/LED////DE 42 Pulgadas/SONY/./6811801	6,987.00
PESA0909115-10-205-121148	PANTALLA/LED////DE 42 Pulgadas/SONY/./6852815	6,987.00
PESA0909115-10-205-121149	PANTALLA/LED////DE 42 Pulgadas/SONY/./6866349	6,987.00
PESA0909115-10-205-121150	PANTALLA/LED////DE 42 Pulgadas/SONY/./6844820	6,987.00
PESA0909115-10-205-121151	PANTALLA/LED////DE 42 Pulgadas/SONY/./6832463	6,987.00
PESA0909115-10-205-121152	PANTALLA/LED////DE 42 Pulgadas/SONY/./6811522	6,987.00
PESA0909115-10-205-121153	PANTALLA/LED////DE 42 Pulgadas/SONY/./6852897	6,987.00
PESA0909115-10-205-121154	PANTALLA/LED////DE 42 Pulgadas/SONY/./68650332	6,987.00
PESA0909115-10-205-121155	PANTALLA/LED////DE 42 Pulgadas/SONY/./6866190	6,987.00
PESA0909115-10-205-121156	PANTALLA/LED////DE 42 Pulgadas/SONY/./6850924	6,987.00
PESA0909115-10-205-121158	PANTALLA/LED////DE 42 Pulgadas/SONY/./6844835	6,987.00
PESA0909115-10-205-121160	PANTALLA/LED////DE 42 Pulgadas/SONY/./6835011	6,987.00
PESA0909115-10-205-121161	PANTALLA/LED////DE 42 Pulgadas/SONY/./6834987	6,987.00
PESA0909115-10-205-121162	PANTALLA/LED////DE 42 Pulgadas/SONY/./6861914	6,987.00
PESA0909115-10-205-121163	PANTALLA/LED////DE 42 Pulgadas/SONY/./6865029	6,987.00
PESA0909115-10-205-121164	PANTALLA/LED////DE 42 Pulgadas/SONY/./6844727	6,987.00
PESA0909115-10-205-121165	PANTALLA/LED////DE 42 Pulgadas/SONY/./6866235	6,987.00
PESA0909115-10-205-121166	PANTALLA/LED////DE 42 Pulgadas/SONY/./6866398	6,987.00
PESA0909115-10-205-121167	PANTALLA/LED////DE 42 Pulgadas/SONY/./6838638	6,987.00
PESA0909115-10-205-121168	PANTALLA/LED////DE 42 Pulgadas/SONY/./6834932	6,987.00
PESA0909115-10-205-121169	PANTALLA/LED////DE 42 Pulgadas/SONY/./6832410	6,987.00

Código	Descripción del Bien Mueble	Valor en libros
PESA0909115-10-205-121170	PANTALLA/LED////DE 42 Pulgadas/SONY/./6811714	6,987.00
PESA0909115-10-205-121171	PANTALLA/LED////DE 42 Pulgadas/SONY/./6864969	6,987.00
PESA0909115-10-205-121172	PANTALLA/LED////DE 42 Pulgadas/SONY/./6861302	6,987.00
PESA0909115-10-205-121173	PANTALLA/LED////DE 42 Pulgadas/SONY/./6811540	6,987.00
PESA0909115-10-205-121174	PANTALLA/LED////DE 42 Pulgadas/SONY/./6811798	6,987.00
PESA0909115-10-205-121175	PANTALLA/LED////DE 42 Pulgadas/SONY/KDL42W650A/6862771	6,987.00
PESA0909115-10-205-121177	PANTALLA/LED////DE 42 Pulgadas/SONY/./6811534	6,987.00
PESA0909115-10-205-121178	PANTALLA/LED////DE 42 Pulgadas/SONY/./6866377	6,987.00
PESA0909115-10-205-121179	PANTALLA/LED////DE 42 Pulgadas/SONY/./6859315	6,987.00
PESA0909115-10-205-121180	PANTALLA/LED////DE 42 Pulgadas/SONY/./6851027	6,987.00
PESA0909115-10-205-121181	PANTALLA/LED////DE 42 Pulgadas/SONY/./6834185	6,987.00
PESA0909115-10-205-121182	PANTALLA/LED////DE 42 Pulgadas/SONY/./6834953	6,987.00
PESA0909115-10-205-121183	PANTALLA/LED////DE 42 Pulgadas/SONY/KDL42W650A/6844745	6,987.00
PESA0909115-10-205-121184	PANTALLA/LED////DE 42 Pulgadas/SONY/./6844845	6,987.00
PESA0909063-10-152-323822	VIDEO PROYECTOR/////./NEC/np-ve281x/011508313x00071ed	6,322.00
PESA0909063-10-152-324409	VIDEO PROYECTOR/////./OPTOMA/S303/.	8,009.59
PESA0909063-10-152-324410	VIDEO PROYECTOR/////./OPTOMA/S303/FPQ345AAAAAA03887	8,009.59
PESA0909063-10-152-324411	VIDEO PROYECTOR/////./OPTOMA/S303/FPQ345AAAAAA00333	8,009.59
PESA0909063-10-152-324412	VIDEO PROYECTOR/////./OPTOMA/S303/FPQ345AAAAAA0059	8,009.59
PESA0909063-10-152-324413	VIDEO PROYECTOR/////./OPTOMA/S303/FPQ345AAAAAA0036	8,009.59
PESA0909063-10-152-324414	VIDEO PROYECTOR/////./OPTOMA/S303/FPQ345AAAAAA0035	8,009.59
PESA0909063-10-152-324415	VIDEO PROYECTOR/////./OPTOMA/S303/FPQ345AAAAAA0072	8,009.59
PESA0909063-10-152-324416	VIDEO PROYECTOR/////./OPTOMA/S303/FPQ345AAAAAA0364	8,009.59
PESA0909063-10-152-324417	VIDEO PROYECTOR/////./OPTOMA/S303/FPQ345AAAAAA0019	8,009.59
PESA0909063-10-152-324418	VIDEO PROYECTOR/////./OPTOMA/S303/FPQ345AAAAAA0026	8,009.59
PESA0909063-10-152-324419	VIDEO PROYECTOR/////./OPTOMA/S303/FPQ345AAAAAA0409	8,009.59
PESA0909063-10-152-324420	VIDEO PROYECTOR/////./OPTOMA/S303/FPQ345AAAAAA0421	8,009.59
PESA0909063-10-152-324421	VIDEO PROYECTOR/////./OPTOMA/S303/FPQ345AAAAAA0077	8,009.59
PESA0909063-10-152-324422	VIDEO PROYECTOR/////./OPTOMA/S303/FPQ345AAAAAA0018	8,009.59
PESA0909063-10-152-324423	VIDEO PROYECTOR/////./OPTOMA/S303/FPQ345AAAAAA0069	8,009.59
PESA0909063-10-152-324424	VIDEO PROYECTOR/////./OPTOMA/S303/FPQ345AAAAAA0081	8,009.59
PESA0909063-10-152-324425	VIDEO PROYECTOR/////./OPTOMA/S303/FPQ345AAAAAA0249	8,009.59
PESA0909063-10-152-324426	VIDEO PROYECTOR/////./OPTOMA/S303/FPQ345AAAAAA0250	8,009.59
PESA0909063-10-152-324427	VIDEO PROYECTOR/////./OPTOMA/S303/FPQ4344AAAAAA0380	8,009.59
PESA0909063-10-152-324429	VIDEO PROYECTOR/////./OPTOMA/S303/FPQ4344AAAAAA0057	8,009.59
PESA0909063-10-152-324430	VIDEO PROYECTOR/////./OPTOMA/S303/FPQ4344AAAAAA0036	8,009.59
PESA0909063-10-152-324431	VIDEO PROYECTOR/////./OPTOMA/S303/FPQ4344AAAAAA0354	8,009.59
PESA0909063-10-152-324432	VIDEO PROYECTOR/////./OPTOMA/S303/FPQ4344AAAAAA0360	8,009.59
PESA0909063-10-152-324433	VIDEO PROYECTOR/////./OPTOMA/S303/FPQ4345AAAAAA0667	8,009.59
PESA0909063-10-152-324434	VIDEO PROYECTOR/////./OPTOMA/S303/FPQ4345AAAAAA0068	8,009.59
PESA0909063-10-152-324435	VIDEO PROYECTOR/////./OPTOMA/S303/FPQ4345AAAAAA0464	8,009.59
PESA0909063-10-152-324436	VIDEO PROYECTOR/////./OPTOMA/S303/FPQ4345AAAAAA03556	8,009.59
PESA0909063-10-152-324437	VIDEO PROYECTOR/////./OPTOMA/S303/FPQ4345AAAAAA0038	8,009.59
PESA0909063-10-152-324438	VIDEO PROYECTOR/////./OPTOMA/S303/FPQ4345AAAAAA0039	8,009.59
PESA0909063-10-152-324439	VIDEO PROYECTOR/////./OPTOMA/S303/FPQ4345AAAAAA0443	8,009.59
PESA0909063-10-152-324440	VIDEO PROYECTOR/////./OPTOMA/S303/FPQ4345AAAAA0028	8,009.59
PESA0909063-10-152-324441	VIDEO PROYECTOR/////./OPTOMA/S303/FPQ4345AAAAAA0034	8,009.59
PESA0909063-10-152-324442	VIDEO PROYECTOR/////./OPTOMA/S303/FPQ4345AAAAAA0026	8,009.59
PESA0909063-10-152-324443	VIDEO PROYECTOR/////./OPTOMA/S303/FPQ4345AAAAAA0063	8,009.59
PESA0909063-10-152-324444	VIDEO PROYECTOR/////./OPTOMA/S303/FPQ4344AAAAAA0418	8,009.59
PESA0909063-10-152-324445	VIDEO PROYECTOR/////./OPTOMA/S303/FPQ4349AAAAAA0416	8,009.59
PESA0909063-10-152-324446	VIDEO PROYECTOR/////./OPTOMA/S303/FPQ4344AAAAAA0440	8,009.59
PESA0909063-10-152-324447	VIDEO PROYECTOR/////./OPTOMA/S303/FPQ4349AAAAAA0407	8,009.59
PESA0909063-10-152-324448	VIDEO PROYECTOR/////./OPTOMA/S303/FPQ4344AAAAAA0470	8,009.59
PESA0909063-10-152-324449	VIDEO PROYECTOR/////./OPTOMA/S303/FPQ4344AAAAAA0444	8,009.59
PESA0909063-10-152-324450	VIDEO PROYECTOR/////./OPTOMA/S303/FPQ4345AAAAAA0062	8,009.59
PESA0909063-10-152-324451	VIDEO PROYECTOR/////./OPTOMA/S303/FPQ4344AAAAAA0357	8,009.59
PESA0909063-10-152-324453	VIDEO PROYECTOR/////./OPTOMA/S303/FPQ4344AAAAAA0482	8,009.59
PESA0909063-10-152-324454	VIDEO PROYECTOR/////./OPTOMA/S303/FPQ4344AAAAAA0442	8,009.59
PESA0909063-10-152-324455	VIDEO PROYECTOR/////./OPTOMA/S303/FPQ4344AAAAAA0435	8,009.59
PESA0909063-10-152-324456	VIDEO PROYECTOR/////./OPTOMA/S303/FPQ4345AAAAAA0009	8,009.59
PESA0909063-10-152-324457	VIDEO PROYECTOR/////./OPTOMA/S303/FPQ4345AAAAAA0012	8,009.59
PESA0909063-10-152-324458	VIDEO PROYECTOR/////./OPTOMA/S303/FPQ4344AAAAAA0411	8,009.59
PESA0909063-10-152-324459	VIDEO PROYECTOR/////./OPTOMA/S303/FPQ4344AAAAAA0003	8,009.59
PESA0909063-10-152-324460	VIDEO PROYECTOR/////./OPTOMA/S303/FPQ4345AAAAAA0021	8,009.59
PESA0909063-10-152-324461	VIDEO PROYECTOR/////./OPTOMA/S303/FPQ4345AAAAAA0011	8,009.59
PESA0909063-10-152-324462	VIDEO PROYECTOR/////./OPTOMA/S303/FPQ4345AAAAAA0064	8,009.59
PESA0909063-10-152-324463	VIDEO PROYECTOR/////./OPTOMA/S303/FPQ4344AAAAAA0358	8,009.59
PESA0909063-10-152-324464	VIDEO PROYECTOR/////./OPTOMA/S303/FPQ4344AAAAAA0425	8,009.59
PESA0909063-10-152-324465	VIDEO PROYECTOR/////./OPTOMA/S303/FPQ4344AAAAAA0476	8,009.59
PESA0909063-10-152-324466	VIDEO PROYECTOR/////./OPTOMA/S303/FPQ4344AAAAAA0039	8,009.59
PESA0909063-10-152-324467	VIDEO PROYECTOR/////./OPTOMA/S303/FPQ4344AAAAAA0050	8,009.59
PESA0909063-10-152-324468	VIDEO PROYECTOR/////./OPTOMA/S303/FPQ4345AAAAAA0070	8,009.59

Código	Descripción del Bien Mueble	Valor en libros
PESA0909063-10-152-324469	VIDEO PROYECTOR/////./OPTOMA/S303/FPQ4345AAAAAA0071	8,009.59
PESA0909063-10-152-324470	VIDEO PROYECTOR/////./OPTOMA/S303/FPQ4345AAAAAA0017	8,009.59
PESA0909063-10-152-324471	VIDEO PROYECTOR/////./OPTOMA/S303/FPQ4345AAAAAA0055	8,009.59
PESA0909063-10-152-324472	VIDEO PROYECTOR/////./OPTOMA/S303/FPQ4345AAAAAA0186	8,009.59
PESA0909063-10-152-324473	VIDEO PROYECTOR/////./OPTOMA/S303/FPQ4343AAAAAAA0171	8,009.59
PESA0909063-10-152-324474	VIDEO PROYECTOR/////./OPTOMA/S303/FPQ4345AAAAAA0015	8,009.59
PESA0909063-10-152-324475	VIDEO PROYECTOR/////./OPTOMA/S303/FPQ4344AAAAAA0389	8,009.59
PESA0909063-10-152-324476	VIDEO PROYECTOR/////./OPTOMA/S303/FPQ434AAAAAA0420	8,009.59
PESA0909063-10-152-324477	VIDEO PROYECTOR/////./OPTOMA/S303/FPQ4344AAAAAA0452	8,009.59
PESA0909063-10-152-324478	VIDEO PROYECTOR/////./OPTOMA/S303/FPQ4343AAAAAA0181	8,009.59
PESA0909063-10-152-324479	VIDEO PROYECTOR/////./OPTOMA/S303/FPQ4343AAAAAA0198	8,009.59
PESA0909063-10-152-324480	VIDEO PROYECTOR/////./OPTOMA/S303/FPQ4345AAAAAA0404	8,009.59
PESA0909063-10-152-324481	VIDEO PROYECTOR/////./OPTOMA/S303/FPQ4344AAAAAA0353	8,009.59
PESA0909063-10-152-324482	VIDEO PROYECTOR/////./OPTOMA/S303/FPQ4343AAAAAA0180	8,009.59
PESA0909063-10-152-324483	VIDEO PROYECTOR/////./OPTOMA/S303/FPQ4343AAAAAA0211	8,009.59
PESA0909063-10-152-324484	VIDEO PROYECTOR/////./OPTOMA/S303/FPQ4344AAAAAA04660	8,009.59
PESA0909063-10-152-324485	VIDEO PROYECTOR/////./OPTOMA/S303/FPQ4344AAAAAA0463	8,009.59
PESA0909063-10-152-324486	VIDEO PROYECTOR/////./OPTOMA/S303/FPQ4344AAAAAA0438	8,009.59
PESA0909063-10-152-324487	VIDEO PROYECTOR/////./OPTOMA/S303/FPQ4344AAAAAA0383	8,009.59
PESA0909063-10-152-324488	VIDEO PROYECTOR/////./OPTOMA/S303/FPQ4345AAAAAA0014	8,009.59
PESA0909063-10-152-324489	VIDEO PROYECTOR/////./OPTOMA/S303/FPQ4344AAAAAA0404	8,009.59
PESA0909063-10-152-324490	VIDEO PROYECTOR/////./OPTOMA/S303/FPQ4344AAAAAA0485	8,009.59
PESA0909063-10-152-324491	VIDEO PROYECTOR/////./OPTOMA/S303/FPQ4343AAAAAA0224	8,009.59
PESA0909063-10-152-324492	VIDEO PROYECTOR/////./OPTOMA/S303/FPQ4343AAAAAA0170	8,009.59
PESA0909063-10-152-324493	VIDEO PROYECTOR/////./OPTOMA/S303/FPQ4343AAAAAA0185	8,009.59
PESA0909063-10-152-324494	VIDEO PROYECTOR/////./OPTOMA/S303/FPQ4344AAAAAA0073	8,009.59
PESA0909063-10-152-324495	VIDEO PROYECTOR/////./OPTOMA/S303/FPQ4344AAAAAA0040	8,009.59
PESA0909063-10-152-324496	VIDEO PROYECTOR/////./OPTOMA/S303/FPQ4345AAAAAA0042	8,009.59
PESA0909063-10-152-324497	VIDEO PROYECTOR/////./OPTOMA/S303/FPQ4345AAAAAA0023	8,009.59
PESA0909063-10-152-324498	VIDEO PROYECTOR/////./OPTOMA/S303/FPQ4343AAAAAA0174	8,009.59
PESA0909063-10-152-324499	VIDEO PROYECTOR/////./OPTOMA/S303/FPQ4343AAAAAA0187	8,009.59
PESA0909063-10-152-324500	VIDEO PROYECTOR/////./OPTOMA/S303/FPQ4344AAAAAA0439	8,009.59
PESA0909063-10-152-324501	VIDEO PROYECTOR/////./OPTOMA/S303/FPQ4344AAAAAA0484	8,009.59
PESA0909063-10-152-324502	VIDEO PROYECTOR/////./OPTOMA/S303/FPQ4345AAAAAA0065	8,009.59
PESA0909063-10-152-324503	VIDEO PROYECTOR/////./OPTOMA/S303/FPQ4345AAAAAA0040	8,009.59
PESA0909063-10-152-324504	VIDEO PROYECTOR/////./OPTOMA/S303/FPQ4345AAAAAA0051	8,009.59
PESA0909063-10-152-324505	VIDEO PROYECTOR/////./OPTOMA/S303/FPQ4343AAAAAA0169	8,009.59
PESA0909063-10-152-324506	VIDEO PROYECTOR/////./OPTOMA/S303/FPQ4343AAAAAA0176	8,009.59
PESA0909063-10-152-324507	VIDEO PROYECTOR/////./OPTOMA/S303/FPQ4345AAAAAA0080	8,009.59
PESA0909063-10-152-324508	VIDEO PROYECTOR/////./OPTOMA/S303/FPQ4345AAAAAA0041	8,009.59
PESA0909063-10-152-324509	VIDEO PROYECTOR/////./OPTOMA/S303/FPQ4345AAAAAA001	8,009.59
PESA0909063-10-152-324510	VIDEO PROYECTOR/////./OPTOMA/S303/FPQ4344AAAAAA0430	8,009.59
PESA0909063-10-152-324511	VIDEO PROYECTOR/////./OPTOMA/S303/FPQ4344AAAAAA0477	8,009.59
PESA0909063-10-152-324512	VIDEO PROYECTOR/////./OPTOMA/S303/FPQ4344AAAAAA0370	8,009.59
PESA0909063-10-152-324513	VIDEO PROYECTOR/////./OPTOMA/S303/FPQ4344AAAAAA0379	8,009.59
PESA0909063-10-152-324514	VIDEO PROYECTOR/////./OPTOMA/S303/FPQ4344AAAAAA0215	8,009.59
PESA0909063-10-152-324515	VIDEO PROYECTOR/////./OPTOMA/S303/FPQ4344AAAAAA0424	8,009.59
PESA0909063-10-152-324516	VIDEO PROYECTOR/////./OPTOMA/S303/FPQ4344AAAAAA0486	8,009.59
PESA0909063-10-152-324517	VIDEO PROYECTOR/////./OPTOMA/S303/FPQ4345AAAAAA0003	8,009.59
PESA0909063-10-152-324518	VIDEO PROYECTOR/////./OPTOMA/S303/FPQ4345AAAAAA0078	8,009.59
PESA0909063-10-152-324519	VIDEO PROYECTOR/////./OPTOMA/S303/FPQ4343AAAAAA0188	8,009.59
PESA0909063-10-152-324520	VIDEO PROYECTOR/////./OPTOMA/S303/FPQ4343AAAAAA0182	8,009.59
PESA0909063-10-152-324521	VIDEO PROYECTOR/////./OPTOMA/S303/FPQ4344AAAAAA0368	8,009.59
PESA0909063-10-152-324522	VIDEO PROYECTOR/////./OPTOMA/S303/FPQ4344AAAAAA0366	8,009.59
PESA0909063-10-152-324523	VIDEO PROYECTOR/////./OPTOMA/S303/FPQ4344AAAAAA0483	8,009.59
PESA0909063-10-152-324525	VIDEO PROYECTOR/////./OPTOMA/S303/FPQ4344AAAAAA0437	8,009.59
PESA0909063-10-152-324526	VIDEO PROYECTOR/////./OPTOMA/S303/FPQ4344AAAAAA0432	8,009.59
PESA0909063-10-152-324527	VIDEO PROYECTOR/////./OPTOMA/S303/FPQ4344AAAAAA0375	8,009.59
PESA0909063-10-152-324528	VIDEO PROYECTOR/////./OPTOMA/S303/FPQ4344AAAAAA0378	8,009.59
PESA0909063-10-152-324529	VIDEO PROYECTOR/////./OPTOMA/S303/FPQ4394AAAAAA0363	8,009.59
PESA0909063-10-152-324530	VIDEO PROYECTOR/////./OPTOMA/S303/FPQ4345AAAAAA0073	8,009.59
PESA0909063-10-152-324531	VIDEO PROYECTOR/////./OPTOMA/S303/FPQ4344AAAAAA0465	8,009.59
PESA0909063-10-152-324532	VIDEO PROYECTOR/////./OPTOMA/S303/FPQ4344AAAAAA0480	8,009.59
PESA0909063-10-152-324533	VIDEO PROYECTOR/////./OPTOMA/S303/FPQ4344AAAAAA0405	8,009.59
PESA0909063-10-152-324534	VIDEO PROYECTOR/////./OPTOMA/S303/FPQ4344AAAAAA0479	8,009.59
PESA0909063-10-152-324535	VIDEO PROYECTOR/////./OPTOMA/S303/FPQ4345AAAAAA0052	8,009.59
PESA0909063-10-152-324536	VIDEO PROYECTOR/////./OPTOMA/S303/FPQ4345AAAAAA0053	8,009.59
PESA0909063-10-152-324537	VIDEO PROYECTOR/////./OPTOMA/S303/FPQ4345AAAAAA0016	8,009.59
PESA0909063-10-152-324538	VIDEO PROYECTOR/////./OPTOMA/S303/FPQ4344AAAAAA0361	8,009.59
PESA0909063-10-152-324539	VIDEO PROYECTOR/////./OPTOMA/S303/FPQ4345AAAAAA0061	8,009.59
PESA0909063-10-152-324540	VIDEO PROYECTOR/////./OPTOMA/S303/FPQ4345AAAAAA0050	8,009.59
PESA0909063-10-152-324541	VIDEO PROYECTOR/////./OPTOMA/S303/FPQ4344AAAAAA0365	8,009.59
PESA0909063-10-152-324542	VIDEO PROYECTOR/////./OPTOMA/S303/FPQ4344AAAAAA0371	8,009.59

Código	Descripción del Bien Mueble	Valor en libros
PESA0909063-10-152-324543	VIDEO PROYECTOR/////./OPTOMA/S303/FPQ4343AAAAAA0240	8,009.59
PESA0909063-10-152-324544	VIDEO PROYECTOR/////./OPTOMA/S303/FPQ4343AAAAAA0215	8,009.59
PESA0909063-10-152-324545	VIDEO PROYECTOR/////./OPTOMA/S303/FPQ4344AAAAAA0455	8,009.59
PESA0909063-10-152-324546	VIDEO PROYECTOR/////./OPTOMA/S303/FPQ4344AAAAAA0056	8,009.59
PESA0909063-10-152-324547	VIDEO PROYECTOR/////./OPTOMA/S303/FPQ43AAAAAA0230	8,009.59
PESA0909063-10-152-324548	VIDEO PROYECTOR/////./OPTOMA/S303/FPQ4343AAAAAA0200	8,009.59
PESA0909063-10-152-324549	VIDEO PROYECTOR/////./OPTOMA/S303/FPQ4345AAAAAA0048	8,009.59
PESA0909063-10-152-324552	VIDEO PROYECTOR/////./OPTOMA/S303/FPQ4344AAAAAA0008	8,009.59
PESA0909063-10-152-324553	VIDEO PROYECTOR/////./OPTOMA/S303/FPQ4344AAAAAA0048	8,009.59
PESA0909063-10-152-324554	VIDEO PROYECTOR/////./OPTOMA/S303/FPQ4343AAAAAA0161	8,009.59
PESA0909063-10-152-324555	VIDEO PROYECTOR/////./OPTOMA/S303/FPQ4343AAAAAA0047	8,009.59
PESA0909063-10-152-324556	VIDEO PROYECTOR/////./OPTOMA/S303/FPQ4344AAAAAA0175	8,009.59
PESA0909063-10-152-324557	VIDEO PROYECTOR/////./OPTOMA/S303/FPQ4344AAAAAA0415	8,009.59
PESA0909063-10-152-324558	VIDEO PROYECTOR/////./OPTOMA/S303/FPQ43AAAAAA440434	8,009.59
PESA0909063-10-152-324559	VIDEO PROYECTOR/////./OPTOMA/S303/FPQ4344AAAAAA0031	8,009.59
PESA0909063-10-152-324560	VIDEO PROYECTOR/////./OPTOMA/S303/FPQ4344AAAAAA0367	8,009.59
PESA0909063-10-152-324561	VIDEO PROYECTOR/////./OPTOMA/S303/FPQ4344AAAAAA0473	8,009.59
PESA0909063-10-152-324562	VIDEO PROYECTOR/////./OPTOMA/S303/FPQ4345AAAAAA0043	8,009.59
PESA0909063-10-152-324563	VIDEO PROYECTOR/////./OPTOMA/S303/FPQ4343AAAAAA0183	8,009.59
PESA0909063-10-152-324564	VIDEO PROYECTOR/////./OPTOMA/S303/FPQ4343AAAAAA0172	8,009.59
PESA0909063-10-152-324565	VIDEO PROYECTOR/////./OPTOMA/S303/FPQ4344AAAAA0032	8,009.59
PESA0909063-10-152-324566	VIDEO PROYECTOR/////./OPTOMA/S303/FPQ4344AAAAAA0058	8,009.59
PESA0909063-10-152-324567	VIDEO PROYECTOR/////./OPTOMA/S303/FPQ4344AAAAA0359	8,009.59
PESA0909063-10-152-324568	VIDEO PROYECTOR/////./OPTOMA/S303/FPQ4344AAAAAA0319	8,009.59
PESA0909063-10-152-324569	VIDEO PROYECTOR/////./OPTOMA/S303/FPQ4345AAAAAA0007	8,009.59
PESA0909063-10-152-324570	VIDEO PROYECTOR/////./OPTOMA/S303/FPQ4345AAAAAA0008	8,009.59
PESA0909063-10-152-324571	VIDEO PROYECTOR/////./OPTOMA/S303/FPQ4343AAAAAA0214	8,009.59
PESA0909063-10-152-324572	VIDEO PROYECTOR/////./OPTOMA/S303/FPQ4343AAAAAA0225	8,009.59
PESA0909063-10-152-324574	VIDEO PROYECTOR/////./OPTOMA/S303/FPQ4343AAAAAA0303	8,009.59
PESA0909063-10-152-324575	VIDEO PROYECTOR/////./OPTOMA/S303/FPQ4344AAAAAA0005	8,009.59
PESA0909063-10-152-324576	VIDEO PROYECTOR/////./OPTOMA/S303/FPQ4344AAAAAA0400	8,009.59
PESA0909063-10-152-324577	VIDEO PROYECTOR/////./OPTOMA/S303/FPQ4344AAAAAA0045	8,009.59
PESA0909063-10-152-324578	VIDEO PROYECTOR/////./OPTOMA/S303/FPQ4344AAAAAA0437	8,009.59
PESA0909063-10-152-324579	VIDEO PROYECTOR/////./OPTOMA/S303/FPQ4342AAAAAA0173	8,009.59
PESA0909063-10-152-324580	VIDEO PROYECTOR/////./OPTOMA/S303/FPQ4345AAAAA0708	8,009.59
PESA0909063-10-152-324581	VIDEO PROYECTOR/////./OPTOMA/S303/FPQ4344AAAAAA0352	8,009.59
PESA0909063-10-152-324582	VIDEO PROYECTOR/////./OPTOMA/S303/FPQ4345AAAAAA0025	8,009.59
PESA0909063-10-152-324583	VIDEO PROYECTOR/////./OPTOMA/S303/FPQ4344AAAAAA0021	8,009.59
PESA0909063-10-152-324584	VIDEO PROYECTOR/////./OPTOMA/S303/FPQ4344AAAAAA0401	8,009.59
PESA0909063-10-152-324585	VIDEO PROYECTOR/////./OPTOMA/S303/FPQ4345AAAAAA0023	8,009.59
PESA0909063-10-152-324586	VIDEO PROYECTOR/////./OPTOMA/S303/FPQ4345AAAAAA0010	8,009.59
PESA0909063-10-152-324587	VIDEO PROYECTOR/////./OPTOMA/S303/FPQ4345AAAAAA0037	8,009.59
PESA0909063-10-152-324588	VIDEO PROYECTOR/////./OPTOMA/S303/FPQ4345AAAAAA0076	8,009.59
PESA0909063-10-152-324589	VIDEO PROYECTOR/////./OPTOMA/S303/FPQ4343AAAAAA0177	8,009.59
PESA0909063-10-152-324590	VIDEO PROYECTOR/////./OPTOMA/S303/FPQ4343AAAAAA0178	8,009.59
PESA0909063-10-152-324591	VIDEO PROYECTOR/////./OPTOMA/S303/FPQ43AAAAAA0217	8,009.59
PESA0909063-10-152-324592	VIDEO PROYECTOR/////./OPTOMA/S303/FPQ43AAAAAA0168	8,009.59
PESA0909063-10-152-324593	VIDEO PROYECTOR/////./OPTOMA/S303/FPQ4344AAAAAA0369	8,009.59
PESA0909063-10-152-324594	VIDEO PROYECTOR/////./OPTOMA/S303/FPQ4344AAAAAA0374	8,009.59
PESA0909063-10-152-324595	VIDEO PROYECTOR/////./OPTOMA/S303/FPQ4344AAAAAA0429	8,009.59
PESA0909063-10-152-324596	VIDEO PROYECTOR/////./OPTOMA/S303/FPQ4344AAAAAA0399	8,009.59
PESA0909063-10-152-324597	VIDEO PROYECTOR/////./OPTOMA/S303/FPQ4345AAAAAA0002	8,009.59
PESA0909063-10-152-324598	VIDEO PROYECTOR/////./OPTOMA/S303/FPQ4345AAAAAA0030	8,009.59
PESA0909063-10-152-324599	VIDEO PROYECTOR/////./OPTOMA/S303/FPQ4344AAAAAA0408	8,009.59
PESA0909063-10-152-324600	VIDEO PROYECTOR/////./OPTOMA/S303/FPQ4344AAAAAA0417	8,009.59
PESA0909063-10-152-324601	VIDEO PROYECTOR/////./OPTOMA/S303/FPQ4344AAAAAA0395	8,009.59
PESA0909063-10-152-324602	VIDEO PROYECTOR/////./OPTOMA/S303/FPQ4344AAAAAA0004	8,009.59
PESA0909063-10-152-324603	VIDEO PROYECTOR/////./OPTOMA/S303/FPQ4345AAAAAA0047	8,009.59
PESA0909063-10-152-324604	VIDEO PROYECTOR/////./OPTOMA/S303/FPQ4344AAAAAA0381	8,009.59
PESA0909063-10-152-324605	VIDEO PROYECTOR/////./OPTOMA/S303/FPQ4343AAAAAA0197	8,009.59
PESA0909063-10-152-324606	VIDEO PROYECTOR/////./OPTOMA/S303/FPQ4343AAAAAA0199	8,009.59
PESA0909063-10-152-324607	VIDEO PROYECTOR/////./OPTOMA/S303/FPQ4344AAAAAA0377	8,009.59
PESA0909063-10-152-324608	VIDEO PROYECTOR/////./OPTOMA/S303/FPQ4344AAAAAA0373	8,009.59
PESA0909063-10-152-324609	VIDEO PROYECTOR/////./OPTOMA/S303/FPQ4344AAAAAA0423	8,009.59
PESA0909063-10-152-324610	VIDEO PROYECTOR/////./OPTOMA/S303/FPQ4344AAAAAA0410	8,009.59
PESA0909063-10-152-324611	VIDEO PROYECTOR/////./OPTOMA/S303/FPQ4345AAAAAA0013	8,009.59
PESA0909063-10-152-324612	VIDEO PROYECTOR/////./OPTOMA/S303/FPQ4344AAAAAA0055	8,009.59
PESA0909063-10-152-324613	VIDEO PROYECTOR/////./OPTOMA/S303/FPQ4344AAAAAA0450	8,009.59
PESA0909063-10-152-324614	VIDEO PROYECTOR/////./OPTOMA/S303/FPQ4344AAAAAA0454	8,009.59
PESA0909063-10-152-324615	VIDEO PROYECTOR/////./OPTOMA/S303/FPQ4344AAAAAA0045	8,009.59
PESA0909063-10-152-324616	VIDEO PROYECTOR/////./OPTOMA/S303/FPQ4345AAAAAA0006	8,009.59
PESA0909063-10-152-324617	VIDEO PROYECTOR/////./OPTOMA/S303/FPQ4344AAAAAA0022	8,009.59
PESA0909063-10-152-324618	VIDEO PROYECTOR/////./OPTOMA/S303/FPQ4344AAAAAA0422	8,009.59

Código	Descripción del Bien Mueble	Valor en libros
PESA0909063-10-152-324619	VIDEO PROYECTOR/////./OPTOMA/S303/FPQ4344AAAAAA0069	8,009.59
PESA0909063-10-152-324620	VIDEO PROYECTOR/////./OPTOMA/S303/FPQ4343AAAAAA0286	8,009.59
PESA0909063-10-152-324621	VIDEO PROYECTOR/////./OPTOMA/S303/FPQ4345AAAAAA0024	8,009.59
PESA0909063-10-152-324622	VIDEO PROYECTOR/////./OPTOMA/S303/FPQ4345AAAAAA0056	8,009.59
PESA0909063-10-152-324623	VIDEO PROYECTOR/////./OPTOMA/S303/FPQ4345AAAAAA0057	8,009.59
PESA0909063-10-152-324624	VIDEO PROYECTOR/////./OPTOMA/S303/FPQ4345AAAAAA0027	8,009.59
PESA0909063-10-152-324625	VIDEO PROYECTOR/////./OPTOMA/S303/FPQ4344AAAAAA0385	8,009.59
PESA0909063-10-152-324626	VIDEO PROYECTOR/////./OPTOMA/S303/FPQ4344AAAAAA0456	8,009.59
PESA0909063-10-152-324627	VIDEO PROYECTOR/////./OPTOMA/S303/FPQ4344AAAAAA0051	8,009.59
PESA0909063-10-152-324628	VIDEO PROYECTOR/////./OPTOMA/S303/FPQ4344AAAAAA0028	8,009.59
PESA0909063-10-152-324629	VIDEO PROYECTOR/////./OPTOMA/S303/FPQ4343AAAAAA0201	8,009.59
PESA0909063-10-152-324630	VIDEO PROYECTOR/////./OPTOMA/S303/FPQ43AAAAAA0227	8,009.59
PESA0909063-10-152-324631	VIDEO PROYECTOR/////./OPTOMA/S303/FPQ43AAAAAA0244	8,009.59
PESA0909063-10-152-324633	VIDEO PROYECTOR/////./OPTOMA/S303/FPQ434AAAAAA0453	8,009.59
PESA0909063-10-152-324634	VIDEO PROYECTOR/////./OPTOMA/S303/FPQ4349AAAAAA0451	8,009.59
PESA0909063-10-152-324635	VIDEO PROYECTOR/////./OPTOMA/S303/FPQ4344AAAAAA0466	8,009.59
PESA0909063-10-152-324636	VIDEO PROYECTOR/////./OPTOMA/S303/FPQ4344AAAAAA0448	8,009.59
PESA0909063-10-152-324637	VIDEO PROYECTOR/////./OPTOMA/S303/FPQ4344AAAAAA0010	8,009.59
PESA0909063-10-152-324638	VIDEO PROYECTOR/////./OPTOMA/S303/FPQ4344AAAAAA0393	8,009.59
PESA0909063-10-152-324639	VIDEO PROYECTOR/////./OPTOMA/S303/FPQ4344AAAAA0002	8,009.59
PESA0909063-10-152-324640	VIDEO PROYECTOR/////./OPTOMA/S303/FPQ4345AAAAAA0060	8,009.59
PESA0909063-10-152-324641	VIDEO PROYECTOR/////./OPTOMA/S303/FPQ4345AAAAAA0054	8,009.59
PESA0909063-10-152-324642	VIDEO PROYECTOR/////./OPTOMA/S303/FPQ4345AAAAAA0184	8,009.59
PESA0909063-10-152-324643	VIDEO PROYECTOR/////./OPTOMA/S303/FPQ4343AAAAAA0228	8,009.59
PESA0909063-10-152-324644	VIDEO PROYECTOR/////./OPTOMA/S303/FPQ4344AAAAAA0478	8,009.59
PESA0909063-10-152-324645	VIDEO PROYECTOR/////./OPTOMA/S303/FPQ4344AAAAAA0414	8,009.59
PESA0909063-10-152-324646	VIDEO PROYECTOR/////./OPTOMA/S303/FPQ4345AAAAAA0004	8,009.59
PESA0909063-10-152-324647	VIDEO PROYECTOR/////./OPTOMA/S303/FPQ4345AAAAAA0074	8,009.59
PESA0909063-10-152-324648	VIDEO PROYECTOR/////./OPTOMA/S303/FPQ4343AAAAAA0243	8,009.59
PESA0909063-10-285-323919	PIZARRON INTERACTIVO/////././.	11,234.60
PESA0909063-10-285-323920	PIZARRON INTERACTIVO/////././.	11,234.60
PESA0909063-10-285-323921	PIZARRON INTERACTIVO/////././.	11,234.60
PESA0909063-10-285-323922	PIZARRON INTERACTIVO/////././.	11,234.60
PESA0909063-10-285-323923	PIZARRON INTERACTIVO/////././.	11,234.60
PESA0909063-10-285-323924	PIZARRON INTERACTIVO/////././.	11,234.60
PESA0909063-10-285-323925	PIZARRON INTERACTIVO/////././.	11,234.60
PESA0909063-10-285-323926	PIZARRON INTERACTIVO/////././.	11,234.60
PESA0909063-10-285-323927	PIZARRON INTERACTIVO/////././.	11,234.60
PESA0909063-10-285-323928	PIZARRON INTERACTIVO/////././.	11,234.60
PESA0909063-10-285-323929	PIZARRON INTERACTIVO/////././.	11,234.60
PESA0909063-10-285-323930	PIZARRON INTERACTIVO/////././.	11,234.60
PESA0909063-10-285-323931	PIZARRON INTERACTIVO/////././.	11,234.60
PESA0909063-10-285-323932	PIZARRON INTERACTIVO/////././.	11,234.60
PESA0909063-10-285-323933	PIZARRON INTERACTIVO/////././.	11,234.60
PESA0909063-10-285-323934	PIZARRON INTERACTIVO/////././.	11,234.60
PESA0909063-10-285-323935	PIZARRON INTERACTIVO/////././.	11,234.60
PESA0909063-10-285-323936	PIZARRON INTERACTIVO/////././.	11,234.60
PESA0909063-10-285-323937	PIZARRON INTERACTIVO/////././.	11,234.60
PESA0909063-10-285-323938	PIZARRON INTERACTIVO/////././.	11,234.60
PESA0909063-10-285-323939	PIZARRON INTERACTIVO/////././.	11,234.60
PESA0909063-10-285-323940	PIZARRON INTERACTIVO/////././.	11,234.60
PESA0909063-10-285-323941	PIZARRON INTERACTIVO/////././.	11,234.60
PESA0909063-10-285-323942	PIZARRON INTERACTIVO/////././.	11,234.60
PESA0909063-10-285-323943	PIZARRON INTERACTIVO/////././.	11,234.60
PESA0909063-10-285-323944	PIZARRON INTERACTIVO/////././.	11,234.60
PESA0909063-10-285-323945	PIZARRON INTERACTIVO/////././.	11,234.60
PESA0909063-10-285-323946	PIZARRON INTERACTIVO/////././.	11,234.60
PESA0909063-10-285-323947	PIZARRON INTERACTIVO/////././.	11,234.60
PESA0909063-10-285-323948	PIZARRON INTERACTIVO/////././.	11,234.60
PESA0909063-10-285-323949	PIZARRON INTERACTIVO/////././.	11,234.60
PESA0909063-10-285-323950	PIZARRON INTERACTIVO/////././.	11,234.60
PESA0909063-10-285-323951	PIZARRON INTERACTIVO/////././.	11,234.60
PESA0909063-10-285-323952	PIZARRON INTERACTIVO/////././.	11,234.60
PESA0909063-10-285-323953	PIZARRON INTERACTIVO/////././.	11,234.60
PESA0909063-10-285-323954	PIZARRON INTERACTIVO/////././.	11,234.60
PESA0909063-10-285-323955	PIZARRON INTERACTIVO/////././.	11,234.60
PESA0909063-10-285-323956	PIZARRON INTERACTIVO/////././.	11,234.60
PESA0909063-10-285-323957	PIZARRON INTERACTIVO/////././.	11,234.60
PESA0909063-10-285-323958	PIZARRON INTERACTIVO/////././.	11,234.60
PESA0909063-10-285-323959	PIZARRON INTERACTIVO/////././.	11,234.60
PESA0909063-10-285-323960	PIZARRON INTERACTIVO/////././.	11,234.60
PESA0909063-10-285-323961	PIZARRON INTERACTIVO/////././.	11,234.60
PESA0909063-10-285-323962	PIZARRON INTERACTIVO/////././.	11,234.60

Código	Descripción del Bien Mueble	Valor en libros
PESA0909063-10-285-323963	PIZARRON INTERACTIVO/////././.	11,234.60
PESA0909063-10-285-323964	PIZARRON INTERACTIVO/////././.	11,234.60
PESA0909063-10-285-323965	PIZARRON INTERACTIVO/////././.	11,234.60
PESA0909063-10-285-323966	PIZARRON INTERACTIVO/////././.	11,234.60
PESA0909063-10-285-323967	PIZARRON INTERACTIVO/////././.	11,234.60
PESA0909063-10-285-323968	PIZARRON INTERACTIVO/////././.	11,234.60
PESA0909063-10-285-323969	PIZARRON INTERACTIVO/////././.	11,234.60
PESA0909063-10-285-323970	PIZARRON INTERACTIVO/////././.	11,234.60
PESA0909063-10-285-323971	PIZARRON INTERACTIVO/////././.	11,234.60
PESA0909063-10-285-323972	PIZARRON INTERACTIVO/////././.	11,234.60
PESA0909063-10-285-323973	PIZARRON INTERACTIVO/////././.	11,234.60
PESA0909063-10-285-323974	PIZARRON INTERACTIVO/////././.	11,234.60
PESA0909063-10-285-323975	PIZARRON INTERACTIVO/////././.	11,234.60
PESA0909063-10-285-323976	PIZARRON INTERACTIVO/////././.	11,234.60
PESA0909063-10-285-323977	PIZARRON INTERACTIVO/////././.	11,234.60
PESA0909063-10-285-323978	PIZARRON INTERACTIVO/////././.	11,234.60
PESA0909063-10-285-323979	PIZARRON INTERACTIVO/////././.	11,234.60
PESA0909063-10-285-323980	PIZARRON INTERACTIVO/////././.	11,234.60
PESA0909063-10-285-323981	PIZARRON INTERACTIVO/////././.	11,234.60
PESA0909063-10-285-323982	PIZARRON INTERACTIVO/////././.	11,234.60
PESA0909063-10-285-323983	PIZARRON INTERACTIVO/////././.	11,234.60
PESA0909063-10-285-323984	PIZARRON INTERACTIVO/////././.	11,234.60
PESA0909063-10-285-323985	PIZARRON INTERACTIVO/////././.	11,234.60
PESA0909063-10-285-323986	PIZARRON INTERACTIVO/////././.	11,234.60
PESA0909063-10-285-323987	PIZARRON INTERACTIVO/////././.	11,234.60
PESA0909063-10-285-323988	PIZARRON INTERACTIVO/////././.	11,234.60
PESA0909063-10-285-323989	PIZARRON INTERACTIVO/////././.	11,234.60
PESA0909063-10-285-323990	PIZARRON INTERACTIVO/////././.	11,234.60
PESA0909063-10-285-323991	PIZARRON INTERACTIVO/////././.	11,234.60
PESA0909063-10-285-323992	PIZARRON INTERACTIVO/////././.	11,234.60
PESA0909063-10-285-323993	PIZARRON INTERACTIVO/////././.	11,234.60
PESA0909063-10-285-323994	PIZARRON INTERACTIVO/////././.	11,234.60
PESA0909063-10-285-323995	PIZARRON INTERACTIVO/////././.	11,234.60
PESA0909063-10-285-323996	PIZARRON INTERACTIVO/////././.	11,234.60
PESA0909063-10-285-323997	PIZARRON INTERACTIVO/////././.	11,234.60
PESA0909063-10-285-323998	PIZARRON INTERACTIVO/////././.	11,234.60
PESA0909063-10-285-323999	PIZARRON INTERACTIVO/////././.	11,234.60
PESA0909063-10-285-324000	PIZARRON INTERACTIVO/////././.	11,234.60
PESA0909063-10-285-324001	PIZARRON INTERACTIVO/////././.	11,234.60
PESA0909063-10-285-324002	PIZARRON INTERACTIVO/////././.	11,234.60
PESA0909063-10-285-324003	PIZARRON INTERACTIVO/////././.	11,234.60
PESA0909063-10-285-324004	PIZARRON INTERACTIVO/////././.	11,234.60
PESA0909063-10-285-324005	PIZARRON INTERACTIVO/////././.	11,234.60
PESA0909063-10-285-324006	PIZARRON INTERACTIVO/////././.	11,234.60
PESA0909063-10-285-324007	PIZARRON INTERACTIVO/////././.	11,234.60
PESA0909063-10-285-324008	PIZARRON INTERACTIVO/////././.	11,234.60
PESA0909063-10-285-324009	PIZARRON INTERACTIVO/////././.	11,234.60
PESA0909063-10-285-324010	PIZARRON INTERACTIVO/////././.	11,234.60
PESA0909063-10-285-324011	PIZARRON INTERACTIVO/////././.	11,234.60
PESA0909063-10-285-324012	PIZARRON INTERACTIVO/////././.	11,234.60
PESA0909063-10-285-324013	PIZARRON INTERACTIVO/////././.	11,234.60
PESA0909063-10-285-324014	PIZARRON INTERACTIVO/////././.	11,234.60
PESA0909063-10-285-324015	PIZARRON INTERACTIVO/////././.	11,234.60
PESA0909063-10-285-324016	PIZARRON INTERACTIVO/////././.	11,234.60
PESA0909063-10-285-324017	PIZARRON INTERACTIVO/////././.	11,234.60
PESA0909063-10-285-324018	PIZARRON INTERACTIVO/////././.	11,234.60
PESA0909063-10-285-324019	PIZARRON INTERACTIVO/////././.	11,234.60
PESA0909063-10-285-324020	PIZARRON INTERACTIVO/////././.	11,234.60
PESA0909063-10-285-324021	PIZARRON INTERACTIVO/////././.	11,234.60
PESA0909063-10-285-324022	PIZARRON INTERACTIVO/////././.	11,234.60
PESA0909063-10-285-324023	PIZARRON INTERACTIVO/////././.	11,234.60
PESA0909063-10-285-324024	PIZARRON INTERACTIVO/////././.	11,234.60
PESA0909063-10-285-324025	PIZARRON INTERACTIVO/////././.	11,234.60
PESA0909063-10-285-324026	PIZARRON INTERACTIVO/////././.	11,234.60
PESA0909063-10-285-324027	PIZARRON INTERACTIVO/////././.	11,234.60
PESA0909063-10-285-324028	PIZARRON INTERACTIVO/////././.	11,234.60
PESA0909063-10-285-324029	PIZARRON INTERACTIVO/////././.	11,234.60
PESA0909063-10-285-324030	PIZARRON INTERACTIVO/////././.	11,234.60
PESA0909063-10-285-324031	PIZARRON INTERACTIVO/////././.	11,234.60
PESA0909063-10-285-324032	PIZARRON INTERACTIVO/////././.	11,234.60
PESA0909063-10-285-324033	PIZARRON INTERACTIVO/////././.	11,234.60
PESA0909063-10-285-324034	PIZARRON INTERACTIVO/////././.	11,234.60
PESA0909063-10-285-324035	PIZARRON INTERACTIVO/////././.	11,234.60

Código	Descripción del Bien Mueble	Valor en libros
PESA0909063-10-285-324036	PIZARRON INTERACTIVO/////././.	11,234.60
PESA0909063-10-285-324037	PIZARRON INTERACTIVO/////././.	11,234.60
PESA0909063-10-285-324038	PIZARRON INTERACTIVO/////././.	11,234.60
PESA0909063-10-285-324039	PIZARRON INTERACTIVO/////././.	11,234.60
PESA0909063-10-285-324040	PIZARRON INTERACTIVO/////././.	11,234.60
PESA0909063-10-285-324041	PIZARRON INTERACTIVO/////././.	11,234.60
PESA0909063-10-285-324042	PIZARRON INTERACTIVO/////././.	11,234.60
PESA0909063-10-285-324043	PIZARRON INTERACTIVO/////././.	11,234.60
PESA0909063-10-285-324044	PIZARRON INTERACTIVO/////././.	11,234.60
PESA0909063-10-285-324045	PIZARRON INTERACTIVO/////././.	11,234.60
PESA0909063-10-285-324046	PIZARRON INTERACTIVO/////././.	11,234.60
PESA0909063-10-285-324047	PIZARRON INTERACTIVO/////././.	11,234.60
PESA0909063-10-285-324048	PIZARRON INTERACTIVO/////././.	11,234.60
PESA0909063-10-285-324049	PIZARRON INTERACTIVO/////././.	11,234.60
PESA0909063-10-285-324050	PIZARRON INTERACTIVO/////././.	11,234.60
PESA0909063-10-285-324051	PIZARRON INTERACTIVO/////././.	11,234.60
PESA0909063-10-285-324052	PIZARRON INTERACTIVO/////././.	11,234.60
PESA0909063-10-285-324053	PIZARRON INTERACTIVO/////././.	11,234.60
PESA0909063-10-285-324054	PIZARRON INTERACTIVO/////././.	11,234.60
PESA0909063-10-285-324055	PIZARRON INTERACTIVO/////././.	11,234.60
PESA0909063-10-285-324056	PIZARRON INTERACTIVO/////././.	11,234.60
PESA0909063-10-285-324057	PIZARRON INTERACTIVO/////././.	11,234.60
PESA0909063-10-285-324058	PIZARRON INTERACTIVO/////././.	11,234.60
PESA0909063-10-285-324059	PIZARRON INTERACTIVO/////././.	11,234.60
PESA0909063-10-285-324060	PIZARRON INTERACTIVO/////././.	11,234.60
PESA0909063-10-285-324061	PIZARRON INTERACTIVO/////././.	11,234.60
PESA0909063-10-285-324062	PIZARRON INTERACTIVO/////././.	11,234.60
PESA0909063-10-285-324063	PIZARRON INTERACTIVO/////././.	11,234.60
PESA0909063-10-285-324064	PIZARRON INTERACTIVO/////././.	11,234.60
PESA0909063-10-285-324065	PIZARRON INTERACTIVO/////././.	11,234.60
PESA0909063-10-285-324066	PIZARRON INTERACTIVO/////././.	11,234.60
PESA0909063-10-285-324067	PIZARRON INTERACTIVO/////././.	11,234.60
PESA0909063-10-285-324068	PIZARRON INTERACTIVO/////././.	11,234.60
PESA0909063-10-285-324069	PIZARRON INTERACTIVO/////././.	11,234.60
PESA0909063-10-285-324070	PIZARRON INTERACTIVO/////././.	11,234.60
PESA0909063-10-285-324071	PIZARRON INTERACTIVO/////././.	11,234.60
PESA0909063-10-285-324072	PIZARRON INTERACTIVO/////././.	11,234.60
PESA0909063-10-285-324073	PIZARRON INTERACTIVO/////././.	11,234.60
PESA0909063-10-285-324074	PIZARRON INTERACTIVO/////././.	11,234.60
PESA0909063-10-285-324075	PIZARRON INTERACTIVO/////././.	11,234.60
PESA0909063-10-285-324076	PIZARRON INTERACTIVO/////././.	11,234.60
PESA0909063-10-285-324077	PIZARRON INTERACTIVO/////././.	11,234.60
PESA0909063-10-285-324078	PIZARRON INTERACTIVO/////././.	11,234.60
PESA0909063-10-285-324079	PIZARRON INTERACTIVO/////././.	11,234.60
PESA0909063-10-285-324080	PIZARRON INTERACTIVO/////././.	11,234.60
PESA0909063-10-285-324081	PIZARRON INTERACTIVO/////././.	11,234.60
PESA0909063-10-285-324082	PIZARRON INTERACTIVO/////././.	11,234.60
PESA0909063-10-285-324083	PIZARRON INTERACTIVO/////././.	11,234.60
PESA0909063-10-285-324084	PIZARRON INTERACTIVO/////././.	11,234.60
PESA0909063-10-285-324085	PIZARRON INTERACTIVO/////././.	11,234.60
PESA0909063-10-285-324086	PIZARRON INTERACTIVO/////././.	11,234.60
PESA0909063-10-285-324087	PIZARRON INTERACTIVO/////././.	11,234.60
PESA0909063-10-285-324088	PIZARRON INTERACTIVO/////././.	11,234.60
PESA0909063-10-285-324089	PIZARRON INTERACTIVO/////././.	11,234.60
PESA0909063-10-285-324090	PIZARRON INTERACTIVO/////././.	11,234.60
PESA0909063-10-285-324091	PIZARRON INTERACTIVO/////././.	11,234.60
PESA0909063-10-285-324092	PIZARRON INTERACTIVO/////././.	11,234.60
PESA0909063-10-285-324093	PIZARRON INTERACTIVO/////././.	11,234.60
PESA0909063-10-285-324094	PIZARRON INTERACTIVO/////././.	11,234.60
PESA0909063-10-285-324095	PIZARRON INTERACTIVO/////././.	11,234.60
PESA0909063-10-285-324096	PIZARRON INTERACTIVO////Blanco/././.	11,234.60
PESA0909063-10-285-324097	PIZARRON INTERACTIVO/////././.	11,234.60
PESA0909063-10-285-324098	PIZARRON INTERACTIVO/////././.	11,234.60
PESA0909063-10-285-324099	PIZARRON INTERACTIVO/////././.	11,234.60
PESA0909063-10-285-324100	PIZARRON INTERACTIVO/////././.	11,234.60
PESA0909063-10-285-324101	PIZARRON INTERACTIVO/////././.	11,234.60
PESA0909063-10-285-324102	PIZARRON INTERACTIVO/////././.	11,234.60
PESA0909063-10-285-324103	PIZARRON INTERACTIVO/////././.	11,234.60
PESA0909063-10-285-324104	PIZARRON INTERACTIVO/////././.	11,234.60
PESA0909063-10-285-324105	PIZARRON INTERACTIVO/////././.	11,234.60
PESA0909063-10-285-324106	PIZARRON INTERACTIVO/////././.	11,234.60
PESA0909063-10-285-324107	PIZARRON INTERACTIVO/////././.	11,234.60
PESA0909063-10-285-324108	PIZARRON INTERACTIVO/////././.	11,234.60

Código	Descripción del Bien Mueble	Valor en libros
PESA0909063-10-285-324109	PIZARRON INTERACTIVO/////././.	11,234.60
PESA0909063-10-285-324110	PIZARRON INTERACTIVO/////././.	11,234.60
PESA0909063-10-285-324111	PIZARRON INTERACTIVO/////././.	11,234.60
PESA0909063-10-285-324112	PIZARRON INTERACTIVO/////././.	11,234.60
PESA0909063-10-285-324113	PIZARRON INTERACTIVO/////././.	11,234.60
PESA0909063-10-285-324114	PIZARRON INTERACTIVO/////././.	11,234.60
PESA0909063-10-285-324115	PIZARRON INTERACTIVO/////././.	11,234.60
PESA0909063-10-285-324116	PIZARRON INTERACTIVO/////././.	11,234.60
PESA0909063-10-285-324117	PIZARRON INTERACTIVO/////././.	11,234.60
PESA0909063-10-285-324118	PIZARRON INTERACTIVO/////././.	11,234.60
PESA0909063-10-285-324119	PIZARRON INTERACTIVO/////././.	11,234.60
PESA0909063-10-285-324120	PIZARRON INTERACTIVO/////././.	11,234.60
PESA0909063-10-285-324121	PIZARRON INTERACTIVO/////././.	11,234.60
PESA0909063-10-285-324122	PIZARRON INTERACTIVO/////././.	11,234.60
PESA0909063-10-285-324123	PIZARRON INTERACTIVO/////././.	11,234.60
PESA0909063-10-285-324124	PIZARRON INTERACTIVO/////././.	11,234.60
PESA0909063-10-285-324125	PIZARRON INTERACTIVO/////././.	11,234.60
PESA0909063-10-285-324126	PIZARRON INTERACTIVO/////././.	11,234.60
PESA0909063-10-285-324127	PIZARRON INTERACTIVO/////././.	11,234.60
PESA0909063-10-285-324128	PIZARRON INTERACTIVO/////././.	11,234.60
PESA0909063-10-285-324129	PIZARRON INTERACTIVO/////././.	11,234.60
PESA0909063-10-285-324130	PIZARRON INTERACTIVO/////././.	11,234.60
PESA0909063-10-285-324131	PIZARRON INTERACTIVO/////././.	11,234.60
PESA0909063-10-285-324132	PIZARRON INTERACTIVO/////././.	11,234.60
PESA0909063-10-285-324133	PIZARRON INTERACTIVO/////././.	11,234.60
PESA0909063-10-285-324134	PIZARRON INTERACTIVO/////././.	11,234.60
PESA0909063-10-285-324135	PIZARRON INTERACTIVO/////././.	11,234.60
PESA0909063-10-285-324136	PIZARRON INTERACTIVO/////././.	11,234.60
PESA0909063-10-285-324137	PIZARRON INTERACTIVO/////././.	11,234.60
PESA0909063-10-285-324138	PIZARRON INTERACTIVO/////././.	11,234.60
PESA0909063-10-285-324139	PIZARRON INTERACTIVO/////././.	11,234.60
PESA0909063-10-285-324140	PIZARRON INTERACTIVO/////././.	11,234.60
PESA0909063-10-285-324141	PIZARRON INTERACTIVO/////././.	11,234.60
PESA0909063-10-285-324142	PIZARRON INTERACTIVO/////././.	11,234.60
PESA0909063-10-285-324143	PIZARRON INTERACTIVO/////././.	11,234.60
PESA0909063-10-285-324144	PIZARRON INTERACTIVO/////././.	11,234.60
PESA0909063-10-285-324145	PIZARRON INTERACTIVO/////././.	11,234.60
PESA0909063-10-285-324146	PIZARRON INTERACTIVO/////././.	11,234.60
PESA0909063-10-285-324147	PIZARRON INTERACTIVO/////././.	11,234.60
PESA0909063-10-285-324148	PIZARRON INTERACTIVO/////././.	11,234.60
PESA0909063-10-285-324149	PIZARRON INTERACTIVO/////././.	11,234.60
PESA0909063-10-285-324150	PIZARRON INTERACTIVO/////././.	11,234.60
PESA0909063-10-285-324151	PIZARRON INTERACTIVO/////././.	11,234.60
PESA0909063-10-285-324152	PIZARRON INTERACTIVO/////././.	11,234.60
PESA0909063-10-285-324153	PIZARRON INTERACTIVO/////././.	11,234.60
PESA0909063-10-285-324154	PIZARRON INTERACTIVO/////././.	11,234.60
PESA0909063-10-285-324155	PIZARRON INTERACTIVO/////././.	11,234.60
PESA0909063-10-285-324156	PIZARRON INTERACTIVO/////././.	11,234.60
PESA0909063-10-285-324157	PIZARRON INTERACTIVO/////././.	11,234.60
PESA0909063-10-285-324158	PIZARRON INTERACTIVO/////././.	11,234.60
PESA0909063-10-024-324408	LAP TOP/////./LENOVO/E435/MP044YWHV	10,592.47
PESA0909151-10-233-313669	GRABADOR DIGITAL/////././NVR DS7608NISE HIKVISION/.	22,495.16
PESA0909151-10-233-313670	GRABADOR DIGITAL/////././NVR DS7608NISE HIKVISION/.	22,495.16
PESA0909151-10-233-313671	GRABADOR DIGITAL/////././NVR DS7608NISE HIKVISION/.	22,495.16
PESA0909151-10-233-313672	GRABADOR DIGITAL/////././NVR DS7608NISE HIKVISION/.	22,495.16
PESA0909151-10-233-313673	GRABADOR DIGITAL/////././NVR DS7608NISE HIKVISION/.	22,495.16
PESA0909151-10-233-313674	GRABADOR DIGITAL/////././NVR DS7608NISE HIKVISION/.	22,495.16
PESA0909151-10-233-313675	GRABADOR DIGITAL/////././NVR DS7608NISE HIKVISION/.	22,495.16
PESA0909151-10-233-313676	GRABADOR DIGITAL/////././NVR DS7608NISE HIKVISION/.	22,495.16
PESA0909151-10-233-313677	GRABADOR DIGITAL/////././NVR DS7608NISE HIKVISION/.	22,495.16
PESA0909151-10-233-313678	GRABADOR DIGITAL/////././NVR DS7608NISE HIKVISION/.	22,495.16
PESA0909151-10-233-313679	GRABADOR DIGITAL/////././NVR DS7608NISE HIKVISION/.	22,495.16
PESA0909151-10-233-313699	GRABADOR DIGITAL/////././NVR DS7608NISE HIKVISION/.	22,495.16
PESA0909151-10-233-313700	GRABADOR DIGITAL/////././NVR DS7608NISE HIKVISION/.	22,495.16
PESA0909151-10-233-313701	GRABADOR DIGITAL/////././NVR DS7608NISE HIKVISION/.	22,495.16
PESA0909151-10-233-313702	GRABADOR DIGITAL/////././NVR DS7608NISE HIKVISION/.	22,495.16
PESA0909151-10-233-313703	GRABADOR DIGITAL/////././NVR DS7608NISE HIKVISION/.	22,495.16
PESA0909151-10-233-313704	GRABADOR DIGITAL/////././NVR DS7608NISE HIKVISION/.	22,495.16
PESA0909151-10-233-313705	GRABADOR DIGITAL/////././NVR DS7608NISE HIKVISION/.	22,495.16
PESA0909151-10-233-313706	GRABADOR DIGITAL/////././NVR DS7608NISE HIKVISION/.	22,495.16
PESA0909151-10-233-313707	GRABADOR DIGITAL/////././NVR DS7608NISE HIKVISION/.	22,495.16
PESA0909151-10-233-313708	GRABADOR DIGITAL/////././NVR DS7608NISE HIKVISION/.	22,495.16
PESA0909151-10-233-313764	GRABADOR DIGITAL/////././NVR DS7608NISE HIKVISION/.	22,495.16

Código	Descripción del Bien Mueble	Valor en libros
PESA0909151-10-233-313785	GRABADOR DIGITAL/////./NVR DS7608NISE HIKVISION/.	22,495.16
PESA0909151-10-233-313786	GRABADOR DIGITAL/////./NVR DS7608NISE HIKVISION/.	22,495.16
PESA0909151-10-233-313787	GRABADOR DIGITAL/////./NVR DS7608NISE HIKVISION/.	22,495.16
PESA0909151-10-233-313788	GRABADOR DIGITAL/////./NVR DS7608NISE HIKVISION/.	22,495.16
PESA0909151-10-233-313789	GRABADOR DIGITAL/////./NVR DS7608NISE HIKVISION/.	22,495.16
PESA0909151-10-233-313790	GRABADOR DIGITAL/////./NVR DS7608NISE HIKVISION/.	22,495.16
PESA0909151-10-233-313791	GRABADOR DIGITAL/////./NVR DS7608NISE HIKVISION/.	22,495.16
PESA0909151-10-233-313792	GRABADOR DIGITAL/////./NVR DS7608NISE HIKVISION/.	22,495.16
PESA0909151-10-233-313793	GRABADOR DIGITAL/////./NVR DS7608NISE HIKVISION/.	22,495.16
PESA0909151-10-233-313794	GRABADOR DIGITAL/////./NVR DS7608NISE HIKVISION/.	22,495.16
PESA0909151-10-233-313864	GRABADOR DIGITAL/////./NVR DS7608NISE HIKVISION/.	22,495.16
PESA0909151-10-233-313871	GRABADOR DIGITAL/////./NVR DS7608NISE HIKVISION/.	22,495.16
PESA0909151-10-233-313872	GRABADOR DIGITAL/////./NVR DS7608NISE HIKVISION/.	22,495.16
PESA0909151-10-233-313873	GRABADOR DIGITAL/////./NVR DS7608NISE HIKVISION/.	22,495.16
PESA0909151-10-233-313874	GRABADOR DIGITAL/////./NVR DS7608NISE HIKVISION/.	22,495.16
PESA0909151-10-233-313875	GRABADOR DIGITAL/////./NVR DS7608NISE HIKVISION/.	22,495.16
PESA0909151-10-233-313876	GRABADOR DIGITAL/////./NVR DS7608NISE HIKVISION/.	22,495.16
PESA0909151-10-233-313877	GRABADOR DIGITAL/////./NVR DS7608NISE HIKVISION/.	22,495.16
PESA0909151-10-233-313878	GRABADOR DIGITAL/////./NVR DS7608NISE HIKVISION/.	22,495.16
PESA0909151-10-233-313879	GRABADOR DIGITAL/////./NVR DS7608NISE HIKVISION/.	22,495.16
PESA0909151-10-233-313880	GRABADOR DIGITAL/////./NVR DS7608NISE HIKVISION/.	22,495.16
PESA0909151-10-233-313946	GRABADOR DIGITAL/////./NVR DS7608NISE HIKVISION/.	22,495.16
PESA0909151-10-233-313974	GRABADOR DIGITAL/////./NVR DS7608NISE HIKVISION/.	22,495.16
PESA0909151-10-233-313975	GRABADOR DIGITAL/////./NVR DS7608NISE HIKVISION/.	22,495.16
PESA0909151-10-233-313976	GRABADOR DIGITAL/////./NVR DS7608NISE HIKVISION/.	22,495.16
PESA0909151-10-233-313977	GRABADOR DIGITAL/////./NVR DS7608NISE HIKVISION/.	22,495.16
PESA0909151-10-233-313978	GRABADOR DIGITAL/////./NVR DS7608NISE HIKVISION/.	22,495.16
PESA0909151-10-233-313979	GRABADOR DIGITAL/////./NVR DS7608NISE HIKVISION/.	22,495.16
PESA0909063-10-004-323790	C.P.U./////./H. P./6305/MXL3480K23	7,294.08
PESA0909063-10-004-323791	C.P.U./////./H. P./6305/MXL3480KW9	7,294.08
PESA0909063-10-004-323792	C.P.U./////./H. P./6305/MXL3480KWP	7,294.08
PESA0909063-10-004-323793	C.P.U./////./H. P./6305/MXL3480KWQ	7,294.08
PESA0909401-07-005-311159	Amplificador de sonido/////./Front/MAN 212/.	6,670.00
PESA0909401-10-005-311255	Camara de Circuito Cerrado/////SONY/./.	16,588.00
PESA0909063-10-285-324159	PIZARRON INTERACTIVO/////././.	11,234.60
PESA0909063-10-285-324160	PIZARRON INTERACTIVO/////././.	11,234.60
PESA0909063-10-285-324161	PIZARRON INTERACTIVO/////././.	11,234.60
PESA0909063-10-285-324162	PIZARRON INTERACTIVO/////././.	11,234.60
PESA0909063-10-285-324163	PIZARRON INTERACTIVO/////././.	11,234.60
PESA0909401-03-049-311089	Piano/Electrico (a)////./Yamaha/CP155AC/.	19,039.25
PESA0909401-10-024-311006	LAP TOP/////./ASTRO 200/.	8,062.00
PESA0909401-10-024-311017	LAP TOP/////./H. P././.	7,150.24
PESA0909401-10-024-311086	LAP TOP/////./LENOVO/IDEAN/.	6,949.99
PESA0909401-10-024-311087	LAP TOP/////./LENOVO/IDEAN/.	6,949.99
PESA0909401-10-024-311088	LAP TOP/////./LENOVO/IDEAN/.	6,949.99
PESA0909401-10-024-311302	LAP TOP/////./H. P./G7-2269WM/5CD31501276/	7,000.00
PESA0909401-03-049-311270	Piano/Electrico (a)///NEGRO/./Yamaha/MAHOGANY/21TATO01001/	19,039.25
PESA0909401-03-049-311284	Piano/Electrico (a)///NEGRO/./Yamaha/P155AC/.	19,040.00
PESA0909401-03-049-311331	Piano/Electrico (a)////./Yamaha/CP155AC/.	19,039.25
PESA0909401-03-049-311343	Piano/Electrico (a)///NEGRO/./Yamaha/CP155AC/.	18,900.00
PESA0909401-03-049-311364	Piano/DIGITAL////./Yamaha/NP105/.	12,500.00
PESA0909401-03-165-311157	TECLADO/Portable////./Yamaha/PSRS750SPA/.	16,826.00
PESA0909401-03-165-311158	TECLADO/////./Yamaha/PSRS750/.	21,998.99
PESA0909401-03-165-311176	TECLADO/////./KAWAI MP6/.	22,490.00
PESA0909401-03-165-311193	TECLADO/////././.	10,936.24
PESA0909401-07-005-311185	Amplificador de sonido/////./KC-150F/Z6C3476	6,251.00
PESA0909401-10-004-311373	C.P.U./////./AOC/./.	6,203.18
PESA0909401-10-130-311015	CAÑON PROYECTOR/////./EPSON/H430A/.	7,074.84
PESA0909401-10-130-311016	CAÑON PROYECTOR/////./EPSON/H430A/.	7,074.84
PESA0909401-10-130-311069	CAÑON PROYECTOR/////./BENQ/MS502/.	6,844.00
PESA0909401-10-130-311070	CAÑON PROYECTOR/////./BENQ/MS502/.	6,844.00
PESA0909401-10-130-311071	CAÑON PROYECTOR/////./BENQ/MS502/.	6,844.00
PESA0909401-10-152-311123	VIDEO PROYECTOR/////./BENQ/MS521P/.	6,460.01
PESA0909401-10-233-311000	GRABADOR DIGITAL/DVR////././.	7,194.32
PESA0909401-10-235-311386	PROYECTOR/////./EPSON/S18/.	8,700.00
PESA0909401-10-235-311387	PROYECTOR/////./EPSON/S18/.	8,700.00
PESA0909401-10-264-311377	COMPUTADORA/ALL ONE////./H. P./AIO 20B305/.	7,783.00
PESA0909401-10-024-311384	LAP TOP/////./LENOVO/IDEAPAD/G405	6,380.00
PESA0909402-03-165-316729	TECLADO/DIGITAL////./Yamaha/./DGX650	15,799.99
PESA0909402-03-165-316751	TECLADO/////././PSR S750	18,499.99
PESA0909402-03-165-316953	TECLADO/Portable////./Yamaha/./21YBSM05940	11,010.55
PESA0909402-03-049-316798	Piano/DIGITAL////././F-20-DW	17,899.96
PESA0909402-03-049-316832	Piano/DIGITAL////./Yamaha/NYDP-142RSPA/.	16,649.99

Código	Descripción del Bien Mueble	Valor en libros
PESA0909402-03-049-316846	Piano/DIGITAL////./Yamaha/./.	22,500.00
PESA0909402-03-049-316886	Piano/DIGITAL////./Yamaha/./NYDP142RSPA	15,154.45
PESA0909402-03-049-316906	Piano/DIGITAL////./Yamaha/./NYDP1423RSPA	16,050.00
PESA0909031-10-264-313394	COMPUTADORA/////./LANIX/CORP 4250/.	8,560.80
PESA0909031-10-264-313395	COMPUTADORA/////./LANIX/CORP 4250/.	8,560.80
PESA0909063-10-152-324649	VIDEO PROYECTOR/////./OPTOMA/S303/FPQ4343AAAAAA0242	8,009.59
PESA0909063-10-152-324650	VIDEO PROYECTOR/////./OPTOMA/S303/FPQ4344AAAAAA0467	8,009.59
PESA0909063-10-152-324651	VIDEO PROYECTOR/////./OPTOMA/S303/FPQ4344AAAAAA0388	8,009.59
PESA0909063-10-152-324652	VIDEO PROYECTOR/////./OPTOMA/S303/FPQ4345AAAAAA0058	8,009.59
PESA0909063-10-152-324653	VIDEO PROYECTOR/////./OPTOMA/S303/FPQ4345AAAAAA0029	8,009.59
PESA0909401-09-051-311202	Amplificador/////././.	6,844.00
PESA0909401-03-165-311206	TECLADO/////./Yamaha/./PSRE750	18,999.00
PESA0909401-03-165-311214	TECLADO/////./Yamaha/./PSR750	17,525.00
PESA0909401-03-165-311293	TECLADO/Portable////././PSRS750/./	17,979.00
PESA0909402-10-012-316860	COPIADORA/////./Xerox/3220/.	9,996.88
PESA0909402-10-024-316815	LAP TOP/////./TOSHIBA/./LP955SP5161SM	9,995.00
PESA0909402-10-130-316765	CAÑON PROYECTOR/////./BENQ/./MS517	6,236.00
PESA0909402-10-235-316754	PROYECTOR/////BENQ/./.	6,235.42
PESA0909402-10-235-316755	PROYECTOR/////BENQ/./.	6,235.42
PESA0909402-10-235-316756	PROYECTOR/////BENQ/./.	6,235.42
PESA0909402-10-024-317004	LAP TOP/////./CLASSMATE KIDSPC/00190-895-233-046	8,064.90
PESA0909402-10-024-317005	LAP TOP/////./CLASSMATE KIDSPC/00190-895-233-046	8,064.90
PESA0909402-10-028-316741	MONITOR///////./.	7,947.69
PESA0909403-03-049-315884	Piano////NEGRO/./Yamaha/CP155BAC/.	18,899.95
PESA0909402-10-130-316766	CAÑON PROYECTOR/////./BENQ/./MS517	6,236.00
PESA0909402-10-130-316767	CAÑON PROYECTOR/////./BENQ/./MS517	6,236.00
PESA0909402-10-130-316870	CAÑON PROYECTOR/////./VIVITEC/.	9,916.84
PESA0909402-10-152-316816	VIDEO PROYECTOR/////././.	8,199.00
PESA0909402-01-158-316757	Sombrillas/////././.	7,119.20
PESA0909403-10-264-315821	COMPUTADORA/ALL ONE////./LANIX/185/.	6,948.40
PESA0909402-10-264-316817	COMPUTADORA/ALL ONE////./H. P./77197/./	10,999.00
PESA0909403-09-183-315716	KIT DE SOLUCIONES DE CCTV/////./PTO36753010551/PS18DC10UPC	22,223.28
PESA0909403-10-004-315724	C.P.U./////./BERN MICRO ATX500W/940233087728	6,560.96
PESA0909403-10-004-315779	C.P.U./////././.	6,895.01
PESA0909500-10-152-309794	VIDEO PROYECTOR/////./EPSON/POWERLITE/V11H430121	6,592.00
PESA0909403-03-165-315843	TECLADO/////./KAWAI MP6/.	19,700.00
PESA0909403-03-165-315853	TECLADO/////./Yamaha/PSR750/.	16,900.01
PESA0909403-03-165-315855	TECLADO/////./Yamaha/PSR750/.	16,900.01
PESA0909403-03-165-315864	TECLADO/Portable////./Yamaha/./SPSRS750SPA	17,529.00
PESA0909403-03-165-315885	TECLADO/PORTATIL////./Yamaha/SPSRS750SPA/21YCSY01314	16,825.00
PESA0909403-10-264-315822	COMPUTADORA/ALL ONE////./LANIX/185/.	6,948.40
PESA0909403-10-264-315829	COMPUTADORA/ALL ONE////./LENOVO/C240/.	6,290.00
PESA0909403-10-264-315834	COMPUTADORA/ALL ONE////./LANIX/185-C13/.	6,179.00
PESA0909403-10-264-315835	COMPUTADORA/ALL ONE////./LANIX/185-C13/.	6,179.00
PESA0909403-10-264-315901	COMPUTADORA/ALL ONE////./H. P././	6,895.69
PESA0909403-10-024-315906	LAP TOP/////./Dell/NOT-1859/L15B815250LA	6,550.00
PESA0909500-10-024-309788	LAP TOP////Plata/./Dell/XPS 15/.	9,999.00
PESA0909403-09-133-315920	MULTIFUNCIONAL/////././A32R012002448	8,120.00
PESA0909402-10-235-316758	PROYECTOR/////BENQ/./.	6,235.88
PESA0909402-10-235-316759	PROYECTOR/////BENQ/./.	6,235.88
PESA0909402-10-235-316760	PROYECTOR/////BENQ/./.	6,235.88
PESA0909402-07-117-316746	TELE PANTALLA///////./.	10,740.49
PESA0909011-03-165-313444	TECLADO/////././.	16,825.10
PESA0909031-10-152-313420	VIDEO PROYECTOR/////./EPSON/./.	8,618.50
PESA0909401-09-133-312481	MULTIFUNCIONAL/////./././	9,512.00
PESA0909401-09-133-312649	MULTIFUNCIONAL/////./BROTHER/DCP7065/.	10,000.00
PESA0909401-10-004-311985	C.P.U./////././.	10,229.00
PESA0909040-10-264-145105	COMPUTADORA/////./SONY/VAIO SVJ20235CLB/545770640002013 C60C7DB2	14,999.01
PESA0909040-10-264-145106	COMPUTADORA/////./SONY/VAIO SVJ20235CLB/545770640002149 C60C7JO9	14,999.01
PESA0909401-01-054-312932	MODULO/////././-/.	14,127.64
PESA0909401-07-117-312514	TELE PANTALLA/////././.	9,000.00
PESA0909401-07-117-312547	TELE PANTALLA/////./LG/50"/.	7,995.13
PESA0909401-09-051-312403	Amplificador/////././.	6,670.00
PESA0909401-01-206-312556	MUEBLE/////././.	6,444.52
PESA0909401-02-020-312367	PINTARRON/////././.	12,342.01
PESA0909401-03-049-312005	Piano/DIGITAL////./ARIUS/NYDP142RSPA	16,050.00
PESA0909401-03-049-312369	Piano/////././.	15,144.99
PESA0909401-03-049-312656	Piano/DIGITAL////./Yamaha/./.	16,680.00
PESA0909401-03-049-312668	Piano/DIGITAL////./Yamaha/./.	16,680.00
PESA0909401-03-049-312780	Piano/////./././	14,200.00
PESA0909401-03-120-312805	Juego Infantil Pasamanos/////././.	11,074.35
PESA0909401-03-156-312803	Juego Infantil/////././.	9,070.42
PESA0909401-03-156-312804	Juego Infantil/////././.	9,855.22

Código	Descripción del Bien Mueble	Valor en libros
PESA0909401-03-165-312389	TECLADO/PORTATIL////./Yamaha/-/21YCTM01449	21,000.00
PESA0909401-03-165-312399	TECLADO/////.//./.	21,999.01
PESA0909095-05-121-315562	Procesador de Alimentos/////././CUTER G-PANIZ/.	8,145.00
PESA0909402-01-037-318210	ESCRITORIO CON LATERAL////Caoba/././.	8,496.85
PESA0909401-10-004-312817	C.P.U./////././.	9,918.00
PESA0909401-10-012-312018	COPIADORA/////./Sharp/AL2031/35008165	8,520.20
PESA0909401-10-012-312061	COPIADORA/////./SAMSUNG/SCX-6322/8W27B3CC200048	9,489.99
PESA0909401-10-012-312528	COPIADORA/////././.	9,999.99
PESA0909401-10-024-311984	LAP TOP/////././.	8,694,229.00
PESA0909401-10-024-312031	LAP TOP/////./H. P./1000-020-LA/.	8,584.00
PESA0909401-10-235-312019	PROYECTOR/////./Sharp/PGLX200/.	7,192.00
PESA0909401-10-235-312563	PROYECTOR/////././.	6,114.00
PESA0909401-10-235-312800	PROYECTOR/////././.	6,114.00
PESA0909401-10-235-312816	PROYECTOR/////./BENQ/./.	7,430.00
PESA0909401-10-235-312930	PROYECTOR/////././.	9,800.00
PESA0909401-10-264-312064	COMPUTADORA/////./Gateway/ALL IN ONE ZX4250/-	6,600.01
PESA0909401-10-264-312323	COMPUTADORA/////././.	7,999.00
PESA0909401-10-264-312485	COMPUTADORA/////././.	6,666.69
PESA0909401-10-264-312486	COMPUTADORA/////././.	6,666.69
PESA0909401-10-264-312487	COMPUTADORA/////././.	6,666.69
PESA0909401-10-264-312498	COMPUTADORA/////././.	10,206.84
PESA0909401-10-264-312531	COMPUTADORA/////./Compaq/./.	7,950.00
PESA0909401-10-264-312532	COMPUTADORA/////./Compaq/./.	7,949.99
PESA0909401-10-264-312633	COMPUTADORA/////././DOSJUAL00220702B573000/	7,000.00
PESA0909401-10-264-312634	COMPUTADORA/////././DOSJUAL00220702B673000/	7,000.00
PESA0909401-10-264-312635	COMPUTADORA/////././DOSJUAL00220604EA43000/	7,000.00
PESA0909401-10-264-312636	COMPUTADORA/////././DOSJUAL00220604E6D3000/	7,000.00
PESA0909401-10-264-312637	COMPUTADORA/////././DOSJUAL002206050B73000/	7,000.00
PESA0909401-10-264-312638	COMPUTADORA/////././DOSJUAL00220604ECA3000/	7,000.00
PESA0909401-10-264-312639	COMPUTADORA/////././DOSJUAL002206050B53000/	7,000.00
PESA0909401-10-264-312640	COMPUTADORA/////././DOSJUAL00220604EC13000/	7,000.00
PESA0909401-10-264-312970	COMPUTADORA/ALL ONE////./LENOVO/AIO C240/C501260079	6,999.00
PESA0909401-10-268-312460	COMPUTADORA MAC/////././.	6,290.00
PESA0909401-10-130-312423	CAÑON PROYECTOR/////./VIEW SONIC/-/SEV121703382	8,000.00
PESA0909401-10-152-312457	VIDEO PROYECTOR/////./Infocus/2700 ANSI/.	7,992.40
PESA0909401-10-152-312458	VIDEO PROYECTOR/////././.	6,290.00
PESA0909401-03-165-312535	TECLADO/PORTATIL////./Yamaha/./.	9,000.00
PESA0909401-10-285-312245	PIZARRON INTERACTIVO/////./POLYVISION/.	46,765.40
PESA0909401-10-285-312646	PIZARRON INTERACTIVO/////././-/.	37,000.00
PESA0909031-09-051-313410	Amplificador/////././.	7,343.96
PESA0909402-03-156-318086	Juego Infantil/////././.	9,891.44
PESA0909402-03-156-318129	Juego Infantil/////././.	13,603.88
PESA0909402-03-156-318130	Juego Infantil/////././.	18,759.79
PESA0909402-03-156-318150	Juego Infantil/////././.	10,730.00
PESA0909402-03-156-318201	Juego Infantil/////././.	27,999.20
PESA0909402-07-117-318120	TELE PANTALLA/////./LG/./.	9,278.84
PESA0909402-07-117-318157	TELE PANTALLA/////./PHILIPS/./.	6,200.20
PESA0909402-07-117-318158	TELE PANTALLA/////./PHILIPS/./.	6,200.20
PESA0909402-09-051-318075	Amplificador/////./BEHRINGER/BAFLE B115MP3/.	6,200.00
PESA0909402-09-051-318081	Amplificador/////./BEHRINGER/BAFLE B115MP3/.	6,200.00
PESA0909402-10-004-318189	C.P.U./////./H. P./PRO 3515/.	7,333.33
PESA0909402-10-004-318395	C.P.U./////././PAVILLON/MXXX2070036/	6,191.11
PESA0909402-10-004-318396	C.P.U./////././PAVILLON/MXXX2070034/	6,191.11
PESA0909402-10-004-318397	C.P.U./////././PAVILLON/MXXX2070015/	6,191.11
PESA0909402-10-004-318398	C.P.U./////././PAVILLON/MXXX207002J/	6,191.11
PESA0909402-10-004-318399	C.P.U./////././PAVILLON/MXXX20700PL/	6,191.11
PESA0909402-10-004-318400	C.P.U./////././PAVILLON/MXXX20700HW/	6,191.11
PESA0909402-10-004-318401	C.P.U./////././PAVILLON/MXXX207007C/	6,191.11
PESA0909402-10-004-318402	C.P.U./////././PAVILLON/MXXX20700GP/	6,191.11
PESA0909402-10-004-318403	C.P.U./////././PAVILLON/MXXX20700PN/	6,191.11
PESA0909402-10-004-318414	C.P.U./////./HEWLETT PACKARD/./MXL21705YS	6,191.09
PESA0909402-10-004-318480	C.P.U./////./././	7,018.00
PESA0909402-10-004-318481	C.P.U./////./././	7,018.00
PESA0909402-10-004-318498	C.P.U./////././.	7,018.00
PESA0909402-10-004-318499	C.P.U./////././.	7,018.00
PESA0909402-10-012-318321	COPIADORA/////./Sharp/2030/05030220	9,990.00
PESA0909401-10-024-312459	LAP TOP/////./TOSHIBA/-/.	9,740.52
PESA0909401-10-024-312510	LAP TOP/////./TOSHIBA/C855-SP5367KM/.	6,999.00
PESA0909401-10-024-312538	LAP TOP/////./VAIO/EG30/.	8,999.00
PESA0909402-10-024-318056	LAP TOP/////././SATELITE/.	11,295.15
PESA0909402-10-024-318058	LAP TOP/////././SATELITE/.	11,295.15
PESA0909401-10-205-312446	PANTALLA////././32"/.	6,136.98
PESA0909402-01-206-318200	MUEBLE/////././.	8,120.00

Código	Descripción del Bien Mueble	Valor en libros
PESA0909402-03-102-318202	Estructura para Teatro/////././.	12,499.58
PESA0909402-10-152-318061	VIDEO PROYECTOR/////./BENQ/./.	7,500.00
PESA0909402-10-152-318062	VIDEO PROYECTOR/////./BENQ/./.	7,500.00
PESA0909402-10-239-318347	SISTEMA DE CONTROL DE ASISTENCIA/////././.	23,208.00
PESA0909402-10-264-318141	COMPUTADORA/////./ACER/./	8,700.00
PESA0909402-03-165-318074	TECLADO/////./Yamaha/PSR750/.	19,000.00
PESA0909402-03-165-318080	TECLADO/////./Yamaha/PSR750/.	19,000.00
PESA0909402-03-165-318442	TECLADO/////./Yamaha/./.	18,600.00
PESA0909403-03-049-316042	Piano/DIGITAL////./Yamaha/ARIUS/21YCTK01302	15,154.45
PESA0909402-07-134-318163	Bocina/////././.	7,301.64
PESA0909403-10-264-316022	COMPUTADORA/////./H. P./MS513P/.	6,298.99
PESA0909403-10-285-316029	PIZARRON INTERACTIVO/////./MP-78/.	8,669.84
PESA0909402-10-264-318142	COMPUTADORA/////./ACER/./	8,700.00
PESA0909402-10-264-318143	COMPUTADORA/////./ACER/./	8,700.00
PESA0909402-10-264-318203	COMPUTADORA/////./LENOVO/C200/MAC0025AB19A1F4	8,700.00
PESA0909402-10-264-318343	COMPUTADORA/////./H. P./.	7,698.92
PESA0909402-10-012-318468	COPIADORA/////././.	6,554.35
PESA0909402-10-024-318071	LAP TOP/////./TOSHIBA/L855D/.	8,700.00
PESA0909402-10-024-318072	LAP TOP/////./ACER/./.	10,000.00
PESA0909402-10-024-318104	LAP TOP/////./SAMSUNG/./.	6,499.00
PESA0909402-10-024-318108	LAP TOP/////./H. P././.	7,491.58
PESA0909402-10-024-318323	LAP TOP/////./././	9,775.32
PESA0909403-10-024-316060	LAP TOP/////./SAMSUNG/NP300E4C/.	7,500.00
PESA0909403-10-152-316061	VIDEO PROYECTOR/////./EPSON/POWERLITE S12/.	7,200.00
PESA0909402-07-117-318168	TELE PANTALLA/////./PHILIPS/./.	6,096.00
PESA0909402-07-117-318171	TELE PANTALLA/////./PHILIPS/./.	6,096.00
PESA0909402-10-285-318054	PIZARRON INTERACTIVO/////./INTERWRTE/.	19,533.98
PESA0909402-10-285-318063	PIZARRON INTERACTIVO/////./INTERWRITE/.	19,533.99
PESA0909402-10-285-318346	PIZARRON INTERACTIVO/DIGITAL////./ALFRA/./.	15,509.08
PESA0909402-10-004-318504	C.P.U./Escritorio////./H. P././.	9,950.00
PESA0909402-10-004-318511	C.P.U./Escritorio////./H. P././.	9,950.00
PESA0909022-10-004-290958	C.P.U./////./LENOVO/./MJ29GNA	9,998.18
PESA0909022-10-004-290959	C.P.U./////./LENOVO/./MJ29ELW	9,998.18
PESA0909022-10-004-290960	C.P.U./////./LENOVO/./MJ29KWF	9,998.18
PESA0909022-10-004-290961	C.P.U./////./LENOVO/./MJ29GEY	9,998.18
PESA0909022-10-004-290962	C.P.U./////./LENOVO/./MJ29HKZ	9,998.18
PESA0909022-10-004-290963	C.P.U./////./LENOVO/./MJ29HHZ	9,998.18
PESA0909022-10-004-290964	C.P.U./////./LENOVO/./MJ29FDL	9,998.18
PESA0909022-10-004-290965	C.P.U./////./LENOVO/./MJ29DYW	9,998.18
PESA0909022-10-004-290966	C.P.U./////./LENOVO/./MJ29KAR	9,998.18
PESA0909022-10-004-290967	C.P.U./////./LENOVO/./MJ29KAG	9,998.18
PESA0909022-10-004-290968	C.P.U./////./LENOVO/./MJ29KAT	9,998.18
PESA0909022-10-004-290969	C.P.U./////./LENOVO/./MJ29HRM	9,998.18
PESA0909022-10-004-290970	C.P.U./////./LENOVO/./MJ29HRD	9,998.18
PESA0909022-10-004-290971	C.P.U./////./LENOVO/./MJ29HPY	9,998.18
PESA0909022-10-004-290972	C.P.U./////./LENOVO/./MJ29HPZ	9,998.18
PESA0909022-10-004-290973	C.P.U./////./LENOVO/./MJ29HLH	9,998.18
PESA0909022-10-004-290974	C.P.U./////./LENOVO/./MJ29HMN	9,998.18
PESA0909022-10-004-290975	C.P.U./////./LENOVO/./MJ29HML	9,998.18
PESA0909022-10-004-290976	C.P.U./////./LENOVO/./MJ29KAY	9,998.18
PESA0909022-10-004-290977	C.P.U./////./LENOVO/./MJ29KAN	9,998.18
PESA0909022-10-004-290978	C.P.U./////./LENOVO/./MJ29HRC	9,998.18
PESA0909022-10-004-290979	C.P.U./////./LENOVO/./MJ29HMM	9,998.18
PESA0909022-10-004-290980	C.P.U./////./LENOVO/./MJ29HYN	9,998.18
PESA0909022-10-004-290981	C.P.U./////./LENOVO/./MJ29HME	9,998.18
PESA0909022-10-004-290982	C.P.U./////./LENOVO/./MJ29HMG	9,998.18
PESA0909022-10-004-290983	C.P.U./////./LENOVO/./MJ29HMF	9,998.18
PESA0909022-10-004-290984	C.P.U./////./LENOVO/./MJ29KAF	9,998.18
PESA0909022-10-004-290985	C.P.U./////./LENOVO/./MJ29KAM	9,998.18
PESA0909022-10-004-290986	C.P.U./////./LENOVO/./MJ29HRA	9,998.18
PESA0909022-10-004-290987	C.P.U./////./LENOVO/./MJ29HMW	9,998.18
PESA0909022-10-004-290988	C.P.U./////./LENOVO/./MJ29KAH	9,998.18
PESA0909022-10-004-290989	C.P.U./////./LENOVO/./MJ29HYP	9,998.18
PESA0909022-10-004-290990	C.P.U./////./LENOVO/./MJ29HMT	9,998.18
PESA0909022-10-004-290991	C.P.U./////./LENOVO/./MJ29HPT	9,998.18
PESA0909022-10-004-290992	C.P.U./////./LENOVO/./MJ29HNF	9,998.18
PESA0909022-10-004-290993	C.P.U./////./LENOVO/./MJ29HNC	9,998.18
PESA0909022-10-004-290994	C.P.U./////./LENOVO/./MJ29HNR	9,998.18
PESA0909022-10-004-290995	C.P.U./////./LENOVO/./MJ29HNK	9,998.18
PESA0909022-10-004-290996	C.P.U./////./LENOVO/./MJ29HMX	9,998.18
PESA0909022-10-004-290997	C.P.U./////./LENOVO/./MJ29HKW	9,998.18
PESA0909022-10-004-290998	C.P.U./////./LENOVO/./MJ29HKW	9,998.18
PESA0909022-10-004-290999	C.P.U./////./LENOVO/./MJ29HKX	9,998.18

Código	Descripción del Bien Mueble	Valor en libros
PESA0909022-10-004-291000	C.P.U./////./LENOVO/./MJ29HMZ	9,998.18
PESA0909022-10-004-291001	C.P.U./////./LENOVO/./MJ29HHB	9,998.18
PESA0909022-10-004-291002	C.P.U./////./LENOVO/./MJ29HRL	9,998.18
PESA0909022-10-004-291003	C.P.U./////./LENOVO/./MJ29HHW	9,998.18
PESA0909022-10-004-291004	C.P.U./////./LENOVO/./MJ29HNY	9,998.18
PESA0909022-10-004-291005	C.P.U./////./LENOVO/./MJ29HNM	9,998.18
PESA0909022-10-004-291006	C.P.U./////./LENOVO/./MJ29HNV	9,998.18
PESA0909022-10-004-291007	C.P.U./////./LENOVO/./MJ29HKM	9,998.18
PESA0909022-10-004-291008	C.P.U./////./LENOVO/./MJ29GEZ	9,998.18
PESA0909022-10-004-291009	C.P.U./////./LENOVO/./MJ29HWV	9,998.18
PESA0909022-10-004-291010	C.P.U./////./LENOVO/./MJ29KCB	9,998.18
PESA0909022-10-004-291011	C.P.U./////./LENOVO/./MJ29DXH	9,998.18
PESA0909022-10-004-291012	C.P.U./////./LENOVO/./MJ29DXH	9,998.18
PESA0909022-10-004-291014	C.P.U./////./LENOVO/./MJ29HPP	9,998.18
PESA0909022-10-004-291015	C.P.U./////./LENOVO/./MJ29HTH	9,998.18
PESA0909022-10-004-291016	C.P.U./////./LENOVO/./MJ29KBN	9,998.18
PESA0909022-10-004-291017	C.P.U./////./LENOVO/./MJ29KBL	9,998.18
PESA0909022-10-004-291018	C.P.U./////./LENOVO/./MJ29KDG	9,998.18
PESA0909022-10-004-291019	C.P.U./////./LENOVO/./MJ29HTB	9,998.18
PESA0909022-10-004-291020	C.P.U./////./LENOVO/./MJ29HHD	9,998.18
PESA0909022-10-004-291021	C.P.U./////./LENOVO/./MJ29GKN	9,998.18
PESA0909022-10-004-291022	C.P.U./////./LENOVO/./MJ29KDP	9,998.18
PESA0909022-10-004-291023	C.P.U./////./LENOVO/./MJ29HWZ	9,998.18
PESA0909022-10-004-291024	C.P.U./////./LENOVO/./MJ29DXK	9,998.18
PESA0909022-10-004-291025	C.P.U./////./LENOVO/./MJ29HVN	9,998.18
PESA0909022-10-004-291026	C.P.U./////./LENOVO/./MJ29KSA	9,998.18
PESA0909022-10-004-291027	C.P.U./////./LENOVO/./MJ29KDX	9,998.18
PESA0909022-10-004-291028	C.P.U./////./LENOVO/./MJ29KDH	9,998.18
PESA0909022-10-004-291029	C.P.U./////./LENOVO/./MJ29KDN	9,998.18
PESA0909022-10-004-291030	C.P.U./////./LENOVO/./MJ29HXY	9,998.18
PESA0909022-10-004-291031	C.P.U./////./LENOVO/./MJ29HDF	9,998.18
PESA0909022-10-004-291032	C.P.U./////./LENOVO/./MJ29HRR	9,998.18
PESA0909022-10-004-291033	C.P.U./////./LENOVO/./MJ29HPC	9,998.18
PESA0909022-10-004-291034	C.P.U./////./LENOVO/./MJ29DWY	9,998.18
PESA0909022-10-004-291035	C.P.U./////./LENOVO/./MJ29GHG	9,998.18
PESA0909022-10-004-291036	C.P.U./////./LENOVO/./MJ29GHC	9,998.18
PESA0909022-10-004-291037	C.P.U./////./LENOVO/./MJ29GMA	9,998.18
PESA0909022-10-004-291038	C.P.U./////./LENOVO/./MJ29GHX	9,998.18
PESA0909022-10-004-291039	C.P.U./////./LENOVO/./MJ29GLZ	9,998.18
PESA0909022-10-004-291040	C.P.U./////./LENOVO/./MJ29HGW	9,998.18
PESA0909022-10-004-291041	C.P.U./////./LENOVO/./MJ29GMG	9,998.18
PESA0909022-10-004-291042	C.P.U./////./LENOVO/./MJ29GNR	9,998.18
PESA0909022-10-004-291043	C.P.U./////./LENOVO/./MJ29ERD	9,998.18
PESA0909022-10-004-291044	C.P.U./////./LENOVO/./MJ29ERG	9,998.18
PESA0909022-10-004-291045	C.P.U./////./LENOVO/./MJ29GRH	9,998.18
PESA0909022-10-004-291046	C.P.U./////./LENOVO/./MJ29FDR	9,998.18
PESA0909022-10-004-291047	C.P.U./////./LENOVO/./MJ29GML	9,998.18
PESA0909022-10-004-291048	C.P.U./////./LENOVO/./MJ29HHT	9,998.18
PESA0909022-10-004-291049	C.P.U./////./LENOVO/./MJ29ETK	9,998.18
PESA0909022-10-004-291050	C.P.U./////./LENOVO/./MJ29HHP	9,998.18
PESA0909022-10-004-291051	C.P.U./////./LENOVO/./MJ29HMA	9,998.18
PESA0909022-10-004-291052	C.P.U./////./LENOVO/./MJ29HHG	9,998.18
PESA0909022-10-004-291053	C.P.U./////./LENOVO/./MJ29EPY	9,998.18
PESA0909022-10-004-291054	C.P.U./////./LENOVO/./MJ29FLB	9,998.18
PESA0909022-10-004-291055	C.P.U./////./LENOVO/./MJ29EPW	9,998.18
PESA0909022-10-004-291056	C.P.U./////./LENOVO/./MJ29ERL	9,998.18
PESA0909022-10-004-291057	C.P.U./////./LENOVO/./MJ29DZE	9,998.18
PESA0909022-10-004-291058	C.P.U./////./LENOVO/./MJ29HRP	9,998.18
PESA0909022-10-004-291059	C.P.U./////./LENOVO/./MJ29HMV	9,998.18
PESA0909022-10-004-291060	C.P.U./////./LENOVO/./MJ29KVA	9,998.18
PESA0909022-10-004-291061	C.P.U./////./LENOVO/./MJ29KBK	9,998.18
PESA0909022-10-004-291062	C.P.U./////./LENOVO/./MJ29KDM	9,998.18
PESA0909022-10-004-291063	C.P.U./////./LENOVO/./MJ29HTM	9,998.18
PESA0909022-10-004-291064	C.P.U./////./LENOVO/./MJ29KDY	9,998.18
PESA0909022-10-004-291065	C.P.U./////./LENOVO/./MJ29HYX	9,998.18
PESA0909022-10-004-291066	C.P.U./////./LENOVO/./MJ29HWD	9,998.18
PESA0909022-10-004-291067	C.P.U./////./LENOVO/./MJ29KPD	9,998.18
PESA0909022-10-004-291068	C.P.U./////./LENOVO/./MJ29HVW	9,998.18
PESA0909022-10-004-291069	C.P.U./////./LENOVO/./MJ29HVK	9,998.18
PESA0909022-10-004-291070	C.P.U./////./LENOVO/./MJ29HYD	9,998.18
PESA0909022-10-004-291071	C.P.U./////./LENOVO/./MJ29HVH	9,998.18
PESA0909022-10-004-291072	C.P.U./////./LENOVO/./MJ29HZC	9,998.18
PESA0909022-10-004-291073	C.P.U./////./LENOVO/./MJ29HVL	9,998.18

Código	Descripción del Bien Mueble	Valor en libros
PESA0909022-10-004-291074	C.P.U./////./LENOVO/./MJ29HWK	9,998.18
PESA0909022-10-004-291075	C.P.U./////./LENOVO/./MJ29KBR	9,998.18
PESA0909022-10-004-291076	C.P.U./////./LENOVO/./MJ29KDV	9,998.18
PESA0909022-10-004-291077	C.P.U./////./LENOVO/./MJ29HXY	9,998.18
PESA0909022-10-004-291078	C.P.U./////./LENOVO/./MJ29KBP	9,998.18
PESA0909022-10-004-291079	C.P.U./////./LENOVO/./MJ29HWD	9,998.18
PESA0909022-10-004-291080	C.P.U./////./LENOVO/./MJ29HVZ	9,998.18
PESA0909022-10-004-291081	C.P.U./////./LENOVO/./MJ29KAC	9,998.18
PESA0909022-10-004-291082	C.P.U./////./LENOVO/./MJ29HVY	9,998.18
PESA0909022-10-004-291083	C.P.U./////./LENOVO/./MJ29HYC	9,998.18
PESA0909022-10-004-291084	C.P.U./////./LENOVO/./MJ29HPK	9,998.18
PESA0909022-10-004-291085	C.P.U./////./LENOVO/./MJ29HNA	9,998.18
PESA0909022-10-004-291086	C.P.U./////./LENOVO/./MJ29HXZ	9,998.18
PESA0909022-10-004-291087	C.P.U./////./LENOVO/./MJ29EKY	9,998.18
PESA0909022-10-004-291088	C.P.U./////./LENOVO/./MJ29EAS	9,998.18
PESA0909022-10-004-291089	C.P.U./////./LENOVO/./MJ29HVB	9,998.18
PESA0909022-10-004-291090	C.P.U./////./LENOVO/./MJ29HXC	9,998.18
PESA0909022-10-004-291091	C.P.U./////./LENOVO/./MJ29HHA	9,998.18
PESA0909022-10-004-291092	C.P.U./////./LENOVO/./MJ29ELE	9,998.18
PESA0909022-10-004-291093	C.P.U./////./LENOVO/./MJ29ELC	9,998.18
PESA0909022-10-004-291094	C.P.U./////./LENOVO/./MJ29HVD	9,998.18
PESA0909022-10-004-291095	C.P.U./////./LENOVO/./MJ29HXB	9,998.18
PESA0909022-10-004-291096	C.P.U./////./LENOVO/./MJ29KVM	9,998.18
PESA0909022-10-004-291097	C.P.U./////./LENOVO/./MJ29KDK	9,998.18
PESA0909022-10-004-291098	C.P.U./////./LENOVO/./MJ29DWR	9,998.18
PESA0909022-10-004-291099	C.P.U./////./LENOVO/./MJ29HMP	9,998.18
PESA0909022-10-004-291100	C.P.U./////./LENOVO/./MJ29HMK	9,998.18
PESA0909022-10-004-291101	C.P.U./////./LENOVO/./MJ29HYL	9,998.18
PESA0909022-10-004-291102	C.P.U./////./LENOVO/./MJ29HYM	9,998.18
PESA0909022-10-004-291103	C.P.U./////./LENOVO/./MJ29HZY	9,998.18
PESA0909022-10-004-291104	C.P.U./////./LENOVO/./MJ29HZW	9,998.18
PESA0909022-10-004-291105	C.P.U./////./LENOVO/./MJ29HRT	9,998.18
PESA0909022-10-004-291106	C.P.U./////./LENOVO/./MJ29HYH	9,998.18
PESA0909022-10-004-291107	C.P.U./////./LENOVO/./MJ29HTE	9,998.18
PESA0909022-10-004-291108	C.P.U./////./LENOVO/./MJ29HZZ	9,998.18
PESA0909022-10-004-291109	C.P.U./////./LENOVO/./MJ29HPM	9,998.18
PESA0909022-10-004-291110	C.P.U./////./LENOVO/./MJ29HNH	9,998.18
PESA0909022-10-004-291111	C.P.U./////./LENOVO/./MJ29HNP	9,998.18
PESA0909022-10-004-291112	C.P.U./////./LENOVO/./MJ29HRF	9,998.18
PESA0909022-10-004-291113	C.P.U./////./LENOVO/./MJ29HRN	9,998.18
PESA0909022-10-004-291114	C.P.U./////./LENOVO/./MJ29HHC	9,998.18
PESA0909022-10-004-291115	C.P.U./////./LENOVO/./MJ29HHH	9,998.18
PESA0909022-10-004-291116	C.P.U./////./LENOVO/./MJ298HGY	9,998.18
PESA0909022-10-004-291117	C.P.U./////./LENOVO/./MJ29HHN	9,998.18
PESA0909022-10-004-291118	C.P.U./////./LENOVO/./MJ29HKV	9,998.18
PESA0909022-10-004-291119	C.P.U./////./LENOVO/./MJ29GRW	9,998.18
PESA0909022-10-004-291120	C.P.U./////./LENOVO/./MJ29GHX	9,998.18
PESA0909022-10-004-291121	C.P.U./////./LENOVO/./MJ29HLT	9,998.18
PESA0909022-10-004-291122	C.P.U./////./LENOVO/./MJ29HKT	9,998.18
PESA0909022-10-004-291123	C.P.U./////./LENOVO/./MJ29HHR	9,998.18
PESA0909022-10-004-291124	C.P.U./////./LENOVO/./MJ29HLG	9,998.18
PESA0909022-10-004-291125	C.P.U./////./LENOVO/./MJ29HHV	9,998.18
PESA0909022-10-004-291126	C.P.U./////./LENOVO/./MJ29HLN	9,998.18
PESA0909022-10-004-291127	C.P.U./////./LENOVO/./MJ29HKA	9,998.18
PESA0909022-10-004-291128	C.P.U./////./LENOVO/./MJ29HKC	9,998.18
PESA0909022-10-004-291129	C.P.U./////./LENOVO/./MJ29HMB	9,998.18
PESA0909022-10-004-291130	C.P.U./////./LENOVO/./MJ29HKH	9,998.18
PESA0909022-10-004-291131	C.P.U./////./LENOVO/./MJ29HLY	9,998.18
PESA0909022-10-004-291132	C.P.U./////./LENOVO/./MJ29HKK	9,998.18
PESA0909022-10-004-291133	C.P.U./////./LENOVO/./MJ29HMC	9,998.18
PESA0909022-10-004-291134	C.P.U./////./LENOVO/./MJ29HKY	9,998.18
PESA0909022-10-004-291135	C.P.U./////./LENOVO/./MJ29HLF	9,998.18
PESA0909022-10-004-291136	C.P.U./////./LENOVO/./MJ29HLR	9,998.18
PESA0909022-10-004-291137	C.P.U./////./LENOVO/./MJ29HLE	9,998.18
PESA0909022-10-004-291138	C.P.U./////./LENOVO/./MJ29HHF	9,998.18
PESA0909022-10-004-291139	C.P.U./////./LENOVO/./MJ29MHE	9,998.18
PESA0909022-10-004-291140	C.P.U./////./LENOVO/./MJ29HLC	9,998.18
PESA0909022-10-004-291141	C.P.U./////./LENOVO/./MJ29GKM	9,998.18
PESA0909022-10-004-291142	C.P.U./////./LENOVO/./MJ29FEN	9,998.18
PESA0909022-10-004-291143	C.P.U./////./LENOVO/./MJ29GEX	9,998.18
PESA0909022-10-004-291144	C.P.U./////./LENOVO/./MJ29HTV	9,998.18
PESA0909022-10-004-291145	C.P.U./////./LENOVO/./MJ29KBW	9,998.18
PESA0909022-10-004-291146	C.P.U./////./LENOVO/./MJ29HJJ	9,998.18

Código	Descripción del Bien Mueble	Valor en libros
PESA0909022-10-004-291147	C.P.U./////./LENOVO/./MJ29HXW	9,998.18
PESA0909022-10-004-291148	C.P.U./////./LENOVO/./MJ29HZB	9,998.18
PESA0909022-10-004-291149	C.P.U./////./LENOVO/./MJ29HYM	9,998.18
PESA0909022-10-004-291150	C.P.U./////./LENOVO/./MJ29HNX	9,998.18
PESA0909022-10-004-291151	C.P.U./////./LENOVO/./MJ29HRH	9,998.18
PESA0909022-10-004-291152	C.P.U./////./LENOVO/./MJ29HPF	9,998.18
PESA0909022-10-004-291153	C.P.U./////./LENOVO/./MJ29HNL	9,998.18
PESA0909022-10-004-291154	C.P.U./////./LENOVO/./MJ29HPL	9,998.18
PESA0909022-10-004-291155	C.P.U./////./LENOVO/./MJ29HNN	9,998.18
PESA0909022-10-004-291156	C.P.U./////./LENOVO/./MJ29HRB	9,998.18
PESA0909022-10-004-291157	C.P.U./////./LENOVO/./MJ29HND	9,998.18
PESA0909022-10-004-291158	C.P.U./////./LENOVO/./MJ29HRF	9,998.18
PESA0909022-10-004-291159	C.P.U./////./LENOVO/./MJ29HPB	9,998.18
PESA0909022-10-004-291160	C.P.U./////./LENOVO/./MJ29HPG	9,998.18
PESA0909022-10-004-291161	C.P.U./////./LENOVO/./MJ29HND	9,998.18
PESA0909022-10-004-291162	C.P.U./////./LENOVO/./MJ29HPR	9,998.18
PESA0909022-10-004-291163	C.P.U./////./LENOVO/./MJ29HNT	9,998.18
PESA0909022-10-004-291164	C.P.U./////./LENOVO/./MJ29HPD	9,998.18
PESA0909022-10-004-291165	C.P.U./////./LENOVO/./MJ29HPH	9,998.18
PESA0909022-10-004-291166	C.P.U./////./LENOVO/./MJ29HVX	9,998.18
PESA0909022-10-004-291167	C.P.U./////./LENOVO/./MJ29HYA	9,998.18
PESA0909022-10-004-291168	C.P.U./////./LENOVO/./MJ29GKH	9,998.18
PESA0909022-10-004-291169	C.P.U./////./LENOVO/./MJ29FBA	9,998.18
PESA0909022-10-004-291170	C.P.U./////./LENOVO/./MJ29DZ1	9,998.18
PESA0909022-10-004-291171	C.P.U./////./LENOVO/./MJ29DYB	9,998.18
PESA0909022-10-004-291172	C.P.U./////./LENOVO/./MJ29HGE	9,998.18
PESA0909022-10-004-291173	C.P.U./////./LENOVO/./MJ29HGB	9,998.18
PESA0909022-10-004-291174	C.P.U./////./LENOVO/./MJ29EPT	9,998.18
PESA0909022-10-004-291175	C.P.U./////./LENOVO/./MJ29GEN	9,998.18
PESA0909022-10-004-291176	C.P.U./////./LENOVO/./MJ29FCT	9,998.18
PESA0909022-10-004-291177	C.P.U./////./LENOVO/./MJ29GNZ	9,998.18
PESA0909022-10-004-291178	C.P.U./////./LENOVO/./MJ29HGF	9,998.18
PESA0909022-10-004-291179	C.P.U./////./LENOVO/./MJ29EAA	9,998.18
PESA0909022-10-004-291180	C.P.U./////./LENOVO/./MJ29GRL	9,998.18
PESA0909022-10-004-291181	C.P.U./////./LENOVO/./MJ29FCB	9,998.18
PESA0909022-10-004-291182	C.P.U./////./LENOVO/./MJ29EBL	9,998.18
PESA0909022-10-004-291183	C.P.U./////./LENOVO/./MJ29GEH	9,998.18
PESA0909022-10-004-291184	C.P.U./////./LENOVO/./MJ29GLE	9,998.18
PESA0909022-10-004-291185	C.P.U./////./LENOVO/./MJ29FDR	9,998.18
PESA0909022-10-004-291186	C.P.U./////./LENOVO/./MJ29GEL	9,998.18
PESA0909022-10-004-291187	C.P.U./////./LENOVO/./MJ29EGZ	9,998.18
PESA0909022-10-004-291188	C.P.U./////./LENOVO/./MJ29GFV	9,998.18
PESA0909022-10-004-291189	C.P.U./////./LENOVO/./MJ29EVB	9,998.18
PESA0909022-10-004-291190	C.P.U./////./LENOVO/./MJ29EAZ	9,998.18
PESA0909022-10-004-291191	C.P.U./////./LENOVO/./MJ29GEV	9,998.18
PESA0909022-10-004-291192	C.P.U./////./LENOVO/./MJ29KDP	9,998.18
PESA0909022-10-004-291193	C.P.U./////./LENOVO/./MJ29KRG	9,998.18
PESA0909022-10-004-291194	C.P.U./////./LENOVO/./MJ29KRE	9,998.18
PESA0909022-10-004-291195	C.P.U./////./LENOVO/./MJ29HKL	9,998.18
PESA0909022-10-004-291196	C.P.U./////./LENOVO/./MJ29HNZ	9,998.18
PESA0909022-10-004-291197	C.P.U./////./LENOVO/./MJ29HPV	9,998.18
PESA0909022-10-004-291198	C.P.U./////./LENOVO/./MJ29HGZ	9,998.18
PESA0909022-10-004-291199	C.P.U./////./LENOVO/./MJ29HLA	9,998.18
PESA0909022-10-004-291200	C.P.U./////./LENOVO/./MJ29HMR	9,998.18
PESA0909022-10-004-291201	C.P.U./////./LENOVO/./MJ29HPX	9,998.18
PESA0909022-10-004-291202	C.P.U./////./LENOVO/./MJ29HLK	9,998.18
PESA0909022-10-004-291203	C.P.U./////./LENOVO/./MJ29HVG	9,998.18
PESA0909022-10-004-291204	C.P.U./////./LENOVO/./MJ29HLL	9,998.18
PESA0909022-10-004-291205	C.P.U./////./LENOVO/./MJ29HDW	9,998.18
PESA0909022-10-004-291206	C.P.U./////./LENOVO/./MJ29HXG	9,998.18
PESA0909022-10-004-291207	C.P.U./////./LENOVO/./MJ29HIT	9,998.18
PESA0909022-10-004-291208	C.P.U./////./LENOVO/./MJ29HZN	9,998.18
PESA0909022-10-004-291209	C.P.U./////./LENOVO/./MJ29HZX	9,998.18
PESA0909022-10-004-291210	C.P.U./////./LENOVO/./MJ29HYK	9,998.18
PESA0909022-10-004-291211	C.P.U./////./LENOVO/./MJ29HNG	9,998.18
PESA0909022-10-004-291212	C.P.U./////./LENOVO/./MJ29HMD	9,998.18
PESA0909022-10-004-291213	C.P.U./////./LENOVO/./MJ29HYR	9,998.18
PESA0909022-10-004-291214	C.P.U./////./LENOVO/./MJ29HWL	9,998.18
PESA0909022-10-004-291215	C.P.U./////./LENOVO/./MJ29HZD	9,998.18
PESA0909022-10-004-291216	C.P.U./////./LENOVO/./MJ29HTN	9,998.18
PESA0909022-10-004-291217	C.P.U./////./LENOVO/./MJ29HYC	9,998.18
PESA0909022-10-004-291218	C.P.U./////./LENOVO/./MJ29HVF	9,998.18
PESA0909022-10-004-291219	C.P.U./////./LENOVO/./MJ29HBP	9,998.18

Código	Descripción del Bien Mueble	Valor en libros
PESA0909022-10-004-291220	C.P.U./////./LENOVO/./MJ29HVE	9,998.18
PESA0909022-10-004-291221	C.P.U./////./LENOVO/./MJ29HTT	9,998.18
PESA0909022-10-004-291222	C.P.U./////./LENOVO/./MJ29HTZ	9,998.18
PESA0909022-10-004-291223	C.P.U./////./LENOVO/./MJ29HYC	9,998.18
PESA0909022-10-004-291224	C.P.U./////./LENOVO/./MJ29KBC	9,998.18
PESA0909022-10-004-291225	C.P.U./////./LENOVO/./MJ29HXR	9,998.18
PESA0909022-10-004-291226	C.P.U./////./LENOVO/./MJ29GHH	9,998.18
PESA0909022-10-004-291227	C.P.U./////./LENOVO/./MJ29DYT	9,998.18
PESA0909022-10-004-291228	C.P.U./////./LENOVO/./MJ29HKD	9,998.18
PESA0909022-10-004-291229	C.P.U./////./LENOVO/./MJ29HHY	9,998.18
PESA0909022-10-004-291230	C.P.U./////./LENOVO/./MJ29HKG	9,998.18
PESA0909022-10-004-291231	C.P.U./////./LENOVO/./MJ29HKE	9,998.18
PESA0909022-10-004-291232	C.P.U./////./LENOVO/./MJ29HKF	9,998.18
PESA0909022-10-004-291233	C.P.U./////./LENOVO/./MJ29HLX	9,998.18
PESA0909022-10-004-291234	C.P.U./////./LENOVO/./MJ29GER	9,998.18
PESA0909022-10-004-291235	C.P.U./////./LENOVO/./MJ29GED	9,998.18
PESA0909022-10-004-291236	C.P.U./////./LENOVO/./MJ29HNW	9,998.18
PESA0909022-10-004-291237	C.P.U./////./LENOVO/./MJ29HPA	9,998.18
PESA0909022-10-004-291238	C.P.U./////./LENOVO/./MJ29HNY	9,998.18
PESA0909022-10-004-291239	C.P.U./////./LENOVO/./MJ29ELA	9,998.18
PESA0909022-10-004-291240	C.P.U./////./LENOVO/./MJ29HKN	9,998.18
PESA0909022-10-004-291241	C.P.U./////./LENOVO/./MJ29DXW	9,998.18
PESA0909022-10-004-291242	C.P.U./////./LENOVO/./MJ29HHL	9,998.18
PESA0909022-10-004-291243	C.P.U./////./LENOVO/./MJ29HHK	9,998.18
PESA0909022-10-004-291244	C.P.U./////./LENOVO/./MJ29DEW	9,998.18
PESA0909022-10-004-291245	C.P.U./////./LENOVO/./MJ29FDF	9,998.18
PESA0909022-10-004-291246	C.P.U./////./LENOVO/./MJ29HGO	9,998.18
PESA0909022-10-004-291247	C.P.U./////./LENOVO/./MJ29FDN	9,998.18
PESA0909022-10-004-291248	C.P.U./////./LENOVO/./MJ29ERB	9,998.18
PESA0909022-10-004-291249	C.P.U./////./LENOVO/./MJ29GLM	9,998.18
PESA0909022-10-004-291250	C.P.U./////./LENOVO/./MJ29GKB	9,998.18
PESA0909022-10-004-291251	C.P.U./////./LENOVO/./MJ29GEF	9,998.18
PESA0909040-10-004-145137	C.P.U./////./LENOVO/M72C/MJ12AXT	15,604.98
PESA0909040-10-004-145140	C.P.U./////./LENOVO/M72C/MJ12AYH	15,604.98
PESA0909040-10-004-145141	C.P.U./////./LENOVO/M72C/MJ12AYL	15,604.98
PESA0909040-10-004-145142	C.P.U./////./LENOVO/M72C/MJ12AYY	15,604.98
PESA0909040-10-004-145143	C.P.U./////./LENOVO/M72C/MJ12AZP	15,604.98
PESA0909040-10-004-145144	C.P.U./////./LENOVO/M72C/MJ12AZR	15,604.98
PESA0909040-10-004-145145	C.P.U./////./LENOVO/M72C/MJ12AZT	15,604.98
PESA0909040-10-004-145146	C.P.U./////./LENOVO/M72C/MJ12BAY	15,604.98
PESA0909040-10-004-145147	C.P.U./////./LENOVO/M72C/MJ12AWY	15,604.98
PESA0909040-10-004-145148	C.P.U./////./LENOVO/M72C/MJ12AWW	15,604.98
PESA0909040-10-004-145149	C.P.U./////./LENOVO/M72C/MJ12AWN	15,604.98
PESA0909040-10-004-145150	C.P.U./////./LENOVO/M72C/MJ12AWG	15,604.98
PESA0909040-10-004-145151	C.P.U./////./LENOVO/M72C/MJ12AWE	15,604.98
PESA0909040-10-004-145152	C.P.U./////./LENOVO/M72C/MJ12AVA	15,604.98
PESA0909040-10-004-145153	C.P.U./////./LENOVO/M72C/MJ12AVP	15,604.98
PESA0909040-10-004-145182	C.P.U./////./LENOVO/M72C/MJ12ARM	15,604.98
PESA0909040-10-004-145186	C.P.U./////./LENOVO/M72C/MJ12ANV	15,604.98
PESA0909040-10-004-145187	C.P.U./////./LENOVO/M72C/MJ12APC	15,604.98
PESA0909040-10-004-145188	C.P.U./////./LENOVO/M72C/MJ12APD	15,604.98
PESA0909040-10-004-145189	C.P.U./////./LENOVO/M72C/MJ12APT	15,604.98
PESA0909040-10-004-145190	C.P.U./////./LENOVO/M72C/MJ12APZ	15,604.98
PESA0909040-10-004-145191	C.P.U./////./LENOVO/M72C/MJ12ARC	15,604.98
PESA0909040-10-004-145192	C.P.U./////./LENOVO/M72C/MJ12ARE	15,604.98
PESA0909040-10-004-145193	C.P.U./////./LENOVO/M72C/MJ12ARL	15,604.98
PESA0909040-10-004-145194	C.P.U./////./LENOVO/M72C/MJ12AMW	15,604.98
PESA0909040-10-004-145195	C.P.U./////./LENOVO/M72C/MJ12AMT	15,604.98
PESA0909040-10-004-145196	C.P.U./////./LENOVO/M72C/MJ12AMH	15,604.98
PESA0909040-10-004-145197	C.P.U./////./LENOVO/M72C/MJ12AME	15,604.98
PESA0909040-10-004-145198	C.P.U./////./LENOVO/M72C/MJ12AMB	15,604.98
PESA0909040-10-004-145199	C.P.U./////./LENOVO/M72C/MJ12ALY	15,604.98
PESA0909040-10-004-145243	C.P.U./////./LENOVO/M72C/MJ12ALX	15,604.98
PESA0909040-10-004-145247	C.P.U./////./LENOVO/M72C/MJ12ALW	15,604.98
PESA0909040-10-004-145248	C.P.U./////./LENOVO/M72C/MJ12ALG	15,604.98
PESA0909040-10-004-145249	C.P.U./////./LENOVO/M72C/MJ12ALA	15,604.98
PESA0909040-10-004-145250	C.P.U./////./LENOVO/M72C/MJ12AKP	15,604.98
PESA0909040-10-004-145251	C.P.U./////./LENOVO/M72C/MJ12AKG	15,604.98
PESA0909040-10-004-145252	C.P.U./////./LENOVO/M72C/MJ12AHV	15,604.98
PESA0909040-10-004-145313	C.P.U./////./LENOVO/M72C/MJ12AGY	15,604.98
PESA0909040-10-004-145314	C.P.U./////./LENOVO/M72C/MJ12AGW	15,604.98
PESA0909040-10-004-145315	C.P.U./////./LENOVO/M72C/MJ12AGT	15,604.98
PESA0909040-10-004-145316	C.P.U./////./LENOVO/M72C/MJ12BEK	15,604.98

Código	Descripción del Bien Mueble	Valor en libros
PESA0909040-10-004-145374	C.P.U./////./LENOVO/M72C/MJ12AXL	15,604.98
PESA0909040-10-004-145404	C.P.U./////./LENOVO/M72C/MJ12AXN	15,604.98
PESA0909040-10-004-145405	C.P.U./////./LENOVO/M72C/MJ12AXR	15,604.98
PESA0909040-10-004-145406	C.P.U./////./LENOVO/M72C/MJ12AXY	15,604.98
PESA0909040-10-004-145407	C.P.U./////./LENOVO/M72C/MJ12AYA	15,604.98
PESA0909040-10-004-145408	C.P.U./////./LENOVO/M72C/MJ12AYB	15,604.98
PESA0909040-10-004-145409	C.P.U./////./LENOVO/M72C/MJ12AKF	15,604.98
PESA0909040-10-004-145410	C.P.U./////./LENOVO/M72C/MJ12AKA	15,604.98
PESA0909040-10-004-145411	C.P.U./////./LENOVO/M72C/MJ12AHY	15,604.98
PESA0909040-10-004-145412	C.P.U./////./LENOVO/M72C/MJ12AHX	15,604.98
PESA0909040-10-004-145413	C.P.U./////./LENOVO/M72C/MJ12AHL	15,604.98
PESA0909040-10-004-145414	C.P.U./////./LENOVO/M72C/MJ12AHG	15,604.98
PESA0909040-10-004-145415	C.P.U./////./LENOVO/M72C/MJ12AYD	15,604.98
PESA0909040-10-004-145416	C.P.U./////./LENOVO/M72C/MJ12AZA	15,604.98
PESA0909040-10-004-145417	C.P.U./////./LENOVO/M72C/MJ12AXE	15,604.98
PESA0909040-10-004-145435	C.P.U./////./LENOVO/M72C/MJ12AXA	15,604.98
PESA0909040-10-004-145465	C.P.U./////./LENOVO/M72C/MJ12AWT	15,604.98
PESA0909040-10-004-145466	C.P.U./////./LENOVO/M72C/MJ12AHF	15,604.98
PESA0909040-10-004-145518	C.P.U./////./LENOVO/M72C/MJ12AWH	15,604.98
PESA0909040-10-004-145519	C.P.U./////./LENOVO/M72C/MJ12AVY	15,604.98
PESA0909040-10-004-145520	C.P.U./////./LENOVO/M72C/MJ12AYX	15,604.98
PESA0909040-10-004-145521	C.P.U./////./LENOVO/M72C/MJ12AHA	15,604.98
PESA0909040-10-004-145522	C.P.U./////./LENOVO/M72C/MJ12AVX	15,604.98
PESA0909040-10-004-145523	C.P.U./////./LENOVO/M72C/MJ12AVF	15,604.98
PESA0909040-10-004-145524	C.P.U./////./LENOVO/M72C/MJ12AZM	15,604.98
PESA0909040-10-004-145525	C.P.U./////./LENOVO/M72C/MJ12ATG	15,604.98
PESA0909040-10-004-145550	C.P.U./////./LENOVO/M72C/MJ12ATC	15,604.98
PESA0909040-10-004-145579	C.P.U./////./LENOVO/M72C/MJ12ATA	15,604.98
PESA0909040-10-004-145580	C.P.U./////./LENOVO/M72C/MJ12ARB	15,604.98
PESA0909040-10-004-145581	C.P.U./////./LENOVO/M72C/MJ12ARA	15,604.98
PESA0909040-10-004-145582	C.P.U./////./LENOVO/M72C/MJ12APX	15,604.98
PESA0909040-10-004-145583	C.P.U./////./LENOVO/M72C/MJ12APH	15,604.98
PESA0909040-10-004-145584	C.P.U./////./LENOVO/M72C/MJ12AHT	15,604.98
PESA0909040-10-004-145585	C.P.U./////./LENOVO/M72C/MJ12AKX	15,604.98
PESA0909040-10-004-145586	C.P.U./////./LENOVO/M72C/MJ12AKZ	15,604.98
PESA0909040-10-004-145587	C.P.U./////./LENOVO/M72C/MJ12ALM	15,604.98
PESA0909040-10-004-145588	C.P.U./////./LENOVO/M72C/MJ12AMA	15,604.98
PESA0909040-10-004-145589	C.P.U./////./LENOVO/M72C/MJ12AMV	15,604.98
PESA0909040-10-004-145590	C.P.U./////./LENOVO/M72C/MJ12ANC	15,604.98
PESA0909040-10-004-145591	C.P.U./////./LENOVO/M72C/MJ12ANP	15,604.98
PESA0909040-10-004-145592	C.P.U./////./LENOVO/M72C/MJ12APB	15,604.98
PESA0909040-10-028-145183	MONITOR/////./LENOVO/./V474600	15,604.98
PESA0909040-10-028-145200	MONITOR/////./LENOVO/./V474614	15,604.98
PESA0909040-10-028-145201	MONITOR/////./LENOVO/./V474615	15,604.98
PESA0909040-10-028-145202	MONITOR/////./LENOVO/./V474622	15,604.98
PESA0909040-10-028-145203	MONITOR/////./LENOVO/./V474637	15,604.98
PESA0909040-10-028-145204	MONITOR/////./LENOVO/./V474642	15,604.98
PESA0909040-10-028-145205	MONITOR/////./LENOVO/./V474656	15,604.98
PESA0909040-10-028-145206	MONITOR/////./LENOVO/./V474657	15,604.98
PESA0909040-10-028-145207	MONITOR/////./LENOVO/./V474591	15,604.98
PESA0909040-10-028-145208	MONITOR/////./LENOVO/./V465234	15,604.98
PESA0909040-10-028-145209	MONITOR/////./LENOVO/./V465185	15,604.98
PESA0909040-10-028-145210	MONITOR/////./LENOVO/./V465045	15,604.98
PESA0909040-10-028-145211	MONITOR/////./LENOVO/./V464247	15,604.98
PESA0909040-10-028-145212	MONITOR/////./LENOVO/./V464218	15,604.98
PESA0909040-10-028-145213	MONITOR/////./LENOVO/./V464196	15,604.98
PESA0909040-10-028-145244	MONITOR/////./LENOVO/./V464190	15,604.98
PESA0909040-10-028-145253	MONITOR/////./LENOVO/./V457039	15,604.98
PESA0909040-10-028-145254	MONITOR/////./LENOVO/./V436430	15,604.98
PESA0909040-10-028-145255	MONITOR/////./LENOVO/./V457104	15,604.98
PESA0909040-10-028-145256	MONITOR/////./LENOVO/./V457450	15,604.98
PESA0909040-10-028-145257	MONITOR/////./LENOVO/./V458308	15,604.98
PESA0909040-10-028-145258	MONITOR/////./LENOVO/./V458310	15,604.98
PESA0909040-10-028-145259	MONITOR/////./LENOVO/./V458311	15,604.98
PESA0909040-10-028-145260	MONITOR/////./LENOVO/./V458351	15,604.98
PESA0909040-10-028-145261	MONITOR/////./LENOVO/./V458373	15,604.98
PESA0909040-10-028-145262	MONITOR/////./LENOVO/./V457014	15,604.98
PESA0909040-10-028-145305	MONITOR/////./LENOVO/2580AF1/V477698	15,604.98
PESA0909040-10-028-145317	MONITOR/////./LENOVO/./V456965	15,604.98
PESA0909040-10-028-145330	MONITOR/////./LENOVO/./V447317	15,604.98
PESA0909040-10-028-145331	MONITOR/////./LENOVO/./V447297	15,604.98
PESA0909040-10-028-145332	MONITOR/////./LENOVO/./V436416	15,604.98
PESA0909040-10-028-145333	MONITOR/////./LENOVO/./V447263	15,604.98

Código	Descripción del Bien Mueble	Valor en libros
PESA0909040-10-028-145334	MONITOR/////./LENOVO/./V436452	15,604.98
PESA0909040-10-028-145335	MONITOR/////./LENOVO/./V436438	15,604.98
PESA0909040-10-028-145336	MONITOR/////./LENOVO/./V436407	15,604.98
PESA0909040-10-028-145337	MONITOR/////./LENOVO/./V436396	15,604.98
PESA0909040-10-028-145338	MONITOR/////./LENOVO/./V436404	15,604.98
PESA0909040-10-028-145339	MONITOR/////./LENOVO/./V436387	15,604.98
PESA0909040-10-028-145340	MONITOR/////./LENOVO/./V436385	15,604.98
PESA0909040-10-028-145341	MONITOR/////./LENOVO/./V436356	15,604.98
PESA0909040-10-028-145342	MONITOR/////./LENOVO/./V436292	15,604.98
PESA0909040-10-028-145343	MONITOR/////./LENOVO/./V477613	15,604.98
PESA0909040-10-028-145373	MONITOR/////./LENOVO/./V465230	15,604.98
PESA0909040-10-028-145390	MONITOR/////./LENOVO/./V465237	15,604.98
PESA0909040-10-028-145391	MONITOR/////./LENOVO/./V465263	15,604.98
PESA0909040-10-028-145392	MONITOR/////./LENOVO/./V465264	15,604.98
PESA0909040-10-028-145393	MONITOR/////./LENOVO/./V465265	15,604.98
PESA0909040-10-028-145394	MONITOR/////./LENOVO/./V465267	15,604.98
PESA0909040-10-028-145395	MONITOR/////./LENOVO/./V474633	15,604.98
PESA0909040-10-028-145396	MONITOR/////./LENOVO/./V474666	15,604.98
PESA0909040-10-028-145397	MONITOR/////./LENOVO/./V4652226	15,604.98
PESA0909040-10-028-145398	MONITOR/////./LENOVO/./V465222	15,604.98
PESA0909040-10-028-145399	MONITOR/////./LENOVO/./V465191	15,604.98
PESA0909040-10-028-145400	MONITOR/////./LENOVO/./V465181	15,604.98
PESA0909040-10-028-145401	MONITOR/////./LENOVO/./V465169	15,604.98
PESA0909040-10-028-145402	MONITOR/////./LENOVO/./V465160	15,604.98
PESA0909040-10-028-145403	MONITOR/////./LENOVO/./V465143	15,604.98
PESA0909040-10-028-145434	MONITOR/////./LENOVO/./V465139	15,604.98
PESA0909040-10-028-145451	MONITOR/////./LENOVO/./V458303	15,604.98
PESA0909040-10-028-145452	MONITOR/////./LENOVO/./V458324	15,604.98
PESA0909040-10-028-145453	MONITOR/////./LENOVO/./V458329	15,604.98
PESA0909040-10-028-145454	MONITOR/////./LENOVO/./V458335	15,604.98
PESA0909040-10-028-145455	MONITOR/////./LENOVO/./V458340	15,604.98
PESA0909040-10-028-145456	MONITOR/////./LENOVO/./V458362	15,604.98
PESA0909040-10-028-145457	MONITOR/////./LENOVO/./V464086	15,604.98
PESA0909040-10-028-145458	MONITOR/////./LENOVO/./V464189	15,604.98
PESA0909040-10-028-145459	MONITOR/////./LENOVO/./V458299	15,604.98
PESA0909040-10-028-145460	MONITOR/////./LENOVO/./V457447	15,604.98
PESA0909040-10-028-145461	MONITOR/////./LENOVO/./V457440	15,604.98
PESA0909040-10-028-145462	MONITOR/////./LENOVO/./V457439	15,604.98
PESA0909040-10-028-145463	MONITOR/////./LENOVO/./V457438	15,604.98
PESA0909040-10-028-145464	MONITOR/////./LENOVO/./V436344	15,604.98
PESA0909040-10-028-145495	MONITOR/////./LENOVO/./V457012	15,604.98
PESA0909040-10-028-145512	MONITOR/////./LENOVO/./V456919	15,604.98
PESA0909040-10-028-145513	MONITOR/////./LENOVO/./V448208	15,604.98
PESA0909040-10-028-145514	MONITOR/////./LENOVO/./V447312	15,604.98
PESA0909040-10-028-145515	MONITOR/////./LENOVO/./V447261	15,604.98
PESA0909040-10-028-145516	MONITOR/////./LENOVO/./V436446	15,604.98
PESA0909040-10-028-145517	MONITOR/////./LENOVO/./V436437	15,604.98
PESA0909040-10-028-145574	MONITOR/////./LENOVO/2580AF1/V476757	15,604.98
PESA0909040-10-028-145575	MONITOR/////./LENOVO/./V436434	15,604.98
PESA0909040-10-028-145576	MONITOR/////./LENOVO/./V436394	15,604.98
PESA0909040-10-028-145577	MONITOR/////./LENOVO/./V436408	15,604.98
PESA0909040-10-028-145578	MONITOR/////./LENOVO/./V474669	15,604.98
PESA0909040-10-048-145304	SERVIDOR/////./LENOVO/TS130/MJ001WRP	15,604.98
PESA0909040-10-048-145573	SERVIDOR/////./LENOVO/TS130/MJ001WRN	15,604.98
PESA0909040-10-152-145107	VIDEO PROYECTOR/////./OPTOMA/./FPQ4344AAAAAA0318/	16,666.66
PESA0909040-10-152-145108	VIDEO PROYECTOR/////./OPTOMA/./FPQ4343AAAAAA0444/	16,666.66
PESA0909040-10-152-145109	VIDEO PROYECTOR/////./OPTOMA/./FPQ4343AAAAAA0428/	16,666.66
PESA0909040-10-152-145110	VIDEO PROYECTOR/////./OPTOMA/./FPQ4343AAAAAA0453/	16,666.66
PESA0909040-10-152-145111	VIDEO PROYECTOR/////./OPTOMA/./FPQ4343AAAAAA0601/	16,666.66
PESA0909040-10-152-145112	VIDEO PROYECTOR/////./OPTOMA/./FPQ4343AAAAAA0609/	16,666.66
PESA0909040-10-152-145113	VIDEO PROYECTOR/////./OPTOMA/./FPQ4343AAAAAA0411/	16,666.66
PESA0909040-10-152-145114	VIDEO PROYECTOR/////./OPTOMA/./FPQ4343AAAAAA0647/	16,666.66
PESA0909040-10-152-145115	VIDEO PROYECTOR/////./OPTOMA/./FPQ4343AAAAAA0436/	16,666.66
PESA0909040-10-152-145116	VIDEO PROYECTOR/////./OPTOMA/./FPQ4343AAAAAA0893/	16,666.66
PESA0909040-10-152-145117	VIDEO PROYECTOR/////./OPTOMA/./FPQ4343AAAAAA0468/	16,666.66
PESA0909040-10-152-145118	VIDEO PROYECTOR/////./OPTOMA/./FPQ4342AAAAAA1427/	16,666.66
PESA0909040-10-152-145119	VIDEO PROYECTOR/////./OPTOMA/./FPQ4343AAAAAA0663/	16,666.66
PESA0909040-10-152-145120	VIDEO PROYECTOR/////./OPTOMA/./FPQ4343AAAAAA0678/	16,666.66
PESA0909040-10-152-145121	VIDEO PROYECTOR/////./OPTOMA/./FPQ4343AAAAAA0595/	16,666.66
PESA0909040-10-285-145122	PIZARRON INTERACTIVO/////./MULTITOUCH/.	16,666.66
PESA0909040-10-285-145123	PIZARRON INTERACTIVO/////./MULTITOUCH/.	16,666.66
PESA0909040-10-285-145124	PIZARRON INTERACTIVO/////./MULTITOUCH/.	16,666.66
PESA0909040-10-285-145125	PIZARRON INTERACTIVO/////./MULTITOUCH/.	16,666.66

Código	Descripción del Bien Mueble	Valor en libros
PESA0909040-10-285-145126	PIZARRON INTERACTIVO/////./MULTITOUCH/.	16,666.66
PESA0909040-10-285-145127	PIZARRON INTERACTIVO/////./MULTITOUCH/.	16,666.66
PESA0909040-10-285-145128	PIZARRON INTERACTIVO/////./MULTITOUCH/.	16,666.66
PESA0909040-10-285-145129	PIZARRON INTERACTIVO/////./MULTITOUCH/.	16,666.66
PESA0909040-10-285-145130	PIZARRON INTERACTIVO/////./MULTITOUCH/.	16,666.66
PESA0909040-10-285-145131	PIZARRON INTERACTIVO/////./MULTITOUCH/.	16,666.66
PESA0909040-10-285-145132	PIZARRON INTERACTIVO/////./MULTITOUCH/.	16,666.66
PESA0909040-10-285-145133	PIZARRON INTERACTIVO/////./MULTITOUCH/.	16,666.66
PESA0909040-10-285-145134	PIZARRON INTERACTIVO/////./MULTITOUCH/.	16,666.66
PESA0909040-10-285-145135	PIZARRON INTERACTIVO/////./MULTITOUCH/.	16,666.66
PESA0909039-10-285-145109	PIZARRON INTERACTIVO/////././.	33,616.73
PESA0909039-10-285-145110	PIZARRON INTERACTIVO/////././.	33,616.73
PESA0909039-10-285-145111	PIZARRON INTERACTIVO/////././.	33,616.73
PESA0909039-10-285-145112	PIZARRON INTERACTIVO/////././.	33,616.73
PESA0909039-10-285-145113	PIZARRON INTERACTIVO/////././.	33,616.73
PESA0909039-10-285-145114	PIZARRON INTERACTIVO/////././.	33,616.73
PESA0909039-10-285-145115	PIZARRON INTERACTIVO/////././.	33,616.73
PESA0909039-10-285-145116	PIZARRON INTERACTIVO/////././.	33,616.73
PESA0909039-10-285-145117	PIZARRON INTERACTIVO/////././.	33,616.73
PESA0909039-10-285-145118	PIZARRON INTERACTIVO/////././.	33,616.73
PESA0909063-07-031-327005	GENERADOR/DE SEÑAL////././.	15,824.34
PESA0909063-07-031-327006	GENERADOR/DE SEÑAL////././.	15,824.34
PESA0909063-09-133-327007	MULTIFUNCIONAL/Color////./Xerox/3325/LA8191623	7,424.00
PESA0909063-10-024-326926	LAP TOP/////./ACER/M5481PTG9697/NXM3XAL0043090920F7600/	16,526.52
PESA0909063-10-024-326927	LAP TOP/////./ACER/M5481PTG9697/NXMAL05130504AC27600	16,526.52
PESA0909063-10-024-326928	LAP TOP/////./ACER/M5481PTG9697/NXM3XAL004309092257600	16,526.52
PESA0909063-10-024-326929	LAP TOP/////./ACER/M5481PTG9697/NXM3XAL004309091767600	16,526.52
PESA0909063-10-024-326930	LAP TOP/////./ACER/M5481PTG9697/NXM3XAL004309092647600	16,526.52
PESA0909063-10-024-326931	LAP TOP/////./ACER/M5481PTG9697/NXM3XAL0043090922F7600	16,526.52
PESA0909063-10-024-326932	LAP TOP/////./ACER/M5481PTG9697/NXM3XAL004309092657600	16,526.52
PESA0909063-10-024-326933	LAP TOP/////./ACER/M5481PTG9697/NXM3XAL0043090924A7600	16,526.52
PESA0909063-10-024-326935	LAP TOP/////./ACER/M5481PTG9697/NXM3XAL004309091917600	16,526.52
PESA0909063-10-024-326936	LAP TOP/////./ACER/M5481PTG9697/NXM3XAL004309091D07600	16,526.52
PESA0909063-10-024-326937	LAP TOP/////./ACER/M5481PTG9697/NXM3XAL004309092297600	16,526.52
PESA0909063-10-024-326938	LAP TOP/////./ACER/M5481PTG9697/NXM3XAL0043090921E7600	16,526.52
PESA0909063-10-024-326939	LAP TOP/////./ACER/M5481PTG9697/NXM3XAL004309092127600	16,526.52
PESA0909063-10-024-326940	LAP TOP/////./LANIX/NEURON RII/418220000000001029	10,138.40
PESA0909063-10-024-326942	LAP TOP/////./LANIX/NEURON RII/418220000000001027	10,138.40
PESA0909063-10-024-326943	LAP TOP/////./LANIX/NEURON RII/418220000000001026	10,138.40
PESA0909063-10-024-326944	LAP TOP/////./LANIX/NEURON RII/4182200000000010	10,138.40
PESA0909063-10-024-326945	LAP TOP/////./LANIX/NEURON RII/4182200000000010	10,138.40
PESA0909063-10-024-326946	LAP TOP/////./H. P./NEURON RII/4182200000000010	10,138.40
PESA0909063-10-024-326947	LAP TOP/////./LANIX/NEURON RII/418220000000001024	10,138.40
PESA0909063-10-024-326948	LAP TOP/////./LANIX/NEURON RII/418220000000001023	10,138.40
PESA0909063-10-024-326949	LAP TOP/////./LANIX/NEURON RII/418220000000001013	10,138.40
PESA0909063-10-024-326951	LAP TOP/////./LANIX/NEURON RII/418220000000001011	10,138.40
PESA0909063-10-024-326952	LAP TOP/////./ACER/M5481PTG9697/NXM3XAL004309091E17600/	16,526.52
PESA0909063-10-024-326953	LAP TOP/////./ACER/M5481PTG9697/NXM3XAL004309091D07600	16,526.52
PESA0909063-10-024-326954	LAP TOP/////./ACER/M5481PTG9697/NXM3XAL004309092297600	16,526.52
PESA0909063-10-024-326955	LAP TOP/////./ACER/M5481PTG9697/NXM3XAL004309091447600	16,526.52
PESA0909063-10-024-326956	LAP TOP/////./ACER/M5481PTG9697/NXM3XAL0043090918C7600	16,526.52
PESA0909063-10-024-326965	LAP TOP/////./LANIX/./418220000000001020	10,138.40
PESA0909063-10-024-326967	LAP TOP/////./H. P././.	10,138.40
PESA0909063-10-024-326968	LAP TOP/////./LANIX/NEURON RII/418220000000001019	10,138.40
PESA0909063-10-024-326969	LAP TOP/////./LANIX/NEURON RII/4182200000000010	10,138.40
PESA0909063-10-024-326970	LAP TOP/////./LANIX/NEURON RII/418220000000001010	10,138.40
PESA0909063-10-024-326971	LAP TOP/////./LANIX/NEURON RII/418220000000001009	10,138.40
PESA0909063-10-024-326972	LAP TOP/////./LANIX/NEURON RII/418220000000001008	10,138.40
PESA0909063-10-024-326973	LAP TOP/////./LANIX/NEURON RII/418220000000001007	10,138.40
PESA0909063-10-024-326974	LAP TOP/////./LANIX/NEURON RII/418220000000001006	10,138.40
PESA0909063-10-024-326975	LAP TOP/////./LANIX/NEURON RII/418220000000001005	10,138.40
PESA0909063-10-024-326976	LAP TOP/////./LANIX/NEURON RII/418220000000001031	10,138.40
PESA0909063-10-024-326977	LAP TOP/////./LANIX/NEURON RII/418220000000001030	10,138.40
PESA0909063-10-024-326978	LAP TOP/////./LANIX/NEURON RII/418220000000001003	10,138.40
PESA0909063-10-024-326980	LAP TOP/////./LANIX/NEURON RII/418220000000001014	10,138.40
PESA0909063-10-024-326981	LAP TOP/////./LANIX/NEURON RII/418220000000001004	10,138.40
PESA0909063-10-024-326982	LAP TOP/////./LANIX/NEURON RII/418220000000001057	10,138.40
PESA0909063-10-024-326983	LAP TOP/////./LANIX/NEURON RII/4182200000000010	10,138.40
PESA0909063-10-024-326984	LAP TOP/////./ACER/M5481PTG9697/NXM3XAL004309091AF7600/	16,526.52
PESA0909063-10-024-326985	LAP TOP/////./ACER/M5481PTG9697/NXM3XAL0043090920F7600	16,526.52
PESA0909063-10-024-326986	LAP TOP/////./ACER/M5481PTG9697/NXM3XAL004309092667600	16,526.52
PESA0909063-10-024-326987	LAP TOP/////./ACER/M5481PTG9697/NXM3XAL004309091AA7600	16,526.52
PESA0909063-10-024-326988	LAP TOP/////./ACER/M5481PTG9697/NXM3XAL004309091A17600	16,526.52

Código	Descripción del Bien Mueble	Valor en libros
PESA0909063-10-024-326989	LAP TOP/////./ACER/M5481PTG9697/NXM3XAL004309091957600	16,526.52
PESA0909040-10-285-145136	PIZARRON INTERACTIVO/////./MULTITOUCH/.	16,666.66
PESA0909401-03-049-313453	Piano/DIGITAL////./Yamaha/DGX505/.	12,599.99
PESA0909401-03-165-313460	TECLADO/////./././	15,845.99
PESA0909401-03-165-313463	TECLADO/PORTATIL////./Yamaha/./.	15,298.98
PESA0909401-03-165-313475	TECLADO/PORTATIL////./Yamaha/./.	14,800.00
PESA0909401-09-133-313528	MULTIFUNCIONAL/////./SAMSUNG/SCX-6545N/A2SCBJZF40002ZV	14,200.00
PESA0909130-10-021-337038	IMPRESORA/Color////./DATACARD/P96676	54,963.70
PESA0909130-10-021-337039	IMPRESORA/Color////./DATACARD/P96677	54,963.70
PESA0909130-10-021-337040	IMPRESORA/Color////./DATACARD/P96678	54,963.70
PESA0909130-10-021-337041	IMPRESORA/Color////./DATACARD/P96679	54,963.70
PESA0909130-10-021-337042	IMPRESORA/Color////./DATACARD/P96680	54,963.70
PESA0909130-10-021-337043	IMPRESORA/Color////./DATACARD/P96681	54,963.70
PESA0909130-10-021-337044	IMPRESORA/Color////./DATACARD/P96683	54,963.70
PESA0909130-10-021-337045	IMPRESORA/Color////./DATACARD/P96684	54,963.70
PESA0909130-10-021-337046	IMPRESORA/Color////./DATACARD/P96809	54,963.70
PESA0909130-10-021-337047	IMPRESORA/Color////./DATACARD/P96811	54,963.70
PESA0909173-02-024-304196	Reloj Checador////Blanco/./ACROPRINT/./.	7,598.00
PESA0909195-04-027-313437	CORTADORA DE SETOS/////./HUSQVARNA 327HE4X/.	9,454.00
PESA0909195-04-027-313438	CORTADORA DE SETOS/////./HUSQVARNA 327HE4X/.	9,454.00
PESA0909151-09-058-314369	Bocina/Electronico (a)////./PEAVEY/ESCORT3000/.	9,500.40
PESA0909151-09-058-314370	Bocina/Electronico (a)////./PEAVEY/ESCORT3000/.	9,500.40
PESA0909151-10-024-314373	LAP TOP/////./TOSHIBA/SATELITE/.	7,215.01
PESA0909401-10-152-313473	VIDEO PROYECTOR/////././.	7,831.00
PESA0909401-10-235-313478	PROYECTOR/////./OPTOMA/./.	9,000.00
PESA0909401-10-235-313483	PROYECTOR/////././.	6,525.56
PESA0909401-10-264-313389	COMPUTADORA/////./H. P./18-1211LA/.	7,999.00
PESA0909401-10-285-313480	PIZARRON INTERACTIVO/////././.	35,000.00
PESA0909401-01-047-313419	LIBRERO/////././.	18,000.00
PESA0909130-10-021-337048	IMPRESORA/Color////./DATACARD/P96812	54,963.70
PESA0909130-07-103-337037	Compresor de Aire/////././.	8,695.72
PESA0909401-10-012-313392	COPIADORA/////.//./NW12Z11614	13,570.84
PESA0909401-10-024-313388	LAP TOP/////./SONY/./SVF15325CLB	13,499.00
PESA0909063-10-024-326990	LAP TOP/////./ACER/M5481PTG9697/NXM3XAL00430909	16,526.52
PESA0909063-10-024-326991	LAP TOP/////./ACER/M5481PTG9697/NXM3XAL004309091F17600	16,526.52
PESA0909063-10-024-326992	LAP TOP/////./ACER/M5481PTG9697/NXM3XAL00430909	16,526.52
PESA0909402-03-049-319135	Piano/////././.	15,154.45
PESA0909402-03-165-319639	TECLADO/DIGITAL////././.	17,045.97
PESA0909195-05-194-313436	TANQUE/ESTACIONARIO////./CYTSA/.	16,008.00
PESA0909195-05-204-313443	PLATAFORMA/Tijera////./DE ELEVACION 3248RS/.	374,274.00
PESA0909195-10-021-313439	IMPRESORA/////./BIZHUB C7000P/.	919,999.48
PESA0909401-07-117-313435	TELE PANTALLA/////././.	6,955.39
PESA0909095-03-110-316157	Caminadora/DE AIRE////./P/NIÑOS/.	12,016.15
PESA0909095-03-110-316158	Caminadora/DE AIRE////./P/NIÑOS/.	12,016.15
PESA0909095-03-110-316159	Caminadora/DE AIRE////./P/NIÑOS/.	12,016.15
PESA0909095-03-110-316160	Caminadora/DE AIRE////./P/NIÑOS/.	12,016.15
PESA0909095-03-110-316161	Caminadora/DE AIRE////./P/NIÑOS/.	12,016.15
PESA0909095-03-110-316162	Caminadora/DE AIRE////./P/NIÑOS/.	12,016.15
PESA0909095-03-110-316163	Caminadora/DE AIRE////./P/NIÑOS/.	12,016.15
PESA0909095-03-110-316164	Caminadora/DE AIRE////./P/NIÑOS/.	12,016.15
PESA0909095-03-110-316165	Caminadora/DE AIRE////./P/NIÑOS/.	12,016.15
PESA0909095-03-110-316166	Caminadora/DE AIRE////./P/NIÑOS/.	12,016.15
PESA0909095-03-110-316167	Caminadora/DE AIRE////./P/NIÑOS/.	12,016.15
PESA0909095-03-110-316168	Caminadora/DE AIRE////./P/NIÑOS/.	12,016.15
PESA0909095-03-110-316169	Caminadora/DE AIRE////./P/NIÑOS/.	12,016.15
PESA0909095-03-110-316170	Caminadora/DE AIRE////./P/NIÑOS/.	12,016.15
PESA0909095-03-110-316171	Caminadora/DE AIRE////./P/NIÑOS/.	12,016.15
PESA0909095-03-110-316172	Caminadora/DE AIRE////./P/NIÑOS/.	12,016.15
PESA0909095-03-110-316173	Caminadora/DE AIRE////./P/NIÑOS/.	12,016.15
PESA0909095-03-110-316174	Caminadora/DE AIRE////./P/NIÑOS/.	12,016.15
PESA0909095-03-110-316175	Caminadora/DE AIRE////./P/NIÑOS/.	12,016.15
PESA0909095-03-110-316176	Caminadora/DE AIRE////./P/NIÑOS/.	12,016.15
PESA0909095-03-110-316177	Caminadora/DE AIRE////./P/NIÑOS/.	12,016.15
PESA0909095-03-110-316178	Caminadora/DE AIRE////./P/NIÑOS/.	12,016.15
PESA0909095-03-110-316179	Caminadora/DE AIRE////./P/NIÑOS/.	12,016.15
PESA0909095-03-110-316180	Caminadora/DE AIRE////./P/NIÑOS/.	12,016.15
PESA0909095-03-110-316181	Caminadora/DE AIRE////./P/NIÑOS/.	12,016.15
PESA0909095-03-110-316182	Caminadora/DE AIRE////./P/NIÑOS/.	12,016.15
PESA0909095-03-110-316183	Caminadora/DE AIRE////./P/NIÑOS/.	12,016.15
PESA0909095-03-110-316184	Caminadora/DE AIRE////./P/NIÑOS/.	12,016.15
PESA0909095-03-110-316185	Caminadora/DE AIRE////./P/NIÑOS/.	12,016.15
PESA0909095-03-110-316186	Caminadora/DE AIRE////./P/NIÑOS/.	12,016.15
PESA0909095-03-110-316187	Caminadora/DE AIRE////./P/NIÑOS/.	12,016.15

Código	Descripción del Bien Mueble	Valor en libros
PESA0909095-03-110-316188	Caminadora/DE AIRE////./P/NIÑOS/.	12,016.15
PESA0909095-03-110-316189	Caminadora/DE AIRE////./P/NIÑOS/.	12,016.15
PESA0909095-03-110-316190	Caminadora/DE AIRE////./P/NIÑOS/.	12,016.15
PESA0909095-03-110-316191	Caminadora/DE AIRE////./P/NIÑOS/.	12,016.15
PESA0909095-03-110-316192	Caminadora/DE AIRE////./P/NIÑOS/.	12,016.15
PESA0909095-03-110-316193	Caminadora/DE AIRE////./P/NIÑOS/.	12,016.15
PESA0909095-03-110-316194	Caminadora/DE AIRE////./P/NIÑOS/.	12,016.15
PESA0909095-03-110-316195	Caminadora/DE AIRE////./P/NIÑOS/.	12,016.15
PESA0909095-03-110-316196	Caminadora/////./TRONCO DE EQUILIBRIO/.	13,176.15
PESA0909095-03-110-316197	Caminadora/DE AIRE////./DOBLE P/NIÑOS/.	16,076.15
PESA0909095-03-110-316198	Caminadora/DE AIRE////./DOBLE P/NIÑOS/.	16,076.15
PESA0909095-03-110-316199	Caminadora/DE AIRE////./DOBLE P/NIÑOS/.	16,076.15
PESA0909095-03-110-316200	Caminadora/DE AIRE////./DOBLE P/NIÑOS/.	16,076.15
PESA0909095-03-110-316201	Caminadora/DE AIRE////./DOBLE P/NIÑOS/.	16,076.15
PESA0909095-03-110-316202	Caminadora/DE AIRE////./DOBLE P/NIÑOS/.	16,076.15
PESA0909095-03-110-316203	Caminadora/DE AIRE////./DOBLE P/NIÑOS/.	16,076.15
PESA0909095-03-110-316204	Caminadora/DE AIRE////./DOBLE P/NIÑOS/.	16,076.15
PESA0909095-03-110-316205	Caminadora/DE AIRE////./DOBLE P/NIÑOS/.	16,076.15
PESA0909095-03-110-316206	Caminadora/DE AIRE////./DOBLE P/NIÑOS/.	16,076.15
PESA0909095-03-110-316207	Caminadora/DE AIRE////./DOBLE P/NIÑOS/.	16,076.15
PESA0909095-03-110-316208	Caminadora/DE AIRE////./DOBLE P/NIÑOS/.	16,076.15
PESA0909095-03-110-316209	Caminadora/////./TRONCO DE EQUILIBRIO/.	13,176.15
PESA0909095-03-110-316210	Caminadora/////./TRONCO DE EQUILIBRIO/.	13,176.15
PESA0909095-03-110-316211	Caminadora/////./TRONCO DE EQUILIBRIO/.	13,176.15
PESA0909095-03-110-316212	Caminadora/////./TRONCO DE EQUILIBRIO/.	13,176.15
PESA0909095-03-110-316213	Caminadora/////./TRONCO DE EQUILIBRIO/.	13,176.15
PESA0909095-03-110-316214	Caminadora/////./TRONCO DE EQUILIBRIO/.	13,176.15
PESA0909095-03-110-316215	Caminadora/////./TRONCO DE EQUILIBRIO/.	13,176.15
PESA0909095-03-110-316216	Caminadora/////./TRONCO DE EQUILIBRIO/.	13,176.15
PESA0909095-03-110-316217	Caminadora/////./TRONCO DE EQUILIBRIO/.	13,176.15
PESA0909095-03-110-316218	Caminadora/////./TRONCO DE EQUILIBRIO/.	13,176.15
PESA0909095-03-110-316219	Caminadora/////./TRONCO DE EQUILIBRIO/.	13,176.15
PESA0909095-03-110-316220	Caminadora/DE AIRE////./DOBLE P/NIÑOS/.	16,076.15
PESA0909095-03-110-316221	Caminadora/////./TRONCO DE EQUILIBRIO/.	13,176.15
PESA0909095-03-110-316222	Caminadora/DE AIRE////./DOBLE P/NIÑOS/.	16,076.15
PESA0909095-03-110-316223	Caminadora/DE AIRE////./DOBLE P/NIÑOS/.	16,076.15
PESA0909095-03-110-316224	Caminadora/DE AIRE////./DOBLE P/NIÑOS/.	16,076.15
PESA0909095-03-110-316225	Caminadora/DE AIRE////./DOBLE P/NIÑOS/.	16,076.15
PESA0909095-03-110-316226	Caminadora/DE AIRE////./DOBLE P/NIÑOS/.	16,076.15
PESA0909095-03-110-316227	Caminadora/DE AIRE////./DOBLE P/NIÑOS/.	16,076.15
PESA0909095-03-110-316228	Caminadora/DE AIRE////./DOBLE P/NIÑOS/.	16,076.15
PESA0909095-03-110-316229	Caminadora/DE AIRE////./DOBLE P/NIÑOS/.	16,076.15
PESA0909095-03-110-316230	Caminadora/DE AIRE////./DOBLE P/NIÑOS/.	16,076.15
PESA0909095-03-110-316231	Caminadora/DE AIRE////./DOBLE P/NIÑOS/.	16,076.15
PESA0909095-03-110-316232	Caminadora/DE AIRE////./DOBLE P/NIÑOS/.	16,076.15
PESA0909095-03-110-316233	Caminadora/DE AIRE////./DOBLE P/NIÑOS/.	16,076.15
PESA0909095-03-110-316234	Caminadora/////./TRONCO DE EQUILIBRIO/.	13,176.15
PESA0909095-03-110-316235	Caminadora/////./TRONCO DE EQUILIBRIO/.	13,176.15
PESA0909095-03-110-316236	Caminadora/////./TRONCO DE EQUILIBRIO/.	13,176.15
PESA0909095-03-110-316237	Caminadora/////./TRONCO DE EQUILIBRIO/.	13,176.15
PESA0909095-03-110-316238	Caminadora/////./TRONCO DE EQUILIBRIO/.	13,176.15
PESA0909095-03-110-316239	Caminadora/////./TRONCO DE EQUILIBRIO/.	13,176.15
PESA0909095-03-110-316240	Caminadora/////./TRONCO DE EQUILIBRIO/.	13,176.15
PESA0909095-03-110-316241	Caminadora/////./TRONCO DE EQUILIBRIO/.	13,176.15
PESA0909095-03-110-316242	Caminadora/////./TRONCO DE EQUILIBRIO/.	13,176.15
PESA0909095-03-110-316243	Caminadora/////./TRONCO DE EQUILIBRIO/.	13,176.15
PESA0909095-03-110-316244	Caminadora/////./TRONCO DE EQUILIBRIO/.	13,176.15
PESA0909095-03-110-316245	Caminadora/DE AIRE////./DOBLE P/NIÑOS/.	16,076.15
PESA0909095-03-110-316246	Caminadora/////./TRONCO DE EQUILIBRIO/.	13,176.15
PESA0909095-03-110-316247	Caminadora/DE AIRE////./DOBLE P/NIÑOS/.	16,076.15
PESA0909095-03-110-316248	Caminadora/DE AIRE////./DOBLE P/NIÑOS/.	16,076.15
PESA0909095-03-110-316249	Caminadora/DE AIRE////./DOBLE P/NIÑOS/.	16,076.15
PESA0909095-03-110-316250	Caminadora/DE AIRE////./DOBLE P/NIÑOS/.	16,076.15
PESA0909095-03-110-316251	Caminadora/DE AIRE////./DOBLE P/NIÑOS/.	16,076.15
PESA0909095-03-110-316252	Caminadora/DE AIRE////./DOBLE P/NIÑOS/.	16,076.15
PESA0909095-03-110-316253	Caminadora/DE AIRE////./DOBLE P/NIÑOS/.	16,076.15
PESA0909095-03-110-316254	Caminadora/DE AIRE////./DOBLE P/NIÑOS/.	16,076.15
PESA0909095-03-110-316255	Caminadora/DE AIRE////./DOBLE P/NIÑOS/.	16,076.15
PESA0909095-03-110-316256	Caminadora/DE AIRE////./DOBLE P/NIÑOS/.	16,076.15
PESA0909095-03-110-316257	Caminadora/DE AIRE////./DOBLE P/NIÑOS/.	16,076.15
PESA0909095-03-110-316258	Caminadora/DE AIRE////./DOBLE P/NIÑOS/.	16,076.15
PESA0909095-03-110-316259	Caminadora/////./TRONCO DE EQUILIBRIO/.	13,176.15
PESA0909095-03-110-316260	Caminadora/////./TRONCO DE EQUILIBRIO/.	13,176.15

Código	Descripción del Bien Mueble	Valor en libros
PESA0909095-03-110-316261	Caminadora/////./TRONCO DE EQUILIBRIO/.	13,176.15
PESA0909095-03-110-316262	Caminadora/DE AIRE////./DOBLE P/NIÑOS/.	16,076.15
PESA0909095-03-110-316263	Caminadora/////./TRONCO DE EQUILIBRIO/.	13,176.15
PESA0909095-03-110-316264	Caminadora/////./TRONCO DE EQUILIBRIO/.	13,176.15
PESA0909095-03-110-316265	Caminadora/////./TRONCO DE EQUILIBRIO/.	13,176.15
PESA0909095-03-110-316266	Caminadora/////./TRONCO DE EQUILIBRIO/.	13,176.15
PESA0909095-03-110-316267	Caminadora/////./TRONCO DE EQUILIBRIO/.	13,176.15
PESA0909095-03-110-316268	Caminadora/////./TRONCO DE EQUILIBRIO/.	13,176.15
PESA0909095-03-110-316269	Caminadora/////./TRONCO DE EQUILIBRIO/.	13,176.15
PESA0909095-03-110-316270	Caminadora/////./TRONCO DE EQUILIBRIO/.	13,176.15
PESA0909095-03-110-316271	Caminadora/////./TRONCO DE EQUILIBRIO/.	13,176.15
PESA0909095-03-110-316272	Caminadora/////./TRONCO DE EQUILIBRIO/.	13,176.15
PESA0909095-03-110-316273	Caminadora/////./TRONCO DE EQUILIBRIO/.	13,176.15
PESA0909095-03-120-316274	Juego Infantil Pasamanos/////./EJERCITADOR/.	7,154.30
PESA0909095-03-120-316275	Juego Infantil Pasamanos/////./EJERCITADOR/.	7,154.30
PESA0909095-03-120-316276	Juego Infantil Pasamanos/////./EJERCITADOR/.	7,154.30
PESA0909095-03-120-316277	Juego Infantil Pasamanos/////./EJERCITADOR/.	7,154.30
PESA0909095-03-120-316278	Juego Infantil Pasamanos/////./EJERCITADOR/.	7,154.30
PESA0909095-03-120-316279	Juego Infantil Pasamanos/////./EJERCITADOR/.	7,154.30
PESA0909095-03-120-316280	Juego Infantil Pasamanos/////./EJERCITADOR/.	7,154.30
PESA0909095-03-120-316281	Juego Infantil Pasamanos/////./EJERCITADOR/.	7,154.30
PESA0909095-03-120-316282	Juego Infantil Pasamanos/////./EJERCITADOR/.	7,154.30
PESA0909095-03-120-316283	Juego Infantil Pasamanos/////./EJERCITADOR/.	7,154.30
PESA0909095-03-120-316284	Juego Infantil Pasamanos/////./EJERCITADOR/.	7,154.30
PESA0909095-03-120-316285	Juego Infantil Pasamanos/////./EJERCITADOR/.	7,154.30
PESA0909095-03-120-316286	Juego Infantil Pasamanos/////./EJERCITADOR/.	7,154.30
PESA0909095-03-120-316287	Juego Infantil Pasamanos/////./EJERCITADOR/.	7,154.30
PESA0909095-03-120-316288	Juego Infantil Pasamanos/////./EJERCITADOR/.	7,154.30
PESA0909095-03-120-316289	Juego Infantil Pasamanos/////./EJERCITADOR/.	7,154.30
PESA0909095-03-120-316290	Juego Infantil Pasamanos/////./EJERCITADOR/.	7,154.30
PESA0909095-03-120-316291	Juego Infantil Pasamanos/////./EJERCITADOR/.	7,154.30
PESA0909095-03-120-316292	Juego Infantil Pasamanos/////./EJERCITADOR/.	7,154.30
PESA0909095-03-120-316293	Juego Infantil Pasamanos/////./EJERCITADOR/.	7,154.30
PESA0909095-03-120-316294	Juego Infantil Pasamanos/////./EJERCITADOR/.	7,154.30
PESA0909095-03-120-316295	Juego Infantil Pasamanos/////./EJERCITADOR/.	7,154.30
PESA0909095-03-120-316296	Juego Infantil Pasamanos/////./EJERCITADOR/.	7,154.30
PESA0909095-03-120-316297	Juego Infantil Pasamanos/////./EJERCITADOR/.	7,154.30
PESA0909095-03-120-316298	Juego Infantil Pasamanos/////./EJERCITADOR/.	7,154.30
PESA0909095-03-120-316299	Juego Infantil Pasamanos/////./EJERCITADOR/.	7,154.30
PESA0909095-03-120-316300	Juego Infantil Pasamanos/////./EJERCITADOR/.	7,154.30
PESA0909095-03-120-316301	Juego Infantil Pasamanos/////./EJERCITADOR/.	7,154.30
PESA0909095-03-120-316302	Juego Infantil Pasamanos/////./EJERCITADOR/.	7,154.30
PESA0909095-03-120-316303	Juego Infantil Pasamanos/////./EJERCITADOR/.	7,154.30
PESA0909095-03-120-316304	Juego Infantil Pasamanos/////./EJERCITADOR/.	7,154.30
PESA0909095-03-120-316305	Juego Infantil Pasamanos/////./EJERCITADOR/.	7,154.30
PESA0909095-03-120-316306	Juego Infantil Pasamanos/////./EJERCITADOR/.	7,154.30
PESA0909095-03-120-316307	Juego Infantil Pasamanos/////./EJERCITADOR/.	7,154.30
PESA0909095-03-120-316308	Juego Infantil Pasamanos/////./EJERCITADOR/.	7,154.30
PESA0909095-03-120-316309	Juego Infantil Pasamanos/////./EJERCITADOR/.	7,154.30
PESA0909095-03-120-316310	Juego Infantil Pasamanos/////./EJERCITADOR/.	7,154.30
PESA0909095-03-120-316311	Juego Infantil Pasamanos/////./EJERCITADOR/.	7,154.30
PESA0909095-03-120-316312	Juego Infantil Pasamanos/////./EJERCITADOR/.	7,154.30
PESA0909095-03-226-315933	COMPLEJO DE CARDIO, FUERZA Y COORDIANCIO/////./MIXTO C/.	112,810.00
PESA0909095-03-226-315934	COMPLEJO DE CARDIO, FUERZA Y COORDIANCIO/////./MIXTO C/.	112,810.00
PESA0909095-03-226-315935	COMPLEJO DE CARDIO, FUERZA Y COORDIANCIO/////./MIXTO C/.	112,810.00
PESA0909095-03-226-315936	COMPLEJO DE CARDIO, FUERZA Y COORDIANCIO/////./MIXTO C/.	112,810.00
PESA0909095-03-226-315937	COMPLEJO DE CARDIO, FUERZA Y COORDIANCIO/////./MIXTO C/.	112,810.00
PESA0909095-03-226-315938	COMPLEJO DE CARDIO, FUERZA Y COORDIANCIO/////./MIXTO C/.	112,810.00
PESA0909095-03-226-315939	COMPLEJO DE CARDIO, FUERZA Y COORDIANCIO/////./MIXTO C/.	112,810.00
PESA0909095-03-226-315940	COMPLEJO DE CARDIO, FUERZA Y COORDIANCIO/////./MIXTO C/.	112,810.00
PESA0909095-03-226-315941	COMPLEJO DE CARDIO, FUERZA Y COORDIANCIO/////./MIXTO C/.	112,810.00
PESA0909095-03-226-315942	COMPLEJO DE CARDIO, FUERZA Y COORDIANCIO/////./MIXTO C/.	112,810.00
PESA0909095-03-226-315943	COMPLEJO DE CARDIO, FUERZA Y COORDIANCIO/////./MIXTO C/.	112,810.00
PESA0909095-03-226-315944	COMPLEJO DE CARDIO, FUERZA Y COORDIANCIO/////./MIXTO C/.	112,810.00
PESA0909095-03-226-315945	COMPLEJO DE CARDIO, FUERZA Y COORDIANCIO/////./MIXTO C/.	112,810.00
PESA0909095-03-226-315946	COMPLEJO DE CARDIO, FUERZA Y COORDIANCIO/////./MIXTO C/.	112,810.00
PESA0909095-03-226-315947	COMPLEJO DE CARDIO, FUERZA Y COORDIANCIO/////./MIXTO C/.	112,810.00
PESA0909095-03-226-315948	COMPLEJO DE CARDIO, FUERZA Y COORDIANCIO/////./MIXTO C/.	112,810.00
PESA0909095-03-226-315949	COMPLEJO DE CARDIO, FUERZA Y COORDIANCIO/////./MIXTO C/.	112,810.00
PESA0909095-03-226-315950	COMPLEJO DE CARDIO, FUERZA Y COORDIANCIO/////./MIXTO C/.	112,810.00
PESA0909095-03-226-315951	COMPLEJO DE CARDIO, FUERZA Y COORDIANCIO/////./MIXTO C/.	112,810.00
PESA0909095-03-226-315952	COMPLEJO DE CARDIO, FUERZA Y COORDIANCIO/////./MIXTO C/.	112,810.00
PESA0909095-03-226-315953	COMPLEJO DE CARDIO, FUERZA Y COORDIANCIO/////./MIXTO C/.	112,810.00

Código	Descripción del Bien Mueble	Valor en libros
PESA0909095-03-226-315954	COMPLEJO DE CARDIO, FUERZA Y COORDIANCIO/////./MIXTO C/.	112,810.00
PESA0909095-03-226-315955	COMPLEJO DE CARDIO, FUERZA Y COORDIANCIO/////./MIXTO C/.	112,810.00
PESA0909095-03-226-315956	COMPLEJO DE CARDIO, FUERZA Y COORDIANCIO/////./MIXTO C/.	112,810.00
PESA0909095-03-226-315957	COMPLEJO DE CARDIO, FUERZA Y COORDIANCIO/////./MIXTO C/.	112,810.00
PESA0909095-03-226-315958	COMPLEJO DE CARDIO, FUERZA Y COORDIANCIO/////./MIXTO C/.	112,810.00
PESA0909095-03-226-315959	COMPLEJO DE CARDIO, FUERZA Y COORDIANCIO/////./MIXTO C/.	112,810.00
PESA0909095-03-226-315960	COMPLEJO DE CARDIO, FUERZA Y COORDIANCIO/////./MIXTO C/.	112,810.00
PESA0909095-03-226-315961	COMPLEJO DE CARDIO, FUERZA Y COORDIANCIO/////./MIXTO C/.	112,810.00
PESA0909095-03-226-315962	COMPLEJO DE CARDIO, FUERZA Y COORDIANCIO/////./MIXTO C/.	112,810.00
PESA0909095-03-226-315963	COMPLEJO DE CARDIO, FUERZA Y COORDIANCIO/////./MIXTO C/.	112,810.00
PESA0909095-03-226-315964	COMPLEJO DE CARDIO, FUERZA Y COORDIANCIO/////./MIXTO C/.	112,810.00
PESA0909095-03-226-315965	COMPLEJO DE CARDIO, FUERZA Y COORDIANCIO/////./MIXTO C/.	112,810.00
PESA0909095-03-226-316313	COMPLEJO DE CARDIO, FUERZA Y COORDIANCIO/////./MIXTA B P/ADOLECENTE/.	42,780.20
PESA0909095-03-226-316314	COMPLEJO DE CARDIO, FUERZA Y COORDIANCIO/////./MIXTA B P/ADOLESCENTE/.	42,780.20
PESA0909095-03-226-316315	COMPLEJO DE CARDIO, FUERZA Y COORDIANCIO/////./MIXTA B P/ADOLESCENTE/.	42,780.20
PESA0909095-03-226-316316	COMPLEJO DE CARDIO, FUERZA Y COORDIANCIO/////./MIXTA B P/ADOLESCENTE/.	42,780.20
PESA0909095-03-226-316317	COMPLEJO DE CARDIO, FUERZA Y COORDIANCIO/////./MIXTA B P/ADOLESCENTE/.	42,780.20
PESA0909095-03-226-316318	COMPLEJO DE CARDIO, FUERZA Y COORDIANCIO/////./MIXTA B P/ADOLESCENTE/.	42,780.20
PESA0909095-03-226-316319	COMPLEJO DE CARDIO, FUERZA Y COORDIANCIO/////./MIXTA B P/ADOLESCENTE/.	42,780.20
PESA0909095-03-226-316320	COMPLEJO DE CARDIO, FUERZA Y COORDIANCIO/////./MIXTA B P/ADOLESCENTE/.	42,780.20
PESA0909095-03-226-316321	COMPLEJO DE CARDIO, FUERZA Y COORDIANCIO/////./MIXTA B P/ADOLESCENTE/.	42,780.20
PESA0909095-03-226-316322	COMPLEJO DE CARDIO, FUERZA Y COORDIANCIO/////./MIXTA B P/ADOLESCENTE/.	42,780.20
PESA0909095-03-226-316323	COMPLEJO DE CARDIO, FUERZA Y COORDIANCIO/////./MIXTA B P/ADOLESCENTE/.	42,780.20
PESA0909095-03-226-316324	COMPLEJO DE CARDIO, FUERZA Y COORDIANCIO/////./MIXTA B P/ADOLESCENTE/.	42,780.20
PESA0909095-03-226-316325	COMPLEJO DE CARDIO, FUERZA Y COORDIANCIO/////./MIXTA B P/ADOLESCENTE/.	42,780.20
PESA0909095-03-226-316326	COMPLEJO DE CARDIO, FUERZA Y COORDIANCIO/////./MIXTA B P/ADOLESCENTE/.	42,780.20
PESA0909095-03-226-316327	COMPLEJO DE CARDIO, FUERZA Y COORDIANCIO/////./MIXTA B P/ADOLESCENTE/.	42,780.20
PESA0909095-03-226-316328	COMPLEJO DE CARDIO, FUERZA Y COORDIANCIO/////./MIXTA B P/ADOLESCENTE/.	42,780.20
PESA0909095-03-226-316329	COMPLEJO DE CARDIO, FUERZA Y COORDIANCIO/////./MIXTA B P/ADOLESCENTE/.	42,780.20
PESA0909095-03-226-316330	COMPLEJO DE CARDIO, FUERZA Y COORDIANCIO/////./MIXTA B P/ADOLESCENTE/.	42,780.20
PESA0909095-03-226-316331	COMPLEJO DE CARDIO, FUERZA Y COORDIANCIO/////./MIXTA B P/ADOLESCENTE/.	42,780.20
PESA0909095-03-226-316332	COMPLEJO DE CARDIO, FUERZA Y COORDIANCIO/////./MIXTA B P/ADOLESCENTE/.	42,780.20
PESA0909095-03-226-316333	COMPLEJO DE CARDIO, FUERZA Y COORDIANCIO/////./MIXTA B P/ADOLESCENTE/.	42,780.20
PESA0909095-03-226-316334	COMPLEJO DE CARDIO, FUERZA Y COORDIANCIO/////./MIXTA B P/ADOLESCENTE/.	42,780.20
PESA0909095-03-226-316335	COMPLEJO DE CARDIO, FUERZA Y COORDIANCIO/////./MIXTA B P/ADOLESCENTE/.	42,780.20
PESA0909095-03-226-316336	COMPLEJO DE CARDIO, FUERZA Y COORDIANCIO/////./MIXTA B P/ADOLESCENTE/.	42,780.20
PESA0909095-03-226-316337	COMPLEJO DE CARDIO, FUERZA Y COORDIANCIO/////./MIXTA B P/ADOLESCENTE/.	42,780.20
PESA0909095-03-226-316339	COMPLEJO DE CARDIO, FUERZA Y COORDIANCIO/////./MIXTA B P/ADOLESCENTE/.	42,780.20
PESA0909095-03-226-316340	COMPLEJO DE CARDIO, FUERZA Y COORDIANCIO/////./MIXTA B P/ADOLESCENTE/.	42,780.20
PESA0909095-03-226-316341	COMPLEJO DE CARDIO, FUERZA Y COORDIANCIO/////./MIXTA B P/ADOLESCENTE/.	42,780.20
PESA0909095-03-226-316342	COMPLEJO DE CARDIO, FUERZA Y COORDIANCIO/////./MIXTA B P/ADOLESCENTE/.	42,780.20
PESA0909095-03-226-316343	COMPLEJO DE CARDIO, FUERZA Y COORDIANCIO/////./MIXTA B P/ADOLESCENTE/.	42,780.20
PESA0909095-03-226-316344	COMPLEJO DE CARDIO, FUERZA Y COORDIANCIO/////./MIXTA B P/ADOLESCENTE/.	42,780.20
PESA0909095-03-226-316345	COMPLEJO DE CARDIO, FUERZA Y COORDIANCIO/////./MIXTA B P/ADOLESCENTE/.	42,780.20
PESA0909095-03-226-316346	COMPLEJO DE CARDIO, FUERZA Y COORDIANCIO/////./MIXTA B P/ADOLESCENTE/.	42,780.20
PESA0909095-03-226-316347	COMPLEJO DE CARDIO, FUERZA Y COORDIANCIO/////./MIXTA B P/ADOLESCENTE/.	42,780.20
PESA0909095-03-227-315966	JINETE TIPO REMO/////./INFANTIL/.	12,760.00
PESA0909095-03-227-315967	JINETE TIPO REMO/////./INFANTIL/.	12,760.00
PESA0909095-03-227-315968	JINETE TIPO REMO/////./INFANTIL/.	12,760.00
PESA0909095-03-227-315969	JINETE TIPO REMO/////./INFANTIL/.	12,760.00
PESA0909095-03-227-315970	JINETE TIPO REMO/////./INFANTIL/.	12,760.00
PESA0909095-03-227-315971	JINETE TIPO REMO/////./INFANTIL/.	12,760.00
PESA0909095-03-227-315972	JINETE TIPO REMO/////./INFANTIL/.	12,760.00
PESA0909095-03-227-315973	JINETE TIPO REMO/////./INFANTIL/.	12,760.00
PESA0909095-03-227-315974	JINETE TIPO REMO/////./INFANTIL/.	12,760.00
PESA0909095-03-227-315975	JINETE TIPO REMO/////./INFANTIL/.	12,760.00
PESA0909095-03-227-315976	JINETE TIPO REMO/////./INFANTIL/.	12,760.00
PESA0909095-03-227-315977	JINETE TIPO REMO/////./INFANTIL/.	12,760.00
PESA0909095-03-227-315978	JINETE TIPO REMO/////./INFANTIL/.	12,760.00
PESA0909095-03-227-315979	JINETE TIPO REMO/////./INFANTIL/.	12,760.00
PESA0909095-03-227-315980	JINETE TIPO REMO/////./INFANTIL/.	12,760.00
PESA0909095-03-227-315981	JINETE TIPO REMO/////./INFANTIL/.	12,760.00
PESA0909095-03-227-315982	JINETE TIPO REMO/////./INFANTIL/.	12,760.00
PESA0909095-03-227-315983	JINETE TIPO REMO/////./INFANTIL/.	12,760.00
PESA0909095-03-227-315984	JINETE TIPO REMO/////./INFANTIL/.	12,760.00
PESA0909095-03-227-315985	JINETE TIPO REMO/////./INFANTIL/.	12,760.00
PESA0909095-03-227-315986	JINETE TIPO REMO/////./INFANTIL/.	12,760.00
PESA0909095-03-227-315987	JINETE TIPO REMO/////./INFANTIL/.	12,760.00
PESA0909095-03-227-315988	JINETE TIPO REMO/////./INFANTIL/.	12,760.00
PESA0909095-03-227-315989	JINETE TIPO REMO/////./INFANTIL/.	12,760.00
PESA0909095-03-227-315990	JINETE TIPO REMO/////./INFANTIL/.	12,760.00
PESA0909095-03-227-315991	JINETE TIPO REMO/////./INFANTIL/.	12,760.00
PESA0909095-03-227-315992	JINETE TIPO REMO/////./INFANTIL/.	12,760.00

Código	Descripción del Bien Mueble	Valor en libros
PESA0909095-03-227-315993	JINETE TIPO REMO/////./INFANTIL/.	12,760.00
PESA0909095-03-227-315994	JINETE TIPO REMO/////./INFANTIL/.	12,760.00
PESA0909095-03-227-315995	JINETE TIPO REMO/////./INFANTIL/.	12,760.00
PESA0909095-03-227-315996	JINETE TIPO REMO/////./INFANTIL/.	12,760.00
PESA0909095-03-227-315997	JINETE TIPO REMO/////./INFANTIL/.	12,760.00
PESA0909095-03-227-315998	JINETE TIPO REMO/////./INFANTIL/.	12,760.00
PESA0909095-03-227-315999	JINETE TIPO REMO/////./INFANTIL/.	12,760.00
PESA0909095-03-227-316000	JINETE TIPO REMO/////./INFANTIL/.	12,760.00
PESA0909095-03-227-316002	JINETE TIPO REMO/////./INFANTIL/.	12,760.00
PESA0909095-03-228-316003	GIROS DE CINTURA/////./3 USUARIOS/.	9,570.00
PESA0909095-03-228-316004	GIROS DE CINTURA/////./3 USUARIOS/.	9,570.00
PESA0909095-03-228-316005	GIROS DE CINTURA/////./3 USUARIOS/.	9,570.00
PESA0909095-03-228-316006	GIROS DE CINTURA/////./3 USUARIOS/.	9,570.00
PESA0909095-03-228-316007	GIROS DE CINTURA/////./3 USUARIOS/.	9,570.00
PESA0909095-03-228-316008	GIROS DE CINTURA/////./3 USUARIOS/.	9,570.00
PESA0909095-03-228-316009	GIROS DE CINTURA/////./3 USUARIOS/.	9,570.00
PESA0909095-03-228-316010	GIROS DE CINTURA/////./3 USUARIOS/.	9,570.00
PESA0909095-03-228-316011	GIROS DE CINTURA/////./3 USUARIOS/.	9,570.00
PESA0909095-03-228-316012	GIROS DE CINTURA/////./3 USUARIOS/.	9,570.00
PESA0909095-03-228-316013	GIROS DE CINTURA/////./3 USUARIOS/.	9,570.00
PESA0909095-03-228-316014	GIROS DE CINTURA/////./3 USUARIOS/.	9,570.00
PESA0909095-03-238-316605	EJERCITADOR DE FONDOS DE PIERNA/////./P/ADOLESCENTE/.	9,222.00
PESA0909095-03-238-316606	EJERCITADOR DE FONDOS DE PIERNA/////./P/ADOLESCENTE/.	9,222.00
PESA0909095-03-238-316607	EJERCITADOR DE FONDOS DE PIERNA/////./P/ADOLESCENTE/.	9,222.00
PESA0909095-03-238-316608	EJERCITADOR DE FONDOS DE PIERNA/////./P/ADOLESCENTE/.	9,222.00
PESA0909095-03-238-316609	EJERCITADOR DE FONDOS DE PIERNA/////./P/ADOLESCENTE/.	9,222.00
PESA0909095-03-228-316015	GIROS DE CINTURA/////./3 USUARIOS/.	9,570.00
PESA0909095-03-228-316016	GIROS DE CINTURA/////./3 USUARIOS/.	9,570.00
PESA0909095-03-228-316017	GIROS DE CINTURA/////./3 USUARIOS/.	9,570.00
PESA0909095-03-228-316018	GIROS DE CINTURA/////./3 USUARIOS/.	9,570.00
PESA0909095-03-228-316019	GIROS DE CINTURA/////./3 USUARIOS/.	9,570.00
PESA0909095-03-228-316020	GIROS DE CINTURA/////./3 USUARIOS/.	9,570.00
PESA0909095-03-228-316021	GIROS DE CINTURA/////./3 USUARIOS/.	9,570.00
PESA0909095-03-228-316022	GIROS DE CINTURA/////./3 USUARIOS/.	9,570.00
PESA0909095-03-228-316023	GIROS DE CINTURA/////./3 USUARIOS/.	9,570.00
PESA0909095-03-228-316024	GIROS DE CINTURA/////./3 USUARIOS/.	9,570.00
PESA0909095-03-228-316025	GIROS DE CINTURA/////./3 USUARIOS/.	9,570.00
PESA0909095-03-228-316026	GIROS DE CINTURA/////./3 USUARIOS/.	9,570.00
PESA0909095-03-228-316027	GIROS DE CINTURA/////./3 USUARIOS/.	9,570.00
PESA0909095-03-228-316028	GIROS DE CINTURA/////./3 USUARIOS/.	9,570.00
PESA0909095-03-228-316029	GIROS DE CINTURA/////./3 USUARIOS/.	9,570.00
PESA0909095-03-228-316030	GIROS DE CINTURA/////./3 USUARIOS/.	9,570.00
PESA0909095-03-228-316031	GIROS DE CINTURA/////./3 USUARIOS/.	9,570.00
PESA0909095-03-228-316032	GIROS DE CINTURA/////./3 USUARIOS/.	9,570.00
PESA0909095-03-228-316033	GIROS DE CINTURA/////./3 USUARIOS/.	9,570.00
PESA0909095-03-228-316034	GIROS DE CINTURA/////./3 USUARIOS/.	9,570.00
PESA0909095-03-228-316035	GIROS DE CINTURA/////./3 USUARIOS/.	9,570.00
PESA0909095-03-228-316036	GIROS DE CINTURA/////./3 USUARIOS/.	9,570.00
PESA0909095-03-228-316037	GIROS DE CINTURA/////./3 USUARIOS/.	9,570.00
PESA0909095-03-228-316039	GIROS DE CINTURA/////./3 USUARIOS/.	9,570.00
PESA0909095-03-229-316040	POTRO/////./INFANTIL/.	10,160.15
PESA0909095-03-229-316041	POTRO/////./INFANTIL/.	10,160.15
PESA0909095-03-229-316042	POTRO/////./INFANTIL/.	10,160.15
PESA0909095-03-229-316043	POTRO/////./INFANTIL/.	10,160.15
PESA0909095-03-229-316044	POTRO/////./INFANTIL/.	10,160.15
PESA0909095-03-229-316045	POTRO/////./INFANTIL/.	10,160.15
PESA0909095-03-229-316046	POTRO/////./INFANTIL/.	10,160.15
PESA0909095-03-229-316047	POTRO/////./INFANTIL/.	10,160.15
PESA0909095-03-229-316048	POTRO/////./INFANTIL/.	10,160.15
PESA0909095-03-229-316049	POTRO/////./INFANTIL/.	10,160.15
PESA0909095-03-229-316050	POTRO/////./INFANTIL/.	10,160.15
PESA0909095-03-229-316051	POTRO/////./INFANTIL/.	10,160.15
PESA0909095-03-229-316052	POTRO/////./INFANTIL/.	10,160.15
PESA0909095-03-229-316053	POTRO/////./INFANTIL/.	10,160.15
PESA0909095-03-229-316054	POTRO/////./INFANTIL/.	10,160.15
PESA0909095-03-229-316055	POTRO/////./INFANTIL/.	10,160.15
PESA0909095-03-229-316056	POTRO/////./INFANTIL/.	10,160.15
PESA0909095-03-229-316057	POTRO/////./INFANTIL/.	10,160.15
PESA0909095-03-229-316058	POTRO/////./INFANTIL/.	10,160.15
PESA0909095-03-229-316059	POTRO/////./INFANTIL/.	10,160.15
PESA0909095-03-229-316060	POTRO/////./INFANTIL/.	10,160.15
PESA0909095-03-229-316061	POTRO/////./INFANTIL/.	10,160.15
PESA0909095-03-229-316062	POTRO/////./INFANTIL/.	10,160.15

Código	Descripción del Bien Mueble	Valor en libros
PESA0909095-03-229-316063	POTRO/////./INFANTIL/.	10,160.15
PESA0909095-03-229-316064	POTRO/////./INFANTIL/.	10,160.15
PESA0909095-03-229-316065	POTRO/////./INFANTIL/.	10,160.15
PESA0909095-03-229-316066	POTRO/////./INFANTIL/.	10,160.15
PESA0909095-03-229-316067	POTRO/////./INFANTIL/.	10,160.15
PESA0909095-03-229-316068	POTRO/////./INFANTIL/.	10,160.15
PESA0909095-03-229-316069	POTRO/////./INFANTIL/.	10,160.15
PESA0909095-03-229-316070	POTRO/////./INFANTIL/.	10,160.15
PESA0909095-03-229-316071	POTRO/////./INFANTIL/.	10,160.15
PESA0909095-03-229-316072	POTRO/////./INFANTIL/.	10,160.15
PESA0909095-03-229-316073	POTRO/////./INFANTIL/.	10,160.15
PESA0909095-03-229-316074	POTRO/////./INFANTIL/.	10,160.15
PESA0909095-03-229-316075	POTRO/////./INFANTIL/.	10,160.15
PESA0909095-03-229-316076	POTRO/////./INFANTIL/.	10,160.15
PESA0909095-03-229-316077	POTRO/////./INFANTIL/.	10,160.15
PESA0909095-03-229-316078	POTRO/////./INFANTIL/.	10,160.15
PESA0909095-03-230-316079	PENDULO DE CINTURA/////./DOBLE P/NIÑOS/.	11,088.15
PESA0909095-03-230-316080	PENDULO DE CINTURA/////./DOBLE P/NIÑOS/.	11,088.15
PESA0909095-03-230-316081	PENDULO DE CINTURA/////./DOBLE P/NIÑOS/.	11,088.15
PESA0909095-03-230-316082	PENDULO DE CINTURA/////./DOBLE P/NIÑOS/.	11,088.15
PESA0909095-03-230-316083	PENDULO DE CINTURA/////./DOBLE P/NIÑOS/.	11,088.15
PESA0909095-03-230-316084	PENDULO DE CINTURA/////./DOBLE P/NIÑOS/.	11,088.15
PESA0909095-03-230-316085	PENDULO DE CINTURA/////./DOBLE P/NIÑOS/.	11,088.15
PESA0909095-03-230-316086	PENDULO DE CINTURA/////./DOBLE P/NIÑOS/.	11,088.15
PESA0909095-03-230-316087	PENDULO DE CINTURA/////./DOBLE P/NIÑOS/.	11,088.15
PESA0909095-03-230-316088	PENDULO DE CINTURA/////./DOBLE P/NIÑOS/.	11,088.15
PESA0909095-03-230-316089	PENDULO DE CINTURA/////./DOBLE P/NIÑOS/.	11,088.15
PESA0909095-03-230-316090	PENDULO DE CINTURA/////./DOBLE P/NIÑOS/.	11,088.15
PESA0909095-03-230-316091	PENDULO DE CINTURA/////./DOBLE P/NIÑOS/.	11,088.15
PESA0909095-03-230-316092	PENDULO DE CINTURA/////./DOBLE P/NIÑOS/.	11,088.15
PESA0909095-03-230-316093	PENDULO DE CINTURA/////./DOBLE P/NIÑOS/.	11,088.15
PESA0909095-03-230-316094	PENDULO DE CINTURA/////./DOBLE P/NIÑOS/.	11,088.15
PESA0909095-03-230-316095	PENDULO DE CINTURA/////./DOBLE P/NIÑOS/.	11,088.15
PESA0909095-03-230-316096	PENDULO DE CINTURA/////./DOBLE P/NIÑOS/.	11,088.15
PESA0909095-03-230-316097	PENDULO DE CINTURA/////./DOBLE P/NIÑOS/.	11,088.15
PESA0909095-03-230-316098	PENDULO DE CINTURA/////./DOBLE P/NIÑOS/.	11,088.15
PESA0909095-03-230-316099	PENDULO DE CINTURA/////./DOBLE P/NIÑOS/.	11,088.15
PESA0909095-03-230-316100	PENDULO DE CINTURA/////./DOBLE P/NIÑOS/.	11,088.15
PESA0909095-03-230-316101	PENDULO DE CINTURA/////./DOBLE P/NIÑOS/.	11,088.15
PESA0909095-03-230-316102	PENDULO DE CINTURA/////./DOBLE P/NIÑOS/.	11,088.15
PESA0909095-03-230-316103	PENDULO DE CINTURA/////./DOBLE P/NIÑOS/.	11,088.15
PESA0909095-03-230-316104	PENDULO DE CINTURA/////./DOBLE P/NIÑOS/.	11,088.15
PESA0909095-03-230-316105	PENDULO DE CINTURA/////./DOBLE P/NIÑOS/.	11,088.15
PESA0909095-03-230-316106	PENDULO DE CINTURA/////./DOBLE P/NIÑOS/.	11,088.15
PESA0909095-03-230-316107	PENDULO DE CINTURA/////./DOBLE P/NIÑOS/.	11,088.15
PESA0909095-03-230-316108	PENDULO DE CINTURA/////./DOBLE P/NIÑOS/.	11,088.15
PESA0909095-03-230-316109	PENDULO DE CINTURA/////./DOBLE P/NIÑOS/.	11,088.15
PESA0909095-03-230-316110	PENDULO DE CINTURA/////./DOBLE P/NIÑOS/.	11,088.15
PESA0909095-03-230-316111	PENDULO DE CINTURA/////./DOBLE P/NIÑOS/.	11,088.15
PESA0909095-03-230-316112	PENDULO DE CINTURA/////./DOBLE P/NIÑOS/.	11,088.15
PESA0909095-03-230-316113	PENDULO DE CINTURA/////./DOBLE P/NIÑOS/.	11,088.15
PESA0909095-03-230-316114	PENDULO DE CINTURA/////./DOBLE P/NIÑOS/.	11,088.15
PESA0909095-03-230-316115	PENDULO DE CINTURA/////./DOBLE P/NIÑOS/.	11,088.15
PESA0909095-03-230-316116	PENDULO DE CINTURA/////./DOBLE P/NIÑOS/.	11,088.15
PESA0909095-03-230-316117	PENDULO DE CINTURA/////./DOBLE P/NIÑOS/.	11,088.15
PESA0909095-03-231-316118	ROTADOR DE BRAZO Y HOMBRO/////./P/NIÑOS/.	12,016.15
PESA0909095-03-231-316119	ROTADOR DE BRAZO Y HOMBRO/////./P/NIÑOS/.	12,016.15
PESA0909095-03-231-316120	ROTADOR DE BRAZO Y HOMBRO/////./P/NIÑOS/.	12,016.15
PESA0909095-03-231-316121	ROTADOR DE BRAZO Y HOMBRO/////./P/NIÑOS/.	12,016.15
PESA0909095-03-231-316122	ROTADOR DE BRAZO Y HOMBRO/////./P/NIÑOS/.	12,016.15
PESA0909095-03-231-316123	ROTADOR DE BRAZO Y HOMBRO/////./P/NIÑOS/.	12,016.15
PESA0909095-03-231-316124	ROTADOR DE BRAZO Y HOMBRO/////./P/NIÑOS/.	12,016.15
PESA0909095-03-231-316125	ROTADOR DE BRAZO Y HOMBRO/////./P/NIÑOS/.	12,016.15
PESA0909095-03-231-316126	ROTADOR DE BRAZO Y HOMBRO/////./P/NIÑOS/.	12,016.15
PESA0909095-03-231-316127	ROTADOR DE BRAZO Y HOMBRO/////./P/NIÑOS/.	12,016.15
PESA0909095-03-231-316128	ROTADOR DE BRAZO Y HOMBRO/////./P/NIÑOS/.	12,016.15
PESA0909095-03-231-316129	ROTADOR DE BRAZO Y HOMBRO/////./P/NIÑOS/.	12,016.15
PESA0909095-03-231-316130	ROTADOR DE BRAZO Y HOMBRO/////./P/NIÑOS/.	12,016.15
PESA0909095-03-231-316131	ROTADOR DE BRAZO Y HOMBRO/////./P/NIÑOS/.	12,016.15
PESA0909095-03-231-316132	ROTADOR DE BRAZO Y HOMBRO/////./P/NIÑOS/.	12,016.15
PESA0909095-03-231-316133	ROTADOR DE BRAZO Y HOMBRO/////./P/NIÑOS/.	12,016.15
PESA0909095-03-231-316134	ROTADOR DE BRAZO Y HOMBRO/////./P/NIÑOS/.	12,016.15
PESA0909095-03-231-316135	ROTADOR DE BRAZO Y HOMBRO/////./P/NIÑOS/.	12,016.15

Código	Descripción del Bien Mueble	Valor en libros
PESA0909095-03-231-316136	ROTADOR DE BRAZO Y HOMBRO/////./P/NIÑOS/.	12,016.15
PESA0909095-03-231-316137	ROTADOR DE BRAZO Y HOMBRO/////./P/NIÑOS/.	12,016.15
PESA0909095-03-231-316138	ROTADOR DE BRAZO Y HOMBRO/////./P/NIÑOS/.	12,016.15
PESA0909095-03-231-316139	ROTADOR DE BRAZO Y HOMBRO/////./P/NIÑOS/.	12,016.15
PESA0909095-03-231-316140	ROTADOR DE BRAZO Y HOMBRO/////./P/NIÑOS/.	12,016.15
PESA0909095-03-231-316141	ROTADOR DE BRAZO Y HOMBRO/////./P/NIÑOS/.	12,016.15
PESA0909095-03-231-316142	ROTADOR DE BRAZO Y HOMBRO/////./P/NIÑOS/.	12,016.15
PESA0909095-03-231-316143	ROTADOR DE BRAZO Y HOMBRO/////./P/NIÑOS/.	12,016.15
PESA0909095-03-231-316144	ROTADOR DE BRAZO Y HOMBRO/////./P/NIÑOS/.	12,016.15
PESA0909095-03-231-316145	ROTADOR DE BRAZO Y HOMBRO/////./P/NIÑOS/.	12,016.15
PESA0909095-03-231-316146	ROTADOR DE BRAZO Y HOMBRO/////./P/NIÑOS/.	12,016.15
PESA0909095-03-231-316147	ROTADOR DE BRAZO Y HOMBRO/////./P/NIÑOS/.	12,016.15
PESA0909095-03-231-316148	ROTADOR DE BRAZO Y HOMBRO/////./P/NIÑOS/.	12,016.15
PESA0909095-03-231-316149	ROTADOR DE BRAZO Y HOMBRO/////./P/NIÑOS/.	12,016.15
PESA0909095-03-231-316150	ROTADOR DE BRAZO Y HOMBRO/////./P/NIÑOS/.	12,016.15
PESA0909095-03-231-316151	ROTADOR DE BRAZO Y HOMBRO/////./P/NIÑOS/.	12,016.15
PESA0909095-03-231-316152	ROTADOR DE BRAZO Y HOMBRO/////./P/NIÑOS/.	12,016.15
PESA0909095-03-231-316153	ROTADOR DE BRAZO Y HOMBRO/////./P/NIÑOS/.	12,016.15
PESA0909095-03-231-316154	ROTADOR DE BRAZO Y HOMBRO/////./P/NIÑOS/.	12,016.15
PESA0909095-03-231-316155	ROTADOR DE BRAZO Y HOMBRO/////./P/NIÑOS/.	12,016.15
PESA0909095-03-231-316156	ROTADOR DE BRAZO Y HOMBRO/////./P/NIÑOS/.	12,016.15
PESA0909095-03-232-316348	EJERCITADOR AEROBICO EXTREMIDADES INFERI/////./P/ADOLECENTE/.	10,556.00
PESA0909095-03-232-316349	EJERCITADOR AEROBICO EXTREMIDADES INFERI/////./P/ADOLESCENTE/.	10,556.00
PESA0909095-03-232-316350	EJERCITADOR AEROBICO EXTREMIDADES INFERI/////./P/ADOLESCENTE/.	10,556.00
PESA0909095-03-232-316351	EJERCITADOR AEROBICO EXTREMIDADES INFERI/////./P/ADOLESCENTE/.	10,556.00
PESA0909095-03-232-316352	EJERCITADOR AEROBICO EXTREMIDADES INFERI/////./P/ADOLESCENTE/.	10,556.00
PESA0909095-03-232-316353	EJERCITADOR AEROBICO EXTREMIDADES INFERI/////./P/ADOLESCENTE/.	10,556.00
PESA0909095-03-232-316354	EJERCITADOR AEROBICO EXTREMIDADES INFERI/////./P/ADOLESCENTE/.	10,556.00
PESA0909095-03-232-316355	EJERCITADOR AEROBICO EXTREMIDADES INFERI/////./P/ADOLESCENTE/.	10,556.00
PESA0909095-03-232-316356	EJERCITADOR AEROBICO EXTREMIDADES INFERI/////./P/ADOLESCENTE/.	10,556.00
PESA0909095-03-232-316357	EJERCITADOR AEROBICO EXTREMIDADES INFERI/////./P/ADOLESCENTE/.	10,556.00
PESA0909095-03-232-316358	EJERCITADOR AEROBICO EXTREMIDADES INFERI/////./P/ADOLESCENTE/.	10,556.00
PESA0909095-03-232-316359	EJERCITADOR AEROBICO EXTREMIDADES INFERI/////./P/ADOLESCENTE/.	10,556.00
PESA0909095-03-232-316360	EJERCITADOR AEROBICO EXTREMIDADES INFERI/////./P/ADOLESCENTE/.	10,556.00
PESA0909095-03-232-316361	EJERCITADOR AEROBICO EXTREMIDADES INFERI/////./P/ADOLESCENTE/.	10,556.00
PESA0909095-03-232-316362	EJERCITADOR AEROBICO EXTREMIDADES INFERI/////./P/ADOLESCENTE/.	10,556.00
PESA0909095-03-232-316363	EJERCITADOR AEROBICO EXTREMIDADES INFERI/////./P/ADOLESCENTE/.	10,556.00
PESA0909095-03-232-316364	EJERCITADOR AEROBICO EXTREMIDADES INFERI/////./P/ADOLESCENTE/.	10,556.00
PESA0909095-03-232-316365	EJERCITADOR AEROBICO EXTREMIDADES INFERI/////./P/ADOLESCENTE/.	10,556.00
PESA0909095-03-232-316366	EJERCITADOR AEROBICO EXTREMIDADES INFERI/////./P/ADOLESCENTE/.	10,556.00
PESA0909095-03-232-316367	EJERCITADOR AEROBICO EXTREMIDADES INFERI/////./P/ADOLESCENTE/.	10,556.00
PESA0909095-03-232-316368	EJERCITADOR AEROBICO EXTREMIDADES INFERI/////./P/ADOLESCENTE/.	10,556.00
PESA0909095-03-232-316369	EJERCITADOR AEROBICO EXTREMIDADES INFERI/////./P/ADOLESCENTE/.	10,556.00
PESA0909095-03-232-316370	EJERCITADOR AEROBICO EXTREMIDADES INFERI/////./P/ADOLESCENTE/.	10,556.00
PESA0909095-03-232-316371	EJERCITADOR AEROBICO EXTREMIDADES INFERI/////./P/ADOLESCENTE/.	10,556.00
PESA0909095-03-232-316372	EJERCITADOR AEROBICO EXTREMIDADES INFERI/////./P/ADOLESCENTE/.	10,556.00
PESA0909095-03-232-316374	EJERCITADOR AEROBICO EXTREMIDADES INFERI/////./P/ADOLESCENTE/.	10,556.00
PESA0909095-03-232-316375	EJERCITADOR AEROBICO EXTREMIDADES INFERI/////./P/ADOLESCENTE/.	10,556.00
PESA0909095-03-232-316376	EJERCITADOR AEROBICO EXTREMIDADES INFERI/////./P/ADOLESCENTE/.	10,556.00
PESA0909095-03-232-316377	EJERCITADOR AEROBICO EXTREMIDADES INFERI/////./P/ADOLESCENTE/.	10,556.00
PESA0909095-03-232-316378	EJERCITADOR AEROBICO EXTREMIDADES INFERI/////./P/ADOLESCENTE/.	10,556.00
PESA0909095-03-232-316379	EJERCITADOR AEROBICO EXTREMIDADES INFERI/////./P/ADOLESCENTE/.	10,556.00
PESA0909095-03-232-316380	EJERCITADOR AEROBICO EXTREMIDADES INFERI/////./P/ADOLESCENTE/.	10,556.00
PESA0909095-03-232-316381	EJERCITADOR AEROBICO EXTREMIDADES INFERI/////./P/ADOLESCENTE/.	10,556.00
PESA0909095-03-232-316382	EJERCITADOR AEROBICO EXTREMIDADES INFERI/////./P/ADOLESCENTE/.	10,556.00
PESA0909095-03-232-316527	EJERCITADOR AEROBICO EXTREMIDADES INFERI/////./P/ADOLESCENTE/.	10,556.00
PESA0909095-03-232-316528	EJERCITADOR AEROBICO EXTREMIDADES INFERI/////./P/ADOLESCENTE/.	10,556.00
PESA0909095-03-232-316529	EJERCITADOR AEROBICO EXTREMIDADES INFERI/////./P/ADOLESCENTE/.	10,556.00
PESA0909095-03-232-316530	EJERCITADOR AEROBICO EXTREMIDADES INFERI/////./P/ADOLESCENTE/.	10,556.00
PESA0909095-03-232-316531	EJERCITADOR AEROBICO EXTREMIDADES INFERI/////./P/ADOLESCENTE/.	10,556.00
PESA0909095-03-232-316532	EJERCITADOR AEROBICO EXTREMIDADES INFERI/////./P/ADOLESCENTE/.	10,556.00
PESA0909095-03-232-316533	EJERCITADOR AEROBICO EXTREMIDADES INFERI/////./P/ADOLESCENTE/.	10,556.00
PESA0909095-03-232-316534	EJERCITADOR AEROBICO EXTREMIDADES INFERI/////./P/ADOLESCENTE/.	10,556.00
PESA0909095-03-232-316535	EJERCITADOR AEROBICO EXTREMIDADES INFERI/////./P/ADOLESCENTE/.	10,556.00
PESA0909095-03-232-316536	EJERCITADOR AEROBICO EXTREMIDADES INFERI/////./P/ADOLESCENTE/.	10,556.00
PESA0909095-03-232-316537	EJERCITADOR AEROBICO EXTREMIDADES INFERI/////./P/ADOLESCENTE/.	10,556.00
PESA0909095-03-232-316538	EJERCITADOR AEROBICO EXTREMIDADES INFERI/////./P/ADOLESCENTE/.	10,556.00
PESA0909095-03-232-316539	EJERCITADOR AEROBICO EXTREMIDADES INFERI/////./P/ADOLESCENTE/.	10,556.00
PESA0909095-03-232-316540	EJERCITADOR AEROBICO EXTREMIDADES INFERI/////./P/ADOLESCENTE/.	10,556.00
PESA0909095-03-232-316541	EJERCITADOR AEROBICO EXTREMIDADES INFERI/////./P/ADOLESCENTE/.	10,556.00
PESA0909095-03-232-316542	EJERCITADOR AEROBICO EXTREMIDADES INFERI/////./P/ADOLESCENTE/.	10,556.00
PESA0909095-03-232-316543	EJERCITADOR AEROBICO EXTREMIDADES INFERI/////./P/ADOLESCENTE/.	10,556.00
PESA0909095-03-232-316544	EJERCITADOR AEROBICO EXTREMIDADES INFERI/////./P/ADOLESCENTE/.	10,556.00

Código	Descripción del Bien Mueble	Valor en libros
PESA0909095-03-232-316545	EJERCITADOR AEROBICO EXTREMIDADES INFERI/////./P/ADOLESCENTE/.	10,556.00
PESA0909095-03-232-316546	EJERCITADOR AEROBICO EXTREMIDADES INFERI/////./P/ADOLESCENTE/.	10,556.00
PESA0909095-03-232-316547	EJERCITADOR AEROBICO EXTREMIDADES INFERI/////./P/ADOLESCENTE/.	10,556.00
PESA0909095-03-232-316548	EJERCITADOR AEROBICO EXTREMIDADES INFERI/////./P/ADOLESCENTE/.	10,556.00
PESA0909095-03-232-316549	EJERCITADOR AEROBICO EXTREMIDADES INFERI/////./P/ADOLESCENTE/.	10,556.00
PESA0909095-03-232-316550	EJERCITADOR AEROBICO EXTREMIDADES INFERI/////./P/ADOLESCENTE/.	10,556.00
PESA0909095-03-232-316551	EJERCITADOR AEROBICO EXTREMIDADES INFERI/////./P/ADOLESCENTE/.	10,556.00
PESA0909095-03-232-316552	EJERCITADOR AEROBICO EXTREMIDADES INFERI/////./P/ADOLESCENTE/.	10,556.00
PESA0909095-03-232-316553	EJERCITADOR AEROBICO EXTREMIDADES INFERI/////./P/ADOLESCENTE/.	10,556.00
PESA0909095-03-232-316554	EJERCITADOR AEROBICO EXTREMIDADES INFERI/////./P/ADOLESCENTE/.	10,556.00
PESA0909095-03-232-316555	EJERCITADOR AEROBICO EXTREMIDADES INFERI/////./P/ADOLESCENTE/.	10,556.00
PESA0909095-03-232-316556	EJERCITADOR AEROBICO EXTREMIDADES INFERI/////./P/ADOLESCENTE/.	10,556.00
PESA0909095-03-232-316557	EJERCITADOR AEROBICO EXTREMIDADES INFERI/////./P/ADOLESCENTE/.	10,556.00
PESA0909095-03-232-316558	EJERCITADOR AEROBICO EXTREMIDADES INFERI/////./P/ADOLESCENTE/.	10,556.00
PESA0909095-03-232-316559	EJERCITADOR AEROBICO EXTREMIDADES INFERI/////./P/ADOLESCENTE/.	10,556.00
PESA0909095-03-232-316560	EJERCITADOR AEROBICO EXTREMIDADES INFERI/////./P/ADOLESCENTE/.	10,556.00
PESA0909095-03-232-316561	EJERCITADOR AEROBICO EXTREMIDADES INFERI/////./P/ADOLESCENTE/.	10,556.00
PESA0909095-03-232-316562	EJERCITADOR AEROBICO EXTREMIDADES INFERI/////./P/ADOLESCENTE/.	10,556.00
PESA0909095-03-232-316563	EJERCITADOR AEROBICO EXTREMIDADES INFERI/////./P/ADOLESCENTE/.	10,556.00
PESA0909095-03-232-316564	EJERCITADOR AEROBICO EXTREMIDADES INFERI/////./P/ADOLESCENTE/.	10,556.00
PESA0909095-03-232-316565	EJERCITADOR AEROBICO EXTREMIDADES INFERI/////./P/ADOLESCENTE/.	10,556.00
PESA0909095-03-233-316383	EJERCITADOR PLANO/////./P/ADOLECENTE/.	9,222.00
PESA0909095-03-233-316384	EJERCITADOR PLANO/////./P/ADOLESCENTE/.	9,222.00
PESA0909095-03-233-316385	EJERCITADOR PLANO/////./P/ADOLESCENTE/.	9,222.00
PESA0909095-03-233-316386	EJERCITADOR PLANO/////./P/ADOLESCENTE/.	9,222.00
PESA0909095-03-233-316387	EJERCITADOR PLANO/////./P/ADOLESCENTE/.	9,222.00
PESA0909095-03-233-316388	EJERCITADOR PLANO/////./P/ADOLESCENTE/.	9,222.00
PESA0909095-03-233-316389	EJERCITADOR PLANO/////./P/ADOLESCENTE/.	9,222.00
PESA0909095-03-233-316390	EJERCITADOR PLANO/////./P/ADOLESCENTE/.	9,222.00
PESA0909095-03-233-316391	EJERCITADOR PLANO/////./P/ADOLESCENTE/.	9,222.00
PESA0909095-03-233-316392	EJERCITADOR PLANO/////./P/ADOLESCENTE/.	9,222.00
PESA0909095-03-233-316393	EJERCITADOR PLANO/////./P/ADOLESCENTE/.	9,222.00
PESA0909095-03-233-316394	EJERCITADOR PLANO/////./P/ADOLESCENTE/.	9,222.00
PESA0909095-03-233-316395	EJERCITADOR PLANO/////./P/ADOLESCENTE/.	9,222.00
PESA0909095-03-233-316396	EJERCITADOR PLANO/////./P/ADOLESCENTE/.	9,222.00
PESA0909095-03-233-316397	EJERCITADOR PLANO/////./P/ADOLESCENTE/.	9,222.00
PESA0909095-03-233-316398	EJERCITADOR PLANO/////./P/ADOLESCENTE/.	9,222.00
PESA0909095-03-233-316399	EJERCITADOR PLANO/////./P/ADOLESCENTE/.	9,222.00
PESA0909095-03-233-316400	EJERCITADOR PLANO/////./P/ADOLESCENTE/.	9,222.00
PESA0909095-03-233-316401	EJERCITADOR PLANO/////./P/ADOLESCENTE/.	9,222.00
PESA0909095-03-233-316402	EJERCITADOR PLANO/////./P/ADOLESCENTE/.	9,222.00
PESA0909095-03-233-316403	EJERCITADOR PLANO/////./P/ADOLESCENTE/.	9,222.00
PESA0909095-03-233-316404	EJERCITADOR PLANO/////./P/ADOLESCENTE/.	9,222.00
PESA0909095-03-233-316405	EJERCITADOR PLANO/////./P/ADOLESCENTE/.	9,222.00
PESA0909095-03-233-316406	EJERCITADOR PLANO/////./P/ADOLESCENTE/.	9,222.00
PESA0909095-03-233-316407	EJERCITADOR PLANO/////./P/ADOLESCENTE/.	9,222.00
PESA0909095-03-233-316409	EJERCITADOR PLANO/////./P/ADOLESCENTE/.	9,222.00
PESA0909095-03-233-316410	EJERCITADOR PLANO/////./P/ADOLESCENTE/.	9,222.00
PESA0909095-03-233-316411	EJERCITADOR PLANO/////./P/ADOLESCENTE/.	9,222.00
PESA0909095-03-233-316412	EJERCITADOR PLANO/////./P/ADOLESCENTE/.	9,222.00
PESA0909095-03-233-316413	EJERCITADOR PLANO/////./P/ADOLESCENTE/.	9,222.00
PESA0909095-03-233-316414	EJERCITADOR PLANO/////./P/ADOLESCENTE/.	9,222.00
PESA0909095-03-233-316415	EJERCITADOR PLANO/////./P/ADOLESCENTE/.	9,222.00
PESA0909095-03-233-316416	EJERCITADOR PLANO/////./P/ADOLESCENTE/.	9,222.00
PESA0909095-03-233-316417	EJERCITADOR PLANO/////./P/ADOLESCENTE/.	9,222.00
PESA0909095-03-234-316418	EJECTIDADOR DE EXTREMIDADES/////./P/ADOLECENTE/.	12,760.00
PESA0909095-03-234-316419	EJECTIDADOR DE EXTREMIDADES/////./P/ADOLESCENTE/.	12,760.00
PESA0909095-03-234-316420	EJECTIDADOR DE EXTREMIDADES/////./P/ADOLESCENTE/.	12,760.00
PESA0909095-03-234-316421	EJECTIDADOR DE EXTREMIDADES/////./P/ADOLESCENTE/.	12,760.00
PESA0909095-03-234-316422	EJECTIDADOR DE EXTREMIDADES/////./P/ADOLESCENTE/.	12,760.00
PESA0909095-03-234-316423	EJECTIDADOR DE EXTREMIDADES/////./P/ADOLESCENTE/.	12,760.00
PESA0909095-03-234-316424	EJECTIDADOR DE EXTREMIDADES/////./P/ADOLESCENTE/.	12,760.00
PESA0909095-03-234-316425	EJECTIDADOR DE EXTREMIDADES/////./P/ADOLESCENTE/.	12,760.00
PESA0909095-03-234-316426	EJECTIDADOR DE EXTREMIDADES/////./P/ADOLESCENTE/.	12,760.00
PESA0909095-03-234-316427	EJECTIDADOR DE EXTREMIDADES/////./P/ADOLESCENTE/.	12,760.00
PESA0909095-03-234-316428	EJECTIDADOR DE EXTREMIDADES/////./P/ADOLESCENTE/.	12,760.00
PESA0909095-03-234-316429	EJECTIDADOR DE EXTREMIDADES/////./P/ADOLESCENTE/.	12,760.00
PESA0909095-03-234-316430	EJECTIDADOR DE EXTREMIDADES/////./P/ADOLESCENTE/.	12,760.00
PESA0909095-03-234-316431	EJECTIDADOR DE EXTREMIDADES/////./P/ADOLESCENTE/.	12,760.00
PESA0909095-03-234-316432	EJECTIDADOR DE EXTREMIDADES/////./P/ADOLESCENTE/.	12,760.00
PESA0909095-03-234-316433	EJECTIDADOR DE EXTREMIDADES/////./P/ADOLESCENTE/.	12,760.00
PESA0909095-03-234-316434	EJECTIDADOR DE EXTREMIDADES/////./P/ADOLESCENTE/.	12,760.00
PESA0909095-03-234-316435	EJECTIDADOR DE EXTREMIDADES/////./P/ADOLESCENTE/.	12,760.00

Código	Descripción del Bien Mueble	Valor en libros
PESA0909095-03-234-316436	EJECTIDADOR DE EXTREMIDADES/////./P/ADOLESCENTE/.	12,760.00
PESA0909095-03-234-316437	EJECTIDADOR DE EXTREMIDADES/////./P/ADOLESCENTE/.	12,760.00
PESA0909095-03-234-316438	EJECTIDADOR DE EXTREMIDADES/////./P/ADOLESCENTE/.	12,760.00
PESA0909095-03-234-316439	EJECTIDADOR DE EXTREMIDADES/////./P/ADOLESCENTE/.	12,760.00
PESA0909095-03-234-316440	EJECTIDADOR DE EXTREMIDADES/////./P/ADOLESCENTE/.	12,760.00
PESA0909095-03-234-316441	EJECTIDADOR DE EXTREMIDADES/////./P/ADOLESCENTE/.	12,760.00
PESA0909095-03-234-316442	EJECTIDADOR DE EXTREMIDADES/////./P/ADOLESCENTE/.	12,760.00
PESA0909095-03-234-316443	EJECTIDADOR DE EXTREMIDADES/////./P/ADOLESCENTE/.	12,760.00
PESA0909095-03-234-316444	EJECTIDADOR DE EXTREMIDADES/////./P/ADOLESCENTE/.	12,760.00
PESA0909095-03-234-316445	EJECTIDADOR DE EXTREMIDADES/////./P/ADOLESCENTE/.	12,760.00
PESA0909095-03-234-316446	EJECTIDADOR DE EXTREMIDADES/////./P/ADOLESCENTE/.	12,760.00
PESA0909095-03-234-316447	EJECTIDADOR DE EXTREMIDADES/////./P/ADOLESCENTE/.	12,760.00
PESA0909095-03-234-316448	EJECTIDADOR DE EXTREMIDADES/////./P/ADOLESCENTE/.	12,760.00
PESA0909095-03-234-316449	EJECTIDADOR DE EXTREMIDADES/////./P/ADOLESCENTE/.	12,760.00
PESA0909095-03-234-316450	EJECTIDADOR DE EXTREMIDADES/////./P/ADOLESCENTE/.	12,760.00
PESA0909095-03-234-316451	EJECTIDADOR DE EXTREMIDADES/////./P/ADOLESCENTE/.	12,760.00
PESA0909095-03-234-316452	EJECTIDADOR DE EXTREMIDADES/////./P/ADOLESCENTE/.	12,760.00
PESA0909095-03-235-316453	ESTACION DE FUERZA EN PIERNA/////./P/ADOLESCENTE/.	20,376.00
PESA0909095-03-235-316454	ESTACION DE FUERZA EN PIERNA/////./P/ADOLESCENTE/.	20,376.00
PESA0909095-03-235-316455	ESTACION DE FUERZA EN PIERNA/////./P/ADOLESCENTE/.	20,376.00
PESA0909095-03-235-316456	ESTACION DE FUERZA EN PIERNA/////./P/ADOLESCENTE/.	20,376.00
PESA0909095-03-235-316457	ESTACION DE FUERZA EN PIERNA/////./P/ADOLESCENTE/.	20,376.00
PESA0909095-03-235-316458	ESTACION DE FUERZA EN PIERNA/////./P/ADOLESCENTE/.	20,376.00
PESA0909095-03-235-316459	ESTACION DE FUERZA EN PIERNA/////./P/ADOLESCENTE/.	20,376.00
PESA0909095-03-235-316460	ESTACION DE FUERZA EN PIERNA/////./P/ADOLESCENTE/.	20,376.00
PESA0909095-03-235-316461	ESTACION DE FUERZA EN PIERNA/////./P/ADOLESCENTE/.	20,376.00
PESA0909095-03-235-316462	ESTACION DE FUERZA EN PIERNA/////./P/ADOLESCENTE/.	20,376.00
PESA0909095-03-235-316463	ESTACION DE FUERZA EN PIERNA/////./P/ADOLESCENTE/.	20,376.00
PESA0909095-03-235-316464	ESTACION DE FUERZA EN PIERNA/////./P/ADOLESCENTE/.	20,376.00
PESA0909095-03-235-316465	ESTACION DE FUERZA EN PIERNA/////./P/ADOLESCENTE/.	20,376.00
PESA0909095-03-235-316466	ESTACION DE FUERZA EN PIERNA/////./P/ADOLESCENTE/.	20,376.00
PESA0909095-03-235-316467	ESTACION DE FUERZA EN PIERNA/////./P/ADOLESCENTE/.	20,376.00
PESA0909095-03-235-316468	ESTACION DE FUERZA EN PIERNA/////./P/ADOLESCENTE/.	20,376.00
PESA0909095-03-235-316469	ESTACION DE FUERZA EN PIERNA/////./P/ADOLESCENTE/.	20,376.00
PESA0909095-03-235-316470	ESTACION DE FUERZA EN PIERNA/////./P/ADOLESCENTE/.	20,376.00
PESA0909095-03-235-316471	ESTACION DE FUERZA EN PIERNA/////./P/ADOLESCENTE/.	20,376.00
PESA0909095-03-235-316472	ESTACION DE FUERZA EN PIERNA/////./P/ADOLESCENTE/.	20,376.00
PESA0909095-03-235-316473	ESTACION DE FUERZA EN PIERNA/////./P/ADOLESCENTE/.	20,376.00
PESA0909095-03-235-316474	ESTACION DE FUERZA EN PIERNA/////./P/ADOLESCENTE/.	20,376.00
PESA0909095-03-235-316475	ESTACION DE FUERZA EN PIERNA/////./P/ADOLESCENTE/.	20,376.00
PESA0909095-03-235-316476	ESTACION DE FUERZA EN PIERNA/////./P/ADOLESCENTE/.	20,376.00
PESA0909095-03-235-316477	ESTACION DE FUERZA EN PIERNA/////./P/ADOLESCENTE/.	20,376.00
PESA0909095-03-235-316478	ESTACION DE FUERZA EN PIERNA/////./P/ADOLESCENTE/.	20,376.00
PESA0909095-03-235-316479	ESTACION DE FUERZA EN PIERNA/////./P/ADOLESCENTE/.	20,376.00
PESA0909095-03-235-316480	ESTACION DE FUERZA EN PIERNA/////./P/ADOLESCENTE/.	20,376.00
PESA0909095-03-235-316481	ESTACION DE FUERZA EN PIERNA/////./P/ADOLESCENTE/.	20,376.00
PESA0909095-03-235-316482	ESTACION DE FUERZA EN PIERNA/////./P/ADOLESCENTE/.	20,376.00
PESA0909095-03-235-316483	ESTACION DE FUERZA EN PIERNA/////./P/ADOLESCENTE/.	20,376.00
PESA0909095-03-235-316484	ESTACION DE FUERZA EN PIERNA/////./P/ADOLESCENTE/.	20,376.00
PESA0909095-03-235-316485	ESTACION DE FUERZA EN PIERNA/////./P/ADOLESCENTE/.	20,376.00
PESA0909095-03-235-316486	ESTACION DE FUERZA EN PIERNA/////./P/ADOLESCENTE/.	20,376.00
PESA0909095-03-235-316487	ESTACION DE FUERZA EN PIERNA/////./P/ADOLESCENTE/.	20,376.00
PESA0909095-03-236-316488	EJERCITADOR DE DESLIZAMIENTO DE PIERNAS/////./P/ADOLESCENTE/.	12,852.80
PESA0909095-03-236-316489	EJERCITADOR DE DESLIZAMIENTO DE PIERNAS/////./P/ADOLESCENTE/.	12,852.80
PESA0909095-03-236-316490	EJERCITADOR DE DESLIZAMIENTO DE PIERNAS/////./P/ADOLESCENTE/.	12,852.80
PESA0909095-03-236-316491	EJERCITADOR DE DESLIZAMIENTO DE PIERNAS/////./P/ADOLESCENTE/.	12,852.80
PESA0909095-03-236-316492	EJERCITADOR DE DESLIZAMIENTO DE PIERNAS/////./P/ADOLESCENTE/.	12,852.80
PESA0909095-03-236-316493	EJERCITADOR DE DESLIZAMIENTO DE PIERNAS/////./P/ADOLESCENTE/.	12,852.80
PESA0909095-03-236-316494	EJERCITADOR DE DESLIZAMIENTO DE PIERNAS/////./P/ADOLESCENTE/.	12,852.80
PESA0909095-03-236-316495	EJERCITADOR DE DESLIZAMIENTO DE PIERNAS/////./P/ADOLESCENTE/.	12,852.80
PESA0909095-03-236-316496	EJERCITADOR DE DESLIZAMIENTO DE PIERNAS/////./P/ADOLESCENTE/.	12,852.80
PESA0909095-03-236-316497	EJERCITADOR DE DESLIZAMIENTO DE PIERNAS/////./P/ADOLESCENTE/.	12,852.80
PESA0909095-03-236-316498	EJERCITADOR DE DESLIZAMIENTO DE PIERNAS/////./P/ADOLESCENTE/.	12,852.80
PESA0909095-03-236-316499	EJERCITADOR DE DESLIZAMIENTO DE PIERNAS/////./P/ADOLESCENTE/.	12,852.80
PESA0909095-03-236-316500	EJERCITADOR DE DESLIZAMIENTO DE PIERNAS/////./P/ADOLESCENTE/.	12,852.80
PESA0909095-03-236-316501	EJERCITADOR DE DESLIZAMIENTO DE PIERNAS/////./P/ADOLESCENTE/.	12,852.80
PESA0909095-03-236-316502	EJERCITADOR DE DESLIZAMIENTO DE PIERNAS/////./P/ADOLESCENTE/.	12,852.80
PESA0909095-03-236-316503	EJERCITADOR DE DESLIZAMIENTO DE PIERNAS/////./P/ADOLESCENTE/.	12,852.80
PESA0909095-03-236-316504	EJERCITADOR DE DESLIZAMIENTO DE PIERNAS/////./P/ADOLESCENTE/.	12,852.80
PESA0909095-03-236-316505	EJERCITADOR DE DESLIZAMIENTO DE PIERNAS/////./P/ADOLESCENTE/.	12,852.80
PESA0909095-03-236-316506	EJERCITADOR DE DESLIZAMIENTO DE PIERNAS/////./P/ADOLESCENTE/.	12,852.80
PESA0909095-03-236-316507	EJERCITADOR DE DESLIZAMIENTO DE PIERNAS/////./P/ADOLESCENTE/.	12,852.80
PESA0909095-03-236-316508	EJERCITADOR DE DESLIZAMIENTO DE PIERNAS/////./P/ADOLESCENTE/.	12,852.80

Código	Descripción del Bien Mueble	Valor en libros
PESA0909095-03-236-316509	EJERCITADOR DE DESLIZAMIENTO DE PIERNAS/////./.P/ADOLESCENTE/.	12,852.80
PESA0909095-03-236-316510	EJERCITADOR DE DESLIZAMIENTO DE PIERNAS/////./.P/ADOLESCENTE/.	12,852.80
PESA0909095-03-236-316511	EJERCITADOR DE DESLIZAMIENTO DE PIERNAS/////./.P/ADOLESCENTE/.	12,852.80
PESA0909095-03-236-316512	EJERCITADOR DE DESLIZAMIENTO DE PIERNAS/////./.P/ADOLESCENTE/.	12,852.80
PESA0909095-03-236-316513	EJERCITADOR DE DESLIZAMIENTO DE PIERNAS/////./.P/ADOLESCENTE/.	12,852.80
PESA0909095-03-236-316514	EJERCITADOR DE DESLIZAMIENTO DE PIERNAS/////./.P/ADOLESCENTE/.	12,852.80
PESA0909095-03-236-316515	EJERCITADOR DE DESLIZAMIENTO DE PIERNAS/////./.P/ADOLESCENTE/.	12,852.80
PESA0909095-03-236-316516	EJERCITADOR DE DESLIZAMIENTO DE PIERNAS/////./.P/ADOLESCENTE/.	12,852.80
PESA0909095-03-236-316517	EJERCITADOR DE DESLIZAMIENTO DE PIERNAS/////./.P/ADOLESCENTE/.	12,852.80
PESA0909095-03-236-316518	EJERCITADOR DE DESLIZAMIENTO DE PIERNAS/////./.P/ADOLESCENTE/.	12,852.80
PESA0909095-03-236-316519	EJERCITADOR DE DESLIZAMIENTO DE PIERNAS/////./.P/ADOLESCENTE/.	12,852.80
PESA0909095-03-236-316520	EJERCITADOR DE DESLIZAMIENTO DE PIERNAS/////./.P/ADOLESCENTE/.	12,852.80
PESA0909095-03-236-316521	EJERCITADOR DE DESLIZAMIENTO DE PIERNAS/////./.P/ADOLESCENTE/.	12,852.80
PESA0909095-03-236-316522	EJERCITADOR DE DESLIZAMIENTO DE PIERNAS/////./.P/ADOLESCENTE/.	12,852.80
PESA0909095-03-236-316523	EJERCITADOR DE DESLIZAMIENTO DE PIERNAS/////./.P/ADOLESCENTE/.	12,852.80
PESA0909095-03-236-316524	EJERCITADOR DE DESLIZAMIENTO DE PIERNAS/////./.P/ADOLESCENTE/.	12,852.80
PESA0909095-03-236-316525	EJERCITADOR DE DESLIZAMIENTO DE PIERNAS/////./.P/ADOLESCENTE/.	12,852.80
PESA0909095-03-236-316526	EJERCITADOR DE DESLIZAMIENTO DE PIERNAS/////./.P/ADOLESCENTE/.	12,852.80
PESA0909095-03-237-316566	EJERCITADOR DE RESISTENCIA/////./.P/ADOLESCENTE/.	12,016.15
PESA0909095-03-237-316567	EJERCITADOR DE RESISTENCIA/////./.P/ADOLESCENTE/.	12,016.15
PESA0909095-03-237-316568	EJERCITADOR DE RESISTENCIA/////./.P/ADOLESCENTE/.	12,016.15
PESA0909095-03-237-316569	EJERCITADOR DE RESISTENCIA/////./.P/ADOLESCENTE/.	12,016.15
PESA0909095-03-237-316570	EJERCITADOR DE RESISTENCIA/////./.P/ADOLESCENTE/.	12,016.15
PESA0909095-03-237-316571	EJERCITADOR DE RESISTENCIA/////./.P/ADOLESCENTE/.	12,016.15
PESA0909095-03-237-316572	EJERCITADOR DE RESISTENCIA/////./.P/ADOLESCENTE/.	12,016.15
PESA0909095-03-237-316573	EJERCITADOR DE RESISTENCIA/////./.P/ADOLESCENTE/.	12,016.15
PESA0909095-03-237-316574	EJERCITADOR DE RESISTENCIA/////./.P/ADOLESCENTE/.	12,016.15
PESA0909095-03-237-316575	EJERCITADOR DE RESISTENCIA/////./.P/ADOLESCENTE/.	12,016.15
PESA0909095-03-237-316576	EJERCITADOR DE RESISTENCIA/////./.P/ADOLESCENTE/.	12,016.15
PESA0909095-03-237-316577	EJERCITADOR DE RESISTENCIA/////./.P/ADOLESCENTE/.	12,016.15
PESA0909095-03-237-316578	EJERCITADOR DE RESISTENCIA/////./.P/ADOLESCENTE/.	12,016.15
PESA0909095-03-237-316579	EJERCITADOR DE RESISTENCIA/////./.P/ADOLESCENTE/.	12,016.15
PESA0909095-03-237-316580	EJERCITADOR DE RESISTENCIA/////./.P/ADOLESCENTE/.	12,016.15
PESA0909095-03-237-316581	EJERCITADOR DE RESISTENCIA/////./.P/ADOLESCENTE/.	12,016.15
PESA0909095-03-237-316582	EJERCITADOR DE RESISTENCIA/////./.P/ADOLESCENTE/.	12,016.15
PESA0909095-03-237-316583	EJERCITADOR DE RESISTENCIA/////./.P/ADOLESCENTE/.	12,016.15
PESA0909095-03-237-316584	EJERCITADOR DE RESISTENCIA/////./.P/ADOLESCENTE/.	12,016.15
PESA0909095-03-237-316585	EJERCITADOR DE RESISTENCIA/////./.P/ADOLESCENTE/.	12,016.15
PESA0909095-03-237-316586	EJERCITADOR DE RESISTENCIA/////./.P/ADOLESCENTE/.	12,016.15
PESA0909095-03-237-316587	EJERCITADOR DE RESISTENCIA/////./.P/ADOLESCENTE/.	12,016.15
PESA0909095-03-237-316588	EJERCITADOR DE RESISTENCIA/////./.P/ADOLESCENTE/.	12,016.15
PESA0909095-03-237-316589	EJERCITADOR DE RESISTENCIA/////./.P/ADOLESCENTE/.	12,016.15
PESA0909095-03-237-316590	EJERCITADOR DE RESISTENCIA/////./.P/ADOLESCENTE/.	12,016.15
PESA0909095-03-237-316591	EJERCITADOR DE RESISTENCIA/////./.P/ADOLESCENTE/.	12,016.15
PESA0909095-03-237-316592	EJERCITADOR DE RESISTENCIA/////./.P/ADOLESCENTE/.	12,016.15
PESA0909095-03-237-316593	EJERCITADOR DE RESISTENCIA/////./.P/ADOLESCENTE/.	12,016.15
PESA0909095-03-237-316594	EJERCITADOR DE RESISTENCIA/////./.P/ADOLESCENTE/.	12,016.15
PESA0909095-03-237-316595	EJERCITADOR DE RESISTENCIA/////./.P/ADOLESCENTE/.	12,016.15
PESA0909095-03-237-316596	EJERCITADOR DE RESISTENCIA/////./.P/ADOLESCENTE/.	12,016.15
PESA0909095-03-237-316597	EJERCITADOR DE RESISTENCIA/////./.P/ADOLESCENTE/.	12,016.15
PESA0909095-03-237-316598	EJERCITADOR DE RESISTENCIA/////./.P/ADOLESCENTE/.	12,016.15
PESA0909095-03-237-316599	EJERCITADOR DE RESISTENCIA/////./.P/ADOLESCENTE/.	12,016.15
PESA0909095-03-237-316600	EJERCITADOR DE RESISTENCIA/////./.P/ADOLESCENTE/.	12,016.15
PESA0909095-03-237-316601	EJERCITADOR DE RESISTENCIA/////./.P/ADOLESCENTE/.	12,016.15
PESA0909095-03-237-316602	EJERCITADOR DE RESISTENCIA/////./.P/ADOLESCENTE/.	12,016.15
PESA0909095-03-237-316603	EJERCITADOR DE RESISTENCIA/////./.P/ADOLESCENTE/.	12,016.15
PESA0909063-09-057-327066	Controlador de Comunicacion/INALAMBRIC0////./.AIR-CT5508-HA-K9/FCW1748L03W	155,105.20
PESA0909063-09-057-327067	Controlador de Comunicacion/INALAMBRIC0////./.L-LIC-CT5508-UPG/3681J75C9C9	155,105.20
PESA0909063-09-057-327068	Controlador de Comunicacion/INALAMBRIC0////./.AIR-CT5508-50-K9/FCW1748L07T	155,105.20
PESA0909063-10-024-327059	LAP TOP/////./H. P./6475B/CNU2320RVG	12,786.68
PESA0909063-10-024-327060	LAP TOP/////./H. P./6475B/CNU2320QFP	12,786.68
PESA0909063-10-024-327061	LAP TOP/////./H. P./6475B/CNU2320YJ5	12,786.68
PESA0909063-10-024-327062	LAP TOP/////./H. P./6475B/CNU2320YKT	12,786.68
PESA0909063-10-024-327063	LAP TOP/////./H. P./6475B/CNU2320YJW	12,786.68
PESA0909063-10-153-327073	ACCES POINT/////./.AIR-CAP3602I-N-K9/FTX1746R0DD	155,105.20
PESA0909063-10-153-327074	ACCES POINT/////./.AIR-CAP3602I-N-K9/FTX1746R0DH	155,105.20
PESA0909063-10-153-327075	ACCES POINT/////./.AIR-CAP3602I-N-K9/FTX1746R0DM	155,105.20
PESA0909063-10-153-327076	ACCES POINT/////./.AIR-CAP3602I-N-K9/FTX1746R0DE	155,105.20
PESA0909063-10-153-327077	ACCES POINT/////./.AIR-CAP3602I-N-K9/FTX1746R0DJ	155,105.20
PESA0909095-03-238-316610	EJERCITADOR DE FONDOS DE PIERNA/////./.P/ADOLESCENTE/.	9,222.00
PESA0909095-03-238-316611	EJERCITADOR DE FONDOS DE PIERNA/////./.P/ADOLESCENTE/.	9,222.00
PESA0909095-03-238-316612	EJERCITADOR DE FONDOS DE PIERNA/////./.P/ADOLESCENTE/.	9,222.00
PESA0909095-03-238-316613	EJERCITADOR DE FONDOS DE PIERNA/////./.P/ADOLESCENTE/.	9,222.00

Código	Descripción del Bien Mueble	Valor en libros
PESA0909095-03-238-316614	EJERCITADOR DE FONDOS DE PIERNA/////./P/ADOLESCENTE/.	9,222.00
PESA0909095-03-238-316615	EJERCITADOR DE FONDOS DE PIERNA/////./P/ADOLESCENTE/.	9,222.00
PESA0909095-03-238-316616	EJERCITADOR DE FONDOS DE PIERNA/////./P/ADOLESCENTE/.	9,222.00
PESA0909095-03-238-316617	EJERCITADOR DE FONDOS DE PIERNA/////./P/ADOLESCENTE/.	9,222.00
PESA0909095-03-238-316618	EJERCITADOR DE FONDOS DE PIERNA/////./P/ADOLESCENTE/.	9,222.00
PESA0909095-03-238-316619	EJERCITADOR DE FONDOS DE PIERNA/////./P/ADOLESCENTE/.	9,222.00
PESA0909095-03-238-316620	EJERCITADOR DE FONDOS DE PIERNA/////./P/ADOLESCENTE/.	9,222.00
PESA0909095-03-238-316621	EJERCITADOR DE FONDOS DE PIERNA/////./P/ADOLESCENTE/.	9,222.00
PESA0909095-03-238-316622	EJERCITADOR DE FONDOS DE PIERNA/////./P/ADOLESCENTE/.	9,222.00
PESA0909095-03-238-316623	EJERCITADOR DE FONDOS DE PIERNA/////./P/ADOLESCENTE/.	9,222.00
PESA0909095-03-238-316624	EJERCITADOR DE FONDOS DE PIERNA/////./P/ADOLESCENTE/.	9,222.00
PESA0909095-03-238-316625	EJERCITADOR DE FONDOS DE PIERNA/////./P/ADOLESCENTE/.	9,222.00
PESA0909095-03-238-316626	EJERCITADOR DE FONDOS DE PIERNA/////./P/ADOLESCENTE/.	9,222.00
PESA0909095-03-238-316627	EJERCITADOR DE FONDOS DE PIERNA/////./P/ADOLESCENTE/.	9,222.00
PESA0909095-03-238-316628	EJERCITADOR DE FONDOS DE PIERNA/////./P/ADOLESCENTE/.	9,222.00
PESA0909095-03-238-316629	EJERCITADOR DE FONDOS DE PIERNA/////./P/ADOLESCENTE/.	9,222.00
PESA0909095-03-238-316630	EJERCITADOR DE FONDOS DE PIERNA/////./P/ADOLESCENTE/.	9,222.00
PESA0909095-03-238-316631	EJERCITADOR DE FONDOS DE PIERNA/////./P/ADOLESCENTE/.	9,222.00
PESA0909095-03-238-316632	EJERCITADOR DE FONDOS DE PIERNA/////./P/ADOLESCENTE/.	9,222.00
PESA0909095-03-238-316633	EJERCITADOR DE FONDOS DE PIERNA/////./P/ADOLESCENTE/.	9,222.00
PESA0909095-03-238-316634	EJERCITADOR DE FONDOS DE PIERNA/////./P/ADOLESCENTE/.	9,222.00
PESA0909095-03-238-316635	EJERCITADOR DE FONDOS DE PIERNA/////./P/ADOLESCENTE/.	9,222.00
PESA0909095-03-238-316636	EJERCITADOR DE FONDOS DE PIERNA/////./P/ADOLESCENTE/.	9,222.00
PESA0909095-03-238-316637	EJERCITADOR DE FONDOS DE PIERNA/////./P/ADOLESCENTE/.	9,222.00
PESA0909095-03-238-316638	EJERCITADOR DE FONDOS DE PIERNA/////./P/ADOLESCENTE/.	9,222.00
PESA0909095-03-238-316639	EJERCITADOR DE FONDOS DE PIERNA/////./P/ADOLESCENTE/.	9,222.00
PESA0909095-03-238-316640	EJERCITADOR DE FONDOS DE PIERNA/////./P/ADOLESCENTE/.	9,222.00
PESA0909095-03-238-316641	EJERCITADOR DE FONDOS DE PIERNA/////./P/ADOLESCENTE/.	9,222.00
PESA0909095-03-238-316642	EJERCITADOR DE FONDOS DE PIERNA/////./P/ADOLESCENTE/.	9,222.00
PESA0909095-03-238-316643	EJERCITADOR DE FONDOS DE PIERNA/////./P/ADOLESCENTE/.	9,222.00
PESA0909095-03-239-316644	EJERCITADOR MUSCULAR/////./P/ADOLESCENTE/.	10,160.15
PESA0909095-03-239-316645	EJERCITADOR MUSCULAR/////./P/ADOLESCENTE/.	10,160.15
PESA0909095-03-239-316646	EJERCITADOR MUSCULAR/////./P/ADOLESCENTE/.	10,160.15
PESA0909095-03-239-316647	EJERCITADOR MUSCULAR/////./P/ADOLESCENTE/.	10,160.15
PESA0909095-03-239-316648	EJERCITADOR MUSCULAR/////./P/ADOLESCENTE/.	10,160.15
PESA0909095-03-239-316649	EJERCITADOR MUSCULAR/////./P/ADOLESCENTE/.	10,160.15
PESA0909095-03-239-316650	EJERCITADOR MUSCULAR/////./P/ADOLESCENTE/.	10,160.15
PESA0909095-03-239-316651	EJERCITADOR MUSCULAR/////./P/ADOLESCENTE/.	10,160.15
PESA0909095-03-239-316652	EJERCITADOR MUSCULAR/////./P/ADOLESCENTE/.	10,160.15
PESA0909095-03-239-316653	EJERCITADOR MUSCULAR/////./P/ADOLESCENTE/.	10,160.15
PESA0909095-03-239-316654	EJERCITADOR MUSCULAR/////./P/ADOLESCENTE/.	10,160.15
PESA0909095-03-239-316655	EJERCITADOR MUSCULAR/////./P/ADOLESCENTE/.	10,160.15
PESA0909095-03-239-316656	EJERCITADOR MUSCULAR/////./P/ADOLESCENTE/.	10,160.15
PESA0909095-03-239-316657	EJERCITADOR MUSCULAR/////./P/ADOLESCENTE/.	10,160.15
PESA0909095-03-239-316658	EJERCITADOR MUSCULAR/////./P/ADOLESCENTE/.	10,160.15
PESA0909095-03-239-316659	EJERCITADOR MUSCULAR/////./P/ADOLESCENTE/.	10,160.15
PESA0909095-03-239-316660	EJERCITADOR MUSCULAR/////./P/ADOLESCENTE/.	10,160.15
PESA0909095-03-239-316661	EJERCITADOR MUSCULAR/////./P/ADOLESCENTE/.	10,160.15
PESA0909095-03-239-316662	EJERCITADOR MUSCULAR/////./P/ADOLESCENTE/.	10,160.15
PESA0909095-03-239-316663	EJERCITADOR MUSCULAR/////./P/ADOLESCENTE/.	10,160.15
PESA0909095-03-239-316664	EJERCITADOR MUSCULAR/////./P/ADOLESCENTE/.	10,160.15
PESA0909095-03-239-316665	EJERCITADOR MUSCULAR/////./P/ADOLESCENTE/.	10,160.15
PESA0909095-03-239-316666	EJERCITADOR MUSCULAR/////./P/ADOLESCENTE/.	10,160.15
PESA0909095-03-239-316667	EJERCITADOR MUSCULAR/////./P/ADOLESCENTE/.	10,160.15
PESA0909095-03-239-316668	EJERCITADOR MUSCULAR/////./P/ADOLESCENTE/.	10,160.15
PESA0909095-03-239-316669	EJERCITADOR MUSCULAR/////./P/ADOLESCENTE/.	10,160.15
PESA0909095-03-239-316670	EJERCITADOR MUSCULAR/////./P/ADOLESCENTE/.	10,160.15
PESA0909095-03-239-316671	EJERCITADOR MUSCULAR/////./P/ADOLESCENTE/.	10,160.15
PESA0909095-03-239-316672	EJERCITADOR MUSCULAR/////./P/ADOLESCENTE/.	10,160.15
PESA0909095-03-239-316673	EJERCITADOR MUSCULAR/////./P/ADOLESCENTE/.	10,160.15
PESA0909095-03-239-316674	EJERCITADOR MUSCULAR/////./P/ADOLESCENTE/.	10,160.15
PESA0909095-03-239-316675	EJERCITADOR MUSCULAR/////./P/ADOLESCENTE/.	10,160.15
PESA0909095-03-239-316676	EJERCITADOR MUSCULAR/////./P/ADOLESCENTE/.	10,160.15
PESA0909095-03-239-316677	EJERCITADOR MUSCULAR/////./P/ADOLESCENTE/.	10,160.15
PESA0909095-03-239-316678	EJERCITADOR MUSCULAR/////./P/ADOLESCENTE/.	10,160.15
PESA0909095-03-239-316679	EJERCITADOR MUSCULAR/////./P/ADOLESCENTE/.	10,160.15
PESA0909095-03-239-316680	EJERCITADOR MUSCULAR/////./P/ADOLESCENTE/.	10,160.15
PESA0909095-03-239-316681	EJERCITADOR MUSCULAR/////./P/ADOLESCENTE/.	10,160.15
PESA0909095-03-239-316682	EJERCITADOR MUSCULAR/////./P/ADOLESCENTE/.	10,160.15
PESA0909095-03-240-316683	ESTACION DE FUERZA EXTREMIDADES SUPERIOR/////./P/ADOLESCENTE/.	20,475.45
PESA0909095-03-240-316684	ESTACION DE FUERZA EXTREMIDADES SUPERIOR/////./P/ADOLESCENTE/.	20,475.45
PESA0909095-03-240-316685	ESTACION DE FUERZA EXTREMIDADES SUPERIOR/////./P/ADOLESCENTE/.	20,475.45
PESA0909095-03-240-316686	ESTACION DE FUERZA EXTREMIDADES SUPERIOR/////./P/ADOLESCENTE/.	20,475.45

Código	Descripción del Bien Mueble	Valor en libros
PESA0909095-03-240-316687	ESTACION DE FUERZA EXTREMIDADES SUPERIOR/////./P/ADOLESCENTE/.	20,475.45
PESA0909095-03-240-316688	ESTACION DE FUERZA EXTREMIDADES SUPERIOR/////./P/ADOLESCENTE/.	20,475.45
PESA0909095-03-240-316689	ESTACION DE FUERZA EXTREMIDADES SUPERIOR/////./P/ADOLESCENTE/.	20,475.45
PESA0909095-03-240-316690	ESTACION DE FUERZA EXTREMIDADES SUPERIOR/////./P/ADOLESCENTE/.	20,475.45
PESA0909095-03-240-316691	ESTACION DE FUERZA EXTREMIDADES SUPERIOR/////./P/ADOLESCENTE/.	20,475.45
PESA0909095-03-240-316692	ESTACION DE FUERZA EXTREMIDADES SUPERIOR/////./P/ADOLESCENTE/.	20,475.45
PESA0909095-03-240-316693	ESTACION DE FUERZA EXTREMIDADES SUPERIOR/////./P/ADOLESCENTE/.	20,475.45
PESA0909095-03-240-316694	ESTACION DE FUERZA EXTREMIDADES SUPERIOR/////./P/ADOLESCENTE/.	20,475.45
PESA0909095-03-240-316695	ESTACION DE FUERZA EXTREMIDADES SUPERIOR/////./P/ADOLESCENTE/.	20,475.45
PESA0909095-03-240-316696	ESTACION DE FUERZA EXTREMIDADES SUPERIOR/////./P/ADOLESCENTE/.	20,475.45
PESA0909095-03-240-316697	ESTACION DE FUERZA EXTREMIDADES SUPERIOR/////./P/ADOLESCENTE/.	20,475.45
PESA0909095-03-240-316698	ESTACION DE FUERZA EXTREMIDADES SUPERIOR/////./P/ADOLESCENTE/.	20,475.45
PESA0909095-03-240-316699	ESTACION DE FUERZA EXTREMIDADES SUPERIOR/////./P/ADOLESCENTE/.	20,475.45
PESA0909095-03-240-316700	ESTACION DE FUERZA EXTREMIDADES SUPERIOR/////./P/ADOLESCENTE/.	20,475.45
PESA0909095-03-240-316701	ESTACION DE FUERZA EXTREMIDADES SUPERIOR/////./P/ADOLESCENTE/.	20,475.45
PESA0909095-03-240-316702	ESTACION DE FUERZA EXTREMIDADES SUPERIOR/////./P/ADOLESCENTE/.	20,475.45
PESA0909095-03-240-316703	ESTACION DE FUERZA EXTREMIDADES SUPERIOR/////./P/ADOLESCENTE/.	20,475.45
PESA0909095-03-240-316704	ESTACION DE FUERZA EXTREMIDADES SUPERIOR/////./P/ADOLESCENTE/.	20,475.45
PESA0909095-03-240-316705	ESTACION DE FUERZA EXTREMIDADES SUPERIOR/////./P/ADOLESCENTE/.	20,475.45
PESA0909095-03-240-316706	ESTACION DE FUERZA EXTREMIDADES SUPERIOR/////./P/ADOLESCENTE/.	20,475.45
PESA0909095-03-240-316707	ESTACION DE FUERZA EXTREMIDADES SUPERIOR/////./P/ADOLESCENTE/.	20,475.45
PESA0909095-03-240-316708	ESTACION DE FUERZA EXTREMIDADES SUPERIOR/////./P/ADOLESCENTE/.	20,475.45
PESA0909095-03-240-316709	ESTACION DE FUERZA EXTREMIDADES SUPERIOR/////./P/ADOLESCENTE/.	20,475.45
PESA0909095-03-240-316710	ESTACION DE FUERZA EXTREMIDADES SUPERIOR/////./P/ADOLESCENTE/.	20,475.45
PESA0909095-03-240-316711	ESTACION DE FUERZA EXTREMIDADES SUPERIOR/////./P/ADOLESCENTE/.	20,475.45
PESA0909095-03-240-316712	ESTACION DE FUERZA EXTREMIDADES SUPERIOR/////./P/ADOLESCENTE/.	20,475.45
PESA0909095-03-240-316713	ESTACION DE FUERZA EXTREMIDADES SUPERIOR/////./P/ADOLESCENTE/.	20,475.45
PESA0909095-03-240-316714	ESTACION DE FUERZA EXTREMIDADES SUPERIOR/////./P/ADOLESCENTE/.	20,475.45
PESA0909095-03-240-316715	ESTACION DE FUERZA EXTREMIDADES SUPERIOR/////./P/ADOLESCENTE/.	20,475.45
PESA0909095-03-240-316716	ESTACION DE FUERZA EXTREMIDADES SUPERIOR/////./P/ADOLESCENTE/.	20,475.45
PESA0909095-03-240-316717	ESTACION DE FUERZA EXTREMIDADES SUPERIOR/////./P/ADOLESCENTE/.	20,475.45
PESA0909095-03-240-316718	ESTACION DE FUERZA EXTREMIDADES SUPERIOR/////./P/ADOLESCENTE/.	20,475.45
PESA0909095-03-240-316719	ESTACION DE FUERZA EXTREMIDADES SUPERIOR/////./P/ADOLESCENTE/.	20,475.45
PESA0909095-03-240-316720	ESTACION DE FUERZA EXTREMIDADES SUPERIOR/////./P/ADOLESCENTE/.	20,475.45
PESA0909095-03-240-316721	ESTACION DE FUERZA EXTREMIDADES SUPERIOR/////./P/ADOLESCENTE/.	20,475.45
PESA0909095-03-241-316722	ESTACION DE FUERZA EN BRAZOS/////./P/ADOLESCENTE/.	20,475.45
PESA0909095-03-241-316723	ESTACION DE FUERZA EN BRAZOS/////./P/ADOLESCENTE/.	20,475.45
PESA0909095-03-241-316724	ESTACION DE FUERZA EN BRAZOS/////./P/ADOLESCENTE/.	20,475.45
PESA0909095-03-241-316725	ESTACION DE FUERZA EN BRAZOS/////./P/ADOLESCENTE/.	20,475.45
PESA0909095-03-241-316726	ESTACION DE FUERZA EN BRAZOS/////./P/ADOLESCENTE/.	20,475.45
PESA0909095-03-241-316727	ESTACION DE FUERZA EN BRAZOS/////./P/ADOLESCENTE/.	20,475.45
PESA0909095-03-241-316728	ESTACION DE FUERZA EN BRAZOS/////./P/ADOLESCENTE/.	20,475.45
PESA0909095-03-241-316729	ESTACION DE FUERZA EN BRAZOS/////./P/ADOLESCENTE/.	20,475.45
PESA0909095-03-241-316730	ESTACION DE FUERZA EN BRAZOS/////./P/ADOLESCENTE/.	20,475.45
PESA0909095-03-241-316731	ESTACION DE FUERZA EN BRAZOS/////./P/ADOLESCENTE/.	20,475.45
PESA0909095-03-241-316732	ESTACION DE FUERZA EN BRAZOS/////./P/ADOLESCENTE/.	20,475.45
PESA0909095-03-241-316733	ESTACION DE FUERZA EN BRAZOS/////./P/ADOLESCENTE/.	20,475.45
PESA0909095-03-241-316734	ESTACION DE FUERZA EN BRAZOS/////./P/ADOLESCENTE/.	20,475.45
PESA0909095-03-241-316735	ESTACION DE FUERZA EN BRAZOS/////./P/ADOLESCENTE/.	20,475.45
PESA0909095-03-241-316736	ESTACION DE FUERZA EN BRAZOS/////./P/ADOLESCENTE/.	20,475.45
PESA0909095-03-241-316737	ESTACION DE FUERZA EN BRAZOS/////./P/ADOLESCENTE/.	20,475.45
PESA0909095-03-241-316738	ESTACION DE FUERZA EN BRAZOS/////./P/ADOLESCENTE/.	20,475.45
PESA0909095-03-241-316739	ESTACION DE FUERZA EN BRAZOS/////./P/ADOLESCENTE/.	20,475.45
PESA0909095-03-241-316740	ESTACION DE FUERZA EN BRAZOS/////./P/ADOLESCENTE/.	20,475.45
PESA0909095-03-241-316741	ESTACION DE FUERZA EN BRAZOS/////./P/ADOLESCENTE/.	20,475.45
PESA0909095-03-241-316742	ESTACION DE FUERZA EN BRAZOS/////./P/ADOLESCENTE/.	20,475.45
PESA0909095-03-241-316743	ESTACION DE FUERZA EN BRAZOS/////./P/ADOLESCENTE/.	20,475.45
PESA0909095-03-241-316744	ESTACION DE FUERZA EN BRAZOS/////./P/ADOLESCENTE/.	20,475.45
PESA0909095-03-241-316745	ESTACION DE FUERZA EN BRAZOS/////./P/ADOLESCENTE/.	20,475.45
PESA0909095-03-241-316746	ESTACION DE FUERZA EN BRAZOS/////./P/ADOLESCENTE/.	20,475.45
PESA0909095-03-241-316747	ESTACION DE FUERZA EN BRAZOS/////./P/ADOLESCENTE/.	20,475.45
PESA0909095-03-241-316748	ESTACION DE FUERZA EN BRAZOS/////./P/ADOLESCENTE/.	20,475.45
PESA0909095-03-241-316749	ESTACION DE FUERZA EN BRAZOS/////./P/ADOLESCENTE/.	20,475.45
PESA0909095-03-241-316750	ESTACION DE FUERZA EN BRAZOS/////./P/ADOLESCENTE/.	20,475.45
PESA0909095-03-241-316751	ESTACION DE FUERZA EN BRAZOS/////./P/ADOLESCENTE/.	20,475.45
PESA0909095-03-241-316752	ESTACION DE FUERZA EN BRAZOS/////./P/ADOLESCENTE/.	20,475.45
PESA0909095-03-241-316753	ESTACION DE FUERZA EN BRAZOS/////./P/ADOLESCENTE/.	20,475.45
PESA0909095-03-241-316754	ESTACION DE FUERZA EN BRAZOS/////./P/ADOLESCENTE/.	20,475.45
PESA0909095-03-241-316755	ESTACION DE FUERZA EN BRAZOS/////./P/ADOLESCENTE/.	20,475.45
PESA0909095-03-241-316756	ESTACION DE FUERZA EN BRAZOS/////./P/ADOLESCENTE/.	20,475.45
PESA0909095-03-241-316757	ESTACION DE FUERZA EN BRAZOS/////./P/ADOLESCENTE/.	20,475.45
PESA0909095-03-241-316758	ESTACION DE FUERZA EN BRAZOS/////./P/ADOLESCENTE/.	20,475.45
PESA0909095-03-241-316759	ESTACION DE FUERZA EN BRAZOS/////./P/ADOLESCENTE/.	20,475.45

Código	Descripción del Bien Mueble	Valor en libros
PESA0909063-10-049-327064	SWITCH/////./CORE WS-C4507R+E/FXS1742Q2T7/	155,105.20
PESA0909063-10-049-327065	SWITCH/////./48 puertos WS-C2960S-48FPS-L/FOC1744V21P	155,105.20
PESA0909130-03-143-343173	Aparato Multiusos/////././.	35,622.89
PESA0909130-03-143-343174	Aparato Multiusos/////././.	35,622.89
PESA0909130-03-143-343175	Aparato Multiusos/////././.	35,622.89
PESA0909130-03-143-343176	Aparato Multiusos/////././.	35,622.89
PESA0909130-03-143-343177	Aparato Multiusos/////././.	35,622.89
PESA0909130-03-143-343178	Aparato Multiusos/////././.	35,622.89
PESA0909130-03-143-343179	Aparato Multiusos/////././.	35,622.89
PESA0909130-03-143-343180	Aparato Multiusos/////././.	35,622.89
PESA0909130-03-143-343181	Aparato Multiusos/////././.	35,622.89
PESA0909130-03-143-343182	Aparato Multiusos/////././.	35,622.89
PESA0909130-03-143-343183	Aparato Multiusos/////././.	35,622.89
PESA0909130-03-143-343184	Aparato Multiusos/////././.	35,622.89
PESA0909130-03-143-343196	Aparato Multiusos/////././.	35,622.89
PESA0909130-03-143-343198	Aparato Multiusos/////././.	35,622.89
PESA0909130-03-143-343199	Aparato Multiusos/////././.	35,622.89
PESA0909130-03-143-343200	Aparato Multiusos/////././.	35,622.89
PESA0909130-03-143-343201	Aparato Multiusos/////././.	35,622.89
PESA0909130-03-143-343202	Aparato Multiusos/////././.	35,622.89
PESA0909130-03-143-343203	Aparato Multiusos/////././.	35,622.89
PESA0909130-03-143-343204	Aparato Multiusos/////././.	35,622.89
PESA0909130-03-143-343205	Aparato Multiusos/////././.	35,622.89
PESA0909130-03-143-343207	Aparato Multiusos/////././.	35,622.89
PESA0909130-03-143-343208	Aparato Multiusos/////././.	35,622.89
PESA0909130-03-143-343209	Aparato Multiusos/////././.	35,622.89
PESA0909130-03-143-343221	Aparato Multiusos/////././.	35,622.89
PESA0909130-03-143-343224	Aparato Multiusos/////././.	35,622.89
PESA0909130-03-143-343225	Aparato Multiusos/////././.	35,622.89
PESA0909130-03-143-343226	Aparato Multiusos/////././.	35,622.89
PESA0909130-03-143-343227	Aparato Multiusos/////././.	35,622.89
PESA0909130-03-143-343228	Aparato Multiusos/////././.	35,622.89
PESA0909130-03-143-343229	Aparato Multiusos/////././.	35,622.89
PESA0909130-03-143-343230	Aparato Multiusos/////././.	35,622.89
PESA0909130-03-143-343231	Aparato Multiusos/////././.	35,622.89
PESA0909130-03-143-343232	Aparato Multiusos/////././.	35,622.89
PESA0909130-03-143-343233	Aparato Multiusos/////././.	35,622.89
PESA0909130-03-143-343234	Aparato Multiusos/////././.	35,622.89
PESA0909401-03-049-313738	Piano/////./Yamaha/./NYDP142RSPA/	15,844.59
PESA0909063-10-153-327078	ACCES POINT/////./AIR-CAP3602I-N-K9/FTX1746R0DF	155,105.20
PESA0909063-10-153-327079	ACCES POINT/////./AIR-CAP3602I-N-K9/FTX1746R0DK	155,105.20
PESA0909401-01-005-313793	Banca/////././.	6,653.76
PESA0909401-01-005-313794	Banca/////././.	6,653.76
PESA0909401-10-235-313863	PROYECTOR/////./BENQ/./.	6,899.99
PESA0909401-07-117-313725	TELE PANTALLA/////./LG/./.	9,860.00
PESA0909095-03-237-316604	EJERCITADOR DE RESISTENCIA/////./P/ADOLESCENTE/.	12,016.15
PESA0909401-09-089-313690	Equipo de Sonido/////././.	9,199.99
PESA0909111-14-084-305638	desbrozadora/////./HUSVARNA/./.	9,243.75
PESA0909402-02-011-321448	Fotocopiadora/////./KYOCERA/./.	11,600.00
PESA0909402-02-011-321516	Fotocopiadora/////./KYOCERA/1820/.	11,600.00
PESA0909095-03-241-316760	ESTACION DE FUERZA EN BRAZOS/////./P/ADOLESCENTE/.	20,475.45
PESA0909402-02-057-321213	Mueble/////././.	7,160.01
PESA0909402-02-057-321214	Mueble/////././.	7,160.01
PESA0909402-02-057-321215	Mueble/////././.	7,160.01
PESA0909402-02-057-321216	Mueble/////././.	7,160.01
PESA0909402-02-057-321217	Mueble/////././.	7,160.01
PESA0909402-02-057-321352	Mueble/////././.	13,000.00
PESA0909402-03-049-321386	Piano/DIGITAL////./Yamaha/./.	7,190.00
PESA0909402-03-118-321226	Resbaladilla/////././.	8,120.00
PESA0909402-03-165-320963	TECLADO/////./KORG/.	12,000.00
PESA0909402-03-165-321550	TECLADO/////././.	9,924.84
PESA0909401-01-005-313795	Banca/////././.	6,653.76
PESA0909401-01-005-313796	Banca/////././.	6,653.76
PESA0909401-01-005-313797	Banca/////././.	6,653.76
PESA0909401-01-005-313798	Banca/////././.	6,653.76
PESA0909402-07-117-321186	TELE PANTALLA/////././.	9,749.75
PESA0909402-07-117-321187	TELE PANTALLA/////././.	9,749.75
PESA0909401-10-012-313875	COPIADORA/////./MP171/./	10,699.84
PESA0909402-07-134-320948	Bocina/////./JVL/.	10,990.00
PESA0909401-10-048-313685	SERVIDOR//////./proliant/.	9,612.43
PESA0909402-09-133-320949	MULTIFUNCIONAL/////./Sharp/AL2031/35013004/	12,000.00
PESA0909402-09-133-321052	MULTIFUNCIONAL/////./Sharp/AL2031/.	7,749.99
PESA0909402-09-133-321203	MULTIFUNCIONAL/////./Sharp/1123/.	849,990.00

Código	Descripción del Bien Mueble	Valor en libros
PESA0909402-09-133-321281	MULTIFUNCIONAL/////./Sharp/AL2031/35011038	9,000.00
PESA0909402-10-004-321020	C.P.U./////./BR323/.	8,480.76
PESA0909402-10-004-321137	C.P.U./////./224889	6,960.00
PESA0909402-10-004-321138	C.P.U./////./225073/	6,960.00
PESA0909402-10-024-320929	LAP TOP/////./LENOVO/./.	11,990.00
PESA0909402-10-024-320935	LAP TOP/////./LENOVO G405/CB30246665	7,000.00
PESA0909402-10-152-320928	VIDEO PROYECTOR/////./BENQ/./.	9,164.00
PESA0909402-10-152-321280	VIDEO PROYECTOR/////././.	6,661.02
PESA0909402-10-152-321370	VIDEO PROYECTOR/////./PANASONIC/./.	9,000.00
PESA0909402-10-130-321019	CAÑON PROYECTOR/////OPTOMA/BR323/.	6,519.20
PESA0909402-10-264-320915	COMPUTADORA/////./H. P././.	6,350.04
PESA0909402-10-264-321154	COMPUTADORA/////./.AMD E12500	7,308.00
PESA0909402-10-264-321155	COMPUTADORA/////./.AMD E12500	7,308.00
PESA0909402-10-264-321156	COMPUTADORA/////./.AMD E12500	7,308.00
PESA0909402-10-264-321170	COMPUTADORA/////./H. P./.E3T79LT	7,518.10
PESA0909402-10-264-321349	COMPUTADORA/////./C240/.	8,874.00
PESA0909402-10-264-321367	COMPUTADORA/////./H. P././.	8,499.99
PESA0909402-10-264-321429	COMPUTADORA/////./LENOVO/JUPITER/.	6,500.00
PESA0909402-10-264-321430	COMPUTADORA/////./LENOVO/JUPITER/.	6,500.00
PESA0909402-10-264-321431	COMPUTADORA/////./LENOVO/JUPITER/.	6,500.00
PESA0909402-10-264-321432	COMPUTADORA/////./LENOVO/JUPITER/.	6,500.00
PESA0909402-10-264-321433	COMPUTADORA/////./LENOVO/JUPITER/.	6,500.00
PESA0909402-10-264-321434	COMPUTADORA/////./LENOVO/JUPITER/.	6,500.00
PESA0909402-10-264-321435	COMPUTADORA/////./LENOVO/JUPITER/.	6,500.00
PESA0909402-10-264-321445	COMPUTADORA/////./LENOVO/./.	6,500.00
PESA0909402-10-264-321512	COMPUTADORA/////./LENOVO/./.	6,500.00
PESA0909402-07-117-321196	TELE PANTALLA/LED////./SAMSUNG/5000/.	10,498.00
PESA0909402-07-117-321401	TELE PANTALLA/LED////./SAMSUNG/./.	7,684.85
PESA0909402-10-285-320930	PIZARRON INTERACTIVO/////./MP/78/.	19,000.00
PESA0909402-10-285-320942	PIZARRON INTERACTIVO/DIGITAL////././.	42,000.00
PESA0909402-09-133-321407	MULTIFUNCIONAL/////././.	11,600.00
PESA0909402-09-089-321179	Equipo de Sonido/////././.	10,499.00
PESA0909402-10-024-321202	LAP TOP/////./PLATA/.	7,598.00
PESA0909402-10-024-321381	LAP TOP/////./H. P././.	9,205.98
PESA0909402-10-024-321548	LAP TOP/////./.YD180776C	9,000.59
PESA0909402-10-130-321199	CAÑON PROYECTOR/////./BENQ/MS504/.	6,496.00
PESA0909402-10-130-321545	CAÑON PROYECTOR/////./.TUAK4200128	9,000.00
PESA0909402-10-205-321541	PANTALLA/////././.	7,000.00
PESA0909402-10-285-321257	PIZARRON INTERACTIVO/////./MULTI TOUCH/.	21,000.00
PESA0909402-10-285-321357	PIZARRON INTERACTIVO/////././.	15,554.64
PESA0909402-10-285-321364	PIZARRON INTERACTIVO/////././.	15,550.00
PESA0909402-10-285-321365	PIZARRON INTERACTIVO/////././.	15,558.12
PESA0909402-10-285-321373	PIZARRON INTERACTIVO/DIGITAL////./ALPHER/./	29,000.00
PESA0909403-07-068-317407	TELEVISION/////././.	9,000.00
PESA0909403-07-117-317413	TELE PANTALLA/LED////./PHILIPS/50PF1708F8/XAIA1406111855/	8,000.01
PESA0909403-07-117-317414	TELE PANTALLA/LED////./PHILIPS/50PF1708F8/XAIA1406112181/	8,000.01
PESA0909403-07-117-317415	TELE PANTALLA/LED////./PHILIPS/50PF1708F8/XAIA1406111308/	8,000.01
PESA0909403-07-117-317416	TELE PANTALLA/LED////./PHILIPS/50PF1708F8/XAIA1406112183	8,000.01
PESA0909403-07-117-317417	TELE PANTALLA/LED////./PHILIPS/50PF1708F8/XAIA1406112173/	8,000.01
PESA0909063-09-057-327069	Controlador de Comunicacion/INALAMBRIC0////./L-LIC-CT5508-25A/3681J75C9C9	155,105.20
PESA0909403-09-133-317553	MULTIFUNCIONAL/////././.	7,788.77
PESA0909403-10-024-317376	LAP TOP/////./H. P././.	6,999.00
PESA0909403-10-024-317418	LAP TOP/////././.	7,000.00
PESA0909403-10-024-317419	LAP TOP/////././.	7,000.00
PESA0909403-10-024-317420	LAP TOP/////././.	7,000.00
PESA0909402-10-012-320934	COPIADORA/////./LEX MARCK 646E/790CG52	8,000.00
PESA0909403-10-130-317350	CAÑON PROYECTOR/////./BENQ/./.	9,001.60
PESA0909403-10-130-317354	CAÑON PROYECTOR/////./BENQ/./.	9,199.96
PESA0909403-10-152-317375	VIDEO PROYECTOR/////./EPSON/./.	6,799.00
PESA0909403-10-152-317406	VIDEO PROYECTOR/////./BENQ/./.	9,000.00
PESA0909403-03-156-317349	Juego Infantil/////././.	31,900.00
PESA0909500-09-133-311392	MULTIFUNCIONAL/////./BROTHER/LASER DCP-7065DN/.	6,749.99
PESA0909403-10-024-317479	LAP TOP/////./LENOVO/IDEAPAD/.	7,398.99
PESA0909403-10-024-317510	LAP TOP/////TOSHIBA/C55DT/1E076093Q	7,949.96
PESA0909403-10-024-317511	LAP TOP/////TOSHIBA/C55DT/1E076093Q	7,949.96
PESA0909403-10-024-317539	LAP TOP/////././.	7,949.96
PESA0909403-10-024-317540	LAP TOP/////././.	9,994.97
PESA0909500-10-152-311428	VIDEO PROYECTOR/////./SONY/VPLDX140/.	9,499.00
PESA0909500-10-264-311381	COMPUTADORA/////./H. P./PAVILION 21-H005/.	9,999.00
PESA0909500-10-264-311405	COMPUTADORA/////./RCA/-/.	6,199.99
PESA0909500-10-264-311429	COMPUTADORA/////./Compaq/E1-2500/.	6,109.99
PESA0909500-10-264-311430	COMPUTADORA/////./Compaq/E1-2500/.	6,109.99
PESA0909403-04-018-317422	MAQUINA PODADORA/////././.	6,657.50

Código	Descripción del Bien Mueble	Valor en libros
PESA0909403-05-078-317421	Multifuncional/////././.	6,150.00
PESA0909403-10-264-317372	COMPUTADORA/////./H. P././.	8,999.00
PESA0909403-10-285-317353	PIZARRON INTERACTIVO/////./EPSON/./.	29,997.60
PESA0909403-10-152-317483	VIDEO PROYECTOR/////BENQ/mx522p/.	8,999.00
PESA0909500-10-152-311435	VIDEO PROYECTOR/////./EPSON/X17/.	7,599.00
PESA0909500-09-133-311393	MULTIFUNCIONAL/////./BROTHER/LASER DCP-7065DN/.	6,749.99
PESA0909402-10-152-321515	VIDEO PROYECTOR/////./EPSON/./.	6,300.01
PESA0909100-10-024-313422	LAP TOP/////./H. P././.	10,000.00
PESA0909100-10-024-313458	LAP TOP/////./H. P././.	10,000.00
PESA0909100-10-024-313492	LAP TOP/LED////./H. P./-/.	10,000.00
PESA0909100-10-024-313570	LAP TOP/////./H. P./PANTALLA 14"/.	10,000.00
PESA0909100-10-264-313385	COMPUTADORA/////./LENOVO/ALL IN ONE/.	9,512.00
PESA0909100-10-264-313388	COMPUTADORA/////./LENOVO/ALL IN ONE/.	9,512.00
PESA0909100-10-264-313423	COMPUTADORA/////./LENOVO/ALL IN ONE/.	9,512.00
PESA0909100-10-264-313438	COMPUTADORA/////./LENOVO/ALL IN ONE/.	9,512.00
PESA0909100-10-264-313475	COMPUTADORA/////./LENOVO/ALL IN ONE/.	8,447.31
PESA0909100-10-264-313478	COMPUTADORA/////./LENOVO/ALL IN ONE/.	9,512.00
PESA0909100-10-264-313508	COMPUTADORA/////./LENOVO/ALL IN ONE/.	9,512.00
PESA0909100-10-264-313519	COMPUTADORA/////./LENOVO/ALL IN ONE/.	9,512.00
PESA0909100-10-264-313554	COMPUTADORA/////./LENOVO/ALL IN ONE/.	9,512.00
PESA0909130-07-031-343258	GENERADOR/////./VOLTAN. APG8000/.	17,590.00
PESA0909130-07-031-343259	GENERADOR/////./VOLTAN. APG8000/.	17,590.00
PESA0909130-07-031-343260	GENERADOR/////./VOLTAN. APG8000/.	17,590.00
PESA0909130-07-031-343261	GENERADOR/////./VOLTAN. APG8000/.	17,590.00
PESA0909130-07-031-343262	GENERADOR/////./VOLTAN. APG8000/.	17,590.00
PESA0909130-07-031-343263	GENERADOR/////./VOLTAN. APG8000/.	17,590.00
PESA0909130-07-031-343264	GENERADOR/////./VOLTAN. APG8000/.	17,590.00
PESA0909130-07-031-343265	GENERADOR/////./VOLTAN. APG8000/.	17,590.00
PESA0909130-07-031-343266	GENERADOR/////./VOLTAN. APG8000/.	17,590.00
PESA0909130-07-031-343267	GENERADOR/////./VOLTAN. APG8000/.	17,590.00
PESA0909130-07-031-343268	GENERADOR/////./VOLTAN. APG8000/.	17,590.00
PESA0909130-07-031-343269	GENERADOR/////./VOLTAN. APG8000/.	17,590.00
PESA0909130-07-031-343270	GENERADOR/////./VOLTAN. APG8000/.	17,590.00
PESA0909130-07-031-343271	GENERADOR/////./VOLTAN. APG8000/.	17,590.00
PESA0909130-07-031-343272	GENERADOR/////./VOLTAN. APG8000/.	17,590.00
PESA0909130-07-031-343273	GENERADOR/////./VOLTAN. APG8000/.	17,590.00
PESA0909130-07-031-343274	GENERADOR/////./VOLTAN. APG8000/.	17,590.00
PESA0909130-07-031-343275	GENERADOR/////./VOLTAN. APG8000/.	17,590.00
PESA0909130-07-031-343276	GENERADOR/////./VOLTAN. APG8000/.	17,590.00
PESA0909130-07-031-343277	GENERADOR/////./VOLTAN. APG8000/.	17,590.00
PESA0909130-07-031-343278	GENERADOR/////./VOLTAN. APG8000/.	17,590.00
PESA0909130-07-031-343279	GENERADOR/////./VOLTAN. APG8000/.	17,590.00
PESA0909130-07-031-343280	GENERADOR/////./VOLTAN. APG8000/.	17,590.00
PESA0909130-07-031-343281	GENERADOR/////./VOLTAN. APG8000/.	17,590.00
PESA0909130-07-031-343282	GENERADOR/////./VOLTAN. APG8000/.	17,590.00
PESA0909130-07-031-343283	GENERADOR/////./VOLTAN. APG8000/.	17,590.00
PESA0909130-07-031-343284	GENERADOR/////./VOLTAN. APG8000/.	17,590.00
PESA0909130-07-031-343285	GENERADOR/////./VOLTAN. APG8000/.	17,590.00
PESA0909130-07-031-343286	GENERADOR/////./VOLTAN. APG8000/.	17,590.00
PESA0909130-10-004-344007	C.P.U./////./GHIA/201959	9,283.29
PESA0909130-10-004-344008	C.P.U./////./GHIA/202120	9,283.29
PESA0909130-10-004-344009	C.P.U./////./GHIA/201962	9,283.29
PESA0909130-10-004-344010	C.P.U./////./GHIA/202154	9,283.29
PESA0909130-10-004-344011	C.P.U./////./GHIA/202143	9,283.29
PESA0909130-10-004-344012	C.P.U./////./GHIA/202150	9,283.29
PESA0909130-10-004-344013	C.P.U./////./GHIA/202131	9,283.29
PESA0909130-10-004-344014	C.P.U./////./GHIA/202127	9,283.29
PESA0909130-10-004-344016	C.P.U./////./GHIA/202125	9,283.29
PESA0909130-10-004-344017	C.P.U./////./GHIA/202136	9,283.29
PESA0909130-10-004-344018	C.P.U./////./GHIA/202135	9,283.29
PESA0909130-10-004-344020	C.P.U./////./GHIA/202161	9,283.29
PESA0909130-10-004-344024	C.P.U./////./GHIA/202157	9,283.29
PESA0909130-10-004-344025	C.P.U./////./GHIA/201958	9,283.29
PESA0909130-10-004-344026	C.P.U./////./GHIA/202123	9,283.29
PESA0909130-10-004-344027	C.P.U./////./GHIA/202155	9,283.29
PESA0909130-10-004-344029	C.P.U./////./GHIA/202126	9,283.29
PESA0909130-10-004-344030	C.P.U./////./GHIA/202156	9,283.29
PESA0909130-10-004-344031	C.P.U./////./GHIA/202147	9,283.29
PESA0909130-10-004-344033	C.P.U./////./GHIA/201960	9,283.29
PESA0909130-10-004-344034	C.P.U./////./GHIA/202129	9,283.29
PESA0909130-10-004-344035	C.P.U./////./GHIA/202148	9,283.29
PESA0909130-10-004-344067	C.P.U./////./GHIA/202149	9,283.29
PESA0909130-10-004-344070	C.P.U./////./GHIA/202139	9,283.29

Código	Descripción del Bien Mueble	Valor en libros
PESA0909130-10-004-344071	C.P.U./////././GHIA/202153	9,283.29
PESA0909130-10-004-344072	C.P.U./////././GHIA/202119	9,283.29
PESA0909130-10-004-344073	C.P.U./////././GHIA/202137	9,283.29
PESA0909130-10-004-344074	C.P.U./////././GHIA/202159	9,283.29
PESA0909130-10-004-344075	C.P.U./////././GHIA/202142	9,283.29
PESA0909130-10-004-344076	C.P.U./////././GHIA/202162	9,283.29
PESA0909130-10-004-344077	C.P.U./////././GHIA/202130	9,283.29
PESA0909130-10-004-344078	C.P.U./////././GHIA/202158	9,283.29
PESA0909130-10-004-344079	C.P.U./////././GHIA/202118	9,283.29
PESA0909130-10-004-344080	C.P.U./////././GHIA/202121	9,283.29
PESA0909130-10-004-344081	C.P.U./////././GHIA/202124	9,283.29
PESA0909130-10-004-344082	C.P.U./////././GHIA/202122	9,283.29
PESA0909130-10-004-344113	C.P.U./////././GHIA/202133	9,283.29
PESA0909130-10-004-344116	C.P.U./////././GHIA202134	9,283.29
PESA0909130-10-004-344117	C.P.U./////././GHIA202151	9,283.29
PESA0909130-10-004-344118	C.P.U./////././.	9,283.29
PESA0909130-10-004-344119	C.P.U./////././.	9,283.29
PESA0909130-10-004-344120	C.P.U./////././.	9,283.29
PESA0909130-10-004-344121	C.P.U./////././.	9,283.29
PESA0909130-10-004-344122	C.P.U./////././.	9,283.29
PESA0909130-10-004-344123	C.P.U./////././.	9,283.29
PESA0909130-10-004-344207	C.P.U./////./H. P././MXL3401P4H	9,283.29
PESA0909130-10-004-344208	C.P.U./////./H. P././MXL3401P61	9,283.29
PESA0909130-10-004-344209	C.P.U./////./H. P././MXL3401P59	9,283.29
PESA0909130-10-004-344210	C.P.U./////./H. P././MXL3401P90	9,283.29
PESA0909130-10-004-344211	C.P.U./////./H. P././MXL3401P9B	9,283.29
PESA0909130-10-004-344287	C.P.U./////./H. P././MXL3401P9H	9,283.29
PESA0909130-10-004-344288	C.P.U./////./H. P././MXL3401P9V	9,283.29
PESA0909130-10-004-344289	C.P.U./////./H. P././MXL3401P8Z	9,283.29
PESA0909130-10-004-344290	C.P.U./////./H. P././MXL3401P43	9,283.29
PESA0909130-10-004-344291	C.P.U./////./H. P././MXL3401P5X	9,283.29
PESA0909130-10-004-344292	C.P.U./////./H. P././MXL3401P4D	9,283.29
PESA0909130-10-004-344293	C.P.U./////./H. P././MXL3401PBG	9,283.29
PESA0909130-10-004-344294	C.P.U./////./H. P././MXL3401P99	9,283.29
PESA0909130-10-004-344295	C.P.U./////./H. P././MXL24017GV	9,283.29
PESA0909130-10-004-344296	C.P.U./////./H. P././MXL3401P4G	9,283.29
PESA0909130-10-004-344297	C.P.U./////./H. P././MXL3401P4F	9,283.29
PESA0909130-10-004-344298	C.P.U./////./H. P././MXL3401P4C	9,283.29
PESA0909130-10-004-344299	C.P.U./////./H. P././MXL3401P4X	9,283.29
PESA0909130-10-004-344301	C.P.U./////./H. P././MXL3401P5Y	9,283.29
PESA0909130-10-004-344302	C.P.U./////./H. P././MXL3401P98	9,283.29
PESA0909130-10-004-344303	C.P.U./////./H. P././MXL3401P5W	9,283.29
PESA0909130-10-004-344304	C.P.U./////./H. P././3452H8Q	9,283.29
PESA0909130-10-004-344305	C.P.U./////./H. P././MXL3401P51	9,283.29
PESA0909130-10-004-344306	C.P.U./////./H. P././MXL3401PBJ	9,283.29
PESA0909130-10-004-344307	C.P.U./////./H. P././MXL3401PBF	9,283.29
PESA0909130-10-004-344309	C.P.U./////./H. P././MXL3452H57	9,283.29
PESA0909130-10-004-344310	C.P.U./////./H. P././MXL3401P5V	9,283.29
PESA0909130-10-004-344311	C.P.U./////./H. P././MXL3401P89	9,283.29
PESA0909130-10-004-344312	C.P.U./////./H. P././MXL3401P50	9,283.29
PESA0909130-10-004-344314	C.P.U./////./H. P././MXL3401P75	9,283.29
PESA0909130-10-004-344315	C.P.U./////./H. P././MXL3401P55	9,283.29
PESA0909130-10-004-344343	C.P.U./////./H. P././MXL3401P5Z	9,283.29
PESA0909130-10-004-344344	C.P.U./////./H. P././MXL24017C1	9,283.29
PESA0909130-10-004-344345	C.P.U./////./H. P././MXL3401P5R	9,283.29
PESA0909130-10-004-344346	C.P.U./////./H. P././MXL3401PG3	9,283.29
PESA0909130-10-004-344347	C.P.U./////./H. P././MXL3401P9N	9,283.29
PESA0909130-10-004-344348	C.P.U./////./H. P././MXL3401P60	9,283.29
PESA0909130-10-004-344349	C.P.U./////./H. P././MXL3401P62	9,283.29
PESA0909130-10-004-344350	C.P.U./////./H. P././MXL3401P9L	9,283.29
PESA0909130-10-004-344351	C.P.U./////./H. P././MXL3401P4Q	9,283.29
PESA0909130-10-004-344352	C.P.U./////./H. P././MXL1310Q3N	9,283.29
PESA0909130-10-004-344353	C.P.U./////./H. P././MXL13105FS	9,283.29
PESA0909130-10-004-344354	C.P.U./////./H. P././MXLI3105HQ	9,283.29
PESA0909130-10-004-344355	C.P.U./////./H. P././MXL250YCU	9,283.29
PESA0909130-10-004-344356	C.P.U./////./H. P././MXL1310T1Z	9,283.29
PESA0909130-10-004-344357	C.P.U./////./H. P././MXL2510Y9Z	9,283.29
PESA0909130-10-004-344358	C.P.U./////./H. P././MXL1310T37	9,283.29
PESA0909130-10-004-344412	C.P.U./////./H. P././MXL7210QW0	9,283.29
PESA0909130-10-004-344413	C.P.U./////./H. P././MXL1310T5V	9,283.29
PESA0909130-10-004-344415	C.P.U./////./H. P././MXL13105GQ	9,283.29
PESA0909130-10-004-344444	C.P.U./////./H. P././MXL25104BF	9,283.29
PESA0909130-10-004-344445	C.P.U./////./H. P././MXL1310T3Q	9,283.29

Código	Descripción del Bien Mueble	Valor en libros
PESA0909130-10-004-344446	C.P.U./////./H. P././MXL2510YD2	9,283.29
PESA0909130-10-004-344447	C.P.U./////./H. P././MXL251GXK0	9,283.29
PESA0909130-10-004-344448	C.P.U./////./H. P././MXL1310Q24	9,283.29
PESA0909130-10-004-344449	C.P.U./////./H. P././MXL1310J5X	9,283.29
PESA0909130-10-004-344450	C.P.U./////./H. P././MXL1310T50	9,283.29
PESA0909130-10-004-344451	C.P.U./////./H. P././MXL1310T27	9,283.29
PESA0909130-10-004-344452	C.P.U./////./H. P././MXL1310T3Z	9,283.29
PESA0909130-10-004-344453	C.P.U./////./H. P././.MXL1310Q2B	9,283.29
PESA0909130-10-004-344454	C.P.U./////./H. P././MXL2510YBP	9,283.29
PESA0909130-10-004-344455	C.P.U./////./H. P././MXL2381LCG	9,283.29
PESA0909130-10-004-344456	C.P.U./////./H. P././MXL1310SCH	9,283.29
PESA0909130-10-004-344457	C.P.U./////./H. P././MXL1310T2F	9,283.29
PESA0909130-10-004-344458	C.P.U./////./H. P././MXL1310Q2H	9,283.29
PESA0909130-10-264-343396	COMPUTADORA/////./H. P./ALL IN ONE/5CM	12,588.62
PESA0909130-10-264-343397	COMPUTADORA/////./H. P./ALL IN ONE/5CM34400CB	12,588.62
PESA0909130-10-264-343398	COMPUTADORA/////./H. P./ALL IN ONE/5CM3440083	12,588.62
PESA0909130-10-264-343399	COMPUTADORA/////./H. P./ALL IN ONE/5CM33109DW	12,588.62
PESA0909130-10-264-343400	COMPUTADORA/////./H. P./ALL IN ONE/5CM33109JX	12,588.62
PESA0909130-10-264-343401	COMPUTADORA/////./H. P./ALL IN ONE/5CM33109DM	12,588.62
PESA0909130-10-264-343402	COMPUTADORA/////./H. P./ALL IN ONE/5CM33105F3	12,588.62
PESA0909130-10-264-343403	COMPUTADORA/////./H. P./ALL IN ONE/5CM3440046	12,588.62
PESA0909130-10-264-343404	COMPUTADORA/////./H. P./ALL IN ONE/5CM344009W	12,588.62
PESA0909130-10-264-343405	COMPUTADORA/////./H. P./ALL IN ONE/5CM3440053	12,588.62
PESA0909130-10-264-343406	COMPUTADORA/////./H. P./ALL IN ONE/5CM33109G2	12,588.62
PESA0909130-10-264-343408	COMPUTADORA/////./H. P./ALL IN ONE/5CM	12,588.62
PESA0909130-10-264-343409	COMPUTADORA/////./H. P./ALL IN ONE/5CM34400BT	12,588.62
PESA0909130-10-264-343410	COMPUTADORA/////./H. P./ALL IN ONE/5CM344006J	12,588.62
PESA0909130-10-264-343411	COMPUTADORA/////./H. P./ALL IN ONE/5CM33108WT	12,588.62
PESA0909130-10-264-343412	C.P.U./////./H. P./-/5CM344007B	12,588.62
PESA0909130-10-264-343413	COMPUTADORA/////./H. P./ALL IN ONE/5CM33109DX	12,588.62
PESA0909130-10-264-343414	COMPUTADORA/////./H. P./ALL IN ONE/5CM331084R	12,588.62
PESA0909130-10-264-343415	COMPUTADORA/////./H. P./ALL IN ONE/5CM3440095	12,588.62
PESA0909130-10-264-343416	COMPUTADORA/////./H. P./ALL IN ONE/5CM344003Z	12,588.62
PESA0909130-10-264-343417	COMPUTADORA/////./H. P./ALL IN ONE/5CM344004C	12,588.62
PESA0909130-10-264-343418	COMPUTADORA/////./H. P./ALL IN ONE/5CM344000Q	12,588.62
PESA0909130-10-264-343419	COMPUTADORA/////./H. P./ALL IN ONE/5CM344009P	12,588.62
PESA0909130-10-264-343420	COMPUTADORA/////./H. P./ALL IN ONE/5CM344007F	12,588.62
PESA0909130-10-264-343421	COMPUTADORA/////./H. P./ALL IN ONE/5CM34400D3	12,588.62
PESA0909130-10-264-343422	COMPUTADORA/////./H. P./ALL IN ONE/5CM331087S	12,588.62
PESA0909130-10-264-343423	COMPUTADORA/////./H. P./ALL IN ONE/5CM331087D	12,588.62
PESA0909130-10-264-343424	COMPUTADORA/////./H. P./ALL IN ONE/5CM331087R	12,588.62
PESA0909130-10-264-343425	COMPUTADORA/////./H. P./ALL IN ONE/5CM3310875	12,588.62
PESA0909130-10-264-343426	COMPUTADORA/////./H. P./ALL IN ONE/5CM33109FB	12,588.62
PESA0909130-10-264-343427	COMPUTADORA/////./H. P./ALL IN ONE/5CM331092F	12,588.62
PESA0909130-10-264-343428	COMPUTADORA/////./H. P./ALL IN ONE/5CM33108ZB	12,588.62
PESA0909130-10-264-343429	COMPUTADORA/////./H. P./ALL IN ONE/5CM331092D	12,588.62
PESA0909130-10-264-343430	COMPUTADORA/////./H. P./ALL IN ONE/5CM331091C	12,588.62
PESA0909130-10-264-343431	COMPUTADORA/////./H. P./ALL IN ONE/5CM331088Y	12,588.62
PESA0909130-10-264-343432	COMPUTADORA/////./H. P./ALL IN ONE/5CM33108XS	12,588.62
PESA0909130-10-264-343433	COMPUTADORA/////./H. P./ALL IN ONE/5CM331087J	12,588.62
PESA0909130-10-264-343434	COMPUTADORA/////./H. P./ALL IN ONE/5CM33109FB	12,588.62
PESA0909130-10-264-343435	COMPUTADORA/////./H. P./ALL IN ONE/5CM33108XC	12,588.62
PESA0909130-10-264-343436	COMPUTADORA/////./H. P./ALL IN ONE/5CM331089F	12,588.62
PESA0909130-10-264-343437	COMPUTADORA/////./H. P./ALL IN ONE/5CM33108XT	12,588.62
PESA0909130-10-264-343438	COMPUTADORA/////./H. P./ALL IN ONE/5CM33108XQ	12,588.62
PESA0909130-10-264-343439	COMPUTADORA/////./H. P./ALL IN ONE/5CM331088R	12,588.62
PESA0909130-10-264-343440	COMPUTADORA/////./H. P./ALL IN ONE/5CM33108X7	12,588.62
PESA0909130-10-264-343441	COMPUTADORA/////./H. P./ALL IN ONE/5CM33108QS	12,588.62
PESA0909130-10-264-343442	COMPUTADORA/////./H. P./ALL IN ONE/5CM33109CG	12,588.62
PESA0909130-10-264-343443	COMPUTADORA/////./H. P./ALL IN ONE/5CM3310937	12,588.62
PESA0909130-10-264-343444	COMPUTADORA/////./H. P./ALL IN ONE/5CM331090H	12,588.62
PESA0909130-10-264-343446	COMPUTADORA/////./H. P./ALL IN ONE/5CM331089B	12,588.62
PESA0909130-10-264-343447	COMPUTADORA/////./H. P./ALL IN ONE/5CM331091K	12,588.62
PESA0909130-10-264-343448	COMPUTADORA/////./H. P./ALL IN ONE/5CM331093C	12,588.62
PESA0909130-10-264-343449	COMPUTADORA/////./H. P./ALL IN ONE/5CM33108ZL	12,588.62
PESA0909130-10-264-343450	COMPUTADORA/////./H. P./ALL IN ONE/5CM3440034	12,588.62
PESA0909130-10-264-343451	COMPUTADORA/////./H. P./ALL IN ONE/5CM33108ZN	12,588.62
PESA0909130-10-264-343452	COMPUTADORA/////./H. P./ALL IN ONE/5CM3310SXW	12,588.62
PESA0909130-10-264-343453	COMPUTADORA/////./H. P./ALL IN ONE/5CM34400BC	12,588.62
PESA0909130-10-264-343456	COMPUTADORA/////./H. P./ALL IN ONE/5CM33108TV	12,588.62
PESA0909130-10-264-343459	COMPUTADORA/////./H. P./ALL IN ONE/5CM33108CZ	12,588.62
PESA0909130-10-264-343460	COMPUTADORA/////./H. P./ALL IN ONE/5CM34400BY	12,588.62
PESA0909130-10-264-343461	COMPUTADORA/////./H. P./ALL IN ONE/5CM344009F	12,588.62

Código	Descripción del Bien Mueble	Valor en libros
PESA0909130-10-264-343462	COMPUTADORA/////./H. P./ALL IN ONE/5CM344003K	12,588.62
PESA0909130-10-264-343463	COMPUTADORA/////./H. P./ALL IN ONE/5CM344007S	12,588.62
PESA0909130-10-264-343464	COMPUTADORA/////./H. P./ALL IN ONE/5CM344007N	12,588.62
PESA0909130-10-264-343465	COMPUTADORA/////./H. P./ALL IN ONE/5CM344000X	12,588.62
PESA0909130-10-264-343466	COMPUTADORA/////./H. P./ALL IN ONE/5CM344004Z	12,588.62
PESA0909130-10-264-343467	COMPUTADORA/////./H. P./ALL IN ONE/5CM344000D	12,588.62
PESA0909130-10-264-343468	COMPUTADORA/////./H. P./ALL IN ONE/5CM3440073	12,588.62
PESA0909130-10-264-343469	COMPUTADORA/////./H. P./ALL IN ONE/5CM344007W	12,588.62
PESA0909130-10-264-343470	COMPUTADORA/////./H. P./ALL IN ONE/5CM344006K	12,588.62
PESA0909130-10-264-343471	COMPUTADORA/////./H. P./ALL IN ONE/5CM32703JS	12,588.62
PESA0909130-10-264-343472	COMPUTADORA/////./H. P./ALL IN ONE/5CM32703JH	12,588.62
PESA0909130-10-264-343473	COMPUTADORA/////./H. P./ALL IN ONE/5CM32703KG	12,588.62
PESA0909130-10-264-343474	COMPUTADORA/////./H. P./ALL IN ONE/5CM33108ND	12,588.62
PESA0909130-10-264-343475	COMPUTADORA/////./H. P./ALL IN ONE/5CM33109HL	12,588.62
PESA0909130-10-264-343476	COMPUTADORA/////./H. P./ALL IN ONE/5CM32703KM	12,588.62
PESA0909130-10-264-343477	COMPUTADORA/////./H. P./ALL IN ONE/5CM331095W	12,588.62
PESA0909130-10-264-343478	COMPUTADORA/////./H. P./ALL IN ONE/5CM32703JI	12,588.62
PESA0909130-10-264-343479	COMPUTADORA/////./H. P./ALL IN ONE/5CM319031N	12,588.62
PESA0909130-10-264-343480	COMPUTADORA/////./H. P./ALL IN ONE/5CM32703K5	12,588.62
PESA0909130-10-264-343481	COMPUTADORA/////./H. P./ALL IN ONE/5CM32702YV	12,588.62
PESA0909130-10-264-343482	COMPUTADORA/////./H. P./ALL IN ONE/5CM3270394	12,588.62
PESA0909130-10-264-343483	COMPUTADORA/////./H. P./ALL IN ONE/5CM32703JM	12,588.62
PESA0909130-10-264-343484	COMPUTADORA/////./H. P./ALL IN ONE/5CM32703KF	12,588.62
PESA0909130-10-264-343485	COMPUTADORA/////./H. P./ALL IN ONE/5CM3190ZWJ	12,588.62
PESA0909130-10-264-343486	COMPUTADORA/////./H. P./ALL IN ONE/5CM31903Y6	12,588.62
PESA0909130-10-264-343487	COMPUTADORA/////./H. P./ALL IN ONE/5CM31903WB	12,588.62
PESA0909130-10-264-343488	COMPUTADORA/////./H. P./ALL IN ONE/5CM32703KO	12,588.62
PESA0909130-10-264-343489	COMPUTADORA/////./H. P./ALL IN ONE/5CM327031K1	12,588.62
PESA0909130-10-264-343491	COMPUTADORA/////./H. P./ALL IN ONE/5CM3270387	12,588.62
PESA0909130-10-264-343492	COMPUTADORA/////./H. P./ALL IN ONE/5CM319034K	12,588.62
PESA0909130-10-264-343493	COMPUTADORA/////./H. P./ALL IN ONE/5CM331084H	12,588.62
PESA0909130-10-264-343494	COMPUTADORA/////./H. P./ALL IN ONE/5CM3150G7V	12,588.62
PESA0909130-10-264-343495	COMPUTADORA/////./H. P./ALL IN ONE/5CM31903L6	12,588.62
PESA0909130-10-264-343496	COMPUTADORA/////./H. P./ALL IN ONE/5CM31903YG	12,588.62
PESA0909130-10-264-343497	COMPUTADORA/////./H. P./ALL IN ONE/5CM32703K9	12,588.62
PESA0909130-10-264-343498	COMPUTADORA/////./H. P./ALL IN ONE/5CM31902M5	12,588.62
PESA0909130-10-264-343499	COMPUTADORA/////./H. P./ALL IN ONE/5CM31903V3	12,588.62
PESA0909130-10-264-343500	COMPUTADORA/////./H. P./ALL IN ONE/5CM339090K	12,588.62
PESA0909130-10-264-343502	COMPUTADORA/////./H. P./ALL IN ONE/5CM32703J0	12,588.62
PESA0909130-10-264-343503	COMPUTADORA/////./H. P./ALL IN ONE/5CM32703JR	12,588.62
PESA0909130-10-264-343504	COMPUTADORA/////./H. P./ALL IN ONE/5CM32703JZ	12,588.62
PESA0909130-10-264-343505	COMPUTADORA/////./H. P./ALL IN ONE/5CM33108WS	12,588.62
PESA0909130-10-264-343507	COMPUTADORA/////./H. P./ALL IN ONE/5CM3315BTK	12,588.62
PESA0909130-10-264-343508	COMPUTADORA/////./H. P./ALL IN ONE/5CM31903Y7	12,588.62
PESA0909130-10-264-343509	COMPUTADORA/////./H. P./ALL IN ONE/5CM33108H6	12,588.62
PESA0909130-10-264-343510	COMPUTADORA/////./H. P./ALL IN ONE/5CM32703VF	12,588.62
PESA0909130-10-264-343511	COMPUTADORA/////./H. P./ALL IN ONE/5CM327039J	12,588.62
PESA0909130-10-264-343512	COMPUTADORA/////./H. P./ALL IN ONE/5CM331090X	12,588.62
PESA0909130-10-264-343513	COMPUTADORA/////./H. P./ALL IN ONE/5CM32703JW	12,588.62
PESA0909130-10-264-343514	COMPUTADORA/////./H. P./ALL IN ONE/5CM32703K4	12,588.62
PESA0909130-10-264-343516	COMPUTADORA/////./H. P./ALL IN ONE/5CM32702Y7	12,588.62
PESA0909130-10-264-343517	COMPUTADORA/////./H. P./ALL IN ONE/5CM33109H3	12,588.62
PESA0909130-10-264-343518	COMPUTADORA/////./H. P./ALL IN ONE/5CM33108HG	12,588.62
PESA0909130-10-264-343519	COMPUTADORA/////./H. P./ALL IN ONE/5CM32703JX	12,588.62
PESA0909130-10-264-343520	COMPUTADORA/////./H. P./ALL IN ONE/5CM32703VC	12,588.62
PESA0909093-02-001-313336	AIRE ACONDICIONADO/MINISPLIT/////Carrier/40HPC123C-E/010102085048112150081	6,264.00
PESA0909130-10-264-343287	COMPUTADORA/////./H. P./ALL IN ONE/5CM33109BS	12,588.62
PESA0909130-10-264-343288	COMPUTADORA/////././.	12,588.62
PESA0909130-10-264-343289	COMPUTADORA/////./H. P./ALL IN ONE/5CM32702ZK	12,588.62
PESA0909130-10-264-343290	COMPUTADORA/////./H. P./ALL IN ONE/5CM33109B9	12,588.62
PESA0909130-10-264-343291	COMPUTADORA/////./H. P./ALL IN ONE/5CM33109D3	12,588.62
PESA0909130-10-264-343292	COMPUTADORA/////./H. P./ALL IN ONE/5CM3310866	12,588.62
PESA0909130-10-264-343293	COMPUTADORA/////./H. P./ALL IN ONE/5CM33109BT	12,588.62
PESA0909130-10-264-343295	COMPUTADORA/////./H. P./ALL IN ONE/5CM331084Q	12,588.62
PESA0909130-10-264-343296	COMPUTADORA/////./H. P./ALL IN ONE/5CM331086Z	12,588.62
PESA0909130-10-264-343297	COMPUTADORA/////./H. P./ALL IN ONE/5CM331086H	12,588.62
PESA0909130-10-264-343298	COMPUTADORA/////./H. P./ALL IN ONE/5CM331086V	12,588.62
PESA0909130-10-264-343299	COMPUTADORA/////./H. P./ALL IN ONE/5CM32703JB	12,588.62
PESA0909130-10-264-343300	COMPUTADORA/////./H. P./ALL IN ONE/5CM33108QC	12,588.62
PESA0909130-10-264-343301	COMPUTADORA/////./H. P./ALL IN ONE/5CM3310846	12,588.62
PESA0909130-10-264-343302	COMPUTADORA/////./H. P./ALL IN ONE/5CM331086K	12,588.62
PESA0909130-10-264-343303	COMPUTADORA/////./H. P./ALL IN ONE/5CM3270LX0	12,588.62
PESA0909130-10-264-343305	COMPUTADORA/////./H. P./ALL IN ONE/5CM32703JT	12,588.62

Código	Descripción del Bien Mueble	Valor en libros
PESA0909130-10-264-343307	COMPUTADORA/////./H. P./ALL IN ONE/5CM3310880	12,588.62
PESA0909130-10-264-343308	COMPUTADORA/////./H. P./ALL IN ONE/5CM3310874	12,588.62
PESA0909130-10-264-343309	COMPUTADORA/////./H. P./ALL IN ONE/5CM3310995	12,588.62
PESA0909130-10-264-343310	COMPUTADORA/////./H. P./ALL IN ONE/5CM32703JF	12,588.62
PESA0909130-10-264-343311	COMPUTADORA/////./H. P./ALL IN ONE/5CM331080R	12,588.62
PESA0909130-10-264-343312	COMPUTADORA/////./H. P./ALL IN ONE/5CM33108KW	12,588.62
PESA0909130-10-264-343313	COMPUTADORA/////./H. P./ALL IN ONE/5CM331080X	12,588.62
PESA0909130-10-264-343314	COMPUTADORA/////./H. P./ALL IN ONE/5CM3310875	12,588.62
PESA0909130-10-264-343315	COMPUTADORA/////./H. P./ALL IN ONE/5CM331086N	12,588.62
PESA0909130-10-264-343316	COMPUTADORA/////./H. P./ALL IN ONE/5CM32703HN	12,588.62
PESA0909130-10-264-343317	COMPUTADORA/////./H. P./ALL IN ONE/5CM3310858	12,588.62
PESA0909130-10-264-343319	COMPUTADORA/////./H. P./ALL IN ONE/5CM3190370	12,588.62
PESA0909130-10-264-343320	COMPUTADORA/////./H. P./ALL IN ONE/5CM32703JN	12,588.62
PESA0909130-10-264-343321	COMPUTADORA/////./H. P./ALL IN ONE/5CM331084Z	12,588.62
PESA0909130-10-264-343322	COMPUTADORA/////./H. P./ALL IN ONE/5CM3310854	12,588.62
PESA0909130-10-264-343324	COMPUTADORA/////./H. P./ALL IN ONE/5CM32703JC	12,588.62
PESA0909130-10-264-343325	COMPUTADORA/////./H. P./ALL IN ONE/5CM33108GX	12,588.62
PESA0909130-10-264-343326	COMPUTADORA/////./H. P./ALL IN ONE/5CM331086B	12,588.62
PESA0909130-10-264-343327	COMPUTADORA/////./H. P./ALL IN ONE/5CM331086G	12,588.62
PESA0909130-10-264-343329	COMPUTADORA/////./H. P./ALL IN ONE/5CM32703J3	12,588.62
PESA0909130-10-264-343330	COMPUTADORA/////./H. P./ALL IN ONE/5CM3310865	12,588.62
PESA0909130-10-264-343333	COMPUTADORA/////./H. P./ALL IN ONE/5CM3310823	12,588.62
PESA0909130-10-264-343335	COMPUTADORA/////./H. P./ALL IN ONE/5CM33108RR	12,588.62
PESA0909130-10-264-343336	COMPUTADORA/////./H. P./ALL IN ONE/5CM331084C	12,588.62
PESA0909130-10-264-343339	COMPUTADORA/////./H. P./ALL IN ONE/5CM331086L	12,588.62
PESA0909130-10-264-343340	COMPUTADORA/////./H. P./ALL IN ONE/5CM3310853	12,588.62
PESA0909130-10-264-343341	COMPUTADORA/////./H. P./ALL IN ONE/5CM33109BZ	12,588.62
PESA0909130-10-264-343342	COMPUTADORA/////./H. P./ALL IN ONE/5CM33108J8	12,588.62
PESA0909130-10-264-343343	COMPUTADORA/////./H. P./ALL IN ONE/5CM32703V8	12,588.62
PESA0909130-10-264-343345	COMPUTADORA/////./H. P./ALL IN ONE/5CM33108Q8	12,588.62
PESA0909130-10-264-343346	COMPUTADORA/////./H. P./ALL IN ONE/5CM33108GB	12,588.62
PESA0909130-10-264-343347	COMPUTADORA/////./H. P./ALL IN ONE/5CM33108HW	12,588.62
PESA0909130-10-264-343348	COMPUTADORA/////./H. P./ALL IN ONE/5CM33109FF	12,588.62
PESA0909130-10-264-343349	COMPUTADORA/////./H. P./ALL IN ONE/5CM31902QC	12,588.62
PESA0909130-10-264-343350	COMPUTADORA/////./H. P./ALL IN ONE/5CM33108QT	12,588.62
PESA0909130-10-264-343351	COMPUTADORA/////./H. P./ALL IN ONE/5CM33108M2	12,588.62
PESA0909130-10-264-343352	COMPUTADORA/////./H. P./ALL IN ONE/5CM319036T	12,588.62
PESA0909130-10-264-343353	COMPUTADORA/////./H. P./ALL IN ONE/5CM33108J3	12,588.62
PESA0909130-10-264-343354	COMPUTADORA/////./H. P./ALL IN ONE/5CM319037N	12,588.62
PESA0909130-10-264-343357	COMPUTADORA/////./H. P./ALL IN ONE/5CM31902Y1	12,588.62
PESA0909130-10-264-343358	COMPUTADORA/////./H. P./ALL IN ONE/5CM34400CN	12,588.62
PESA0909130-10-264-343359	COMPUTADORA/////./H. P./ALL IN ONE/5CM3440089	12,588.62
PESA0909130-10-264-343360	COMPUTADORA/////./H. P./ALL IN ONE/5CM344007Q	12,588.62
PESA0909130-10-264-343361	COMPUTADORA/////./H. P./ALL IN ONE/5CM344000F	12,588.62
PESA0909130-10-264-343362	COMPUTADORA/////./H. P./ALL IN ONE/5CM344004J	12,588.62
PESA0909130-10-264-343364	COMPUTADORA/////./H. P./ALL IN ONE/5CM34400BL	12,588.62
PESA0909130-10-264-343365	COMPUTADORA/////./H. P./ALL IN ONE/5CM3440B	12,588.62
PESA0909130-10-264-343367	COMPUTADORA/////./H. P./ALL IN ONE/5CM331091R	12,588.62
PESA0909130-10-264-343368	COMPUTADORA/////./H. P./ALL IN ONE/5CM33109K3	12,588.62
PESA0909130-10-264-343369	COMPUTADORA/////./H. P./ALL IN ONE/5CM33109FG	12,588.62
PESA0909130-10-264-343370	COMPUTADORA/////./H. P./ALL IN ONE/5CM3440075	12,588.62
PESA0909130-10-264-343371	COMPUTADORA/////./H. P./ALL IN ONE/5CM33109GW	12,588.62
PESA0909130-10-264-343372	COMPUTADORA/////./H. P./ALL IN ONE/5CM3440092	12,588.62
PESA0909130-10-264-343373	COMPUTADORA/////./H. P./ALL IN ONE/5CM33109F5	12,588.62
PESA0909130-10-264-343374	COMPUTADORA/////./H. P./ALL IN ONE/5CM331082V	12,588.62
PESA0909130-10-264-343375	COMPUTADORA/////./H. P./ALL IN ONE/5CM33109J0	12,588.62
PESA0909130-10-264-343376	COMPUTADORA/////./H. P./ALL IN ONE/5CM33109KS	12,588.62
PESA0909130-10-264-343377	COMPUTADORA/////./H. P./ALL IN ONE/5CM331090S	12,588.62
PESA0909130-10-264-343378	COMPUTADORA/////./../ALL IN ONE/5CM33108MR	12,588.62
PESA0909130-10-264-343379	COMPUTADORA/////./H. P./ALL IN ONE/5CM33109K7	12,588.62
PESA0909130-10-264-343380	COMPUTADORA/////./H. P./ALL IN ONE/5CM33109HY	12,588.62
PESA0909130-10-264-343381	COMPUTADORA/////./H. P./ALL IN ONE/5CM33108GF	12,588.62
PESA0909130-10-264-343382	COMPUTADORA/////./H. P./ALL IN ONE/5CM33109FZ	12,588.62
PESA0909130-10-264-343383	COMPUTADORA/////./H. P./ALL IN ONE/5CM33109J2	12,588.62
PESA0909130-10-264-343384	COMPUTADORA/////./H. P./ALL IN ONE/5CM33109GW	12,588.62
PESA0909130-10-264-343385	COMPUTADORA/////./H. P./ALL IN ONE/5CM3440078	12,588.62
PESA0909130-10-264-343386	COMPUTADORA/////./H. P./ALL IN ONE/5CM33109H8	12,588.62
PESA0909130-10-264-343387	COMPUTADORA/////./H. P./ALL IN ONE/5CM3310861	12,588.62
PESA0909130-10-264-343388	COMPUTADORA/////./H. P./ALL IN ONE/5CM331092G	12,588.62
PESA0909130-10-264-343389	COMPUTADORA/////./H. P./ALL IN ONE/5CM331096N	12,588.62
PESA0909130-10-264-343390	COMPUTADORA/////./H. P./ALL IN ONE/5CM344003L	12,588.62
PESA0909130-10-264-343521	COMPUTADORA/////./H. P./ALL IN ONE/5CM32703K2	12,588.62
PESA0909130-10-264-343522	COMPUTADORA/////./H. P./ALL IN ONE/5CM31902RT	12,588.62

Código	Descripción del Bien Mueble	Valor en libros
PESA0909130-10-264-343523	COMPUTADORA/////./H. P./ALL IN ONE/5CM3310935	12,588.62
PESA0909130-10-264-343524	COMPUTADORA/////./H. P./ALL IN ONE/5CM33108GQ	12,588.62
PESA0909130-10-264-343525	COMPUTADORA/////./H. P./ALL IN ONE/5CM327033Z	12,588.62
PESA0909401-02-057-313949	Mueble/////././.	15,080.00
PESA0909401-02-057-313957	Mueble/////././.	8,700.00
PESA0909401-03-156-314254	Juego Infantil/////././ROCKET/.	16,900.01
PESA0909174-03-156-145111	Juego Infantil/////././.	14,999.99
PESA0909174-10-285-145107	PIZARRON INTERACTIVO/////././.	45,965.00
PESA0909195-02-001-313452	AIRE ACONDICIONADO/////./York/HIRA060525A/WGKM052481	6,380.00
PESA0909401-10-004-313946	C.P.U./////./H. P./PRODESK 40061/.	11,600.00
PESA0909401-10-004-313958	C.P.U./////././.	6,250.00
PESA0909401-10-004-313962	C.P.U./////././.	6,250.00
PESA0909401-10-004-313966	C.P.U./////././.	6,250.00
PESA0909200-10-264-308060	COMPUTADORA/////./LENOVO/ALL IN ONE/.	9,511.99
PESA0909401-10-024-313975	LAP TOP/////./LENOVO/./.	7,000.00
PESA0909401-10-024-314023	LAP TOP/////./LENOVO/IDEAPADZ400/CB22750512/	17,109.32
PESA0909401-10-024-314045	LAP TOP/////./LENOVO/IDEAPADZ400/CB22749099/	17,109.32
PESA0909401-10-024-314046	LAP TOP/////./LENOVO/IDEAPADZ400/CB22758545/	17,109.32
PESA0909401-10-024-314047	LAP TOP/////./LENOVO/IDEAPADZ400/CB22804564/	17,109.32
PESA0909401-10-024-314048	LAP TOP/////./LENOVO/IDEAPADZ400/CB22750438/	17,109.32
PESA0909401-10-024-314049	LAP TOP/////./LENOVO/IDEAPADZ400/CB22751442/	17,109.32
PESA0909401-10-024-314050	LAP TOP/////./LENOVO/IDEAPADZ400/CB22752047/	17,109.32
PESA0909401-10-024-314051	LAP TOP/////./LENOVO/IDEAPADZ400/CB22752415/	17,109.32
PESA0909401-10-024-314052	LAP TOP/////./LENOVO/IDEAPADZ400/CB22750203/	17,109.32
PESA0909401-10-024-314053	LAP TOP/////./LENOVO/IDEAPADZ400/CB22750489/	17,109.32
PESA0909401-10-024-314054	LAP TOP/////./LENOVO/IDEAPADZ400/CB22750572/	17,109.32
PESA0909401-10-024-314097	LAP TOP/////./LENOVO/IDEAPADZ400/CB22750507/	17,109.32
PESA0909401-10-024-314098	LAP TOP/////./LENOVO/IDEAPADZ400/CB22749879/	17,109.32
PESA0909401-10-024-314099	LAP TOP/////./LENOVO/IDEAPADZ400/CB22750540/	17,109.32
PESA0909401-10-024-314100	LAP TOP/////./LENOVO/IDEAPADZ400/CB22751449/	17,109.32
PESA0909401-10-024-314101	LAP TOP/////./LENOVO/IDEAPADZ400/CB22751373/	17,109.32
PESA0909401-10-024-314111	LAP TOP/////./ACER/./.	10,000.00
PESA0909401-10-024-314168	LAP TOP/////./H. P./CI5-4200/.	13,070.01
PESA0909401-10-024-314238	LAP TOP/////./H. P././5CD4071G11	11,716.00
PESA0909036-10-152-145125	VIDEO PROYECTOR/////SONY/VPL-DX120/.	8,780.01
PESA0909401-01-038-314339	ESCRITORIO/////././.	6,997.12
PESA0909401-10-285-314022	PIZARRON INTERACTIVO/TOUCHSCREEN////./ALFRA/./PIAD13PTD01039/	17,789.16
PESA0909401-10-285-314039	PIZARRON INTERACTIVO/TOUCHSCREEN////./ALFRA/./PIAD13PTD101023/	17,789.16
PESA0909401-10-285-314040	PIZARRON INTERACTIVO/TOUCHSCREEN////./ALFRA/./PIAD13PTD101028/	17,789.16
PESA0909401-10-285-314041	PIZARRON INTERACTIVO/TOUCHSCREEN////./ALFRA/./PIAD13PTD01191/	17,789.16
PESA0909401-10-285-314082	PIZARRON INTERACTIVO/TOUCHSCREEN////./ALFRA/./PIAD13PTD01004/	17,789.16
PESA0909401-10-285-314083	PIZARRON INTERACTIVO/TOUCHSCREEN////./ALFRA/./PIAD13PTD01226/	17,789.16
PESA0909401-10-285-314084	PIZARRON INTERACTIVO/TOUCHSCREEN////./ALFRA/./PIAD13PTD01228/	17,789.16
PESA0909401-10-285-314085	PIZARRON INTERACTIVO/TOUCHSCREEN////./ALFRA/./PIAD13PTD01229/	17,789.16
PESA0909401-10-285-314086	PIZARRON INTERACTIVO/TOUCHSCREEN////./ALFRA/./PIAD13PTD01227/	17,789.16
PESA0909401-10-285-314087	PIZARRON INTERACTIVO/TOUCHSCREEN////./ALFRA/./PIAD13PTD01230/	17,789.16
PESA0909401-10-285-314088	PIZARRON INTERACTIVO/TOUCHSCREEN////./ALFRA/./PIAD13PTD01231/	17,789.16
PESA0909401-10-285-314089	PIZARRON INTERACTIVO/TOUCHSCREEN////./ALFRA/./PIAD13PTD01232/	17,789.16
PESA0909401-10-285-314090	PIZARRON INTERACTIVO/TOUCHSCREEN////./ALFRA/./PIAD13PTD01233/	17,789.16
PESA0909401-10-285-314091	PIZARRON INTERACTIVO/TOUCHSCREEN////./ALFRA/./PIAD13PTD01234/	17,789.16
PESA0909401-10-285-314092	PIZARRON INTERACTIVO/TOUCHSCREEN////./ALFRA/./PIAD13PTD01235/	17,789.16
PESA0909401-10-285-314093	PIZARRON INTERACTIVO/TOUCHSCREEN////./ALFRA/./PIAD13PTD01143/	17,789.16
PESA0909401-10-285-314316	PIZARRON INTERACTIVO/////././ENO2810/.	21,258.00
PESA0909401-14-077-314019	Suajadora de pie y mano/////././.	7,900.01
PESA0909401-07-117-314581	TELE PANTALLA/////././.	9,205.98
PESA0909130-10-264-343391	COMPUTADORA/////./H. P./ALL IN ONE/5CM34400F2	12,588.62
PESA0909130-10-264-343392	COMPUTADORA/////./H. P./ALL IN ONE/5CM3440098	12,588.62
PESA0909130-10-264-343393	COMPUTADORA/////./H. P./ALL IN ONE/5CM344000N	12,588.62
PESA0909130-10-264-343394	COMPUTADORA/////./H. P./ALL IN ONE/5CM34400DC	12,588.62
PESA0909130-10-264-343395	COMPUTADORA/////./H. P./ALL IN ONE/5CM344007Z	12,588.62
PESA0909401-01-206-313977	MUEBLE/MULTIUSOS////././.	7,275.00
PESA0909401-01-206-313978	MUEBLE/MULTIUSOS////././.	7,275.00
PESA0909401-02-001-314177	AIRE ACONDICIONADO/MINI-SPLIT////./MIRAGE SEER 10/.	6,570.87
PESA0909401-02-001-314178	AIRE ACONDICIONADO/MINI-SPLIT////./MIRAGE SEER 10/.	6,570.87
PESA0909401-02-001-314179	AIRE ACONDICIONADO/MINI-SPLIT////./MIRAGE SEER 10/.	6,570.87
PESA0909401-02-001-314180	AIRE ACONDICIONADO/MINI-SPLIT////./MIRAGE SEER 10/.	6,570.87
PESA0909401-02-001-314181	AIRE ACONDICIONADO/MINI-SPLIT////./MIRAGE SEER 10/.	6,570.87
PESA0909401-02-001-314429	AIRE ACONDICIONADO/MINISPLIT////./MIRAGE SEER 10/.	6,570.87
PESA0909401-02-001-314474	AIRE ACONDICIONADO/////./CDF261T/.	9,110.76
PESA0909401-02-001-314475	AIRE ACONDICIONADO/////./CDF261T/.	9,110.76
PESA0909401-02-001-314499	AIRE ACONDICIONADO/////././.	9,110.76
PESA0909401-02-001-314500	AIRE ACONDICIONADO/////././.	9,110.76
PESA0909152-03-156-145108	Juego Infantil/////././.	10,566.00

Código	Descripción del Bien Mueble	Valor en libros
PESA0909401-09-062-314147	Bafle/////././.	7,551.99
PESA0909401-09-062-314241	Bafle/////./.AMPLIFICADO/.	7,540.00
PESA0909401-09-133-314239	MULTIFUNCIONAL/////./BROTHER/./8C5F0500101	9,999.20
PESA0909401-09-133-314341	MULTIFUNCIONAL/////././.	9,000.00
PESA0909401-10-148-314431	Duplicador/////./Ricoh/./.	34,003.69
PESA0909401-10-152-313951	VIDEO PROYECTOR/////./.VPLDX120/.	8,981.00
PESA0909401-10-152-313973	VIDEO PROYECTOR/////./EPSON/S17/.	7,999.36
PESA0909401-10-152-313974	VIDEO PROYECTOR/////./EPSON/S17/.	7,999.36
PESA0909401-10-152-314109	VIDEO PROYECTOR/////././.	6,600.01
PESA0909401-10-152-314110	VIDEO PROYECTOR/////././.	6,600.01
PESA0909401-10-152-314150	VIDEO PROYECTOR/////./BENQ/./.	6,600.01
PESA0909401-10-152-314151	VIDEO PROYECTOR/////./BENQ/./.	6,600.01
PESA0909401-10-012-314108	COPIADORA/////./.OKI/.	11,500.01
PESA0909401-10-012-314113	COPIADORA/////./BROTHER/./.	10,000.00
PESA0909401-10-012-314516	COPIADORA/////./Ricoh/./W903PA00558	33,768.83
PESA0909401-10-205-314128	PANTALLA/////././.	10,000.00
PESA0909401-10-235-314069	PROYECTOR/////./OPTOMA/S303/FPQ4342AAAAAA1116/	8,135.07
PESA0909401-10-235-314070	PROYECTOR/////./OPTOMA/S303/FPQ4342AAAAAA1114/	8,135.07
PESA0909401-10-235-314071	PROYECTOR/////./OPTOMA/S303/FPQ4342AAAAAA1119/	8,135.07
PESA0909401-10-235-314072	PROYECTOR/////./OPTOMA/S303/FPQ4342AAAAAA1137/	8,135.07
PESA0909401-10-235-314073	PROYECTOR/////./OPTOMA/S303/FPQ4342AAAAAA1125/	8,135.07
PESA0909401-10-235-314074	PROYECTOR/////./OPTOMA/S303/FPQ4342AAAAAA1291/	8,135.07
PESA0909401-10-235-314075	PROYECTOR/////./OPTOMA/S303/FPQ4342AAAAAA1300/	8,135.07
PESA0909401-10-235-314076	PROYECTOR/////./OPTOMA/S303/FPQ4342AAAAAA1269/	8,135.07
PESA0909401-10-235-314077	PROYECTOR/////./OPTOMA/S303/FPQ4342AAAAAA1281/	8,135.07
PESA0909401-10-235-314078	PROYECTOR/////./OPTOMA/S303/FPQ4342AAAAAA1256/	8,135.07
PESA0909401-10-235-314079	PROYECTOR/////./OPTOMA/S303/FPQ4342AAAAAA1268/	8,135.07
PESA0909401-10-235-314080	PROYECTOR/////./OPTOMA/S303/FPQ4342AAAAAA1297/	8,135.07
PESA0909401-10-235-314081	PROYECTOR/////./OPTOMA/S303/FPQ4342AAAAAA1154/	8,135.07
PESA0909401-10-235-314094	PROYECTOR/////./OPTOMA/S303/FPQ4342AAAAAA1132/	8,135.07
PESA0909401-10-235-314095	PROYECTOR/////./OPTOMA/S303/FPQ4342AAAAAA1135/	8,135.07
PESA0909401-10-235-314096	PROYECTOR/////./OPTOMA/S303/FPQ4342AAAAAA1126/	8,135.07
PESA0909401-10-235-314119	PROYECTOR/////./BENQ/./.	8,200.01
PESA0909401-10-235-314169	PROYECTOR/////./SONY/./.	8,799.99
PESA0909401-10-235-314574	PROYECTOR/////././.	6,264.00
PESA0909401-10-264-314012	COMPUTADORA/////././.	10,291.33
PESA0909401-10-264-314013	COMPUTADORA/////././.	10,291.33
PESA0909402-01-038-322190	ESCRITORIO/////././.	6,567.99
PESA0909402-01-038-323467	ESCRITORIO////Caoba/././.	10,034.00
PESA0909401-10-152-314237	VIDEO PROYECTOR/////./BENQ/MS521P./PDA3E04065000/	9,512.00
PESA0909401-10-152-314296	VIDEO PROYECTOR/////./BENQ/./.	9,512.00
PESA0909401-10-152-314517	VIDEO PROYECTOR/////./EPSON/./.	7,999.00
PESA0909401-10-152-314521	VIDEO PROYECTOR/////./EPSON/./.	8,899.00
PESA0909401-10-152-314589	VIDEO PROYECTOR/////./BENQ/DLPMX660/PDDBB02736000S	9,976.00
PESA0909402-01-047-323551	LIBRERO///////./.	9,000.00
PESA0909402-01-047-323680	LIBRERO/////./.8710/3088K3N579490	11,149.92
PESA0909401-10-024-314342	LAP TOP/////././.	9,000.00
PESA0909401-10-024-314520	LAP TOP/////./TOSHIBA/./.	9,994.97
PESA0909401-10-024-314529	LAP TOP/////./H. P./PANTALLA 14"/.	10,000.00
PESA0909401-10-024-314568	LAP TOP/////./TOSHIBA/./C50-A5175FM	6,999.00
PESA0909401-07-117-314582	TELE PANTALLA/////././.	9,205.98
PESA0909401-07-117-314583	TELE PANTALLA/////././.	9,205.98
PESA0909401-07-117-314584	TELE PANTALLA/////././.	9,205.98
PESA0909402-02-011-321869	Fotocopiadora/////././.	9,186.67
PESA0909402-02-011-323670	Fotocopiadora/////./.9021/L7006940480	20,000.00
PESA0909402-10-024-322409	LAP TOP//////H. P./245/5CG3397JX7	6,496.00
PESA0909402-10-024-322410	LAP TOP//////H. P./245/5CG3397JX7	6,496.00
PESA0909402-10-024-322411	LAP TOP//////H. P./245/5CG3397JX7	6,496.00
PESA0909402-10-024-322412	LAP TOP//////H. P./245/5CG3397JX7	6,496.00
PESA0909402-10-024-322413	LAP TOP//////H. P./245/5CG3397JX7	6,496.00
PESA0909402-10-024-322414	LAP TOP//////H. P./245/5CG3397JX7	6,496.00
PESA0909402-10-024-322415	LAP TOP//////H. P./245/5CG3397JX7	6,496.00
PESA0909402-01-206-322894	MUEBLE/////././.	8,499.99
PESA0909402-02-001-323297	AIRE ACONDICIONADO/////././.MIRAGE	8,000.00
PESA0909402-02-001-323375	AIRE ACONDICIONADO/////./.MIDEA/./	15,120.40
PESA0909402-02-028-321703	VENTILADOR/////.//./.	10,000.00
PESA0909402-02-028-321724	VENTILADOR/////././.	16,000.00
PESA0909402-01-069-322185	VITRINA/////././.	8,800.00
PESA0909150-10-264-308099	COMPUTADORA/////./LENOVO/ALL IN ONE/.	9,512.00
PESA0909150-10-264-308102	COMPUTADORA/////./LENOVO/ALL IN ONE/.	9,512.00
PESA0909402-03-049-321917	Piano/////././.	11,426.00
PESA0909402-03-049-322855	Piano/DIGITAL////./Yamaha/S1EO32/.	9,637.00
PESA0909402-03-156-322095	Juego Infantil/////././.	25,000.01

Código	Descripción del Bien Mueble	Valor en libros
PESA0909402-03-156-322508	Juego Infantil/////././.	19,980.00
PESA0909402-03-156-322544	Juego Infantil/////././.	17,500.00
PESA0909402-03-156-322734	Juego Infantil/////./BROS/.	24,500.00
PESA0909402-03-156-322954	Juego Infantil/////././.	20,300.00
PESA0909402-03-156-322977	Juego Infantil/////././.	24,000.05
PESA0909402-03-156-323088	Juego Infantil/////././.	18,000.00
PESA0909402-03-156-323503	Juego Infantil/////././.	18,000.01
PESA0909402-03-156-323655	Juego Infantil/////././.	22,620.00
PESA0909402-03-156-323663	Juego Infantil/////.//./.	22,000.00
PESA0909402-03-156-324195	Juego Infantil/////././.	25,000.01
PESA0909402-03-156-324203	Juego Infantil/////././.	18,000.01
PESA0909402-03-156-324244	Juego Infantil/////././.	19,000.01
PESA0909402-03-165-323616	TECLADO//////Yamaha/./.	6,711.69
PESA0909130-10-004-344459	C.P.U./////./H. P././MXL1310T4Q	9,283.29
PESA0909130-10-004-344460	C.P.U./////./H. P././MXL1310SDB	9,283.29
PESA0909130-10-004-344461	C.P.U./////./H. P././1310Q1Z	9,283.29
PESA0909130-10-004-344462	C.P.U./////./H. P././2510XH7	9,283.29
PESA0909402-07-068-322198	TELEVISION/////./PHILIPS/./.	9,280.00
PESA0909402-07-117-321954	TELE PANTALLA/////./LG/./.	8,120.00
PESA0909402-07-117-322136	TELE PANTALLA/LED////./SMAR/.	11,899.01
PESA0909402-07-117-322398	TELE PANTALLA///////./.	23,200.00
PESA0909402-07-117-322428	TELE PANTALLA/LED////./LG/42/./	9,499.00
PESA0909402-07-117-322779	TELE PANTALLA/////./PHILIPS/./.	6,960.00
PESA0909402-07-117-322950	TELE PANTALLA/////././.	9,999.00
PESA0909402-07-117-323079	TELE PANTALLA/////./PHILIPS/./.	7,192.00
PESA0909402-07-117-323200	TELE PANTALLA/////./PHILIPS/./.	6,612.00
PESA0909402-07-117-323201	TELE PANTALLA/////./PHILIPS/./.	6,612.00
PESA0909402-07-117-323202	TELE PANTALLA/////./PHILIPS/./.	6,612.00
PESA0909402-07-117-323203	TELE PANTALLA/////./PHILIPS/./.	6,612.00
PESA0909402-07-117-323204	TELE PANTALLA/////./PHILIPS/./.	6,612.00
PESA0909402-07-117-323668	TELE PANTALLA/////./SONY/./.	6,990.00
PESA0909402-07-117-323669	TELE PANTALLA/////./SONY/./.	6,990.00
PESA0909402-07-117-323713	TELE PANTALLA/////./PHILIPS/./XA1A1419107283	7,992.40
PESA0909402-07-117-323889	TELE PANTALLA/////././.	7,500.00
PESA0909402-07-117-324189	TELE PANTALLA/////./PHILIPS/./.	8,999.99
PESA0909402-07-117-324196	TELE PANTALLA/////./PHILIPS/./.	8,999.99
PESA0909063-10-091-327084	UPS/////./GALAXI 350030KVAS/.	528,259.36
PESA0909401-10-264-314297	COMPUTADORA/////./LENOVO/./.	8,700.00
PESA0909401-10-264-314348	COMPUTADORA/////./H. P././.	6,999.00
PESA0909402-09-062-321952	Bafle/////././.	6,380.00
PESA0909402-10-024-322416	LAP TOP//////H. P./245/5CG3397JX7	6,496.00
PESA0909402-10-024-322417	LAP TOP/////./H. P././5CD34552MZ	9,205.98
PESA0909402-10-024-322509	LAP TOP/////./H. P././.	10,000.00
PESA0909402-10-024-322539	LAP TOP/////././.	9,299.89
PESA0909402-10-024-322623	LAP TOP/////./H. P././.	8,889.00
PESA0909402-10-024-322656	LAP TOP/////./H. P./INTEL CELERON/.	10,000.00
PESA0909402-10-024-322725	LAP TOP/////./TOSHIBA/./.	6,782.52
PESA0909402-10-024-322744	LAP TOP/////./LENOVO/./.	8,700.00
PESA0909402-10-024-322780	LAP TOP/////./H. P././.	11,000.00
PESA0909402-10-024-322825	LAP TOP/////./H. P././.	10,000.00
PESA0909402-10-024-322836	LAP TOP/////./LENOVO/./5CB408206V	10,000.00
PESA0909402-10-024-322910	LAP TOP/////./SONY/./.	10,999.00
PESA0909402-10-024-322980	LAP TOP/////./TOSHIBA/./.	10,599.00
PESA0909402-10-024-323000	LAP TOP/////./TOSHIBA/./.	7,799.99
PESA0909402-10-024-323001	LAP TOP/////./Compaq/./.	7,000.00
PESA0909402-10-024-323007	LAP TOP/////./LENOVO/./.	7,897.86
PESA0909402-10-024-323048	LAP TOP/////./TOSHIBA/./.	7,700.00
PESA0909402-10-024-323104	LAP TOP/////./H. P././.	9,000.00
PESA0909402-10-024-323115	LAP TOP/////././.	9,280.00
PESA0909402-10-024-323132	LAP TOP/////./LENOVO/./.	6,500.00
PESA0909402-10-024-323133	LAP TOP/////./LENOVO/./.	6,500.00
PESA0909402-10-024-323134	LAP TOP/////./LENOVO/./.	6,500.00
PESA0909402-10-024-323135	LAP TOP/////./LENOVO/./.	6,500.00
PESA0909402-10-024-323136	LAP TOP/////./LENOVO/./.	6,500.00
PESA0909402-10-024-323137	LAP TOP/////./LENOVO/./.	6,500.00
PESA0909402-10-024-323166	LAP TOP/////./H. P././.	7,366.00
PESA0909402-10-024-323218	LAP TOP/////./H. P././.	9,976.00
PESA0909402-10-024-323236	LAP TOP/////././.	7,999.20
PESA0909402-10-024-323242	LAP TOP/////././.	7,999.20
PESA0909402-09-089-321700	Equipo de Sonido///////./.	8,000.00
PESA0909402-10-004-321746	C.P.U./////././.	6,371.53
PESA0909402-10-004-321747	C.P.U./////././.	6,371.53
PESA0909402-10-004-321748	C.P.U./////././.	6,371.53

Código	Descripción del Bien Mueble	Valor en libros
PESA0909402-10-004-321749	C.P.U./////././.	6,371.53
PESA0909402-10-004-321750	C.P.U./////././.	6,371.53
PESA0909402-10-004-321751	C.P.U./////././.	6,371.53
PESA0909402-10-004-321752	C.P.U./////././.	6,371.53
PESA0909402-10-004-321753	C.P.U./////././.	6,371.53
PESA0909402-10-004-321895	C.P.U./////./H. P././.	9,000.00
PESA0909402-10-004-322050	C.P.U./////././.	8,000.00
PESA0909402-10-004-322246	C.P.U./////././.	7,134.00
PESA0909402-10-004-322829	C.P.U./////././VORAGO/.	7,000.00
PESA0909402-10-004-322830	C.P.U./////././VORAGO/.	7,000.00
PESA0909402-10-004-322831	C.P.U./////././VORAGO/.	7,000.00
PESA0909402-10-004-323069	C.P.U./////./ACER/./.	6,199.99
PESA0909402-10-004-323528	C.P.U./////././003414027043000/	6,189.76
PESA0909402-10-004-323539	C.P.U./////././003414026EA3000	6,189.76
PESA0909402-10-004-323540	C.P.U./////././0034140274F3000/	6,189.76
PESA0909402-10-004-323541	C.P.U./////././003414026EA3000	6,189.76
PESA0909402-10-004-323744	C.P.U./////././.3CR2381GZV/	7,990.00
PESA0909402-10-004-323819	C.P.U./////./ACER/./.	6,960.00
PESA0909402-10-004-323820	C.P.U./////./ACER/./.	6,960.00
PESA0909402-10-004-323821	C.P.U./////./ACER/./.	6,960.00
PESA0909402-09-051-324224	Amplificador/////././.	8,799.99
PESA0909402-09-058-321658	Bocina/////././.	7,307.97
PESA0909402-09-058-322108	Bocina/////././.	6,380.00
PESA0909402-09-058-322540	Bocina/////././.	7,540.00
PESA0909402-10-024-323419	LAP TOP/////./H. P./14-RO16LA/.	10,000.00
PESA0909402-10-024-323421	LAP TOP/////./H. P././.	9,889.02
PESA0909402-10-024-323489	LAP TOP/////./TOSHIBA/./.	11,500.00
PESA0909402-10-024-323490	LAP TOP/////./TOSHIBA/./.	11,500.00
PESA0909402-10-024-323499	LAP TOP/////././.	13,112.50
PESA0909402-10-024-323552	LAP TOP///////./.	11,000.00
PESA0909402-10-024-323617	LAP TOP//////H. P././.	9,999.20
PESA0909402-10-024-323788	LAP TOP/////./LENOVO/./CB29041744CB04012281	7,498.99
PESA0909402-10-024-323850	LAP TOP/////./H. P././.	9,932.64
PESA0909402-10-024-323904	LAP TOP/////./H. P././.	10,000.00
PESA0909402-10-012-321922	COPIADORA/////././.	20,000.00
PESA0909402-10-012-322060	COPIADORA/////././.	15,000.01
PESA0909402-10-012-322335	COPIADORA/////./KYOCERA/FS1025/.	6,902.00
PESA0909402-10-012-322403	COPIADORA//////./2035/LZK4202970	17,994.18
PESA0909402-10-012-322419	COPIADORA/////./CANNON/IR1025IF/DRL83874	12,461.88
PESA0909402-10-012-322786	COPIADORA/////./Xerox/./.	6,607.38
PESA0909402-10-012-323237	COPIADORA/////./Xerox/./SLA8192868	7,656.00
PESA0909402-10-012-323240	COPIADORA/////././SLA8192871/	7,656.00
PESA0909402-10-012-323279	COPIADORA/////././.	8,700.00
PESA0909402-10-012-323349	COPIADORA/////./CANNON/./.	12,000.00
PESA0909402-10-012-323370	COPIADORA/////./EPSON/./.	9,048.00
PESA0909402-09-133-321657	MULTIFUNCIONAL/////./BROTHER/./.	9,171.01
PESA0909402-09-133-321678	MULTIFUNCIONAL/////././.	6,999.30
PESA0909402-09-133-321731	MULTIFUNCIONAL/////././.	11,000.00
PESA0909402-09-133-322104	MULTIFUNCIONAL/////././.	8,700.00
PESA0909402-09-133-322586	MULTIFUNCIONAL/////././.	12,180.00
PESA0909402-09-133-322646	MULTIFUNCIONAL/////./BROTHER/./U63088E4N747064	9,000.00
PESA0909402-09-133-322777	MULTIFUNCIONAL/////./BROTHER/./.	9,396.00
PESA0909402-09-133-322909	MULTIFUNCIONAL/////./BROTHER/./.	7,237.99
PESA0909402-09-133-323004	MULTIFUNCIONAL/////./H. P././.	6,962.95
PESA0909402-09-133-323116	MULTIFUNCIONAL/////./BROTHER/./.	10,324.00
PESA0909402-01-054-322843	MODULO/////././.	9,988.76
PESA0909402-01-054-323679	MODULO/////././.	30,740.00
PESA0909402-01-054-324319	MODULO/////././.	9,639.21
PESA0909402-10-021-321858	IMPRESORA/////././.	8,500.00
PESA0909402-10-021-323748	IMPRESORA/////./LEXMARK/./.	13,800.00
PESA0909402-10-024-321613	LAP TOP/////./H. P./14-D020/.	6,668.99
PESA0909402-10-024-321614	LAP TOP/////./H. P./14-D020/.	6,668.99
PESA0909402-10-024-321632	LAP TOP/////./H. P././.	9,999.20
PESA0909402-10-024-321637	LAP TOP/////./H. P././.	9,999.20
PESA0909402-10-024-321661	LAP TOP/////./H. P./14D020LA/5CB4081VR9	10,999.93
PESA0909402-10-024-321673	LAP TOP/////././.	8,999.00
PESA0909402-10-024-321732	LAP TOP/////././.	10,000.00
PESA0909402-10-024-322059	LAP TOP/////././.	11,999.99
PESA0909402-10-024-322068	LAP TOP/////./H. P././.	8,889.01
PESA0909402-10-024-322103	LAP TOP/////././.	8,700.00
PESA0909402-10-024-322140	LAP TOP/////./H. P././.	8,889.01
PESA0909402-10-024-322253	LAP TOP/////././.	15,821.01
PESA0909402-10-024-322259	LAP TOP/////./H. P././.	9,000.00

Código	Descripción del Bien Mueble	Valor en libros
PESA0909402-10-032-322058	Pantalla para Proyeccion/////././.	9,000.00
PESA0909402-10-152-321710	VIDEO PROYECTOR/////./EPSON/./.	7,840.00
PESA0909402-10-152-321892	VIDEO PROYECTOR/////./PANASONIC/./.	6,499.99
PESA0909402-10-152-321893	VIDEO PROYECTOR/////./PANASONIC/./.	6,499.99
PESA0909402-10-152-321894	VIDEO PROYECTOR/////./ACER/./.	8,000.00
PESA0909402-10-152-321919	VIDEO PROYECTOR/////./ACER/./.	7,000.01
PESA0909402-10-152-321921	VIDEO PROYECTOR/////././.	7,992.89
PESA0909402-10-152-322063	VIDEO PROYECTOR/////././.	8,000.00
PESA0909402-10-152-322105	VIDEO PROYECTOR/////././.	8,700.00
PESA0909402-10-152-322130	VIDEO PROYECTOR/////./EPSON/./.	7,199.10
PESA0909402-10-152-322138	VIDEO PROYECTOR/////./EPSON/X17/.	7,599.00
PESA0909402-10-152-322252	VIDEO PROYECTOR/////./SONY/./.	7,898.25
PESA0909402-10-152-322352	VIDEO PROYECTOR/////./OPTOMA/X316/.	7,516.80
PESA0909402-10-152-322373	VIDEO PROYECTOR/////./BENQ/ANSILUMENES 3000/.	8,700.00
PESA0909402-10-152-322448	VIDEO PROYECTOR/////OPTOMA/BR326/.	6,857.00
PESA0909402-10-152-322647	VIDEO PROYECTOR/////././.	6,498.99
PESA0909402-10-152-322743	VIDEO PROYECTOR/////./BENQ/./.	8,700.00
PESA0909402-10-152-322752	VIDEO PROYECTOR/////./BENQ/./.	6,666.67
PESA0909402-10-152-322753	VIDEO PROYECTOR/////./BENQ/./.	6,666.67
PESA0909402-10-152-322754	VIDEO PROYECTOR/////./BENQ/./.	6,666.67
PESA0909402-10-152-322791	VIDEO PROYECTOR/////./BENQ/./.	7,333.33
PESA0909402-10-152-322792	VIDEO PROYECTOR/////./BENQ/./.	7,333.33
PESA0909402-10-152-322793	VIDEO PROYECTOR/////./BENQ/./.	7,333.33
PESA0909402-10-152-322837	VIDEO PROYECTOR/////./BENQ/./PDFID0265000	9,000.00
PESA0909402-10-152-322853	VIDEO PROYECTOR/////./EPSON/./.	7,599.00
PESA0909402-10-152-323105	VIDEO PROYECTOR/////./BENQ/./.	9,280.00
PESA0909402-10-152-323167	VIDEO PROYECTOR/////./BENQ/./.	7,735.00
PESA0909402-10-152-323284	VIDEO PROYECTOR/////./BENQ/./.	8,120.00
PESA0909402-10-152-323397	VIDEO PROYECTOR/////./EPSON/./.	7,599.00
PESA0909402-10-152-323420	VIDEO PROYECTOR/////./BENQ/./.	9,512.00
PESA0909402-10-152-323554	VIDEO PROYECTOR/////PANASONIC/./.	7,000.00
PESA0909402-02-057-321859	Mueble/////././.	9,000.00
PESA0909402-10-130-321628	CAÑON PROYECTOR/////./OPTOMA/./.	10,406.59
PESA0909402-10-130-321633	CAÑON PROYECTOR/////./OPTOMA/./.	10,406.59
PESA0909402-10-130-321652	CAÑON PROYECTOR/////./BENQ/MS502/PD8AC0209000	9,999.91
PESA0909402-10-130-323646	CAÑON PROYECTOR/////./BENQ/./.	9,999.20
PESA0909402-10-205-322158	PANTALLA/////./LG/./.	9,960.00
PESA0909402-10-235-322723	PROYECTOR/////./BENQ/./.	6,554.00
PESA0909402-10-235-323050	PROYECTOR/////./BENQ/./PD43E04330000	7,000.00
PESA0909402-10-235-323092	PROYECTOR/////././.	7,540.00
PESA0909402-10-235-323376	PROYECTOR/////./EPSON/./.	8,000.02
PESA0909402-10-235-323382	PROYECTOR/////./Infocus/./BJBK34601581/	8,120.00
PESA0909402-10-235-323486	PROYECTOR/////./BENQ/./.	9,659.00
PESA0909402-10-235-323487	PROYECTOR/////./BENQ/./.	9,659.00
PESA0909402-10-285-321855	PIZARRON INTERACTIVO/////././.	19,596.38
PESA0909402-10-285-321860	PIZARRON INTERACTIVO/////././.	34,403.67
PESA0909402-10-285-321861	PIZARRON INTERACTIVO/////././.	22,303.11
PESA0909402-10-285-321868	PIZARRON INTERACTIVO/////././.	34,403.67
PESA0909402-10-285-322351	PIZARRON INTERACTIVO/DIGITAL////./300/.	10,962.00
PESA0909402-10-285-322363	PIZARRON INTERACTIVO/////././.	25,150.01
PESA0909402-10-285-322442	PIZARRON INTERACTIVO/////././.	45,965.00
PESA0909402-10-285-322742	PIZARRON INTERACTIVO/////.//INTERWRITE/.	22,160.00
PESA0909402-10-285-322850	PIZARRON INTERACTIVO/////././.	34,403.67
PESA0909402-10-285-322851	PIZARRON INTERACTIVO/////././.	34,403.67
PESA0909402-10-285-323625	PIZARRON INTERACTIVO/////./SMARTBOARD 680/SB680RZ833204	35,200.00
PESA0909402-07-117-324310	TELE PANTALLA/////./PHILIPS/./VM1332109894	6,496.00
PESA0909402-10-264-321629	COMPUTADORA/////./LENOVO/./.	9,999.20
PESA0909402-10-264-321634	COMPUTADORA/////./LENOVO/./.	9,999.20
PESA0909402-10-264-321654	COMPUTADORA/////./LENOVO/C2/CS01573735	8,199.58
PESA0909402-10-264-321838	COMPUTADORA/////./LENOVO/./1A57318332CS01380057	6,498.99
PESA0909402-10-264-321871	COMPUTADORA/////./H. P././.	9,999.00
PESA0909402-10-264-321903	COMPUTADORA/////./H. P./250/.	10,500.00
PESA0909402-10-264-321904	COMPUTADORA/////./H. P./250/.	10,500.00
PESA0909402-10-264-322015	COMPUTADORA/////././4CE4140FWN	6,999.00
PESA0909402-10-264-322066	COMPUTADORA/////./H. P././.	9,999.00
PESA0909402-10-264-322067	COMPUTADORA/////./H. P././.	9,999.00
PESA0909402-10-264-322096	COMPUTADORA/////././.	8,500.00
PESA0909402-10-264-322100	COMPUTADORA/////././.	8,996.54
PESA0909402-10-264-322349	COMPUTADORA/////LENOVO/./.	11,999.01
PESA0909402-10-264-322489	COMPUTADORA/////././4C14280YGW/	8,468.00
PESA0909402-10-264-322491	COMPUTADORA/////././4C14280YCJ/	8,468.00
PESA0909402-10-264-322492	COMPUTADORA/////././4C14280YCFM/	8,468.00
PESA0909402-10-264-322493	COMPUTADORA/////././4C14280YC8/	8,468.00

Código	Descripción del Bien Mueble	Valor en libros
PESA0909402-10-264-322564	COMPUTADORA/////./LENOVO/ALL IN ONE/.	9,512.00
PESA0909402-10-264-322730	COMPUTADORA/////././.	8,600.00
PESA0909402-10-264-322832	COMPUTADORA/////./LENOVO/./.	8,200.01
PESA0909402-10-264-322848	COMPUTADORA/////././.	10,500.02
PESA0909402-10-264-322849	COMPUTADORA/////././.	10,500.02
PESA0909402-10-264-323051	COMPUTADORA/////./ACER/./.	7,300.00
PESA0909402-10-264-323052	COMPUTADORA/////./ACER/./.	7,300.00
PESA0909402-10-264-323053	COMPUTADORA/////./ACER/./.	7,300.00
PESA0909402-10-264-323054	COMPUTADORA/////./ACER/./.	7,300.00
PESA0909402-10-264-323055	COMPUTADORA/////./ACER/./.	7,300.00
PESA0909402-10-264-323056	COMPUTADORA/////./ACER/./.	7,300.00
PESA0909402-10-264-323093	COMPUTADORA/////././.	9,280.00
PESA0909402-10-264-323152	COMPUTADORA/////./LENOVO/./.	8,120.00
PESA0909402-10-264-323153	COMPUTADORA/////./LENOVO/./.	8,120.00
PESA0909402-10-264-323154	COMPUTADORA/////./LENOVO/./.	8,120.00
PESA0909402-10-264-323301	COMPUTADORA/////./ACER/./41702179130	6,499.00
PESA0909402-10-264-323356	COMPUTADORA/////./LENOVO/ALL IN ONE/.	9,512.00
PESA0909402-10-264-323368	COMPUTADORA/////./H. P././88741/	9,976.00
PESA0909402-10-264-323369	COMPUTADORA/////./H. P././887134	9,976.00
PESA0909402-10-264-323383	COMPUTADORA/////././311NDTCCQ321/	9,280.00
PESA0909402-10-264-323384	COMPUTADORA/////././311NDGCQ338/	9,280.00
PESA0909402-10-264-323385	COMPUTADORA/////././311NDLSCQ320/	9,280.00
PESA0909402-10-264-323407	COMPUTADORA/////././7PR8YD1	12,495.00
PESA0909402-10-264-323533	COMPUTADORA/////./H. P././.	8,000.00
PESA0909402-10-264-323648	COMPUTADORA/////././.	8,000.00
PESA0909402-10-264-323664	COMPUTADORA/////./ACER/./AZ3605MT13	9,995.00
PESA0909402-10-264-323842	COMPUTADORA/////./H. P././.	9,248.66
PESA0909402-10-264-323843	COMPUTADORA/////./H. P././.	9,248.66
PESA0909402-10-264-323891	COMPUTADORA/////./LENOVO/./.	8,120.00
PESA0909402-10-264-323892	COMPUTADORA/////./LENOVO/./.	8,120.00
PESA0909402-10-264-323893	COMPUTADORA/////./LENOVO/./.	8,120.00
PESA0909402-10-264-323894	COMPUTADORA/////./LENOVO/./.	8,120.00
PESA0909402-10-264-324026	COMPUTADORA/////./LENOVO/./.	8,700.00
PESA0909402-10-264-324027	COMPUTADORA/////./LENOVO/./.	8,700.00
PESA0909402-10-264-324028	COMPUTADORA/////./LENOVO/./.	8,700.00
PESA0909402-10-264-324039	COMPUTADORA/////./LENOVO/./.	8,700.00
PESA0909402-11-153-323098	Microscopio/////././.	9,686.00
PESA0909402-09-062-323424	Bafle/////././.	7,192.00
PESA0909402-09-062-324066	Bafle/////././.	6,380.00
PESA0909402-09-089-323099	Equipo de Sonido/////./INTEGRA/.	10,000.02
PESA0909402-09-089-323324	Equipo de Sonido/////./INTEGRA/.	10,000.02
PESA0909402-09-089-323496	Equipo de Sonido/////././.	10,000.00
PESA0909402-09-089-324154	Equipo de Sonido/////././.	8,120.00
PESA0909403-01-038-317832	ESCRITORIO/////././.	6,380.00
PESA0909402-09-133-323423	MULTIFUNCIONAL/////./BROTHER/./.	9,860.00
PESA0909402-10-024-324078	LAP TOP/////./H. P././.	9,976.00
PESA0909402-10-024-324185	LAP TOP/////./H. P././.	9,201.00
PESA0909402-10-024-324211	LAP TOP/////./TOSHIBA/./C40ASP4387WM	10,750.00
PESA0909402-10-024-324221	LAP TOP/////./LENOVO/./.	6,960.00
PESA0909402-10-024-324225	LAP TOP/////./TOSHIBA/./.	6,499.00
PESA0909402-10-024-324234	LAP TOP/////./H. P././.	9,500.01
PESA0909403-10-264-317600	COMPUTADORA/////././.	8,904.98
PESA0909403-10-264-317601	COMPUTADORA/////././.	8,904.98
PESA0909403-10-264-317602	COMPUTADORA/////././.	8,904.98
PESA0909403-10-264-317641	COMPUTADORA/////././EQ3845853/A/	8,600.00
PESA0909403-10-264-317642	COMPUTADORA/////././EQ3845853/B/	8,600.00
PESA0909403-10-264-317643	COMPUTADORA/////././EQ3845853/C/	8,600.00
PESA0909403-10-264-317644	COMPUTADORA/////././EQ3845853/D/	8,600.00
PESA0909403-10-264-317645	COMPUTADORA/////././EQ3845853/E/	8,600.00
PESA0909403-10-264-317646	COMPUTADORA/////././EQ3845853/F/	8,600.00
PESA0909403-10-264-317647	COMPUTADORA/////././EQ3845853	8,600.00
PESA0909403-10-264-317663	COMPUTADORA/////./H. P././KW78950	10,440.00
PESA0909403-10-264-317802	COMPUTADORA/ALL ONE////./H. P./G1 AMD E1 2500/4CE41707ZN/	9,314.80
PESA0909403-10-264-317847	COMPUTADORA/////./H. P././.	6,999.00
PESA0909403-10-264-317866	COMPUTADORA/////././VS80681820	9,929.51
PESA0909403-10-264-318049	COMPUTADORA/////./LENOVO/./.	6,999.00
PESA0909403-10-264-318221	COMPUTADORA/////./H. P./ALL IN ONE18-5001/4CE4140RLM/	6,999.00
PESA0909403-10-264-318222	COMPUTADORA/////./H. P./ALL IN ONE18-5001/4CE4140FFP/	6,999.00
PESA0909403-10-264-318223	COMPUTADORA/////./H. P./ALL IN ONE18-5001/4C4140FKJ	6,999.00
PESA0909403-10-264-318264	COMPUTADORA/ALL ONE////./LENOVO/C2/.	8,700.00
PESA0909403-10-264-318286	COMPUTADORA/////./H. P./ALL IN ONE/.	7,082.50
PESA0909403-10-264-318287	COMPUTADORA/////./H. P./ALL IN ONE/.	7,082.50
PESA0909403-10-264-318412	COMPUTADORA/////./LENOVO/ALL IN ONE/.	9,512.00

Código	Descripción del Bien Mueble	Valor en libros
PESA0909403-10-285-318105	PIZARRON INTERACTIVO/////./.300/2	15,288.80
PESA0909402-10-152-323683	VIDEO PROYECTOR/////./EPSON/8710/3088K3N579490	7,599.00
PESA0909402-10-152-323751	VIDEO PROYECTOR/////./EPSON/./.	7,999.00
PESA0909402-10-152-323818	VIDEO PROYECTOR/////./BENQ/./.	9,280.00
PESA0909402-10-152-323903	VIDEO PROYECTOR/////./BENQ/./.	10,000.00
PESA0909402-10-152-324079	VIDEO PROYECTOR/////./BENQ/./.	8,332.96
PESA0909402-10-152-324160	VIDEO PROYECTOR/////./ACER/./.	9,000.00
PESA0909403-02-020-318336	PIZARRON INTERACTIVO/////./././/	12,528.00
PESA0909403-02-020-318337	PIZARRON INTERACTIVO/////./././/	12,528.00
PESA0909402-10-264-324060	COMPUTADORA/////./H. P././.	9,164.00
PESA0909402-10-264-324061	COMPUTADORA/////./H. P././.	9,164.00
PESA0909402-10-264-324075	COMPUTADORA/////./LENOVO/./.	8,352.00
PESA0909402-10-264-324312	COMPUTADORA/////././.	8,700.00
PESA0909402-10-235-323886	PROYECTOR/////./BLUE SENSE/.	6,500.00
PESA0909402-10-235-323887	PROYECTOR/////./BENQ/./.	7,000.00
PESA0909402-10-285-324205	PIZARRON INTERACTIVO/////./MIMIO/.	12,000.00
PESA0909402-10-285-323634	PIZARRON INTERACTIVO/////././.	13,754.47
PESA0909402-10-285-323635	PIZARRON INTERACTIVO/////././.	13,754.47
PESA0909402-10-285-323636	PIZARRON INTERACTIVO/////././.	13,754.47
PESA0909402-10-285-323643	PIZARRON INTERACTIVO/////././.	13,754.47
PESA0909403-03-156-317590	Juego Infantil/////././.	6,380.00
PESA0909403-03-156-318104	Juego Infantil/////././.	19,720.00
PESA0909403-03-156-318109	Juego Infantil/////././.	17,400.00
PESA0909403-07-117-318181	TELE PANTALLA/////./LED KDL40W600BS/.	6,524.55
PESA0909403-07-117-318370	TELE PANTALLA/////./LG/./210RMJFF1580/	11,750.00
PESA0909403-07-175-317666	No Brake/////././.	9,900.00
PESA0909403-07-175-317667	No Brake/////././.	9,900.00
PESA0909403-07-175-317668	No Brake/////././.	9,900.00
PESA0909403-07-175-317669	No Brake/////././.	9,900.00
PESA0909403-07-175-317670	No Brake/////././.	9,900.00
PESA0909403-07-175-317737	No Brake/////././.	9,900.00
PESA0909403-07-175-317738	No Brake/////././.	9,900.00
PESA0909403-07-175-317739	No Brake/////././.	9,900.00
PESA0909403-07-175-317740	No Brake/////././.	9,900.00
PESA0909403-07-175-317741	No Brake/////././.	9,900.00
PESA0909403-07-175-317742	No Brake/////././.	9,900.00
PESA0909403-07-175-317743	No Brake/////././.	9,900.00
PESA0909403-07-175-317744	No Brake/////././.	9,900.00
PESA0909403-07-175-317745	No Brake/////././.	9,900.00
PESA0909403-07-175-317746	No Brake/////././.	9,900.00
PESA0909403-01-054-318268	MODULO/////././.	9,512.00
PESA0909403-09-062-318087	Bafle/////././PDA3E04021000	7,000.00
PESA0909403-09-133-318309	MULTIFUNCIONAL/////./Sharp/AL 2031/.	8,299.80
PESA0909403-09-133-318375	MULTIFUNCIONAL/////././.	8,900.00
PESA0909403-09-133-318436	MULTIFUNCIONAL/////./SAMSUNG/./ZELPBJAF30000R	8,000.00
PESA0909403-10-004-317780	C.P.U./////././.	7,482.00
PESA0909403-10-004-317794	C.P.U./////././.	7,482.00
PESA0909403-10-004-317795	C.P.U./////././.	7,482.00
PESA0909403-10-004-318342	C.P.U./////./ACER/603MO13/.	8,300.00
PESA0909403-10-012-317829	COPIADORA/////./BROTHER/MFC8710DW/.	9,164.00
PESA0909403-10-012-318033	COPIADORA/////./AL2041/.	8,540.00
PESA0909403-10-012-318131	COPIADORA/////./DEVELOP 4001246 INEO 165/.	8,688.40
PESA0909403-10-012-318180	COPIADORA/////./OKI/.	8,598.16
PESA0909403-10-012-318210	COPIADORA/////./Sharp/AL2031/.	12,500.00
PESA0909403-10-012-318420	COPIADORA/////./CANNON/./.	8,000.00
PESA0909403-10-024-317640	LAP TOP/////./SAMSUNG/./A00210	9,800.02
PESA0909403-10-024-317704	LAP TOP/////././.	9,900.00
PESA0909403-10-024-317705	LAP TOP/////././.	9,900.00
PESA0909403-10-024-317706	LAP TOP/////././.	9,900.00
PESA0909403-10-024-317707	LAP TOP/////././.	9,900.00
PESA0909403-10-024-317708	LAP TOP/////././.	9,900.00
PESA0909403-10-024-317709	LAP TOP/////././.	9,900.00
PESA0909403-10-024-317710	LAP TOP/////././.	9,900.00
PESA0909403-10-024-317711	LAP TOP/////././.	9,900.00
PESA0909403-10-024-317712	LAP TOP/////././.	9,900.00
PESA0909403-10-024-317713	LAP TOP/////././.	9,900.00
PESA0909403-10-024-317714	LAP TOP/////././.	9,900.00
PESA0909403-10-024-317715	LAP TOP/////././.	9,900.00
PESA0909403-10-024-317716	LAP TOP/////././.	9,900.00
PESA0909403-10-024-317717	LAP TOP/////././.	9,900.00
PESA0909403-10-024-317718	LAP TOP/////././.	9,900.00
PESA0909403-10-024-317733	LAP TOP/////././.	9,900.00
PESA0909403-10-024-317735	LAP TOP/////././.	9,900.00

Código	Descripción del Bien Mueble	Valor en libros
PESA0909403-10-024-317736	LAP TOP/////./././.	9,900.00
PESA0909403-10-024-317827	LAP TOP/////./././.	7,199.10
PESA0909403-10-024-317869	LAP TOP/////./././.	8,700.00
PESA0909403-10-024-317904	LAP TOP/////./IDEAPAD/.	8,399.99
PESA0909403-10-024-317905	LAP TOP/////./IDEAPAD/.	8,399.99
PESA0909403-10-024-317906	LAP TOP/////./IDEAPAD/.	8,399.99
PESA0909403-10-024-317907	LAP TOP/////./IDEAPAD/.	8,399.99
PESA0909403-10-024-317915	LAP TOP/////./H. P./PAVILION 14-N207LA/CN41B1927Y	8,999.00
PESA0909403-10-024-318053	LAP TOP/////./TOSHIBA/./.	7,499.98
PESA0909403-10-024-318054	LAP TOP/////./TOSHIBA/./.	7,499.98
PESA0909403-10-024-318179	LAP TOP/////./TOSHIBA/./.	6,669.00
PESA0909403-10-024-318186	LAP TOP/////./Dell/INSPIRON/.	7,999.00
PESA0909403-10-024-318261	LAP TOP/////./H. P./14 R016LA/CND4221JDK	9,976.00
PESA0909402-10-024-322318	LAP TOP/////./VAIO/./.	9,199.19
PESA0909402-10-024-322358	LAP TOP///////./.	9,239.09
PESA0909402-10-024-322369	LAP TOP/////./LENOVO/G400/.	8,700.00
PESA0909402-10-024-322388	LAP TOP//////LENOVO/./.	8,700.00
PESA0909403-10-235-317662	PROYECTOR/////./EPSON/./80213	9,545.00
PESA0909403-10-235-318106	PROYECTOR/////./OPTOMA/./Q8VH412AAAAAC0145	9,159.34
PESA0909403-10-119-317681	SOPORTE/////././././	9,900.00
PESA0909403-10-119-317682	SOPORTE/////././././	9,900.00
PESA0909403-10-119-317683	SOPORTE/////././././	9,900.00
PESA0909403-10-119-317684	SOPORTE/////././././	9,900.00
PESA0909403-10-119-317685	SOPORTE/////././././	9,900.00
PESA0909403-10-119-317686	SOPORTE/////././././	9,900.00
PESA0909403-10-119-317687	SOPORTE/////././././	9,900.00
PESA0909403-10-119-317688	SOPORTE/////././././	9,900.00
PESA0909403-10-119-317689	SOPORTE/////././././	9,900.00
PESA0909403-10-119-317690	SOPORTE/////././././	9,900.00
PESA0909403-10-119-317691	SOPORTE/////././././	9,900.00
PESA0909403-10-119-317692	SOPORTE/////././././	9,900.00
PESA0909403-10-119-317693	SOPORTE/////././././	9,900.00
PESA0909402-10-012-323379	COPIADORA/////./CANNON/1R1025N/.	14,964.00
PESA0909402-10-012-323681	COPIADORA/////./BROTHER/8710/3088K3N579490	9,499.99
PESA0909403-10-067-317671	BOCINA PARA COMPUTADORA/////././.	9,900.00
PESA0909403-10-067-317672	BOCINA PARA COMPUTADORA/////././.	9,900.00
PESA0909403-10-067-317673	BOCINA PARA COMPUTADORA/////././.	9,900.00
PESA0909403-10-067-317674	BOCINA PARA COMPUTADORA/////././.	9,900.00
PESA0909403-10-067-317675	BOCINA PARA COMPUTADORA/////././.	9,900.00
PESA0909403-10-067-317676	BOCINA PARA COMPUTADORA/////././.	9,900.00
PESA0909403-10-067-317677	BOCINA PARA COMPUTADORA/////././.	9,900.00
PESA0909403-10-067-317678	BOCINA PARA COMPUTADORA/////././.	9,900.00
PESA0909403-10-067-317679	BOCINA PARA COMPUTADORA/////././.	9,900.00
PESA0909403-10-067-317680	BOCINA PARA COMPUTADORA/////././.	9,900.00
PESA0909403-10-067-317695	BOCINA PARA COMPUTADORA/////././.	9,900.00
PESA0909403-10-067-317696	BOCINA PARA COMPUTADORA/////././.	9,900.00
PESA0909403-10-067-317697	BOCINA PARA COMPUTADORA/////././.	9,900.00
PESA0909403-10-067-317698	BOCINA PARA COMPUTADORA/////././.	9,900.00
PESA0909403-10-067-317699	BOCINA PARA COMPUTADORA/////././.	9,900.00
PESA0909403-10-067-317700	BOCINA PARA COMPUTADORA/////././.	9,900.00
PESA0909403-10-067-317701	BOCINA PARA COMPUTADORA/////././.	9,900.00
PESA0909403-10-067-317702	BOCINA PARA COMPUTADORA/////././.	9,900.00
PESA0909403-10-285-318140	PIZARRON INTERACTIVO/////./EPSON/./.	27,996.60
PESA0909403-10-285-318149	PIZARRON INTERACTIVO/////././.	35,000.00
PESA0909403-10-285-318150	PIZARRON INTERACTIVO/////././.	35,000.00
PESA0909403-14-071-318307	Podadora/Gas////./21 158CC AUTOPROPULS/.	6,210.00
PESA0909403-10-119-317694	SOPORTE/////./././	9,900.00
PESA0909403-10-119-317703	SOPORTE/////./././	9,900.00
PESA0909403-10-119-317719	SOPORTE/////./././	9,900.00
PESA0909403-10-119-317720	SOPORTE/////./././	9,900.00
PESA0909403-10-119-317721	SOPORTE/////./././	9,900.00
PESA0909403-10-130-318310	CAÑON PROYECTOR/////./BENQ/504 3000 LUMENES/.	6,501.80
PESA0909403-10-152-317567	VIDEO PROYECTOR/////./BENQ/./PDA3E03977000/	6,599.99
PESA0909403-10-152-317568	VIDEO PROYECTOR/////./BENQ/./PDA3E04020000/	6,599.99
PESA0909403-10-152-317569	VIDEO PROYECTOR/////./BENQ/./PDA3E04022000	6,599.99
PESA0909403-10-152-317597	VIDEO PROYECTOR/////./BENQ/./.	7,598.00
PESA0909403-10-152-317599	VIDEO PROYECTOR/////././.	8,109.41
PESA0909403-10-152-317722	VIDEO PROYECTOR/////././.	9,900.00
PESA0909403-10-152-317723	VIDEO PROYECTOR/////././.	9,900.00
PESA0909403-10-152-317724	VIDEO PROYECTOR/////././.	9,900.00
PESA0909403-10-152-317725	VIDEO PROYECTOR/////././.	9,900.00
PESA0909403-10-152-317726	VIDEO PROYECTOR/////././.	9,900.00
PESA0909403-10-152-317727	VIDEO PROYECTOR/////././.	9,900.00

Código	Descripción del Bien Mueble	Valor en libros
PESA0909403-10-152-317728	VIDEO PROYECTOR/////././.	9,900.00
PESA0909403-10-152-317729	VIDEO PROYECTOR/////././.	9,900.00
PESA0909403-10-152-317730	VIDEO PROYECTOR/////././.	9,900.00
PESA0909403-10-152-317731	VIDEO PROYECTOR/////././.	9,900.00
PESA0909403-10-152-317732	VIDEO PROYECTOR/////././.	9,900.00
PESA0909403-10-152-317734	VIDEO PROYECTOR/////././.	9,900.00
PESA0909403-10-152-317750	VIDEO PROYECTOR/////././.	9,900.00
PESA0909403-10-152-317751	VIDEO PROYECTOR/////././.	9,900.00
PESA0909403-10-152-317752	VIDEO PROYECTOR/////././.	9,900.00
PESA0909403-10-152-317753	VIDEO PROYECTOR/////././.	9,900.00
PESA0909403-10-152-317754	VIDEO PROYECTOR/////././.	9,900.00
PESA0909403-10-152-317755	VIDEO PROYECTOR/////././.	9,900.00
PESA0909403-10-152-317784	VIDEO PROYECTOR/////././.	8,120.00
PESA0909403-10-152-317785	VIDEO PROYECTOR/////././.	8,120.00
PESA0909403-10-152-317791	VIDEO PROYECTOR/////./ACER/./.	8,120.00
PESA0909403-10-152-317792	VIDEO PROYECTOR/////./ACER/./.	8,120.00
PESA0909403-10-152-317793	VIDEO PROYECTOR/////./ACER/./.	8,120.00
PESA0909403-10-152-317891	VIDEO PROYECTOR/////./POW/.	8,449.00
PESA0909403-10-152-317921	VIDEO PROYECTOR/////./SONY/./.	10,050.00
PESA0909403-10-152-317931	VIDEO PROYECTOR/////./EPSON/./.	8,500.00
PESA0909403-10-152-318183	VIDEO PROYECTOR/////./OPTOMA/BR326/.	6,857.00
PESA0909403-10-152-318233	VIDEO PROYECTOR/////./EPSON/S17/PUMK3500392	6,799.00
PESA0909403-10-030-317631	NO BREAK/////./VICA/.	63,456.64
PESA0909403-10-030-317632	NO BREAK/////./VICA/.	63,456.64
PESA0909403-10-030-317633	NO BREAK/////./VICA/.	63,456.64
PESA0909403-10-030-317634	NO BREAK/////./VICA/.	63,456.64
PESA0909403-10-030-317635	NO BREAK/////./VICA/.	63,456.64
PESA0909403-07-175-317747	No Brake/////././.	9,900.00
PESA0909403-07-175-317748	No Brake/////././.	9,900.00
PESA0909403-07-175-317749	No Brake/////././.	9,900.00
PESA0909500-10-024-311506	LAP TOP////NEGRO/./ASUS/F451/.	7,000.00
PESA0909500-10-024-311520	LAP TOP/////./TOSHIBA/SATELLITE C40/.	7,701.01
PESA0909500-10-024-311596	LAP TOP/////./TOSHIBA/AMD E1-2100/.	10,000.00
PESA0909500-10-024-311634	LAP TOP/////./TOSHIBA/C50-A5175FM/.	8,500.00
PESA0909500-10-024-311642	LAP TOP/////./ACER/V5-572-6410 INTEL CORE 3/.	9,200.01
PESA0909500-10-004-311562	C.P.U./////././-/.	14,999.99
PESA0909403-10-024-318308	LAP TOP/////./TOSHIBA/SATELITE AMO EI-2100/.	7,499.40
PESA0909403-10-024-318366	LAP TOP/////./ACER/V5 572/.	6,895.14
PESA0909403-10-024-318382	LAP TOP/////./ACER/./NXMCJAL0114252OF477600	9,999.99
PESA0909403-10-024-318422	LAP TOP/////./LENOVO/./.	8,000.00
PESA0909500-10-152-311518	VIDEO PROYECTOR/////./EPSON/S17/.	6,799.00
PESA0909500-09-133-311485	MULTIFUNCIONAL/////./CANNON/D1320/.	6,591.20
PESA0909500-09-133-311635	MULTIFUNCIONAL/////./CANNON/D1320/4839B002AA	7,900.01
PESA0909500-10-004-311569	C.P.U./////./SAMSUNG/INTEL/./	9,793.60
PESA0909500-10-012-311595	COPIADORA/////./CANNON/IR1730/.	16,168.57
PESA0909403-10-235-318300	PROYECTOR/////./EPSON/S18/.	6,194.99
PESA0909500-10-264-311487	COMPUTADORA/////./H. P./AIO 205 G1/.	7,276.67
PESA0909500-10-264-311488	COMPUTADORA/////./H. P./AIO 205 G1/.	7,276.67
PESA0909500-10-264-311489	COMPUTADORA/////./H. P./AIO 205 G1/.	7,276.67
PESA0909500-10-264-311498	COMPUTADORA/////./LANIX/C CORE I34130/.	10,295.00
PESA0909500-10-264-311579	COMPUTADORA/////./H. P./AIO PAVILION 23-GD01LA/.	9,949.99
PESA0909500-10-264-311582	COMPUTADORA/////./H. P./AIO 205 G1/.	7,000.01
PESA0909500-10-264-311583	COMPUTADORA/////./H. P./AIO 205 G1/.	7,000.01
PESA0909500-10-024-311644	LAP TOP/////./Gateway/NE57203M 15.6"/.	8,000.00
PESA0909800-10-024-278089	LAP TOP/////./H. P./PANTALLA 14"/.	10,000.00
PESA0909900-10-024-309206	LAP TOP/////./H. P./-/.	10,000.00
PESA0909900-10-024-309207	LAP TOP/////./LENOVO/ALL IN ONE/.	9,512.00
PESA0909900-10-024-309237	LAP TOP/////./H. P./14-R016LA/.	9,399.99
PESA0909500-10-130-311505	CAÑON PROYECTOR/////./BENQ/MX505/.	9,000.00
PESA0909800-10-264-277984	COMPUTADORA/////./LENOVO/ALL IN INO C2/.	9,512.00
PESA0909800-10-264-278026	COMPUTADORA/////./LENOVO/ALL IN ONE/.	9,512.00
PESA0909800-10-264-278036	COMPUTADORA/////./LENOVO/ALL IN ONE/.	9,512.00
PESA0909800-10-264-278039	COMPUTADORA/////./LENOVO/ALL IN ONE/.	9,512.00
PESA0909500-10-264-311584	COMPUTADORA/////./H. P./AIO 205 G1/.	7,000.01
PESA0909500-10-264-311585	COMPUTADORA/////./H. P./AIO 205 G1/.	7,000.01
PESA0909500-10-264-311608	COMPUTADORA/////./LENOVO/AIO C260/CS01683886	6,499.00
PESA0909500-10-264-311609	COMPUTADORA/////./LENOVO/AIO C260/CS01683886	6,499.00
PESA0909500-10-264-311610	COMPUTADORA/////./LENOVO/AIO C260/CS01683886	6,499.00
PESA0909500-10-152-311577	VIDEO PROYECTOR/////./BENQ/DLP MX505 XGA/.	6,880.01
PESA0909500-10-152-311633	VIDEO PROYECTOR/////./Mitsubishi/ES200U/.	8,000.00
PESA0909500-10-235-311523	PROYECTOR/////./EPSON/S12/.	6,700.00
PESA0909402-02-001-323410	AIRE ACONDICIONADO/MINI-SPLIT////./MIRAGE/.	6,431.04
PESA0909402-02-001-324231	AIRE ACONDICIONADO/MINISPLIT////././.	11,699.99

Código	Descripción del Bien Mueble	Valor en libros
PESA0909403-10-152-318250	VIDEO PROYECTOR/////./BENQ/./.	6,990.00
PESA0909403-10-152-318262	VIDEO PROYECTOR/////./BENQ/MS504/PD95E02809000	9,512.00
PESA0909403-10-152-318368	VIDEO PROYECTOR/////./POW/./	6,799.00
PESA0909403-01-207-318424	CASA DE ALMACENAMIENTO/////././.	12,699.00
PESA0909900-10-264-309191	COMPUTADORA/////./LENOVO/ALL IN ONE/.	9,512.00
PESA0909043-01-038-145560	ESCRITORIO/PARA COMPUTADORA////.//./.	14,895.61
PESA0909043-01-052-145561	MESA/PARA COMPUTADORA////.//./.	14,895.61
PESA0909043-01-052-145562	MESA/PARA COMPUTADORA////.//./.	14,895.61
PESA0909043-01-052-145563	MESA/PARA COMPUTADORA////.//./.	14,895.61
PESA0909043-01-052-145564	MESA/PARA COMPUTADORA////.//./.	14,895.61
PESA0909043-01-052-145565	MESA/PARA COMPUTADORA////.//./.	14,895.61
PESA0909043-01-052-145566	MESA/PARA COMPUTADORA////.//./.	14,895.61
PESA0909043-01-052-145567	MESA/PARA COMPUTADORA////.//./.	14,895.61
PESA0909043-01-052-145582	MESA/PARA COMPUTADORA////.//./.	14,895.61
PESA0909043-01-052-145597	MESA/PARA COMPUTADORA////.//./.	14,895.61
PESA0909043-01-052-145598	MESA/PARA COMPUTADORA////.//./.	14,895.61
PESA0909043-01-052-145599	MESA/PARA COMPUTADORA////.//./.	14,895.61
PESA0909043-01-052-145600	MESA/PARA COMPUTADORA////.//./.	14,895.61
PESA0909043-01-052-145732	MESA/PARA COMPUTADORA////././.	13,571.96
PESA0909043-01-052-145733	MESA/PARA COMPUTADORA////././.	13,571.96
PESA0909043-01-052-145734	MESA/PARA COMPUTADORA////././.	13,571.96
PESA0909043-01-052-145735	MESA/PARA COMPUTADORA////././.	13,571.96
PESA0909043-01-052-145736	MESA/PARA COMPUTADORA////././.	13,571.96
PESA0909043-01-052-145737	MESA/PARA COMPUTADORA////././.	13,571.96
PESA0909043-01-052-145738	MESA/PARA COMPUTADORA////././.	13,571.96
PESA0909043-01-052-145739	MESA/PARA COMPUTADORA////././.	13,571.96
PESA0909043-01-065-145534	SILLA/SECRETARIAL///Con Ruedas//./.	14,895.61
PESA0909043-01-065-145554	SILLA/SECRETARIAL///Con Ruedas//./.	14,895.61
PESA0909047-09-056-011420	TELEFONO/////./PANASONIC/KX-TES824/.	7,308.00
PESA0909047-10-004-011438	C.P.U./////./SPECTRA D3000/.	9,899.10
PESA0909047-10-004-011442	C.P.U./////./SPECTRA D3000/.	9,899.10
PESA0909047-10-004-011507	C.P.U./////./H. P./S5-1225/./	10,438.84
PESA0909047-10-004-011534	C.P.U./////./Gateway/./CCW7231000306	11,500.00
PESA0909047-10-004-011554	C.P.U./////./H. P././MXX2120HPY	7,998.01
PESA0909047-10-004-011555	C.P.U./////././CRD6A50001215	7,998.01
PESA0909047-10-004-011556	C.P.U./////./EMACHINES/CRDGA50001026	7,998.01
PESA0909047-10-004-011557	C.P.U./////./EMACHINES/CRD6A50001161	7,998.01
PESA0909047-10-004-011558	C.P.U./////./EMACHINE/CRD6A50001240	7,998.01
PESA0909047-10-024-011434	LAP TOP/////./H. P./PAVILION DV62/CNF51107LQ	14,939.10
PESA0909047-10-152-011411	VIDEO PROYECTOR/////./OPTOMA/TS400/082M625AAAC000590	8,619.25
PESA0909047-10-152-011435	VIDEO PROYECTOR/////./TOSHIBA/XC250/64638768	17,549.10
PESA0909047-10-152-011488	VIDEO PROYECTOR/////./EPSON/POWER/GM9GS7F902F	8,399.01
PESA0909047-10-152-011489	VIDEO PROYECTOR/////./BENQ/MS510/PDE2B01224801	7,499.01
PESA0909047-10-152-011598	VIDEO PROYECTOR/////./EPSON/./FWDG4X8291F	17,599.00
PESA0909047-10-200-011552	VIDEO CAMARA/////./-/868815	11,152.03
PESA0909036-10-152-145185	VIDEO PROYECTOR///////./.	14,333.33
PESA0909036-10-152-145186	VIDEO PROYECTOR///////./.	14,333.33
PESA0909036-10-152-145187	VIDEO PROYECTOR///////./.	14,333.33
PESA0909036-10-285-145182	PIZARRON INTERACTIVO///////./.	14,333.33
PESA0909043-01-065-145555	SILLA/SECRETARIAL///Con Ruedas//./.	14,895.61
PESA0909043-01-065-145556	SILLA/SECRETARIAL///Con Ruedas//./.	14,895.61
PESA0909043-01-065-145557	SILLA/SECRETARIAL///Con Ruedas//./.	14,895.61
PESA0909043-01-065-145558	SILLA/SECRETARIAL///Con Ruedas//./.	14,895.61
PESA0909043-01-065-145559	SILLA/SECRETARIAL///Con Ruedas//./.	14,895.61
PESA0909043-01-065-145671	SILLA/SECRETARIAL///Con Ruedas//./.	14,895.61
PESA0909043-01-065-145672	SILLA/SECRETARIAL///Con Ruedas//./.	14,895.61
PESA0909043-01-065-145673	SILLA/SECRETARIAL///Con Ruedas//./.	14,895.61
PESA0909043-01-065-145675	SILLA/SECRETARIAL///Con Ruedas//./.	14,895.61
PESA0909043-01-065-145689	SILLA/SECRETARIAL///Con Ruedas//./.	14,895.61
PESA0909043-01-065-145690	SILLA/SECRETARIAL///Con Ruedas//./.	14,895.61
PESA0909043-01-065-145691	SILLA/SECRETARIAL///Con Ruedas//./.	14,895.61
PESA0909043-01-065-145692	SILLA/SECRETARIAL///Con Ruedas//./.	14,895.61
PESA0909043-01-065-145693	SILLA/SECRETARIAL///Con Ruedas//./.	14,895.61
PESA0909043-01-065-145694	SILLA/SECRETARIAL///Con Ruedas//./.	14,895.61
PESA0909043-01-065-145695	SILLA/SECRETARIAL///Con Ruedas//./.	14,895.61
PESA0909043-01-065-145696	SILLA/SECRETARIAL///Con Ruedas//./.	14,895.61
PESA0909043-01-065-145697	SILLA/SECRETARIAL///Con Ruedas//./.	14,895.61
PESA0909043-01-065-145698	SILLA/SECRETARIAL///Con Ruedas//./.	14,895.61
PESA0909043-01-065-145699	SILLA/SECRETARIAL///Con Ruedas//./.	14,895.61
PESA0909043-01-065-145700	SILLA/SECRETARIAL///Con Ruedas//./.	14,895.61
PESA0909043-01-065-145701	SILLA/SECRETARIAL///Con Ruedas//./.	14,895.61
PESA0909043-01-065-145702	SILLA/SECRETARIAL///Con Ruedas//./.	14,895.61
PESA0909043-10-030-145535	NO BREAK/////TRIP LITE/./.	14,895.61

Código	Descripción del Bien Mueble	Valor en libros
PESA0909043-10-030-145741	NO BREAK/////./TRIP LITE/./.	13,571.96
PESA0909043-10-004-145568	C.P.U./////LENOVO/M3264-6LO/MJ12BAP/	14,879.61
PESA0909043-10-004-145569	C.P.U./////LENOVO/M3264-6LO/MJ12ANM/	14,879.61
PESA0909043-10-004-145570	C.P.U./////LENOVO/M3264-6LO/MJ12AMX/	14,879.61
PESA0909043-10-004-145571	C.P.U./////LENOVO/M3264-6LO/MJ12ANB/	14,879.61
PESA0909043-10-004-145572	C.P.U./////LENOVO/M3264-6LO/MJ12APK	14,879.61
PESA0909043-10-004-145573	C.P.U./////LENOVO/M3264-6LO/MJ12BAA	14,879.61
PESA0909043-10-004-145574	C.P.U./////LENOVO/M3264-6LO/MJ12BAA	14,879.61
PESA0909043-10-004-145575	C.P.U./////LENOVO/M3264-6LO/MJ12AZN	14,879.61
PESA0909043-10-004-145576	C.P.U./////LENOVO/M3264-6LO/MJ12AZG	14,879.61
PESA0909043-10-004-145577	C.P.U./////LENOVO/M3264-6LO/MJ12BDD	14,879.61
PESA0909043-10-004-145578	C.P.U./////LENOVO/M3264-6LO/MJ12BCL	14,879.61
PESA0909043-10-004-145579	C.P.U./////LENOVO/M3264-6LO/MJ12BCC	14,879.61
PESA0909043-10-004-145580	C.P.U./////LENOVO/M3264-6LO/MJ12BBY	14,879.61
PESA0909043-10-004-145618	C.P.U./////LENOVO/M3264-6LO/MJ12AKD	14,879.61
PESA0909043-10-004-145633	C.P.U./////LENOVO/M3264-6LO/MJ12AHP	14,879.61
PESA0909043-10-004-145634	C.P.U./////LENOVO/M3264-6LO/MJ12AGX	14,879.61
PESA0909043-10-004-145635	C.P.U./////LENOVO/M3264-6LO/MJ12AGV	14,879.61
PESA0909043-10-004-145636	C.P.U./////LENOVO/M3264-6LO/MJ12AXZ	14,879.61
PESA0909043-10-004-145637	C.P.U./////LENOVO/M3264-6LO/MJ12AXX	14,879.61
PESA0909043-10-004-145638	C.P.U./////LENOVO/M3264-6LO/MJ12AWX	14,879.61
PESA0909043-10-004-145639	C.P.U./////LENOVO/M3264-6LO/MJ12ATY	14,879.61
PESA0909043-10-004-145640	C.P.U./////LENOVO/M3264-6LO/MJ12BBR	14,879.61
PESA0909043-10-004-145641	C.P.U./////LENOVO/M3264-6LO/MJ12BBE	14,879.61
PESA0909043-10-004-145642	C.P.U./////LENOVO/M3264-6LO/MJ12BBB	14,879.61
PESA0909043-10-004-145643	C.P.U./////LENOVO/M3264-6LO/MJ12BAT	14,879.61
PESA0909043-10-004-145705	C.P.U./////./LENOVO/MT-M3264-6LO/MJ12ATH/	13,571.96
PESA0909043-10-004-145706	C.P.U./////./LENOVO/MT-M3264-6LO/MJ12ARF/	13,571.96
PESA0909043-10-004-145707	C.P.U./////./LENOVO/MT-M3264-6LO/MJ12ANH/	13,571.96
PESA0909043-10-004-145708	C.P.U./////./LENOVO/MT-M3264-6LO/MJ12AMD/	13,571.96
PESA0909043-10-004-145709	C.P.U./////./LENOVO/MT-M3264-6LO/MJ12AVD/	13,571.96
PESA0909043-10-004-145710	C.P.U./////./LENOVO/MT-M3264-6LO/MJ12ATW/	13,571.96
PESA0909043-10-004-145711	C.P.U./////./LENOVO/MT-M3264-6LO/MJ12ATT/	13,571.96
PESA0909043-10-004-145712	C.P.U./////./LENOVO/MT-M3264-6LO/MJ12ATP/	13,571.96
PESA0909043-10-004-145713	C.P.U./////./LENOVO/MT-M3264-6LO/MJ12AXD/	13,571.96
PESA0909043-10-004-145714	C.P.U./////./LENOVO/MT-M3264-6LO/MJ12AWZ/	13,571.96
PESA0909043-10-004-145715	C.P.U./////./LENOVO/MT-M3264-6LO/MJ12AVT/	13,571.96
PESA0909043-10-004-145716	C.P.U./////./LENOVO/MT-M3264-6LO/MJ12AVL/	13,571.96
PESA0909043-10-004-145717	C.P.U./////./LENOVO/MT-M3264-6LO/MJ12BCE/	13,571.96
PESA0909043-10-004-145786	C.P.U./////./LENOVO/MT-M3264-6LO/MJ12AZZ/	13,571.96
PESA0909043-10-004-145802	C.P.U./////./LENOVO/MT-M3264-6LO/MJ12AZH/	13,571.96
PESA0909043-10-004-145803	C.P.U./////./LENOVO/MT-M3264-6LO/MJ12AYK/	13,571.96
PESA0909043-10-004-145804	C.P.U./////./LENOVO/MT-M3264-6LO/MJ12BEZ/	13,571.96
PESA0909043-10-028-145703	MONITOR/////./LENOVO/2580AFI/V474696/	13,571.96
PESA0909043-10-028-145718	MONITOR/////./LENOVO/2580AFI/V474651/	13,571.96
PESA0909043-10-028-145719	MONITOR/////./LENOVO/2580AFI/V474603/	13,571.96
PESA0909043-10-028-145720	MONITOR/////./LENOVO/2580AFI/V465299/	13,571.96
PESA0909043-10-028-145721	MONITOR/////./LENOVO/2580AFI/V474721/	13,571.96
PESA0909043-10-028-145744	MONITOR/////./LENOVO/2580AFI/V436426/	13,571.96
PESA0909043-10-028-145745	MONITOR/////./LENOVO/2580AFI/V436417/	13,571.96
PESA0909043-10-028-145746	MONITOR/////./LENOVO/2580AFI/V436409/	13,571.96
PESA0909043-10-028-145747	MONITOR/////./LENOVO/2580AFI/V436388/	13,571.96
PESA0909043-10-028-145748	MONITOR/////./LENOVO/2580AFI/V448228/	13,571.96
PESA0909043-10-028-145749	MONITOR/////./LENOVO/2580AFI/V448217/	13,571.96
PESA0909043-10-028-145750	MONITOR/////./LENOVO/2580AFI/V448205/	13,571.96
PESA0909043-10-028-145751	MONITOR/////./LENOVO/2580AFI/V436439/	13,571.96
PESA0909043-10-028-145752	MONITOR/////./LENOVO/2580AFI/V465137/	13,571.96
PESA0909043-10-028-145753	MONITOR/////./LENOVO/2580AFI/V464273/	13,571.96
PESA0909043-10-028-145754	MONITOR/////./LENOVO/2580AFI/V464185/	13,571.96
PESA0909043-10-028-145755	MONITOR/////./LENOVO/2580AFI/V448240/	13,571.96
PESA0909043-10-028-145756	MONITOR/////./LENOVO/2580AFI/V474664/	13,571.96
PESA0909043-10-048-145536	SERVIDOR/////LENOVO/TS140/MJ001WRX/	14,895.61
PESA0909043-10-048-145743	SERVIDOR/////./LENOVO/TS140/MJ001WRY	13,571.96
PESA0909043-10-049-145601	SWITCH//////./JG5524/.	14,895.61
PESA0909043-10-049-145602	SWITCH//////./JG5524/.	14,895.61
PESA0909043-10-049-145740	SWITCH/////././NETGEAR JG5524/.	13,571.96
PESA0909043-10-152-145511	VIDEO PROYECTOR/////OPTOMA/./FPQ4343AAAAAA0461/	15,000.00
PESA0909043-10-152-145512	VIDEO PROYECTOR/////OPTOMA/./FPQ4343AAAAAA0633/	15,000.00
PESA0909043-10-152-145513	VIDEO PROYECTOR/////OPTOMA/./FPQ4343AAAAAA0709/	15,000.00
PESA0909043-10-152-145514	VIDEO PROYECTOR/////OPTOMA/./FPQ4343AAAAAA0579/	15,000.00
PESA0909043-10-152-145515	VIDEO PROYECTOR/////OPTOMA/./FPQ4343AAAAAA0727/	15,000.00
PESA0909043-10-152-145516	VIDEO PROYECTOR/////OPTOMA/./FPQ4343AAAAAA0695/	15,000.00
PESA0909043-10-152-145517	VIDEO PROYECTOR/////OPTOMA/./FPQ4343AAAAAA0768/	15,000.00

Código	Descripción del Bien Mueble	Valor en libros
PESA0909043-10-152-145518	VIDEO PROYECTOR/////OPTOMA/./FPQ4343AAAAAA0898	15,000.00
PESA0909043-10-152-145530	VIDEO PROYECTOR/////OPTOMA/./FPQ4343AAAAAA0790/	15,000.00
PESA0909043-10-152-145531	VIDEO PROYECTOR/////OPTOMA/./FPQ4343AAAAAA0765/	15,000.00
PESA0909043-10-152-145532	VIDEO PROYECTOR/////OPTOMA/./FPQ4343AAAAAA0899/	15,000.00
PESA0909043-10-285-145519	PIZARRON INTERACTIVO///////./.	15,000.00
PESA0909043-10-285-145520	PIZARRON INTERACTIVO///////./.	15,000.00
PESA0909043-10-285-145521	PIZARRON INTERACTIVO///////./.	15,000.00
PESA0909043-10-285-145522	PIZARRON INTERACTIVO///////./.	15,000.00
PESA0909043-10-285-145523	PIZARRON INTERACTIVO///////./.	15,000.00
PESA0909043-10-285-145524	PIZARRON INTERACTIVO///////./.	15,000.00
PESA0909043-10-285-145525	PIZARRON INTERACTIVO///////./.	15,000.00
PESA0909043-10-285-145526	PIZARRON INTERACTIVO///////./.	15,000.00
PESA0909043-10-285-145527	PIZARRON INTERACTIVO///////./.	15,000.00
PESA0909043-10-285-145528	PIZARRON INTERACTIVO///////./.	15,000.00
PESA0909043-10-285-145529	PIZARRON INTERACTIVO///////./.	15,000.00
PESA0909163-01-083-145092	Base/UNIVERSAL////././.	8,888.88
PESA0909163-01-083-145093	Base/UNIVERSAL////././.	8,888.88
PESA0909163-01-083-145094	Base/UNIVERSAL////././.	8,888.88
PESA0909163-01-083-145095	Base/UNIVERSAL////././.	8,888.88
PESA0909163-01-083-145096	Base/UNIVERSAL////././.	8,888.88
PESA0909163-01-083-145097	Base/UNIVERSAL////././.	8,888.88
PESA0909163-01-083-145098	Base/UNIVERSAL////././.	8,888.88
PESA0909163-01-083-145099	Base/UNIVERSAL////././.	8,888.88
PESA0909163-01-083-145100	Base/UNIVERSAL////././.	8,888.88
PESA0909163-10-024-145103	LAP TOP/////./SAMSUNG/./JE6E912DA00131/	8,888.88
PESA0909163-10-024-145104	LAP TOP/////./SAMSUNG/./JE6E912DA01134/	8,888.88
PESA0909163-10-024-145105	LAP TOP/////./SAMSUNG/./JE6E912DA02419/	8,888.88
PESA0909163-10-024-145106	LAP TOP/////./SAMSUNG/./JE6E912DA03152/	8,888.88
PESA0909163-10-024-145107	LAP TOP/////./SAMSUNG/./JE6E912DA04329/	8,888.88
PESA0909163-10-030-145108	NO BREAK/////././GUPR756/.	8,888.88
PESA0909163-10-030-145109	NO BREAK/////././GUPR756/.	8,888.88
PESA0909163-10-030-145110	NO BREAK/////././GUPR756/.	8,888.88
PESA0909163-10-030-145111	NO BREAK/////././GUPR756/.	8,888.88
PESA0909163-10-030-145112	NO BREAK/////././GUPR756/.	8,888.88
PESA0909163-10-030-145113	NO BREAK/////././GUPR756/.	8,888.88
PESA0909163-10-030-145114	NO BREAK/////././GUPR756/.	8,888.88
PESA0909163-10-030-145115	NO BREAK/////././GUPR756/.	8,888.88
PESA0909163-10-030-145116	NO BREAK/////././GUPR756/.	8,888.88
PESA0909163-10-030-145117	NO BREAK/////././GUPR756/.	8,888.88
PESA0909163-10-030-145118	NO BREAK/////././GUPR756/.	8,888.88
PESA0909163-10-030-145119	NO BREAK/////././GUPR756/.	8,888.88
PESA0909163-10-030-145120	NO BREAK/////././GUPR756/.	8,888.88
PESA0909163-10-030-145121	NO BREAK/////././GUPR756/.	8,888.88
PESA0909163-10-030-145122	NO BREAK/////././GUPR756/.	8,888.88
PESA0909163-10-030-145123	NO BREAK/////././GUPR756/.	8,888.88
PESA0909163-10-030-145124	NO BREAK/////././GUPR756/.	8,888.88
PESA0909163-10-030-145125	NO BREAK/////././GUPR756/.	8,888.88
PESA0909163-10-030-145126	NO BREAK/////././GUPR756/.	8,888.88
PESA0909163-10-030-145127	NO BREAK/////././GUPR756/.	8,888.88
PESA0909163-10-037-145101	SCANNER/////././SV600/AC6H000134	8,888.88
PESA0909163-10-037-145102	SCANNER/////././SV600/AC6H000004	8,888.88
PESA0909163-10-037-145368	SCANNER/////./H. P./ENTERPRISE 7500/SG39111006	32,350.00
PESA0909163-10-037-145369	SCANNER/////./H. P./ENTERPRISE 7500/SG39111007	32,350.00
PESA0909163-10-235-145090	PROYECTOR/////./OPTOMA/S/FPQ4342AAAAA0432/	8,888.88
PESA0909163-10-235-145091	PROYECTOR/////./OPTOMA/S/FPQ4342AAAAA0442/	8,888.88
PESA0909163-10-235-145137	PROYECTOR/////./OPTOMA/S/FPQ4342AAAAA0616/	8,888.88
PESA0909163-10-235-145138	PROYECTOR/////./OPTOMA/S/FPQ4342AAAAA0699/	8,888.88
PESA0909163-10-235-145139	PROYECTOR/////./OPTOMA/S/FPQ4342AAAAA0602/	8,888.88
PESA0909163-10-235-145140	PROYECTOR/////./OPTOMA/S/FPQ4342AAAAA0486/	8,888.88
PESA0909163-10-235-145141	PROYECTOR/////./OPTOMA/S/FPQ4342AAAAA0649/	8,888.88
PESA0909163-10-235-145142	PROYECTOR/////./OPTOMA/S/FPQ4342AAAAA0680/	8,888.88
PESA0909163-10-235-145143	PROYECTOR/////./OPTOMA/S/FPQ4342AAAAA0719/	8,888.88
PESA0909163-10-285-145128	PIZARRON INTERACTIVO/////././.	8,888.88
PESA0909163-10-285-145129	PIZARRON INTERACTIVO/////././.	8,888.88
PESA0909163-10-285-145130	PIZARRON INTERACTIVO/////././.	8,888.88
PESA0909163-10-285-145131	PIZARRON INTERACTIVO/////././.	8,888.88
PESA0909163-10-285-145132	PIZARRON INTERACTIVO/////././.	8,888.88
PESA0909163-10-285-145133	PIZARRON INTERACTIVO/////././.	8,888.88
PESA0909163-10-285-145134	PIZARRON INTERACTIVO/////././.	8,888.88
PESA0909163-10-285-145135	PIZARRON INTERACTIVO/////././.	8,888.88
PESA0909163-10-285-145136	PIZARRON INTERACTIVO/////././.	8,888.88
PESA0909036-10-285-145183	PIZARRON INTERACTIVO///////./.	14,333.33
PESA0909036-10-285-145184	PIZARRON INTERACTIVO///////./.	14,333.33

Código	Descripción del Bien Mueble	Valor en libros
PESA0909401-01-207-315708	CASA DE ALMACENAMIENTO/////./././	16,499.00
PESA0909401-02-011-315094	Fotocopiadora/////././.	14,999.99
PESA0909401-02-011-315310	Fotocopiadora/////./GESTETNER/./.	19,720.00
PESA0909061-05-089-305773	Hidrolimpiadora/////./SWITCH BY PASS MTM 6 MTS/.	25,752.00
PESA0909401-03-049-316063	Piano/////././.	14,394.00
PESA0909401-03-102-316359	Estructura para Teatro/////././.	8,000.00
PESA0909401-03-156-314798	Juego Infantil/////././.	16,093.20
PESA0909401-03-156-314812	Juego Infantil/////./LIT612398/.	11,206.79
PESA0909401-03-165-315434	TECLADO/////./Yamaha/./.	16,820.00
PESA0909401-09-062-315330	Bafle///////./.	6,090.00
PESA0909401-09-062-315477	Bafle/////././/./	9,860.00
PESA0909401-09-089-315222	Equipo de Sonido/////././/./	13,920.00
PESA0909401-09-089-315664	Equipo de Sonido/////././.	10,000.00
PESA0909401-09-089-316390	Equipo de Sonido/////././.	8,700.00
PESA0909401-09-133-314595	MULTIFUNCIONAL/////./BROTHER/./.	6,599.00
PESA0909401-09-133-314596	MULTIFUNCIONAL/////./BROTHER/./.	6,599.00
PESA0909401-09-133-315320	MULTIFUNCIONAL/////BROTHER/MFC8710DW/.	6,380.00
PESA0909401-01-001-316397	Alacena/////././.	15,768.24
PESA0909401-07-190-316288	Estufa/////./MABE/./.	6,801.15
PESA0909401-09-051-316064	Amplificador/////././.	6,151.99
PESA0909401-07-060-316128	REFRIGERADOR/////./MABE/./.	7,544.99
PESA0909401-07-117-314684	TELE PANTALLA/////./SAMSUNG/./.	10,000.00
PESA0909401-07-117-315099	TELE PANTALLA/////././.	9,999.00
PESA0909401-07-117-315435	TELE PANTALLA/////./LG/./.	8,700.00
PESA0909401-07-117-315822	TELE PANTALLA/////./LG/./.	13,707.19
PESA0909401-07-117-315884	TELE PANTALLA/////./LG/./.	9,280.00
PESA0909401-07-117-315898	TELE PANTALLA/////./SAMSUNG/UN55FH6200F/.	14,500.00
PESA0909401-07-117-315901	TELE PANTALLA/////./SAMSUNG/UN55H6400AFXZX/02SJ3CYF500324V	21,000.00
PESA0909401-07-117-316145	TELE PANTALLA/////./PHILIPS/./XA1A1418108397	13,000.00
PESA0909401-10-004-314881	C.P.U./////././GO134022041400014/	6,314.99
PESA0909401-10-004-314882	C.P.U./////././GO134022041400044/	6,314.99
PESA0909401-10-004-314883	C.P.U./////././GO134022041400003/	6,314.99
PESA0909401-10-004-314884	C.P.U./////././GO134022041400020/	6,314.99
PESA0909401-10-004-314885	C.P.U./////././GO134022041400005/	6,314.99
PESA0909401-10-004-315017	C.P.U./////././.	6,724.91
PESA0909401-10-004-315022	C.P.U./////././.	6,314.99
PESA0909401-10-004-315023	C.P.U./////././.	6,314.99
PESA0909401-10-004-315032	C.P.U./////././.	7,205.02
PESA0909401-10-004-315111	C.P.U./////././.	8,599.00
PESA0909401-10-004-315112	C.P.U./////././.	8,599.00
PESA0909401-10-004-315113	C.P.U./////././.	8,599.00
PESA0909401-10-004-315114	C.P.U./////././.	8,599.00
PESA0909401-10-004-315127	C.P.U./////././.	8,998.99
PESA0909401-10-004-315128	C.P.U./////././.	8,998.99
PESA0909401-10-004-315129	C.P.U./////././.	8,998.99
PESA0909401-10-004-315130	C.P.U./////././.	8,998.99
PESA0909401-10-004-315131	C.P.U./////././.	8,998.99
PESA0909401-01-054-314594	MODULO/////././.	7,100.36
PESA0909401-01-054-315226	MODULO/////././DIRECTIVO/.	8,700.00
PESA0909401-10-012-314675	COPIADORA/////./Ricoh/./.	18,999.88
PESA0909401-10-012-314797	COPIADORA/////././.	10,699.84
PESA0909401-10-012-314950	COPIADORA/Multifuncional////././OKI/.	11,000.00
PESA0909401-10-012-314958	COPIADORA/////././OKI/.	8,300.00
PESA0909401-10-012-315016	COPIADORA/////./TOSHIBA/e205L/CLG013639	14,999.99
PESA0909401-10-012-315211	COPIADORA/////././OKIDATA/.	8,700.00
PESA0909401-10-012-315367	COPIADORA/////./CANNON/./.	13,824.00
PESA0909401-10-012-315400	COPIADORA/////././M2035/.	14,999.99
PESA0909401-10-012-315438	COPIADORA/////././OKIDATA/.	8,700.00
PESA0909401-10-012-315447	COPIADORA/////././M2035 DN/L/.	14,999.99
PESA0909401-10-012-315473	COPIADORA/////././OKIDATA/.	8,700.00
PESA0909401-10-012-315621	COPIADORA/////./BROTHER/./.	7,260.00
PESA0909401-10-012-315672	COPIADORA/////././.	8,700.00
PESA0909401-10-012-315953	COPIADORA/////././OKIDATA/AK38086073AO	8,700.00
PESA0909401-07-253-316155	TEATRO EN CASA (HOME THEATRE)/////././.	9,089.18
PESA0909401-10-012-316339	COPIADORA/////././MP4000/.	14,999.99
PESA0909401-10-024-314811	LAP TOP/////././.	7,992.40
PESA0909401-10-024-314937	LAP TOP/////./H. P././.	6,669.00
PESA0909401-10-024-315054	LAP TOP/////.//./D9NOCX276036387	8,050.01
PESA0909401-10-024-315055	LAP TOP/////.//./DANOCX17922841A	9,700.00
PESA0909401-10-024-315056	LAP TOP/////./TOSHIBA/./.	9,860.00
PESA0909401-10-024-315214	LAP TOP/////./H. P././.	10,356.36
PESA0909401-10-024-315309	LAP TOP/////./H. P././.	6,690.00
PESA0909401-10-024-315349	LAP TOP/////./TOSHIBA/1845/.	6,800.00

Código	Descripción del Bien Mueble	Valor en libros
PESA0909401-10-024-315383	LAP TOP/////././.	6,999.00
PESA0909401-10-024-315474	LAP TOP/////./H. P.///	9,280.00
PESA0909401-10-024-315570	LAP TOP/////./C13 13 3127U/DAN0CX179132411	7,348.99
PESA0909401-10-024-315665	LAP TOP/////././.	7,964.56
PESA0909401-10-024-315666	LAP TOP/////././.	7,964.56
PESA0909401-10-024-315667	LAP TOP/////././.	7,964.56
PESA0909401-10-024-315671	LAP TOP/////./TOSHIBA/./.	8,700.00
PESA0909401-10-024-315786	LAP TOP/////./TOSHIBA/./.	10,799.10
PESA0909401-10-024-315846	LAP TOP/////./H. P././5CB419383J/	10,672.00
PESA0909401-10-024-315943	LAP TOP/////./H. P././TUAK4107324	8,099.10
PESA0909401-10-024-315950	LAP TOP/////./LENOVO/./CB30556525	8,700.00
PESA0909401-10-024-315980	LAP TOP/////./H. P././.	8,999.00
PESA0909401-10-024-315981	LAP TOP/////./H. P././.	8,999.00
PESA0909401-10-024-316086	LAP TOP/////./TOSHIBA/SATELITE/.	6,599.99
PESA0909401-10-024-316139	LAP TOP/////././.	11,832.00
PESA0909401-10-024-316156	LAP TOP/////./Gateway/./.	6,788.99
PESA0909401-10-024-316158	LAP TOP/////./TOSHIBA/C404A4162RM/.	7,970.36
PESA0909401-10-024-316159	LAP TOP/////./TOSHIBA/C404A4162RM/.	7,970.36
PESA0909401-10-024-316160	LAP TOP/////./TOSHIBA/C404A4162RM/.	7,970.36
PESA0909401-10-024-316173	LAP TOP/////././CB30225406	7,500.00
PESA0909401-10-024-316273	LAP TOP/////./H. P././.	10,500.00
PESA0909401-10-024-316282	LAP TOP/////././.	6,923.99
PESA0909401-10-024-316284	LAP TOP/////./H. P././.	6,650.01
PESA0909047-10-235-011550	PROYECTOR/////./EPSON/./PUMK2900019	9,250.00
PESA0909047-10-235-011551	PROYECTOR/////./EPSON/./EV402Y0354K/	9,250.00
PESA0909047-10-285-011546	PIZARRON INTERACTIVO/////./OFINITY/-	8,920.00
PESA0909402-01-004-325281	ARCHIVERO/////././.	8,236.00
PESA0909401-10-235-314676	PROYECTOR/////./Infocus/./.	7,500.00
PESA0909401-10-235-314677	PROYECTOR/////./Infocus/./.	7,500.00
PESA0909401-10-235-314688	PROYECTOR/////./VIEW SONIC/./.	7,500.00
PESA0909401-10-235-314953	PROYECTOR/////./BENQ/./.	6,400.00
PESA0909401-10-235-315315	PROYECTOR/////./BR329/.	7,795.00
PESA0909401-10-285-314650	PIZARRON INTERACTIVO/////././.	18,000.00
PESA0909401-10-285-315321	PIZARRON INTERACTIVO///////./.	15,660.00
PESA0909401-10-285-315333	PIZARRON INTERACTIVO/////././.	32,000.00
PESA0909401-10-285-315391	PIZARRON INTERACTIVO/////././.	43,303.99
PESA0909401-10-285-315399	PIZARRON INTERACTIVO/////././.	35,000.00
PESA0909401-10-285-315442	PIZARRON INTERACTIVO/////././.	35,000.00
PESA0909401-10-285-315449	PIZARRON INTERACTIVO/////././.	29,999.92
PESA0909401-10-285-315459	PIZARRON INTERACTIVO/////././.	30,000.00
PESA0909401-10-130-316062	CAÑON PROYECTOR/////./BENQ/./.	9,050.32
PESA0909401-10-152-314805	VIDEO PROYECTOR/////./PANASONIC/./.	7,946.00
PESA0909401-10-152-314951	VIDEO PROYECTOR/////./BENQ//./	6,800.00
PESA0909401-10-152-315083	VIDEO PROYECTOR/////./BENQ/./.	9,280.00
PESA0909401-10-152-315084	VIDEO PROYECTOR/////./BENQ/./.	9,280.00
PESA0909401-10-152-315183	VIDEO PROYECTOR/////./BENQ/./.	9,280.00
PESA0909401-10-152-315212	VIDEO PROYECTOR/////./BENQ/./.	8,700.00
PESA0909401-10-152-315300	VIDEO PROYECTOR/////././.	8,449.00
PESA0909401-10-152-315390	VIDEO PROYECTOR/////./BENQ/MS521P/.	9,280.00
PESA0909401-10-152-315437	VIDEO PROYECTOR/////./BENQ/./.	8,700.00
PESA0909401-10-152-315475	VIDEO PROYECTOR/////./BENQ/././	8,700.00
PESA0909401-10-152-315567	VIDEO PROYECTOR/////././.	7,598.77
PESA0909401-10-152-315593	VIDEO PROYECTOR/////./EPSON/./.	10,208.00
PESA0909401-10-152-315673	VIDEO PROYECTOR/////./BENQ/./.	8,700.00
PESA0909401-10-152-315788	VIDEO PROYECTOR/////./OPTOMA/BR323 3200AL/.	7,032.00
PESA0909401-10-152-315850	VIDEO PROYECTOR/////./BENQ/./PDJ3E02360000/	9,512.00
PESA0909401-10-152-315951	VIDEO PROYECTOR/////./BENQ/./PD45E51490000/	8,700.00
PESA0909401-10-152-315952	VIDEO PROYECTOR/////./BENQ/./PD45E51509000	8,700.00
PESA0909401-10-152-316140	VIDEO PROYECTOR/////./BENQ/./PD63E06210000	9,512.00
PESA0909401-10-152-316268	VIDEO PROYECTOR/////./EPSON/./.	7,599.00
PESA0909401-10-152-316276	VIDEO PROYECTOR/////./EPSON/./.	6,369.99
PESA0909401-10-152-316290	VIDEO PROYECTOR/////./BENQ/./.	7,999.36
PESA0909401-10-235-315316	PROYECTOR/////./BENQ/MX522P/.	7,295.00
PESA0909401-10-235-315337	PROYECTOR/////./OPTOMA/./.	8,000.00
PESA0909401-10-235-315569	PROYECTOR/////./EPSON/./U3LF420521L	8,199.99
PESA0909401-10-235-315637	PROYECTOR/////././U3LF3X0953L	8,200.02
PESA0909401-10-235-316150	PROYECTOR/////./BENQ/./.	8,070.82
PESA0909401-10-235-316151	PROYECTOR/////./BENQ/./.	8,070.82
PESA0909401-10-235-316152	PROYECTOR/////./BENQ/./.	8,070.82
PESA0909401-10-235-316153	PROYECTOR/////./BENQ/./.	8,070.82
PESA0909401-10-237-316164	COPIADORA MULTIFUNCIONAL/////./CANNON/./2AA21QPY13927	14,000.01
PESA0909401-10-264-314597	COMPUTADORA/////./H. P././.	11,118.99
PESA0909401-10-264-314598	COMPUTADORA/////./LENOVO/./.	6,669.00

Código	Descripción del Bien Mueble	Valor en libros
PESA0909401-10-264-314599	COMPUTADORA/////./LENOVO/./.	6,669.00
PESA0909401-10-264-314815	COMPUTADORA/////././.	9,999.00
PESA0909401-10-264-314954	COMPUTADORA/////././.	6,200.00
PESA0909401-10-264-314998	COMPUTADORA/////./LENOVO/./.	6,669.00
PESA0909401-10-264-314999	COMPUTADORA/////./LENOVO/./.	6,669.00
PESA0909401-10-264-315000	COMPUTADORA/////./LENOVO/./.	6,669.00
PESA0909401-10-264-315001	COMPUTADORA/////./LENOVO/./.	6,669.00
PESA0909401-10-264-315002	COMPUTADORA/////./LENOVO/./.	6,669.00
PESA0909401-10-264-315085	COMPUTADORA/////./H. P././.	9,280.00
PESA0909401-10-264-315091	COMPUTADORA/////./H. P././.	7,179.48
PESA0909401-10-264-315178	COMPUTADORA/////./LENOVO/./SC01581797/	8,236.00
PESA0909401-10-264-315227	COMPUTADORA/////./H. P././.	8,352.00
PESA0909401-10-264-315305	COMPUTADORA/////./H. P././.	7,000.00
PESA0909401-10-264-315317	COMPUTADORA/////H. P./E3T80LT/.	7,366.00
PESA0909401-10-264-315351	COMPUTADORA/////././.	7,500.00
PESA0909401-10-264-315352	COMPUTADORA/////././.	7,500.00
PESA0909401-10-264-315353	COMPUTADORA/////././.	7,500.00
PESA0909401-10-264-315354	COMPUTADORA/////././.	7,500.00
PESA0909401-10-264-315363	COMPUTADORA/////././.	7,400.00
PESA0909401-10-264-315481	COMPUTADORA/////./H. P.//./	8,352.00
PESA0909401-10-264-315686	COMPUTADORA/////./H. P././.	8,352.00
PESA0909401-10-264-315687	COMPUTADORA/////./H. P././.	8,352.00
PESA0909401-10-264-315847	COMPUTADORA/////./LENOVO/./CS1549302	8,700.00
PESA0909401-10-264-315954	COMPUTADORA/////./ACER/MD30/DQSTTGAL001410010C93000	8,352.00
PESA0909401-10-264-316022	COMPUTADORA/////./H. P././.	9,999.00
PESA0909401-10-264-316059	COMPUTADORA/////./H. P././.	9,999.20
PESA0909401-10-264-316142	COMPUTADORA/////././CS01528827	8,700.00
PESA0909401-10-264-316277	COMPUTADORA/////./H. P././.	6,899.99
PESA0909401-10-264-316340	COMPUTADORA/////./H. P././.	7,000.00
PESA0909401-10-264-316341	COMPUTADORA/////./H. P././.	7,000.00
PESA0909401-10-264-316342	COMPUTADORA/////./H. P././.	7,000.00
PESA0909401-10-285-315465	PIZARRON INTERACTIVO/////././.	30,000.00
PESA0909401-10-285-315944	PIZARRON INTERACTIVO/////././.	23,200.00
PESA0909401-10-285-315970	PIZARRON INTERACTIVO/////././.	35,000.00
PESA0909402-01-038-325280	ESCRITORIO/////././.	11,832.00
PESA0909401-05-071-315344	Maquina de Coser/////./OVERLOCK/.	10,080.53
PESA0909402-01-047-324862	LIBRERO/////././.	10,027.34
PESA0909402-01-047-325129	LIBRERO/////././.	18,000.00
PESA0909401-10-264-316369	COMPUTADORA/////./Gateway/./.	7,650.00
PESA0909402-01-069-324751	VITRINA/////./PINTARRON/.	7,804.48
PESA0909401-09-058-316162	Bocina/////./Steren/./.	8,000.00
PESA0909402-01-206-324616	MUEBLE/////./DE GUARDADO/.	13,040.01
PESA0909402-01-206-324641	MUEBLE/////./DE GUARDADO/.	20,000.02
PESA0909402-01-206-324831	MUEBLE/////././.	12,180.00
PESA0909402-02-011-325171	Fotocopiadora/////BROTHER/8710WD/U63088J3N542049	11,589.98
PESA0909402-02-020-324753	PINTARRON/////./CON PEDESTAL/.	6,760.48
PESA0909401-12-088-314704	Sensor/////././.	15,102.48
PESA0909401-10-004-315631	C.P.U./////././G0107912081300011	6,463.02
PESA0909402-03-117-324457	Columpio/////././.	35,000.00
PESA0909402-03-156-324594	Juego Infantil/////./TIPO ESFERA/.	7,540.00
PESA0909402-03-156-324785	Juego Infantil/////././.	6,422.40
PESA0909402-03-156-324990	Juego Infantil/////././.	15,823.00
PESA0909402-03-156-324993	Juego Infantil/////././.	19,000.10
PESA0909402-03-156-325220	Juego Infantil/////././.	10,800.01
PESA0909402-01-054-324778	MODULO/////./CON ESCRITORIO EJECUTIVO/.	9,512.00
PESA0909402-01-054-325322	MODULO/////././.	18,000.01
PESA0909402-07-117-324374	TELE PANTALLA/////././.	6,341.58
PESA0909402-07-117-324375	TELE PANTALLA/////././.	6,341.58
PESA0909402-07-117-324416	TELE PANTALLA/////./PHILIPS/./.	7,025.98
PESA0909402-07-117-324466	TELE PANTALLA/////././.	9,396.00
PESA0909402-07-117-325087	TELE PANTALLA/////./TOSHIBA/./.	6,150.00
PESA0909402-07-117-325088	TELE PANTALLA/////./TOSHIBA/./.	6,150.00
PESA0909402-07-117-325170	TELE PANTALLA//////./D6P385/SK20140025064	6,560.03
PESA0909401-09-133-316141	MULTIFUNCIONAL/////./BROTHER/./U63085L3N85075	9,628.00
PESA0909401-09-133-316283	MULTIFUNCIONAL/////./BROTHER/./.	7,499.99
PESA0909402-10-024-324395	LAP TOP/////././.	9,883.20
PESA0909402-10-024-324420	LAP TOP/////./H. P././.	16,892.00
PESA0909402-10-024-324433	LAP TOP/////./H. P././.	9,263.99
PESA0909402-10-024-324443	LAP TOP/////./TOSHIBA/./.	12,000.00
PESA0909402-10-024-324465	LAP TOP/////./H. P././.	9,512.00
PESA0909402-10-024-324481	LAP TOP/////./H. P././.	9,000.00
PESA0909402-10-024-324664	LAP TOP/////./H. P././.	9,999.20
PESA0909402-10-024-324733	LAP TOP/////./TOSHIBA/./.	9,810.09

Código	Descripción del Bien Mueble	Valor en libros
PESA0909402-10-024-324734	LAP TOP/////./TOSHIBA/./.	9,810.09
PESA0909402-10-024-324739	LAP TOP/////./H. P././5CB40825PK	9,000.00
PESA0909402-10-024-324768	LAP TOP/////./H. P./14-D020LA/.	9,976.00
PESA0909402-10-024-324788	LAP TOP/////./ACER/./.	7,244.20
PESA0909402-10-024-324810	LAP TOP/////./H. P././.	9,448.20
PESA0909402-10-024-324828	LAP TOP/////./ACER/./.	7,592.20
PESA0909402-10-024-324906	LAP TOP/////./TOSHIBA/C55DA/.	7,300.00
PESA0909402-10-024-324936	LAP TOP/////./ACER/./.	7,128.20
PESA0909402-10-024-324951	LAP TOP/////./H. P././NB240G2	10,590.00
PESA0909402-10-024-324977	LAP TOP/////./H. P././.	10,898.20
PESA0909402-10-024-324994	LAP TOP/////./././.	7,192.00
PESA0909402-10-024-325089	LAP TOP/////././ASUS/.	6,728.00
PESA0909402-10-024-325092	LAP TOP/////./Dell/./.	7,999.20
PESA0909402-10-024-325156	LAP TOP/////TOSHIBA/E1 2100/.	7,308.00
PESA0909402-10-024-325161	LAP TOP/////./TOSHIBA/E1 2355/.	8,799.99
PESA0909402-10-024-325224	LAP TOP/////./H. P././.	9,932.64
PESA0909402-10-024-325361	LAP TOP/////./SONY/./.	7,498.99
PESA0909402-10-004-324887	C.P.U./////./././.	8,249.99
PESA0909402-10-004-324888	C.P.U./////./././.	8,249.99
PESA0909402-10-004-324889	C.P.U./////./././.	8,249.99
PESA0909402-10-004-324890	C.P.U./////./././.	8,249.99
PESA0909402-10-012-325421	COPIADORA/////./KYOCERA/./NNM3X05863	41,516.63
PESA0909402-10-012-325433	COPIADORA/////./CANNON/MF5950/.	10,000.00
PESA0909402-10-012-325446	COPIADORA////./../OKI/./	8,999.28
PESA0909402-10-021-325411	IMPRESORA/Multifuncional////./BROTHER/./.	6,700.00
PESA0909401-10-024-316289	LAP TOP/////./TOSHIBA/./3E032591S	7,459.96
PESA0909401-10-024-316376	LAP TOP/////./TOSHIBA/./.	10,999.70
PESA0909402-10-012-324426	COPIADORA/////./Ricoh/./M6595700829	13,920.00
PESA0909402-07-117-325273	TELE PANTALLA/LED////./PHILIPS/./.	6,960.00
PESA0909402-07-117-325274	TELE PANTALLA/LED////./PHILIPS/./.	6,960.00
PESA0909402-07-117-325277	TELE PANTALLA/////./LG/./.	6,960.00
PESA0909402-10-152-324444	VIDEO PROYECTOR/////././.	7,800.00
PESA0909402-10-152-324467	VIDEO PROYECTOR/////./BENQ/./.	9,512.00
PESA0909402-10-152-324582	VIDEO PROYECTOR/////./EPSON/./.	6,799.00
PESA0909402-10-152-324663	VIDEO PROYECTOR/////./BENQ/./.	9,535.20
PESA0909402-10-152-324740	VIDEO PROYECTOR/////./BENQ/MS-521/.	9,000.00
PESA0909402-10-152-324769	VIDEO PROYECTOR/////./BENQ/./.	9,512.00
PESA0909402-10-152-324806	VIDEO PROYECTOR/////././.	6,799.00
PESA0909402-10-152-324903	VIDEO PROYECTOR/////./BENQ/./.	8,500.04
PESA0909402-07-165-324325	Hidrolavadora/////./Karcher/./.	6,300.01
PESA0909402-09-062-324774	Bafle/////././.	7,540.00
PESA0909402-09-062-325192	Bafle///////./.	6,400.00
PESA0909402-09-062-325362	Bafle/////./../AMPLIFICADO/.	7,192.00
PESA0909402-09-089-324396	Equipo de Sonido/////././.	7,540.00
PESA0909402-10-264-324417	COMPUTADORA/////./H. P././	9,396.00
PESA0909402-10-264-324427	COMPUTADORA/////./LENOVO/./CS57326427	8,352.00
PESA0909402-10-264-324458	COMPUTADORA/////./H. P././.	6,999.00
PESA0909402-10-264-324483	COMPUTADORA/////./LENOVO/./.	8,000.01
PESA0909402-10-264-324735	COMPUTADORA/////././.	8,434.43
PESA0909402-10-264-324765	COMPUTADORA/////./../ALL IN ONE GATEWAY/.	10,788.00
PESA0909402-10-264-324789	COMPUTADORA/////./../GHIA/.	6,613.39
PESA0909402-10-264-324824	COMPUTADORA/////./../GHIA/.	6,844.00
PESA0909402-10-264-324848	COMPUTADORA/////./../GHIA/.	7,000.01
PESA0909402-10-264-324849	COMPUTADORA/////./../GHIA/.	7,000.01
PESA0909402-10-264-324850	COMPUTADORA/////./../GHIA/.	7,000.01
PESA0909402-10-264-324851	COMPUTADORA/////./../GHIA/.	7,000.01
PESA0909402-10-264-324852	COMPUTADORA/////./../GHIA/.	7,000.01
PESA0909402-10-264-324853	COMPUTADORA/////./../GHIA/.	7,000.01
PESA0909402-10-264-324864	COMPUTADORA/////././.	7,500.00
PESA0909402-10-264-324865	COMPUTADORA/////././.	7,500.00
PESA0909402-10-264-324880	COMPUTADORA/////./LENOVO/./CS0402080G	12,400.05
PESA0909402-10-264-324967	COMPUTADORA/////./LENOVO/./CND4220JC7	8,120.14
PESA0909402-10-264-324991	COMPUTADORA/////././.	8,700.00
PESA0909402-10-264-325148	COMPUTADORA/////./../GHIA/.	6,960.00
PESA0909402-10-264-325158	COMPUTADORA/ALL ONE////./LENOVO/C200/.	8,199.99
PESA0909402-10-264-325395	COMPUTADORA/////./H. P././.	6,942.60
PESA0909402-10-152-324937	VIDEO PROYECTOR/////./ACER/./.	6,791.80
PESA0909402-10-152-325151	VIDEO PROYECTOR/////./ACER/./.	6,791.80
PESA0909402-10-152-325163	VIDEO PROYECTOR/////./EPSON/S18W/.	9,099.99
PESA0909402-10-152-325225	VIDEO PROYECTOR/////./BENQ/./.	7,626.19
PESA0909403-01-047-318504	LIBRERO/////././.	10,000.01
PESA0909402-10-285-324370	PIZARRON INTERACTIVO/////././.	12,481.60
PESA0909402-10-285-324382	PIZARRON INTERACTIVO/////./ALFRA/./.	12,500.00

Código	Descripción del Bien Mueble	Valor en libros
PESA0909402-10-285-324870	PIZARRON INTERACTIVO/////./SMART/.	20,000.00
PESA0909402-10-285-325380	PIZARRON INTERACTIVO/////./SB480/.	25,477.93
PESA0909402-10-285-325381	PIZARRON INTERACTIVO/////./SB480/.	25,477.93
PESA0909402-10-004-325423	C.P.U./////././.	7,673.06
PESA0909402-10-004-325424	C.P.U./////././.	7,673.06
PESA0909402-09-133-324422	MULTIFUNCIONAL/////./H. P././.	7,888.00
PESA0909402-09-133-324434	MULTIFUNCIONAL/////./BROTHER/./.	9,231.55
PESA0909402-09-133-324782	MULTIFUNCIONAL/////./BROTHER/DCP-8150/.	10,000.00
PESA0909402-09-133-325226	MULTIFUNCIONAL/////./BROTHER/./.	8,352.00
PESA0909402-10-012-324642	COPIADORA/Multifuncional////./Xerox/./.	10,000.00
PESA0909402-10-012-324732	COPIADORA/Multifuncional////./IR1025N/.	10,368.08
PESA0909402-10-012-324801	COPIADORA/Multifuncional////./OKI/.	8,999.28
PESA0909402-10-012-324812	COPIADORA/Multifuncional////././.	8,999.28
PESA0909402-10-012-324966	COPIADORA/////./KM2035/.	14,964.00
PESA0909402-10-012-325155	COPIADORA/Multifuncional////./OKI/.	8,999.28
PESA0909402-10-205-324614	PANTALLA/LED//////UN46EH5000/.	8,699.00
PESA0909402-10-205-324771	PANTALLA/LED////./PHILIPS/40"/.	9,860.00
PESA0909402-10-235-324371	PROYECTOR/////././.	7,488.96
PESA0909402-10-235-324421	PROYECTOR/////./H. P././.	10,324.00
PESA0909402-10-235-324876	PROYECTOR/////./Infocus/./BMYK40402044/	10,649.99
PESA0909402-10-235-324877	PROYECTOR/////./Infocus/./BMYB41002079/	10,649.99
PESA0909402-10-235-324878	PROYECTOR/////./Infocus/./BMYM40100271/	10,649.99
PESA0909402-10-235-324879	PROYECTOR/////./Infocus/./BMYK40400465/	10,649.99
PESA0909402-10-235-324950	PROYECTOR/////./BENQ/MS521P/.	6,950.00
PESA0909402-10-235-324978	PROYECTOR/////./EPSON/./.	11,542.00
PESA0909402-10-235-325022	PROYECTOR/////./S18 DE 2700/.	7,949.99
PESA0909402-10-235-325190	PROYECTOR/////EPSON/S18/TUAK4503018	8,700.00
PESA0909402-10-235-325191	PROYECTOR/////EPSON/S18/TUAK4503018	8,700.00
PESA0909402-09-207-325165	EQUIPO DE AUDIO/////./GBA/.	11,999.99
PESA0909402-10-235-325412	PROYECTOR/////./BENQ/./.	6,890.40
PESA0909402-10-264-325401	COMPUTADORA/////./H. P././.	6,999.00
PESA0909402-10-264-325418	COMPUTADORA/////./Compaq/./.	7,000.00
PESA0909402-10-264-325439	COMPUTADORA/////./GHIA/.	6,844.00
PESA0909403-10-024-318476	LAP TOP/////./LENOVO/./.	8,352.00
PESA0909403-10-024-318503	LAP TOP/////./TOSHIBA/C40D-A4162/4E167901C	7,998.84
PESA0909403-10-024-318647	LAP TOP/////./././	6,500.03
PESA0909403-10-012-318475	COPIADORA/////./OKIDATA/NSAK38086073AO	8,700.00
PESA0909403-10-012-318641	COPIADORA/Multifuncional////./CANNON/IMAGE CLASS D1320/HQR21452	7,888.00
PESA0909402-10-285-325406	PIZARRON INTERACTIVO/////././.	37,402.69
PESA0909403-09-062-318471	Bafle/////././.	6,380.00
PESA0909402-09-089-325388	Equipo de Sonido/////././.	10,090.00
PESA0909402-10-237-324942	COPIADORA MULTIFUNCIONAL/////././.	8,999.28
PESA0909500-02-001-311674	AIRE ACONDICIONADO/////./MIRAGE/.	8,690.00
PESA0909500-03-049-311742	Piano/Electrico (a)////./Yamaha/PSR-650/.	18,400.00
PESA0909403-07-117-318488	TELE PANTALLA/////./LG/./.	8,468.00
PESA0909403-07-117-318650	TELE PANTALLA/////./TOSHIBA/./.	9,500.01
PESA0909403-10-235-318619	PROYECTOR/MULTIMEDIA////././POWER/PSPK2Y00608	8,499.88
PESA0909500-10-152-311723	VIDEO PROYECTOR/////./BENQ/DLP MS504/.	6,250.00
PESA0909500-10-152-311727	VIDEO PROYECTOR/////./BENQ/MS521P HDM1/.	6,355.34
PESA0909500-10-152-311728	VIDEO PROYECTOR/////./BENQ/MS521P HDM1/.	6,355.34
PESA0909500-10-152-311729	VIDEO PROYECTOR/////./BENQ/MS521P HDM1/.	6,355.34
PESA0909500-10-152-311735	VIDEO PROYECTOR/////./BENQ/DLP MS504/.	6,250.00
PESA0909500-10-152-311736	VIDEO PROYECTOR/////./BENQ/DLP MS504/.	6,250.00
PESA0909500-10-152-311786	VIDEO PROYECTOR/////./Mitsubishi/ES200U/-	10,000.00
PESA0909500-10-152-311834	VIDEO PROYECTOR/////./OPTOMA/ECO BR326/Q8VH345AAAAAC0219	9,000.00
PESA0909500-10-152-311857	VIDEO PROYECTOR/////./BENQ/MS521P/-	6,400.00
PESA0909500-10-152-311858	VIDEO PROYECTOR/////./BENQ/MS521P/-	6,400.00
PESA0909500-10-152-311888	VIDEO PROYECTOR/////./BENQ/MX505 XGA/.	8,100.00
PESA0909403-10-264-318616	COMPUTADORA/////././.	8,352.00
PESA0909403-10-264-318643	COMPUTADORA/////././.	6,439.98
PESA0909403-10-285-318639	PIZARRON INTERACTIVO/////././.	19,396.00
PESA0909403-10-285-318656	PIZARRON INTERACTIVO/////.//SB480/.	49,253.60
PESA0909403-10-285-318657	PIZARRON INTERACTIVO/////.//SB480/.	49,253.60
PESA0909403-10-285-318658	PIZARRON INTERACTIVO/////.//SB480/.	49,253.60
PESA0909403-10-285-318659	PIZARRON INTERACTIVO/////.//SB480/.	49,253.60
PESA0909403-10-285-318660	PIZARRON INTERACTIVO/////.//SB480/.	49,253.60
PESA0909403-10-285-318661	PIZARRON INTERACTIVO/////.//SB480/.	49,253.60
PESA0909403-10-285-318662	PIZARRON INTERACTIVO/////.//SB480/.	49,253.60
PESA0909403-10-285-318663	PIZARRON INTERACTIVO/////.//SB480/.	49,253.60
PESA0909500-10-152-311920	VIDEO PROYECTOR/////./ACER/X1173A MAX UXGA/MRJH71100G4	7,989.69
PESA0909500-10-152-312000	VIDEO PROYECTOR/////./EPSON/S17/.	6,799.00
PESA0909500-10-205-311788	PANTALLA/LED////./40P/-	9,551.00
PESA0909500-01-047-311730	LIBRERO//Madera///./-/.	8,200.03

Código	Descripción del Bien Mueble	Valor en libros
PESA0909500-10-235-311671	PROYECTOR/////./EPSON/-/./	6,900.00
PESA0909500-10-235-311992	PROYECTOR/////./VIEW SONIC/VS14926/PJD5	6,500.64
PESA0909403-10-152-318479	VIDEO PROYECTOR/////./BENQ/./.	8,120.00
PESA0909403-10-152-318634	VIDEO PROYECTOR/////./EPSON/./.	7,599.00
PESA0909500-10-264-311720	COMPUTADORA/////./H. P./AIO 205 G1/.	7,000.01
PESA0909500-10-264-311724	COMPUTADORA/////./H. P./AIO 205 G1/.	6,950.00
PESA0909500-10-264-311732	COMPUTADORA/////./H. P./AIO 205 G1/.	7,000.01
PESA0909500-10-264-311738	COMPUTADORA/////./H. P./AIO PAVILION 23/.	9,949.99
PESA0909500-10-264-311802	COMPUTADORA/////./H. P./ALL IN ONE 205/-	6,899.99
PESA0909500-10-004-312041	C.P.U./////./GHIA DUAL CORE G2030/-	7,000.00
PESA0909500-10-004-312042	C.P.U./////./GHIA DUAL CORE G2030/-	7,000.00
PESA0909500-10-004-312043	C.P.U./////./GHIA DUAL CORE G2030/-	7,000.00
PESA0909500-10-004-312044	C.P.U./////./GHIA DUAL CORE G2030/-	7,000.00
PESA0909500-10-004-312045	C.P.U./////./GHIA DUAL CORE G2030/-	7,000.00
PESA0909500-10-024-311683	LAP TOP/////./TOSHIBA/C40D-A4162RM/-	9,000.00
PESA0909500-10-024-311718	LAP TOP/////./TOSHIBA/AMD E1-2100/.	8,000.00
PESA0909500-10-024-311719	LAP TOP/////./TOSHIBA/AMD E1-2100/.	8,000.00
PESA0909500-10-024-311731	LAP TOP/////./TOSHIBA/CORE 13-3227U/.	10,500.00
PESA0909500-10-024-311787	LAP TOP////NEGRO/././-/-	9,999.99
PESA0909500-10-024-311833	LAP TOP/////./R411CA-MNC4/D9NOCX275715385	8,000.00
PESA0909500-10-024-311859	LAP TOP/////./TOSHIBA/SAT C50-5174FM/-	7,200.00
PESA0909500-10-004-312046	C.P.U./////./GHIA DUAL CORE G2030/-	7,000.00
PESA0909500-10-012-311655	COPIADORA/////./CANNON/./1300	8,000.00
PESA0909500-10-012-311781	COPIADORA/Multifuncional/////./BROTHER/MFC J5910 DW/./	6,902.00
PESA0909500-09-058-312004	Bocina/////./Steren/BAF-1595/-	7,000.00
PESA0909900-10-024-309238	LAP TOP/////./H. P./14"/.	10,000.00
PESA0909500-09-133-311682	MULTIFUNCIONAL/////./CANNON/D1350/4839B003AA	9,000.39
PESA0909500-03-156-311783	Juego Infantil/Tubular////././-/-	10,000.00
PESA0909500-10-235-312001	PROYECTOR/////./BENQ/MS504/PD94E01212000	7,000.00
PESA0909500-10-235-312002	PROYECTOR/////./BENQ/MS504/PDP1E01420000	7,000.00
PESA0909403-10-285-318664	PIZARRON INTERACTIVO/////.//SB480/.	49,253.60
PESA0909403-10-285-318665	PIZARRON INTERACTIVO/////.//SB480/.	49,253.60
PESA0909500-10-024-311887	LAP TOP/////./TOSHIBA/SAT L50T-ASP5371FM/.	11,900.00
PESA0909500-10-024-311913	LAP TOP/////./LANIX/NEURON A1007/424040000000000613	6,999.00
PESA0909500-10-024-312007	LAP TOP/////./ACER/SLIM V5-572-6410/NXMA3AL0103430F7FA7600	9,000.00
PESA0909500-10-024-312048	LAP TOP/////./ASUS D450CA-BM1-H/90NB0331-M04080	9,000.06
PESA0909031-10-024-313424	LAP TOP/////././.	7,700.00
PESA0909063-10-024-329381	LAP TOP/////./H. P./245 G3/CND4454PY1	6,703.64
PESA0909063-10-024-329382	LAP TOP/////./H. P./245 G3/CND4454VR6	6,703.64
PESA0909063-10-024-329383	LAP TOP/////./H. P./245 G3/CND4454PGF	6,703.64
PESA0909063-10-024-329384	LAP TOP/////./H. P./245 G3/CND44048N4	6,703.64
PESA0909063-10-024-329385	LAP TOP/////./H. P./245 G3/CND440492Q	6,703.64
PESA0909063-10-024-329386	LAP TOP/////./H. P./245 G3/CND44048Q2	6,703.64
PESA0909063-10-024-329387	LAP TOP/////./H. P./245 G3/CND4454V2C	6,703.64
PESA0909063-10-024-329388	LAP TOP/////./H. P./245 G3/CND44049F4	6,703.64
PESA0909063-10-024-329390	LAP TOP/////./H. P./245 G3/CND44049GF	6,703.64
PESA0909063-10-024-329391	LAP TOP/////./H. P./245 G3/CND4404B26	6,703.64
PESA0909063-10-024-329392	LAP TOP/////./H. P./245 G3/CND4404B34	6,703.64
PESA0909063-10-024-329393	LAP TOP/////./H. P./245 G3/CND44048TC	6,703.64
PESA0909063-10-024-329394	LAP TOP/////./H. P./245 G3/CND4454JTN	6,703.64
PESA0909063-10-024-329395	LAP TOP/////./H. P./245 G3/CND44049F5	6,703.64
PESA0909063-10-024-329396	LAP TOP/////./H. P./245 G3/CND4454GRV	6,703.64
PESA0909063-10-024-329397	LAP TOP/////./H. P./245 G3/CND4454GM1	6,703.64
PESA0909063-10-024-329398	LAP TOP/////./H. P./245 G3/CND4403YPZ	6,703.64
PESA0909063-10-024-329399	LAP TOP/////./H. P./245 G3/CND4454P2C	6,703.64
PESA0909063-10-024-329400	LAP TOP/////./H. P./245 G3/CND4460GVB	6,703.64
PESA0909063-10-024-329401	LAP TOP/////./H. P./245 G3/CND4404908	6,703.64
PESA0909063-10-024-329402	LAP TOP/////./H. P./245 G3/CND4455XCB	6,703.64
PESA0909063-10-024-329403	LAP TOP/////./H. P./245 G3/CND440458C	6,703.64
PESA0909063-10-024-329404	LAP TOP/////./H. P./245 G3/CND4454GJS	6,703.64
PESA0909063-10-024-329405	LAP TOP/////./H. P./245 G3/CND4404705	6,703.64
PESA0909063-10-024-329406	LAP TOP/////./H. P./245 G3/CND4454NKX	6,703.64
PESA0909063-10-024-329407	LAP TOP/////./H. P./245 G3/CND44047RT	6,703.64
PESA0909063-10-024-329408	LAP TOP/////./H. P./245 G3/CND4454VW8	6,703.64
PESA0909063-10-024-329409	LAP TOP/////./H. P./245 G3/CND4404BL4	6,703.64
PESA0909063-10-024-329410	LAP TOP/////./H. P./245 G3/CND44049X3	6,703.64
PESA0909063-10-024-329411	LAP TOP/////./H. P./245 G3/CND44049X8	6,703.64
PESA0909063-10-024-329412	LAP TOP/////./H. P./245 G3/CND4404911	6,703.64
PESA0909063-10-024-329414	LAP TOP/////./H. P./245 G3/CND4454X11	6,703.64
PESA0909063-10-024-329415	LAP TOP/////./H. P./245 G3/CND4454JP2	6,703.64
PESA0909063-10-024-329416	LAP TOP/////./H. P./245 G3/CND4454NBG	6,703.64
PESA0909063-10-024-329417	LAP TOP/////./H. P./245 G3/CND440496S	6,703.64
PESA0909063-10-024-329418	LAP TOP/////./H. P./245 G3/CND4454VP4	6,703.64

Código	Descripción del Bien Mueble	Valor en libros
PESA0909063-10-024-329419	LAP TOP/////./H. P./245 G3/CND4454JMG	6,703.64
PESA0909063-10-024-329420	LAP TOP/////./H. P./245 G3/CND440457SC	6,703.64
PESA0909063-10-024-329421	LAP TOP/////./H. P./245 G3/CND4454VNJ	6,703.64
PESA0909063-10-024-329422	LAP TOP/////./H. P./245 G3/CND445500J	6,703.64
PESA0909063-10-024-329423	LAP TOP/////./H. P./245 G3/CND4454VN1	6,703.64
PESA0909063-10-024-329424	LAP TOP/////./H. P./245 G3/CND4454VSG	6,703.64
PESA0909063-10-024-329425	LAP TOP/////./H. P./245 G3/CND440464H	6,703.64
PESA0909063-10-024-329426	LAP TOP/////./H. P./245 G3/CND4454LL9	6,703.64
PESA0909063-10-024-329427	LAP TOP/////./H. P./245 G3/CND4454X4S	6,703.64
PESA0909063-10-024-329429	LAP TOP/////./H. P./245 G3/CND4404CH2	6,703.64
PESA0909063-10-024-329430	LAP TOP/////./H. P./245 G3/CND4454JT9	6,703.64
PESA0909063-10-024-329431	LAP TOP/////./H. P./245 G3/CND44552BK	6,703.64
PESA0909063-10-024-329432	LAP TOP/////./H. P./245 G3/CND440493M	6,703.64
PESA0909063-10-024-329433	LAP TOP/////./H. P./245 G3/CND44049QW	6,703.64
PESA0909063-10-024-329434	LAP TOP/////./H. P./245 G3/CND44049J1	6,703.64
PESA0909063-10-024-329435	LAP TOP/////./H. P./245 G3/CND4454LJ9	6,703.64
PESA0909063-10-024-329436	LAP TOP/////./H. P./245 G3/CND4454GRY	6,703.64
PESA0909063-10-024-329437	LAP TOP/////./H. P./245 G3/CND4454JN0	6,703.64
PESA0909063-10-024-329438	LAP TOP/////./H. P./245 G3/CND4454GGV	6,703.64
PESA0909063-10-024-329439	LAP TOP/////./H. P./245 G3/CND44049ND	6,703.64
PESA0909063-10-024-329440	LAP TOP/////./H. P./245 G3/CND44048NC	6,703.64
PESA0909063-10-024-329441	LAP TOP/////./H. P./245 G3/CND4404B6D	6,703.64
PESA0909063-10-024-329442	LAP TOP/////./H. P./245 G3/CND4454GMV	6,703.64
PESA0909063-10-024-329443	LAP TOP/////./H. P./245 G3/CND4454NDP	6,703.64
PESA0909063-10-024-329444	LAP TOP/////./H. P./245 G3/CND4454LFK	6,703.64
PESA0909063-10-024-329445	LAP TOP/////./H. P./245 G3/CND4454GQ1	6,703.64
PESA0909063-10-024-329446	LAP TOP/////./H. P./245 G3/CND44044JQ	6,703.64
PESA0909063-10-024-329447	LAP TOP/////./H. P./245 G3/CND44044JQ	6,703.64
PESA0909063-10-024-329449	LAP TOP/////./H. P./245 G3/CND4454X3Q	6,703.64
PESA0909063-10-024-329450	LAP TOP/////./H. P./245 G3/CND44048RY	6,703.64
PESA0909063-10-024-329451	LAP TOP/////./H. P./245 G3/CND44047QL	6,703.64
PESA0909063-10-024-329452	LAP TOP/////./H. P./245 G3/CND4454LPO	6,703.64
PESA0909063-10-024-329453	LAP TOP/////./H. P./245 G3/CND4454N5N	6,703.64
PESA0909063-10-024-329454	LAP TOP/////./H. P./245 G3/CND4403ZLJ	6,703.64
PESA0909063-10-024-329455	LAP TOP/////./H. P./245 G3/CND44049WR	6,703.64
PESA0909063-10-024-329456	LAP TOP/////./H. P./245 G3/CND44552B0	6,703.64
PESA0909063-10-024-329457	LAP TOP/////./H. P./245 G3/CND4454GJR	6,703.64
PESA0909063-10-024-329458	LAP TOP/////./H. P./245 G3/CND4454JL3	6,703.64
PESA0909063-10-024-329459	LAP TOP/////./H. P./245 G3/CND4454GL7	6,703.64
PESA0909063-10-024-329460	LAP TOP/////./H. P./245 G3/CND4454GMY	6,703.64
PESA0909063-10-024-329461	LAP TOP/////./H. P./245 G3/CND4454WPQ	6,703.64
PESA0909063-10-024-329462	LAP TOP/////./H. P./245 G3/CND44049HR	6,703.64
PESA0909063-10-024-329463	LAP TOP/////./H. P./245 G3/CND4454JL8	6,703.64
PESA0909063-10-024-329464	LAP TOP/////./H. P./245 G3/CND44048ZD	6,703.64
PESA0909063-10-024-329465	LAP TOP/////./H. P./245 G3/CND44044CG	6,703.64
PESA0909063-10-024-329466	LAP TOP/////./H. P./245 G3/CND4454GTW	6,703.64
PESA0909063-10-024-329468	LAP TOP/////./H. P./245 G3/CND4455379	6,703.64
PESA0909063-10-024-329469	LAP TOP/////./H. P./245 G3/CND44553GG	6,703.64
PESA0909063-10-024-329470	LAP TOP/////./H. P./245 G3/CND445CQ48	6,703.64
PESA0909063-10-024-329471	LAP TOP/////./H. P./245 G3/CND44049K1	6,703.64
PESA0909063-10-024-329472	LAP TOP/////./H. P./245 G3/CND440493T	6,703.64
PESA0909063-10-024-329473	LAP TOP/////./H. P./245 G3/CND445528Q	6,703.64
PESA0909063-10-024-329474	LAP TOP/////./H. P./245 G3/CND4454NHX	6,703.64
PESA0909063-10-024-329475	LAP TOP/////./H. P./245 G3/CND4454VXT	6,703.64
PESA0909063-10-024-329476	LAP TOP/////./H. P./245 G3/CND44048PZ	6,703.64
PESA0909063-10-024-329477	LAP TOP/////./H. P./245 G3/CND4403215	6,703.64
PESA0909063-10-024-329478	LAP TOP/////./H. P./245 G3/CND4404B54	6,703.64
PESA0909063-10-024-329479	LAP TOP/////./H. P./245 G3/CND44048XB	6,703.64
PESA0909063-10-024-329480	LAP TOP/////./H. P./245 G3/CND44044LJ	6,703.64
PESA0909063-10-024-329482	LAP TOP/////./H. P./245 G3/CND4454GLP	6,703.64
PESA0909063-10-024-329483	LAP TOP/////./H. P./245 G3/CND4454V2Z	6,703.64
PESA0909063-10-024-329484	LAP TOP/////./H. P./245 G3/CND44044K3	6,703.64
PESA0909063-10-024-329485	LAP TOP/////./H. P./245 G3/CND44049VS	6,703.64
PESA0909063-10-024-329486	LAP TOP/////./H. P./245 G3/CND44048ZF	6,703.64
PESA0909063-10-024-329487	LAP TOP/////./H. P./245 G3/CND4454V35	6,703.64
PESA0909063-10-024-329488	LAP TOP/////./H. P./245 G3/CND4454LHF	6,703.64
PESA0909063-10-024-329489	LAP TOP/////./H. P./245 G3/CND4456T02	6,703.64
PESA0909063-10-024-329490	LAP TOP/////./H. P./245 G3/CND4454WSK	6,703.64
PESA0909063-10-024-329491	LAP TOP/////./H. P./245 G3/CND4454WQW	6,703.64
PESA0909063-10-024-329492	LAP TOP/////./H. P./245 G3/CND4454VPV	6,703.64
PESA0909063-10-024-329493	LAP TOP/////./H. P./245 G3/CND44045RG	6,703.64
PESA0909063-10-024-329494	LAP TOP/////./H. P./245 G3/CND445454MJG	6,703.64
PESA0909063-10-024-329495	LAP TOP/////./H. P./245 G3/CND44044FK	6,703.64

Código	Descripción del Bien Mueble	Valor en libros
PESA0909063-10-024-329496	LAP TOP/////./H. P./245 G3/CND44048NB	6,703.64
PESA0909063-10-024-329497	LAP TOP/////./H. P./245 G3/CND4454VTC	6,703.64
PESA0909063-10-024-329498	LAP TOP/////./H. P./245 G3/CND4454JLL	6,703.64
PESA0909063-10-024-329499	LAP TOP/////./H. P./245 G3/CND44044C2	6,703.64
PESA0909063-10-024-329500	LAP TOP/////./H. P./245 G3/CND4404B27	6,703.64
PESA0909063-10-024-329501	LAP TOP/////./H. P./245 G3/CND4454JSZ	6,703.64
PESA0909063-10-024-329502	LAP TOP/////./H. P./245 G3/CND4404755	6,703.64
PESA0909063-10-024-329503	LAP TOP/////./H. P./245 G3/CND44048MV	6,703.64
PESA0909063-10-024-329504	LAP TOP/////./H. P./245 G3/CND4454P04	6,703.64
PESA0909063-10-024-329505	LAP TOP/////./H. P./245 G3/CND44048VT	6,703.64
PESA0909063-10-024-329506	LAP TOP/////./H. P./245 G3/CND44048S4	6,703.64
PESA0909063-10-024-329507	LAP TOP/////./H. P./245 G3/CND4454B5F	6,703.64
PESA0909063-10-024-329508	LAP TOP/////./H. P./245 G3/CND4454ZXZ	6,703.64
PESA0909063-10-024-329509	LAP TOP/////./H. P./245 G3/CND445D0SY	6,703.64
PESA0909063-10-024-329510	LAP TOP/////./H. P./245 G3/CND445DOSY	6,703.64
PESA0909063-10-024-329511	LAP TOP/////./H. P./245 G3/CND445526Q	6,703.64
PESA0909063-10-024-329512	LAP TOP/////./H. P./245 G3/CND44047LC	6,703.64
PESA0909063-10-024-329513	LAP TOP/////./H. P./245 G3/CND445528C	6,703.64
PESA0909063-10-024-329514	LAP TOP/////./H. P./245 G3/CND445502F	6,703.64
PESA0909063-10-024-329515	LAP TOP/////./H. P./245 G3/CND4454QXV	6,703.64
PESA0909063-10-024-329516	LAP TOP/////./H. P./245 G3/CND4454V3N	6,703.64
PESA0909063-10-024-329517	LAP TOP/////./H. P./245 G3/CND440471N	6,703.64
PESA0909063-10-024-329518	LAP TOP/////./H. P./245 G3/CND4454ZYR	6,703.64
PESA0909063-10-024-329519	LAP TOP/////./H. P./245 G3/CND44562LG	6,703.64
PESA0909063-10-024-329521	LAP TOP/////./H. P./245 G3/CND4454QXX	6,703.64
PESA0909063-10-024-329522	LAP TOP/////./H. P./245 G3/CND4404B3F	6,703.64
PESA0909063-10-024-329523	LAP TOP/////./H. P./245 G3/CND4454PBX	6,703.64
PESA0909063-10-024-329524	LAP TOP/////./H. P./245 G3/CND4454	6,703.64
PESA0909063-10-024-329525	LAP TOP/////./H. P./245 G3/CND440445S	6,703.64
PESA0909063-10-024-329526	LAP TOP/////./H. P./245 G3/CND44047MD	6,703.64
PESA0909063-10-024-329527	LAP TOP/////./H. P./245 G3/CND4454R04	6,703.64
PESA0909063-10-024-329528	LAP TOP/////./H. P./245 G3/CND4404F23	6,703.64
PESA0909063-10-024-329529	LAP TOP/////./H. P./245 G3/CND44559HB	6,703.64
PESA0909063-10-024-329531	LAP TOP/////./H. P./245 G3/CND4456Q61	6,703.64
PESA0909063-10-024-329532	LAP TOP/////./H. P./245 G3/CND4454JMH	6,703.64
PESA0909063-10-024-329533	LAP TOP/////./H. P./245 G3/CND445M-B	6,703.64
PESA0909063-10-024-329534	LAP TOP/////./H. P./245 G3/CND44049KV	6,703.64
PESA0909063-10-024-329535	LAP TOP/////./H. P./245 G3/CND44438B04W	6,703.64
PESA0909063-10-024-329536	LAP TOP/////./H. P./245 G3/CND44048RC	6,703.64
PESA0909063-10-024-329537	LAP TOP/////./H. P./245 G3/CND4454MHK	6,703.64
PESA0909063-10-024-329538	LAP TOP/////./H. P./245 G3/CND44049J3	6,703.64
PESA0909063-10-024-329539	LAP TOP/////./H. P./245 G3/CND44048Q0	6,703.64
PESA0909063-10-024-329540	LAP TOP/////./H. P./245 G3/CND4454N4M	6,703.64
PESA0909063-10-024-329541	LAP TOP/////./H. P./245 G3/CND44049FX	6,703.64
PESA0909063-10-024-329542	LAP TOP/////./H. P./245 G3/CND44048V7	6,703.64
PESA0909063-10-024-329543	LAP TOP/////./H. P./245 G3/CND4454V4V	6,703.64
PESA0909063-10-024-329544	LAP TOP/////./H. P./245 G3/CND445CR97	6,703.64
PESA0909063-10-024-329545	LAP TOP/////./H. P./245 G3/CND44047HZ	6,703.64
PESA0909063-10-024-329546	LAP TOP/////./H. P./245 G3/CND4404766	6,703.64
PESA0909063-10-024-329547	LAP TOP/////./H. P./245 G3/CND440478F	6,703.64
PESA0909063-10-024-329548	LAP TOP/////./H. P./245 G3/CND4454Q83	6,703.64
PESA0909063-10-024-329549	LAP TOP/////./H. P./245 G3/CND4454PLQ	6,703.64
PESA0909063-10-024-329550	LAP TOP/////./H. P./245 G3/CND4403ZRX	6,703.64
PESA0909063-10-024-329551	LAP TOP/////./H. P./245 G3/CND4454V25	6,703.64
PESA0909063-10-024-329552	LAP TOP/////./H. P./245 G3/CND445G0VS	6,703.64
PESA0909063-10-024-329553	LAP TOP/////./H. P./245 G3/CND44553LT	6,703.64
PESA0909063-10-024-329554	LAP TOP/////./H. P./245 G3/CND4456FYL	6,703.64
PESA0909063-10-024-329555	LAP TOP/////./H. P./245 G3/CND440493X	6,703.64
PESA0909063-10-024-329556	LAP TOP/////./H. P./245 G3/CND440497H	6,703.64
PESA0909063-10-024-329557	LAP TOP/////./H. P./245 G3/CND445CQ3R	6,703.64
PESA0909063-10-024-329558	LAP TOP/////./H. P./245 G3/CND44044C4	6,703.64
PESA0909063-10-024-329559	LAP TOP/////./H. P./245 G3/CND445CQ5X	6,703.64
PESA0909063-10-024-329560	LAP TOP/////./H. P./245 G3/CND4454MLF	6,703.64
PESA0909063-10-024-329561	LAP TOP/////./H. P./245 G3/CND4455G3G	6,703.64
PESA0909063-10-024-329562	LAP TOP/////./H. P./245 G3/CND445CQ44	6,703.64
PESA0909063-10-024-329563	LAP TOP/////./H. P./245 G3/CND4454ZQW	6,703.64
PESA0909063-10-024-329564	LAP TOP/////./H. P./245 G3/CND4454PCZ	6,703.64
PESA0909063-10-024-329565	LAP TOP/////./H. P./245 G3/CND4403X9Q	6,703.64
PESA0909063-10-024-329566	LAP TOP/////./H. P./245 G3/CND445CVCQ	6,703.64
PESA0909063-10-024-329567	LAP TOP/////./H. P./245 G3/CND44045GL	6,703.64
PESA0909063-10-024-329568	LAP TOP/////./H. P./245 G3/CND44049FH	6,703.64
PESA0909063-10-024-329569	LAP TOP/////./H. P./245 G3/CND445CQJ	6,703.64
PESA0909063-10-024-329570	LAP TOP/////./H. P./245 G3/CND445D3GM	6,703.64

Código	Descripción del Bien Mueble	Valor en libros
PESA0909063-10-024-329571	LAP TOP/////./H. P./245 G3/CND4456R24	6,703.64
PESA0909063-10-024-329572	LAP TOP/////./H. P./245 G3/CND445CN22	6,703.64
PESA0909063-10-024-329573	LAP TOP/////./H. P./245 G3/CND445CQQF	6,703.64
PESA0909063-10-024-329574	LAP TOP/////./H. P./245 G3/CND44048XC	6,703.64
PESA0909063-10-024-329575	LAP TOP/////./H. P./245 G3/CND446OZJX	6,703.64
PESA0909063-10-024-329576	LAP TOP/////./H. P./245 G3/CND445CQ3X	6,703.64
PESA0909063-10-024-329577	LAP TOP/////./H. P./245 G3/CND44CQPX	6,703.64
PESA0909063-10-024-329578	LAP TOP/////./H. P./245 G3/CND4454LL1	6,703.64
PESA0909063-10-024-329579	LAP TOP/////./H. P./245 G3/CND4454R8G	6,703.64
PESA0909063-10-024-329580	LAP TOP/////./H. P./245 G3/CND4454Q7N	6,703.64
PESA0909063-10-024-329581	LAP TOP/////./H. P./245 G3/CND4454QXB	6,703.64
PESA0909063-10-024-329582	LAP TOP/////./H. P./245 G3/CND440440448L	6,703.64
PESA0909063-10-024-329583	LAP TOP/////./H. P./245 G3/CND4454QVL	6,703.64
PESA0909063-10-024-329584	LAP TOP/////./H. P./245 G3/CND44552CT	6,703.64
PESA0909063-10-024-329585	LAP TOP/////./H. P./245 G3/CND445CPYG	6,703.64
PESA0909063-10-024-329586	LAP TOP/////./H. P./245 G3/CND445DBL3	6,703.64
PESA0909063-10-024-329587	LAP TOP/////./H. P./245 G3/CND44049GS	6,703.64
PESA0909063-10-024-329588	LAP TOP/////./H. P./245 G3/CND440442H	6,703.64
PESA0909063-10-024-329589	LAP TOP/////./H. P./245 G3/CND44047SM	6,703.64
PESA0909063-10-024-329590	LAP TOP/////./H. P./245 G3/CND440497Q	6,703.64
PESA0909063-10-024-329591	LAP TOP/////./H. P./245 G3/CND4454VQ9	6,703.64
PESA0909063-10-024-329592	LAP TOP/////./H. P./245 G3/CND4404991	6,703.64
PESA0909063-10-024-329593	LAP TOP/////./H. P./245 G3/CND440473L	6,703.64
PESA0909063-10-024-329594	LAP TOP/////./H. P./245 G3/CND440482J	6,703.64
PESA0909063-10-024-329595	LAP TOP/////./H. P./245 G3/CND44044BT	6,703.64
PESA0909063-10-024-329596	LAP TOP/////./H. P./245 G3/CND4455DTJ	6,703.64
PESA0909063-10-024-329597	LAP TOP/////./H. P./245 G3/CND445CQRF	6,703.64
PESA0909063-10-024-329598	LAP TOP/////./H. P./245 G3/CND440496C	6,703.64
PESA0909063-10-024-329599	LAP TOP/////./H. P./245 G3/CND44044BZ	6,703.64
PESA0909063-10-024-329600	LAP TOP/////./H. P./245 G3/CND44	6,703.64
PESA0909063-10-024-329601	LAP TOP/////./H. P./245 G3/CND44552D1	6,703.64
PESA0909063-10-024-329602	LAP TOP/////./H. P./245 G3/CND44044BF	6,703.64
PESA0909063-10-024-329603	LAP TOP/////./H. P./245 G3/CND440472N	6,703.64
PESA0909063-10-024-329604	LAP TOP/////./H. P./245 G3/CND4404716	6,703.64
PESA0909063-10-024-329605	LAP TOP/////./H. P./245 G3/CND44047NS	6,703.64
PESA0909063-10-024-329606	LAP TOP/////./H. P./245 G3/CND44049BJ	6,703.64
PESA0909063-10-024-329607	LAP TOP/////./H. P./245 G3/CND4458XGC	6,703.64
PESA0909063-10-024-329608	LAP TOP/////./H. P./245 G3/CND44047KW	6,703.64
PESA0909063-10-024-329609	LAP TOP/////./H. P./245 G3/CND4456FM6	6,703.64
PESA0909063-10-024-329610	LAP TOP/////./H. P./245 G3/CND4404B6F	6,703.64
PESA0909063-10-024-329611	LAP TOP/////./H. P./245 G3/CND44049XF	6,703.64
PESA0909063-10-024-329612	LAP TOP/////./H. P./245 G3/CND4454JPK	6,703.64
PESA0909063-10-024-329613	LAP TOP/////./H. P./245 G3/CND445DCHX	6,703.64
PESA0909063-10-024-329614	LAP TOP/////./H. P./245 G3/CND445CQ51	6,703.64
PESA0909063-10-024-329615	LAP TOP/////./H. P./245 G3/CND44044JL	6,703.64
PESA0909063-10-024-329616	LAP TOP/////./H. P./245 G3/CND4454MK6	6,703.64
PESA0909063-10-024-329617	LAP TOP/////./H. P./245 G3/CND445CZRT	6,703.64
PESA0909063-10-024-329618	LAP TOP/////./H. P./245 G3/CND445538Z	6,703.64
PESA0909063-10-024-329619	LAP TOP/////./H. P./245 G3/CND445CQ4S	6,703.64
PESA0909063-10-024-329620	LAP TOP/////./H. P./245 G3/CND4454JPT	6,703.64
PESA0909063-10-024-329621	LAP TOP/////./H. P./245 G3/CND4454X2V	6,703.64
PESA0909063-10-024-329623	LAP TOP/////./H. P./245 G3/CND445CQVS	6,703.64
PESA0909063-10-024-329624	LAP TOP/////./H. P./245 G3/CND4457K7Q	6,703.64
PESA0909063-10-024-329625	LAP TOP/////./H. P./245 G3/CND445D10F	6,703.64
PESA0909063-10-024-329626	LAP TOP/////./H. P./245 G3/CND445D0ZZ	6,703.64
PESA0909063-10-024-329627	LAP TOP/////./H. P./245 G3/CND4454VQZ	6,703.64
PESA0909063-10-024-329628	LAP TOP/////./H. P./245 G3/CND4455ZPV	6,703.64
PESA0909063-10-024-329629	LAP TOP/////./H. P./245 G3/CND4454LR4	6,703.64
PESA0909063-10-024-328970	LAP TOP/////./H. P./245 G3/CND4454LGG	6,703.64
PESA0909063-10-024-328971	LAP TOP/////./H. P./245 G3/CND4404491	6,703.64
PESA0909063-10-024-328972	LAP TOP/////./H. P./245 G3/CND440490P	6,703.64
PESA0909063-10-024-328973	LAP TOP/////./H. P./245 G3/CND4404825	6,703.64
PESA0909063-10-024-328974	LAP TOP/////./H. P./245 G3/CND4454JRT	6,703.64
PESA0909063-10-024-328975	LAP TOP/////./H. P./245 G3/CND4454LMR	6,703.64
PESA0909063-10-024-328976	LAP TOP/////./H. P./245 G3/CND4454LM6	6,703.64
PESA0909063-10-024-328977	LAP TOP/////./H. P./245 G3/CND4457C2L	6,703.64
PESA0909063-10-024-328978	LAP TOP/////./H. P./245 G3/CND4454P9K	6,703.64
PESA0909063-10-024-328979	LAP TOP/////./H. P./245 G3/CND4454WZO	6,703.64
PESA0909063-10-024-328980	LAP TOP/////./H. P./245 G3/CND4454LLW	6,703.64
PESA0909063-10-024-328981	LAP TOP/////./H. P./245 G3/CND4404BFI	6,703.64
PESA0909063-10-024-328982	LAP TOP/////./H. P./245 G3/CND4454GRG	6,703.64
PESA0909063-10-024-328983	LAP TOP/////./H. P./245 G3/CND4454JLD	6,703.64
PESA0909063-10-024-328984	LAP TOP/////./H. P./245 G3/CND4454VRY	6,703.64

Código	Descripción del Bien Mueble	Valor en libros
PESA0909063-10-024-328985	LAP TOP/////./H. P./245 G3/CND4454LF2	6,703.64
PESA0909063-10-024-328986	LAP TOP/////./H. P./245 G3/CND44553NI	6,703.64
PESA0909063-10-024-328987	LAP TOP/////./H. P./245 G3/CND445CQ5G	6,703.64
PESA0909063-10-024-328988	LAP TOP/////./H. P./245 G3/CND4454P27	6,703.64
PESA0909063-10-024-328989	LAP TOP/////./H. P./245 G3/CND4404C9R	6,703.64
PESA0909063-10-024-328990	LAP TOP/////./H. P./245 G3/CND4454GQD	6,703.64
PESA0909063-10-024-328991	LAP TOP/////./H. P./245 G3/CND4454GMW	6,703.64
PESA0909063-10-024-328992	LAP TOP/////./H. P./245 G3/CND4454WQL	6,703.64
PESA0909063-10-024-328993	LAP TOP/////./H. P./245 G3/CND44553GO	6,703.64
PESA0909063-10-024-328994	LAP TOP/////./H. P./245 G3/CND4454WPY	6,703.64
PESA0909063-10-024-328995	LAP TOP/////./H. P./245 G3/CND44046Z8	6,703.64
PESA0909063-10-024-328996	LAP TOP/////./H. P./245 G3/CND4454MMX	6,703.64
PESA0909063-10-024-328997	LAP TOP/////./H. P./245 G3/CND4457JTX	6,703.64
PESA0909063-10-024-328998	LAP TOP/////./H. P./245 G3/CND4454Q5R	6,703.64
PESA0909063-10-024-328999	LAP TOP/////./H. P./245 G3/CND4454GK6	6,703.64
PESA0909063-10-024-329000	LAP TOP/////./H. P./245 G3/CND44546T1	6,703.64
PESA0909063-10-024-329001	LAP TOP/////./H. P./245 G3/CND44047LV	6,703.64
PESA0909063-10-024-329002	LAP TOP/////./H. P./245 G3/CND44043ZT	6,703.64
PESA0909063-10-024-329003	LAP TOP/////./H. P./245 G3/CND44049X9	6,703.64
PESA0909063-10-024-329004	LAP TOP/////./H. P./245 G3/CND4454JLV	6,703.64
PESA0909063-10-024-329005	LAP TOP/////./H. P./245 G3/CND4404920	6,703.64
PESA0909063-10-024-329006	LAP TOP/////./H. P./245 G3/CND44048MT	6,703.64
PESA0909063-10-024-329007	LAP TOP/////./H. P./245 G3/CND4454QYB	6,703.64
PESA0909063-10-024-329008	LAP TOP/////./H. P./245 G3/CND4454PJS	6,703.64
PESA0909063-10-024-329009	LAP TOP/////./H. P./245 G3/CND4454Q8V	6,703.64
PESA0909063-10-024-329010	LAP TOP/////./H. P./245 G3/CND4454PFF	6,703.64
PESA0909063-10-024-329011	LAP TOP/////./H. P./245 G3/CND44044X4	6,703.64
PESA0909063-10-024-329012	LAP TOP/////./H. P./245 G3/CND4454K4B	6,703.64
PESA0909063-10-024-329013	LAP TOP/////./H. P./245 G3/CND445CN9X	6,703.64
PESA0909063-10-024-329014	LAP TOP/////./H. P./245 G3/CND4403WRZ	6,703.64
PESA0909063-10-024-329015	LAP TOP/////./H. P./245 G3/CND44049WF	6,703.64
PESA0909063-10-024-329016	LAP TOP/////./H. P./245 G3/CND4454NLY	6,703.64
PESA0909063-10-024-329017	LAP TOP/////./H. P./245 G3/CND4454GH3	6,703.64
PESA0909063-10-024-329018	LAP TOP/////./H. P./245 G3/CND4454N65	6,703.64
PESA0909063-10-024-329019	LAP TOP/////./H. P./245 G3/CND44048MX	6,703.64
PESA0909063-10-024-329020	LAP TOP/////./H. P./245 G3/CND4404922	6,703.64
PESA0909063-10-024-329021	LAP TOP/////./H. P./245 G3/CND440485V	6,703.64
PESA0909063-10-024-329022	LAP TOP/////./H. P./245 G3/CND44047MZ	6,703.64
PESA0909063-10-024-329023	LAP TOP/////./H. P./245 G3/CND4454PL5	6,703.64
PESA0909063-10-024-329024	LAP TOP/////./H. P./245 G3/CND4454VY3	6,703.64
PESA0909063-10-024-329025	LAP TOP/////./H. P./245 G3/CND44049MF	6,703.64
PESA0909063-10-024-329026	LAP TOP/////./H. P./245 G3/CND44552B2	6,703.64
PESA0909063-10-024-329027	LAP TOP/////./H. P./245 G3/CND4454N56	6,703.64
PESA0909063-10-024-329028	LAP TOP/////./H. P./245 G3/CND4454MLZ	6,703.64
PESA0909063-10-024-329029	LAP TOP/////./H. P./245 G3/CND4454ND5	6,703.64
PESA0909063-10-024-329030	LAP TOP/////./H. P./245 G3/CND4454NFG	6,703.64
PESA0909063-10-024-329031	LAP TOP/////./H. P./245 G3/CND4454JQF	6,703.64
PESA0909063-10-024-329032	LAP TOP/////./H. P./245 G3/CND44048TB	6,703.64
PESA0909063-10-024-329033	LAP TOP/////./H. P./245 G3/CND4454MLH	6,703.64
PESA0909063-10-024-329034	LAP TOP/////./H. P./245 G3/CND440496R	6,703.64
PESA0909063-10-024-329035	LAP TOP/////./H. P./245 G3/CND440473G	6,703.64
PESA0909063-10-024-329036	LAP TOP/////./H. P./245 G3/CND44047P9	6,703.64
PESA0909063-10-024-329037	LAP TOP/////./245 G3/CND4403V01	6,703.64
PESA0909063-10-024-329038	LAP TOP/////./H. P./245 G3/CND440440W	6,703.64
PESA0909063-10-024-329039	LAP TOP/////./H. P./245 G3/CND44048YI	6,703.64
PESA0909063-10-024-329040	LAP TOP/////./H. P./245 G3/CND4404707	6,703.64
PESA0909063-10-024-329041	LAP TOP/////./H. P./245 G3/CND4454PC5	6,703.64
PESA0909063-10-024-329042	LAP TOP/////./H. P./245 G3/CND4454VWN	6,703.64
PESA0909063-10-024-329043	LAP TOP/////./H. P./245 G3/CND4454N67	6,703.64
PESA0909063-10-024-329044	LAP TOP/////./H. P./245 G3/CND4458JJ8	6,703.64
PESA0909063-10-024-329045	LAP TOP/////./H. P./245 G3/CND4454ZWW	6,703.64
PESA0909063-10-024-329046	LAP TOP/////./H. P./245 G3/CND4454GTC	6,703.64
PESA0909063-10-024-329047	LAP TOP/////./H. P./245 G3/CND445CQ4J	6,703.64
PESA0909063-10-024-329048	LAP TOP/////./H. P./245 G3/CND4403XSZ	6,703.64
PESA0909063-10-024-329049	LAP TOP/////./H. P./245 G3/CND44040HY	6,703.64
PESA0909063-10-024-329050	LAP TOP/////./H. P./245 G3/CND445DORL	6,703.64
PESA0909063-10-024-329051	LAP TOP/////./H. P./245 G3/CND4454LF8	6,703.64
PESA0909063-10-024-329052	LAP TOP/////./H. P./245 G3/CND4454VZ7	6,703.64
PESA0909063-10-024-329053	LAP TOP/////./H. P./245 G3/CND4404963	6,703.64
PESA0909063-10-024-329054	LAP TOP/////./H. P./245 G3/CND4454V1W	6,703.64
PESA0909063-10-024-329055	LAP TOP/////./H. P./245 G3/CND4454ZXH	6,703.64
PESA0909063-10-024-329056	LAP TOP/////./H. P./245 G3/CND440444V	6,703.64
PESA0909063-10-024-329057	LAP TOP/////./H. P./245 G3/CND4455J7L	6,703.64

Código	Descripción del Bien Mueble	Valor en libros
PESA0909063-10-024-329058	LAP TOP/////./H. P./245 G3/CND4454LLO	6,703.64
PESA0909063-10-024-329059	LAP TOP/////./H. P./245 G3/CND44048ST	6,703.64
PESA0909063-10-024-329060	LAP TOP/////./H. P./245 G3/CND4454PYV	6,703.64
PESA0909063-10-024-329061	LAP TOP/////./H. P./245 G3/CND44047JB	6,703.64
PESA0909063-10-024-329062	LAP TOP/////./H. P./245 G3/CND44047KZ	6,703.64
PESA0909063-10-024-329063	LAP TOP/////./H. P./245 G3/CND4454JL5	6,703.64
PESA0909063-10-024-329064	LAP TOP/////./H. P./245 G3/CND4454LH3	6,703.64
PESA0909063-10-024-329065	LAP TOP/////./H. P./245 G3/CND4454Q58	6,703.64
PESA0909063-10-024-329066	LAP TOP/////./H. P./245 G3/CND4454ZZK	6,703.64
PESA0909063-10-024-329067	LAP TOP/////./H. P./245 G3/CND4454LK4	6,703.64
PESA0909063-10-024-329068	LAP TOP/////./H. P./245 G3/CND4454PJP	6,703.64
PESA0909063-10-024-329069	LAP TOP/////./H. P./245 G3/CND4454QZ9	6,703.64
PESA0909063-10-024-329070	LAP TOP/////./H. P./245 G3/CND4404406	6,703.64
PESA0909063-10-024-329071	LAP TOP/////./H. P./245 G3/CND440446C	6,703.64
PESA0909063-10-024-329072	LAP TOP/////./H. P./245 G3/CND44048MW	6,703.64
PESA0909063-10-024-329073	LAP TOP/////./H. P./245 G3/CND4454VX3	6,703.64
PESA0909063-10-024-329074	LAP TOP/////./H. P./245 G3/CND440449D	6,703.64
PESA0909063-10-024-329075	LAP TOP/////./H. P./245 G3/CND445CQ5N	6,703.64
PESA0909063-10-024-329076	LAP TOP/////./H. P./245 G3/CND4404774	6,703.64
PESA0909063-10-024-329077	LAP TOP/////./H. P./245 G3/CND4454ZXY	6,703.64
PESA0909063-10-024-329078	LAP TOP/////./H. P./245 G3/CND440475S	6,703.64
PESA0909063-10-024-329079	LAP TOP/////./H. P./245 G3/CND440449P	6,703.64
PESA0909063-10-024-329080	LAP TOP/////./H. P./245 G3/CND445DC4F	6,703.64
PESA0909063-10-024-329081	LAP TOP/////./H. P./245 G3/CND440472H	6,703.64
PESA0909063-10-024-329082	LAP TOP/////./H. P./245 G3/CND440498H	6,703.64
PESA0909063-10-024-329083	LAP TOP/////./H. P./245 G3/CND4454LLS	6,703.64
PESA0909063-10-024-329084	LAP TOP/////./H. P./245 G3/CND4454Q79	6,703.64
PESA0909063-10-024-329085	LAP TOP/////./H. P./245 G3/CND4454V6N	6,703.64
PESA0909063-10-024-329086	LAP TOP/////./H. P./245 G3/CND440449S	6,703.64
PESA0909063-10-024-329087	LAP TOP/////./H. P./245 G3/CND4454GKJ	6,703.64
PESA0909063-10-024-329088	LAP TOP/////./H. P./245 G3/CND4403YKJ	6,703.64
PESA0909063-10-024-329089	LAP TOP/////./H. P./245 G3/CND445CQ5S	6,703.64
PESA0909063-10-024-329090	LAP TOP/////./H. P./245 G3/CND44554JT	6,703.64
PESA0909063-10-024-329091	LAP TOP/////./H. P./245 G3/CND44049M6	6,703.64
PESA0909063-10-024-329092	LAP TOP/////./H. P./245 G3/CND440443Q	6,703.64
PESA0909063-10-024-329093	LAP TOP/////./H. P./245 G3/CND44048T2	6,703.64
PESA0909063-10-024-329094	LAP TOP/////./H. P./245 G3/CND44552C4	6,703.64
PESA0909063-10-024-329096	LAP TOP/////./H. P./245 G3/CND4454V6W	6,703.64
PESA0909063-10-024-329097	LAP TOP/////./H. P./245 G3/CND4454PXC	6,703.64
PESA0909063-10-024-329098	LAP TOP/////./H. P./245 G3/CND44048WJ	6,703.64
PESA0909063-10-024-329099	LAP TOP/////./H. P./245 G3/CND4455008	6,703.64
PESA0909063-10-024-329100	LAP TOP/////./H. P./245 G3/CND445CQTL	6,703.64
PESA0909063-10-024-329101	LAP TOP/////./H. P./245 G3/CND4404912	6,703.64
PESA0909063-10-024-329102	LAP TOP/////./H. P./245 G3/CND4454N79	6,703.64
PESA0909063-10-024-329103	LAP TOP/////./H. P./245 G3/CND440447G	6,703.64
PESA0909063-10-024-329104	LAP TOP/////./H. P./245 G3/CND44049G6	6,703.64
PESA0909063-10-024-329105	LAP TOP/////./H. P./245 G3/CND440498T	6,703.64
PESA0909063-10-024-329106	LAP TOP/////./H. P./245 G3/CND440472Y	6,703.64
PESA0909063-10-024-329107	LAP TOP/////./H. P./245 G3/CND44048YP	6,703.64
PESA0909063-10-024-329108	LAP TOP/////./H. P./245 G3/CND440442S	6,703.64
PESA0909063-10-024-329109	LAP TOP/////./H. P./245 G3/CND4404765	6,703.64
PESA0909063-10-024-329110	LAP TOP/////./H. P./245 G3/CND44047T7	6,703.64
PESA0909063-10-024-329111	LAP TOP/////./H. P./245 G3/CND44048YR	6,703.64
PESA0909063-10-024-329112	LAP TOP/////./H. P./245 G3/CND440490N	6,703.64
PESA0909063-10-024-329113	LAP TOP/////./H. P./245 G3/CND4454J44	6,703.64
PESA0909063-10-024-329114	LAP TOP/////./H. P./245 G3/CND44049HT	6,703.64
PESA0909063-10-024-329115	LAP TOP/////./H. P./245 G3/CND440446L	6,703.64
PESA0909063-10-024-329116	LAP TOP/////./H. P./245 G3/CND440476T	6,703.64
PESA0909063-10-024-329117	LAP TOP/////./H. P./245 G3/CND4454JM8	6,703.64
PESA0909063-10-024-329118	LAP TOP/////./H. P./245 G3/CND4454PL4	6,703.64
PESA0909063-10-024-329119	LAP TOP/////./H. P./245 G3/CND445CN3G	6,703.64
PESA0909063-10-024-329120	LAP TOP/////./H. P./245 G3/CND440474S	6,703.64
PESA0909063-10-024-329121	LAP TOP/////./H. P./245 G3/CND445CWQ9	6,703.64
PESA0909063-10-024-329122	LAP TOP/////./H. P./245 G3/CND44556ZD	6,703.64
PESA0909063-10-024-329123	LAP TOP/////./H. P./245 G3/CND44049HY	6,703.64
PESA0909063-10-024-329124	LAP TOP/////./H. P./245 G3/CND4404BRO	6,703.64
PESA0909063-10-024-329125	LAP TOP/////./H. P./245 G3/CND445CQ5T	6,703.64
PESA0909063-10-024-329126	LAP TOP/////./H. P./245 G3/CND44048TG	6,703.64
PESA0909063-10-024-329127	LAP TOP/////./H. P./245 G3/CND445CNIL	6,703.64
PESA0909063-10-024-329128	LAP TOP/////./H. P./245 G3/CND445528X	6,703.64
PESA0909063-10-024-329129	LAP TOP/////./H. P./245 G3/CND4404BBB	6,703.64
PESA0909063-10-024-329130	LAP TOP/////./H. P./245 G3/CND44559C6	6,703.64
PESA0909063-10-024-329131	LAP TOP/////./H. P./245 G3/CND4454JP3	6,703.64

Código	Descripción del Bien Mueble	Valor en libros
PESA0909063-10-024-329132	LAP TOP/////./H. P./245 G3/CND44049DQ	6,703.64
PESA0909063-10-024-329133	LAP TOP/////./H. P./245 G3/CND44040HD	6,703.64
PESA0909063-10-024-329134	LAP TOP/////./H. P./245 G3/CND4404485	6,703.64
PESA0909063-10-024-329135	LAP TOP/////./H. P./245 G3/CND44040GQ	6,703.64
PESA0909063-10-024-329136	LAP TOP/////./H. P./245 G3/CND4404BN8	6,703.64
PESA0909063-10-024-329137	LAP TOP/////./H. P./245 G3/CND4404BRI	6,703.64
PESA0909063-10-024-329138	LAP TOP/////./H. P./245 G3/CND445DDN5	6,703.64
PESA0909063-10-024-329139	LAP TOP/////./H. P./245 G3/CND445CN6C	6,703.64
PESA0909063-10-024-329140	LAP TOP/////./H. P./245 G3/CND44040H2	6,703.64
PESA0909063-10-024-329141	LAP TOP/////./H. P./245 G3/CND445CQSD	6,703.64
PESA0909063-10-024-329142	LAP TOP/////./H. P./245 G3/CND44040HX	6,703.64
PESA0909063-10-024-329143	LAP TOP/////./H. P./245 G3/CND4454PM6	6,703.64
PESA0909063-10-024-329144	LAP TOP/////./H. P./245 G3/CND440443D	6,703.64
PESA0909063-10-024-329145	LAP TOP/////./H. P./245 G3/CND445CN2P	6,703.64
PESA0909063-10-024-329146	LAP TOP/////./H. P./245 G3/CND4404984	6,703.64
PESA0909063-10-024-329147	LAP TOP/////./H. P./245 G3/CND4404B0C	6,703.64
PESA0909063-10-024-329148	LAP TOP/////./H. P./245 G3/CND44047M1	6,703.64
PESA0909063-10-024-329149	LAP TOP/////./H. P./245 G3/CND445583P	6,703.64
PESA0909063-10-024-329150	LAP TOP/////./H. P./245 G3/CND4456LGX	6,703.64
PESA0909063-10-024-329151	LAP TOP/////./H. P./245 G3/CND445CN4T	6,703.64
PESA0909063-10-024-329152	LAP TOP/////./H. P./245 G3/CND44046ZT	6,703.64
PESA0909063-10-024-329153	LAP TOP/////./H. P./245 G3/CND4404498	6,703.64
PESA0909063-10-024-329154	LAP TOP/////./H. P./245 G3/CND44047KD	6,703.64
PESA0909063-10-024-329155	LAP TOP/////./H. P./245 G3/CND44047MM	6,703.64
PESA0909063-10-024-329156	LAP TOP/////./H. P./245 G3/CND4454CQTL	6,703.64
PESA0909063-10-024-329157	LAP TOP/////./H. P./245 G3/CND44049B1	6,703.64
PESA0909063-10-024-329158	LAP TOP/////./H. P./245 G3/CND44040L8	6,703.64
PESA0909063-10-024-329159	LAP TOP/////./H. P./245 G3/CND4454Q69	6,703.64
PESA0909063-10-024-329160	LAP TOP/////./H. P./245 G3/CND4404909	6,703.64
PESA0909063-10-024-329161	LAP TOP/////./H. P./245 G3/CND44555WM	6,703.64
PESA0909063-10-024-329162	LAP TOP/////./H. P./245 G3/CND44040J6	6,703.64
PESA0909063-10-024-329163	LAP TOP/////./H. P./245 G3/CND4404479	6,703.64
PESA0909063-10-024-329164	LAP TOP/////./H. P./245 G3/CND4454PHM	6,703.64
PESA0909063-10-024-329165	LAP TOP/////./H. P./245 G3/CND44044CN	6,703.64
PESA0909063-10-024-329166	LAP TOP/////./H. P./245 G3/CND44046GX	6,703.64
PESA0909063-10-024-329167	LAP TOP/////./H. P./245 G3/CND4454JR9	6,703.64
PESA0909063-10-024-329168	LAP TOP/////./H. P./245 G3/CND4454LKJ	6,703.64
PESA0909063-10-024-329169	LAP TOP/////./H. P./245 G3/CND4454MHL	6,703.64
PESA0909063-10-024-329170	LAP TOP/////./H. P./245 G3/CND445CN3D	6,703.64
PESA0909063-10-024-329171	LAP TOP/////./H. P./245 G3/CND44049JS	6,703.64
PESA0909063-10-024-329172	LAP TOP/////./H. P./245 G3/CND4454QWD	6,703.64
PESA0909063-10-024-329173	LAP TOP/////./H. P./245 G3/CND440476Z	6,703.64
PESA0909063-10-024-329174	LAP TOP/////./H. P./245 G3/CND445CQ58	6,703.64
PESA0909063-10-024-329175	LAP TOP/////./H. P./245 G3/CND445CW4R	6,703.64
PESA0909063-10-024-329176	LAP TOP/////./H. P./245 G3/CND44550QX	6,703.64
PESA0909063-10-024-329177	LAP TOP/////./H. P./245 G3/CND44552N9	6,703.64
PESA0909063-10-024-329178	LAP TOP/////./H. P./245 G3/CND4456BKM	6,703.64
PESA0909063-10-024-329179	LAP TOP/////./H. P./245 G3/CND445F9XB	6,703.64
PESA0909063-10-024-329180	LAP TOP/////./H. P./245 G3/CND445B0KB	6,703.64
PESA0909063-10-024-329181	LAP TOP/////./H. P./245 G3/CND44047NC	6,703.64
PESA0909063-10-024-329182	LAP TOP/////./H. P./245 G3/CND4454LHG	6,703.64
PESA0909063-10-024-329183	LAP TOP/////./H. P./245 G3/CND44049YX	6,703.64
PESA0909063-10-024-329184	LAP TOP/////./H. P./245 G3/CND4454V73	6,703.64
PESA0909063-10-024-329185	LAP TOP/////./H. P./245 G3/CND4461FRJ	6,703.64
PESA0909063-10-024-329186	LAP TOP/////./H. P./245 G3/CND4454JL4	6,703.64
PESA0909063-10-024-329187	LAP TOP/////./H. P./245 G3/CND445FQJP	6,703.64
PESA0909063-10-024-329188	LAP TOP/////./H. P./245 G3/CND4404BIC	6,703.64
PESA0909063-10-024-329189	LAP TOP/////./H. P./245 G3/CND4454PWW	6,703.64
PESA0909063-10-024-329190	LAP TOP/////./H. P./245 G3/CND4454JLW	6,703.64
PESA0909063-10-024-329191	LAP TOP/////./H. P./245 G3/CND445CNOQ	6,703.64
PESA0909063-10-024-329192	LAP TOP/////./H. P./245 G3/CND4456IHX	6,703.64
PESA0909063-10-024-329193	LAP TOP/////./H. P./245 G3/CND445CQ41	6,703.64
PESA0909063-10-024-329194	LAP TOP/////./H. P./245 G3/CND44552C5	6,703.64
PESA0909063-10-024-329195	LAP TOP/////./H. P./245 G3/CND44049ZN	6,703.64
PESA0909063-10-024-329196	LAP TOP/////./H. P./245 G3/CND445CQWN	6,703.64
PESA0909063-10-024-329197	LAP TOP/////./H. P./245 G3/CND445CQ4X	6,703.64
PESA0909063-10-024-329198	LAP TOP/////./H. P./245 G3/CND445GI5H	6,703.64
PESA0909063-10-024-329199	LAP TOP/////./H. P./245 G3/CND4454PYO	6,703.64
PESA0909063-10-024-329200	LAP TOP/////./H. P./245 G3/CND445D5CK	6,703.64
PESA0909063-10-024-329201	LAP TOP/////./H. P./245 G3/CND445D3T3	6,703.64
PESA0909063-10-024-329202	LAP TOP/////./H. P./245 G3/CND445CQ3T	6,703.64
PESA0909063-10-024-329203	LAP TOP/////./H. P./245 G3/CND445CQQ9	6,703.64
PESA0909063-10-024-329204	LAP TOP/////./H. P./245 G3/CND4456VZF	6,703.64

Código	Descripción del Bien Mueble	Valor en libros
PESA0909063-10-024-329205	LAP TOP/////./H. P./245 G3/CND4454PND	6,703.64
PESA0909063-10-024-329206	LAP TOP/////./H. P./245 G3/CND440494N	6,703.64
PESA0909063-10-024-329207	LAP TOP/////./H. P./245 G3/CND4454QWG	6,703.64
PESA0909063-10-024-329208	LAP TOP/////./H. P./245 G3/CND445DOYT	6,703.64
PESA0909063-10-024-329209	LAP TOP/////./H. P./245 G3/CND4454WY9	6,703.64
PESA0909063-10-024-329210	LAP TOP/////./H. P./245 G3/CND4454MJO	6,703.64
PESA0909063-10-024-329211	LAP TOP/////./H. P./245 G3/CND445529S	6,703.64
PESA0909063-10-024-329213	LAP TOP/////./H. P./245 G3/CND4454V35	6,703.64
PESA0909063-10-024-329214	LAP TOP/////./H. P./245 G3/CND4454V6B	6,703.64
PESA0909063-10-024-329215	LAP TOP/////./H. P./245 G3/CND4454LMT	6,703.64
PESA0909063-10-024-329216	LAP TOP/////./H. P./245 G3/CND4454WRT	6,703.64
PESA0909063-10-024-329217	LAP TOP/////./H. P./245 G3/CND4454Q78	6,703.64
PESA0909063-10-024-329218	LAP TOP/////./H. P./245 G3/CND4454Q40	6,703.64
PESA0909063-10-024-329219	LAP TOP/////./H. P./245 G3/CND4404072	6,703.64
PESA0909063-10-024-329220	LAP TOP/////./H. P./245 G3/CND44049VK	6,703.64
PESA0909063-10-024-329221	LAP TOP/////./H. P./245 G3/CND4454PHP	6,703.64
PESA0909063-10-024-329222	LAP TOP/////./H. P./245 G3/CND445CQVJ	6,703.64
PESA0909063-10-024-329223	LAP TOP/////./H. P./245 G3/CND4454LGR	6,703.64
PESA0909063-10-024-329224	LAP TOP/////./H. P./245 G3/CND4454PK7	6,703.64
PESA0909063-10-024-329225	LAP TOP/////./H. P./245 G3/CND440475J	6,703.64
PESA0909063-10-024-329226	LAP TOP/////./H. P./245 G3/CND44550R5	6,703.64
PESA0909063-10-024-329227	LAP TOP/////./H. P./245 G3/CND4454XID	6,703.64
PESA0909063-10-024-329228	LAP TOP/////./H. P./245 G3/CND4454ZWG	6,703.64
PESA0909063-10-024-329229	LAP TOP/////./H. P./245 G3/CND4454QXY	6,703.64
PESA0909063-10-024-329230	LAP TOP/////./H. P./245 G3/CND445CN42	6,703.64
PESA0909063-10-024-329232	LAP TOP/////./H. P./245 G3/CND44552BF	6,703.64
PESA0909063-10-024-329233	LAP TOP/////./H. P./245 G3/CND445500L	6,703.64
PESA0909063-10-024-329234	LAP TOP/////./H. P./245 G3/CND4454V5V	6,703.64
PESA0909063-10-024-329235	LAP TOP/////./H. P./245 G3/CND4454WT9	6,703.64
PESA0909063-10-024-329236	LAP TOP/////./H. P./245 G3/CND4404BIF	6,703.64
PESA0909063-10-024-329237	LAP TOP/////./H. P./245 G3/CND4454V5D	6,703.64
PESA0909063-10-024-329238	LAP TOP/////./H. P./245 G3/CND445DDF5	6,703.64
PESA0909063-10-024-329239	LAP TOP/////./H. P./245 G3/CND4454LKR	6,703.64
PESA0909063-10-024-329240	LAP TOP/////./H. P./245 G3/CND4455ZZS	6,703.64
PESA0909063-10-024-329241	LAP TOP/////./H. P./245 G3/CND4455022	6,703.64
PESA0909063-10-024-329242	LAP TOP/////./H. P./245 G3/CND445CQSZ	6,703.64
PESA0909063-10-024-329243	LAP TOP/////./H. P./245 G3/CND44552CG	6,703.64
PESA0909063-10-024-329244	LAP TOP/////./H. P./245 G3/CND44556Q4	6,703.64
PESA0909063-10-024-329245	LAP TOP/////./H. P./245 G3/CND4455281	6,703.64
PESA0909063-10-024-329246	LAP TOP/////./H. P./245 G3/CND4454V3Y	6,703.64
PESA0909063-10-024-329247	LAP TOP/////./H. P./245 G3/CND44552BN	6,703.64
PESA0909063-10-024-329248	LAP TOP/////./H. P./245 G3/CND4404460	6,703.64
PESA0909063-10-024-329249	LAP TOP/////./H. P./245 G3/CND44049DH	6,703.64
PESA0909063-10-024-329250	LAP TOP/////./H. P./245 G3/CND445502P	6,703.64
PESA0909063-10-024-329251	LAP TOP/////./H. P./245 G3/CND4454Q88	6,703.64
PESA0909063-10-024-329252	LAP TOP/////./H. P./245 G3/CND440496X	6,703.64
PESA0909063-10-024-329253	LAP TOP/////./H. P./245 G3/CND4454X4B	6,703.64
PESA0909063-10-024-329254	LAP TOP/////./H. P./245 G3/CND4454VWF	6,703.64
PESA0909063-10-024-329255	LAP TOP/////./H. P./245 G3/CND4454PW8	6,703.64
PESA0909063-10-024-329256	LAP TOP/////./H. P./245 G3/CND4454Q6D	6,703.64
PESA0909063-10-024-329257	LAP TOP/////./H. P./245 G3/CND445CN2Y	6,703.64
PESA0909063-10-024-329258	LAP TOP/////./H. P./245 G3/CND44049BX	6,703.64
PESA0909063-10-024-329259	LAP TOP/////./H. P./245 G3/CND4454PYW	6,703.64
PESA0909063-10-024-329260	LAP TOP/////./H. P./245 G3/CND4458ZCR	6,703.64
PESA0909063-10-024-329261	LAP TOP/////./H. P./245 G3/CND4454VTH	6,703.64
PESA0909063-10-024-329262	LAP TOP/////./H. P./245 G3/CND4454GPW	6,703.64
PESA0909063-10-024-329263	LAP TOP/////./H. P./245 G3/CND445CZVQ	6,703.64
PESA0909063-10-024-329264	LAP TOP/////./H. P./245 G3/CND4454WZR	6,703.64
PESA0909063-10-024-329265	LAP TOP/////./H. P./245 G3/CND4455283	6,703.64
PESA0909063-10-024-329266	LAP TOP/////./H. P./245 G3/CND4454V6G	6,703.64
PESA0909063-10-024-329267	LAP TOP/////./H. P./245 G3/CND44552BY	6,703.64
PESA0909063-10-024-329268	LAP TOP/////./H. P./245 G3/CND4458JBT	6,703.64
PESA0909063-10-024-329269	LAP TOP/////./H. P./245 G3/CND4454Q4Q	6,703.64
PESA0909063-10-024-329270	LAP TOP/////./H. P./245 G3/CND4403Z58	6,703.64
PESA0909063-10-024-329271	LAP TOP/////./H. P./245 G3/CND4404B08	6,703.64
PESA0909063-10-024-329272	LAP TOP/////./H. P./245 G3/CND4454ZZX	6,703.64
PESA0909063-10-024-329273	LAP TOP/////./H. P./245 G3/CND4454QW4	6,703.64
PESA0909063-10-024-329274	LAP TOP/////./H. P./245 G3/CND44618ZQ	6,703.64
PESA0909063-10-024-329275	LAP TOP/////./H. P./245 G3/CND445502V	6,703.64
PESA0909063-10-024-329276	LAP TOP/////./H. P./245 G3/CND4454X05	6,703.64
PESA0909063-10-024-329277	LAP TOP/////./H. P./245 G3/CND4454VIN	6,703.64
PESA0909063-10-024-329278	LAP TOP/////./H. P./245 G3/CND4454VQY	6,703.64
PESA0909063-10-024-329279	LAP TOP/////./H. P./245 G3/CND4454VSN	6,703.64

Código	Descripción del Bien Mueble	Valor en libros
PESA0909063-10-024-329280	LAP TOP/////./H. P./245 G3/CND445527S	6,703.64
PESA0909063-10-024-329283	LAP TOP/////./H. P./245 G3/CND445SQ42	6,703.64
PESA0909063-10-024-329284	LAP TOP/////./H. P./245 G3/CND4454LM8	6,703.64
PESA0909063-10-024-329285	LAP TOP/////./H. P./245 G3/CND445CROK	6,703.64
PESA0909063-10-024-329287	LAP TOP/////./H. P./245 G3/CND4454WSZ	6,703.64
PESA0909063-10-024-329288	LAP TOP/////./H. P./245 G3/CND4454LJH	6,703.64
PESA0909063-10-024-329289	LAP TOP/////./H. P./245 G3/CND445CQ4F	6,703.64
PESA0909063-10-024-329290	LAP TOP/////./H. P./245 G3/CND44048Z2	6,703.64
PESA0909063-10-024-329291	LAP TOP/////./H. P./245 G3/CND445529X	6,703.64
PESA0909063-10-024-329292	LAP TOP/////./H. P./245 G3/CND44048XV	6,703.64
PESA0909063-10-024-329293	LAP TOP/////./H. P./245 G3/CND4454V5N	6,703.64
PESA0909063-10-024-329294	LAP TOP/////./H. P./245 G3/CND4454Q5C	6,703.64
PESA0909063-10-024-329296	LAP TOP/////./H. P./245 G3/CND44552DD	6,703.64
PESA0909063-10-024-329297	LAP TOP/////./H. P./245 G3/CND4455DTG	6,703.64
PESA0909063-10-024-329298	LAP TOP/////./H. P./245 G3/CND44048R9	6,703.64
PESA0909063-10-024-329299	LAP TOP/////./H. P./245 G3/CND4455G36	6,703.64
PESA0909063-10-024-329300	LAP TOP/////./H. P./245 G3/CND4454VPM	6,703.64
PESA0909063-10-024-329302	LAP TOP/////./H. P./245 G3/CND44724D8	6,703.64
PESA0909063-10-024-329303	LAP TOP/////./H. P./245 G3/CND445D99V	6,703.64
PESA0909063-10-024-329304	LAP TOP/////./H. P./245 G3/CND445GTW6	6,703.64
PESA0909063-10-024-329305	LAP TOP/////./H. P./245 G3/CND4454QYC	6,703.64
PESA0909063-10-024-329306	LAP TOP/////./H. P./245 G3/CND4454LMP	6,703.64
PESA0909063-10-024-329307	LAP TOP/////./H. P./245 G3/CND4454Q76	6,703.64
PESA0909063-10-024-329308	LAP TOP/////./H. P./245 G3/CND4454VYV	6,703.64
PESA0909063-10-024-329309	LAP TOP/////./H. P./245 G3/CND445DO4Q	6,703.64
PESA0909063-10-024-329310	LAP TOP/////./H. P./245 G3/CND4404BIL	6,703.64
PESA0909063-10-024-329311	LAP TOP/////./H. P./245 G3/CND44552CZ	6,703.64
PESA0909063-10-024-329312	LAP TOP/////./H. P./245 G3/CND4454JT8	6,703.64
PESA0909063-10-024-329313	LAP TOP/////./H. P./245 G3/CND440492B	6,703.64
PESA0909063-10-024-329314	LAP TOP/////./H. P./245 G3/CND445CQ47	6,703.64
PESA0909063-10-024-329315	LAP TOP/////./H. P./245 G3/CND445500V	6,703.64
PESA0909063-10-024-329316	LAP TOP/////./H. P./245 G3/CND4454V2K	6,703.64
PESA0909063-10-024-329317	LAP TOP/////./H. P./245 G3/CND4454PFO	6,703.64
PESA0909063-10-024-329318	LAP TOP/////./H. P./245 G3/CND44047LP	6,703.64
PESA0909063-10-024-329319	LAP TOP/////./H. P./245 G3/CND4404BPF	6,703.64
PESA0909063-10-024-329320	LAP TOP/////./H. P./245 G3/CND44049ZO	6,703.64
PESA0909063-10-024-329321	LAP TOP/////./H. P./245 G3/CND44552B8	6,703.64
PESA0909063-10-024-329322	LAP TOP/////./H. P./245 G3/CND445CQRI	6,703.64
PESA0909063-10-024-329323	LAP TOP/////./H. P./245 G3/CND440496V	6,703.64
PESA0909063-10-024-329324	LAP TOP/////./H. P./245 G3/CND44048N1	6,703.64
PESA0909063-10-024-329325	LAP TOP/////./H. P./245 G3/CND44048NR	6,703.64
PESA0909063-10-024-329326	LAP TOP/////./H. P./245 G3/CND4454WQZ	6,703.64
PESA0909063-10-024-329327	LAP TOP/////./H. P./245 G3/CND44049LD	6,703.64
PESA0909063-10-024-329328	LAP TOP/////./H. P./245 G3/CND445CS2H	6,703.64
PESA0909063-10-024-329329	LAP TOP/////./H. P./245 G3/CND4454GNY	6,703.64
PESA0909063-10-024-329330	LAP TOP/////./H. P./245 G3/CND4454N7I	6,703.64
PESA0909063-10-024-329331	LAP TOP/////./H. P./245 G3/CND44046FK	6,703.64
PESA0909063-10-024-329332	LAP TOP/////./H. P./245 G3/CND4455HFB	6,703.64
PESA0909063-10-024-329333	LAP TOP/////./H. P./245 G3/CND440491F	6,703.64
PESA0909063-10-024-329334	LAP TOP/////./H. P./245 G3/CND4454JHY	6,703.64
PESA0909063-10-024-329335	LAP TOP/////./H. P./245 G3/CND44049Y1	6,703.64
PESA0909063-10-024-329336	LAP TOP/////./H. P./245 G3/CND4454JQP	6,703.64
PESA0909063-10-024-329337	LAP TOP/////./H. P./245 G3/CND44048N2	6,703.64
PESA0909063-10-024-329338	LAP TOP/////./H. P./245 G4/.	6,703.64
PESA0909063-10-024-329339	LAP TOP/////./H. P./245 G3/CND44048PG	6,703.64
PESA0909063-10-024-329340	LAP TOP/////./H. P./245 G3/CND445527V	6,703.64
PESA0909063-10-024-329341	LAP TOP/////./H. P./245 G3/CND4404465	6,703.64
PESA0909063-10-024-329342	LAP TOP/////./H. P./245 G3/CND4457RFI	6,703.64
PESA0909063-10-024-329343	LAP TOP/////./H. P./245 G3/CND44047PX	6,703.64
PESA0909063-10-024-329344	LAP TOP/////./H. P./245 G3/CND445C64Q	6,703.64
PESA0909063-10-024-329345	LAP TOP/////./H. P./245 G3/CND4454QZC	6,703.64
PESA0909063-10-024-329346	LAP TOP/////./H. P./245 G3/CND44552CL	6,703.64
PESA0909063-10-024-329347	LAP TOP/////./H. P./245 G3/CND4455273	6,703.64
PESA0909063-10-024-329348	LAP TOP/////./H. P./245 G3/CND4456K6X	6,703.64
PESA0909063-10-024-329349	LAP TOP/////./H. P./245 G3/CND4461WBJ	6,703.64
PESA0909063-10-024-329350	LAP TOP/////./H. P./245 G3/CND4455ODX	6,703.64
PESA0909063-10-024-329351	LAP TOP/////./H. P./245 G3/CND4458XRJ	6,703.64
PESA0909063-10-024-329352	LAP TOP/////./H. P./245 G3/CND4456D2V	6,703.64
PESA0909063-10-024-329353	LAP TOP/////./H. P./245 G3/CND4454MHM	6,703.64
PESA0909063-10-024-329355	LAP TOP/////./H. P./245 G3/CND44555NC	6,703.64
PESA0909063-10-024-329356	LAP TOP/////./H. P./245 G3/CND4454ZXX	6,703.64
PESA0909063-10-024-329357	LAP TOP/////./H. P./245 G3/CND4454JRH	6,703.64
PESA0909063-10-024-329358	LAP TOP/////./H. P./245 G3/CND4404BNN	6,703.64

Código	Descripción del Bien Mueble	Valor en libros
PESA0909063-10-024-329359	LAP TOP/////./H. P./245 G3/CND4454XIG	6,703.64
PESA0909063-10-024-329360	LAP TOP/////./H. P./245 G3/CND4454WPL	6,703.64
PESA0909063-10-024-329361	LAP TOP/////./H. P./245 G3/CND4454Q95	6,703.64
PESA0909063-10-024-329362	LAP TOP/////./H. P./245 G3/CND445CQ3V	6,703.64
PESA0909063-10-024-329363	LAP TOP/////./H. P./245 G3/CND4454VIR	6,703.64
PESA0909063-10-024-329364	LAP TOP/////./H. P./245 G3/CND4454Q7T	6,703.64
PESA0909063-10-024-329365	LAP TOP/////./H. P./245 G3/CND445CN4N	6,703.64
PESA0909063-10-024-329366	LAP TOP/////./H. P./245 G3/CND44557BY	6,703.64
PESA0909063-10-024-329367	LAP TOP/////./H. P./245 G3/CND44553B7	6,703.64
PESA0909063-10-024-329368	LAP TOP/////./H. P./245 G3/CND445DOY8	6,703.64
PESA0909063-10-024-329369	LAP TOP/////./H. P./245 G3/CND445CQBZ	6,703.64
PESA0909063-10-024-329370	LAP TOP/////./H. P./245 G3/CND4456R6R	6,703.64
PESA0909063-10-024-329371	LAP TOP/////./H. P./245 G3/CND44040HN	6,703.64
PESA0909063-10-024-329372	LAP TOP/////./H. P./245 G3/CND4454WS5	6,703.64
PESA0909063-10-024-329373	LAP TOP/////./H. P./245 G3/CND4454zw7	6,703.64
PESA0909063-10-024-329374	LAP TOP/////./H. P./245 G3/CND44610bz	6,703.64
PESA0909063-10-024-329375	LAP TOP/////./H. P./245 G3/CND4454mml	6,703.64
PESA0909063-10-024-329376	LAP TOP/////./H. P./245 G3/CND4454lh5	6,703.64
PESA0909063-10-024-329377	LAP TOP/////./H. P./245 G3/CND445cr05	6,703.64
PESA0909063-10-024-329378	LAP TOP/////./H. P./245 G3/CND4454VM2	6,703.64
PESA0909063-10-130-328618	CAÑON PROYECTOR/////././BNGB44100047	25,102.40
PESA0909063-10-130-328619	CAÑON PROYECTOR/////././BNGB44100031	25,102.40
PESA0909063-10-130-328620	CAÑON PROYECTOR/////././BNGB44100142	25,102.40
PESA0909063-10-130-328621	CAÑON PROYECTOR/////././BNGB44100053	25,102.40
PESA0909063-10-130-328622	CAÑON PROYECTOR/////././BNGB44100059	25,102.40
PESA0909063-10-130-328623	CAÑON PROYECTOR/////././BNGB44100081	25,102.40
PESA0909063-10-130-328624	CAÑON PROYECTOR/////././BNGB44500289	25,102.40
PESA0909063-10-130-328625	CAÑON PROYECTOR/////././BNGB44500456	25,102.40
PESA0909063-10-130-328626	CAÑON PROYECTOR/////././BNGB44500596	25,102.40
PESA0909063-10-130-328627	CAÑON PROYECTOR/////././BNGB44100050	25,102.40
PESA0909014-05-184-162135	MAQUINA SOLDADORA//////INFRA TH-300/.	10,055.75
PESA0909063-10-130-328628	CAÑON PROYECTOR/////././BNGB44500889	25,102.40
PESA0909063-10-130-328629	CAÑON PROYECTOR/////././BNGB44100011	25,102.40
PESA0909063-10-130-328630	CAÑON PROYECTOR/////././BNGB44100162	25,102.40
PESA0909063-10-130-328631	CAÑON PROYECTOR/////././BNGB44100080	25,102.40
PESA0909063-10-130-328632	CAÑON PROYECTOR/////././BNGB44500826	25,102.40
PESA0909063-10-130-328633	CAÑON PROYECTOR/////././BNGB44500317	25,102.40
PESA0909063-10-130-328634	CAÑON PROYECTOR/////././BNGB44500589	25,102.40
PESA0909063-10-130-328635	CAÑON PROYECTOR/////././BNGB44500446	25,102.40
PESA0909063-10-130-328636	CAÑON PROYECTOR/////././BNGB44500783	25,102.40
PESA0909063-10-130-328637	CAÑON PROYECTOR/////././BNGB44500608	25,102.40
PESA0909063-10-130-328638	CAÑON PROYECTOR/////././BNGB44500893	25,102.40
PESA0909063-10-130-328639	CAÑON PROYECTOR/////././BNGB44500241	25,102.40
PESA0909063-10-130-328640	CAÑON PROYECTOR/////././BNGB44500327	25,102.40
PESA0909063-10-130-328641	CAÑON PROYECTOR/////././BNGB44500299	25,102.40
PESA0909063-10-130-328642	CAÑON PROYECTOR/////././BNGB44500638	25,102.40
PESA0909063-10-130-328643	CAÑON PROYECTOR/////././BNGB44500707	25,102.40
PESA0909063-10-130-328644	CAÑON PROYECTOR/////././BNGB44500566	25,102.40
PESA0909063-10-130-328645	CAÑON PROYECTOR/////././BNGB44100071	25,102.40
PESA0909063-10-130-328646	CAÑON PROYECTOR/////././BNGB44500361	25,102.40
PESA0909063-10-130-328647	CAÑON PROYECTOR/////././BNGB44500607	25,102.40
PESA0909063-10-130-328648	CAÑON PROYECTOR/////././BNGB44100049	25,102.40
PESA0909063-10-130-328649	CAÑON PROYECTOR/////././BNGB44500591	25,102.40
PESA0909063-10-130-328650	CAÑON PROYECTOR/////././BNGB44500443	25,102.40
PESA0909063-10-130-328651	CAÑON PROYECTOR/////././BNGB44100083	25,102.40
PESA0909063-10-130-328652	CAÑON PROYECTOR/////././BNGB44100161	25,102.40
PESA0909063-10-130-328653	CAÑON PROYECTOR/////././BNGB44500898	25,102.40
PESA0909063-10-130-328654	CAÑON PROYECTOR/////././BNGB44500447	25,102.40
PESA0909063-10-130-328655	CAÑON PROYECTOR/////././BNGB44500440	25,102.40
PESA0909063-10-130-328657	CAÑON PROYECTOR/////././.	25,102.40
PESA0909063-10-130-328658	CAÑON PROYECTOR/////././BNGB44100067	25,102.40
PESA0909063-10-130-328659	CAÑON PROYECTOR/////././BNGB44500564	25,102.40
PESA0909063-10-130-328660	CAÑON PROYECTOR/////././BNGB44500782	25,102.40
PESA0909063-10-130-328661	CAÑON PROYECTOR/////././BNGB44500240	25,102.40
PESA0909063-10-130-328662	CAÑON PROYECTOR/////././BNGB44500801	25,102.40
PESA0909063-10-130-328663	CAÑON PROYECTOR/////././BNGB44500267	25,102.40
PESA0909063-10-130-328664	CAÑON PROYECTOR/////././BNGB44100147	25,102.40
PESA0909063-10-130-328665	CAÑON PROYECTOR/////././BNGB44100051	25,102.40
PESA0909063-10-130-328666	CAÑON PROYECTOR/////././BNGB44500590	25,102.40
PESA0909063-10-130-328667	CAÑON PROYECTOR/////././BNGB44500882	25,102.40
PESA0909063-10-130-328669	CAÑON PROYECTOR/////././BNGB44100087	25,102.40
PESA0909063-10-130-328670	CAÑON PROYECTOR/////././BNGB44500899	25,102.40
PESA0909063-10-130-328671	CAÑON PROYECTOR/////././BNGB44500360	25,102.40

Código	Descripción del Bien Mueble	Valor en libros
PESA0909063-10-130-328672	CAÑON PROYECTOR/////././.BNGB44500896	25,102.40
PESA0909063-10-130-328673	CAÑON PROYECTOR/////././.BNGB44500701	25,102.40
PESA0909063-10-130-328674	CAÑON PROYECTOR/////././.BNGB44500646	25,102.40
PESA0909063-10-130-328675	CAÑON PROYECTOR/////././.BNGB44100173	25,102.40
PESA0909063-10-130-328676	CAÑON PROYECTOR/////././.BNGB44500909	25,102.40
PESA0909063-10-130-328677	CAÑON PROYECTOR/////././.BNGB44100082	25,102.40
PESA0909063-10-130-328678	CAÑON PROYECTOR/////././.BNGB44500561	25,102.40
PESA0909063-10-130-328679	CAÑON PROYECTOR/////././.BNGB44500356	25,102.40
PESA0909063-10-130-328680	CAÑON PROYECTOR/////././.BNGB44100089	25,102.40
PESA0909063-10-130-328681	CAÑON PROYECTOR/////././.BNGB44100141	25,102.40
PESA0909063-10-130-328682	CAÑON PROYECTOR/////././.BNGB44100093	25,102.40
PESA0909063-10-130-328683	CAÑON PROYECTOR/////././.BNGB44100032	25,102.40
PESA0909063-10-130-328684	CAÑON PROYECTOR/////././.BNGB44100156	25,102.40
PESA0909063-10-130-328685	CAÑON PROYECTOR/////././.BNGB44500246	25,102.40
PESA0909063-10-130-328686	CAÑON PROYECTOR/////././.BNGB44500702	25,102.40
PESA0909063-10-130-328687	CAÑON PROYECTOR/////././.BNGB44500597	25,102.40
PESA0909063-10-130-328688	CAÑON PROYECTOR/////././.BNGB44500457	25,102.40
PESA0909063-10-130-328689	CAÑON PROYECTOR/////././.BNGB44500838	25,102.40
PESA0909063-10-130-328690	CAÑON PROYECTOR/////././.BNGB44500883	25,102.40
PESA0909063-10-130-328691	CAÑON PROYECTOR/////././.BNGB44100066	25,102.40
PESA0909063-10-130-328692	CAÑON PROYECTOR/////././.BNGB44100145	25,102.40
PESA0909063-10-130-328693	CAÑON PROYECTOR/////././.BNGB44500679	25,102.40
PESA0909063-10-130-328694	CAÑON PROYECTOR/////././.BNGB44500334	25,102.40
PESA0909063-10-130-328695	CAÑON PROYECTOR/////././.BNGB44100144	25,102.40
PESA0909063-10-130-328696	CAÑON PROYECTOR/////././.BNGB44500444	25,102.40
PESA0909063-10-130-328697	CAÑON PROYECTOR/////././.BNGB44500462	25,102.40
PESA0909063-10-130-328698	CAÑON PROYECTOR/////././.BNGB44500512	25,102.40
PESA0909063-10-130-328699	CAÑON PROYECTOR/////././.BNGB44500895	25,102.40
PESA0909063-10-130-328700	CAÑON PROYECTOR/////././.BNGB44500677	25,102.40
PESA0909063-10-130-328701	CAÑON PROYECTOR/////././.BNGB44500332	25,102.40
PESA0909063-10-130-328702	CAÑON PROYECTOR/////././.BNGB44100068	25,102.40
PESA0909063-10-130-328703	CAÑON PROYECTOR/////././.BNGB44500823	25,102.40
PESA0909063-10-130-328704	CAÑON PROYECTOR/////././.BNGB44500329	25,102.40
PESA0909063-10-130-328705	CAÑON PROYECTOR/////././.BNGB44100065	25,102.40
PESA0909063-10-130-328706	CAÑON PROYECTOR/////././.BNGB44500851	25,102.40
PESA0909063-10-130-328707	CAÑON PROYECTOR/////././.BNGB44500829	25,102.40
PESA0909063-10-130-328708	CAÑON PROYECTOR/////././.BNGB44500557	25,102.40
PESA0909063-10-130-328709	CAÑON PROYECTOR/////././.BNGB441000069	25,102.40
PESA0909063-10-130-328710	CAÑON PROYECTOR/////././.BNGB44500542	25,102.40
PESA0909063-10-130-328711	CAÑON PROYECTOR/////././.BNGB44100159	25,102.40
PESA0909063-10-130-328712	CAÑON PROYECTOR/////././.BNGB44500676	25,102.40
PESA0909063-10-130-328713	CAÑON PROYECTOR/////././.BNGB44500528	25,102.40
PESA0909063-10-130-328714	CAÑON PROYECTOR/////././.BNGB44100056	25,102.40
PESA0909063-10-130-328715	CAÑON PROYECTOR/////././.BNGB44500190	25,102.40
PESA0909063-10-130-328716	CAÑON PROYECTOR/////././.BNGB44500350	25,102.40
PESA0909063-10-130-328717	CAÑON PROYECTOR/////././.BNGB44100060	25,102.40
PESA0909063-10-130-328718	CAÑON PROYECTOR/////././.BNGB44500879	25,102.40
PESA0909063-10-130-328719	CAÑON PROYECTOR/////././.BNGB44100178	25,102.40
PESA0909063-10-130-328720	CAÑON PROYECTOR/////././.BNGB44500897	25,102.40
PESA0909063-10-130-328721	CAÑON PROYECTOR/////././.BNGB44500256	25,102.40
PESA0909063-10-130-328722	CAÑON PROYECTOR/////././.BNGB44100125	25,102.40
PESA0909063-10-130-328723	CAÑON PROYECTOR/////././.BNGB44500722	25,102.40
PESA0909063-10-130-328724	CAÑON PROYECTOR/////././.BNGB44500277	25,102.40
PESA0909063-10-130-328725	CAÑON PROYECTOR/////././.BNGB44500257	25,102.40
PESA0909063-10-130-328726	CAÑON PROYECTOR/////././.BNGB44500574	25,102.40
PESA0909063-10-130-328727	CAÑON PROYECTOR/////././.BNGB44500433	25,102.40
PESA0909063-10-130-328728	CAÑON PROYECTOR/////././.BNGB44500575	25,102.40
PESA0909063-10-130-328729	CAÑON PROYECTOR/////././.BNGB44100085	25,102.40
PESA0909063-10-130-328730	CAÑON PROYECTOR/////././.BNGB44100168	25,102.40
PESA0909063-10-130-328731	CAÑON PROYECTOR/////././.BNGB44500537	25,102.40
PESA0909063-10-130-328732	CAÑON PROYECTOR/////././.BNGB44500648	25,102.40
PESA0909063-10-130-328733	CAÑON PROYECTOR/////././.BNGB44500854	25,102.40
PESA0909063-10-130-328734	CAÑON PROYECTOR/////././.BNGB44100169	25,102.40
PESA0909063-10-130-328735	CAÑON PROYECTOR/////././.BNGB44500425	25,102.40
PESA0909063-10-130-328736	CAÑON PROYECTOR/////././.BNGB44100175	25,102.40
PESA0909063-10-130-328737	CAÑON PROYECTOR/////././.BNGB44500616	25,102.40
PESA0909063-10-130-328738	CAÑON PROYECTOR/////././.BNGB44500690	25,102.40
PESA0909063-10-130-328739	CAÑON PROYECTOR/////././.BNGB44500436	25,102.40
PESA0909063-10-130-328740	CAÑON PROYECTOR/////././.BNGB44100052	25,102.40
PESA0909063-10-130-328741	CAÑON PROYECTOR/////././.BNGB44500346	25,102.40
PESA0909063-10-130-328742	CAÑON PROYECTOR/////././.BNGB44500628	25,102.40
PESA0909063-10-130-328743	CAÑON PROYECTOR/////././.BNGB44500784	25,102.40
PESA0909063-10-130-328744	CAÑON PROYECTOR/////././.BNGB44100163	25,102.40

Código	Descripción del Bien Mueble	Valor en libros
PESA0909063-10-130-328745	CAÑON PROYECTOR/////././.BNGB44100077	25,102.40
PESA0909063-10-130-328746	CAÑON PROYECTOR/////././.BNGB44500786	25,102.40
PESA0909063-10-130-328747	CAÑON PROYECTOR/////././.BNGB44500894	25,102.40
PESA0909063-10-130-328748	CAÑON PROYECTOR/////././.BNGB44500867	25,102.40
PESA0909063-10-130-328749	CAÑON PROYECTOR/////././.BNGB44500683	25,102.40
PESA0909063-10-130-328750	CAÑON PROYECTOR/////././.BNGB44100174	25,102.40
PESA0909063-10-130-328751	CAÑON PROYECTOR/////././.BNGB44500352	25,102.40
PESA0909063-10-130-328752	CAÑON PROYECTOR/////././.BNGB44500455	25,102.40
PESA0909063-10-130-328753	CAÑON PROYECTOR/////././.BNGB44500728	25,102.40
PESA0909063-10-130-328754	CAÑON PROYECTOR/////././.BNGB44100061	25,102.40
PESA0909063-10-130-328755	CAÑON PROYECTOR/////././.BNGB44500342	25,102.40
PESA0909063-10-130-328756	CAÑON PROYECTOR/////././.BNGB44500191	25,102.40
PESA0909063-10-130-328757	CAÑON PROYECTOR/////././.BNGB44500833	25,102.40
PESA0909063-10-130-328758	CAÑON PROYECTOR/////././.BNGB44100010	25,102.40
PESA0909063-10-130-328759	CAÑON PROYECTOR/////././.BNGB44500577	25,102.40
PESA0909063-10-130-328760	CAÑON PROYECTOR/////././.BNGB44500848	25,102.40
PESA0909063-10-130-328761	CAÑON PROYECTOR/////././.BNGB44500343	25,102.40
PESA0909063-10-130-328762	CAÑON PROYECTOR/////././.BNGB44100055	25,102.40
PESA0909063-10-130-328763	CAÑON PROYECTOR/////././.BNGB44500268	25,102.40
PESA0909063-10-130-328764	CAÑON PROYECTOR/////././.BNGB44500705	25,102.40
PESA0909063-10-130-328765	CAÑON PROYECTOR/////././.BNGB44500544	25,102.40
PESA0909063-10-130-328766	CAÑON PROYECTOR/////././.BNGB44500892	25,102.40
PESA0909063-10-130-328767	CAÑON PROYECTOR/////././.BNGB44100008	25,102.40
PESA0909063-10-130-328768	CAÑON PROYECTOR/////././.BNGB44100062	25,102.40
PESA0909063-10-130-328769	CAÑON PROYECTOR/////././.BNGB44500450	25,102.40
PESA0909063-10-130-328770	CAÑON PROYECTOR/////././.BNGB44500623	25,102.40
PESA0909063-10-130-328771	CAÑON PROYECTOR/////././.BNGB44100091	25,102.40
PESA0909063-10-130-328772	CAÑON PROYECTOR/////././.BNGB44100013	25,102.40
PESA0909063-10-130-328773	CAÑON PROYECTOR/////././.BNGB44500353	25,102.40
PESA0909063-10-130-328774	CAÑON PROYECTOR/////././.BNGB44500810	25,102.40
PESA0909063-10-130-328775	CAÑON PROYECTOR/////././.BNGB44500239	25,102.40
PESA0909063-10-130-328776	CAÑON PROYECTOR/////././.BNGB44500441	25,102.40
PESA0909063-10-130-328777	CAÑON PROYECTOR/////././.BNGB44500318	25,102.40
PESA0909063-10-130-328778	CAÑON PROYECTOR/////././.BNGB44100086	25,102.40
PESA0909063-10-130-328779	CAÑON PROYECTOR/////././.BNGB44500432	25,102.40
PESA0909063-10-130-328780	CAÑON PROYECTOR/////././.BNGB44500557	25,102.40
PESA0909063-10-130-328781	CAÑON PROYECTOR/////././.BNGB44100092	25,102.40
PESA0909063-10-130-328782	CAÑON PROYECTOR/////././.BNGB44500252	25,102.40
PESA0909063-10-130-328783	CAÑON PROYECTOR/////././.BNGB44100039	25,102.40
PESA0909063-10-130-328784	CAÑON PROYECTOR/////././.BNGB44500621	25,102.40
PESA0909063-10-130-328785	CAÑON PROYECTOR/////././.BNGB44500839	25,102.40
PESA0909063-10-130-328786	CAÑON PROYECTOR/////././.BNGB44100070	25,102.40
PESA0909063-10-130-328787	CAÑON PROYECTOR/////././.BNGB44500442	25,102.40
PESA0909063-10-130-328788	CAÑON PROYECTOR/////././.BNGB44500808	25,102.40
PESA0909063-10-130-328789	CAÑON PROYECTOR/////././.BNGB44500449	25,102.40
PESA0909063-10-130-328790	CAÑON PROYECTOR/////././.BNGB44500888	25,102.40
PESA0909063-10-130-328791	CAÑON PROYECTOR/////././.BNGB44500238	25,102.40
PESA0909063-10-130-328792	CAÑON PROYECTOR/////././.BNGB44500562	25,102.40
PESA0909063-10-130-328793	CAÑON PROYECTOR/////././.BNGB44500592	25,102.40
PESA0909063-10-130-328794	CAÑON PROYECTOR/////././.BNGB44100048	25,102.40
PESA0909063-10-130-328795	CAÑON PROYECTOR/////././.BNGB44100157	25,102.40
PESA0909063-10-130-328796	CAÑON PROYECTOR/////././.BNGB44500348	25,102.40
PESA0909063-10-130-328797	CAÑON PROYECTOR/////././.BNGB44500348	25,102.40
PESA0909063-10-130-328798	CAÑON PROYECTOR/////././.BNGB44500255	25,102.40
PESA0909063-10-130-328799	CAÑON PROYECTOR/////././.BNGB44500585	25,102.40
PESA0909063-10-130-328800	CAÑON PROYECTOR/////././.BNGB44500319	25,102.40
PESA0909063-10-130-328801	CAÑON PROYECTOR/////././.BNGB44500643	25,102.40
PESA0909063-10-130-328802	CAÑON PROYECTOR/////././.BNGB44500853	25,102.40
PESA0909063-10-130-328803	CAÑON PROYECTOR/////././.BNGB44100165	25,102.40
PESA0909063-10-130-328804	CAÑON PROYECTOR/////././.BNGB44500866	25,102.40
PESA0909063-10-130-328805	CAÑON PROYECTOR/////././.BNGB44500333	25,102.40
PESA0909063-10-130-328806	CAÑON PROYECTOR/////././.BNGB44500840	25,102.40
PESA0909063-10-130-328807	CAÑON PROYECTOR/////././.BNGB44500680	25,102.40
PESA0909063-10-130-328808	CAÑON PROYECTOR/////././.BNGB44500911	25,102.40
PESA0909063-10-130-328809	CAÑON PROYECTOR/////././.BNGB44500294	25,102.40
PESA0909063-10-130-328810	CAÑON PROYECTOR/////././.BNGB44500514	25,102.40
PESA0909063-10-130-328811	CAÑON PROYECTOR/////././.BNGB44500886	25,102.40
PESA0909063-10-130-328812	CAÑON PROYECTOR/////././.BNGB44500852	25,102.40
PESA0909063-10-130-328813	CAÑON PROYECTOR/////././.BNGB44500723	25,102.40
PESA0909063-10-130-328814	CAÑON PROYECTOR/////././.BNGB44500553	25,102.40
PESA0909063-10-130-328815	CAÑON PROYECTOR/////././.BNGB44500515	25,102.40
PESA0909063-10-130-328816	CAÑON PROYECTOR/////././.BNGB44500600	25,102.40
PESA0909063-10-130-328817	CAÑON PROYECTOR/////././.BNGB44500689	25,102.40

Código	Descripción del Bien Mueble	Valor en libros
PESA0909063-10-130-328818	CAÑON PROYECTOR/////././.BNGB44500686	25,102.40
PESA0909063-10-130-328819	CAÑON PROYECTOR/////././.BNGB44500259	25,102.40
PESA0909063-10-130-328820	CAÑON PROYECTOR/////././.BNGB44500601	25,102.40
PESA0909063-10-130-328821	CAÑON PROYECTOR/////././.BNGB44500615	25,102.40
PESA0909063-10-130-328822	CAÑON PROYECTOR/////././.BNGB44100088	25,102.40
PESA0909063-10-130-328823	CAÑON PROYECTOR/////././.BNGB44500878	25,102.40
PESA0909063-10-130-328824	CAÑON PROYECTOR/////././.BNGB44500315	25,102.40
PESA0909063-10-130-328825	CAÑON PROYECTOR/////././.BNGB44100042	25,102.40
PESA0909063-10-130-328826	CAÑON PROYECTOR/////././.BNGB44500594	25,102.40
PESA0909063-10-130-328827	CAÑON PROYECTOR/////././.BNGB44500362	25,102.40
PESA0909063-10-130-328828	CAÑON PROYECTOR/////././.BNGB44500313	25,102.40
PESA0909063-10-130-328829	CAÑON PROYECTOR/////././.BNGB44500641	25,102.40
PESA0909063-10-130-328830	CAÑON PROYECTOR/////././.BNGB44500604	25,102.40
PESA0909063-10-130-328831	CAÑON PROYECTOR/////././.BNGB44500266	25,102.40
PESA0909063-10-130-328832	CAÑON PROYECTOR/////././.BNGB44500657	25,102.40
PESA0909063-10-130-328833	CAÑON PROYECTOR/////././.BNGB44500633	25,102.40
PESA0909063-10-130-328834	CAÑON PROYECTOR/////././.BNGB44500614	25,102.40
PESA0909063-10-130-328835	CAÑON PROYECTOR/////././.BNGB44500637	25,102.40
PESA0909063-10-130-328836	CAÑON PROYECTOR/////././.BNGB44500629	25,102.40
PESA0909063-10-130-328837	CAÑON PROYECTOR/////././.BNGB44500863	25,102.40
PESA0909063-10-130-328838	CAÑON PROYECTOR/////././.BNGB44500864	25,102.40
PESA0909063-10-130-328839	CAÑON PROYECTOR/////././.BNGB44500812	25,102.40
PESA0909063-10-130-328840	CAÑON PROYECTOR/////././.BNGB44500716	25,102.40
PESA0909063-10-130-328841	CAÑON PROYECTOR/////././.BNGB44500316	25,102.40
PESA0909063-10-130-328842	CAÑON PROYECTOR/////././.BNGB44500264	25,102.40
PESA0909063-10-130-328843	CAÑON PROYECTOR/////././.BNGB44500632	25,102.40
PESA0909063-10-130-328844	CAÑON PROYECTOR/////././.BNGB44500874	25,102.40
PESA0909063-10-130-328845	CAÑON PROYECTOR/////././.BNGB44100139	25,102.40
PESA0909063-10-130-328846	CAÑON PROYECTOR/////././.BNGB44100003	25,102.40
PESA0909063-10-130-328847	CAÑON PROYECTOR/////././.BNGB44500245	25,102.40
PESA0909063-10-130-328848	CAÑON PROYECTOR/////././.BNGB44500300	25,102.40
PESA0909063-10-130-328849	CAÑON PROYECTOR/////././.BNGB44100023	25,102.40
PESA0909063-10-130-328850	CAÑON PROYECTOR/////././.BNGB44500671	25,102.40
PESA0909063-10-130-328851	CAÑON PROYECTOR/////././.BNGB44500271	25,102.40
PESA0909063-10-130-328852	CAÑON PROYECTOR/////././.BNGB44500249	25,102.40
PESA0909063-10-130-328853	CAÑON PROYECTOR/////././.BNGB44500821	25,102.40
PESA0909063-10-130-328854	CAÑON PROYECTOR/////././.BNGB44500263	25,102.40
PESA0909063-10-130-328855	CAÑON PROYECTOR/////././.BNGB44500625	25,102.40
PESA0909063-10-130-328856	CAÑON PROYECTOR/////././.BNGB44500636	25,102.40
PESA0909063-10-130-328857	CAÑON PROYECTOR/////././.BNGB44100035	25,102.40
PESA0909063-10-130-328858	CAÑON PROYECTOR/////././.BNGB44500724	25,102.40
PESA0909063-10-130-328859	CAÑON PROYECTOR/////././.BNGB44500662	25,102.40
PESA0909063-10-130-328860	CAÑON PROYECTOR/////././.BNGB44500717	25,102.40
PESA0909063-10-130-328861	CAÑON PROYECTOR/////././.BNGB44500613	25,102.40
PESA0909063-10-130-328862	CAÑON PROYECTOR/////././.BNGB44500644	25,102.40
PESA0909063-10-130-328863	CAÑON PROYECTOR/////././.BNGB44500309	25,102.40
PESA0909063-10-130-328864	CAÑON PROYECTOR/////././.BNGB44500250	25,102.40
PESA0909063-10-130-328865	CAÑON PROYECTOR/////././.BNGB44500563	25,102.40
PESA0909063-10-130-328866	CAÑON PROYECTOR/////././.BNGB44500232	25,102.40
PESA0909063-10-130-328867	CAÑON PROYECTOR/////././.BNGB44500310	25,102.40
PESA0909063-10-130-328868	CAÑON PROYECTOR/////././.BNGB44500254	25,102.40
PESA0909063-10-130-328869	CAÑON PROYECTOR/////././.BNGB44500534	25,102.40
PESA0909063-10-130-328870	CAÑON PROYECTOR/////././.BNGB44100045	25,102.40
PESA0909063-10-130-328871	CAÑON PROYECTOR/////././.BNGB44500642	25,102.40
PESA0909063-10-130-328872	CAÑON PROYECTOR/////././.BNGB44500640	25,102.40
PESA0909063-10-130-328305	CAÑON PROYECTOR/////./Infocus/T108/BNGB44500837	24,732.40
PESA0909063-10-130-328306	CAÑON PROYECTOR/////./Infocus/T108/BNGB44500719	24,732.40
PESA0909063-10-130-328307	CAÑON PROYECTOR/////././.BNGB44500617	25,102.40
PESA0909063-10-130-328308	CAÑON PROYECTOR/////././.BNGB44500609	25,102.40
PESA0909063-10-130-328309	CAÑON PROYECTOR/////././.BNGB44500330	25,102.40
PESA0909063-10-130-328310	CAÑON PROYECTOR/////././.BNGB44100140	25,102.40
PESA0909063-10-130-328311	CAÑON PROYECTOR/////././.BNGB44500445	25,102.40
PESA0909063-10-130-328312	CAÑON PROYECTOR/////././.BNGB44500351	25,102.40
PESA0909063-10-130-328313	CAÑON PROYECTOR/////././.BNGB44500347	25,102.40
PESA0909063-10-130-328314	CAÑON PROYECTOR/////././.BNGB44500891	25,102.40
PESA0909063-10-130-328315	CAÑON PROYECTOR/////././.BNGB44500877	25,102.40
PESA0909063-10-130-328316	CAÑON PROYECTOR/////././.BNGB44100072	25,102.40
PESA0909063-10-130-328317	CAÑON PROYECTOR/////././.BNGB44500814	25,102.40
PESA0909063-10-130-328318	CAÑON PROYECTOR/////././.BNGB44500780	25,102.40
PESA0909063-10-130-328319	CAÑON PROYECTOR/////././.BNGB44100090	25,102.40
PESA0909063-10-130-328320	CAÑON PROYECTOR/////././.BNGB44500536	25,102.40
PESA0909063-10-130-328321	CAÑON PROYECTOR/////././.BNGB44500805	25,102.40
PESA0909063-10-130-328322	CAÑON PROYECTOR/////././.BNGB44500626	25,102.40

Código	Descripción del Bien Mueble	Valor en libros
PESA0909063-10-130-328323	CAÑON PROYECTOR/////././.BNGB44500435	25,102.40
PESA0909063-10-130-328324	CAÑON PROYECTOR/////././.BNGB44500349	25,102.40
PESA0909063-10-130-328325	CAÑON PROYECTOR/////././.BNGB44500420	25,102.40
PESA0909063-10-130-328326	CAÑON PROYECTOR/////././.BNGB44500687	25,102.40
PESA0909063-10-130-328327	CAÑON PROYECTOR/////././.BNGB44500261	25,102.40
PESA0909063-10-130-328328	CAÑON PROYECTOR/////././.BNGB44100002	25,102.40
PESA0909063-10-130-328329	CAÑON PROYECTOR/////././.BNGB44500849	25,102.40
PESA0909063-10-130-328330	CAÑON PROYECTOR/////././.BNGB44500688	25,102.40
PESA0909063-10-130-328331	CAÑON PROYECTOR/////././.BNGB44500847	25,102.40
PESA0909063-10-130-328332	CAÑON PROYECTOR/////././.BNGB44500248	25,102.40
PESA0909063-10-130-328333	CAÑON PROYECTOR/////././.BNGB44500323	25,102.40
PESA0909063-10-130-328334	CAÑON PROYECTOR/////././.BNGB44500721	25,102.40
PESA0909063-10-130-328335	CAÑON PROYECTOR/////././.BNGB44500599	25,102.40
PESA0909063-10-130-328336	CAÑON PROYECTOR/////././.BNGB44100057	25,102.40
PESA0909063-10-130-328337	CAÑON PROYECTOR/////././.BNGB44500697	25,102.40
PESA0909063-10-130-328338	CAÑON PROYECTOR/////././.BNGB44500270	25,102.40
PESA0909063-10-130-328339	CAÑON PROYECTOR/////././.BNGB44500885	25,102.40
PESA0909063-10-130-328340	CAÑON PROYECTOR/////././.BNGB44100073	25,102.40
PESA0909063-10-130-328341	CAÑON PROYECTOR/////././.BNGB44500681	25,102.40
PESA0909063-10-130-328342	CAÑON PROYECTOR/////././.BNGB44500695	25,102.40
PESA0909063-10-130-328343	CAÑON PROYECTOR/////././.BNGB44500292	25,102.40
PESA0909063-10-130-328344	CAÑON PROYECTOR/////././.BNGB44500311	25,102.40
PESA0909063-10-130-328345	CAÑON PROYECTOR/////././.BNGB44500618	25,102.40
PESA0909063-10-130-328346	CAÑON PROYECTOR/////././.BNGB44500684	25,102.40
PESA0909063-10-130-328347	CAÑON PROYECTOR/////././.BNGB44500796	25,102.40
PESA0909063-10-130-328348	CAÑON PROYECTOR/////././.BNGB44500815	25,102.40
PESA0909063-10-130-328349	CAÑON PROYECTOR/////././.BNGB44500269	25,102.40
PESA0909063-10-130-328350	CAÑON PROYECTOR/////././.BNGB44500649	25,102.40
PESA0909063-10-130-328351	CAÑON PROYECTOR/////././.BNGB44500907	25,102.40
PESA0909063-10-130-328352	CAÑON PROYECTOR/////././.BNGB44500887	25,102.40
PESA0909063-10-130-328353	CAÑON PROYECTOR/////././.BNGB44100025	25,102.40
PESA0909063-10-130-328354	CAÑON PROYECTOR/////././.BNGB44500298	25,102.40
PESA0909063-10-130-328355	CAÑON PROYECTOR/////././.BNGB44500696	25,102.40
PESA0909063-10-130-328356	CAÑON PROYECTOR/////././.BNGB44500832	25,102.40
PESA0909063-10-130-328357	CAÑON PROYECTOR/////././.BNGB44500622	25,102.40
PESA0909063-10-130-328358	CAÑON PROYECTOR/////././.BNGB44500576	25,102.40
PESA0909063-10-130-328359	CAÑON PROYECTOR/////././.BNGB44500871	25,102.40
PESA0909063-10-130-328360	CAÑON PROYECTOR/////././.BNGB44100148	25,102.40
PESA0909063-10-130-328361	CAÑON PROYECTOR/////././.BNGB44100074	25,102.40
PESA0909063-10-130-328362	CAÑON PROYECTOR/////././.BNGB44500699	25,102.40
PESA0909063-10-130-328363	CAÑON PROYECTOR/////././.BNGB44500708	25,102.40
PESA0909063-10-130-328364	CAÑON PROYECTOR/////././.BNGB44500296	25,102.40
PESA0909063-10-130-328365	CAÑON PROYECTOR/////././.BNGB44500593	25,102.40
PESA0909063-10-130-328366	CAÑON PROYECTOR/////././.BNGB44500260	25,102.40
PESA0909063-10-130-328367	CAÑON PROYECTOR/////././.BNGB44500619	25,102.40
PESA0909063-10-130-328368	CAÑON PROYECTOR/////././.BNGB44500265	25,102.40
PESA0909063-10-130-328369	CAÑON PROYECTOR/////././.BNGB44500635	25,102.40
PESA0909063-10-130-328370	CAÑON PROYECTOR/////././.BNGB44500262	25,102.40
PESA0909063-10-130-328371	CAÑON PROYECTOR/////././.BNGB44100177	25,102.40
PESA0909063-10-130-328372	CAÑON PROYECTOR/////././.BNGB44500835	25,102.40
PESA0909063-10-130-328373	CAÑON PROYECTOR/////././.BNGB44500247	25,102.40
PESA0909063-10-130-328374	CAÑON PROYECTOR/////././.BNGB44500434	25,102.40
PESA0909063-10-130-328375	CAÑON PROYECTOR/////././.BNGB44500322	25,102.40
PESA0909063-10-130-328376	CAÑON PROYECTOR/////././.BNGB44500274	25,102.40
PESA0909063-10-130-328377	CAÑON PROYECTOR/////././.BNGB441000001	25,102.40
PESA0909063-10-130-328378	CAÑON PROYECTOR/////././.BNGB44500700	25,102.40
PESA0909063-10-130-328379	CAÑON PROYECTOR/////././.BNGB44500624	25,102.40
PESA0909063-10-130-328380	CAÑON PROYECTOR/////././.BNGB44100143	25,102.40
PESA0909063-10-130-328381	CAÑON PROYECTOR/////././.BNGB44100021	25,102.40
PESA0909063-10-130-328382	CAÑON PROYECTOR/////././.BNGB44500841	25,102.40
PESA0909063-10-130-328383	CAÑON PROYECTOR/////././.BNGB44100036	25,102.40
PESA0909063-10-130-328384	CAÑON PROYECTOR/////././.BNGB44500598	25,102.40
PESA0909063-10-130-328385	CAÑON PROYECTOR/////././.BNGB44500272	25,102.40
PESA0909063-10-130-328386	CAÑON PROYECTOR/////././.BNGB44500630	25,102.40
PESA0909063-10-130-328387	CAÑON PROYECTOR/////././.BNGB44500243	25,102.40
PESA0909063-10-130-328388	CAÑON PROYECTOR/////././.BNGB44500244	25,102.40
PESA0909063-10-130-328389	CAÑON PROYECTOR/////././.BNGB44500324	25,102.40
PESA0909063-10-130-328390	CAÑON PROYECTOR/////././.BNGB44500704	25,102.40
PESA0909063-10-130-328391	CAÑON PROYECTOR/////././.BNGB44500258	25,102.40
PESA0909063-10-130-328392	CAÑON PROYECTOR/////././.BNGB44500295	25,102.40
PESA0909063-10-130-328393	CAÑON PROYECTOR/////././.BNGB44500873	25,102.40
PESA0909063-10-130-328394	CAÑON PROYECTOR/////././.BNGB44500273	25,102.40
PESA0909063-10-130-328395	CAÑON PROYECTOR/////././.BNGB44500675	25,102.40

Código	Descripción del Bien Mueble	Valor en libros
PESA0909063-10-130-328396	CAÑON PROYECTOR/////././.BNGB44500653	25,102.40
PESA0909063-10-130-328397	CAÑON PROYECTOR/////././.BNGB44500602	25,102.40
PESA0909063-10-130-328398	CAÑON PROYECTOR/////././.BNGB44500865	25,102.40
PESA0909063-10-130-328399	CAÑON PROYECTOR/////././.BNGB44500831	25,102.40
PESA0909063-10-130-328400	CAÑON PROYECTOR/////././.BNGB44500673	25,102.40
PESA0909063-10-130-328401	CAÑON PROYECTOR/////././.BNGB44500280	25,102.40
PESA0909063-10-130-328402	CAÑON PROYECTOR/////././.BNGB44500583	25,102.40
PESA0909063-10-130-328403	CAÑON PROYECTOR/////././.BNGB44100020	25,102.40
PESA0909063-10-130-328404	CAÑON PROYECTOR/////././.BNGB44500682	25,102.40
PESA0909063-10-130-328405	CAÑON PROYECTOR/////././.BNGB44500595	25,102.40
PESA0909063-10-130-328406	CAÑON PROYECTOR/////././.BNGB44500875	25,102.40
PESA0909063-10-130-328407	CAÑON PROYECTOR/////././.BNGB44500251	25,102.40
PESA0909063-10-130-328408	CAÑON PROYECTOR/////././.BNGB44500720	25,102.40
PESA0909063-10-130-328409	CAÑON PROYECTOR/////././.BNGB44500242	25,102.40
PESA0909063-10-130-328410	CAÑON PROYECTOR/////././.BNGB44100019	25,102.40
PESA0909063-10-130-328411	CAÑON PROYECTOR/////././.BNGB44100017	25,102.40
PESA0909063-10-130-328412	CAÑON PROYECTOR/////././.BNGB44500045	25,102.40
PESA0909063-10-130-328413	CAÑON PROYECTOR/////././.BNGB44100004	25,102.40
PESA0909063-10-130-328414	CAÑON PROYECTOR/////././.BNGB44100046	25,102.40
PESA0909063-10-130-328415	CAÑON PROYECTOR/////././.BNGB44500253	25,102.40
PESA0909063-10-130-328416	CAÑON PROYECTOR/////././.BNGB44500565	25,102.40
PESA0909063-10-130-328417	CAÑON PROYECTOR/////././.BNGB44500634	25,102.40
PESA0909063-10-130-328418	CAÑON PROYECTOR/////././.BNGB44100044	25,102.40
PESA0909063-10-130-328419	CAÑON PROYECTOR/////././.BNGB44500573	25,102.40
PESA0909063-10-130-328420	CAÑON PROYECTOR/////././.BNGB44500639	25,102.40
PESA0909063-10-130-328421	CAÑON PROYECTOR/////././.BNGB44500612	25,102.40
PESA0909063-10-130-328422	CAÑON PROYECTOR/////././.BNGB44100006	25,102.40
PESA0909063-10-130-328423	CAÑON PROYECTOR/////././.BNGB44100180	25,102.40
PESA0909063-10-130-328424	CAÑON PROYECTOR/////././.BNGB44500605606	25,102.40
PESA0909063-10-130-328425	CAÑON PROYECTOR/////././.BNGB44500370	25,102.40
PESA0909063-10-130-328426	CAÑON PROYECTOR/////././.BNGB44500522	25,102.40
PESA0909063-10-130-328427	CAÑON PROYECTOR/////././.BNGB44500364	25,102.40
PESA0909063-10-130-328428	CAÑON PROYECTOR/////././.BNGB44500345	25,102.40
PESA0909063-10-130-328429	CAÑON PROYECTOR/////././.BNGB44500904	25,102.40
PESA0909063-10-130-328430	CAÑON PROYECTOR/////././.BNGB44100022	25,102.40
PESA0909063-10-130-328431	CAÑON PROYECTOR/////././.BNGB44500647	25,102.40
PESA0909063-10-130-328432	CAÑON PROYECTOR/////././.BNGB44500429	25,102.40
PESA0909063-10-130-328433	CAÑON PROYECTOR/////././.BNGB44100171	25,102.40
PESA0909063-10-130-328434	CAÑON PROYECTOR/////././.BNGB44100038	25,102.40
PESA0909063-10-130-328435	CAÑON PROYECTOR/////././.BNGB44500508	25,102.40
PESA0909063-10-130-328436	CAÑON PROYECTOR/////././.BNGB44500340	25,102.40
PESA0909063-10-130-328437	CAÑON PROYECTOR/////././.BNGB44500667	25,102.40
PESA0909063-10-130-328438	CAÑON PROYECTOR/////././.BNGB44500363	25,102.40
PESA0909063-10-130-328439	CAÑON PROYECTOR/////././.BNGB44100030	25,102.40
PESA0909063-10-130-328440	CAÑON PROYECTOR/////././.BNGB44500652	25,102.40
PESA0909063-10-130-328441	CAÑON PROYECTOR/////././.BNGB44500357	25,102.40
PESA0909063-10-130-328442	CAÑON PROYECTOR/////././.BNGB44500797	25,102.40
PESA0909063-10-130-328443	CAÑON PROYECTOR/////././.BNGB44500908	25,102.40
PESA0909063-10-130-328444	CAÑON PROYECTOR/////././.BNGB44500419	25,102.40
PESA0909063-10-130-328445	CAÑON PROYECTOR/////././.BNGB44100028	25,102.40
PESA0909063-10-130-328446	CAÑON PROYECTOR/////././.BNGB44500358	25,102.40
PESA0909063-10-130-328448	CAÑON PROYECTOR/////././.BNGB44500656	25,102.40
PESA0909063-10-130-328449	CAÑON PROYECTOR/////././.BNGB44500670	25,102.40
PESA0909063-10-130-328450	CAÑON PROYECTOR/////././.BNGB44500651	25,102.40
PESA0909063-10-130-328451	CAÑON PROYECTOR/////././.BNGB44500668	25,102.40
PESA0909063-10-130-328452	CAÑON PROYECTOR/////././.BNGB44500354	25,102.40
PESA0909063-10-130-328453	CAÑON PROYECTOR/////././.BNGB44500448	25,102.40
PESA0909063-10-130-328454	CAÑON PROYECTOR/////././.BNGB44500438	25,102.40
PESA0909063-10-130-328456	CAÑON PROYECTOR/////././.BNGB44500666	25,102.40
PESA0909063-10-130-328457	CAÑON PROYECTOR/////././.BNGB44500620	25,102.40
PESA0909063-10-130-328458	CAÑON PROYECTOR/////././.BNGB44500439	25,102.40
PESA0909063-10-130-328459	CAÑON PROYECTOR/////././.BNGB44100005	25,102.40
PESA0909063-10-130-328460	CAÑON PROYECTOR/////././.BNGB44500366	25,102.40
PESA0909063-10-130-328461	CAÑON PROYECTOR/////././.BNGB44500355	25,102.40
PESA0909063-10-130-328463	CAÑON PROYECTOR/////././.BNGB44100160	25,102.40
PESA0909063-10-130-328464	CAÑON PROYECTOR/////././.BNGB44100146	25,102.40
PESA0909063-10-130-328465	CAÑON PROYECTOR/////././.BNGB44500819	25,102.40
PESA0909063-10-130-328466	CAÑON PROYECTOR/////././.BNGB44500341	25,102.40
PESA0909063-10-130-328469	CAÑON PROYECTOR/////././.BNGB44500532	25,102.40
PESA0909063-10-130-328471	CAÑON PROYECTOR/////././.BNGB44500870	25,102.40
PESA0909063-10-130-328472	CAÑON PROYECTOR/////././.BNGB44500792	25,102.40
PESA0909063-10-130-328473	CAÑON PROYECTOR/////././.BNGB44500359	25,102.40
PESA0909063-10-130-328474	CAÑON PROYECTOR/////././.BNGB44500301	25,102.40

Código	Descripción del Bien Mueble	Valor en libros
PESA0909063-10-130-328475	CAÑON PROYECTOR/////././.BNGB44500678	25,102.40
PESA0909063-10-130-328476	CAÑON PROYECTOR/////././.BNGB44500793	25,102.40
PESA0909063-10-130-328477	CAÑON PROYECTOR/////././.BNGB44500526	25,102.40
PESA0909063-10-130-328478	CAÑON PROYECTOR/////././.BNGB44500611	25,102.40
PESA0909063-10-130-328479	CAÑON PROYECTOR/////././.BNGB44500789	25,102.40
PESA0909063-10-130-328480	CAÑON PROYECTOR/////././.BNGB44500509	25,102.40
PESA0909063-10-130-328482	CAÑON PROYECTOR/////././.BNGB44500868	25,102.40
PESA0909063-10-130-328483	CAÑON PROYECTOR/////././.BNGB44500527	25,102.40
PESA0909063-10-130-328485	CAÑON PROYECTOR/////././.BNGB44500550	25,102.40
PESA0909063-10-130-328486	CAÑON PROYECTOR/////././.BNGB44500525	25,102.40
PESA0909063-10-130-328487	CAÑON PROYECTOR/////././.BNGB44500732	25,102.40
PESA0909063-10-130-328488	CAÑON PROYECTOR/////././.BNGB44500531	25,102.40
PESA0909063-10-130-328489	CAÑON PROYECTOR/////././.BNGB44500305	25,102.40
PESA0909063-10-130-328490	CAÑON PROYECTOR/////././.BNGB44500876	25,102.40
PESA0909063-10-130-328491	CAÑON PROYECTOR/////././.BNGB44500293	25,102.40
PESA0909063-10-130-328492	CAÑON PROYECTOR/////././.BNGB44500735	25,102.40
PESA0909063-10-130-328493	CAÑON PROYECTOR/////././.BNGB44500801	25,102.40
PESA0909063-10-130-328494	CAÑON PROYECTOR/////././.BNGB44500809	25,102.40
PESA0909063-10-130-328495	CAÑON PROYECTOR/////././.BNGB44500538	25,102.40
PESA0909063-10-130-328496	CAÑON PROYECTOR/////././.BNGB44500506	25,102.40
PESA0909063-10-130-328497	CAÑON PROYECTOR/////././.BNGB44500290	25,102.40
PESA0909063-10-130-328498	CAÑON PROYECTOR/////././.BNGB44500710	25,102.40
PESA0909063-10-130-328499	CAÑON PROYECTOR/////././.BNGB44500869	25,102.40
PESA0909063-10-130-328500	CAÑON PROYECTOR/////././.BNGB44500282	25,102.40
PESA0909063-10-130-328501	CAÑON PROYECTOR/////././.BNGB44500312	25,102.40
PESA0909063-10-130-328502	CAÑON PROYECTOR/////././.BNGB44500198	25,102.40
PESA0909063-10-130-328873	CAÑON PROYECTOR/////././.BNGB44500321	25,102.40
PESA0909063-10-130-328874	CAÑON PROYECTOR/////././.BNGB44500308	25,102.40
PESA0909063-10-130-328875	CAÑON PROYECTOR/////././.BNGB44500279	25,102.40
PESA0909063-10-130-328876	CAÑON PROYECTOR/////././.BNGB44500627	25,102.40
PESA0909063-10-130-328877	CAÑON PROYECTOR/////././.BNGB44500281	25,102.40
PESA0909063-10-130-328503	CAÑON PROYECTOR/////././.BNGB44500291	25,102.40
PESA0909063-10-130-328504	CAÑON PROYECTOR/////././.BNGB44500603	25,102.40
PESA0909063-10-130-328505	CAÑON PROYECTOR/////././.BNGB44500533	25,102.40
PESA0909063-10-130-328506	CAÑON PROYECTOR/////././.BNGB44500534	25,102.40
PESA0909063-10-130-328507	CAÑON PROYECTOR/////././.BNGB44500693	25,102.40
PESA0909063-10-130-328878	CAÑON PROYECTOR/////././.BNGB44500338	25,102.40
PESA0909063-10-130-328879	CAÑON PROYECTOR/////././.BNGB44500320	25,102.40
PESA0909063-10-130-328880	CAÑON PROYECTOR/////././.BNGB44500528	25,102.40
PESA0909063-10-130-328881	CAÑON PROYECTOR/////././.BNGB44500674	25,102.40
PESA0909063-10-130-328882	CAÑON PROYECTOR/////././.BNGB44500715	25,102.40
PESA0909063-10-130-328508	CAÑON PROYECTOR/////././.BNGB44500510	25,102.40
PESA0909063-10-130-328509	CAÑON PROYECTOR/////././.BNGB44500540	25,102.40
PESA0909063-10-130-328510	CAÑON PROYECTOR/////././.BNGB44500714	25,102.40
PESA0909063-10-130-328511	CAÑON PROYECTOR/////././.BNGB44500890	25,102.40
PESA0909063-10-130-328512	CAÑON PROYECTOR/////././.BNGB44500547	25,102.40
PESA0909063-10-130-328883	CAÑON PROYECTOR/////././.BNGB44500884	25,102.40
PESA0909063-10-130-328884	CAÑON PROYECTOR/////././.BNGB44500303	25,102.40
PESA0909063-10-130-328885	CAÑON PROYECTOR/////././.BNGB44500880	25,102.40
PESA0909063-10-130-328886	CAÑON PROYECTOR/////././.BNGB44500529	25,102.40
PESA0909063-10-130-328887	CAÑON PROYECTOR/////././.BNGB44500541	25,102.40
PESA0909063-10-130-328513	CAÑON PROYECTOR/////././.BNGB44500855	25,102.40
PESA0909063-10-130-328514	CAÑON PROYECTOR/////././.BNGB44500902	25,102.40
PESA0909063-10-130-328515	CAÑON PROYECTOR/////././.BNGB44100158	25,102.40
PESA0909063-10-130-328516	CAÑON PROYECTOR/////././.BNGB44500302	25,102.40
PESA0909063-10-130-328517	CAÑON PROYECTOR/////././.BNGB44500790	25,102.40
PESA0909063-10-130-328888	CAÑON PROYECTOR/////././.BNGB44500549	25,102.40
PESA0909063-10-130-328889	CAÑON PROYECTOR/////././.BNGB44500900	25,102.40
PESA0909063-10-130-328890	CAÑON PROYECTOR/////././.BNGB44500307	25,102.40
PESA0909063-10-130-328891	CAÑON PROYECTOR/////././.BNGB44500423	25,102.40
PESA0909063-10-130-328892	CAÑON PROYECTOR/////././.BNGB44500606	25,102.40
PESA0909063-10-130-328518	CAÑON PROYECTOR/////././.BNGB44500369	25,102.40
PESA0909063-10-130-328519	CAÑON PROYECTOR/////././.BNGB44100117	25,102.40
PESA0909063-10-130-328520	CAÑON PROYECTOR/////././.BNGB44500692	25,102.40
PESA0909063-10-130-328521	CAÑON PROYECTOR/////././.BNGB44500335	25,102.40
PESA0909063-10-130-328522	CAÑON PROYECTOR/////././.BNGB44500828	25,102.40
PESA0909063-10-130-328893	CAÑON PROYECTOR/////././.BNGB44500283	25,102.40
PESA0909063-10-130-328894	CAÑON PROYECTOR/////././.BNGB44500781	25,102.40
PESA0909063-10-130-328895	CAÑON PROYECTOR/////././.BNGB44500906	25,102.40
PESA0909063-10-130-328896	CAÑON PROYECTOR/////././.BNGB44100150	25,102.40
PESA0909063-10-130-328897	CAÑON PROYECTOR/////././.BNGB44500337	25,102.40
PESA0909063-10-130-328523	CAÑON PROYECTOR/////././.BNGB44500588	25,102.40
PESA0909063-10-130-328524	CAÑON PROYECTOR/////././.BNGB44500202	25,102.40

Código	Descripción del Bien Mueble	Valor en libros
PESA0909063-10-130-328525	CAÑON PROYECTOR/////././.BNGB44500579	25,102.40
PESA0909063-10-130-328526	CAÑON PROYECTOR/////././.BNGB44500152	25,102.40
PESA0909063-10-130-328527	CAÑON PROYECTOR/////././.BNGB44500304	25,102.40
PESA0909063-10-130-328898	CAÑON PROYECTOR/////././.BNGB44500511	25,102.40
PESA0909063-10-130-328899	CAÑON PROYECTOR/////././.BNGB44500535	25,102.40
PESA0909063-10-130-328900	CAÑON PROYECTOR/////././.BNGB44500407	25,102.40
PESA0909063-10-130-328901	CAÑON PROYECTOR/////././.BNGB44100024	25,102.40
PESA0909063-10-130-328902	CAÑON PROYECTOR/////././.BNGB44500523	25,102.40
PESA0909063-10-130-328528	CAÑON PROYECTOR/////././.BNGB44500791	25,102.40
PESA0909063-10-130-328529	CAÑON PROYECTOR/////././.BNGB44100155	25,102.40
PESA0909063-10-130-328530	CAÑON PROYECTOR/////././.BNGB44500691	25,102.40
PESA0909063-10-130-328531	CAÑON PROYECTOR/////././.BNGB44500486	25,102.40
PESA0909063-10-130-328532	CAÑON PROYECTOR/////././.BNGB44500842	25,102.40
PESA0909063-10-130-328903	CAÑON PROYECTOR/////././.BNGB44500794	25,102.40
PESA0909063-10-130-328904	CAÑON PROYECTOR/////././.BNGB44500331	25,102.40
PESA0909063-10-130-328905	CAÑON PROYECTOR/////././.BNGB44500336	25,102.40
PESA0909063-10-130-328906	CAÑON PROYECTOR/////././.BNGB44500519	25,102.40
PESA0909063-10-130-328907	CAÑON PROYECTOR/////././.BNGB44500520	25,102.40
PESA0909063-10-130-328533	CAÑON PROYECTOR/////././.BNGB44500555	25,102.40
PESA0909063-10-130-328534	CAÑON PROYECTOR/////././.BNGB44500454	25,102.40
PESA0909063-10-130-328535	CAÑON PROYECTOR/////././.BNGB44100166	25,102.40
PESA0909063-10-130-328536	CAÑON PROYECTOR/////././.BNGB44500367	25,102.40
PESA0909063-10-130-328537	CAÑON PROYECTOR/////././.BNGB44500559	25,102.40
PESA0909063-10-130-328908	CAÑON PROYECTOR/////././.BNGB44500698	25,102.40
PESA0909063-10-130-328909	CAÑON PROYECTOR/////././.BNGB44500368	25,102.40
PESA0909063-10-130-328910	CAÑON PROYECTOR/////././.BNGB44500524	25,102.40
PESA0909063-10-130-328911	CAÑON PROYECTOR/////././.BNGB44500339	25,102.40
PESA0909063-10-130-328912	CAÑON PROYECTOR/////././.BNGB44500518	25,102.40
PESA0909063-10-130-328538	CAÑON PROYECTOR/////././.BNGB44500286	25,102.40
PESA0909063-10-130-328539	CAÑON PROYECTOR/////././.BNGB44500307	25,102.40
PESA0909063-10-130-328540	CAÑON PROYECTOR/////././.BNGB44500660	25,102.40
PESA0909063-10-130-328541	CAÑON PROYECTOR/////././.BNGB44500584	25,102.40
PESA0909063-10-130-328542	CAÑON PROYECTOR/////././.BNGB44500631	25,102.40
PESA0909063-10-130-328913	CAÑON PROYECTOR/////././.BNGB44500530	25,102.40
PESA0909063-10-130-328914	CAÑON PROYECTOR/////././.BNGB44500344	25,102.40
PESA0909063-10-130-328915	CAÑON PROYECTOR/////././.BNGB44500664	25,102.40
PESA0909063-10-130-328916	CAÑON PROYECTOR/////././.BNGB44100027	25,102.40
PESA0909063-10-130-328917	CAÑON PROYECTOR/////././.BNGB44500672	25,102.40
PESA0909063-10-130-328543	CAÑON PROYECTOR/////././.BNGB44500572	25,102.40
PESA0909063-10-130-328544	CAÑON PROYECTOR/////././.BNGB44100170	25,102.40
PESA0909063-10-130-328545	CAÑON PROYECTOR/////././.BNGB44500659	25,102.40
PESA0909063-10-130-328546	CAÑON PROYECTOR/////././.BNGB44500452	25,102.40
PESA0909063-10-130-328547	CAÑON PROYECTOR/////././.BNGB44500570	25,102.40
PESA0909063-10-130-328918	CAÑON PROYECTOR/////././.BNGB44100007	25,102.40
PESA0909063-10-130-328919	CAÑON PROYECTOR/////././.	25,102.40
PESA0909063-10-130-328920	CAÑON PROYECTOR/////././.BNGB44100009	25,102.40
PESA0909063-10-130-328921	CAÑON PROYECTOR/////././.BNGB44500912	25,102.40
PESA0909063-10-130-328922	CAÑON PROYECTOR/////././.BNGB44500709	25,102.40
PESA0909063-10-130-328548	CAÑON PROYECTOR/////././.BNGB44500287	25,102.40
PESA0909063-10-130-328549	CAÑON PROYECTOR/////././.BNGB44500799	25,102.40
PESA0909063-10-130-328550	CAÑON PROYECTOR/////././.BNGB44500811	25,102.40
PESA0909063-10-130-328551	CAÑON PROYECTOR/////././.BNGB44500459	25,102.40
PESA0909063-10-130-328552	CAÑON PROYECTOR/////././.BNGB44500860	25,102.40
PESA0909063-10-130-328923	CAÑON PROYECTOR/////././.BNGB44100014	25,102.40
PESA0909063-10-130-328924	CAÑON PROYECTOR/////././.BNGB44500284	25,102.40
PESA0909063-10-130-328925	CAÑON PROYECTOR/////././.BNGB44500288	25,102.40
PESA0909063-10-130-328926	CAÑON PROYECTOR/////././.BNGB44100179	25,102.40
PESA0909063-10-130-328927	CAÑON PROYECTOR/////././.BNGB44500703	25,102.40
PESA0909063-10-130-328553	CAÑON PROYECTOR/////././.BNGB44100151	25,102.40
PESA0909063-10-130-328554	CAÑON PROYECTOR/////././.BNGB44500861	25,102.40
PESA0909063-10-130-328555	CAÑON PROYECTOR/////././.BNGB44500861	25,102.40
PESA0909063-10-130-328556	CAÑON PROYECTOR/////././.BNGB44500453	25,102.40
PESA0909063-10-130-328557	CAÑON PROYECTOR/////././.BNGB44500844	25,102.40
PESA0909063-10-130-328928	CAÑON PROYECTOR/////././.BNGB44500669	25,102.40
PESA0909063-10-130-328929	CAÑON PROYECTOR/////././.BNGB44500326	25,102.40
PESA0909063-10-130-328930	CAÑON PROYECTOR/////././.BNGB44500558	25,102.40
PESA0909063-10-130-328931	CAÑON PROYECTOR/////././.BNGB44500663	25,102.40
PESA0909063-10-130-328932	CAÑON PROYECTOR/////././.BNGB44500905	25,102.40
PESA0909063-10-130-328558	CAÑON PROYECTOR/////././.BNGB44500516	25,102.40
PESA0909063-10-130-328559	CAÑON PROYECTOR/////././.BNGB44500694	25,102.40
PESA0909063-10-130-328560	CAÑON PROYECTOR/////././.BNGB44500451	25,102.40
PESA0909063-10-130-328561	CAÑON PROYECTOR/////././.BNGB44500546	25,102.40
PESA0909063-10-130-328562	CAÑON PROYECTOR/////././.BNGB44100149	25,102.40

Código	Descripción del Bien Mueble	Valor en libros
PESA0909063-10-130-328933	CAÑON PROYECTOR/////././.BNGB44500685	25,102.40
PESA0909063-10-130-328934	CAÑON PROYECTOR/////././.BNGB44500185	25,102.40
PESA0909063-10-130-328935	CAÑON PROYECTOR/////././.BNGB44500437	25,102.40
PESA0909063-10-130-328936	CAÑON PROYECTOR/////././.BNGB44500665	25,102.40
PESA0909063-10-130-328937	CAÑON PROYECTOR/////././.BNGB44500718	25,102.40
PESA0909063-10-130-328563	CAÑON PROYECTOR/////././.BNGB44500568	25,102.40
PESA0909063-10-130-328564	CAÑON PROYECTOR/////././.BNGB44100172	25,102.40
PESA0909063-10-130-328565	CAÑON PROYECTOR/////././.BNGB44500409	25,102.40
PESA0909063-10-130-328566	CAÑON PROYECTOR/////././.BNGB44500825	25,102.40
PESA0909063-10-130-328567	CAÑON PROYECTOR/////././.BNGB44500325	25,102.40
PESA0909063-10-130-328938	CAÑON PROYECTOR/////././.BNGB44500655	25,102.40
PESA0909063-10-130-328939	CAÑON PROYECTOR/////././.BNGB44100167	25,102.40
PESA0909063-10-130-328940	CAÑON PROYECTOR/////././.BNGB44500787	25,102.40
PESA0909063-10-130-328941	CAÑON PROYECTOR/////././.BNGB44500706	25,102.40
PESA0909063-10-130-328942	CAÑON PROYECTOR/////././.BNGB44500661	25,102.40
PESA0909063-10-130-328568	CAÑON PROYECTOR/////././.BNGB44500862	25,102.40
PESA0909063-10-130-328569	CAÑON PROYECTOR/////././.BNGB44500428	25,102.40
PESA0909063-10-130-328570	CAÑON PROYECTOR/////././.BNGB44500857	25,102.40
PESA0909063-10-130-328571	CAÑON PROYECTOR/////././.BNGB44500843	25,102.40
PESA0909063-10-130-328572	CAÑON PROYECTOR/////././.BNGB44500856	25,102.40
PESA0909063-10-130-328943	CAÑON PROYECTOR/////././.BNGB44500779	25,102.40
PESA0909063-10-130-328944	CAÑON PROYECTOR/////././.BNGB44100029	25,102.40
PESA0909063-10-130-328945	CAÑON PROYECTOR/////././.BNGB44500421	25,102.40
PESA0909063-10-130-328946	CAÑON PROYECTOR/////././.BNGB44500816	25,102.40
PESA0909063-10-130-328947	CAÑON PROYECTOR/////././.BNGB44100033	25,102.40
PESA0909063-10-130-328573	CAÑON PROYECTOR/////././.BNGB44500859	25,102.40
PESA0909063-10-130-328574	CAÑON PROYECTOR/////././.	25,102.40
PESA0909063-10-130-328575	CAÑON PROYECTOR/////././.BNGB44500567	25,102.40
PESA0909063-10-130-328576	CAÑON PROYECTOR/////././.BNGB44500571	25,102.40
PESA0909063-10-130-328577	CAÑON PROYECTOR/////././.BNGB44500578	25,102.40
PESA0909063-10-130-328948	CAÑON PROYECTOR/////././.BNGB44500820	25,102.40
PESA0909063-10-130-328949	CAÑON PROYECTOR/////././.BNGB44100026	25,102.40
PESA0909063-10-130-328950	CAÑON PROYECTOR/////././.BNGB44500650	25,102.40
PESA0909063-10-130-328951	CAÑON PROYECTOR/////././.BNGB44100037	25,102.40
PESA0909063-10-130-328952	CAÑON PROYECTOR/////././.BNGB44500276	25,102.40
PESA0909063-10-130-328578	CAÑON PROYECTOR/////././.BNGB44100018	25,102.40
PESA0909063-10-130-328579	CAÑON PROYECTOR/////././.BNGB44500817	25,102.40
PESA0909063-10-130-328580	CAÑON PROYECTOR/////././.BNGB44500586	25,102.40
PESA0909063-10-130-328581	CAÑON PROYECTOR/////././.BNGB44100012	25,102.40
PESA0909063-10-130-328582	CAÑON PROYECTOR/////././.BNGB44500581	25,102.40
PESA0909063-10-130-328953	CAÑON PROYECTOR/////././.BNGB44500297	25,102.40
PESA0909063-10-130-328954	CAÑON PROYECTOR/////././.BNGB44100154	25,102.40
PESA0909063-10-130-328955	CAÑON PROYECTOR/////././.BNGB44500846	25,102.40
PESA0909063-10-130-328956	CAÑON PROYECTOR/////././.BNGB44500569	25,102.40
PESA0909063-10-130-328957	CAÑON PROYECTOR/////././.BNGB44500560	25,102.40
PESA0909063-10-130-328583	CAÑON PROYECTOR/////././.BNGB44500558	25,102.40
PESA0909063-10-130-328584	CAÑON PROYECTOR/////././.BNGB44500314	25,102.40
PESA0909063-10-130-328585	CAÑON PROYECTOR/////././.BNGB44500610	25,102.40
PESA0909063-10-130-328586	CAÑON PROYECTOR/////././.BNGB44500850	25,102.40
PESA0909063-10-130-328587	CAÑON PROYECTOR/////././.BNGB44100176	25,102.40
PESA0909063-10-130-328958	CAÑON PROYECTOR/////././.BNGB44500818	25,102.40
PESA0909063-10-130-328959	CAÑON PROYECTOR/////././.BNGB44500795	25,102.40
PESA0909063-10-130-328960	CAÑON PROYECTOR/////././.BNGB44500775	25,102.40
PESA0909063-10-130-328961	CAÑON PROYECTOR/////././.BNGB44500554	25,102.40
PESA0909063-10-130-328962	CAÑON PROYECTOR/////././.BNGB44500803	25,102.40
PESA0909063-10-130-328588	CAÑON PROYECTOR/////././.BNGB44500306	25,102.40
PESA0909063-10-130-328589	CAÑON PROYECTOR/////././.BNGB44500858	25,102.40
PESA0909063-10-130-328590	CAÑON PROYECTOR/////././.BNGB44500521	25,102.40
PESA0909063-10-130-328591	CAÑON PROYECTOR/////././.BNGB44500830	25,102.40
PESA0909063-10-130-328592	CAÑON PROYECTOR/////././.BNGB44500827	25,102.40
PESA0909063-10-130-328963	CAÑON PROYECTOR/////././.BNGB44500824	25,102.40
PESA0909063-10-130-328964	CAÑON PROYECTOR/////././.BNGB44500845	25,102.40
PESA0909063-10-130-328965	CAÑON PROYECTOR/////././.BNGB44500587	25,102.40
PESA0909063-10-130-328966	CAÑON PROYECTOR/////././.BNGB44500806	25,102.40
PESA0909063-10-130-328967	CAÑON PROYECTOR/////././.BNGB44500582	25,102.40
PESA0909063-10-130-328593	CAÑON PROYECTOR/////././.BNGB44100054	25,102.40
PESA0909063-10-130-328594	CAÑON PROYECTOR/////././.BNGB44100043	25,102.40
PESA0909063-10-130-328595	CAÑON PROYECTOR/////././.BNGB44500903	25,102.40
PESA0909063-10-130-328596	CAÑON PROYECTOR/////././.BNGB44100075	25,102.40
PESA0909063-10-130-328597	CAÑON PROYECTOR/////././.BNGB44500552	25,102.40
PESA0909063-10-130-328598	CAÑON PROYECTOR/////././.BNGB44500778	25,102.40
PESA0909063-10-130-328599	CAÑON PROYECTOR/////././.BNGB44500285	25,102.40
PESA0909063-10-130-328600	CAÑON PROYECTOR/////././.BNGB44500545	25,102.40

Código	Descripción del Bien Mueble	Valor en libros
PESA0909063-10-130-328601	CAÑON PROYECTOR/////././.BNGB44500426	25,102.40
PESA0909063-10-130-328602	CAÑON PROYECTOR/////././.BNGB44500836	25,102.40
PESA0909063-10-130-328603	CAÑON PROYECTOR/////././.BNGB44100016	25,102.40
PESA0909063-10-130-328604	CAÑON PROYECTOR/////././.BNGB44500543	25,102.40
PESA0909063-10-130-328605	CAÑON PROYECTOR/////././.BNGB44500804	25,102.40
PESA0909063-10-130-328606	CAÑON PROYECTOR/////././.BNGB44500551	25,102.40
PESA0909063-10-130-328607	CAÑON PROYECTOR/////././.BNGB44100076	25,102.40
PESA0909063-10-130-328608	CAÑON PROYECTOR/////././.BNGB44500727	25,102.40
PESA0909063-10-130-328609	CAÑON PROYECTOR/////././.BNGB44500580	25,102.40
PESA0909063-10-130-328610	CAÑON PROYECTOR/////././.BNGB44100034	25,102.40
PESA0909063-10-130-328611	CAÑON PROYECTOR/////././.BNGB44500513	25,102.40
PESA0909063-10-130-328612	CAÑON PROYECTOR/////././.BNGB44100040	25,102.40
PESA0909063-10-130-328968	CAÑON PROYECTOR/////././.BNGB44500556	25,102.40
PESA0909063-10-130-328969	CAÑON PROYECTOR/////././.BNGB44500800	25,102.40
PESA0909063-10-130-328613	CAÑON PROYECTOR/////././.BNGB44100164	25,102.40
PESA0909063-10-130-328614	CAÑON PROYECTOR/////././.BNGB44500461	25,102.40
PESA0909063-10-130-328615	CAÑON PROYECTOR/////././.BNGB44100079	25,102.40
PESA0909063-10-130-328616	CAÑON PROYECTOR/////././.BNGB44100058	25,102.40
PESA0909063-10-130-328617	CAÑON PROYECTOR/////././.BNGB44500427	25,102.40
PESA0909063-10-024-329630	LAP TOP/////./H. P./245 G3/CND44048ZX	6,703.64
PESA0909063-10-024-329631	LAP TOP/////./H. P./245 G3/CND44047PK	6,703.64
PESA0909063-10-024-329632	LAP TOP/////./H. P./245 G3/CND44048S3	6,703.64
PESA0909063-10-024-329633	LAP TOP/////./H. P./245 G3/CND4404B59	6,703.64
PESA0909063-10-024-329634	LAP TOP/////./H. P./245 G3/CND44	6,703.64
PESA0909401-01-047-316639	LIBRERO/////././.	10,000.00
PESA0909401-01-047-316675	LIBRERO//Madera//CHOCOLATE/././.	14,250.60
PESA0909173-06-036-304236	Tinaco///////CISTERNA/.	16,704.00
PESA0909063-10-024-329379	LAP TOP/////./H. P./245 G3/CND445SFR9	6,703.64
PESA0909063-10-024-329380	LAP TOP/////./H. P./245 G3/CND445CQ4C	6,703.64
PESA0909401-01-206-316649	MUEBLE//Madera///././.	8,000.00
PESA0909401-01-206-316650	MUEBLE//Madera///././.	8,000.00
PESA0909401-07-043-316960	Licuadora/Industrial////./TAPISA/1407560	6,700.00
PESA0909401-07-060-316978	REFRIGERADOR/////./Whirlpool/./VS43694831	7,599.01
PESA0909401-07-068-316540	TELEVISION/////./LG/./.	10,250.00
PESA0909401-07-117-316647	TELE PANTALLA/LED////./LG/./.	10,250.00
PESA0909401-07-117-316673	TELE PANTALLA/LED////./LG/./.	6,500.00
PESA0909401-07-117-316674	TELE PANTALLA/LED////./LG/./.	6,500.00
PESA0909401-09-062-316498	Bafle/////./AMPLIFICADO/.	7,375.00
PESA0909401-07-129-316958	Congelador/Horizontal////./CPC-15/-	7,260.00
PESA0909401-10-012-316447	COPIADORA/////./BROTHER/MFC8950/.	12,000.00
PESA0909401-10-024-316438	LAP TOP/NETBOOK////././.	6,371.20
PESA0909401-10-024-316439	LAP TOP/NETBOOK////././.	6,371.20
PESA0909401-10-024-316440	LAP TOP/NETBOOK////././.	10,700.00
PESA0909401-10-024-316467	LAP TOP/////././.	8,462.20
PESA0909401-10-024-316539	LAP TOP/////./H. P././.	9,199.99
PESA0909401-10-024-316550	LAP TOP/////./H. P././.	6,999.00
PESA0909401-10-024-316589	LAP TOP/////./H. P./R005LA/.	6,999.00
PESA0909401-10-024-316662	LAP TOP/////./H. P././.	7,600.00
PESA0909401-10-024-316672	LAP TOP/////./H. P././.	10,759.71
PESA0909401-10-024-316678	LAP TOP/////./ACER/./CEL2955	6,288.36
PESA0909401-10-024-316679	LAP TOP/////./ACER/./CEL2955	6,288.36
PESA0909401-10-235-316437	PROYECTOR/////./EPSON/./.	11,172.10
PESA0909401-10-235-316632	PROYECTOR/////./BENQ/MS504/.	7,899.99
PESA0909401-10-235-316633	PROYECTOR/////./BENQ/MS504/.	7,899.99
PESA0909401-10-235-316634	PROYECTOR/////./BENQ/MS504/.	7,899.99
PESA0909401-10-235-316663	PROYECTOR/////./BENQ/./.	7,899.99
PESA0909401-10-285-316468	PIZARRON INTERACTIVO/////././.	18,719.40
PESA0909401-10-130-316466	CAÑON PROYECTOR/////./BENQ/./.	6,496.00
PESA0909401-10-152-316441	VIDEO PROYECTOR/////./PANASONIC/./.	6,171.20
PESA0909401-10-152-316442	VIDEO PROYECTOR/////./PANASONIC/./.	6,171.20
PESA0909401-10-152-316448	VIDEO PROYECTOR/////./BENQ/MS527/.	7,200.02
PESA0909401-10-152-316555	VIDEO PROYECTOR/////./EPSON/S17/.	6,799.00
PESA0909401-10-152-316640	VIDEO PROYECTOR/////./SONY/DW126/.	9,999.99
PESA0909401-10-152-316668	VIDEO PROYECTOR/////./SONY/./.	7,990.01
PESA0909401-10-152-316854	VIDEO PROYECTOR/////./BENQ/DLP MS PLUS 3000/.	7,998.00
PESA0909401-10-235-316956	PROYECTOR/////./BENQ/MS502/.	6,848.64
PESA0909401-10-235-316995	PROYECTOR/////EPSON/LUMENES -S18/.	6,108.99
PESA0909401-10-264-316445	COMPUTADORA/////./H. P././.	8,120.00
PESA0909401-10-264-316618	COMPUTADORA/////./H. P././3CR41006RY/	7,783.82
PESA0909401-10-264-316669	COMPUTADORA/////./H. P././.	9,684.70
PESA0909401-10-264-316877	COMPUTADORA/////.//DEACENTRE/.	11,600.00
PESA0909401-10-264-316972	COMPUTADORA/////./H. P././3CR4360FWJ/	9,280.00
PESA0909401-10-285-316957	PIZARRON INTERACTIVO/////./ALFRA/DUAL TOUCH 6848/.	19,467.12

Código	Descripción del Bien Mueble	Valor en libros
PESA0909401-07-117-316743	TELE PANTALLA/////./LG/./.	9,500.01
PESA0909402-01-207-326228	CASA DE ALMACENAMIENTO/////././.	19,999.91
PESA0909402-01-207-326394	CASA DE ALMACENAMIENTO///////COBERTIZO/.	19,720.00
PESA0909402-01-207-326529	CASA DE ALMACENAMIENTO/////./-/-	20,000.00
PESA0909402-02-001-326598	AIRE ACONDICIONADO/////./MIRAGE ABTX/.	9,600.00
PESA0909402-05-070-326336	Campana Extractora/////././.	7,000.02
PESA0909401-03-049-316542	Piano/DIGITAL////./Yamaha/./.	16,050.02
PESA0909402-07-043-326366	Licuadora/////././.	9,280.00
PESA0909402-07-043-326387	Licuadora//Acero Inoxidable///./INTERNACIONAL/5 LTS/-	11,481.68
PESA0909401-10-152-316920	MULTIFUNCIONAL/////./H. P././	9,056.00
PESA0909401-10-152-316921	VIDEO PROYECTOR/////./EPSON/./.	6,799.00
PESA0909402-07-119-326333	Plancha/////./freidora/.	8,120.00
PESA0909402-07-129-326388	Congelador/////./9" FRIGIDA RIRE/-	10,440.00
PESA0909402-09-001-326216	ALTAVOZ/////./MASTER MAHM/.	9,900.02
PESA0909401-11-153-316661	Microscopio/////././.	13,920.00
PESA0909402-10-024-326043	LAP TOP/////TOSHIBA/C240/.	9,699.99
PESA0909402-10-024-326046	LAP TOP/////./TOSHIBA/./.	7,200.00
PESA0909402-10-024-326047	LAP TOP/////./TOSHIBA/./.	7,200.00
PESA0909402-10-024-326205	LAP TOP/////./H. P./ultra slim/.	8,120.00
PESA0909402-10-024-326206	LAP TOP/////./H. P././.	8,120.00
PESA0909402-10-024-326215	LAP TOP/////H. P./14/CND4331H3Z	6,499.99
PESA0909402-10-024-326461	LAP TOP/////./H. P././.	6,986.00
PESA0909402-10-024-326462	LAP TOP/////./H. P././.	6,986.00
PESA0909402-10-012-326051	COPIADORA/////./CANNON/./.	14,020.02
PESA0909402-10-012-326491	COPIADORA/////./Sharp/AL 2031/./	6,589.01
PESA0909401-10-024-316955	LAP TOP/////./TOSHIBA/C855D2/.	8,835.99
PESA0909401-10-024-316965	LAP TOP/////./TOSHIBA/L5/-	10,799.21
PESA0909401-10-024-316979	LAP TOP/////./ACER/./NXMA3AL0134200ADDB7600	6,999.01
PESA0909401-10-024-316980	LAP TOP/////./ACER/./NXMA3AL0134200ADBB7600	6,999.01
PESA0909402-10-152-326253	VIDEO PROYECTOR/////./BENQ/MS-524/.	6,300.01
PESA0909402-05-112-326335	Tarja/////././.	6,340.00
PESA0909402-10-264-325960	COMPUTADORA/////./H. P././.	7,011.72
PESA0909402-10-264-325961	COMPUTADORA/////./H. P././.	7,011.72
PESA0909402-10-264-325962	COMPUTADORA/////./H. P././.	7,011.72
PESA0909402-10-264-326059	COMPUTADORA/////H. P./OLL IN ONE 4GB/./	8,120.00
PESA0909402-10-264-326060	COMPUTADORA/////H. P./OLL IN ONE 4GB/./	8,120.00
PESA0909402-10-264-326070	COMPUTADORA/////H. P./OLLI IN ONE 4GB/.	8,120.00
PESA0909402-10-264-326071	COMPUTADORA/////H. P./OLLI IN ONE 4GB/.	8,120.00
PESA0909402-10-264-326079	COMPUTADORA/////H. P./OLL IN ONE 4GB/.	8,120.00
PESA0909402-10-264-326080	COMPUTADORA/////H. P./OLL IN ONE 4GB/.	8,120.00
PESA0909402-10-264-326082	COMPUTADORA/////././.	8,120.00
PESA0909402-10-264-326085	COMPUTADORA/////./H. P././.	8,120.00
PESA0909402-10-264-326087	COMPUTADORA/////./H. P././.	8,120.00
PESA0909402-10-264-326088	COMPUTADORA/////./H. P././.	8,120.00
PESA0909402-10-264-326093	COMPUTADORA/////./H. P././.	8,120.00
PESA0909402-10-264-326094	COMPUTADORA/////./H. P././.	8,120.00
PESA0909402-10-264-326121	COMPUTADORA/////LENOVO/C200 4GB/.	6,728.00
PESA0909402-10-264-326122	COMPUTADORA/////LENOVO/C200 4GB/.	6,728.00
PESA0909402-10-264-326123	COMPUTADORA/////LENOVO/C200 4GB/.	6,728.00
PESA0909402-10-264-326211	COMPUTADORA/////./Gateway/./.	8,120.00
PESA0909402-10-264-326415	COMPUTADORA/ALL ONE////./LENOVO/./.	11,020.00
PESA0909402-10-264-326417	COMPUTADORA/ALL ONE////./H. P././4CE42110J5	6,496.00
PESA0909402-10-264-326487	COMPUTADORA/ALL ONE////./LENOVO/C200/.	6,090.00
PESA0909402-10-264-326488	COMPUTADORA/ALL ONE////./LENOVO/C200/.	6,090.00
PESA0909402-14-208-326217	SOPLADOR/////./SHINDAIWA EB 500/.	7,415.00
PESA0909401-09-133-316875	MULTIFUNCIONAL/////./BROTHER/DCP8150DN/.	7,800.00
PESA0909402-10-205-326420	PANTALLA/LED////./SAMSUNG/50EH5300FXZX/855722	9,745.00
PESA0909402-10-205-326597	PANTALLA/LED////./40 PUL/.	6,535.00
PESA0909402-10-235-325974	PROYECTOR/////./EPSON/./.	6,400.00
PESA0909402-10-235-326042	PROYECTOR/////BENQ/ms504/.	8,900.00
PESA0909402-10-235-326045	PROYECTOR/////./BENQ/MS504/.	7,600.00
PESA0909402-10-235-326098	PROYECTOR/////./BENQ/MS504/.	10,354.00
PESA0909402-10-235-326326	PROYECTOR/////./SONY/VPL-DX122/5017002820-5/	7,999.00
PESA0909402-10-235-326471	PROYECTOR/////./EPSON/./.	8,113.01
PESA0909402-10-235-326472	PROYECTOR/////./EPSON/./.	8,113.01
PESA0909402-10-235-326599	PROYECTOR/////./ACER/X117A/.	7,499.99
PESA0909401-10-264-316973	COMPUTADORA/////./H. P././3CR4360FWG/	9,280.00
PESA0909401-10-264-316974	COMPUTADORA/////./H. P././3CR4360FW4/	9,280.00
PESA0909063-10-004-324906	C.P.U./////././PCGHIA-1538/.	13,046.52
PESA0909063-10-004-324907	C.P.U./////././PCGHIA-1538/.	13,046.52
PESA0909063-10-004-324908	C.P.U./////././PCGHIA-1538/.	13,046.52
PESA0909063-10-004-324909	C.P.U./////././PCGHIA-1538/.	13,046.52
PESA0909063-10-004-324910	C.P.U./////././PCGHIA-1538/212980	13,046.52

Código	Descripción del Bien Mueble	Valor en libros
PESA0909095-10-041-315262	RUTEADOR/////./-/4357486657	44,990.31
PESA0909095-10-041-315265	RUTEADOR/////./-/435748669715	44,990.31
PESA0909095-10-041-315331	RUTEADOR/////./-/435748675	44,990.31
PESA0909095-10-041-315332	RUTEADOR/////./-/435748747	44,990.31
PESA0909095-10-041-315333	RUTEADOR/////./-/435748667	44,990.31
PESA0909095-10-041-315335	RUTEADOR/////./-/435748699	44,990.31
PESA0909095-10-041-315336	RUTEADOR/////./-/435748757	44,990.31
PESA0909095-10-041-315337	RUTEADOR/////./-/435748687	44,990.31
PESA0909095-10-041-315338	RUTEADOR/////./-/435748743	44,990.31
PESA0909095-10-041-315339	RUTEADOR/////./-/435748665	44,990.31
PESA0909095-10-041-315340	RUTEADOR/////./-/435748753	44,990.31
PESA0909095-10-041-315341	RUTEADOR/////./-/435748659	44,990.31
PESA0909095-10-041-315384	RUTEADOR/////./-/435748761	44,990.31
PESA0909095-10-041-315388	RUTEADOR/////./-/435748739	44,990.31
PESA0909095-10-041-315389	RUTEADOR/////./-/435748701	44,990.31
PESA0909095-10-041-315390	RUTEADOR/////./-/435748711	44,990.31
PESA0909095-10-041-315391	RUTEADOR/////./-/435748751	44,990.31
PESA0909095-10-041-315392	RUTEADOR/////./-/435748717	44,990.31
PESA0909095-10-041-315393	RUTEADOR/////./-/435748683	44,990.31
PESA0909095-10-041-315394	RUTEADOR/////./-/435748633	44,990.31
PESA0909095-10-041-315395	RUTEADOR/////./-/435748671	44,990.31
PESA0909095-10-041-315396	RUTEADOR/////./-/435748723	44,990.31
PESA0909095-10-041-315397	RUTEADOR/////./-/435748669	44,990.31
PESA0909095-10-041-315398	RUTEADOR/////./-/435748645	44,990.31
PESA0909095-10-041-315438	RUTEADOR/////./-/435748773	44,990.31
PESA0909095-10-041-315496	RUTEADOR/////./-/435748709	44,990.31
PESA0909095-10-041-315497	RUTEADOR/////./-/435748653	44,990.31
PESA0909095-10-041-315498	RUTEADOR/////./-/435748767	44,990.31
PESA0909095-10-041-315499	RUTEADOR/////./-/435748685	44,990.31
PESA0909095-10-041-315500	RUTEADOR/////./-/435748647	44,990.31
PESA0909095-10-041-315501	RUTEADOR/////./-/435748635	44,990.31
PESA0909095-10-041-315502	RUTEADOR/////./-/435748769	44,990.31
PESA0909095-10-041-315503	RUTEADOR/////./-/435748639	44,990.31
PESA0909095-10-041-315504	RUTEADOR/////./-/435748661	44,990.31
PESA0909095-10-041-315505	RUTEADOR/////./-/435748779	44,990.31
PESA0909095-10-041-315506	RUTEADOR/////./-/435748679	44,990.31
PESA0909095-10-041-315520	RUTEADOR/////./-/435748655	44,990.31
PESA0909095-10-041-315525	RUTEADOR/////./-/435748663	44,990.31
PESA0909095-10-041-315526	RUTEADOR/////./-/435748707	44,990.31
PESA0909095-10-041-315528	RUTEADOR/////./-/435748719	44,990.31
PESA0909095-10-041-315529	RUTEADOR/////./-/435798651	44,990.31
PESA0909095-10-041-315530	RUTEADOR/////./-/435748637	44,990.31
PESA0909063-10-048-324927	SERVIDOR/////./H. P./Z420/2UA3461CLW	48,917.44
PESA0909063-10-004-324911	C.P.U./////./PCGHIA-1538/.	13,046.52
PESA0909063-10-004-324912	C.P.U./////./PCGHIA-1538/.	13,046.52
PESA0909107-07-060-305694	REFRIGERADOR/////./G3-72/.	33,101.96
PESA0909127-10-285-306145	PIZARRON INTERACTIVO/////././.	11,020.00
PESA0909127-10-285-306146	PIZARRON INTERACTIVO/////././.	11,020.00
PESA0909127-10-285-306147	PIZARRON INTERACTIVO/////././.	11,020.00
PESA0909127-10-285-306148	PIZARRON INTERACTIVO/////././.	11,020.00
PESA0909161-10-024-305694	LAP TOP/////./LANIX/INTEL CORE/.	11,600.00
PESA0909161-10-024-305695	LAP TOP/////./LANIX/INTEL CORE/42693000008	11,600.00
PESA0909161-10-024-305696	LAP TOP/////./LANIX/NEURON RII/426930000000000010	11,600.00
PESA0909161-10-024-305697	LAP TOP/////./LANIX/INTEL CORE/.	11,600.00
PESA0909161-10-024-305698	LAP TOP/////./LANIX/INTEL CORE/.	11,600.00
PESA0909063-10-048-324928	SERVIDOR/////./H. P./WORK STATION/2UA3461CLZ	48,917.44
PESA0909401-01-206-312773	MUEBLE//Madera///././.	7,482.00
PESA0909401-01-206-312774	MUEBLE//Madera///././.	7,482.00
PESA0909401-01-206-312775	MUEBLE//Madera///././.	7,482.00
PESA0909401-01-206-312776	MUEBLE//Madera///././.	7,482.00
PESA0909401-01-206-312777	MUEBLE//Madera///././.	7,482.00
PESA0909401-01-207-311416	CASA DE ALMACENAMIENTO/MOVIL////././.	17,099.91
PESA0909161-10-004-305699	C.P.U./////./LANIX/TITAN HX4250/.	10,503.80
PESA0909161-10-004-305700	C.P.U./////./LANIX/TITAN HX4250/.	10,503.80
PESA0909401-02-057-311869	Mueble/////././.	6,667.68
PESA0909401-03-049-311431	Piano/////././ARIUS/NYDP142RSPA	14,999.99
PESA0909401-03-049-311488	Piano/////././.	15,235.00
PESA0909401-03-049-311498	Piano/DIGITAL////././.	14,999.99
PESA0909401-03-049-311547	Piano/DIGITAL////././.	16,050.11
PESA0909401-03-049-311561	Piano/DIGITAL////./Yamaha/NYDP142/.	16,675.00
PESA0909401-03-049-311579	Piano/DIGITAL////./././	17,899.96
PESA0909401-03-049-311609	Piano/DIGITAL////././.	15,154.45
PESA0909401-03-049-311611	Piano/DIGITAL////././.	16,675.00

Código	Descripción del Bien Mueble	Valor en libros
PESA0909401-03-049-311630	Piano/DIGITAL////././.	14,253.29
PESA0909401-03-049-311655	Piano/DIGITAL////././.	14,200.00
PESA0909401-03-049-311743	Piano/DIGITAL////./Yamaha/./.	22,000.00
PESA0909401-03-165-311438	TECLADO/////./ROLAND BK3BK/.	18,091.00
PESA0909401-03-165-311528	TECLADO/PROFESIONAL////./Yamaha/./.	13,950.00
PESA0909401-03-165-311648	TECLADO/PORTATIL////./Yamaha/./.	16,825.10
PESA0909401-03-165-311649	TECLADO/////././.	19,372.00
PESA0909401-03-165-311650	TECLADO/////./././	19,372.00
PESA0909401-03-165-311746	TECLADO/PORTATIL////./Yamaha/./.	16,825.10
PESA0909401-03-165-311757	TECLADO/PORTATIL////./Yamaha/./.	16,825.10
PESA0909401-09-182-311736	SISTEMA DE AUDIO/////././.	10,016.60
PESA0909401-09-208-311766	DVR/////./16 CANALES/DS7316HIS	19,950.00
PESA0909401-09-208-311787	DVR/////./16 CANALES HIKVISION/DS7316HIS	19,950.00
PESA0909401-10-004-311463	C.P.U./////./Celeron/./.	6,162.50
PESA0909401-10-004-311464	C.P.U./////./Celeron/./.	6,162.50
PESA0909401-10-004-311466	C.P.U./////./Celeron/./.	6,162.50
PESA0909401-10-004-311478	C.P.U./////./Celeron/G530/.	6,162.50
PESA0909401-10-004-311515	C.P.U./////./H. P././5CN3190G1D	6,738.21
PESA0909095-10-041-315531	RUTEADOR/////././-/435748687	44,990.31
PESA0909095-10-041-315532	RUTEADOR/////././-/435748673	44,990.31
PESA0909095-10-041-315533	RUTEADOR/////././-/435748703	44,990.31
PESA0909095-10-041-315534	RUTEADOR/////././-/435748649	44,990.31
PESA0909095-10-041-315535	RUTEADOR/////././-/435748693	44,990.31
PESA0909401-07-046-311862	Maquina de Coser/////./SINGER/191D-20/23291057	6,499.99
PESA0909401-07-068-311540	TELEVISION/LED////./SONY/./.	10,999.00
PESA0909200-03-165-308044	TECLADO/DIGITAL////./Yamaha/./.	18,785.01
PESA0909401-07-121-311855	HORNO/////./P/PAN DE GABETA/.	8,052.72
PESA0909401-10-024-311800	LAP TOP/////./TOSHIBA/C855D/-	6,918.24
PESA0909401-10-024-311801	LAP TOP/////./TOSHIBA/C855D/-	6,918.24
PESA0909401-10-024-311802	LAP TOP/////./TOSHIBA/C855D/-	6,918.24
PESA0909401-10-024-311809	LAP TOP/////./TOSHIBA/L875D-S7332/S9C035506R	6,290.00
PESA0909401-10-024-311837	LAP TOP/////./SAMSUNG/./.	8,700.00
PESA0909401-10-024-311847	LAP TOP/////./TOSHIBA/L 845/.	8,700.00
PESA0909401-10-012-311400	COPIADORA/////./CANNON/IR-1025N/DQX28692	12,000.00
PESA0909401-10-012-311735	COPIADORA/////./Sharp/AL -2031/.	9,964.40
PESA0909401-10-012-311846	COPIADORA/////./CANNON/10231F/.	7,540.00
PESA0909401-10-285-311865	PIZARRON INTERACTIVO/////./ALFRA/DUAL IR 79"/-	17,742.20
PESA0909401-10-285-311873	PIZARRON INTERACTIVO/////./SMART BOARD/SB480-M2-022483/	49,497.20
PESA0909401-10-285-311888	PIZARRON INTERACTIVO/////./SMART BOARD/SB480-M2-022498/	49,497.20
PESA0909401-10-285-311889	PIZARRON INTERACTIVO/////./SMART BOARD/SB480-M2-022500/	49,497.20
PESA0909401-10-285-311890	PIZARRON INTERACTIVO/////./SMART BOARD/SB480-M2-034967/	49,497.20
PESA0909401-10-285-311891	PIZARRON INTERACTIVO/////./SMART BOARD/SB480-M2-022748/	49,497.20
PESA0909401-10-285-311892	PIZARRON INTERACTIVO/////./SMART BOARD/SB480-M2-022499/	49,497.20
PESA0909401-10-285-311893	PIZARRON INTERACTIVO/////./SMART BOARD/SB480-M2-034969/	49,497.20
PESA0909401-10-285-311894	PIZARRON INTERACTIVO/////./SMART BOARD/SB480-M2-034975/	49,497.20
PESA0909401-10-285-311895	PIZARRON INTERACTIVO/////./SMART BOARD/SB480-M2-034970/	49,497.20
PESA0909401-10-285-311938	PIZARRON INTERACTIVO/////./SMART BOARD/SB480-M2-034972/	49,497.20
PESA0909401-10-285-311939	PIZARRON INTERACTIVO/////./SMART BOARD/SB480-M2-034966/	49,497.20
PESA0909401-10-285-311940	PIZARRON INTERACTIVO/////./SMART BOARD/SB480-M2-034965/	49,497.20
PESA0909401-10-285-311941	PIZARRON INTERACTIVO/////./SMART BOARD/SB480-M2-022501/	49,497.20
PESA0909401-10-285-311942	PIZARRON INTERACTIVO/////./SMART BOARD/SB480-M2-034971/	49,497.20
PESA0909401-10-285-311943	PIZARRON INTERACTIVO/////./SMART BOARD/SB480-M2-034962/	49,497.20
PESA0909401-10-285-311944	PIZARRON INTERACTIVO/////./SMART BOARD/SB480-M2-034964/	49,497.20
PESA0909401-09-133-311836	MULTIFUNCIONAL/////./BROTHER/./.	7,540.00
PESA0909401-09-133-311851	MULTIFUNCIONAL/////./MFC9970/.	8,798.99
PESA0909401-10-235-311803	PROYECTOR/////./EPSON/2800 LUMENES/-	6,918.24
PESA0909401-10-235-311804	PROYECTOR/////./EPSON/2800 LUMENES/-	6,918.24
PESA0909401-10-235-311805	PROYECTOR/////./EPSON/2800 LUMENES/-	6,918.24
PESA0909401-10-130-311848	CAÑON PROYECTOR/////./BENQ/L 845/.	8,700.00
PESA0909401-10-152-311838	VIDEO PROYECTOR/////./BENQ/./.	8,120.00
PESA0909401-10-152-311849	VIDEO PROYECTOR/////././.	7,599.00
PESA0909401-10-152-311850	VIDEO PROYECTOR/////././.	7,599.00
PESA0909401-10-152-311852	VIDEO PROYECTOR/////././.	7,799.00
PESA0909401-10-285-311945	PIZARRON INTERACTIVO/////./SMART BOARD/SB480-M2-022503/	49,497.20
PESA0909401-10-285-311946	PIZARRON INTERACTIVO/////./SMART BOARD/SB480-M2-022502/	49,497.20
PESA0909401-10-285-312694	PIZARRON INTERACTIVO/////././.	24,000.20
PESA0909401-10-285-312787	PIZARRON INTERACTIVO/////././.	30,000.00
PESA0909401-10-235-311866	PROYECTOR/////./OPTOMA/DS551/-	6,356.34
PESA0909401-10-264-311728	COMPUTADORA/////./LENOVO/./.	6,249.16
PESA0909401-10-264-311729	COMPUTADORA/////./LENOVO/./.	6,249.16
PESA0909401-14-110-311398	Pulpo de Serigrafia/////././-/.	10,788.00
PESA0909402-01-052-317665	MESA/////././.	10,707.00
PESA0909401-10-205-311393	PANTALLA/////./RCA/LED 55"/.	11,990.00

Código	Descripción del Bien Mueble	Valor en libros
PESA0909401-10-152-312691	VIDEO PROYECTOR/////.//./.	9,278.84
PESA0909402-01-004-317634	ARCHIVERO/////././.	45,100.00
PESA0909401-09-133-311982	MULTIFUNCIONAL/////././25040675	10,790.00
PESA0909402-03-049-317031	Piano/DIGITAL////./KWAI CL26/.	17,899.96
PESA0909402-03-049-317045	Piano/DIGITAL////./Yamaha/ARJUS YDP142/.	16,680.01
PESA0909402-03-049-317146	Piano/DIGITAL////././.	16,050.00
PESA0909402-03-049-317171	Piano/DIGITAL////././.	16,050.11
PESA0909402-03-049-317253	Piano/////./Yamaha/./.	19,039.25
PESA0909402-03-049-317282	Piano/DIGITAL////././.	17,000.02
PESA0909402-03-049-317287	Piano/DIGITAL////./CASSIO/./.	16,507.99
PESA0909402-03-049-317400	Piano/Electrico (a)/////./Yamaha/MAHOGANY/.	18,900.00
PESA0909402-03-156-317324	Juego Infantil////././.	15,500.00
PESA0909402-03-156-317457	Juego Infantil//Madera//././.	18,500.00
PESA0909402-03-165-317008	TECLADO/////./Yamaha/SPSRS750SPA/21YCSY01313	16,825.10
PESA0909402-03-165-317024	TECLADO/PROFESIONAL////./PSR750/.	18,499.99
PESA0909402-03-165-317056	TECLADO/////./Yamaha/PSR950/.	23,150.00
PESA0909402-03-165-317060	TECLADO/PORTATIL////./Yamaha/./21YCTM01440	23,505.65
PESA0909402-03-165-317247	TECLADO/PROFESIONAL////./Yamaha/./.	17,750.00
PESA0909402-03-165-317262	TECLADO/PROFESIONAL////././.	18,499.99
PESA0909402-03-165-317268	TECLADO/PROFESIONAL////././.	18,499.99
PESA0909402-03-165-317274	TECLADO/PROFESIONAL////./Yamaha/./.	19,890.00
PESA0909402-03-165-317283	TECLADO/DIGITAL////./Yamaha/./.	23,000.00
PESA0909402-03-165-317386	TECLADO/////./Yamaha/./.	7,499.40
PESA0909402-03-165-317401	TECLADO/PROFESIONAL////./Yamaha/PSRS750/.	18,499.99
PESA0909402-03-165-317952	TECLADO/////./Yamaha/S1000/.	9,860.00
PESA0909402-07-068-317151	TELEVISION/////./SONY/./.	11,368.00
PESA0909402-07-068-317452	TELEVISION/PANTALLA LCD////./SAMSUNG/./.	6,960.00
PESA0909402-07-117-317566	TELE PANTALLA/LED////./LG/./.	7,159.98
PESA0909402-07-117-317657	TELE PANTALLA/LED////./PHILIPS/./.	6,499.48
PESA0909402-07-117-317658	TELE PANTALLA/LED////./PHILIPS/./.	6,499.48
PESA0909402-07-117-317659	TELE PANTALLA/LED////./PHILIPS/./.	6,499.48
PESA0909402-07-117-317660	TELE PANTALLA/LED////./PHILIPS/./.	6,499.48
PESA0909402-10-152-317470	VIDEO PROYECTOR/////./BENQ/MS612ST/.	6,999.00
PESA0909402-10-152-317537	VIDEO PROYECTOR/////./BENQ/./.	10,000.00
PESA0909402-10-152-317586	VIDEO PROYECTOR/////./SONY/./.	7,939.46
PESA0909402-10-152-317713	VIDEO PROYECTOR/////./BENQ/MS502/-	6,799.00
PESA0909402-10-152-317795	VIDEO PROYECTOR/////./BENQ/./.	10,440.00
PESA0909161-10-130-305707	CAÑON PROYECTOR/////./NEC/VE28X/.	6,264.00
PESA0909402-10-024-317154	LAP TOP/////./H. P././.	10,904.00
PESA0909402-10-024-317296	LAP TOP/////./LENOVO/IDEAPAD/.	14,072.33
PESA0909402-10-024-317430	LAP TOP/////./TOSHIBA/./.	8,339.01
PESA0909402-10-024-317464	LAP TOP/////./H. P./PAVILLON G4/.	10,000.00
PESA0909402-10-024-317465	LAP TOP/////./H. P./PAVILLON G4/.	10,000.00
PESA0909402-10-024-317466	LAP TOP/////./H. P./PAVILLON G4/.	10,000.00
PESA0909402-10-024-317467	LAP TOP/////./H. P./PAVILLON G4/.	10,000.00
PESA0909402-10-024-317530	LAP TOP/////./H. P./PAVILON AMD3/.	7,214.01
PESA0909402-10-024-317531	LAP TOP/////./H. P./PAVILON AMD3/.	7,214.01
PESA0909402-10-024-317532	LAP TOP/////./H. P./PAVILON AMD3/.	7,214.01
PESA0909402-10-024-317533	LAP TOP/////./H. P./PAVILON AMD3/.	7,214.01
PESA0909402-10-024-317534	LAP TOP/////./H. P./PAVILON AMD3/.	7,214.01
PESA0909402-10-024-317538	LAP TOP/////./H. P././.	10,000.00
PESA0909402-10-024-317542	LAP TOP/////./SAMSUNG/500 DD/.	13,108.00
PESA0909402-10-024-317613	LAP TOP/////./H. P./CORE 15/5CG2080W2W/	8,800.00
PESA0909402-10-024-317693	LAP TOP/////./H. P././.	8,669.99
PESA0909402-10-024-317718	LAP TOP/////./H. P././.	10,672.00
PESA0909402-10-024-317731	LAP TOP/////./SAMSUNG/./.	9,489.99
PESA0909402-10-024-317796	LAP TOP/////./SAMSUNG/./.	11,200.01
PESA0909402-10-024-317857	LAP TOP/////./LENOVO/./.	10,306.92
PESA0909402-10-024-317881	LAP TOP/////./H. P./PAVILLON/.	12,000.00
PESA0909402-10-024-317907	LAP TOP/////./TOSHIBA/./.	11,987.15
PESA0909402-10-024-317943	LAP TOP/////././.	9,280.00
PESA0909402-09-089-317543	Equipo de Sonido/////././.	6,264.00
PESA0909402-10-004-317075	C.P.U./////././GUIA/186202	8,283.56
PESA0909402-10-004-317076	C.P.U./////././GUIA/168928	8,283.56
PESA0909402-10-004-317077	C.P.U./////././GUIA/186086	8,283.56
PESA0909402-10-004-317078	C.P.U./////././GUIA/186079	8,283.56
PESA0909402-10-004-317079	C.P.U./////././GUIA/186218	8,283.56
PESA0909402-10-004-317080	C.P.U./////././GUIA/187077	8,283.56
PESA0909402-10-004-317646	C.P.U./////././.	9,918.00
PESA0909402-10-235-317295	PROYECTOR/////./BENQ/MX520/.	9,098.99
PESA0909402-10-235-317420	PROYECTOR/////./EPSON/./.	8,798.99
PESA0909402-10-235-317535	PROYECTOR/////./Infocus/./.	8,370.00
PESA0909402-10-235-317541	PROYECTOR/////./PANASONIC/./.	10,628.00

Código	Descripción del Bien Mueble	Valor en libros
PESA0909402-10-235-317722	PROYECTOR/////./BENQ/./.	9,512.00
PESA0909402-14-038-317859	Fresadora/////././8747	23,848.61
PESA0909402-10-012-317152	COPIADORA/////./BROTHER/./.	9,860.00
PESA0909402-10-012-317455	COPIADORA/////././.	6,960.00
PESA0909402-10-012-317719	COPIADORA/////./CANNON/1023if/.	9,164.00
PESA0909402-10-012-317794	COPIADORA/////./BROTHER/./.	8,120.00
PESA0909402-10-012-317806	COPIADORA/////././.	6,800.00
PESA0909402-07-165-317711	Hidrolavadora/////./Karcher/G2600VH/-	7,159.99
PESA0909402-10-264-317099	COMPUTADORA/ALL ONE////./LENOVO/INTEL ATOM D522/VS30342050	8,700.00
PESA0909402-10-264-317223	COMPUTADORA/////./LENOVO/./.	9,045.00
PESA0909402-10-264-317442	COMPUTADORA/////./H. P././.	8,120.00
PESA0909402-10-264-317555	COMPUTADORA/////./H. P./A10/.	7,614.99
PESA0909402-10-264-317556	COMPUTADORA/////./H. P./A10/.	7,614.99
PESA0909402-10-264-317557	COMPUTADORA/////./H. P./A10/.	7,614.99
PESA0909402-10-264-317568	COMPUTADORA/////././.	6,670.00
PESA0909402-10-264-317569	COMPUTADORA/////././.	6,670.00
PESA0909402-10-264-317570	COMPUTADORA/////././.	6,670.00
PESA0909402-10-264-317588	COMPUTADORA/////./Dell/INPIRION/.	10,928.82
PESA0909402-10-264-317617	COMPUTADORA/////./H. P././.	8,352.00
PESA0909402-10-264-317637	COMPUTADORA/////./ACER/./.	8,352.00
PESA0909402-10-264-317638	COMPUTADORA/////./ACER/./.	8,352.00
PESA0909402-10-264-317643	COMPUTADORA/////./LENOVO/./.	8,352.00
PESA0909402-10-264-317667	COMPUTADORA/////./H. P././5CM3190BZJ/	7,500.56
PESA0909402-10-264-317668	COMPUTADORA/////./H. P././5CM3190CWY/	7,500.56
PESA0909402-10-264-317669	COMPUTADORA/////./H. P././5CM3190D6D/	7,500.56
PESA0909402-10-264-317670	COMPUTADORA/////./H. P././5CM3190C57/	7,500.56
PESA0909402-10-264-317791	COMPUTADORA/////./H. P././.	8,352.00
PESA0909402-10-264-317866	COMPUTADORA/////./Gateway/./.	6,150.01
PESA0909402-10-264-317867	COMPUTADORA/////./Gateway/./.	6,150.01
PESA0909402-10-264-317868	COMPUTADORA/////./Gateway/./.	6,150.01
PESA0909402-10-264-317869	COMPUTADORA/////./Gateway/./.	6,150.01
PESA0909402-10-024-317950	LAP TOP/////./H. P././.	10,860.00
PESA0909402-10-285-317460	PIZARRON INTERACTIVO/////././SMARTBOARD 480/.	29,000.00
PESA0909402-10-285-317461	PIZARRON INTERACTIVO/////././SMARTBOARD 480/.	29,000.00
PESA0909402-10-285-317647	PIZARRON INTERACTIVO/////././.	42,000.00
PESA0909402-10-285-317756	PIZARRON INTERACTIVO/////./SMART TECHNOLOGIES/./.	31,500.01
PESA0909402-10-285-317757	PIZARRON INTERACTIVO/////./SMART TECHNOLOGIES/./.	31,500.01
PESA0909402-10-012-317906	COPIADORA/////./CANNON/IMAGECLASS D1320/.	11,878.14
PESA0909402-10-012-317942	COPIADORA/////./CANNON/./.	6,960.00
PESA0909401-10-264-311964	COMPUTADORA/////././.	6,296.82
PESA0909401-10-264-311965	COMPUTADORA/////././.	6,296.82
PESA0909401-10-264-311966	COMPUTADORA/////././.	6,296.82
PESA0909401-10-264-311971	COMPUTADORA/////././.	6,296.82
PESA0909403-10-152-315955	VIDEO PROYECTOR/////./OPTOMA/DS551/.	16,656.44
PESA0909403-10-264-315968	COMPUTADORA/////././.	6,799.00
PESA0909403-10-264-315991	COMPUTADORA/////./H. P./ALL ONE 1155/5CM3190DFW/	7,199.99
PESA0909403-10-264-315992	COMPUTADORA/////./H. P./ALL ONE 1155/5CM3190BL5/	7,199.99
PESA0909403-10-264-315993	COMPUTADORA/////./H. P./ALL ONE 1155/5CM3190BLJ/	7,199.99
PESA0909403-10-235-315990	PROYECTOR/////././.	6,670.00
PESA0909402-10-130-317472	CAÑON PROYECTOR/////./BENQ/MS520/.	9,280.00
PESA0909402-10-130-317937	CAÑON PROYECTOR/////./BENQ/./.	11,020.00
PESA0909402-10-130-317951	CAÑON PROYECTOR/////./BENQ/./.	9,860.00
PESA0909402-10-264-317870	COMPUTADORA/////./Gateway/./.	6,150.01
PESA0909402-10-264-317902	COMPUTADORA/////./H. P././.	9,000.00
PESA0909402-10-264-317903	COMPUTADORA/////./H. P././.	9,000.00
PESA0909402-10-264-317904	COMPUTADORA/////./H. P././.	9,000.00
PESA0909500-03-049-309881	Piano/DIGITAL////././ROLAND F20DW/Z4D0141	15,304.00
PESA0909500-03-165-309801	TECLADO/PORTATIL////./Yamaha/PSRS750/.	18,100.00
PESA0909500-03-165-309807	TECLADO/////./Yamaha/PSR750/.	17,000.00
PESA0909500-03-165-309814	TECLADO/////./Yamaha/PSR750/-	17,000.00
PESA0909500-03-165-309822	TECLADO/////./Yamaha/PSR750/.	17,000.00
PESA0909500-03-165-309836	TECLADO/////./Yamaha/PSR750/.	17,000.00
PESA0909500-03-165-309845	TECLADO/PORTATIL////./Yamaha/PSRS-750SPA/.	19,697.07
PESA0909500-03-165-309850	TECLADO/////./Yamaha/PSR750/.	17,000.00
PESA0909500-03-165-309870	TECLADO/////./Yamaha/PSR750/.	17,000.00
PESA0909402-09-133-317525	MULTIFUNCIONAL/////./BROTHER/DCP-8150/.	9,319.00
PESA0909402-09-089-317908	Equipo de Sonido/Paquete////./././.	12,000.00
PESA0909403-10-024-315961	LAP TOP/////././.	7,000.00
PESA0909403-10-024-315966	LAP TOP/////./././	8,999.00
PESA0909403-10-024-316016	LAP TOP/////././.5CD2386VY3	7,190.00
PESA0909403-10-264-315994	COMPUTADORA/////./H. P./ALL ONE 1155/5CM3190DFG/	7,199.99
PESA0909403-10-264-315995	COMPUTADORA/////./H. P./ALL ONE 1155/5CM3190DR7/	7,199.99
PESA0909403-10-264-315996	COMPUTADORA/////./H. P./ALL ONE 1155/5CM3190D7Q/	7,199.99

Código	Descripción del Bien Mueble	Valor en libros
PESA0909403-10-285-315953	PIZARRON INTERACTIVO/////./AB378/.	19,800.01
PESA0909403-10-285-315954	PIZARRON INTERACTIVO/////./ALFRA/./.	20,994.84
PESA0909403-10-152-315958	VIDEO PROYECTOR/////./BENQ/./.	6,999.00
PESA0909403-10-152-315959	VIDEO PROYECTOR/////./BENQ/./.	6,999.00
PESA0909403-10-152-315971	VIDEO PROYECTOR/////././.	8,825.00
PESA0909403-10-012-315960	COPIADORA/////././.	7,540.00
PESA0909401-10-024-312687	LAP TOP/////././PRFK062435	6,590.01
PESA0909401-10-024-312693	LAP TOP/////./SONY/./.	7,990.00
PESA0909402-01-206-317474	MUEBLE/////././.	10,092.00
PESA0909402-10-235-317839	PROYECTOR/////././.	6,150.00
PESA0909403-03-049-315924	Piano/Electrico (a)////./MAHOGANY/21TATO01004	19,039.25
PESA0909403-03-049-315948	Piano/DIGITAL////./Yamaha/./.	16,049.95
PESA0909500-03-049-309844	Piano/DIGITAL////./Yamaha/ARIUS NYDP-142R/.	16,362.50
PESA0909403-10-237-315989	COPIADORA MULTIFUNCIONAL/////././.	11,484.00
PESA0909001-07-060-296505	REFRIGERADOR/////./MABE/MRMT1951/.	7,076.00
PESA0909401-10-024-313101	LAP TOP/////./VAIO/EG30./.	8,999.00
PESA0909401-10-024-313102	LAP TOP/////./Compaq/PRESARIO F755LA/CNF8170WTT	10,982.50
PESA0909401-14-110-313122	Pulpo de Serigrafia/////././.	10,788.00
PESA0909107-02-024-305695	Reloj Checador/////./ACROPRINT/150/.	7,398.48
PESA0909150-10-235-308062	PROYECTOR/////./VIEW SONIC/SB-480/.	6,356.80
PESA0909150-10-285-308061	PIZARRON INTERACTIVO/Electronico (a)////./SB-480/.	20,185.16
PESA0909401-03-165-313158	TECLADO/DIGITAL////./Yamaha/./.	18,029.00
PESA0909401-03-165-313169	TECLADO/////./Yamaha/./.	18,008.12
PESA0909401-03-165-313175	TECLADO/////./Yamaha/./.	15,219.35
PESA0909001-01-067-296501	SOFA/////De 2 Plazas/././.	6,998.57
PESA0909401-10-152-313116	VIDEO PROYECTOR/////BENQ/MS502/P/N9HJ6D7713L	6,899.00
PESA0909401-10-152-313227	VIDEO PROYECTOR/////SONY/VPL-EX100/.	7,052.00
PESA0909401-10-235-313100	PROYECTOR/////./EPSON/VP-675381-1/.	8,999.28
PESA0909401-10-004-313293	C.P.U./////././G2020/.	6,250.00
PESA0909401-10-004-313294	C.P.U./////././G2020/.	6,250.00
PESA0909401-03-049-313123	Piano/DIGITAL////././.	14,333.37
PESA0909401-10-024-313336	LAP TOP/////./ACER/ASPIRE/.	8,200.01
PESA0909063-10-205-326713	PANTALLA/LED////DE 42 Pulgadas/SONY/./6731699	10,614.00
PESA0909063-10-205-326714	PANTALLA/LED////DE 42 Pulgadas/SONY/KDL42W650A/S016731662H	10,614.00
PESA0909063-10-205-326715	PANTALLA/LED////DE 42 Pulgadas/SONY/KDL42W650A/S016731678O	10,614.00
PESA0909063-10-205-326716	PANTALLA/LED////DE 42 Pulgadas/SONY/./.	10,614.00
PESA0909130-07-165-336974	Hidrolavadora/////./Karcher/./.	6,496.00
PESA0909402-03-165-318577	TECLADO/////././.	16,858.94
PESA0909402-03-165-318583	TECLADO/////././.	15,197.00
PESA0909402-03-165-318586	TECLADO/////./Yamaha/./.	16,269.35
PESA0909402-03-165-318591	TECLADO/////./Yamaha/./.	16,269.35
PESA0909402-03-165-318595	TECLADO/////./Yamaha/./.	16,269.35
PESA0909402-03-165-318608	TECLADO/////./Yamaha/./.	16,269.35
PESA0909401-03-049-313164	Piano/DIGITAL////./Yamaha/./.	16,050.02
PESA0909402-10-024-318616	LAP TOP////NEGRO//./N8032636/Q8BK0200057	6,500.01
PESA0909402-10-024-318618	LAP TOP/////./H. P././.	8,349.68
PESA0909401-10-264-313097	COMPUTADORA/ALL ONE///NEGRO/./LENOVO/C200/0025AB1886FD	6,090.00
PESA0909401-10-264-313228	COMPUTADORA/////H. P./4CE34800YY/.	7,649.99
PESA0909403-01-049-316733	Locker/////././.	7,015.10
PESA0909402-03-049-318570	Piano/////././.	17,400.00
PESA0909402-03-049-318599	Piano/DIGITAL////././.	11,426.00
PESA0909402-10-235-318657	PROYECTOR/////./EPSON/./.	6,185.05
PESA0909403-01-049-316734	Locker/////././.	7,015.10
PESA0909403-10-004-316426	C.P.U./////./ACER/VERITON VX2631G/SD322F	6,176.39
PESA0909403-10-004-316581	C.P.U./////./Compaq/100-103la./H3Y22AA	6,176.39
PESA0909403-10-024-316322	LAP TOP/////./Dell/./.	9,901.01
PESA0909403-10-024-316535	LAP TOP/////././INTEL CELERON/.	6,750.01
PESA0909403-10-024-316536	LAP TOP/////././INTEL CELERON/.	6,750.01
PESA0909401-10-012-313226	COPIADORA/DIGITAL/////./KM-2810/XVN0512481	13,456.00
PESA0909402-01-039-318867	Estante//Madera/////./.	18,000.01
PESA0909402-10-024-318874	LAP TOP/////././.	6,499.00
PESA0909403-10-264-316430	COMPUTADORA/////LENOVO/C240/CS1260659	6,999.00
PESA0909403-10-285-316258	PIZARRON INTERACTIVO/DIGITAL////././.	49,399.99
PESA0909403-10-285-316259	PIZARRON INTERACTIVO/DIGITAL////././.	49,399.99
PESA0909403-10-285-316260	PIZARRON INTERACTIVO/DIGITAL////././.	49,399.99
PESA0909403-10-285-316261	PIZARRON INTERACTIVO/DIGITAL////././.	49,399.99
PESA0909403-10-285-316262	PIZARRON INTERACTIVO/DIGITAL////././.	49,399.99
PESA0909403-10-285-316263	PIZARRON INTERACTIVO/DIGITAL////././.	49,399.99
PESA0909403-10-285-316264	PIZARRON INTERACTIVO/DIGITAL////././.	49,399.99
PESA0909403-10-285-316266	PIZARRON INTERACTIVO/DIGITAL////././.	49,399.99
PESA0909403-10-285-316281	PIZARRON INTERACTIVO/DIGITAL////././.	49,399.99
PESA0909403-10-285-316282	PIZARRON INTERACTIVO/DIGITAL////././.	49,399.99
PESA0909403-10-285-316283	PIZARRON INTERACTIVO/DIGITAL////././.	49,399.99

Código	Descripción del Bien Mueble	Valor en libros
PESA0909403-10-285-316284	PIZARRON INTERACTIVO/DIGITAL////././.	49,399.99
PESA0909403-10-285-316285	PIZARRON INTERACTIVO/DIGITAL////././.	49,399.99
PESA0909403-10-285-316286	PIZARRON INTERACTIVO/DIGITAL////././.	49,399.99
PESA0909403-10-285-316287	PIZARRON INTERACTIVO/DIGITAL////././.	49,399.99
PESA0909403-10-285-316288	PIZARRON INTERACTIVO/DIGITAL////././.	49,399.99
PESA0909402-10-264-318868	COMPUTADORA/////LENOVO/./.	6,750.01
PESA0909500-10-004-310079	C.P.U./////./H. P./HDX2400/.	6,858.60
PESA0909403-10-024-316768	LAP TOP////NEGRO//TOSHIBA/E300/6D324365Q	6,200.01
PESA0909500-10-264-310069	COMPUTADORA////NEGRO/./LENOVO/C240/5731558	6,375.00
PESA0909500-01-047-310131	LIBRERO/////././-/.	6,960.00
PESA0909700-10-264-301755	COMPUTADORA/////./H. P./AIO/4CS11309KH/	7,899.99
PESA0909403-10-285-316289	PIZARRON INTERACTIVO/DIGITAL////././.	49,399.99
PESA0909403-10-285-316290	PIZARRON INTERACTIVO/DIGITAL////././.	49,399.99
PESA0909700-10-152-301754	VIDEO PROYECTOR/////./BENQ/MP780ST/PDF9C00044001	25,000.00
PESA0909700-10-264-301756	COMPUTADORA/////./H. P./AIO/4CS11309JY/	7,899.99
PESA0909700-10-264-301757	COMPUTADORA/////./H. P./AIO/4CS11309JS	7,899.99
PESA0909500-10-012-310084	COPIADORA/DIGITAL////./H. P./LASER JET M 1522N/.	6,600.00
PESA0909500-10-264-310070	COMPUTADORA////NEGRO/./LENOVO/C240/5731558	6,375.00
PESA0909700-10-264-301743	COMPUTADORA/////./H. P./DESKTOP AIO/5CM2120418/	7,800.00
PESA0909700-10-264-301744	COMPUTADORA/////./H. P./DESKTOP AIO/5CM2120413/	7,800.00
PESA0909700-10-264-301745	COMPUTADORA/////./H. P./DESKTOP AIO/5CM2120490/	7,800.00
PESA0909500-10-024-310054	LAP TOP/////./LENOVO/B590 DC-2020M/.	7,310.00
PESA0909000-01-207-501078	CASA DE ALMACENAMIENTO/////././.	13,000.00
PESA0909000-10-024-501080	LAP TOP/////./TOSHIBA/C40DA4162/.	7,000.00
PESA0909095-01-029-315620	Congelador/Horizontal////././.	8,120.00
PESA0909095-01-029-315621	Congelador/Horizontal////././.	8,120.00
PESA0909095-01-029-315622	Congelador/Horizontal////././.	8,120.00
PESA0909095-01-029-315623	Congelador/Horizontal////././.	8,120.00
PESA0909095-01-029-315624	Congelador/Horizontal////././.	8,120.00
PESA0909095-01-029-315625	Congelador/Horizontal////././.	8,120.00
PESA0909095-01-029-315626	Congelador/Horizontal////././.	8,120.00
PESA0909095-01-029-315627	Congelador/Horizontal////././.	8,120.00
PESA0909095-01-029-315628	Congelador/Horizontal////././.	8,120.00
PESA0909095-01-029-315629	Congelador/Horizontal////././.	8,120.00
PESA0909095-01-029-315630	Congelador/Horizontal////././.	8,120.00
PESA0909095-01-029-315631	Congelador/Horizontal////././.	8,120.00
PESA0909095-01-029-315632	Congelador/Horizontal////././.	8,120.00
PESA0909095-01-040-315635	Estufa//Acero Inoxidable///./4 QUEMADORES/.	22,736.00
PESA0909095-01-040-315636	Estufa//Acero Inoxidable///./4 QUEMADORES/.	22,736.00
PESA0909095-01-040-315637	Estufa//Acero Inoxidable///./4 QUEMADORES/.	22,736.00
PESA0909095-01-040-315638	Estufa//Acero Inoxidable///./4 QUEMADORES/.	22,736.00
PESA0909095-01-040-315639	Estufa//Acero Inoxidable///./4 QUEMADORES/.	22,736.00
PESA0909095-01-040-315640	Estufa//Acero Inoxidable///./4 QUEMADORES/.	22,736.00
PESA0909095-01-040-315641	Estufa//Acero Inoxidable///./4 QUEMADORES/.	22,736.00
PESA0909095-01-040-315642	Estufa//Acero Inoxidable///./6 QUEMADORES/.	24,104.80
PESA0909095-01-040-315643	Estufa//Acero Inoxidable///./6 QUEMADORES/.	24,104.80
PESA0909095-01-040-315644	Estufa//Acero Inoxidable///./6 QUEMADORES/.	24,104.80
PESA0909095-01-040-315645	Estufa//Acero Inoxidable///./6 QUEMADORES/.	24,104.80
PESA0909095-01-040-315646	Estufa//Acero Inoxidable///./6 QUEMADORES/.	24,104.80
PESA0909095-01-040-315647	Estufa//Acero Inoxidable///./6 QUEMADORES/.	24,104.80
PESA0909095-01-040-315660	Estufa//Acero Inoxidable///./6 QUEMADORES/.	24,104.80
PESA0909095-01-040-315662	Estufa//Acero Inoxidable///./6 QUEMADORES/.	24,104.80
PESA0909095-01-040-315663	Estufa//Acero Inoxidable///./6 QUEMADORES/.	24,104.80
PESA0909095-01-040-315664	Estufa//Acero Inoxidable///./6 QUEMADORES/.	24,104.80
PESA0909095-01-040-315665	Estufa//Acero Inoxidable///./6 QUEMADORES/.	24,104.80
PESA0909095-01-040-315666	Estufa//Acero Inoxidable///./6 QUEMADORES/.	24,104.80
PESA0909095-01-040-315667	Estufa//Acero Inoxidable///./6 QUEMADORES/.	24,104.80
PESA0909095-01-040-315668	Estufa//Acero Inoxidable///./6 QUEMADORES/.	24,104.80
PESA0909095-01-040-315669	Estufa//Acero Inoxidable///./6 QUEMADORES/.	24,104.80
PESA0909095-01-040-315670	Estufa//Acero Inoxidable///./6 QUEMADORES/.	24,104.80
PESA0909095-01-040-315671	Estufa//Acero Inoxidable///./6 QUEMADORES/.	24,104.80
PESA0909095-01-040-315672	Estufa//Acero Inoxidable///./6 QUEMADORES/.	24,104.80
PESA0909095-01-040-315673	Estufa//Acero Inoxidable///./6 QUEMADORES/.	24,104.80
PESA0909095-01-040-315674	Estufa//Acero Inoxidable///./6 QUEMADORES/.	24,104.80
PESA0909095-01-040-315687	Estufa//Acero Inoxidable///./6 QUEMADORES/.	24,104.80
PESA0909095-01-040-315701	Estufa//Acero Inoxidable///./6 QUEMADORES/.	24,104.80
PESA0909095-01-040-315702	Estufa//Acero Inoxidable///./6 QUEMADORES/.	24,104.80
PESA0909095-01-040-315703	Estufa//Acero Inoxidable///./6 QUEMADORES/.	24,104.80
PESA0909095-01-040-315704	Estufa//Acero Inoxidable///./6 QUEMADORES/.	24,104.80
PESA0909095-01-040-315705	Estufa//Acero Inoxidable///./6 QUEMADORES/.	24,104.80
PESA0909095-01-040-315706	Estufa//Acero Inoxidable///./6 QUEMADORES/.	24,104.80
PESA0909095-01-040-315707	Estufa//Acero Inoxidable///./6 QUEMADORES/.	24,104.80
PESA0909095-01-040-315708	Estufa//Acero Inoxidable///./6 QUEMADORES/.	24,104.80

Código	Descripción del Bien Mueble	Valor en libros
PESA0909001-05-180-296513	MINI-SPLIT/////././.	12,499.00
PESA0909095-07-060-315633	REFRIGERADOR/////./PTA CON CRISTAL/.	16,147.20
PESA0909095-07-060-315634	REFRIGERADOR/////./PTA CON CRISTAL/.	16,147.20
PESA0909095-07-060-315648	REFRIGERADOR/////./PTA CON CRISTAL/.	16,147.20
PESA0909095-07-060-315649	REFRIGERADOR/////./PTA CON CRISTAL/.	16,147.20
PESA0909095-07-060-315650	REFRIGERADOR/////./PTA CON CRISTAL/.	16,147.20
PESA0909095-07-060-315651	REFRIGERADOR/////./PTA CON CRISTAL/.	16,147.20
PESA0909095-07-060-315652	REFRIGERADOR/////./PTA CON CRISTAL/.	16,147.20
PESA0909095-07-060-315653	REFRIGERADOR/////./PTA CON CRISTAL/.	16,147.20
PESA0909095-07-060-315654	REFRIGERADOR/////./PTA CON CRISTAL/.	16,147.20
PESA0909095-07-060-315655	REFRIGERADOR/////./PTA CON CRISTAL/.	16,147.20
PESA0909095-07-060-315656	REFRIGERADOR/////./PTA CON CRISTAL/.	16,147.20
PESA0909095-07-060-315657	REFRIGERADOR/////./PTA CON CRISTAL/.	16,147.20
PESA0909095-07-060-315658	REFRIGERADOR/////./PTA CON CRISTAL/.	16,147.20
PESA0909095-07-060-315659	REFRIGERADOR/////./PTA CON CRISTAL/.	16,147.20
PESA0909095-07-060-315661	REFRIGERADOR/////./PTA CON CRISTAL/.	16,147.20
PESA0909095-07-060-315675	REFRIGERADOR/////./PTA CON CRISTAL/.	16,147.20
PESA0909095-07-060-315676	REFRIGERADOR/////./PTA CON CRISTAL/.	16,147.20
PESA0909095-07-060-315677	REFRIGERADOR/////./PTA CON CRISTAL/.	16,147.20
PESA0909095-07-060-315678	REFRIGERADOR/////./PTA CON CRISTAL/.	16,147.20
PESA0909095-07-060-315679	REFRIGERADOR/////./PTA CON CRISTAL/.	16,147.20
PESA0909095-07-060-315680	REFRIGERADOR/////./PTA CON CRISTAL/.	16,147.20
PESA0909095-07-060-315681	REFRIGERADOR/////./PTA CON CRISTAL/.	16,147.20
PESA0909095-07-060-315682	REFRIGERADOR/////./PTA CON CRISTAL/.	16,147.20
PESA0909095-07-060-315683	REFRIGERADOR/////./PTA CON CRISTAL/.	16,147.20
PESA0909095-07-060-315684	REFRIGERADOR/////./PTA CON CRISTAL/.	16,147.20
PESA0909095-07-060-315685	REFRIGERADOR/////./PTA CON CRISTAL/.	16,147.20
PESA0909095-07-060-315686	REFRIGERADOR/////./PTA CON CRISTAL/.	16,147.20
PESA0909095-07-060-315688	REFRIGERADOR/////./PTA CON CRISTAL/.	16,147.20
PESA0909095-07-060-315689	REFRIGERADOR/////./PTA CON CRISTAL/.	16,147.20
PESA0909095-07-060-315690	REFRIGERADOR/////./PTA CON CRISTAL/.	16,147.20
PESA0909095-07-060-315691	REFRIGERADOR/////./PTA CON CRISTAL/.	16,147.20
PESA0909095-07-060-315692	REFRIGERADOR/////./PTA CON CRISTAL/.	16,147.20
PESA0909095-07-060-315693	REFRIGERADOR/////./PTA CON CRISTAL/.	16,147.20
PESA0909095-07-060-315694	REFRIGERADOR/////./PTA CON CRISTAL/.	16,147.20
PESA0909095-07-060-315695	REFRIGERADOR/////./PTA CON CRISTAL/.	16,147.20
PESA0909095-07-060-315696	REFRIGERADOR/////./PTA CON CRISTAL/.	16,147.20
PESA0909095-07-060-315697	REFRIGERADOR/////./PTA CON CRISTAL/.	16,147.20
PESA0909095-07-060-315698	REFRIGERADOR/////./PTA CON CRISTAL/.	16,147.20
PESA0909095-07-060-315699	REFRIGERADOR/////./PTA CON CRISTAL/.	16,147.20
PESA0909095-07-060-315700	REFRIGERADOR/////./PTA CON CRISTAL/.	16,147.20
PESA0909164-11-036-073130	Cabeza de Retinoscopio/////././.	6,438.00
PESA0909401-10-024-313624	LAP TOP/////././.	8,468.00
PESA0909401-01-038-313633	ESCRITORIO/////././.	11,542.00
PESA0909063-10-021-327056	IMPRESORA/A color////./Zebra/ZXP/06J141600019	85,685.60
PESA0909063-10-021-327057	IMPRESORA/A color////./Zebra/ZXP/06J141600030	85,685.60
PESA0909063-10-021-327058	IMPRESORA/A color////./Zebra/ZXP/06J141600035	85,685.60
PESA0909401-10-012-313533	COPIADORA/////./BROTHER/MFC-8950DW/U63090C4N6939778	12,399.98
PESA0909401-10-012-313563	COPIADORA/////./Xerox/./SBA9590144	8,000.00
PESA0909401-10-012-313623	COPIADORA/////./././	9,999.20
PESA0909401-10-012-313626	COPIADORA/////./CANNON/./.	6,728.00
PESA0909095-07-060-315712	REFRIGERADOR/////././.	16,147.20
PESA0909195-09-016-313444	Microfono/INALAMBRIC0////./Shure/PGX24/SM58L5/.	6,950.00
PESA0909401-07-068-313622	TELEVISION/////./././	9,299.00
PESA0909095-01-040-315709	Estufa//Acero Inoxidable///./6 QUEMADORES/.	24,104.80
PESA0909095-01-040-315710	Estufa//Acero Inoxidable///./6 QUEMADORES/.	24,104.80
PESA0909095-01-040-315711	Estufa//Acero Inoxidable///./6 QUEMADORES/.	24,104.80
PESA0909401-10-235-313621	PROYECTOR/////././T5TERTERT	8,849.00
PESA0909401-10-024-313647	LAP TOP/////./Dell/INSPIRON CORE/AAA17CE40B82404BA65A	13,500.00
PESA0909401-10-130-313625	CAÑON PROYECTOR/////./BENQ/./.	9,164.00
PESA0909401-10-152-313532	VIDEO PROYECTOR/////./XGA2700/.	8,995.80
PESA0909124-03-049-007666	Piano/DIGITAL///./ARIUS/.	15,154.45
PESA0909402-07-068-320161	TELEVISION/////./PHILIPS/./.	7,192.00
PESA0909402-07-068-320162	TELEVISION/////./PHILIPS/./.	7,192.00
PESA0909402-07-068-320163	TELEVISION/////./PHILIPS/./.	7,192.00
PESA0909402-07-068-320164	TELEVISION/////./PHILIPS/./.	7,192.00
PESA0909402-07-068-320545	TELEVISION/////./SAMSUNG/./4 FH4005 HD/	8,352.00
PESA0909402-09-133-320085	MULTIFUNCIONAL/////././A2T-133577	18,000.00
PESA0909402-09-133-320115	MULTIFUNCIONAL/////./Xerox/./.	7,000.00
PESA0909402-09-133-320196	MULTIFUNCIONAL/////./Xerox/WC3220/.	8,920.01
PESA0909402-09-133-320446	MULTIFUNCIONAL/////./BROTHER/DCP8150/.	9,396.00
PESA0909401-01-054-313646	MODULO/////./OFICINA/.	12,500.01
PESA0909402-09-058-320116	Bocina/////./BOOM/.	8,550.00

Código	Descripción del Bien Mueble	Valor en libros
PESA0909402-07-134-320157	Bocina/////./BOOMBOX/.	10,000.00
PESA0909402-10-004-320052	C.P.U./////././.	7,500.00
PESA0909402-10-004-320053	C.P.U./////././.	7,500.00
PESA0909402-10-004-320054	C.P.U./////././.	7,500.00
PESA0909402-10-004-320055	C.P.U./////././.	7,500.00
PESA0909402-10-004-320206	C.P.U./////././G01364270514000007	8,849.00
PESA0909402-10-004-320297	C.P.U./////./GHIA CORE I3/.	10,000.00
PESA0909402-10-004-320333	LAP TOP/////./ACER/./14401210116	7,499.99
PESA0909402-10-004-320334	LAP TOP/////./ACER/./14401256216	7,499.99
PESA0909402-10-004-320335	LAP TOP/////./ACER/./14401230316	7,499.99
PESA0909402-10-004-320336	LAP TOP/////./ACER/./14401526316	7,499.99
PESA0909402-10-012-320378	COPIADORA/////./KYOCERA/./.	13,792.40
PESA0909402-10-012-320555	COPIADORA/////./SAMSUNG/VMA587318/.	10,300.00
PESA0909402-10-012-320593	COPIADORA/////./Sharp/AL2031/.	8,000.00
PESA0909402-10-021-320188	IMPRESORA/////./BROTHER/8550 DN/.	9,000.00
PESA0909402-10-024-319967	LAP TOP/////./TOSHIBA/3E254758U/.	9,000.00
PESA0909402-10-024-319985	LAP TOP/////./H. P./PAVILION DV4 4075/.	9,999.00
PESA0909402-10-024-320114	LAP TOP/////./TOSHIBA/C240/.	12,750.00
PESA0909402-10-024-320197	LAP TOP/////./H. P././.	9,999.01
PESA0909402-10-024-320213	LAP TOP/////./H. P././5CB3524LHY	7,698.99
PESA0909402-10-024-320221	LAP TOP/////./ACER/1017U/.	8,182.98
PESA0909402-10-024-320293	LAP TOP/////./H. P././.	9,998.99
PESA0909402-10-152-319949	VIDEO PROYECTOR/////././POW/.	8,449.00
PESA0909402-10-152-319950	VIDEO PROYECTOR/////././POW/.	8,449.00
PESA0909402-10-152-319951	VIDEO PROYECTOR/////./BENQ/./.	9,449.00
PESA0909402-10-152-320258	VIDEO PROYECTOR/////./EPSON/S17/.	6,799.00
PESA0909402-10-152-320282	VIDEO PROYECTOR/////./SONY/./.	7,750.01
PESA0909402-10-152-320283	VIDEO PROYECTOR/////./SONY/./.	7,750.01
PESA0909402-10-152-320284	VIDEO PROYECTOR/////./SONY/./.	7,750.01
PESA0909402-10-152-320285	VIDEO PROYECTOR/////./SONY/./.	7,750.01
PESA0909402-10-152-320286	VIDEO PROYECTOR/////./SONY/./.	7,749.99
PESA0909402-10-152-320287	VIDEO PROYECTOR/////./SONY/./.	7,749.99
PESA0909402-10-152-320288	VIDEO PROYECTOR/////./SONY/./.	7,749.99
PESA0909402-10-152-320289	VIDEO PROYECTOR/////./SONY/./.	7,749.99
PESA0909402-07-068-320549	TELEVISION/////./SAMSUNG/./.	9,280.00
PESA0909402-07-117-319939	TELE PANTALLA/LED////./FULLHD/.	7,990.00
PESA0909402-07-117-320379	TELE PANTALLA/LED////.//./.	8,749.30
PESA0909402-10-235-319941	PROYECTOR/////././.	16,350.00
PESA0909402-10-235-319960	PROYECTOR/////././.	16,350.00
PESA0909402-10-235-319971	PROYECTOR/////././.	16,349.99
PESA0909402-10-235-320113	PROYECTOR/////./BENQ/./.	8,901.00
PESA0909402-10-235-320260	PROYECTOR/////./BENQ/MX662/PDE5D0150000	11,205.60
PESA0909402-10-235-320303	PROYECTOR/////./EPSON/S18/.	10,100.00
PESA0909402-10-235-320312	PROYECTOR/////./BENQ/./.	8,900.00
PESA0909402-10-264-319952	COMPUTADORA/////./H. P././.	9,999.00
PESA0909402-10-264-319963	COMPUTADORA/////./C260/.	8,000.00
PESA0909402-10-264-319964	COMPUTADORA/////./LENOVO/C260/.	8,000.00
PESA0909402-10-264-320068	COMPUTADORA/////./H. P././.	9,999.20
PESA0909402-10-264-320261	COMPUTADORA/////./H. P././4CE4180996/	7,076.00
PESA0909402-10-264-320262	COMPUTADORA/////./H. P././4CE4180987/	7,076.00
PESA0909402-10-264-320263	COMPUTADORA/////./H. P././4CE4180988/	7,076.00
PESA0909402-10-264-320264	COMPUTADORA/////./H. P././4CE418098K/	7,076.00
PESA0909402-10-264-320265	COMPUTADORA/////./H. P././4CE418099G/	7,076.00
PESA0909402-10-264-320266	COMPUTADORA/////./H. P././4CE418099J/	7,076.00
PESA0909402-10-264-320267	COMPUTADORA/////./H. P././4CE4180971	7,076.00
PESA0909402-10-264-320330	COMPUTADORA/////././.	12,000.00
PESA0909402-10-264-320422	COMPUTADORA/////./ACER/AIO CELERON 1017U/.	8,182.98
PESA0909402-10-264-320423	COMPUTADORA/////./ACER/AIO CELERON 1017U/.	8,182.98
PESA0909402-10-264-320464	COMPUTADORA/////././4CE4170804/	7,500.00
PESA0909402-10-264-320465	COMPUTADORA/////././4CE41707XZ	7,500.00
PESA0909402-10-264-320491	COMPUTADORA/////./H. P././4CE41707XL/	7,500.00
PESA0909402-10-264-320492	COMPUTADORA/////./H. P././4CE417081D	7,500.00
PESA0909402-10-264-320744	COMPUTADORA/////./H. P././4CE35104WT	7,860.95
PESA0909402-10-264-320770	COMPUTADORA/////./H. P./205G1AMD DUAL/.	7,142.86
PESA0909402-10-264-320771	COMPUTADORA/////./H. P./205G1AMD DUAL/.	7,142.86
PESA0909402-10-264-320772	COMPUTADORA/////./H. P./205G1AMD DUAL/.	7,142.86
PESA0909402-10-264-320773	COMPUTADORA/////./H. P./205G1AMD DUAL/.	7,142.86
PESA0909402-10-264-320774	COMPUTADORA/////./H. P./205G1AMD DUAL/.	7,142.86
PESA0909402-10-264-320775	COMPUTADORA/////./H. P./205G1AMD DUAL/.	7,142.86
PESA0909402-10-264-320776	COMPUTADORA/////./H. P./205G1AMD DUAL/.	7,142.86
PESA0909402-10-264-320789	COMPUTADORA/////./LENOVO/C345/.	14,000.01
PESA0909402-10-264-320794	COMPUTADORA/////LENOVO/./.	8,339.00
PESA0909402-10-264-320795	COMPUTADORA/////LENOVO/./.	8,339.00

Código	Descripción del Bien Mueble	Valor en libros
PESA0909403-01-043-317081	GABINETE/////././.	8,400.00
PESA0909402-10-012-320878	COPIADORA/////./IMAGECLASSD1370/.	8,911.32
PESA0909403-10-264-317308	COMPUTADORA/////././.	11,763.48
PESA0909403-10-264-317311	COMPUTADORA/////./H. P./3CR31806JS/	13,297.98
PESA0909403-10-264-317314	COMPUTADORA/////./H. P./3CR3143083P	7,919.10
PESA0909403-10-264-317317	COMPUTADORA/////./3CR30418PX	10,619.10
PESA0909402-10-237-319968	COPIADORA MULTIFUNCIONAL/////./MB461LP/.	9,950.00
PESA0909402-10-237-320153	COPIADORA MULTIFUNCIONAL/////./Xerox/./.	10,414.00
PESA0909402-10-237-320802	COPIADORA MULTIFUNCIONAL/////BROTHER/./.	6,599.01
PESA0909402-10-285-319940	PIZARRON INTERACTIVO/////./ALFRA/PIAN6848/.	16,350.00
PESA0909402-10-285-319959	PIZARRON INTERACTIVO/////./ALFRA/PIAN6848/.	16,350.00
PESA0909402-10-285-319970	PIZARRON INTERACTIVO/////./ALFRA/PIAN6848/.	16,349.99
PESA0909402-10-285-320557	PIZARRON INTERACTIVO/////./SMARTBOARD SBM68016/.	36,540.00
PESA0909402-10-285-320560	PIZARRON INTERACTIVO/////./SMARTBOARD SBM68016/.	48,008.00
PESA0909402-10-004-320395	C.P.U./////./H. P./INTEL DUAL/.	6,940.20
PESA0909402-09-133-320753	MULTIFUNCIONAL/////./DCP8150DCP/./	9,512.00
PESA0909403-07-060-317135	REFRIGERADOR/////./Whirlpool/WT6007D SIL/.	6,750.01
PESA0909403-09-089-317133	Equipo de Sonido/////././.	10,000.00
PESA0909403-09-133-317008	MULTIFUNCIONAL/Monocromatico////./Xerox/5021/.	13,999.99
PESA0909402-10-152-320444	VIDEO PROYECTOR/////./BENQ/2700/.	9,884.02
PESA0909402-10-152-320748	VIDEO PROYECTOR/////./BENQ/MS502/.	9,512.00
PESA0909402-10-152-320879	VIDEO PROYECTOR/////./PTLW271/1280X8002700	6,799.99
PESA0909403-10-024-317013	LAP TOP/////./H. P./14-N227LA/.	8,999.00
PESA0909403-10-024-317014	LAP TOP/////./TOSHIBA/P55/.	11,500.00
PESA0909403-10-024-317020	LAP TOP/////./H. P././.	6,669.00
PESA0909403-10-024-317028	LAP TOP/////./ACER/E1-572/.	8,999.00
PESA0909403-10-024-317083	LAP TOP/////./Dell/./.	11,699.10
PESA0909402-10-222-320305	IMPRESORA MULTIFUNCIONAL/////./BROTHER/DCP8150/.	6,800.00
PESA0909500-01-047-310714	LIBRERO//Madera///././.	7,500.00
PESA0909402-10-024-320399	LAP TOP/////././.	7,400.80
PESA0909402-10-024-320428	LAP TOP/////./H. P./N2810/.	6,136.99
PESA0909402-10-024-320458	LAP TOP/////./H. P././.	6,201.00
PESA0909402-10-024-320749	LAP TOP/////./H. P./14D0200LA/.	9,860.00
PESA0909402-10-024-320784	LAP TOP/////././CND4207GR7	9,999.20
PESA0909402-10-024-320877	LAP TOP/////H. P./PAVILION 14N207LA/.	8,999.00
PESA0909403-10-152-317009	VIDEO PROYECTOR/////./EPSON/POWERLITE/.	8,000.01
PESA0909403-10-152-317029	VIDEO PROYECTOR/////./EPSON/./.	8,899.00
PESA0909403-10-152-317035	LAP TOP/////./H. P././.	8,995.00
PESA0909403-10-152-317138	VIDEO PROYECTOR/////./EPSON/POWER W15/412592400	7,999.00
PESA0909403-10-264-317321	COMPUTADORA/////./H. P./3CR3080NMC	8,889.00
PESA0909403-10-264-317324	COMPUTADORA/////./Gateway/ZX4260MD3/.	8,499.00
PESA0909402-10-264-320881	COMPUTADORA/////././SCS01526396	6,320.90
PESA0909403-07-108-317160	CONSOLA/////./SINTETIZADOR ROLAND BK-3BK/.	9,900.00
PESA0909403-09-133-317082	MULTIFUNCIONAL/////./SAMSUNG/4072/ZELPBJFDA000PEL	8,468.00
PESA0909403-09-133-317291	MULTIFUNCIONAL/////./Sharp/AL-2051/35001946	9,990.00
PESA0909403-09-133-317338	MULTIFUNCIONAL/////./CANNON/D1320/D1320120VUS	6,379.00
PESA0909500-09-028-310675	CONSOLA/////./Yamaha/EMX312SC/-	8,980.00
PESA0909500-09-028-311178	CONSOLA/////./Yamaha/EMX512-SC/VTCRY01155	9,730.00
PESA0909500-09-062-310725	Bafle/////./6465.52/./	7,696.00
PESA0909500-09-062-310836	Bafle/////./Steren/BAF-1585/.	6,500.00
PESA0909500-07-190-311125	Estufa/////./2 QUEMAD/-	10,208.00
PESA0909500-10-004-310676	C.P.U./////./ACER/X2631G/.	7,950.13
PESA0909500-10-004-310677	C.P.U./////./ACER/X2631G/.	7,950.13
PESA0909500-10-004-310678	C.P.U./////./ACER/X2631G/.	7,950.13
PESA0909500-10-004-310700	C.P.U./////./LANIX/CORE13 4130/.	10,295.00
PESA0909500-10-004-310701	C.P.U./////./LANIX/CORE13 4130/.	10,295.00
PESA0909500-10-004-310702	C.P.U./////./LANIX/CORE13 4130/.	10,295.00
PESA0909500-10-004-310854	C.P.U./////./GHIA DUAL CORE/.	6,750.01
PESA0909500-10-004-310855	C.P.U./////./GHIA DUAL CORE/.	6,750.01
PESA0909500-10-004-311092	C.P.U./////./H. P./DX2400/L9101BW	6,375.40
PESA0909500-10-004-311093	C.P.U./////./H. P./DX2400/L9101IL3/	6,375.40
PESA0909500-10-004-311094	C.P.U./////./H. P./DX2400/L9101BW	6,375.40
PESA0909500-10-004-311095	C.P.U./////./H. P./DX2400/L9101111CW/	6,375.40
PESA0909500-10-004-311096	C.P.U./////./H. P./DX2400/L9101BW	6,375.40
PESA0909500-10-004-311103	C.P.U./////./H. P./DX2400/SMXL9330K11	9,760.00
PESA0909500-10-024-310666	LAP TOP/////./Celeron/N2820 (BGA)/-	7,857.14
PESA0909500-10-024-310667	LAP TOP/////./Celeron/N2820 (BGA)/-	7,857.14
PESA0909500-10-024-310668	LAP TOP/////./Celeron/N2820 (BGA)/-	7,857.14
PESA0909500-10-024-310669	LAP TOP/////./Celeron/N2820 (BGA)/-	7,857.14
PESA0909500-10-024-310670	LAP TOP/////./Celeron/N2820 (BGA)/-	7,857.14
PESA0909500-10-024-310671	LAP TOP/////./Celeron/N2820 (BGA)/-	7,857.14
PESA0909500-10-024-310672	LAP TOP/////./Celeron/N2820 (BGA)/-	7,857.14
PESA0909500-10-024-310697	LAP TOP/////./TOSHIBA/-/.	10,155.00

Código	Descripción del Bien Mueble	Valor en libros
PESA0909500-10-024-310722	LAP TOP/////./TOSHIBA/C40D-A416/.	8,140.00
PESA0909500-10-024-310723	LAP TOP/////./TOSHIBA/C40D-A416/.	8,140.00
PESA0909500-10-024-310726	LAP TOP/////./H. P./23 6230/.	11,999.01
PESA0909500-10-024-310728	LAP TOP/////./SAMSUNG/NP300F4C/.	8,499.15
PESA0909500-10-024-310843	LAP TOP/////././ASUS K55A-MX1/.	7,090.00
PESA0909500-10-024-310875	LAP TOP/////./TOSHIBA/CORE 13-3227U/.	11,999.99
PESA0909500-10-024-310919	LAP TOP/////./H. P./240 G1 C13-3110M/F7W08LT	10,400.00
PESA0909500-10-024-311047	LAP TOP/////./ASUS/-/.	10,000.01
PESA0909500-10-024-311107	LAP TOP/////./TOSHIBA/15.4"/S79289384Q	9,030.01
PESA0909500-10-024-311205	LAP TOP/////./TOSHIBA/AMD E1-2100/-	7,400.01
PESA0909500-10-024-311281	LAP TOP/////./LENOVO/G400/CB30714246	8,700.00
PESA0909500-10-024-311345	LAP TOP/////././-/-	9,000.00
PESA0909500-09-133-310984	MULTIFUNCIONAL/////./Sharp/AL-2051/.	13,440.00
PESA0909403-10-024-317137	LAP TOP/////./Dell/INSPIRION 14 541/8411616077	9,999.00
PESA0909403-10-024-317163	LAP TOP/////./H. P././5CB3524RWR	7,999.00
PESA0909403-10-024-317180	LAP TOP/////./TOSHIBA/./.	9,994.97
PESA0909403-10-024-317213	LAP TOP/////./TOSHIBA/./.	9,000.00
PESA0909403-10-024-317284	LAP TOP/////./H. P./14-N220/-	7,199.20
PESA0909500-10-152-310727	VIDEO PROYECTOR/////./EPSON/730HD/.	8,899.00
PESA0909500-10-152-310729	VIDEO PROYECTOR/////./EPSON/X17/.	7,599.00
PESA0909500-10-152-310833	VIDEO PROYECTOR/////./BENQ/MS502/PD24E02311000/	7,500.00
PESA0909500-10-152-310834	VIDEO PROYECTOR/////./BENQ/MS502/PD24E03023000/	7,500.00
PESA0909500-10-152-310871	VIDEO PROYECTOR/////./BENQ/DLP MS504/.	6,250.02
PESA0909500-10-152-310920	VIDEO PROYECTOR/////./EPSON/POWER LITE S18/V11H552021	10,000.00
PESA0909500-10-152-310930	VIDEO PROYECTOR/////./EPSON/S17/-	6,799.00
PESA0909500-10-012-310724	COPIADORA/////./KYOCERA/MYTA ECOSIS FS-1125/.	9,000.01
PESA0909500-10-012-311045	COPIADORA/////./KYOCERA/MITA 1035/.	14,999.99
PESA0909500-10-012-311187	COPIADORA/////./CANNON/IR1023/TJR18659	9,900.00
PESA0909500-10-012-311269	COPIADORA/////./Sharp/AL-2031/.	8,600.01
PESA0909500-10-021-311014	IMPRESORA/////./SAMSUNG/CAMA OFICIO/SI-M4072FD	7,800.00
PESA0909500-10-152-311013	VIDEO PROYECTOR/////./ACER/./.	7,100.00
PESA0909500-10-152-311112	VIDEO PROYECTOR/////./EPSON/POWERLITE/V11H309220	6,900.02
PESA0909500-10-152-311113	VIDEO PROYECTOR/////./EPSON/POWERLITE/VH309220/	6,900.02
PESA0909500-10-152-311204	VIDEO PROYECTOR/////./BENQ/DLP-MS504/-	6,250.00
PESA0909500-10-152-311274	VIDEO PROYECTOR/////./BENQ/3000 ANSILUMENES/.	8,700.00
PESA0909500-10-235-310841	PROYECTOR/////./BENQ/MS619ST/.	8,700.00
PESA0909500-10-235-310842	PROYECTOR/////./BENQ/MS619ST/.	8,700.00
PESA0909500-10-235-310981	PROYECTOR/////./ACER/3000 LUMENES/-	7,899.99
PESA0909500-10-235-311102	PROYECTOR/////./SONY/P-153130/90945600F	7,499.99
PESA0909500-10-235-311298	PROYECTOR/////./EPSON/POWER LITE/.	7,000.00
PESA0909500-10-264-310780	COMPUTADORA/////./H. P./ALL IN ONE E3T80LT/.	8,125.00
PESA0909500-10-264-310781	COMPUTADORA/////./H. P./ALL IN ONE E3T80LT/.	8,125.00
PESA0909500-10-264-310782	COMPUTADORA/////./H. P./ALL IN ONE E3T80LT/.	8,125.00
PESA0909500-10-264-310783	COMPUTADORA/////./H. P./ALL IN ONE E3T80LT/.	8,125.00
PESA0909500-10-264-310838	COMPUTADORA/////./H. P./ALL IN ONE E3T80LT/.	9,499.99
PESA0909500-10-264-310876	COMPUTADORA/////./H. P./AIO 10205/.	6,949.99
PESA0909500-10-264-310877	COMPUTADORA/////./H. P./AIO 10205/.	6,949.99
PESA0909500-10-264-310878	COMPUTADORA/////./H. P./AIO 10205/.	6,949.99
PESA0909500-10-264-310887	COMPUTADORA/////./H. P./ALL IN ONE DUAL CORE E1-1500/.	6,900.00
PESA0909500-10-264-310888	COMPUTADORA/////./H. P./ALL IN ONE DUAL CORE E1-1500/.	6,900.00
PESA0909500-10-264-310889	COMPUTADORA/////./H. P./ALL IN ONE DUAL CORE E1-1500/.	6,900.00
PESA0909500-10-264-310890	COMPUTADORA/////./H. P./ALL IN ONE DUAL CORE E1-1500/.	6,900.00
PESA0909500-10-264-310905	COMPUTADORA/////./H. P./ALL IN ONE E1-2500/.	9,399.99
PESA0909500-10-264-310906	COMPUTADORA/////./H. P./ALL IN ONE E1-2500/.	9,399.99
PESA0909500-10-264-310907	COMPUTADORA/////./H. P./ALL IN ONE E1-2500/.	9,399.99
PESA0909500-10-264-310908	COMPUTADORA/////./H. P./ALL IN ONE E1-2500/.	9,399.99
PESA0909500-10-264-310921	COMPUTADORA/////./H. P./PAVILION 18-5001/-	6,999.00
PESA0909500-10-264-310922	COMPUTADORA/////./H. P./PAVILION 18-5001/-	6,999.00
PESA0909500-10-264-310927	COMPUTADORA/////./H. P./PAVILION 18-5001/-	6,999.00
PESA0909500-10-264-311275	COMPUTADORA/ALL ONE////./ACER/MD30/DQSTGAL001410011173000	8,352.00
PESA0909500-10-264-311276	COMPUTADORA/ALL ONE////./ACER/MD30/DQSTGAL001410011083000	8,352.00
PESA0909500-10-264-311286	COMPUTADORA/////./LENOVO/AIO C260/.	6,335.00
PESA0909500-10-264-311287	COMPUTADORA/////./LENOVO/AIO C260/.	6,335.00
PESA0909500-10-264-311288	COMPUTADORA/////./LENOVO/AIO C260/.	6,335.00
PESA0909500-10-264-311289	COMPUTADORA/////./LENOVO/AIO C260/.	6,335.00
PESA0909500-10-264-311352	COMPUTADORA/////./H. P./AIO 10205 G1/.	6,950.00
PESA0909500-10-285-311114	PIZARRON INTERACTIVO/////././MIMIO BOARD/-	7,314.00
PESA0909500-10-130-311046	CAÑON PROYECTOR/////./EPSON/HD 2700/.	9,000.00
PESA0909500-10-024-311351	LAP TOP/////./TOSHIBA/SAT C50-5174FM/.	6,790.90
PESA0909403-10-021-317084	IMPRESORA/LASER////./H. P./LASERJET PRO 400/CNDF251087	8,333.73
PESA0909403-10-152-317165	VIDEO PROYECTOR/////./EPSON/./.	6,799.00
PESA0909403-10-152-317175	VIDEO PROYECTOR/////./EPSON/./.	8,899.00
PESA0909403-10-152-317275	VIDEO PROYECTOR/////./BENQ/-/PDR1E52792000	6,799.00

Código	Descripción del Bien Mueble	Valor en libros
PESA0909800-17-014-277957	PATIN HIDRAULICO/////./Truper/D/MANO/.	6,180.48
PESA0909800-17-014-277958	PATIN HIDRAULICO/////./Truper/D/MANO/.	6,180.48
PESA0909500-10-285-311119	PIZARRON INTERACTIVO/////./MIMIO BOARD/-	9,990.00
PESA0909500-10-285-311120	PIZARRON INTERACTIVO/////./MIMIO BOARD/-	9,990.00
PESA0909500-10-285-311121	PIZARRON INTERACTIVO/////./MIMIO BOARD/-	9,990.00
PESA0909500-10-285-311273	PIZARRON INTERACTIVO/////./TERWRITE 2078/.	20,924.08
PESA0909063-10-285-327330	PIZARRON INTERACTIVO/////./VIGORI TECHNOLOGIES PA-82/VG0435	12,748.40
PESA0909063-10-285-327331	PIZARRON INTERACTIVO/////./VIGORI TECHNOLOGIES PA-82/VG036	12,748.40
PESA0909063-10-285-327332	PIZARRON INTERACTIVO/////./VIGORI TECHNOLOGIES PA-82/VG0437	12,748.40
PESA0909063-10-285-327333	PIZARRON INTERACTIVO/////./VIGORI TECHNOLOGIES PA-82/VG0438	12,748.40
PESA0909063-10-285-327334	PIZARRON INTERACTIVO/////./VIGORI TECHNOLOGIES PA-82/VG0159	12,748.40
PESA0909063-10-285-327335	PIZARRON INTERACTIVO/////./VIGORI TECHNOLOGIES PA-82/VG0158	12,748.40
PESA0909063-10-285-327336	PIZARRON INTERACTIVO/////./VIGORI TECHNOLOGIES PA-82/VG0157	12,748.40
PESA0909063-10-285-327337	PIZARRON INTERACTIVO/////./VIGORI TECHNOLOGIES PA-82/VG0156	12,748.40
PESA0909063-10-285-327338	PIZARRON INTERACTIVO/////./VIGORI TECHNOLOGIES PA-82/VG0155	12,748.40
PESA0909063-10-285-327339	PIZARRON INTERACTIVO/////./VIGORI TECHNOLOGIES PA-82/VG0154	12,748.40
PESA0909063-10-285-327340	PIZARRON INTERACTIVO/////./VIGORI TECHNOLOGIES PA-82/VG0153	12,748.40
PESA0909063-10-285-327341	PIZARRON INTERACTIVO/////./VIGORI TECHNOLOGIES PA-82/VG0431	12,748.40
PESA0909063-10-285-327342	PIZARRON INTERACTIVO/////./VIGORI TECHNOLOGIES PA-82/VG0405	12,748.40
PESA0909063-10-285-327343	PIZARRON INTERACTIVO/////./VIGORI TECHNOLOGIES PA-82/VG0404	12,748.40
PESA0909063-10-285-327344	PIZARRON INTERACTIVO/////./VIGORI TECHNOLOGIES PA-82/VG0319	12,748.40
PESA0909063-10-285-327345	PIZARRON INTERACTIVO/////./VIGORI TECHNOLOGIES PA-82/VG0129	12,748.40
PESA0909063-10-285-327346	PIZARRON INTERACTIVO/////./VIGORI TECHNOLOGIES PA-82/VG083	12,748.40
PESA0909063-10-285-327347	PIZARRON INTERACTIVO/////./VIGORI TECHNOLOGIES PA-82/VG0	12,748.40
PESA0909063-10-285-327348	PIZARRON INTERACTIVO/////./VIGORI TECHNOLOGIES PA-82/VG0	12,748.40
PESA0909063-10-285-327349	PIZARRON INTERACTIVO/////./VIGORI TECHNOLOGIES PA-82/VG0	12,748.40
PESA0909063-10-285-327350	PIZARRON INTERACTIVO/////./VIGORI TECHNOLOGIES PA-82/VG0	12,748.40
PESA0909063-10-285-327351	PIZARRON INTERACTIVO/////./VIGORI TECHNOLOGIES PA-82/VG0	12,748.40
PESA0909063-10-285-327352	PIZARRON INTERACTIVO/////./VIGORI TECHNOLOGIES PA-82/VG0	12,748.40
PESA0909063-10-285-327353	PIZARRON INTERACTIVO/////./VIGORI TECHNOLOGIES PA-82/VG0	12,748.40
PESA0909063-10-285-327354	PIZARRON INTERACTIVO/////./VIGORI TECHNOLOGIES PA-82/VG0	12,748.40
PESA0909063-10-285-327355	PIZARRON INTERACTIVO/////./VIGORI TECHNOLOGIES PA-82/VG0	12,748.40
PESA0909063-10-285-327356	PIZARRON INTERACTIVO/////./VIGORI TECHNOLOGIES PA-82/VG0	12,748.40
PESA0909063-10-285-327357	PIZARRON INTERACTIVO/////./VIGORI TECHNOLOGIES PA-82/VG0	12,748.40
PESA0909063-10-285-327358	PIZARRON INTERACTIVO/////./VIGORI TECHNOLOGIES PA-82/VG0	12,748.40
PESA0909063-10-285-327359	PIZARRON INTERACTIVO/////./VIGORI TECHNOLOGIES PA-82/VG0	12,748.40
PESA0909063-10-285-327360	PIZARRON INTERACTIVO/////./VIGORI TECHNOLOGIES PA-82/VG0	12,748.40
PESA0909063-10-285-327361	PIZARRON INTERACTIVO/////./VIGORI TECHNOLOGIES PA-82/VG0	12,748.40
PESA0909063-10-285-327362	PIZARRON INTERACTIVO/////./VIGORI TECHNOLOGIES PA-82/VG0	12,748.40
PESA0909063-10-285-327363	PIZARRON INTERACTIVO/////./VIGORI TECHNOLOGIES PA-82/VG0	12,748.40
PESA0909063-10-285-327364	PIZARRON INTERACTIVO/////./VIGORI TECHNOLOGIES PA-82/VG0-442	12,748.40
PESA0909063-10-285-327365	PIZARRON INTERACTIVO/////./VIGORI TECHNOLOGIES PA-82/VG0-329	12,748.40
PESA0909063-10-285-327366	PIZARRON INTERACTIVO/////./VIGORI TECHNOLOGIES PA-82/VG0-334	12,748.40
PESA0909063-10-285-327367	PIZARRON INTERACTIVO/////./VIGORI TECHNOLOGIES PA-82/VG0-333	12,748.40
PESA0909063-10-285-327368	PIZARRON INTERACTIVO/////./VIGORI TECHNOLOGIES PA-82/VG0-331	12,748.40
PESA0909063-10-285-327369	PIZARRON INTERACTIVO/////./VIGORI TECHNOLOGIES PA-82/VG0-330	12,748.40
PESA0909063-10-285-327370	PIZARRON INTERACTIVO/////./VIGORI TECHNOLOGIES PA-82/VG0-439	12,748.40
PESA0909063-10-285-327371	PIZARRON INTERACTIVO/////./VIGORI TECHNOLOGIES PA-82/VG0-440	12,748.40
PESA0909063-10-285-327372	PIZARRON INTERACTIVO/////./VIGORI TECHNOLOGIES PA-82/VG0-277	12,748.40
PESA0909063-10-285-327373	PIZARRON INTERACTIVO/////./VIGORI TECHNOLOGIES PA-82/VG0-078	12,748.40
PESA0909063-10-285-327374	PIZARRON INTERACTIVO/////./VIGORI TECHNOLOGIES PA-82/VG0-364	12,748.40
PESA0909063-10-285-327375	PIZARRON INTERACTIVO/////./VIGORI TECHNOLOGIES PA-82/VG0-276	12,748.40
PESA0909063-10-285-327376	PIZARRON INTERACTIVO/////./VIGORI TECHNOLOGIES PA-82/VG0-325	12,748.40
PESA0909063-10-285-327377	PIZARRON INTERACTIVO/////./VIGORI TECHNOLOGIES PA-82/VG0-326	12,748.40
PESA0909063-10-285-327378	PIZARRON INTERACTIVO/////./VIGORI TECHNOLOGIES PA-82/VG0-128	12,748.40
PESA0909063-10-285-327379	PIZARRON INTERACTIVO/////./VIGORI TECHNOLOGIES PA-82/VG0-140	12,748.40
PESA0909063-10-285-327380	PIZARRON INTERACTIVO/////./VIGORI TECHNOLOGIES PA-82/VG0-113	12,748.40
PESA0909063-10-285-327381	PIZARRON INTERACTIVO/////./VIGORI TECHNOLOGIES PA-82/VG0	12,748.40
PESA0909063-10-285-327382	PIZARRON INTERACTIVO/////./VIGORI TECHNOLOGIES PA-82/VG0	12,748.40
PESA0909063-10-285-327383	PIZARRON INTERACTIVO/////./VIGORI TECHNOLOGIES PA-82/VG0	12,748.40
PESA0909063-10-285-327384	PIZARRON INTERACTIVO/////./VIGORI TECHNOLOGIES PA-82/VG0	12,748.40
PESA0909063-10-285-327385	PIZARRON INTERACTIVO/////./VIGORI TECHNOLOGIES PA-82/VG0	12,748.40
PESA0909063-10-285-327386	PIZARRON INTERACTIVO/////./VIGORI TECHNOLOGIES PA-82/VG0	12,748.40
PESA0909063-10-285-327387	PIZARRON INTERACTIVO/////./VIGORI TECHNOLOGIES PA-82/VG0	12,748.40
PESA0909063-10-285-327388	PIZARRON INTERACTIVO/////./VIGORI TECHNOLOGIES PA-82/VG0	12,748.40
PESA0909063-10-285-327389	PIZARRON INTERACTIVO/////./VIGORI TECHNOLOGIES PA-82/VG0	12,748.40
PESA0909063-10-285-327390	PIZARRON INTERACTIVO/////./VIGORI TECHNOLOGIES PA-82/VG0	12,748.40
PESA0909063-10-285-327391	PIZARRON INTERACTIVO/////./VIGORI TECHNOLOGIES PA-82/VG0	12,748.40
PESA0909063-10-285-327392	PIZARRON INTERACTIVO/////./VIGORI TECHNOLOGIES PA-82/VG0	12,748.40
PESA0909063-10-285-327393	PIZARRON INTERACTIVO/////./VIGORI TECHNOLOGIES PA-82/VG0	12,748.40
PESA0909063-10-285-327394	PIZARRON INTERACTIVO/////./VIGORI TECHNOLOGIES PA-82/VG0	12,748.40
PESA0909063-10-285-327395	PIZARRON INTERACTIVO/////./VIGORI TECHNOLOGIES PA-82/VG010097	12,748.40
PESA0909063-10-285-327396	PIZARRON INTERACTIVO/////./VIGORI TECHNOLOGIES PA-82/VG010289	12,748.40

Código	Descripción del Bien Mueble	Valor en libros
PESA0909063-10-285-327397	PIZARRON INTERACTIVO/////./VIGORI TECHNOLOGIES PA-82/VG0	12,748.40
PESA0909063-10-285-327398	PIZARRON INTERACTIVO/////./VIGORI TECHNOLOGIES PA-82/VG0	12,748.40
PESA0909063-10-285-327399	PIZARRON INTERACTIVO/////./VIGORI TECHNOLOGIES PA-82/VG0	12,748.40
PESA0909063-10-285-327400	PIZARRON INTERACTIVO/////./VIGORI TECHNOLOGIES PA-82/VG0	12,748.40
PESA0909063-10-285-327401	PIZARRON INTERACTIVO/////./VIGORI TECHNOLOGIES PA-82/VG0	12,748.40
PESA0909063-10-285-327402	PIZARRON INTERACTIVO/////./VIGORI TECHNOLOGIES PA-82/VG010152	12,748.40
PESA0909063-10-285-327403	PIZARRON INTERACTIVO/////./VIGORI TECHNOLOGIES PA-82/VG010151	12,748.40
PESA0909063-10-285-327404	PIZARRON INTERACTIVO/////./VIGORI TECHNOLOGIES PA-82/VG010286	12,748.40
PESA0909063-10-285-327405	PIZARRON INTERACTIVO/////./VIGORI TECHNOLOGIES PA-82/VG010285	12,748.40
PESA0909063-10-285-327406	PIZARRON INTERACTIVO/////./VIGORI TECHNOLOGIES PA-82/VG010284	12,748.40
PESA0909063-10-285-327407	PIZARRON INTERACTIVO/////./VIGORI TECHNOLOGIES PA-82/VG010283	12,748.40
PESA0909063-10-285-327408	PIZARRON INTERACTIVO/////./VIGORI TECHNOLOGIES PA-82/VG010282	12,748.40
PESA0909063-10-285-327409	PIZARRON INTERACTIVO/////./VIGORI TECHNOLOGIES PA-82/VG010402	12,748.40
PESA0909063-10-285-327410	PIZARRON INTERACTIVO/////./VIGORI TECHNOLOGIES PA-82/VG010401	12,748.40
PESA0909063-10-285-327411	PIZARRON INTERACTIVO/////./VIGORI TECHNOLOGIES PA-82/VG010433	12,748.40
PESA0909063-10-285-327412	PIZARRON INTERACTIVO/////./VIGORI TECHNOLOGIES PA-82/VG010280	12,748.40
PESA0909063-10-285-327413	PIZARRON INTERACTIVO/////./VIGORI TECHNOLOGIES PA-82/VG010323	12,748.40
PESA0909063-10-285-327414	PIZARRON INTERACTIVO/////./VIGORI TECHNOLOGIES PA-82/VG010434	12,748.40
PESA0909063-10-285-327415	PIZARRON INTERACTIVO/////./VIGORI TECHNOLOGIES PA-82/VG010400	12,748.40
PESA0909063-10-285-327416	PIZARRON INTERACTIVO/////./VIGORI TECHNOLOGIES PA-82/VG010237	12,748.40
PESA0909063-10-285-327417	PIZARRON INTERACTIVO/////./VIGORI TECHNOLOGIES PA-82/VG0	12,748.40
PESA0909063-10-285-327418	PIZARRON INTERACTIVO/////./VIGORI TECHNOLOGIES PA-82/VG0	12,748.40
PESA0909063-10-285-327419	PIZARRON INTERACTIVO/////./VIGORI TECHNOLOGIES PA-82/VG0	12,748.40
PESA0909063-10-285-327420	PIZARRON INTERACTIVO/////./VIGORI TECHNOLOGIES PA-82/VG0	12,748.40
PESA0909063-10-285-327421	PIZARRON INTERACTIVO/////./VIGORI TECHNOLOGIES PA-82/VG0	12,748.40
PESA0909063-10-285-327422	PIZARRON INTERACTIVO/////./VIGORI TECHNOLOGIES PA-82/VG0	12,748.40
PESA0909063-10-285-327423	PIZARRON INTERACTIVO/////./VIGORI TECHNOLOGIES PA-82/VG0	12,748.40
PESA0909063-10-285-327424	PIZARRON INTERACTIVO/////./VIGORI TECHNOLOGIES PA-82/VG0	12,748.40
PESA0909063-10-285-327425	PIZARRON INTERACTIVO/////./VIGORI TECHNOLOGIES PA-82/VG0	12,748.40
PESA0909063-10-285-327426	PIZARRON INTERACTIVO/////./VIGORI TECHNOLOGIES PA-82/VG0	12,748.40
PESA0909063-10-285-327427	PIZARRON INTERACTIVO/////./VIGORI TECHNOLOGIES PA-82/VG0	12,748.40
PESA0909063-10-285-327428	PIZARRON INTERACTIVO/////./VIGORI TECHNOLOGIES PA-82/VG0	12,748.40
PESA0909063-10-285-327429	PIZARRON INTERACTIVO/////./VIGORI TECHNOLOGIES PA-82/VG0	12,748.40
PESA0909063-10-285-327430	PIZARRON INTERACTIVO/////./VIGORI TECHNOLOGIES PA-82/VG0	12,748.40
PESA0909063-10-285-327431	PIZARRON INTERACTIVO/////./VIGORI TECHNOLOGIES PA-82/VG0	12,748.40
PESA0909063-10-285-327432	PIZARRON INTERACTIVO/////./VIGORI TECHNOLOGIES PA-82/VG0	12,748.40
PESA0909063-10-285-327433	PIZARRON INTERACTIVO/////./VIGORI TECHNOLOGIES PA-82/VG0	12,748.40
PESA0909063-10-285-327434	PIZARRON INTERACTIVO/////./VIGORI TECHNOLOGIES PA-82/VG0	12,748.40
PESA0909063-10-285-327435	PIZARRON INTERACTIVO/////./VIGORI TECHNOLOGIES PA-82/VG0	12,748.40
PESA0909063-10-285-327436	PIZARRON INTERACTIVO/////./VIGORI TECHNOLOGIES PA-82/VG0	12,748.40
PESA0909063-10-285-327437	PIZARRON INTERACTIVO/////./VIGORI TECHNOLOGIES PA-82/VG0	12,748.40
PESA0909063-10-285-327438	PIZARRON INTERACTIVO/////./VIGORI TECHNOLOGIES PA-82/VG0	12,748.40
PESA0909063-10-285-327439	PIZARRON INTERACTIVO/////./VIGORI TECHNOLOGIES PA-82/VG0	12,748.40
PESA0909063-10-285-327440	PIZARRON INTERACTIVO/////./VIGORI TECHNOLOGIES PA-82/VG0	12,748.40
PESA0909063-10-285-327441	PIZARRON INTERACTIVO/////./VIGORI TECHNOLOGIES PA-82/VG0	12,748.40
PESA0909063-10-285-327442	PIZARRON INTERACTIVO/////./VIGORI TECHNOLOGIES PA-82/VG0	12,748.40
PESA0909063-10-285-327443	PIZARRON INTERACTIVO/////./VIGORI TECHNOLOGIES PA-82/VG0	12,748.40
PESA0909063-10-285-327444	PIZARRON INTERACTIVO/////./VIGORI TECHNOLOGIES PA-82/VG0	12,748.40
PESA0909063-10-285-327445	PIZARRON INTERACTIVO/////./VIGORI TECHNOLOGIES PA-82/VG0	12,748.40
PESA0909063-10-285-327446	PIZARRON INTERACTIVO/////./VIGORI TECHNOLOGIES PA-82/VG0	12,748.40
PESA0909063-10-285-327447	PIZARRON INTERACTIVO/////./VIGORI TECHNOLOGIES PA-82/VG010250	12,748.40
PESA0909063-10-285-327448	PIZARRON INTERACTIVO/////./VIGORI TECHNOLOGIES PA-82/VG010251	12,748.40
PESA0909063-10-285-327449	PIZARRON INTERACTIVO/////./VIGORI TECHNOLOGIES PA-82/VG010252	12,748.40
PESA0909063-10-285-327450	PIZARRON INTERACTIVO/////./VIGORI TECHNOLOGIES PA-82/VG010253	12,748.40
PESA0909063-10-285-327451	PIZARRON INTERACTIVO/////./VIGORI TECHNOLOGIES PA-82/VG010254	12,748.40
PESA0909063-10-285-327452	PIZARRON INTERACTIVO/////./VIGORI TECHNOLOGIES PA-82/VG010255	12,748.40
PESA0909063-10-285-327453	PIZARRON INTERACTIVO/////./VIGORI TECHNOLOGIES PA-82/VG010256	12,748.40
PESA0909063-10-285-327454	PIZARRON INTERACTIVO/////./VIGORI TECHNOLOGIES PA-82/VG010051	12,748.40
PESA0909063-10-285-327455	PIZARRON INTERACTIVO/////./VIGORI TECHNOLOGIES PA-82/VG010052	12,748.40
PESA0909063-10-285-327456	PIZARRON INTERACTIVO/////./VIGORI TECHNOLOGIES PA-82/VG010054	12,748.40
PESA0909063-10-285-327457	PIZARRON INTERACTIVO/////./VIGORI TECHNOLOGIES PA-82/VG010291	12,748.40
PESA0909063-10-285-327458	PIZARRON INTERACTIVO/////./VIGORI TECHNOLOGIES PA-82/VG010292	12,748.40
PESA0909063-10-285-327459	PIZARRON INTERACTIVO/////./VIGORI TECHNOLOGIES PA-82/VG010293	12,748.40
PESA0909063-10-285-327460	PIZARRON INTERACTIVO/////./VIGORI TECHNOLOGIES PA-82/VG010294	12,748.40
PESA0909063-10-285-327461	PIZARRON INTERACTIVO/////./VIGORI TECHNOLOGIES PA-82/VG010209	12,748.40
PESA0909063-10-285-327462	PIZARRON INTERACTIVO/////./VIGORI TECHNOLOGIES PA-82/VG010208	12,748.40
PESA0909063-10-285-327463	PIZARRON INTERACTIVO/////./VIGORI TECHNOLOGIES PA-82/VG010143	12,748.40
PESA0909063-10-285-327464	PIZARRON INTERACTIVO/////./VIGORI TECHNOLOGIES PA-82/VG010141	12,748.40
PESA0909063-10-285-327465	PIZARRON INTERACTIVO/////./VIGORI TECHNOLOGIES PA-82/VG010130	12,748.40
PESA0909063-10-285-327466	PIZARRON INTERACTIVO/////./VIGORI TECHNOLOGIES PA-82/VG010150	12,748.40
PESA0909063-10-285-327467	PIZARRON INTERACTIVO/////./VIGORI TECHNOLOGIES PA-82/VG010194	12,748.40
PESA0909063-10-285-327468	PIZARRON INTERACTIVO/////./VIGORI TECHNOLOGIES PA-82/VG010193	12,748.40
PESA0909063-10-285-327469	PIZARRON INTERACTIVO/////./VIGORI TECHNOLOGIES PA-82/VG010192	12,748.40

Código	Descripción del Bien Mueble	Valor en libros
PESA0909063-10-285-327470	PIZARRON INTERACTIVO/////./VIGORI TECHNOLOGIES PA-82/VG010202	12,748.40
PESA0909063-10-285-327471	PIZARRON INTERACTIVO/////./VIGORI TECHNOLOGIES PA-82/VG010201	12,748.40
PESA0909063-10-285-327472	PIZARRON INTERACTIVO/////./VIGORI TECHNOLOGIES PA-82/VG010200	12,748.40
PESA0909063-10-285-327473	PIZARRON INTERACTIVO/////./VIGORI TECHNOLOGIES PA-82/VG010199	12,748.40
PESA0909063-10-285-327474	PIZARRON INTERACTIVO/////./VIGORI TECHNOLOGIES PA-82/VG010198	12,748.40
PESA0909063-10-285-327475	PIZARRON INTERACTIVO/////./VIGORI TECHNOLOGIES PA-82/VG010311	12,748.40
PESA0909063-10-285-327476	PIZARRON INTERACTIVO/////./VIGORI TECHNOLOGIES PA-82/VG010197	12,748.40
PESA0909063-10-285-327477	PIZARRON INTERACTIVO/////./VIGORI TECHNOLOGIES PA-82/VG010257	12,748.40
PESA0909063-10-285-327478	PIZARRON INTERACTIVO/////./VIGORI TECHNOLOGIES PA-82/VG010258	12,748.40
PESA0909063-10-285-327479	PIZARRON INTERACTIVO/////./VIGORI TECHNOLOGIES PA-82/VG010313	12,748.40
PESA0909063-10-285-327480	PIZARRON INTERACTIVO/////./VIGORI TECHNOLOGIES PA-82/VG010259	12,748.40
PESA0909063-10-285-327481	PIZARRON INTERACTIVO/////./VIGORI TECHNOLOGIES PA-82/VG010050	12,748.40
PESA0909063-10-285-327482	PIZARRON INTERACTIVO/////./VIGORI TECHNOLOGIES PA-82/VG010049	12,748.40
PESA0909063-10-285-327483	PIZARRON INTERACTIVO/////./VIGORI TECHNOLOGIES PA-82/VG010048	12,748.40
PESA0909063-10-285-327484	PIZARRON INTERACTIVO/////./VIGORI TECHNOLOGIES PA-82/VG010233	12,748.40
PESA0909063-10-285-327485	PIZARRON INTERACTIVO/////./VIGORI TECHNOLOGIES PA-82/VG010213	12,748.40
PESA0909063-10-285-327486	PIZARRON INTERACTIVO/////./VIGORI TECHNOLOGIES PA-82/VG010212	12,748.40
PESA0909063-10-285-327487	PIZARRON INTERACTIVO/////./VIGORI TECHNOLOGIES PA-82/VG010196	12,748.40
PESA0909063-10-285-327488	PIZARRON INTERACTIVO/////./VIGORI TECHNOLOGIES PA-82/VG010301	12,748.40
PESA0909063-10-285-327489	PIZARRON INTERACTIVO/////./VIGORI TECHNOLOGIES PA-82/VG010302	12,748.40
PESA0909063-10-285-327490	PIZARRON INTERACTIVO/////./VIGORI TECHNOLOGIES PA-82/VG010303	12,748.40
PESA0909063-10-285-327491	PIZARRON INTERACTIVO/////./VIGORI TECHNOLOGIES PA-82/VG010304	12,748.40
PESA0909063-10-285-327492	PIZARRON INTERACTIVO/////./VIGORI TECHNOLOGIES PA-82/VG010274	12,748.40
PESA0909063-10-285-327493	PIZARRON INTERACTIVO/////./VIGORI TECHNOLOGIES PA-82/VG010195	12,748.40
PESA0909063-10-285-327494	PIZARRON INTERACTIVO/////./VIGORI TECHNOLOGIES PA-82/VG010207	12,748.40
PESA0909063-10-285-327495	PIZARRON INTERACTIVO/////./VIGORI TECHNOLOGIES PA-82/VG010310	12,748.40
PESA0909063-10-285-327496	PIZARRON INTERACTIVO/////./VIGORI TECHNOLOGIES PA-82/VG010412	12,748.40
PESA0909063-10-285-327497	PIZARRON INTERACTIVO/////./VIGORI TECHNOLOGIES PA-82/VG010409	12,748.40
PESA0909063-10-285-327498	PIZARRON INTERACTIVO/////./VIGORI TECHNOLOGIES PA-82/VG010408	12,748.40
PESA0909063-10-285-327499	PIZARRON INTERACTIVO/////./VIGORI TECHNOLOGIES PA-82/VG010407	12,748.40
PESA0909063-10-285-327500	PIZARRON INTERACTIVO/////./VIGORI TECHNOLOGIES PA-82/VG010406	12,748.40
PESA0909063-10-285-327501	PIZARRON INTERACTIVO/////./VIGORI TECHNOLOGIES PA-82/VG010430	12,748.40
PESA0909063-10-285-327502	PIZARRON INTERACTIVO/////./VIGORI TECHNOLOGIES PA-82/VG010309	12,748.40
PESA0909063-10-285-327503	PIZARRON INTERACTIVO/////./VIGORI TECHNOLOGIES PA-82/VG010308	12,748.40
PESA0909063-10-285-327504	PIZARRON INTERACTIVO/////./VIGORI TECHNOLOGIES PA-82/VG010413	12,748.40
PESA0909063-10-285-327505	PIZARRON INTERACTIVO/////./VIGORI TECHNOLOGIES PA-82/VG010369	12,748.40
PESA0909063-10-285-327506	PIZARRON INTERACTIVO/////./VIGORI TECHNOLOGIES PA-82/VG010367	12,748.40
PESA0909063-10-285-327507	PIZARRON INTERACTIVO/////./VIGORI TECHNOLOGIES PA-82/VG010366	12,748.40
PESA0909063-10-285-327508	PIZARRON INTERACTIVO/////./VIGORI TECHNOLOGIES PA-82/VG010365	12,748.40
PESA0909063-10-285-327509	PIZARRON INTERACTIVO/////./VIGORI TECHNOLOGIES PA-82/VG010095	12,748.40
PESA0909063-10-285-327510	PIZARRON INTERACTIVO/////./VIGORI TECHNOLOGIES PA-82/VG010094	12,748.40
PESA0909063-10-285-327511	PIZARRON INTERACTIVO/////./VIGORI TECHNOLOGIES PA-82/VG093	12,748.40
PESA0909063-10-285-327512	PIZARRON INTERACTIVO/////./VIGORI TECHNOLOGIES PA-82/VG010092	12,748.40
PESA0909063-10-285-327513	PIZARRON INTERACTIVO/////./VIGORI TECHNOLOGIES PA-82/VG010091	12,748.40
PESA0909063-10-285-327514	PIZARRON INTERACTIVO/////./VIGORI TECHNOLOGIES PA-82/VG010090	12,748.40
PESA0909063-10-285-327515	PIZARRON INTERACTIVO/////./VIGORI TECHNOLOGIES PA-82/VG010089	12,748.40
PESA0909063-10-285-327516	PIZARRON INTERACTIVO/////./VIGORI TECHNOLOGIES PA-82/VG010123	12,748.40
PESA0909063-10-285-327517	PIZARRON INTERACTIVO/////./VIGORI TECHNOLOGIES PA-82/VG010122	12,748.40
PESA0909063-10-285-327518	PIZARRON INTERACTIVO/////./VIGORI TECHNOLOGIES PA-82/VG010121	12,748.40
PESA0909063-10-285-327519	PIZARRON INTERACTIVO/////./VIGORI TECHNOLOGIES PA-82/VG010096	12,748.40
PESA0909063-10-285-327520	PIZARRON INTERACTIVO/////./VIGORI TECHNOLOGIES PA-82/VG010411	12,748.40
PESA0909063-10-285-327521	PIZARRON INTERACTIVO/////./VIGORI TECHNOLOGIES PA-82/VG010043	12,748.40
PESA0909063-10-285-327522	PIZARRON INTERACTIVO/////./VIGORI TECHNOLOGIES PA-82/VG010371	12,748.40
PESA0909063-10-285-327523	PIZARRON INTERACTIVO/////./VIGORI TECHNOLOGIES PA-82/VG010414	12,748.40
PESA0909063-10-285-327524	PIZARRON INTERACTIVO/////./VIGORI TECHNOLOGIES PA-82/VG010042	12,748.40
PESA0909063-10-285-327525	PIZARRON INTERACTIVO/////./VIGORI TECHNOLOGIES PA-82/VG010044	12,748.40
PESA0909063-10-285-327526	PIZARRON INTERACTIVO/////./VIGORI TECHNOLOGIES PA-82/VG010048	12,748.40
PESA0909063-10-285-327527	PIZARRON INTERACTIVO/////./VIGORI TECHNOLOGIES PA-82/VG010058	12,748.40
PESA0909063-10-285-327528	PIZARRON INTERACTIVO/////./VIGORI TECHNOLOGIES PA-82/VG010060	12,748.40
PESA0909063-10-285-327529	PIZARRON INTERACTIVO/////./VIGORI TECHNOLOGIES PA-82/VG010059	12,748.40
PESA0909063-10-285-327530	PIZARRON INTERACTIVO/////./VIGORI TECHNOLOGIES PA-82/VG010297	12,748.40
PESA0909063-10-285-327531	PIZARRON INTERACTIVO/////./VIGORI TECHNOLOGIES PA-82/VG010298	12,748.40
PESA0909063-10-285-327532	PIZARRON INTERACTIVO/////./VIGORI TECHNOLOGIES PA-82/VG010299	12,748.40
PESA0909063-10-285-327533	PIZARRON INTERACTIVO/////./VIGORI TECHNOLOGIES PA-82/VG010300	12,748.40
PESA0909063-10-285-327534	PIZARRON INTERACTIVO/////./VIGORI TECHNOLOGIES PA-82/VG010062	12,748.40
PESA0909063-10-285-327535	PIZARRON INTERACTIVO/////./VIGORI TECHNOLOGIES PA-82/VG010061	12,748.40
PESA0909063-10-285-327536	PIZARRON INTERACTIVO/////./VIGORI TECHNOLOGIES PA-82/VG010057	12,748.40
PESA0909063-10-285-327538	PIZARRON INTERACTIVO/////./VIGORI TECHNOLOGIES PA-82/VG010219	12,748.40
PESA0909063-10-285-327539	PIZARRON INTERACTIVO/////./VIGORI TECHNOLOGIES PA-82/VG010220	12,748.40
PESA0909063-10-285-327540	PIZARRON INTERACTIVO/////./VIGORI TECHNOLOGIES PA-82/VG010314	12,748.40
PESA0909063-10-285-327541	PIZARRON INTERACTIVO/////./VIGORI TECHNOLOGIES PA-82/VG010278	12,748.40
PESA0909063-10-285-327542	PIZARRON INTERACTIVO/////./VIGORI TECHNOLOGIES PA-82/VG010047	12,748.40
PESA0909063-10-285-327543	PIZARRON INTERACTIVO/////./VIGORI TECHNOLOGIES PA-82/VG010099	12,748.40

Código	Descripción del Bien Mueble	Valor en libros
PESA0909063-10-285-327544	PIZARRON INTERACTIVO/////./VIGORI TECHNOLOGIES PA-82/VG010117	12,748.40
PESA0909063-10-285-327545	PIZARRON INTERACTIVO/////./VIGORI TECHNOLOGIES PA-82/VG010098	12,748.40
PESA0909063-10-285-327546	PIZARRON INTERACTIVO/////./VIGORI TECHNOLOGIES PA-82/VG010368	12,748.40
PESA0909063-10-285-327547	PIZARRON INTERACTIVO/////./VIGORI TECHNOLOGIES PA-82/VG010429	12,748.40
PESA0909063-10-285-327548	PIZARRON INTERACTIVO/////./VIGORI TECHNOLOGIES PA-82/VG010428	12,748.40
PESA0909063-10-285-327549	PIZARRON INTERACTIVO/////./VIGORI TECHNOLOGIES PA-82/VG010410	12,748.40
PESA0909063-10-285-327550	PIZARRON INTERACTIVO/////./VIGORI TECHNOLOGIES PA-82/VG010045	12,748.40
PESA0909063-10-285-327551	PIZARRON INTERACTIVO/////./VIGORI TECHNOLOGIES PA-82/VG010070	12,748.40
PESA0909063-10-285-327552	PIZARRON INTERACTIVO/////./VIGORI TECHNOLOGIES PA-82/VG010069	12,748.40
PESA0909063-10-285-327553	PIZARRON INTERACTIVO/////./VIGORI TECHNOLOGIES PA-82/VG010068	12,748.40
PESA0909063-10-285-327554	PIZARRON INTERACTIVO/////./VIGORI TECHNOLOGIES PA-82/VG010067	12,748.40
PESA0909063-10-285-327555	PIZARRON INTERACTIVO/////./VIGORI TECHNOLOGIES PA-82/VG010066	12,748.40
PESA0909063-10-285-327556	PIZARRON INTERACTIVO/////./VIGORI TECHNOLOGIES PA-82/VG010147	12,748.40
PESA0909063-10-285-327557	PIZARRON INTERACTIVO/////./VIGORI TECHNOLOGIES PA-82/VG010146	12,748.40
PESA0909063-10-285-327558	PIZARRON INTERACTIVO/////./VIGORI TECHNOLOGIES PA-82/VG010175	12,748.40
PESA0909063-10-285-327559	PIZARRON INTERACTIVO/////./VIGORI TECHNOLOGIES PA-82/VG010147	12,748.40
PESA0909063-10-285-327560	PIZARRON INTERACTIVO/////./VIGORI TECHNOLOGIES PA-82/VG010173	12,748.40
PESA0909063-10-285-327561	PIZARRON INTERACTIVO/////./VIGORI TECHNOLOGIES PA-82/VG010167	12,748.40
PESA0909063-10-285-327562	PIZARRON INTERACTIVO/////./VIGORI TECHNOLOGIES PA-82/VG010168	12,748.40
PESA0909063-10-285-327563	PIZARRON INTERACTIVO/////./VIGORI TECHNOLOGIES PA-82/VG010148	12,748.40
PESA0909063-10-285-327564	PIZARRON INTERACTIVO/////./VIGORI TECHNOLOGIES PA-82/VG010215	12,748.40
PESA0909063-10-285-327565	PIZARRON INTERACTIVO/////./VIGORI TECHNOLOGIES PA-82/VG010149	12,748.40
PESA0909063-10-285-327566	PIZARRON INTERACTIVO/////./VIGORI TECHNOLOGIES PA-82/VG010210	12,748.40
PESA0909063-10-285-327567	PIZARRON INTERACTIVO/////./VIGORI TECHNOLOGIES PA-82/VG010211	12,748.40
PESA0909063-10-285-327568	PIZARRON INTERACTIVO/////./VIGORI TECHNOLOGIES PA-82/VG010217	12,748.40
PESA0909063-10-285-327569	PIZARRON INTERACTIVO/////./VIGORI TECHNOLOGIES PA-82/VG010216	12,748.40
PESA0909063-10-285-327570	PIZARRON INTERACTIVO/////./VIGORI TECHNOLOGIES PA-82/VG010317	12,748.40
PESA0909063-10-285-327571	PIZARRON INTERACTIVO/////./VIGORI TECHNOLOGIES PA-82/VG010316	12,748.40
PESA0909063-10-285-327572	PIZARRON INTERACTIVO/////./VIGORI TECHNOLOGIES PA-82/VG010315	12,748.40
PESA0909063-10-285-327573	PIZARRON INTERACTIVO/////./VIGORI TECHNOLOGIES PA-82/VG010318	12,748.40
PESA0909063-10-285-327574	PIZARRON INTERACTIVO/////./VIGORI TECHNOLOGIES PA-82/VG010295	12,748.40
PESA0909063-10-285-327575	PIZARRON INTERACTIVO/////./VIGORI TECHNOLOGIES PA-82/VG010071	12,748.40
PESA0909063-10-285-327576	PIZARRON INTERACTIVO/////./VIGORI TECHNOLOGIES PA-82/VG010234	12,748.40
PESA0909063-10-285-327577	PIZARRON INTERACTIVO/////./VIGORI TECHNOLOGIES PA-82/VG010230	12,748.40
PESA0909063-10-285-327578	PIZARRON INTERACTIVO/////./VIGORI TECHNOLOGIES PA-82/VG010064	12,748.40
PESA0909063-10-285-327579	PIZARRON INTERACTIVO/////./VIGORI TECHNOLOGIES PA-82/VG010063	12,748.40
PESA0909063-10-285-327580	PIZARRON INTERACTIVO/////./VIGORI TECHNOLOGIES PA-82/VG010065	12,748.40
PESA0909063-10-285-327581	PIZARRON INTERACTIVO/////./VIGORI TECHNOLOGIES PA-82/VG010214	12,748.40
PESA0909063-10-285-327582	PIZARRON INTERACTIVO/////./VIGORI TECHNOLOGIES PA-82/VG010427	12,748.40
PESA0909063-10-285-327583	PIZARRON INTERACTIVO/////./VIGORI TECHNOLOGIES PA-82/VG010415	12,748.40
PESA0909063-10-285-327584	PIZARRON INTERACTIVO/////./VIGORI TECHNOLOGIES PA-82/VG010416	12,748.40
PESA0909063-10-285-327585	PIZARRON INTERACTIVO/////./VIGORI TECHNOLOGIES PA-82/VG010235	12,748.40
PESA0909063-10-285-327586	PIZARRON INTERACTIVO/////./VIGORI TECHNOLOGIES PA-82/VG010296	12,748.40
PESA0909063-10-285-327587	PIZARRON INTERACTIVO/////./VIGORI TECHNOLOGIES PA-82/VG010320	12,748.40
PESA0909063-10-285-327588	PIZARRON INTERACTIVO/////./VIGORI TECHNOLOGIES PA-82/VG010169	12,748.40
PESA0909063-10-285-327589	PIZARRON INTERACTIVO/////./VIGORI TECHNOLOGIES PA-82/VG010170	12,748.40
PESA0909063-10-285-327590	PIZARRON INTERACTIVO/////./VIGORI TECHNOLOGIES PA-82/VG010171	12,748.40
PESA0909063-10-285-327591	PIZARRON INTERACTIVO/////./VIGORI TECHNOLOGIES PA-82/VG010205	12,748.40
PESA0909063-10-285-327592	PIZARRON INTERACTIVO/////./VIGORI TECHNOLOGIES PA-82/VG010206	12,748.40
PESA0909063-10-285-327593	PIZARRON INTERACTIVO/////./VIGORI TECHNOLOGIES PA-82/VG010165	12,748.40
PESA0909063-10-285-327594	PIZARRON INTERACTIVO/////./VIGORI TECHNOLOGIES PA-82/VG010166	12,748.40
PESA0909063-10-285-327595	PIZARRON INTERACTIVO/////./VIGORI TECHNOLOGIES PA-82/VG010172	12,748.40
PESA0909063-10-285-327596	PIZARRON INTERACTIVO/////./VIGORI TECHNOLOGIES PA-82/VG010189	12,748.40
PESA0909063-10-285-327597	PIZARRON INTERACTIVO/////./VIGORI TECHNOLOGIES PA-82/VG010133	12,748.40
PESA0909063-10-285-327598	PIZARRON INTERACTIVO/////./VIGORI TECHNOLOGIES PA-82/VG010119	12,748.40
PESA0909063-10-285-327599	PIZARRON INTERACTIVO/////./VIGORI TECHNOLOGIES PA-82/VG010118	12,748.40
PESA0909063-10-285-327600	PIZARRON INTERACTIVO/////./VIGORI TECHNOLOGIES PA-82/VG010106	12,748.40
PESA0909063-10-285-327601	PIZARRON INTERACTIVO/////./VIGORI TECHNOLOGIES PA-82/VG010104	12,748.40
PESA0909063-10-285-327602	PIZARRON INTERACTIVO/////./VIGORI TECHNOLOGIES PA-82/VG010102	12,748.40
PESA0909063-10-285-327603	PIZARRON INTERACTIVO/////./VIGORI TECHNOLOGIES PA-82/VG010134	12,748.40
PESA0909063-10-285-327604	PIZARRON INTERACTIVO/////./VIGORI TECHNOLOGIES PA-82/VG010135	12,748.40
PESA0909063-10-285-327605	PIZARRON INTERACTIVO/////./VIGORI TECHNOLOGIES PA-82/VG010181	12,748.40
PESA0909063-10-285-327606	PIZARRON INTERACTIVO/////./VIGORI TECHNOLOGIES PA-82/VG010136	12,748.40
PESA0909063-10-285-327607	PIZARRON INTERACTIVO/////./VIGORI TECHNOLOGIES PA-82/VG010190	12,748.40
PESA0909063-10-285-327608	PIZARRON INTERACTIVO/////./VIGORI TECHNOLOGIES PA-82/VG010188	12,748.40
PESA0909063-10-285-327609	PIZARRON INTERACTIVO/////./VIGORI TECHNOLOGIES PA-82/VG010187	12,748.40
PESA0909063-10-285-327610	PIZARRON INTERACTIVO/////./VIGORI TECHNOLOGIES PA-82/VG010186	12,748.40
PESA0909063-10-285-327611	PIZARRON INTERACTIVO/////./VIGORI TECHNOLOGIES PA-82/VG010370	12,748.40
PESA0909063-10-285-327612	PIZARRON INTERACTIVO/////./VIGORI TECHNOLOGIES PA-82/VG010110	12,748.40
PESA0909063-10-285-327613	PIZARRON INTERACTIVO/////./VIGORI TECHNOLOGIES PA-82/VG010185	12,748.40
PESA0909063-10-285-327614	PIZARRON INTERACTIVO/////./VIGORI TECHNOLOGIES PA-82/VG010182	12,748.40
PESA0909063-10-285-327615	PIZARRON INTERACTIVO/////./VIGORI TECHNOLOGIES PA-82/VG010183	12,748.40
PESA0909063-10-285-327616	PIZARRON INTERACTIVO/////./VIGORI TECHNOLOGIES PA-82/VG010184	12,748.40

Código	Descripción del Bien Mueble	Valor en libros
PESA0909063-10-285-327617	PIZARRON INTERACTIVO/////./VIGORI TECHNOLOGIES PA-82/VG010111	12,748.40
PESA0909063-10-285-327618	PIZARRON INTERACTIVO/////./VIGORI TECHNOLOGIES PA-82/VG010351	12,748.40
PESA0909063-10-285-327619	PIZARRON INTERACTIVO/////./VIGORI TECHNOLOGIES PA-82/VG010352	12,748.40
PESA0909063-10-285-327620	PIZARRON INTERACTIVO/////./VIGORI TECHNOLOGIES PA-82/VG010374	12,748.40
PESA0909063-10-285-327621	PIZARRON INTERACTIVO/////./VIGORI TECHNOLOGIES PA-82/VG010355	12,748.40
PESA0909063-10-285-327622	PIZARRON INTERACTIVO/////./VIGORI TECHNOLOGIES PA-82/VG010356	12,748.40
PESA0909063-10-285-327623	PIZARRON INTERACTIVO/////./VIGORI TECHNOLOGIES PA-82/VG010357	12,748.40
PESA0909063-10-285-327624	PIZARRON INTERACTIVO/////./VIGORI TECHNOLOGIES PA-82/VG010132	12,748.40
PESA0909063-10-285-327625	PIZARRON INTERACTIVO/////./VIGORI TECHNOLOGIES PA-82/VG010138	12,748.40
PESA0909063-10-285-327626	PIZARRON INTERACTIVO/////./VIGORI TECHNOLOGIES PA-82/VG010177	12,748.40
PESA0909063-10-285-327627	PIZARRON INTERACTIVO/////./VIGORI TECHNOLOGIES PA-82/VG010178	12,748.40
PESA0909063-10-285-327628	PIZARRON INTERACTIVO/////./VIGORI TECHNOLOGIES PA-82/VG010179	12,748.40
PESA0909063-10-285-327629	PIZARRON INTERACTIVO/////./VIGORI TECHNOLOGIES PA-82/VG010160	12,748.40
PESA0909063-10-285-327630	PIZARRON INTERACTIVO/////./VIGORI TECHNOLOGIES PA-82/VG010161	12,748.40
PESA0909063-10-285-327631	PIZARRON INTERACTIVO/////./VIGORI TECHNOLOGIES PA-82/VG010162	12,748.40
PESA0909063-10-285-327632	PIZARRON INTERACTIVO/////./VIGORI TECHNOLOGIES PA-82/VG010163	12,748.40
PESA0909063-10-285-327633	PIZARRON INTERACTIVO/////./VIGORI TECHNOLOGIES PA-82/VG010124	12,748.40
PESA0909063-10-285-327634	PIZARRON INTERACTIVO/////./VIGORI TECHNOLOGIES PA-82/VG010126	12,748.40
PESA0909063-10-285-327635	PIZARRON INTERACTIVO/////./VIGORI TECHNOLOGIES PA-82/VG010204	12,748.40
PESA0909107-10-010-305705	CAMARA FOTOGRAFICA/////./SONY/./000005071155	7,540.00
PESA0909107-10-010-305706	CAMARA FOTOGRAFICA/////./SONY/./000005071156	7,540.00
PESA0909173-10-021-304226	IMPRESORA/LASER////./H. P./M4451DN/.	7,422.27
PESA0909173-10-021-304227	IMPRESORA/LASER////./H. P./M4451DN/.	7,422.27
PESA0909173-10-021-304228	IMPRESORA/////./H. P./PRO810/.	7,422.28
PESA0909173-10-021-304229	IMPRESORA/////./H. P././.	7,422.28
PESA0909195-17-004-313460	MONTACARGAS/////./HC CPQD25D/F4AC04826	366,048.00
PESA0909063-10-285-327636	PIZARRON INTERACTIVO/////./VIGORI TECHNOLOGIES PA-82/VG010088	12,748.40
PESA0909063-10-285-327637	PIZARRON INTERACTIVO/////./VIGORI TECHNOLOGIES PA-82/VG010073	12,748.40
PESA0909063-10-285-327638	PIZARRON INTERACTIVO/////./VIGORI TECHNOLOGIES PA-82/VG010074	12,748.40
PESA0909063-10-285-327639	PIZARRON INTERACTIVO/////./VIGORI TECHNOLOGIES PA-82/VG010350	12,748.40
PESA0909402-01-038-325532	ESCRITORIO//Melamina///././.	6,844.00
PESA0909402-07-145-325751	Proyector/////./EPSON/./.	6,399.20
PESA0909402-07-145-325752	Proyector/////./EPSON/./.	6,399.20
PESA0909401-10-235-316422	PROYECTOR/////././BMYB43400182	6,970.00
PESA0909401-10-235-316431	PROYECTOR/////././BMYB43302684/	6,970.00
PESA0909402-10-024-325684	LAP TOP/////././.	8,999.00
PESA0909402-10-024-325746	LAP TOP/////./EPSCBQV520/.	9,999.99
PESA0909402-10-024-325748	LAP TOP/////./TOSHIBA/./.	9,999.20
PESA0909402-10-024-325760	LAP TOP/////./TOSHIBA/E1 AMD/.	9,875.92
PESA0909402-10-024-325833	LAP TOP/////./H. P././F7V04LTBD	8,723.20
PESA0909402-10-012-325939	COPIADORA/////./BROTHER/./U63090K3N555123	12,632.40
PESA0909402-10-152-325533	VIDEO PROYECTOR/////./EPSON/./.	7,599.00
PESA0909402-10-152-325629	VIDEO PROYECTOR/////./EPSON/./.	7,000.00
PESA0909402-10-152-325630	VIDEO PROYECTOR/////./EPSON/./.	7,000.00
PESA0909402-10-152-325631	VIDEO PROYECTOR/////./EPSON/./.	7,000.00
PESA0909402-10-152-325632	VIDEO PROYECTOR/////./EPSON/./.	7,000.00
PESA0909402-10-152-325687	VIDEO PROYECTOR/////./EPSON/./.	8,899.00
PESA0909402-10-264-325685	COMPUTADORA/////./H. P./192050LA/.	7,772.00
PESA0909402-10-264-325753	COMPUTADORA/////./H. P./205 AL GB 650/.	11,600.00
PESA0909402-06-036-325744	Tinaco/////./ROTOPLAS/./.	14,999.99
PESA0909402-10-235-325578	PROYECTOR/////././.	6,378.84
PESA0909402-10-235-325745	PROYECTOR/////./EPSON/S18/.	8,000.01
PESA0909402-10-235-325937	PROYECTOR/////./EPSON/./.	7,159.98
PESA0909402-10-235-325941	PROYECTOR/////BENQ/MP610/PDLA601063MVO	7,179.99
PESA0909402-10-004-325946	C.P.U./////./H. P./CQ1000PC/4CE20519ZR	7,064.01
PESA0909402-10-235-325951	PROYECTOR/////./OPTOMA/INFOCUS/BFUM10303726	7,758.00
PESA0909500-10-152-312077	VIDEO PROYECTOR/////./BENQ/DLP MX505/.	6,250.00
PESA0909500-10-152-312118	VIDEO PROYECTOR/////./BENQ/MS504/.	6,500.00
PESA0909500-10-152-312119	VIDEO PROYECTOR/////./BENQ/MS504/.	6,500.00
PESA0909500-10-152-312139	VIDEO PROYECTOR/////./OPTOMA/BR326/Q8VH347AAAAC0516	8,200.01
PESA0909500-10-152-312145	VIDEO PROYECTOR/////./OPTOMA/BR326/Q8VH345AAAAAC0245	8,052.00
PESA0909500-10-152-312146	VIDEO PROYECTOR/////./OPTOMA/BR326/Q8VH412AAAAAC0219/	8,052.00
PESA0909402-10-237-325747	COPIADORA MULTIFUNCIONAL/////./Sharp/AL2031/.	7,000.01
PESA0909500-10-264-312078	COMPUTADORA/////./H. P./AIO 205 E1-2500/.	6,503.40
PESA0909402-07-117-325700	TELE PANTALLA/////./LG/./.	9,860.00
PESA0909402-07-117-325750	TELE PANTALLA/////././.	10,499.37
PESA0909402-10-285-325667	PIZARRON INTERACTIVO/////././.	20,000.00
PESA0909402-10-285-325940	PIZARRON INTERACTIVO//////PRMAB2-03 78"/.	25,520.00
PESA0909403-09-133-318810	MULTIFUNCIONAL/////././.	20,000.00
PESA0909500-10-024-312072	LAP TOP/////./SONY/VAIO/SVF14425CLB	11,999.01
PESA0909500-10-024-312073	LAP TOP/////./ASUS/R411C/-	6,499.99
PESA0909500-10-024-312074	LAP TOP/////./ASUS/R411C/-	6,499.99
PESA0909402-10-024-325942	LAP TOP//////H. P./COMPAQ/CNU91108J8	9,900.00

Código	Descripción del Bien Mueble	Valor en libros
PESA0909500-03-156-312149	Juego Infantil/////./-/-	13,999.99
PESA0909402-09-062-325756	Bafle/////./DGP/.	9,000.00
PESA0909500-10-012-312070	COPIADORA/////./Xerox/3615/A2T134431	12,000.00
PESA0909403-10-264-318720	COMPUTADORA/////././.	8,999.09
PESA0909063-07-031-331872	GENERADOR/////./DE ENERGIA SOLARHOUSE/.	51,620.00
PESA0909063-07-031-331873	GENERADOR/////./DE ENERGIA SOLARHOUSE/.	51,620.00
PESA0909063-07-031-331874	GENERADOR/////./DE ENERGIA SOLARHOUSE/.	51,620.00
PESA0909063-07-031-331875	GENERADOR/////./DE ENERGIA SOLARHOUSE/.	51,620.00
PESA0909063-07-031-331876	GENERADOR/////./DE ENERGIA SOLARHOUSE/.	51,620.00
PESA0909063-07-031-331877	GENERADOR/////./DE ENERGIA SOLARHOUSE/.	51,620.00
PESA0909063-07-031-331878	GENERADOR/////./DE ENERGIA SOLARHOUSE/.	51,620.00
PESA0909063-07-031-331879	GENERADOR/////./DE ENERGIA SOLARHOUSE/.	51,620.00
PESA0909063-07-031-331880	GENERADOR/////./DE ENERGIA SOLARHOUSE/.	51,620.00
PESA0909063-07-031-331881	GENERADOR/////./DE ENERGIA SOLARHOUSE/.	51,620.00
PESA0909401-03-156-317594	Juego Infantil/////././.	10,440.00
PESA0909401-10-152-317549	VIDEO PROYECTOR//////EPSON/S17/.	6,799.00
PESA0909401-10-152-317575	VIDEO PROYECTOR/////./SONY/./.	11,499.00
PESA0909195-16-002-313477	Autobus////Blanco/./INTERNACIONAL/2015. 3GNX88/3HBAVSER9GL122207	1,390,000.00
PESA0909401-10-012-317547	COPIADORA/////./SAMSUNG/SCX 5X15/B1CY900054E	6,786.00
PESA0909401-10-264-317570	COMPUTADORA/////./GUIA/.	6,960.00
PESA0909402-03-156-327374	Juego Infantil/////./MONTAÑA ESCALADORA/.	9,979.99
PESA0909402-10-024-327364	LAP TOP/////./TOSHIBA/./.	7,300.00
PESA0909402-10-024-327365	LAP TOP/////./H. P././.	6,900.00
PESA0909402-10-024-327367	LAP TOP/////./H. P././.	9,280.00
PESA0909402-10-024-327400	LAP TOP/////./H. P././.	7,789.01
PESA0909402-10-024-327402	LAP TOP/////./TOSHIBA/DVR-RW 500 GB/.	7,899.99
PESA0909402-10-024-327405	LAP TOP/////./TOSHIBA/SATELLITE/C55-B5364KM	7,899.99
PESA0909402-10-012-327404	COPIADORA/LASER////./OKI MB461+LP/-	9,015.71
PESA0909402-10-012-327467	COPIADORA/////./Sharp/AL2031/.	9,048.00
PESA0909401-10-152-317576	VIDEO PROYECTOR/////./SONY/./.	11,499.00
PESA0909403-03-156-319407	Juego Infantil/////./-/-/.	13,417.98
PESA0909403-03-156-319416	Juego Infantil///////./.	20,880.00
PESA0909402-10-235-327363	PROYECTOR/////./BENQ/MS 504/.	7,990.00
PESA0909402-10-235-327368	PROYECTOR/////./BENQ/./.	9,280.00
PESA0909402-10-235-327426	PROYECTOR/////./BENQ/MS504 LUMENES/-	7,148.12
PESA0909402-10-235-327427	PROYECTOR/////./BENQ/MS504 LUMENES/-	7,148.12
PESA0909402-10-235-327428	PROYECTOR/////./BENQ/MS504 LUMENES/-	7,148.12
PESA0909403-02-011-319371	Fotocopiadora/////./Ricoh/MP-2550B AFICIO COPIER DIGITAL/.	41,760.00
PESA0909403-02-011-319372	Fotocopiadora/////./Ricoh/DX2330 PRIPORT/.	25,430.68
PESA0909402-10-152-327380	VIDEO PROYECTOR/////./BENQ/XGA 3000/DLP MX522P	8,236.00
PESA0909402-10-152-327383	VIDEO PROYECTOR/////./BENQ/XGA 3000/DLP MX522P	8,236.00
PESA0909402-10-152-327392	VIDEO PROYECTOR/////./EPSON/./.	6,799.00
PESA0909402-10-152-327395	VIDEO PROYECTOR/////./EPSON/./.	6,799.00
PESA0909402-10-152-327468	VIDEO PROYECTOR/////./ACER/X1173/.	6,728.00
PESA0909403-10-260-319370	NETBOOK/////HEWLETT PACKARD/./4CZ1200F5L	6,380.00
PESA0909500-10-024-313742	LAP TOP/////./TOSHIBA/L15W-B1380/.	12,165.00
PESA0909500-10-024-313753	LAP TOP/////./Gateway/NE512/.	6,499.99
PESA0909500-10-024-313754	LAP TOP/////./Gateway/NE512/.	6,499.99
PESA0909403-10-235-319415	PROYECTOR/////./OPTOMA/./.	8,236.00
PESA0909063-10-024-331334	LAP TOP//////LENOVO/THINKPAD/PF06BWXN	11,322.76
PESA0909063-10-024-331468	LAP TOP//////LENOVO/THINKPAD/PF06CKZ4	11,322.76
PESA0909063-10-024-331665	LAP TOP//////LENOVO/THINKPAD/PF06C226	11,322.76
PESA0909402-10-024-327406	LAP TOP/////./TOSHIBA/SATELLITE/C55-B5364KM	7,899.99
PESA0909402-10-285-327366	PIZARRON INTERACTIVO/////./SMART/.	12,616.16
PESA0909403-10-152-319378	VIDEO PROYECTOR/////././|.	6,978.99
PESA0909500-10-012-313751	COPIADORA/////./KYOCERA/MITA FS-6525MFP/.	33,999.99
PESA0909500-10-152-313740	VIDEO PROYECTOR/////./BENQ/./.	6,294.00
PESA0909500-10-152-313741	VIDEO PROYECTOR/////./BENQ/./.	6,294.00
PESA0909402-09-133-327465	MULTIFUNCIONAL/////./Sharp/LASER 2031/.	8,700.00
PESA0909063-07-031-331882	GENERADOR/////./DE ENERGIA SOLARHOUSE/.	51,620.00
PESA0909063-07-031-331883	GENERADOR/////./DE ENERGIA SOLARHOUSE/.	51,620.00
PESA0909063-07-031-331884	GENERADOR/////./DE ENERGIA SOLARHOUSE/.	51,620.00
PESA0909063-10-021-331885	IMPRESORA/LASER////./LEXMARK/MS811DN/S4063369906N1Y/	24,000.01
PESA0909063-10-021-331886	IMPRESORA/LASER////./LEXMARK/MS811DN/S4063369906MTP/	24,000.01
PESA0909063-10-021-331887	IMPRESORA/LASER////./LEXMARK/MS811DN/S4063369906N34/	24,000.01
PESA0909063-10-021-331888	IMPRESORA/LASER////./LEXMARK/MS811DN/S4063369906N93/	24,000.01
PESA0909063-10-021-331889	IMPRESORA/LASER////./LEXMARK/MS811DN/S4063369906MR3/	24,000.01
PESA0909063-10-021-331890	IMPRESORA/LASER////./LEXMARK/MS811DN/S4063369906MYN/	24,000.01
PESA0909063-10-021-331891	IMPRESORA/LASER////./LEXMARK/MS811DN/S4063369906N2K/	24,000.01
PESA0909063-10-021-331892	IMPRESORA/LASER////./LEXMARK/MS811DN/S4063369906N36/	24,000.01
PESA0909063-10-021-331893	IMPRESORA/LASER////./LEXMARK/MS811DN/S4063369906N2V/	24,000.01
PESA0909063-10-021-331894	IMPRESORA/LASER////./LEXMARK/MS811DN/S4063369906N33/	24,000.01
PESA0909063-10-130-333737	CAÑON PROYECTOR//////Infocus/IN124STA/BNGB44700368	23,200.00

Código	Descripción del Bien Mueble	Valor en libros
PESA0909063-10-130-333738	CAÑON PROYECTOR//////Infocus/IN124STA/BNGB44700333	23,200.00
PESA0909063-10-130-333739	CAÑON PROYECTOR//////Infocus/IN124STA/BNGB44500230	23,200.00
PESA0909063-10-130-333740	CAÑON PROYECTOR//////Infocus/IN124STA/BNGB44700352	23,200.00
PESA0909063-10-130-333741	CAÑON PROYECTOR//////Infocus/IN124STA/BNGB44500192	23,200.00
PESA0909063-10-130-333742	CAÑON PROYECTOR//////Infocus/IN124STA/BNGB44500209	23,200.00
PESA0909063-10-130-333743	CAÑON PROYECTOR//////Infocus/IN124STA/BNGB44500217	23,200.00
PESA0909063-10-130-333744	CAÑON PROYECTOR//////Infocus/IN124STA/BNGB44500199	23,200.00
PESA0909063-10-130-333745	CAÑON PROYECTOR//////Infocus/IN124STA/BNGB44700312	23,200.00
PESA0909063-10-130-333746	CAÑON PROYECTOR//////Infocus/IN124STA/BNGB44500220	23,200.00
PESA0909063-10-130-333747	CAÑON PROYECTOR//////Infocus/IN124STA/BNGB44700539	23,200.00
PESA0909063-10-130-333748	CAÑON PROYECTOR//////Infocus/IN124STA/BNGB44700538	23,200.00
PESA0909063-10-130-333749	CAÑON PROYECTOR//////Infocus/IN124STA/BNGB44700495	23,200.00
PESA0909063-10-130-333750	CAÑON PROYECTOR//////Infocus/IN124STA/BNGB44700486	23,200.00
PESA0909063-10-130-333751	CAÑON PROYECTOR//////Infocus/IN124STA/BNGB44500198	23,200.00
PESA0909063-10-130-333752	CAÑON PROYECTOR//////Infocus/IN124STA/BNGB44700366	23,200.00
PESA0909063-10-130-333753	CAÑON PROYECTOR//////Infocus/IN124STA/BNGB44500205	23,200.00
PESA0909063-10-130-333754	CAÑON PROYECTOR//////Infocus/IN124STA/BNGB44500226	23,200.00
PESA0909063-10-130-333755	CAÑON PROYECTOR//////Infocus/IN124STA/BNGB44700363	23,200.00
PESA0909063-10-130-333756	CAÑON PROYECTOR//////Infocus/IN124STA/BNGB44700497	23,200.00
PESA0909063-10-130-333757	CAÑON PROYECTOR//////Infocus/IN124STA/BNGB44700378	23,200.00
PESA0909063-10-130-333758	CAÑON PROYECTOR//////Infocus/IN124STA/BNGB44500200	23,200.00
PESA0909063-10-130-333759	CAÑON PROYECTOR//////Infocus/IN124STA/BNGB44700365	23,200.00
PESA0909063-10-130-333760	CAÑON PROYECTOR//////Infocus/IN124STA/BNGB44700487	23,200.00
PESA0909063-10-130-333761	CAÑON PROYECTOR//////Infocus/IN124STA/BNGB44500231	23,200.00
PESA0909063-10-130-333762	CAÑON PROYECTOR//////Infocus/IN124STA/BNGB44700473	23,200.00
PESA0909063-10-130-333763	CAÑON PROYECTOR//////Infocus/IN124STA/BNGB44500227	23,200.00
PESA0909063-10-130-333764	CAÑON PROYECTOR//////Infocus/IN124STA/BNGB44500219	23,200.00
PESA0909063-10-130-333765	CAÑON PROYECTOR//////Infocus/IN124STA/BNGB44700482	23,200.00
PESA0909063-10-130-333766	CAÑON PROYECTOR//////Infocus/IN124STA/500202700494	23,200.00
PESA0909063-10-130-333767	CAÑON PROYECTOR//////Infocus/IN124STA/BNGB44700494	23,200.00
PESA0909063-10-130-333768	CAÑON PROYECTOR//////Infocus/IN124STA/BNGB44500197	23,200.00
PESA0909063-10-130-333769	CAÑON PROYECTOR//////Infocus/IN124STA/BNGB44700502	23,200.00
PESA0909063-10-130-333770	CAÑON PROYECTOR//////Infocus/IN124STA/BNGB44700501	23,200.00
PESA0909063-10-130-333771	CAÑON PROYECTOR//////Infocus/IN124STA/BNGB44700503	23,200.00
PESA0909063-10-130-333772	CAÑON PROYECTOR//////Infocus/IN124STA/BNGB44700508	23,200.00
PESA0909063-10-130-333773	CAÑON PROYECTOR//////Infocus/IN124STA/BNGB44700509	23,200.00
PESA0909063-10-130-333774	CAÑON PROYECTOR//////Infocus/IN124STA/BNGB44800272	23,200.00
PESA0909063-10-130-333775	CAÑON PROYECTOR//////Infocus/IN124STA/BNGB44800274	23,200.00
PESA0909063-10-130-333776	CAÑON PROYECTOR//////Infocus/IN124STA/BNGB44800273	23,200.00
PESA0909063-10-130-333777	CAÑON PROYECTOR//////Infocus/IN124STA/BNGB44800276	23,200.00
PESA0909063-10-130-333778	CAÑON PROYECTOR//////Infocus/IN124STA/BNGB44800275	23,200.00
PESA0909063-10-130-333779	CAÑON PROYECTOR//////Infocus/IN124STA/BNGB44500771	23,200.00
PESA0909063-10-130-333780	CAÑON PROYECTOR//////Infocus/IN124STA/BNGB44500770	23,200.00
PESA0909063-10-130-333781	CAÑON PROYECTOR//////Infocus/IN124STA/BNGB44500779	23,200.00
PESA0909063-10-130-333782	CAÑON PROYECTOR//////Infocus/IN124STA/BNGB44500747	23,200.00
PESA0909063-10-130-333783	CAÑON PROYECTOR//////Infocus/IN124STA/BNGB44700323	23,200.00
PESA0909063-10-130-333784	CAÑON PROYECTOR//////Infocus/IN124STA/BNGB44700324	23,200.00
PESA0909063-10-130-333785	CAÑON PROYECTOR//////Infocus/IN124STA/BNGB44700377	23,200.00
PESA0909063-10-130-333786	CAÑON PROYECTOR//////Infocus/IN124STA/BNGB44700499	23,200.00
PESA0909063-10-130-333787	CAÑON PROYECTOR//////Infocus/IN124STA/BNGB44700500	23,200.00
PESA0909063-10-130-333788	CAÑON PROYECTOR//////Infocus/IN124STA/BNGB44800282	23,200.00
PESA0909063-10-130-333789	CAÑON PROYECTOR//////Infocus/IN124STA/BNGB44800281	23,200.00
PESA0909063-10-130-333790	CAÑON PROYECTOR//////Infocus/IN124STA/BNGB44800279	23,200.00
PESA0909063-10-130-333791	CAÑON PROYECTOR//////Infocus/IN124STA/BNGB44800271	23,200.00
PESA0909063-10-130-333792	CAÑON PROYECTOR//////Infocus/IN124STA/BNGB44800280	23,200.00
PESA0909063-10-130-333793	CAÑON PROYECTOR//////Infocus/IN124STA/BNGB44500758	23,200.00
PESA0909063-10-130-333794	CAÑON PROYECTOR//////Infocus/IN124STA/BNGB44500757	23,200.00
PESA0909063-10-130-333795	CAÑON PROYECTOR//////Infocus/IN124STA/BNGB44500919	23,200.00
PESA0909063-10-130-333796	CAÑON PROYECTOR//////Infocus/IN124STA/BNGB44700447	23,200.00
PESA0909063-10-130-333797	CAÑON PROYECTOR//////Infocus/IN124STA/BNGB44700515	23,200.00
PESA0909063-10-130-333798	CAÑON PROYECTOR//////Infocus/IN124STA/BNGB44700505	23,200.00
PESA0909063-10-130-333799	CAÑON PROYECTOR//////Infocus/IN124STA/BNGB44500725	23,200.00
PESA0909063-10-130-333800	CAÑON PROYECTOR//////Infocus/IN124STA/BNGB44500760	23,200.00
PESA0909063-10-130-333801	CAÑON PROYECTOR//////Infocus/IN124STA/BNGB44700507	23,200.00
PESA0909063-10-130-333802	CAÑON PROYECTOR//////Infocus/IN124STA/BNGB44700510	23,200.00
PESA0909063-10-130-333803	CAÑON PROYECTOR//////Infocus/IN124STA/BNGB44700441	23,200.00
PESA0909063-10-130-333804	CAÑON PROYECTOR//////Infocus/IN124STA/BNGB44700438	23,200.00
PESA0909063-10-130-333805	CAÑON PROYECTOR//////Infocus/IN124STA/BNGB44700451	23,200.00
PESA0909063-10-130-333806	CAÑON PROYECTOR//////Infocus/IN124STA/BNGB44500916	23,200.00
PESA0909063-10-130-333807	CAÑON PROYECTOR//////Infocus/IN124STA/BNGB44500749	23,200.00
PESA0909063-10-130-333808	CAÑON PROYECTOR//////Infocus/IN124STA/BNGB44500748	23,200.00
PESA0909063-10-130-333809	CAÑON PROYECTOR//////Infocus/IN124STA/BNGB44700511	23,200.00
PESA0909063-10-130-333810	CAÑON PROYECTOR//////Infocus/IN124STA/BNGB44700513	23,200.00

Código	Descripción del Bien Mueble	Valor en libros
PESA0909063-10-130-333811	CAÑON PROYECTOR//////Infocus/IN124STA/BNGB44700440	23,200.00
PESA0909063-10-130-333812	CAÑON PROYECTOR//////Infocus/IN124STA/BNGB44700437	23,200.00
PESA0909063-10-130-333813	CAÑON PROYECTOR//////Infocus/IN124STA/BNGB44700518	23,200.00
PESA0909063-10-130-333814	CAÑON PROYECTOR//////Infocus/IN124STA/BNGB44500738	23,200.00
PESA0909063-10-130-333815	CAÑON PROYECTOR//////Infocus/IN124STA/BNGB44800289	23,200.00
PESA0909063-10-130-333816	CAÑON PROYECTOR//////Infocus/IN124STA/BNGB44800288	23,200.00
PESA0909063-10-130-333817	CAÑON PROYECTOR//////Infocus/IN124STA/BNGB44800287	23,200.00
PESA0909063-10-130-333818	CAÑON PROYECTOR//////Infocus/IN124STA/BNGB44700493	23,200.00
PESA0909063-10-130-333819	CAÑON PROYECTOR//////Infocus/IN124STA/BNGB44700527	23,200.00
PESA0909063-10-130-333820	CAÑON PROYECTOR//////Infocus/IN124STA/BNGB44700516	23,200.00
PESA0909063-10-130-333821	CAÑON PROYECTOR//////Infocus/IN124STA/BNGB44900901	23,200.00
PESA0909063-10-130-333822	CAÑON PROYECTOR//////Infocus/IN124STA/BNGB44700448	23,200.00
PESA0909063-10-130-333823	CAÑON PROYECTOR//////Infocus/IN124STA/BNGB44700450	23,200.00
PESA0909063-10-130-333824	CAÑON PROYECTOR//////Infocus/IN124STA/BNGB44700506	23,200.00
PESA0909063-10-130-333825	CAÑON PROYECTOR//////Infocus/IN124STA/BNGB44800277	23,200.00
PESA0909063-10-130-333826	CAÑON PROYECTOR//////Infocus/IN124STA/BNGB44800278	23,200.00
PESA0909063-10-130-333827	CAÑON PROYECTOR//////Infocus/IN124STA/BNGB44700504	23,200.00
PESA0909063-10-130-333828	CAÑON PROYECTOR//////Infocus/IN124STA/BNGB44700519	23,200.00
PESA0909063-10-130-333829	CAÑON PROYECTOR//////Infocus/IN124STA/BNGB44700512	23,200.00
PESA0909063-10-130-333830	CAÑON PROYECTOR//////Infocus/IN124STA/BNGB44700449	23,200.00
PESA0909063-10-130-333831	CAÑON PROYECTOR//////Infocus/IN124STA/BNGB44700436	23,200.00
PESA0909063-10-130-333832	CAÑON PROYECTOR//////Infocus/IN124STA/BNGB44700435	23,200.00
PESA0909063-10-130-333833	CAÑON PROYECTOR//////Infocus/IN124STA/BNGB44800283	23,200.00
PESA0909063-10-130-333834	CAÑON PROYECTOR//////Infocus/IN124STA/BNGB44800284	23,200.00
PESA0909063-10-130-333835	CAÑON PROYECTOR//////Infocus/IN124STA/BNGB44500739	23,200.00
PESA0909063-10-130-333836	CAÑON PROYECTOR//////Infocus/IN124STA/BNGB44800290	23,200.00
PESA0909063-10-130-333837	CAÑON PROYECTOR//////Infocus/IN124STA/BNGB44700514	23,200.00
PESA0909063-10-130-333838	CAÑON PROYECTOR//////Infocus/IN124STA/BNGB44700525	23,200.00
PESA0909063-10-130-333839	CAÑON PROYECTOR//////Infocus/IN124STA/BNGB44700526	23,200.00
PESA0909063-10-130-333840	CAÑON PROYECTOR//////Infocus/IN124STA/BNGB44700517	23,200.00
PESA0909063-10-130-333841	CAÑON PROYECTOR//////Infocus/IN124STA/BNGB44700456	23,200.00
PESA0909063-10-130-333842	CAÑON PROYECTOR//////Infocus/IN124STA/BNGB44700434	23,200.00
PESA0909063-10-130-333843	CAÑON PROYECTOR//////Infocus/IN124STA/BNGB44500221	23,200.00
PESA0909063-10-130-333844	CAÑON PROYECTOR//////Infocus/IN124STA/BNGB44500224	23,200.00
PESA0909063-10-130-333845	CAÑON PROYECTOR//////Infocus/IN124STA/BNGB44700535	23,200.00
PESA0909063-10-130-333846	CAÑON PROYECTOR//////Infocus/IN124STA/BNGB44700318	23,200.00
PESA0909063-10-130-333847	CAÑON PROYECTOR//////Infocus/IN124STA/BNGB44700301	23,200.00
PESA0909063-10-130-333848	CAÑON PROYECTOR//////Infocus/IN124STA/BNGB44500233	23,200.00
PESA0909063-10-130-333849	CAÑON PROYECTOR//////Infocus/IN124STA/BNGB44700320	23,200.00
PESA0909063-10-130-333850	CAÑON PROYECTOR//////Infocus/IN124STA/BNGB44700310	23,200.00
PESA0909063-10-130-333851	CAÑON PROYECTOR//////Infocus/IN124STA/BNGB44500234	23,200.00
PESA0909063-10-130-333852	CAÑON PROYECTOR//////Infocus/IN124STA/BNGB44700528	23,200.00
PESA0909063-10-130-333853	CAÑON PROYECTOR//////Infocus/IN124STA/BNGB44500750	23,200.00
PESA0909063-10-130-333854	CAÑON PROYECTOR//////Infocus/IN124STA/BNGB44500736	23,200.00
PESA0909063-10-130-333855	CAÑON PROYECTOR//////Infocus/IN124STA/BNGB44800285	23,200.00
PESA0909063-10-130-333856	CAÑON PROYECTOR//////Infocus/IN124STA/BNGB44800286	23,200.00
PESA0909063-10-130-333857	CAÑON PROYECTOR//////Infocus/IN124STA/BNGB44700369	23,200.00
PESA0909063-10-130-333858	CAÑON PROYECTOR//////Infocus/IN124STA/BNGB44700342	23,200.00
PESA0909063-10-130-333859	CAÑON PROYECTOR//////Infocus/IN124STA/BNGB44700336	23,200.00
PESA0909063-10-130-333860	CAÑON PROYECTOR//////Infocus/IN124STA/BNGB44700361	23,200.00
PESA0909063-10-130-333861	CAÑON PROYECTOR//////Infocus/IN124STA/BNGB44700471	23,200.00
PESA0909063-10-130-333862	CAÑON PROYECTOR//////Infocus/IN124STA/BNGB44500214	23,200.00
PESA0909063-10-130-333863	CAÑON PROYECTOR//////Infocus/IN124STA/BNGB44700367	23,200.00
PESA0909063-10-130-333864	CAÑON PROYECTOR//////Infocus/IN124STA/BNGB44700322	23,200.00
PESA0909063-10-130-333865	CAÑON PROYECTOR//////Infocus/IN124STA/BNGB44500203	23,200.00
PESA0909063-10-130-333866	CAÑON PROYECTOR//////Infocus/IN124STA/BNGB44700329	23,200.00
PESA0909063-10-130-333867	CAÑON PROYECTOR//////Infocus/IN124STA/BNGB44700335	23,200.00
PESA0909063-10-130-333868	CAÑON PROYECTOR//////Infocus/IN124STA/BNGB44700307	23,200.00
PESA0909063-10-130-333869	CAÑON PROYECTOR//////Infocus/IN124STA/BNGB44700339	23,200.00
PESA0909063-10-130-333870	CAÑON PROYECTOR//////Infocus/IN124STA/BNGB44500228	23,200.00
PESA0909063-10-130-333871	CAÑON PROYECTOR//////Infocus/IN124STA/BNGB44500235	23,200.00
PESA0909063-10-130-333872	CAÑON PROYECTOR//////Infocus/IN124STA/BNGB44500229	23,200.00
PESA0909063-10-130-333873	CAÑON PROYECTOR//////Infocus/IN124STA/BNGB44700372	23,200.00
PESA0909063-10-130-333874	CAÑON PROYECTOR//////Infocus/IN124STA/BNGB44700314	23,200.00
PESA0909063-10-130-333875	CAÑON PROYECTOR//////Infocus/IN124STA/BNGB44700373	23,200.00
PESA0909063-10-130-333876	CAÑON PROYECTOR//////Infocus/IN124STA/BNGB44700536	23,200.00
PESA0909063-10-130-333877	CAÑON PROYECTOR//////Infocus/IN124STA/BNGB44500204	23,200.00
PESA0909063-10-130-333878	CAÑON PROYECTOR//////Infocus/IN124STA/BNGB44500213	23,200.00
PESA0909063-10-130-333879	CAÑON PROYECTOR//////Infocus/IN124STA/BNGB44700523	23,200.00
PESA0909063-10-130-333880	CAÑON PROYECTOR//////Infocus/IN124STA/BNGB44700315	23,200.00
PESA0909063-10-130-333881	CAÑON PROYECTOR//////Infocus/IN124STA/BNGB44700360	23,200.00
PESA0909063-10-130-333882	CAÑON PROYECTOR//////Infocus/IN124STA/BNGB44700346	23,200.00
PESA0909063-10-130-333883	CAÑON PROYECTOR//////Infocus/IN124STA/BNGB44700472	23,200.00

Código	Descripción del Bien Mueble	Valor en libros
PESA0909063-10-130-333884	CAÑON PROYECTOR//////Infocus/IN124STA/BNGB44700531	23,200.00
PESA0909063-10-130-333885	CAÑON PROYECTOR//////Infocus/IN124STA/BNGB44700380	23,200.00
PESA0909063-10-130-333886	CAÑON PROYECTOR//////Infocus/IN124STA/BNGB44700303	23,200.00
PESA0909063-10-130-333887	CAÑON PROYECTOR//////Infocus/IN124STA/BNGB44700353	23,200.00
PESA0909063-10-130-333888	CAÑON PROYECTOR//////Infocus/IN124STA/BNGB44700521	23,200.00
PESA0909063-10-130-333889	CAÑON PROYECTOR//////Infocus/IN124STA/BNGB44700491	23,200.00
PESA0909063-10-130-333890	CAÑON PROYECTOR//////Infocus/IN124STA/BNGB44700376	23,200.00
PESA0909063-10-130-333891	CAÑON PROYECTOR//////Infocus/IN124STA/BNGB44500237	23,200.00
PESA0909063-10-130-333892	CAÑON PROYECTOR//////Infocus/IN124STA/BNGB44700498	23,200.00
PESA0909063-10-130-333893	CAÑON PROYECTOR//////Infocus/IN124STA/BNGB44500212	23,200.00
PESA0909063-10-130-333894	CAÑON PROYECTOR//////Infocus/IN124STA/BNGB44700370	23,200.00
PESA0909063-10-130-333895	CAÑON PROYECTOR//////Infocus/IN124STA/BNGB44500223	23,200.00
PESA0909063-10-130-333896	CAÑON PROYECTOR//////Infocus/IN124STA/BNGB44700341	23,200.00
PESA0909063-10-130-333897	CAÑON PROYECTOR//////Infocus/IN124STA/BNGB44500215	23,200.00
PESA0909063-10-130-333898	CAÑON PROYECTOR//////Infocus/IN124STA/BNGB44700340	23,200.00
PESA0909063-10-130-333899	CAÑON PROYECTOR//////Infocus/IN124STA/BNGB44700347	23,200.00
PESA0909063-10-130-333900	CAÑON PROYECTOR//////Infocus/IN124STA/BNGB44700337	23,200.00
PESA0909063-10-130-333901	CAÑON PROYECTOR//////Infocus/IN124STA/BNGB44700532	23,200.00
PESA0909063-10-130-333902	CAÑON PROYECTOR//////Infocus/IN124STA/BNGB44500236	23,200.00
PESA0909063-10-130-333903	CAÑON PROYECTOR//////Infocus/IN124STA/BNGB44700338	23,200.00
PESA0909063-10-130-333904	CAÑON PROYECTOR//////Infocus/IN124STA/BNGB44700534	23,200.00
PESA0909063-10-130-333905	CAÑON PROYECTOR//////Infocus/IN124STA/BNGB44500222	23,200.00
PESA0909063-10-130-333906	CAÑON PROYECTOR//////Infocus/IN124STA/BNGB44500211	23,200.00
PESA0909063-10-130-333907	CAÑON PROYECTOR//////Infocus/IN124STA/BNGB44700319	23,200.00
PESA0909063-10-130-333908	CAÑON PROYECTOR//////Infocus/IN124STA/BNGB44700529	23,200.00
PESA0909063-10-130-333909	CAÑON PROYECTOR//////Infocus/IN124STA/BNGB44700306	23,200.00
PESA0909063-10-130-333910	CAÑON PROYECTOR//////Infocus/IN124STA/BNGB44700264	23,200.00
PESA0909063-10-130-333911	CAÑON PROYECTOR//////Infocus/IN124STA/BNGB44700287	23,200.00
PESA0909063-10-130-333912	CAÑON PROYECTOR//////Infocus/IN124STA/BNGB44700277	23,200.00
PESA0909063-10-130-333913	CAÑON PROYECTOR//////Infocus/IN124STA/BNGB44500401	23,200.00
PESA0909063-10-130-333914	CAÑON PROYECTOR//////Infocus/IN124STA/BNGB44500400	23,200.00
PESA0909063-10-130-333915	CAÑON PROYECTOR//////Infocus/IN124STA/BNGB44500373	23,200.00
PESA0909063-10-130-333916	CAÑON PROYECTOR//////Infocus/IN124STA/BNGB44700284	23,200.00
PESA0909063-10-130-333917	CAÑON PROYECTOR//////Infocus/IN124STA/BNGB44700313	23,200.00
PESA0909063-10-130-333918	CAÑON PROYECTOR//////Infocus/IN124STA/BNGB44700530	23,200.00
PESA0909063-10-130-333919	CAÑON PROYECTOR//////Infocus/IN124STA/BNGB44700371	23,200.00
PESA0909063-10-130-333920	CAÑON PROYECTOR//////Infocus/IN124STA/BNGB44700316	23,200.00
PESA0909063-10-130-333921	CAÑON PROYECTOR//////Infocus/IN124STA/BNGB44700299	23,200.00
PESA0909063-10-130-333922	CAÑON PROYECTOR//////Infocus/IN124STA/BNGB44700281	23,200.00
PESA0909063-10-130-333923	CAÑON PROYECTOR//////Infocus/IN124STA/BNGB44700304	23,200.00
PESA0909063-10-130-333924	CAÑON PROYECTOR//////Infocus/IN124STA/BNGB44700453	23,200.00
PESA0909063-10-130-333925	CAÑON PROYECTOR//////Infocus/IN124STA/BNGB44500225	23,200.00
PESA0909063-10-130-333926	CAÑON PROYECTOR//////Infocus/IN124STA/BNGB44500206	23,200.00
PESA0909063-10-130-333927	CAÑON PROYECTOR//////Infocus/IN124STA/BNGB44700345	23,200.00
PESA0909063-10-130-333928	CAÑON PROYECTOR//////Infocus/IN124STA/BNGB44700300	23,200.00
PESA0909063-10-130-333929	CAÑON PROYECTOR//////Infocus/IN124STA/BNGB44700228	23,200.00
PESA0909063-10-130-333930	CAÑON PROYECTOR//////Infocus/IN124STA/BNGB44700305	23,200.00
PESA0909063-10-130-333931	CAÑON PROYECTOR//////Infocus/IN124STA/BNGB44700290	23,200.00
PESA0909063-10-130-333932	CAÑON PROYECTOR//////Infocus/IN124STA/BNGB44500377	23,200.00
PESA0909063-10-130-333933	CAÑON PROYECTOR//////Infocus/IN124STA/BNGB44500216	23,200.00
PESA0909063-10-130-333934	CAÑON PROYECTOR//////Infocus/IN124STA/BNGB44500195	23,200.00
PESA0909063-10-130-333936	CAÑON PROYECTOR//////Infocus/IN124STA/BNGB44700293	23,200.00
PESA0909063-10-130-333937	CAÑON PROYECTOR//////Infocus/IN124STA/BNGB44700288	23,200.00
PESA0909063-10-130-333938	CAÑON PROYECTOR//////Infocus/IN124STA/BNGB44700311	23,200.00
PESA0909063-10-130-333939	CAÑON PROYECTOR//////Infocus/IN124STA/BNGB44700282	23,200.00
PESA0909063-10-130-333940	CAÑON PROYECTOR//////Infocus/IN124STA/BNGB44700298	23,200.00
PESA0909063-10-130-333941	CAÑON PROYECTOR//////Infocus/IN124STA/BNGB44700295	23,200.00
PESA0909063-10-130-333942	CAÑON PROYECTOR//////Infocus/IN124STA/BNGB44700283	23,200.00
PESA0909063-10-130-333943	CAÑON PROYECTOR//////Infocus/IN124STA/BNGB44700285	23,200.00
PESA0909063-10-130-333944	CAÑON PROYECTOR//////Infocus/IN124STA/BNGB44700294	23,200.00
PESA0909063-10-130-333946	CAÑON PROYECTOR//////Infocus/IN124STA/BNGB44700236	23,200.00
PESA0909063-10-130-333947	CAÑON PROYECTOR//////Infocus/IN124STA/BNGB44700276	23,200.00
PESA0909063-10-130-333948	CAÑON PROYECTOR//////Infocus/IN124STA/BNGB44700302	23,200.00
PESA0909063-10-130-333949	CAÑON PROYECTOR//////Infocus/IN124STA/BNGB44700292	23,200.00
PESA0909063-10-130-333950	CAÑON PROYECTOR//////Infocus/IN124STA/BNGB44700289	23,200.00
PESA0909063-10-130-333951	CAÑON PROYECTOR//////Infocus/IN124STA/BNGB44700274	23,200.00
PESA0909063-10-130-333952	CAÑON PROYECTOR//////Infocus/IN124STA/BNGB44700291	23,200.00
PESA0909063-10-130-333953	CAÑON PROYECTOR//////Infocus/IN124STA/BNGB44700275	23,200.00
PESA0909063-10-130-333954	CAÑON PROYECTOR//////Infocus/IN124STA/BNGB44700280	23,200.00
PESA0909063-10-130-333955	CAÑON PROYECTOR//////Infocus/IN124STA/BNGB44500372	23,200.00
PESA0909063-10-130-333956	CAÑON PROYECTOR//////Infocus/IN124STA/BNGB44700296	23,200.00
PESA0909063-10-130-333957	CAÑON PROYECTOR//////Infocus/IN124STA/BNGB44700405	23,200.00
PESA0909063-10-130-333958	CAÑON PROYECTOR//////Infocus/IN124STA/BNGB44700433	23,200.00

Código	Descripción del Bien Mueble	Valor en libros
PESA0909063-10-130-333959	CAÑON PROYECTOR//////Infocus/IN124STA/BNGB44700402	23,200.00
PESA0909063-10-130-333960	CAÑON PROYECTOR//////Infocus/IN124STA/BNGB44700430	23,200.00
PESA0909063-10-130-333961	CAÑON PROYECTOR//////Infocus/IN124STA/BNGB44700432	23,200.00
PESA0909063-10-130-333962	CAÑON PROYECTOR//////Infocus/IN124STA/BNGB44700404	23,200.00
PESA0909063-10-130-333963	CAÑON PROYECTOR//////Infocus/IN124STA/BNGB44700439	23,200.00
PESA0909063-10-130-333964	CAÑON PROYECTOR//////Infocus/IN124STA/BNGB44700422	23,200.00
PESA0909063-10-130-333965	CAÑON PROYECTOR//////Infocus/IN124STA/BNGB44700429	23,200.00
PESA0909063-10-130-333966	CAÑON PROYECTOR//////Infocus/IN124STA/BNGB44700423	23,200.00
PESA0909063-10-130-333967	CAÑON PROYECTOR//////Infocus/IN124STA/BNGB44700409	23,200.00
PESA0909063-10-130-333968	CAÑON PROYECTOR//////Infocus/IN124STA/BNGB44700409	23,200.00
PESA0909063-10-130-333969	CAÑON PROYECTOR//////Infocus/IN124STA/BNGB44700426	23,200.00
PESA0909063-10-130-333970	CAÑON PROYECTOR//////Infocus/IN124STA/BNGB44700388	23,200.00
PESA0909063-10-130-333971	CAÑON PROYECTOR//////Infocus/IN124STA/BNGB44700385	23,200.00
PESA0909063-10-130-333972	CAÑON PROYECTOR//////Infocus/IN124STA/BNGB44700419	23,200.00
PESA0909063-10-130-333973	CAÑON PROYECTOR//////Infocus/IN124STA/BNGB44700410	23,200.00
PESA0909063-10-130-333974	CAÑON PROYECTOR//////Infocus/IN124STA/BNGB44700406	23,200.00
PESA0909063-10-130-333975	CAÑON PROYECTOR//////Infocus/IN124STA/BNGB44700384	23,200.00
PESA0909063-10-130-333976	CAÑON PROYECTOR//////Infocus/IN124STA/BNGB44700389	23,200.00
PESA0909063-10-130-333977	CAÑON PROYECTOR//////Infocus/IN124STA/BNGB44700391	23,200.00
PESA0909063-10-130-333978	CAÑON PROYECTOR//////Infocus/IN124STA/BNGB44700418	23,200.00
PESA0909063-10-130-333979	CAÑON PROYECTOR//////Infocus/IN124STA/BNGB44700282	23,200.00
PESA0909063-10-130-333980	CAÑON PROYECTOR//////Infocus/IN124STA/BNGB44700399	23,200.00
PESA0909063-10-130-333981	CAÑON PROYECTOR//////Infocus/IN124STA/BNGB44700414	23,200.00
PESA0909063-10-130-333982	CAÑON PROYECTOR//////Infocus/IN124STA/BNGB44700427	23,200.00
PESA0909063-10-130-333983	CAÑON PROYECTOR//////Infocus/IN124STA/BNGB44700416	23,200.00
PESA0909063-10-130-333984	CAÑON PROYECTOR//////Infocus/IN124STA/BNGB44700425	23,200.00
PESA0909063-10-130-333985	CAÑON PROYECTOR//////Infocus/IN124STA/BNGB44700415	23,200.00
PESA0909063-10-130-333986	CAÑON PROYECTOR//////Infocus/IN124STA/BNGB44700398	23,200.00
PESA0909063-10-130-333987	CAÑON PROYECTOR//////Infocus/IN124STA/BNGB44700393	23,200.00
PESA0909063-10-130-333988	CAÑON PROYECTOR//////Infocus/IN124STA/BNGB44700417	23,200.00
PESA0909063-10-130-333989	CAÑON PROYECTOR//////Infocus/IN124STA/BNGB44700394	23,200.00
PESA0909063-10-130-333990	CAÑON PROYECTOR//////Infocus/IN124STA/BNGB44700412	23,200.00
PESA0909063-10-130-333991	CAÑON PROYECTOR//////Infocus/IN124STA/BNGB44700381	23,200.00
PESA0909063-10-130-333992	CAÑON PROYECTOR//////Infocus/IN124STA/BNGB44700428	23,200.00
PESA0909063-10-130-333993	CAÑON PROYECTOR//////Infocus/IN124STA/BNGB44700411	23,200.00
PESA0909063-10-130-333994	CAÑON PROYECTOR//////Infocus/IN124STA/BNGB44700413	23,200.00
PESA0909063-10-130-333995	CAÑON PROYECTOR//////Infocus/IN124STA/BNGB44700390	23,200.00
PESA0909063-10-130-333996	CAÑON PROYECTOR//////Infocus/IN124STA/BNGB44700424	23,200.00
PESA0909063-10-130-333997	CAÑON PROYECTOR//////Infocus/IN124STA/BNGB44700421	23,200.00
PESA0909063-10-130-333998	CAÑON PROYECTOR//////Infocus/IN124STA/BNGB44700396	23,200.00
PESA0909063-10-130-333999	CAÑON PROYECTOR//////Infocus/IN124STA/BNGB44700330	23,200.00
PESA0909063-10-130-334000	CAÑON PROYECTOR//////Infocus/IN124STA/BNGB44700401	23,200.00
PESA0909063-10-130-334001	CAÑON PROYECTOR//////Infocus/IN124STA/BNGB44700397	23,200.00
PESA0909063-10-130-334002	CAÑON PROYECTOR//////Infocus/IN124STA/BNGB44700225	23,200.00
PESA0909063-10-130-334003	CAÑON PROYECTOR//////Infocus/IN124STA/BNGB44700204	23,200.00
PESA0909063-10-130-334004	CAÑON PROYECTOR//////Infocus/IN124STA/BNGB44700215	23,200.00
PESA0909063-10-130-334005	CAÑON PROYECTOR//////Infocus/IN124STA/BNGB44800199	23,200.00
PESA0909063-10-130-334006	CAÑON PROYECTOR//////Infocus/IN124STA/BNGB44700190	23,200.00
PESA0909063-10-130-334007	CAÑON PROYECTOR//////Infocus/IN124STA/BNGB44800186	23,200.00
PESA0909063-10-130-334008	CAÑON PROYECTOR//////Infocus/IN124STA/BNGB44500756	23,200.00
PESA0909063-10-130-334009	CAÑON PROYECTOR//////Infocus/IN124STA/BNGB44700214	23,200.00
PESA0909063-10-130-334010	CAÑON PROYECTOR//////Infocus/IN124STA/BNGB44700217	23,200.00
PESA0909063-10-130-334011	CAÑON PROYECTOR//////Infocus/IN124STA/BNGB44700211	23,200.00
PESA0909063-10-130-334012	CAÑON PROYECTOR//////Infocus/IN124STA/BNGB44700195	23,200.00
PESA0909063-10-130-334013	CAÑON PROYECTOR//////Infocus/IN124STA/BNGB44500746	23,200.00
PESA0909063-10-130-334014	CAÑON PROYECTOR//////Infocus/IN124STA/BNGB44500762	23,200.00
PESA0909063-10-130-334015	CAÑON PROYECTOR//////Infocus/IN124STA/BNGB44500761	23,200.00
PESA0909063-10-130-334016	CAÑON PROYECTOR//////Infocus/IN124STA/BNGB44800195	23,200.00
PESA0909063-10-130-334017	CAÑON PROYECTOR//////Infocus/IN124STA/BNGB44800246	23,200.00
PESA0909063-10-130-334018	CAÑON PROYECTOR//////Infocus/IN124STA/BNGB44800261	23,200.00
PESA0909063-10-130-334019	CAÑON PROYECTOR//////Infocus/IN124STA/BNGB44800262	23,200.00
PESA0909063-10-130-334020	CAÑON PROYECTOR//////Infocus/IN124STA/BNGB44800256	23,200.00
PESA0909063-10-130-334021	CAÑON PROYECTOR//////Infocus/IN124STA/BNGB44800192	23,200.00
PESA0909063-10-130-334022	CAÑON PROYECTOR//////Infocus/IN124STA/BNGB44700226	23,200.00
PESA0909063-10-130-334023	CAÑON PROYECTOR//////Infocus/IN124STA/BNGB44800248	23,200.00
PESA0909063-10-130-334024	CAÑON PROYECTOR//////Infocus/IN124STA/BNGB44800200	23,200.00
PESA0909063-10-130-334025	CAÑON PROYECTOR//////Infocus/IN124STA/BNGB44800183	23,200.00
PESA0909063-10-130-334026	CAÑON PROYECTOR//////Infocus/IN124STA/BNGB44800237	23,200.00
PESA0909063-10-130-334027	CAÑON PROYECTOR//////Infocus/IN124STA/BNGB44800247	23,200.00
PESA0909063-10-130-334028	CAÑON PROYECTOR//////Infocus/IN124STA/BNGB44500399	23,200.00
PESA0909063-10-130-334029	CAÑON PROYECTOR//////Infocus/IN124STA/BNGB44800229	23,200.00
PESA0909063-10-130-334030	CAÑON PROYECTOR//////Infocus/IN124STA/BNGB44800245	23,200.00
PESA0909063-10-130-334031	CAÑON PROYECTOR//////Infocus/IN124STA/BNGB44800203	23,200.00

Código	Descripción del Bien Mueble	Valor en libros
PESA0909063-10-130-334032	CAÑON PROYECTOR//////Infocus/IN124STA/BNGB44800196	23,200.00
PESA0909063-10-130-334033	CAÑON PROYECTOR//////Infocus/IN124STA/BNGB44800190	23,200.00
PESA0909063-10-130-334034	CAÑON PROYECTOR//////Infocus/IN124STA/BNGB44500374	23,200.00
PESA0909063-10-130-334035	CAÑON PROYECTOR//////Infocus/IN124STA/BNGB44500385	23,200.00
PESA0909063-10-130-334036	CAÑON PROYECTOR//////Infocus/IN124STA/BNGB44800249	23,200.00
PESA0909063-10-130-334037	CAÑON PROYECTOR//////Infocus/IN124STA/BNGB44500397	23,200.00
PESA0909063-10-130-334038	CAÑON PROYECTOR//////Infocus/IN124STA/BNGB44700297	23,200.00
PESA0909063-10-130-334039	CAÑON PROYECTOR//////Infocus/IN124STA/BNGB44800197	23,200.00
PESA0909063-10-130-334040	CAÑON PROYECTOR//////Infocus/IN124STA/BNGB44500390	23,200.00
PESA0909063-10-130-334041	CAÑON PROYECTOR//////Infocus/IN124STA/BNGB44800191	23,200.00
PESA0909063-10-130-334042	CAÑON PROYECTOR//////Infocus/IN124STA/BNGB44800205	23,200.00
PESA0909063-10-130-334043	CAÑON PROYECTOR//////Infocus/IN124STA/BNGB44800264	23,200.00
PESA0909063-10-130-334044	CAÑON PROYECTOR//////Infocus/IN124STA/BNGB44800259	23,200.00
PESA0909063-10-130-334045	CAÑON PROYECTOR//////Infocus/IN124STA/BNGB44800198	23,200.00
PESA0909063-10-130-334046	CAÑON PROYECTOR//////Infocus/IN124STA/BNGB44800254	23,200.00
PESA0909063-10-130-334047	CAÑON PROYECTOR//////Infocus/IN124STA/BNGB44500382	23,200.00
PESA0909063-10-130-334048	CAÑON PROYECTOR//////Infocus/IN124STA/BNGB44700489	23,200.00
PESA0909063-10-130-334049	CAÑON PROYECTOR//////Infocus/IN124STA/BNGB44700199	23,200.00
PESA0909063-10-130-334050	CAÑON PROYECTOR//////Infocus/IN124STA/BNGB44500713	23,200.00
PESA0909063-10-130-334051	CAÑON PROYECTOR//////Infocus/IN124STA/BNGB44800231	23,200.00
PESA0909063-10-130-334052	CAÑON PROYECTOR//////Infocus/IN124STA/BNGB44800258	23,200.00
PESA0909063-10-130-334053	CAÑON PROYECTOR//////Infocus/IN124STA/BNGB44800230	23,200.00
PESA0909063-10-130-334054	CAÑON PROYECTOR//////Infocus/IN124STA/BNGB44500764	23,200.00
PESA0909063-10-130-334055	CAÑON PROYECTOR//////Infocus/IN124STA/BNGB44800193	23,200.00
PESA0909063-10-130-334056	CAÑON PROYECTOR//////Infocus/IN124STA/BNGB44800242	23,200.00
PESA0909063-10-130-334057	CAÑON PROYECTOR//////Infocus/IN124STA/BNGB44800217	23,200.00
PESA0909063-10-130-334058	CAÑON PROYECTOR//////Infocus/IN124STA/BNGB44800206	23,200.00
PESA0909063-10-130-334059	CAÑON PROYECTOR//////Infocus/IN124STA/BNGB44800244	23,200.00
PESA0909063-10-130-334060	CAÑON PROYECTOR//////Infocus/IN124STA/BNGB44800182	23,200.00
PESA0909063-10-130-334061	CAÑON PROYECTOR//////Infocus/IN124STA/BNGB44700206	23,200.00
PESA0909063-10-130-334062	CAÑON PROYECTOR//////Infocus/IN124STA/BNGB44700213	23,200.00
PESA0909063-10-130-334063	CAÑON PROYECTOR//////Infocus/IN124STA/BNGB44800189	23,200.00
PESA0909063-10-130-334064	CAÑON PROYECTOR//////Infocus/IN124STA/BNGB44800184	23,200.00
PESA0909063-10-130-334065	CAÑON PROYECTOR//////Infocus/IN124STA/BNGB44800253	23,200.00
PESA0909063-10-130-334066	CAÑON PROYECTOR//////Infocus/IN124STA/BNGB44800218	23,200.00
PESA0909063-10-130-334067	CAÑON PROYECTOR//////Infocus/IN124STA/BNGB44500741	23,200.00
PESA0909063-10-130-334068	CAÑON PROYECTOR//////Infocus/IN124STA/BNGB44800263	23,200.00
PESA0909063-10-130-334069	CAÑON PROYECTOR//////Infocus/IN124STA/BNGB44500376	23,200.00
PESA0909063-10-130-334070	CAÑON PROYECTOR//////Infocus/IN124STA/BNGB44500384	23,200.00
PESA0909063-10-130-334071	CAÑON PROYECTOR//////Infocus/IN124STA/BNGB44500371	23,200.00
PESA0909063-10-130-334072	CAÑON PROYECTOR//////Infocus/IN124STA/BNGB44500380	23,200.00
PESA0909063-10-130-334073	CAÑON PROYECTOR//////Infocus/IN124STA/BNGB44500474	23,200.00
PESA0909063-10-130-334074	CAÑON PROYECTOR//////Infocus/IN124STA/BNGB44800216	23,200.00
PESA0909063-10-130-334075	CAÑON PROYECTOR//////Infocus/IN124STA/BNGB44800228	23,200.00
PESA0909063-10-130-334076	CAÑON PROYECTOR//////Infocus/IN124STA/BNGB44800243	23,200.00
PESA0909063-10-130-334077	CAÑON PROYECTOR//////Infocus/IN124STA/BNGB44800241	23,200.00
PESA0909063-10-130-334078	CAÑON PROYECTOR//////Infocus/IN124STA/BNGB44800213	23,200.00
PESA0909063-10-130-334079	CAÑON PROYECTOR//////Infocus/IN124STA/BNGB44800250	23,200.00
PESA0909063-10-130-334080	CAÑON PROYECTOR//////Infocus/IN124STA/BNGB44500365	23,200.00
PESA0909063-10-130-334081	CAÑON PROYECTOR//////Infocus/IN124STA/BNGB44700207	23,200.00
PESA0909063-10-130-334082	CAÑON PROYECTOR//////Infocus/IN124STA/BNGB44500755	23,200.00
PESA0909063-10-130-334083	CAÑON PROYECTOR//////Infocus/IN124STA/BNGB44500767	23,200.00
PESA0909063-10-130-334084	CAÑON PROYECTOR//////Infocus/IN124STA/BNGB44700192	23,200.00
PESA0909063-10-130-334085	CAÑON PROYECTOR//////Infocus/IN124STA/BNGB44500742	23,200.00
PESA0909063-10-130-334086	CAÑON PROYECTOR//////Infocus/IN124STA/BNGB44700205	23,200.00
PESA0909063-10-130-334087	CAÑON PROYECTOR//////Infocus/IN124STA/BNGB44700216	23,200.00
PESA0909063-10-130-334088	CAÑON PROYECTOR//////Infocus/IN124STA/BNGB44700210	23,200.00
PESA0909063-10-130-334089	CAÑON PROYECTOR//////Infocus/IN124STA/BNGB44700202	23,200.00
PESA0909063-10-130-334090	CAÑON PROYECTOR//////Infocus/IN124STA/BNGB44700187	23,200.00
PESA0909063-10-130-334091	CAÑON PROYECTOR//////Infocus/IN124STA/BNGB44500777	23,200.00
PESA0909063-10-130-334092	CAÑON PROYECTOR//////Infocus/IN124STA/BNGB44700222	23,200.00
PESA0909063-10-130-334093	CAÑON PROYECTOR//////Infocus/IN124STA/BNGB44700183	23,200.00
PESA0909063-10-130-334094	CAÑON PROYECTOR//////Infocus/IN124STA/BNGB44800224	23,200.00
PESA0909063-10-130-334095	CAÑON PROYECTOR//////Infocus/IN124STA/BNGB44500743	23,200.00
PESA0909063-10-130-334096	CAÑON PROYECTOR//////Infocus/IN124STA/BNGB44700212	23,200.00
PESA0909063-10-130-334097	CAÑON PROYECTOR//////Infocus/IN124STA/BNGB44800185	23,200.00
PESA0909063-10-130-334098	CAÑON PROYECTOR//////Infocus/IN124STA/BNGB44500772	23,200.00
PESA0909063-10-130-334099	CAÑON PROYECTOR//////Infocus/IN124STA/BNGB44700193	23,200.00
PESA0909063-10-130-334100	CAÑON PROYECTOR//////Infocus/IN124STA/BNGB44700224	23,200.00
PESA0909063-10-130-334101	CAÑON PROYECTOR//////Infocus/IN124STA/BNGB44700223	23,200.00
PESA0909063-10-130-334102	CAÑON PROYECTOR//////Infocus/IN124STA/BNGB44800187	23,200.00
PESA0909063-10-130-334103	CAÑON PROYECTOR//////Infocus/IN124STA/BNGB44700189	23,200.00
PESA0909063-10-130-334104	CAÑON PROYECTOR//////Infocus/IN124STA/BNGB44700219	23,200.00

Código	Descripción del Bien Mueble	Valor en libros
PESA0909063-10-130-334105	CAÑON PROYECTOR//////Infocus/IN124STA/BNGB44500763	23,200.00
PESA0909063-10-130-334106	CAÑON PROYECTOR//////Infocus/IN124STA/BNGB44700188	23,200.00
PESA0909063-10-130-334107	CAÑON PROYECTOR//////Infocus/IN124STA/BNGB44700194	23,200.00
PESA0909063-10-130-334108	CAÑON PROYECTOR//////Infocus/IN124STA/BNGB44700209	23,200.00
PESA0909063-10-130-334109	CAÑON PROYECTOR//////Infocus/IN124STA/BNGB44500754	23,200.00
PESA0909063-10-130-334110	CAÑON PROYECTOR//////Infocus/IN124STA/BNGB44700203	23,200.00
PESA0909063-10-130-334111	CAÑON PROYECTOR//////Infocus/IN124STA/BNGB44700218	23,200.00
PESA0909063-10-130-334112	CAÑON PROYECTOR//////Infocus/IN124STA/BNGB44500753	23,200.00
PESA0909063-10-130-334113	CAÑON PROYECTOR//////Infocus/IN124STA/BNGB44500712	23,200.00
PESA0909063-10-130-334114	CAÑON PROYECTOR//////Infocus/IN124STA/BNGB44700201	23,200.00
PESA0909063-10-130-334115	CAÑON PROYECTOR//////Infocus/IN124STA/BNGB44700197	23,200.00
PESA0909063-10-130-334116	CAÑON PROYECTOR//////Infocus/IN124STA/BNGB44700196	23,200.00
PESA0909063-10-130-334117	CAÑON PROYECTOR//////Infocus/IN124STA/BNGB44500774	23,200.00
PESA0909063-10-130-334118	CAÑON PROYECTOR//////Infocus/IN124STA/BNGB44700186	23,200.00
PESA0909063-10-130-334119	CAÑON PROYECTOR//////Infocus/IN124STA/BNGB44700208	23,200.00
PESA0909063-10-130-334120	CAÑON PROYECTOR//////Infocus/IN124STA/BNGB44700200	23,200.00
PESA0909063-10-130-334121	CAÑON PROYECTOR//////Infocus/IN124STA/BNGB44800219	23,200.00
PESA0909063-10-130-334122	CAÑON PROYECTOR//////Infocus/IN124STA/BNGB44800234	23,200.00
PESA0909063-10-130-334123	CAÑON PROYECTOR//////Infocus/IN124STA/BNGB44800255	23,200.00
PESA0909063-10-130-334124	CAÑON PROYECTOR//////Infocus/IN124STA/BNGB44800233	23,200.00
PESA0909063-10-130-334125	CAÑON PROYECTOR//////Infocus/IN124STA/BNGB44700198	23,200.00
PESA0909063-10-130-334126	CAÑON PROYECTOR//////Infocus/IN124STA/BNGB44700182	23,200.00
PESA0909063-10-130-334127	CAÑON PROYECTOR//////Infocus/IN124STA/BNGB44700220	23,200.00
PESA0909063-10-130-334128	CAÑON PROYECTOR//////Infocus/IN124STA/BNGB44500773	23,200.00
PESA0909063-10-130-334129	CAÑON PROYECTOR//////Infocus/IN124STA/BNGB44800266	23,200.00
PESA0909063-10-130-334130	CAÑON PROYECTOR//////Infocus/IN124STA/BNGB44800188	23,200.00
PESA0909063-10-130-334131	CAÑON PROYECTOR//////Infocus/IN124STA/BNGB44800209	23,200.00
PESA0909063-10-130-334132	CAÑON PROYECTOR//////Infocus/IN124STA/BNGB44800204	23,200.00
PESA0909063-10-130-334133	CAÑON PROYECTOR//////Infocus/IN124STA/BNGB44700185	23,200.00
PESA0909063-10-130-334134	CAÑON PROYECTOR//////Infocus/IN124STA/BNGB44500759	23,200.00
PESA0909063-10-130-334135	CAÑON PROYECTOR//////Infocus/IN124STA/BNGB44500745	23,200.00
PESA0909063-10-130-334136	CAÑON PROYECTOR//////Infocus/IN124STA/BNGB44500744	23,200.00
PESA0909063-10-130-334137	CAÑON PROYECTOR//////Infocus/IN124STA/BNGB44500711	23,200.00
PESA0909063-10-130-334138	CAÑON PROYECTOR//////Infocus/IN124STA/BNGB44500740	23,200.00
PESA0909063-10-130-334139	CAÑON PROYECTOR//////Infocus/IN124STA/BNGB44800202	23,200.00
PESA0909063-10-130-334140	CAÑON PROYECTOR//////Infocus/IN124STA/BNGB44500768	23,200.00
PESA0909063-10-130-334141	CAÑON PROYECTOR//////Infocus/IN124STA/BNGB44500922	23,200.00
PESA0909063-10-130-334142	CAÑON PROYECTOR//////Infocus/IN124STA/BNGB44700184	23,200.00
PESA0909063-10-130-334143	CAÑON PROYECTOR//////Infocus/IN124STA/BNGB44700191	23,200.00
PESA0909063-10-130-334144	CAÑON PROYECTOR//////Infocus/IN124STA/BNGB44800226	23,200.00
PESA0909063-10-130-334145	CAÑON PROYECTOR//////Infocus/IN124STA/BNGB44800238	23,200.00
PESA0909063-10-130-334146	CAÑON PROYECTOR//////Infocus/IN124STA/BNGB44800257	23,200.00
PESA0909063-10-130-334147	CAÑON PROYECTOR//////Infocus/IN124STA/BNGB44800268	23,200.00
PESA0909063-10-130-334148	CAÑON PROYECTOR//////Infocus/IN124STA/BNGB44800223	23,200.00
PESA0909063-10-130-334149	CAÑON PROYECTOR//////Infocus/IN124STA/BNGB44500938	23,200.00
PESA0909063-10-130-334150	CAÑON PROYECTOR//////Infocus/IN124STA/BNGB44800225	23,200.00
PESA0909063-10-130-334151	CAÑON PROYECTOR//////Infocus/IN124STA/BNGB44800240	23,200.00
PESA0909063-10-130-334152	CAÑON PROYECTOR//////Infocus/IN124STA/BNGB44800232	23,200.00
PESA0909063-10-130-334153	CAÑON PROYECTOR//////Infocus/IN124STA/BNGB44800252	23,200.00
PESA0909063-10-130-334154	CAÑON PROYECTOR//////Infocus/IN124STA/BNGB44800260	23,200.00
PESA0909063-10-130-334155	CAÑON PROYECTOR//////Infocus/IN124STA/BNGB44800212	23,200.00
PESA0909063-10-130-334156	CAÑON PROYECTOR//////Infocus/IN124STA/BNGB44700379	23,200.00
PESA0909063-10-130-334157	CAÑON PROYECTOR//////Infocus/IN124STA/BNGB44700375	23,200.00
PESA0909063-10-130-334158	CAÑON PROYECTOR//////Infocus/IN124STA/BNGB44700395	23,200.00
PESA0909063-10-130-334159	CAÑON PROYECTOR//////Infocus/IN124STA/BNGB44800220	23,200.00
PESA0909063-10-130-334160	CAÑON PROYECTOR//////Infocus/IN124STA/BNGB44500918	23,200.00
PESA0909063-10-130-334161	CAÑON PROYECTOR//////Infocus/IN124STA/BNGB44800207	23,200.00
PESA0909063-10-130-334162	CAÑON PROYECTOR//////Infocus/IN124STA/BNGB44800222	23,200.00
PESA0909063-10-130-334163	CAÑON PROYECTOR//////Infocus/IN124STA/BNGB44800221	23,200.00
PESA0909063-10-130-334164	CAÑON PROYECTOR//////Infocus/IN124STA/BNGB44800211	23,200.00
PESA0909063-10-130-334165	CAÑON PROYECTOR//////Infocus/IN124STA/BNGB44800201	23,200.00
PESA0909063-10-130-334166	CAÑON PROYECTOR//////Infocus/IN124STA/BNGB44800236	23,200.00
PESA0909063-10-130-334167	CAÑON PROYECTOR//////Infocus/IN124STA/BNGB44700444	23,200.00
PESA0909063-10-130-334168	CAÑON PROYECTOR//////Infocus/IN124STA/BNGB44800267	23,200.00
PESA0909063-10-130-334169	CAÑON PROYECTOR//////Infocus/IN124STA/BNGB44800235	23,200.00
PESA0909063-10-130-334170	CAÑON PROYECTOR//////Infocus/IN124STA/BNGB44800266	23,200.00
PESA0909063-10-130-334171	CAÑON PROYECTOR//////Infocus/IN124STA/BNGB44500765	23,200.00
PESA0909063-10-130-334172	CAÑON PROYECTOR//////Infocus/IN124STA/BNGB44500737	23,200.00
PESA0909063-10-130-334173	CAÑON PROYECTOR//////Infocus/IN124STA/BNGB44500752	23,200.00
PESA0909063-10-130-334174	CAÑON PROYECTOR//////Infocus/IN124STA/BNGB44800181	23,200.00
PESA0909063-10-130-334175	CAÑON PROYECTOR//////Infocus/IN124STA/BNGB44700431	23,200.00
PESA0909063-10-130-334176	CAÑON PROYECTOR//////Infocus/IN124STA/BNGB44700443	23,200.00
PESA0909063-10-130-334177	CAÑON PROYECTOR//////Infocus/IN124STA/BNGB44700442	23,200.00

Código	Descripción del Bien Mueble	Valor en libros
PESA0909063-10-130-334178	CAÑON PROYECTOR//////Infocus/IN124STA/BNGB44500925	23,200.00
PESA0909063-10-130-334179	CAÑON PROYECTOR//////Infocus/IN124STA/BNGB44500383	23,200.00
PESA0909063-10-130-334180	CAÑON PROYECTOR//////Infocus/IN124STA/BNGB44700470	23,200.00
PESA0909063-10-130-334181	CAÑON PROYECTOR//////Infocus/IN124STA/BNGB44500924	23,200.00
PESA0909063-10-130-334182	CAÑON PROYECTOR//////Infocus/IN124STA/BNGB44700380	23,200.00
PESA0909063-10-130-334183	CAÑON PROYECTOR//////Infocus/IN124STA/BNGB44700245	23,200.00
PESA0909063-10-130-334184	CAÑON PROYECTOR//////Infocus/IN124STA/BNGB44700265	23,200.00
PESA0909063-10-130-334185	CAÑON PROYECTOR//////Infocus/IN124STA/BNGB44700386	23,200.00
PESA0909063-10-130-334186	CAÑON PROYECTOR//////Infocus/IN124STA/BNGB44700400	23,200.00
PESA0909063-10-130-334187	CAÑON PROYECTOR//////Infocus/IN124STA/BNGB44800210	23,200.00
PESA0909063-10-130-334188	CAÑON PROYECTOR//////Infocus/IN124STA/BNGB44500927	23,200.00
PESA0909063-10-130-334189	CAÑON PROYECTOR//////Infocus/IN124STA/BNGB44700231	23,200.00
PESA0909063-10-130-334190	CAÑON PROYECTOR//////Infocus/IN124STA/BNGB44700459	23,200.00
PESA0909063-10-130-334191	CAÑON PROYECTOR//////Infocus/IN124STA/BNGB44700463	23,200.00
PESA0909063-10-130-334192	CAÑON PROYECTOR//////Infocus/IN124STA/BNGB44500405	23,200.00
PESA0909063-10-130-334193	CAÑON PROYECTOR//////Infocus/IN124STA/BNGB44500403	23,200.00
PESA0909063-10-130-334194	CAÑON PROYECTOR//////Infocus/IN124STA/BNGB44500392	23,200.00
PESA0909063-10-130-334195	CAÑON PROYECTOR//////Infocus/IN124STA/BNGB44500766	23,200.00
PESA0909063-10-130-334196	CAÑON PROYECTOR//////Infocus/IN124STA/BNGB44800215	23,200.00
PESA0909063-10-130-334197	CAÑON PROYECTOR//////Infocus/IN124STA/BNGB44700387	23,200.00
PESA0909063-10-130-334198	CAÑON PROYECTOR//////Infocus/IN124STA/BNGB44700446	23,200.00
PESA0909063-10-130-334199	CAÑON PROYECTOR//////Infocus/IN124STA/BNGB44800194	23,200.00
PESA0909063-10-130-334200	CAÑON PROYECTOR//////Infocus/IN124STA/BNGB44800251	23,200.00
PESA0909063-10-130-334201	CAÑON PROYECTOR//////Infocus/IN124STA/BNGB44500751	23,200.00
PESA0909063-10-130-334202	CAÑON PROYECTOR//////Infocus/IN124STA/BNGB44700408	23,200.00
PESA0909063-10-130-334203	CAÑON PROYECTOR//////Infocus/IN124STA/BNGB44700232	23,200.00
PESA0909063-10-130-334204	CAÑON PROYECTOR//////Infocus/IN124STA/BNGB44700230	23,200.00
PESA0909063-10-130-334205	CAÑON PROYECTOR//////Infocus/IN124STA/BNGB44800208	23,200.00
PESA0909063-10-130-334206	CAÑON PROYECTOR//////Infocus/IN124STA/BNGB44700445	23,200.00
PESA0909063-10-130-334207	CAÑON PROYECTOR//////Infocus/IN124STA/BNGB44700392	23,200.00
PESA0909063-10-130-334208	CAÑON PROYECTOR//////Infocus/IN124STA/BNGB44800239	23,200.00
PESA0909063-10-130-334209	CAÑON PROYECTOR//////Infocus/IN124STA/BNGB44700237	23,200.00
PESA0909063-10-130-334210	CAÑON PROYECTOR//////Infocus/IN124STA/BNGB44700452	23,200.00
PESA0909063-10-130-334211	CAÑON PROYECTOR//////Infocus/IN124STA/BNGB44500387	23,200.00
PESA0909063-10-130-334212	CAÑON PROYECTOR//////Infocus/IN124STA/BNGB44700240	23,200.00
PESA0909063-10-130-334213	CAÑON PROYECTOR//////Infocus/IN124STA/BNGB44700253	23,200.00
PESA0909063-10-130-334214	CAÑON PROYECTOR//////Infocus/IN124STA/BNGB44700462	23,200.00
PESA0909063-10-130-334215	CAÑON PROYECTOR//////Infocus/IN124STA/BNGB44700241	23,200.00
PESA0909063-10-130-334216	CAÑON PROYECTOR//////Infocus/IN124STA/BNGB44700229	23,200.00
PESA0909063-10-130-334217	CAÑON PROYECTOR//////Infocus/IN124STA/BNGB44700227	23,200.00
PESA0909063-10-130-334218	CAÑON PROYECTOR//////Infocus/IN124STA/BNGB44700259	23,200.00
PESA0909063-10-130-334219	CAÑON PROYECTOR//////Infocus/IN124STA/BNGB44500394	23,200.00
PESA0909063-10-130-334220	CAÑON PROYECTOR//////Infocus/IN124STA/BNGB44700271	23,200.00
PESA0909063-10-130-334221	CAÑON PROYECTOR//////Infocus/IN124STA/BNGB44500404	23,200.00
PESA0909063-10-130-334222	CAÑON PROYECTOR//////Infocus/IN124STA/BNGB44500395	23,200.00
PESA0909063-10-130-334223	CAÑON PROYECTOR//////Infocus/IN124STA/BNGB44500375	23,200.00
PESA0909063-10-130-334224	CAÑON PROYECTOR//////Infocus/IN124STA/BNGB44700481	23,200.00
PESA0909063-10-130-334225	CAÑON PROYECTOR//////Infocus/IN124STA/BNGB44700457	23,200.00
PESA0909063-10-130-334226	CAÑON PROYECTOR//////Infocus/IN124STA/BNGB44500471	23,200.00
PESA0909063-10-130-334227	CAÑON PROYECTOR//////Infocus/IN124STA/BNGB44700267	23,200.00
PESA0909063-10-130-334228	CAÑON PROYECTOR//////Infocus/IN124STA/BNGB44700243	23,200.00
PESA0909063-10-130-334229	CAÑON PROYECTOR//////Infocus/IN124STA/BNGB44700474	23,200.00
PESA0909063-10-130-334230	CAÑON PROYECTOR//////Infocus/IN124STA/BNGB44700263	23,200.00
PESA0909063-10-130-334231	CAÑON PROYECTOR//////Infocus/IN124STA/BNGB44700468	23,200.00
PESA0909063-10-130-334232	CAÑON PROYECTOR//////Infocus/IN124STA/BNGB44700249	23,200.00
PESA0909063-10-130-334233	CAÑON PROYECTOR//////Infocus/IN124STA/BNGB44700260	23,200.00
PESA0909063-10-130-334234	CAÑON PROYECTOR//////Infocus/IN124STA/BNGB44500411	23,200.00
PESA0909063-10-130-334235	CAÑON PROYECTOR//////Infocus/IN124STA/BNGB44500378	23,200.00
PESA0909063-10-130-334236	CAÑON PROYECTOR//////Infocus/IN124STA/BNGB44700270	23,200.00
PESA0909063-10-130-334237	CAÑON PROYECTOR//////Infocus/IN124STA/BNGB44700257	23,200.00
PESA0909063-10-130-334238	CAÑON PROYECTOR//////Infocus/IN124STA/BNGB44700479	23,200.00
PESA0909063-10-130-334239	CAÑON PROYECTOR//////Infocus/IN124STA/BNGB44700235	23,200.00
PESA0909063-10-130-334240	CAÑON PROYECTOR//////Infocus/IN124STA/BNGB44700236	23,200.00
PESA0909063-10-130-334241	CAÑON PROYECTOR//////Infocus/IN124STA/BNGB44700355	23,200.00
PESA0909063-10-130-334242	CAÑON PROYECTOR//////Infocus/IN124STA/BNGB44500386	23,200.00
PESA0909063-10-130-334243	CAÑON PROYECTOR//////Infocus/IN124STA/BNGB44700252	23,200.00
PESA0909063-10-130-334244	CAÑON PROYECTOR//////Infocus/IN124STA/BNGB44700358	23,200.00
PESA0909063-10-130-334245	CAÑON PROYECTOR//////Infocus/IN124STA/BNGB44700238	23,200.00
PESA0909063-10-130-334246	CAÑON PROYECTOR//////Infocus/IN124STA/BNGB44700250	23,200.00
PESA0909063-10-130-334247	CAÑON PROYECTOR//////Infocus/IN124STA/BNGB44700464	23,200.00
PESA0909063-10-130-334248	CAÑON PROYECTOR//////Infocus/IN124STA/BNGB44700266	23,200.00
PESA0909063-10-130-334249	CAÑON PROYECTOR//////Infocus/IN124STA/BNGB44700248	23,200.00
PESA0909063-10-130-334250	CAÑON PROYECTOR//////Infocus/IN124STA/BNGB44500402	23,200.00

Código	Descripción del Bien Mueble	Valor en libros
PESA0909063-10-130-334251	CAÑON PROYECTOR//////Infocus/IN124STA/BNGB44700461	23,200.00
PESA0909063-10-130-334252	CAÑON PROYECTOR//////Infocus/IN124STA/BNGB44700455	23,200.00
PESA0909063-10-130-334253	CAÑON PROYECTOR//////Infocus/IN124STA/BNGB44500379	23,200.00
PESA0909063-10-130-334254	CAÑON PROYECTOR//////Infocus/IN124STA/BNGB44700469	23,200.00
PESA0909063-10-130-334255	CAÑON PROYECTOR//////Infocus/IN124STA/BNGB44700234	23,200.00
PESA0909063-10-130-334256	CAÑON PROYECTOR//////Infocus/IN124STA/BNGB44700272	23,200.00
PESA0909063-10-130-334257	CAÑON PROYECTOR//////Infocus/IN124STA/BNGB44700278	23,200.00
PESA0909063-10-130-334258	CAÑON PROYECTOR//////Infocus/IN124STA/BNGB44700465	23,200.00
PESA0909063-10-130-334259	CAÑON PROYECTOR//////Infocus/IN124STA/BNGB44700269	23,200.00
PESA0909063-10-130-334260	CAÑON PROYECTOR//////Infocus/IN124STA/BNGB44700357	23,200.00
PESA0909063-10-130-334261	CAÑON PROYECTOR//////Infocus/IN124STA/BNGB44500412	23,200.00
PESA0909063-10-130-334262	CAÑON PROYECTOR//////Infocus/IN124STA/BNGB44700460	23,200.00
PESA0909063-10-130-334263	CAÑON PROYECTOR//////Infocus/IN124STA/BNGB44700356	23,200.00
PESA0909063-10-130-334264	CAÑON PROYECTOR//////Infocus/IN124STA/BNGB44700244	23,200.00
PESA0909063-10-130-334265	CAÑON PROYECTOR//////Infocus/IN124STA/BNGB44700251	23,200.00
PESA0909063-10-130-334266	CAÑON PROYECTOR//////Infocus/IN124STA/BNGB44700480	23,200.00
PESA0909063-10-130-334267	CAÑON PROYECTOR//////Infocus/IN124STA/BNGB44500410	23,200.00
PESA0909063-10-130-334268	CAÑON PROYECTOR//////Infocus/IN124STA/BNGB44700246	23,200.00
PESA0909063-10-130-334269	CAÑON PROYECTOR//////Infocus/IN124STA/BNGB44700255	23,200.00
PESA0909063-10-130-334270	CAÑON PROYECTOR//////Infocus/IN124STA/BNGB44700254	23,200.00
PESA0909063-10-130-334271	CAÑON PROYECTOR//////Infocus/IN124STA/BNGB44700476	23,200.00
PESA0909063-10-130-334272	CAÑON PROYECTOR//////Infocus/IN124STA/BNGB44700247	23,200.00
PESA0909063-10-130-334273	CAÑON PROYECTOR//////Infocus/IN124STA/BNGB44700458	23,200.00
PESA0909063-10-130-334274	CAÑON PROYECTOR//////Infocus/IN124STA/BNGB44700258	23,200.00
PESA0909063-10-130-334275	CAÑON PROYECTOR//////Infocus/IN124STA/BNGB44500388	23,200.00
PESA0909063-10-130-334276	CAÑON PROYECTOR//////Infocus/IN124STA/BNGB44700466	23,200.00
PESA0909063-10-130-334277	CAÑON PROYECTOR//////Infocus/IN124STA/BNGB44700256	23,200.00
PESA0909063-10-130-334278	CAÑON PROYECTOR//////Infocus/IN124STA/BNGB44700262	23,200.00
PESA0909063-10-130-334279	CAÑON PROYECTOR//////Infocus/IN124STA/BNGB44500196	23,200.00
PESA0909063-10-130-334280	CAÑON PROYECTOR//////Infocus/IN124STA/BNGB44700454	23,200.00
PESA0909063-10-130-334281	CAÑON PROYECTOR//////Infocus/IN124STA/BNGB44700239	23,200.00
PESA0909063-10-130-334282	CAÑON PROYECTOR//////Infocus/IN124STA/BNGB44500393	23,200.00
PESA0909063-10-130-334283	CAÑON PROYECTOR//////Infocus/IN124STA/BNGB44700233	23,200.00
PESA0909063-10-130-334284	CAÑON PROYECTOR//////Infocus/IN124STA/BNGB44700279	23,200.00
PESA0909063-10-130-334285	CAÑON PROYECTOR//////Infocus/IN124STA/BNGB44700242	23,200.00
PESA0909063-10-130-334286	CAÑON PROYECTOR//////Infocus/IN124STA/BNGB44500398	23,200.00
PESA0909063-10-130-334287	CAÑON PROYECTOR//////Infocus/IN124STA/BNGB44500389	23,200.00
PESA0909063-10-130-334288	CAÑON PROYECTOR//////Infocus/IN124STA/BNGB44500413	23,200.00
PESA0909063-10-130-334289	CAÑON PROYECTOR//////Infocus/IN124STA/BNGB44500394	23,200.00
PESA0909063-10-130-334290	CAÑON PROYECTOR//////Infocus/IN124STA/BNGB44700467	23,200.00
PESA0909063-10-130-334291	CAÑON PROYECTOR//////Infocus/IN124STA/BNGB44700268	23,200.00
PESA0909063-10-130-334292	CAÑON PROYECTOR//////Infocus/IN124STA/BNGB44700478	23,200.00
PESA0909063-10-130-334293	CAÑON PROYECTOR//////Infocus/IN124STA/BNGB44700477	23,200.00
PESA0909063-10-130-333697	CAÑON PROYECTOR//////Infocus/IN124STA/BNGB44700309	23,200.00
PESA0909063-10-130-333698	CAÑON PROYECTOR//////Infocus/IN124STA/BNGB44700374	23,200.00
PESA0909063-10-130-333699	CAÑON PROYECTOR//////Infocus/IN124STA/BNGB44700317	23,200.00
PESA0909063-10-130-333700	CAÑON PROYECTOR//////Infocus/IN124STA/BNGB44700348	23,200.00
PESA0909063-10-130-333701	CAÑON PROYECTOR//////Infocus/IN124STA/BNGB44500201	23,200.00
PESA0909063-10-130-333702	CAÑON PROYECTOR//////Infocus/IN124STA/BNGB44700362	23,200.00
PESA0909063-10-130-333703	CAÑON PROYECTOR//////Infocus/IN124STA/BNGB44500218	23,200.00
PESA0909063-10-130-333704	CAÑON PROYECTOR//////Infocus/IN124STA/BNGB44700383	23,200.00
PESA0909063-10-130-333705	CAÑON PROYECTOR//////Infocus/IN124STA/BNGB44700350	23,200.00
PESA0909063-10-130-333706	CAÑON PROYECTOR//////Infocus/IN124STA/BNGB44700327	23,200.00
PESA0909063-10-130-333707	CAÑON PROYECTOR//////Infocus/IN124STA/BNGB44700349	23,200.00
PESA0909063-10-130-333708	CAÑON PROYECTOR//////Infocus/IN124STA/BNGB44700485	23,200.00
PESA0909063-10-130-333709	CAÑON PROYECTOR//////Infocus/IN124STA/BNGB44700328	23,200.00
PESA0909063-10-130-333710	CAÑON PROYECTOR//////Infocus/IN124STA/BNGB44500207	23,200.00
PESA0909063-10-130-333711	CAÑON PROYECTOR//////Infocus/IN124STA/BNGB44700488	23,200.00
PESA0909063-10-130-333712	CAÑON PROYECTOR//////Infocus/IN124STA/BNGB44700483	23,200.00
PESA0909063-10-130-333713	CAÑON PROYECTOR//////Infocus/IN124STA/BNGB44700325	23,200.00
PESA0909063-10-130-333714	CAÑON PROYECTOR//////Infocus/IN124STA/BNGB44700524	23,200.00
PESA0909063-10-130-333715	CAÑON PROYECTOR//////Infocus/IN124STA/BNGB44700344	23,200.00
PESA0909063-10-130-333716	CAÑON PROYECTOR//////Infocus/IN124STA/BNGB44500208	23,200.00
PESA0909063-10-130-333717	CAÑON PROYECTOR//////Infocus/IN124STA/BNGB44500193	23,200.00
PESA0909063-10-130-333718	CAÑON PROYECTOR//////Infocus/IN124STA/BNGB44500210	23,200.00
PESA0909063-10-130-333719	CAÑON PROYECTOR//////Infocus/IN124STA/BNGB44700540	23,200.00
PESA0909063-10-130-333720	CAÑON PROYECTOR//////Infocus/IN124STA/BNGB44700537	23,200.00
PESA0909063-10-130-333721	CAÑON PROYECTOR//////Infocus/IN124STA/BNGB44700331	23,200.00
PESA0909063-10-130-333722	CAÑON PROYECTOR//////Infocus/IN124STA/BNGB44700332	23,200.00
PESA0909063-10-130-333723	CAÑON PROYECTOR//////Infocus/IN124STA/BNGB44700351	23,200.00
PESA0909063-10-130-333724	CAÑON PROYECTOR//////Infocus/IN124STA/BNGB44700533	23,200.00
PESA0909063-10-130-333725	CAÑON PROYECTOR//////Infocus/IN124STA/BNGB44700522	23,200.00
PESA0909063-10-130-333726	CAÑON PROYECTOR//////Infocus/IN124STA/BNGB44700261	23,200.00

Código	Descripción del Bien Mueble	Valor en libros
PESA0909063-10-130-333727	CAÑON PROYECTOR//////Infocus/IN124STA/BNGB44700492	23,200.00
PESA0909063-10-130-333728	CAÑON PROYECTOR//////Infocus/IN124STA/BNGB44700496	23,200.00
PESA0909063-10-130-333729	CAÑON PROYECTOR//////Infocus/IN124STA/BNGB44700334	23,200.00
PESA0909063-10-130-333730	CAÑON PROYECTOR//////Infocus/IN124STA/BNGB44700343	23,200.00
PESA0909063-10-130-333731	CAÑON PROYECTOR//////Infocus/IN124STA/BNGB44700364	23,200.00
PESA0909063-10-285-332497	PIZARRON INTERACTIVO/////./../VIGOLARI/VG011182	11,600.00
PESA0909063-10-285-332498	PIZARRON INTERACTIVO/////./../VIGOLARI/VG011159	11,600.00
PESA0909063-10-285-332499	PIZARRON INTERACTIVO/////./../VIGOLARI/VG011168	11,600.00
PESA0909063-10-285-332500	PIZARRON INTERACTIVO/////./../VIGOLARI/VG011214	11,600.00
PESA0909063-10-285-332501	PIZARRON INTERACTIVO/////./../VIGOLARI/VG011263	11,600.00
PESA0909063-10-285-332502	PIZARRON INTERACTIVO/////./../VIGOLARI/VG011791	11,600.00
PESA0909063-10-285-332503	PIZARRON INTERACTIVO/////./../VIGOLARI/VG011790	11,600.00
PESA0909063-10-285-332504	PIZARRON INTERACTIVO/////./../VIGOLARI/VG011789	11,600.00
PESA0909063-10-285-332505	PIZARRON INTERACTIVO/////./../VIGOLARI/VG011788	11,600.00
PESA0909063-10-285-332506	PIZARRON INTERACTIVO/////./../VIGOLARI/VG011783	11,600.00
PESA0909063-10-285-332507	PIZARRON INTERACTIVO/////./../VIGOLARI/VG010981	11,600.00
PESA0909063-10-285-332508	PIZARRON INTERACTIVO/////./../VIGOLARI/VG011782	11,600.00
PESA0909063-10-285-332509	PIZARRON INTERACTIVO/////./../VIGOLARI/VG011777	11,600.00
PESA0909063-10-285-332510	PIZARRON INTERACTIVO/////./../VIGOLARI/VG011105	11,600.00
PESA0909063-10-285-332511	PIZARRON INTERACTIVO/////./../VIGOLARI/VG011781	11,600.00
PESA0909063-10-285-332512	PIZARRON INTERACTIVO/////./../VIGOLARI/VG011589	11,600.00
PESA0909063-10-285-332513	PIZARRON INTERACTIVO/////./../VIGOLARI/VG011778	11,600.00
PESA0909063-10-285-332514	PIZARRON INTERACTIVO/////./../VIGOLARI/VG011779	11,600.00
PESA0909063-10-285-332515	PIZARRON INTERACTIVO/////./../VIGOLARI/VG011837	11,600.00
PESA0909063-10-285-332516	PIZARRON INTERACTIVO/////./../VIGOLARI/VG011780	11,600.00
PESA0909063-10-285-332517	PIZARRON INTERACTIVO/////./../VIGOLARI/VG011613	11,600.00
PESA0909063-10-285-332518	PIZARRON INTERACTIVO/////./../VIGOLARI/VG011396	11,600.00
PESA0909063-10-285-332519	PIZARRON INTERACTIVO/////./../VIGOLARI/VG010985	11,600.00
PESA0909063-10-285-332520	PIZARRON INTERACTIVO/////./../VIGOLARI/VG011497	11,600.00
PESA0909063-10-285-332521	PIZARRON INTERACTIVO/////./../VIGOLARI/VG011522	11,600.00
PESA0909063-10-285-332522	PIZARRON INTERACTIVO/////./../VIGOLARI/VG011585	11,600.00
PESA0909063-10-285-332523	PIZARRON INTERACTIVO/////./../VIGOLARI/VG011524	11,600.00
PESA0909063-10-285-332524	PIZARRON INTERACTIVO/////./../VIGOLARI/VG011666	11,600.00
PESA0909063-10-285-332525	PIZARRON INTERACTIVO/////./../VIGOLARI/VG011664	11,600.00
PESA0909063-10-285-332526	PIZARRON INTERACTIVO/////./../VIGOLARI/VG011835	11,600.00
PESA0909063-10-285-332527	PIZARRON INTERACTIVO/////./../VIGOLARI/VG011834	11,600.00
PESA0909063-10-285-332528	PIZARRON INTERACTIVO/////./../VIGOLARI/VG011833	11,600.00
PESA0909063-10-285-332529	PIZARRON INTERACTIVO/////./../VIGOLARI/VG011636	11,600.00
PESA0909063-10-285-332530	PIZARRON INTERACTIVO/////./../VIGOLARI/VG011831	11,600.00
PESA0909063-10-285-332531	PIZARRON INTERACTIVO/////./../VIGOLARI/VG011261	11,600.00
PESA0909063-10-285-332532	PIZARRON INTERACTIVO/////./../VIGOLARI/VG011262	11,600.00
PESA0909063-10-285-332533	PIZARRON INTERACTIVO/////./../VIGOLARI/VG011264	11,600.00
PESA0909063-10-285-332534	PIZARRON INTERACTIVO/////./../VIGOLARI/VG011193	11,600.00
PESA0909063-10-285-332535	PIZARRON INTERACTIVO/////./../VIGOLARI/VG011194	11,600.00
PESA0909063-10-285-332536	PIZARRON INTERACTIVO/////./../VIGOLARI/VG011195	11,600.00
PESA0909063-10-285-332537	PIZARRON INTERACTIVO/////./../VIGOLARI/VG011644	11,600.00
PESA0909063-10-285-332538	PIZARRON INTERACTIVO/////./../VIGOLARI/VG010930	11,600.00
PESA0909063-10-285-332539	PIZARRON INTERACTIVO/////./../VIGOLARI/VG011299	11,600.00
PESA0909063-10-285-332540	PIZARRON INTERACTIVO/////./../VIGOLARI/VG011298	11,600.00
PESA0909063-10-285-332541	PIZARRON INTERACTIVO/////./../VIGOLARI/VG011296	11,600.00
PESA0909063-10-285-332542	PIZARRON INTERACTIVO/////./../VIGOLARI/VG011297	11,600.00
PESA0909063-10-285-332543	PIZARRON INTERACTIVO/////./../VIGOLARI/VG010975	11,600.00
PESA0909063-10-285-332544	PIZARRON INTERACTIVO/////./../VIGOLARI/VG011295	11,600.00
PESA0909063-10-285-332545	PIZARRON INTERACTIVO/////./../VIGOLARI/VG010977	11,600.00
PESA0909063-10-285-332546	PIZARRON INTERACTIVO/////./../VIGOLARI/VG011808	11,600.00
PESA0909063-10-285-332547	PIZARRON INTERACTIVO/////./../VIGOLARI/VG011667	11,600.00
PESA0909063-10-285-332548	PIZARRON INTERACTIVO/////./../VIGOLARI/VG011669	11,600.00
PESA0909063-10-285-332549	PIZARRON INTERACTIVO/////./../VIGOLARI/VG011800	11,600.00
PESA0909063-10-285-332550	PIZARRON INTERACTIVO/////./../VIGOLARI/VG011802	11,600.00
PESA0909063-10-285-332551	PIZARRON INTERACTIVO/////./../VIGOLARI/VG011615	11,600.00
PESA0909063-10-285-332552	PIZARRON INTERACTIVO/////./../VIGOLARI/VG011801	11,600.00
PESA0909063-10-285-332553	PIZARRON INTERACTIVO/////./../VIGOLARI/VG011670	11,600.00
PESA0909063-10-285-332554	PIZARRON INTERACTIVO/////./../VIGOLARI/VG010979	11,600.00
PESA0909063-10-285-332555	PIZARRON INTERACTIVO/////./../VIGOLARI/VG011616	11,600.00
PESA0909063-10-285-332556	PIZARRON INTERACTIVO/////./../VIGOLARI/VG011614	11,600.00
PESA0909063-10-285-332557	PIZARRON INTERACTIVO/////./../VIGOLARI/VG010980	11,600.00
PESA0909063-10-285-332558	PIZARRON INTERACTIVO/////./../VIGOLARI/VG011276	11,600.00
PESA0909063-10-285-332559	PIZARRON INTERACTIVO/////./../VIGOLARI/VG010986	11,600.00
PESA0909063-10-285-332560	PIZARRON INTERACTIVO/////./../VIGOLARI/VG011275	11,600.00
PESA0909063-10-285-332561	PIZARRON INTERACTIVO/////./../VIGOLARI/VG011273	11,600.00
PESA0909063-10-285-332562	PIZARRON INTERACTIVO/////./../VIGOLARI/VG010976	11,600.00
PESA0909063-10-285-332563	PIZARRON INTERACTIVO/////./../VIGOLARI/VG011272	11,600.00
PESA0909063-10-285-332564	PIZARRON INTERACTIVO/////./../VIGOLARI/VG011540	11,600.00

Código	Descripción del Bien Mueble	Valor en libros
PESA0909063-10-285-332565	PIZARRON INTERACTIVO/////./VIGOLARI/VG011271	11,600.00
PESA0909063-10-285-332566	PIZARRON INTERACTIVO/////./VIGOLARI/VG011634	11,600.00
PESA0909063-10-285-332567	PIZARRON INTERACTIVO/////./VIGOLARI/VG011268	11,600.00
PESA0909063-10-285-332568	PIZARRON INTERACTIVO/////./VIGOLARI/VG010987	11,600.00
PESA0909063-10-285-332569	PIZARRON INTERACTIVO/////./VIGOLARI/VG011642	11,600.00
PESA0909063-10-285-332570	PIZARRON INTERACTIVO/////./VIGOLARI/VG011637	11,600.00
PESA0909063-10-285-332571	PIZARRON INTERACTIVO/////./VIGOLARI/VG011510	11,600.00
PESA0909063-10-285-332572	PIZARRON INTERACTIVO/////./VIGOLARI/VG011218	11,600.00
PESA0909063-10-285-332573	PIZARRON INTERACTIVO/////./VIGOLARI/VG011818	11,600.00
PESA0909063-10-285-332574	PIZARRON INTERACTIVO/////./VIGOLARI/VG011817	11,600.00
PESA0909063-10-285-332575	PIZARRON INTERACTIVO/////./VIGOLARI/VG011648	11,600.00
PESA0909063-10-285-332576	PIZARRON INTERACTIVO/////./VIGOLARI/VG011647	11,600.00
PESA0909063-10-285-332577	PIZARRON INTERACTIVO/////./VIGOLARI/VG011645	11,600.00
PESA0909063-10-285-332578	PIZARRON INTERACTIVO/////./VIGOLARI/VG011209	11,600.00
PESA0909063-10-285-332579	PIZARRON INTERACTIVO/////./VIGOLARI/VG011212	11,600.00
PESA0909063-10-285-332580	PIZARRON INTERACTIVO/////./VIGOLARI/VG010982	11,600.00
PESA0909063-10-285-332581	PIZARRON INTERACTIVO/////./VIGOLARI/VG011584	11,600.00
PESA0909063-10-285-332582	PIZARRON INTERACTIVO/////./VIGOLARI/VG011665	11,600.00
PESA0909063-10-285-332583	PIZARRON INTERACTIVO/////./VIGOLARI/VG010983	11,600.00
PESA0909063-10-285-332584	PIZARRON INTERACTIVO/////./VIGOLARI/VG011584	11,600.00
PESA0909063-10-285-332585	PIZARRON INTERACTIVO/////./VIGOLARI/VG010984	11,600.00
PESA0909063-10-285-332586	PIZARRON INTERACTIVO/////./VIGOLARI/VG011099	11,600.00
PESA0909063-10-285-332587	PIZARRON INTERACTIVO/////./VIGOLARI/VG011101	11,600.00
PESA0909063-10-285-332588	PIZARRON INTERACTIVO/////./VIGOLARI/VG011609	11,600.00
PESA0909063-10-285-332589	PIZARRON INTERACTIVO/////./VIGOLARI/VG011213	11,600.00
PESA0909063-10-285-332590	PIZARRON INTERACTIVO/////./VIGOLARI/VG011270	11,600.00
PESA0909063-10-285-332591	PIZARRON INTERACTIVO/////./VIGOLARI/VG011110	11,600.00
PESA0909063-10-285-332592	PIZARRON INTERACTIVO/////./VIGOLARI/VG011541	11,600.00
PESA0909063-10-285-332593	PIZARRON INTERACTIVO/////./VIGOLARI/VG011590	11,600.00
PESA0909063-10-285-332594	PIZARRON INTERACTIVO/////./VIGOLARI/VG011109	11,600.00
PESA0909063-10-285-332595	PIZARRON INTERACTIVO/////./VIGOLARI/VG011107	11,600.00
PESA0909063-10-285-332596	PIZARRON INTERACTIVO/////./VIGOLARI/VG011106	11,600.00
PESA0909063-10-285-332597	PIZARRON INTERACTIVO/////./VIGOLARI/VG011216	11,600.00
PESA0909063-10-285-332598	PIZARRON INTERACTIVO/////./VIGOLARI/VG011716	11,600.00
PESA0909063-10-285-332599	PIZARRON INTERACTIVO/////./VIGOLARI/VG011714	11,600.00
PESA0909063-10-285-332600	PIZARRON INTERACTIVO/////./VIGOLARI/VG011152	11,600.00
PESA0909063-10-285-332601	PIZARRON INTERACTIVO/////./VIGOLARI/VG011601	11,600.00
PESA0909063-10-285-332602	PIZARRON INTERACTIVO/////./VIGOLARI/VG011717	11,600.00
PESA0909063-10-285-332603	PIZARRON INTERACTIVO/////./VIGOLARI/VG011610	11,600.00
PESA0909063-10-285-332604	PIZARRON INTERACTIVO/////./VIGOLARI/VG011718	11,600.00
PESA0909063-10-285-332605	PIZARRON INTERACTIVO/////./VIGOLARI/VG011593	11,600.00
PESA0909063-10-285-332606	PIZARRON INTERACTIVO/////./VIGOLARI/VG010990	11,600.00
PESA0909063-10-285-332607	PIZARRON INTERACTIVO/////./VIGOLARI/VG011094	11,600.00
PESA0909063-10-285-332608	PIZARRON INTERACTIVO/////./VIGOLARI/VG011803	11,600.00
PESA0909063-10-285-332609	PIZARRON INTERACTIVO/////./VIGOLARI/VG010936	11,600.00
PESA0909063-10-285-332610	PIZARRON INTERACTIVO/////./VIGOLARI/VG011804	11,600.00
PESA0909063-10-285-332611	PIZARRON INTERACTIVO/////./VIGOLARI/VG011097	11,600.00
PESA0909063-10-285-332612	PIZARRON INTERACTIVO/////./VIGOLARI/VG011253	11,600.00
PESA0909063-10-285-332613	PIZARRON INTERACTIVO/////./VIGOLARI/VG011597	11,600.00
PESA0909063-10-285-332614	PIZARRON INTERACTIVO/////./VIGOLARI/VG011594	11,600.00
PESA0909063-10-285-332615	PIZARRON INTERACTIVO/////./VIGOLARI/VG011600	11,600.00
PESA0909063-10-285-332616	PIZARRON INTERACTIVO/////./VIGOLARI/VG011598	11,600.00
PESA0909063-10-285-332617	PIZARRON INTERACTIVO/////./VIGOLARI/VG011832	11,600.00
PESA0909063-10-285-332618	PIZARRON INTERACTIVO/////./VIGOLARI/VG011048	11,600.00
PESA0909063-10-285-332619	PIZARRON INTERACTIVO/////./VIGOLARI/VG011512	11,600.00
PESA0909063-10-285-332620	PIZARRON INTERACTIVO/////./VIGOLARI/VG011639	11,600.00
PESA0909063-10-285-332621	PIZARRON INTERACTIVO/////./VIGOLARI/VG011217	11,600.00
PESA0909063-10-285-332622	PIZARRON INTERACTIVO/////./VIGOLARI/VG011046	11,600.00
PESA0909063-10-285-332623	PIZARRON INTERACTIVO/////./VIGOLARI/VG011053	11,600.00
PESA0909063-10-285-332624	PIZARRON INTERACTIVO/////./VIGOLARI/VG011611	11,600.00
PESA0909063-10-285-332625	PIZARRON INTERACTIVO/////./VIGOLARI/VG011056	11,600.00
PESA0909063-10-285-332626	PIZARRON INTERACTIVO/////./VIGOLARI/VG011278	11,600.00
PESA0909063-10-285-332627	PIZARRON INTERACTIVO/////./VIGOLARI/VG011822	11,600.00
PESA0909063-10-285-332628	PIZARRON INTERACTIVO/////./VIGOLARI/VG011060	11,600.00
PESA0909063-10-285-332629	PIZARRON INTERACTIVO/////./VIGOLARI/VG011050	11,600.00
PESA0909063-10-285-332630	PIZARRON INTERACTIVO/////./VIGOLARI/VG011711	11,600.00
PESA0909063-10-285-332631	PIZARRON INTERACTIVO/////./VIGOLARI/VG011641	11,600.00
PESA0909063-10-285-332632	PIZARRON INTERACTIVO/////./VIGOLARI/VG011294	11,600.00
PESA0909063-10-285-332633	PIZARRON INTERACTIVO/////./VIGOLARI/VG011715	11,600.00
PESA0909063-10-285-332634	PIZARRON INTERACTIVO/////./VIGOLARI/VG011495	11,600.00
PESA0909063-10-285-332635	PIZARRON INTERACTIVO/////./VIGOLARI/VG011095	11,600.00
PESA0909063-10-285-332636	PIZARRON INTERACTIVO/////./VIGOLARI/VG010917	11,600.00
PESA0909063-10-285-332637	PIZARRON INTERACTIVO/////./VIGOLARI/VG010916	11,600.00

Código	Descripción del Bien Mueble	Valor en libros
PESA0909063-10-285-332638	PIZARRON INTERACTIVO/////./VIGOLARI/VG010938	11,600.00
PESA0909063-10-285-332639	PIZARRON INTERACTIVO/////./VIGOLARI/VG011805	11,600.00
PESA0909063-10-285-332640	PIZARRON INTERACTIVO/////./VIGOLARI/VG011251	11,600.00
PESA0909063-10-285-332641	PIZARRON INTERACTIVO/////./VIGOLARI/VG011245	11,600.00
PESA0909063-10-285-332642	PIZARRON INTERACTIVO/////./VIGOLARI/VG010933	11,600.00
PESA0909063-10-285-332643	PIZARRON INTERACTIVO/////./VIGOLARI/VG010937	11,600.00
PESA0909063-10-285-332644	PIZARRON INTERACTIVO/////./VIGOLARI/VG011250	11,600.00
PESA0909063-10-285-332645	PIZARRON INTERACTIVO/////./VIGOLARI/VG011249	11,600.00
PESA0909063-10-285-332646	PIZARRON INTERACTIVO/////./VIGOLARI/VG011055	11,600.00
PESA0909063-10-285-332647	PIZARRON INTERACTIVO/////./VIGOLARI/VG011713	11,600.00
PESA0909063-10-285-332648	PIZARRON INTERACTIVO/////./VIGOLARI/VG011254	11,600.00
PESA0909063-10-285-332649	PIZARRON INTERACTIVO/////./VIGOLARI/VG010935	11,600.00
PESA0909063-10-285-332650	PIZARRON INTERACTIVO/////./VIGOLARI/VG011391	11,600.00
PESA0909063-10-285-332651	PIZARRON INTERACTIVO/////./VIGOLARI/VG011058	11,600.00
PESA0909063-10-285-332652	PIZARRON INTERACTIVO/////./VIGOLARI/VG011390	11,600.00
PESA0909063-10-285-332653	PIZARRON INTERACTIVO/////./VIGOLARI/VG010934	11,600.00
PESA0909063-10-285-332654	PIZARRON INTERACTIVO/////./VIGOLARI/VG011638	11,600.00
PESA0909063-10-285-332655	PIZARRON INTERACTIVO/////./VIGOLARI/VG011389	11,600.00
PESA0909063-10-285-332656	PIZARRON INTERACTIVO/////./VIGOLARI/VG011388	11,600.00
PESA0909063-10-285-332657	PIZARRON INTERACTIVO/////./VIGOLARI/VG011640	11,600.00
PESA0909063-10-285-332658	PIZARRON INTERACTIVO/////./VIGOLARI/VG011049	11,600.00
PESA0909063-10-285-332659	PIZARRON INTERACTIVO/////./VIGOLARI/VG011206	11,600.00
PESA0909063-10-285-332660	PIZARRON INTERACTIVO/////./VIGOLARI/VG011612	11,600.00
PESA0909063-10-285-332661	PIZARRON INTERACTIVO/////./VIGOLARI/VG011207	11,600.00
PESA0909063-10-285-332662	PIZARRON INTERACTIVO/////./VIGOLARI/VG011009	11,600.00
PESA0909063-10-285-332663	PIZARRON INTERACTIVO/////./VIGOLARI/VG011312	11,600.00
PESA0909063-10-285-332664	PIZARRON INTERACTIVO/////./VIGOLARI/VG011208	11,600.00
PESA0909063-10-285-332665	PIZARRON INTERACTIVO/////./VIGOLARI/VG011006	11,600.00
PESA0909063-10-285-332666	PIZARRON INTERACTIVO/////./VIGOLARI/VG011494	11,600.00
PESA0909063-10-285-332667	PIZARRON INTERACTIVO/////./VIGOLARI/VG011279	11,600.00
PESA0909063-10-285-332668	PIZARRON INTERACTIVO/////./VIGOLARI/VG011100	11,600.00
PESA0909063-10-285-332669	PIZARRON INTERACTIVO/////./VIGOLARI/VG011051	11,600.00
PESA0909063-10-285-332670	PIZARRON INTERACTIVO/////./VIGOLARI/VG011668	11,600.00
PESA0909063-10-285-332671	PIZARRON INTERACTIVO/////./VIGOLARI/VG011588	11,600.00
PESA0909063-10-285-332672	PIZARRON INTERACTIVO/////./VIGOLARI/VG011054	11,600.00
PESA0909063-10-285-332673	PIZARRON INTERACTIVO/////./VIGOLARI/VG011252	11,600.00
PESA0909063-10-285-332674	PIZARRON INTERACTIVO/////./VIGOLARI/VG011052	11,600.00
PESA0909063-10-285-332675	PIZARRON INTERACTIVO/////./VIGOLARI/VG010996	11,600.00
PESA0909063-10-285-332676	PIZARRON INTERACTIVO/////./VIGOLARI/VG011643	11,600.00
PESA0909063-10-285-332677	PIZARRON INTERACTIVO/////./VIGOLARI/VG011807	11,600.00
PESA0909063-10-285-332678	PIZARRON INTERACTIVO/////./VIGOLARI/VG011480	11,600.00
PESA0909063-10-285-332679	PIZARRON INTERACTIVO/////./VIGOLARI/VG011514	11,600.00
PESA0909063-10-285-332680	PIZARRON INTERACTIVO/////./VIGOLARI/VG011513	11,600.00
PESA0909063-10-285-332681	PIZARRON INTERACTIVO/////./VIGOLARI/VG011515	11,600.00
PESA0909063-10-285-332682	PIZARRON INTERACTIVO/////./VIGOLARI/VG011527	11,600.00
PESA0909063-10-285-332683	PIZARRON INTERACTIVO/////./VIGOLARI/VG011184	11,600.00
PESA0909063-10-285-332684	PIZARRON INTERACTIVO/////./VIGOLARI/VG011806	11,600.00
PESA0909063-10-285-332685	PIZARRON INTERACTIVO/////./VIGOLARI/VG011525	11,600.00
PESA0909063-10-285-332686	PIZARRON INTERACTIVO/////./VIGOLARI/VG011186	11,600.00
PESA0909063-10-285-332687	PIZARRON INTERACTIVO/////./VIGOLARI/VG011526	11,600.00
PESA0909063-10-285-332688	PIZARRON INTERACTIVO/////./VIGOLARI/VG011042	11,600.00
PESA0909063-10-285-332689	PIZARRON INTERACTIVO/////./VIGOLARI/VG011523	11,600.00
PESA0909063-10-285-332690	PIZARRON INTERACTIVO/////./VIGOLARI/VG011567	11,600.00
PESA0909063-10-285-332691	PIZARRON INTERACTIVO/////./VIGOLARI/VG011560	11,600.00
PESA0909063-10-285-332692	PIZARRON INTERACTIVO/////./VIGOLARI/VG011219	11,600.00
PESA0909063-10-285-332693	PIZARRON INTERACTIVO/////./VIGOLARI/VG011569	11,600.00
PESA0909063-10-285-332694	PIZARRON INTERACTIVO/////./VIGOLARI/VG011562	11,600.00
PESA0909063-10-285-332695	PIZARRON INTERACTIVO/////./VIGOLARI/VG011564	11,600.00
PESA0909063-10-285-332696	PIZARRON INTERACTIVO/////./VIGOLARI/VG011563	11,600.00
PESA0909063-10-285-332697	PIZARRON INTERACTIVO/////./VIGOLARI/VG011220	11,600.00
PESA0909063-10-285-332698	PIZARRON INTERACTIVO/////./VIGOLARI/VG011248	11,600.00
PESA0909063-10-285-332699	PIZARRON INTERACTIVO/////./VIGOLARI/VG011221	11,600.00
PESA0909063-10-285-332700	PIZARRON INTERACTIVO/////./VIGOLARI/VG011749	11,600.00
PESA0909063-10-285-332701	PIZARRON INTERACTIVO/////./VIGOLARI/VG011747	11,600.00
PESA0909063-10-285-332702	PIZARRON INTERACTIVO/////./VIGOLARI/VG011591	11,600.00
PESA0909063-10-285-332703	PIZARRON INTERACTIVO/////./VIGOLARI/VG011621	11,600.00
PESA0909063-10-285-332704	PIZARRON INTERACTIVO/////./VIGOLARI/VG011629	11,600.00
PESA0909063-10-285-332705	PIZARRON INTERACTIVO/////./VIGOLARI/VG010989	11,600.00
PESA0909063-10-285-332706	PIZARRON INTERACTIVO/////./VIGOLARI/VG011632	11,600.00
PESA0909063-10-285-332707	PIZARRON INTERACTIVO/////./VIGOLARI/VG011222	11,600.00
PESA0909063-10-285-332708	PIZARRON INTERACTIVO/////./VIGOLARI/VG011455	11,600.00
PESA0909063-10-285-332709	PIZARRON INTERACTIVO/////./VIGOLARI/VG011769	11,600.00
PESA0909063-10-285-332710	PIZARRON INTERACTIVO/////./VIGOLARI/VG011706	11,600.00

Código	Descripción del Bien Mueble	Valor en libros
PESA0909063-10-285-332711	PIZARRON INTERACTIVO/////./VIGOLARI/VG011681	11,600.00
PESA0909063-10-285-332712	PIZARRON INTERACTIVO/////./VIGOLARI/VG011456	11,600.00
PESA0909063-10-285-332713	PIZARRON INTERACTIVO/////./VIGOLARI/VG011682	11,600.00
PESA0909063-10-285-332714	PIZARRON INTERACTIVO/////./VIGOLARI/VG011393	11,600.00
PESA0909063-10-285-332715	PIZARRON INTERACTIVO/////./VIGOLARI/VG011770	11,600.00
PESA0909063-10-285-332716	PIZARRON INTERACTIVO/////./VIGOLARI/VG011755	11,600.00
PESA0909063-10-285-332717	PIZARRON INTERACTIVO/////./VIGOLARI/VG011651	11,600.00
PESA0909063-10-285-332718	PIZARRON INTERACTIVO/////./VIGOLARI/VG011816	11,600.00
PESA0909063-10-285-332719	PIZARRON INTERACTIVO/////./VIGOLARI/VG011815	11,600.00
PESA0909063-10-285-332720	PIZARRON INTERACTIVO/////./VIGOLARI/VG011705	11,600.00
PESA0909063-10-285-332721	PIZARRON INTERACTIVO/////./VIGOLARI/VG011282	11,600.00
PESA0909063-10-285-332722	PIZARRON INTERACTIVO/////./VIGOLARI/VG011702	11,600.00
PESA0909063-10-285-332723	PIZARRON INTERACTIVO/////./VIGOLARI/VG011730	11,600.00
PESA0909063-10-285-332724	PIZARRON INTERACTIVO/////./VIGOLARI/VG011731	11,600.00
PESA0909063-10-285-332725	PIZARRON INTERACTIVO/////./VIGOLARI/VG011727	11,600.00
PESA0909063-10-285-332726	PIZARRON INTERACTIVO/////./VIGOLARI/VG011728	11,600.00
PESA0909063-10-285-332727	PIZARRON INTERACTIVO/////./VIGOLARI/VG011729	11,600.00
PESA0909063-10-285-332728	PIZARRON INTERACTIVO/////./VIGOLARI/VG011725	11,600.00
PESA0909063-10-285-332729	PIZARRON INTERACTIVO/////./VIGOLARI/VG011726	11,600.00
PESA0909063-10-285-332730	PIZARRON INTERACTIVO/////./VIGOLARI/VG011723	11,600.00
PESA0909063-10-285-332731	PIZARRON INTERACTIVO/////./VIGOLARI/VG011724	11,600.00
PESA0909063-10-285-332732	PIZARRON INTERACTIVO/////./VIGOLARI/VG011707	11,600.00
PESA0909063-10-285-332733	PIZARRON INTERACTIVO/////./VIGOLARI/VG011104	11,600.00
PESA0909063-10-285-332734	PIZARRON INTERACTIVO/////./VIGOLARI/VG011708	11,600.00
PESA0909063-10-285-332735	PIZARRON INTERACTIVO/////./VIGOLARI/VG011709	11,600.00
PESA0909063-10-285-332736	PIZARRON INTERACTIVO/////./VIGOLARI/VG011757	11,600.00
PESA0909063-10-285-332737	PIZARRON INTERACTIVO/////./VIGOLARI/VG011257	11,600.00
PESA0909063-10-285-332738	PIZARRON INTERACTIVO/////./VIGOLARI/VG011283	11,600.00
PESA0909063-10-285-332739	PIZARRON INTERACTIVO/////./VIGOLARI/VG011258	11,600.00
PESA0909063-10-285-332740	PIZARRON INTERACTIVO/////./VIGOLARI/VG011259	11,600.00
PESA0909063-10-285-332741	PIZARRON INTERACTIVO/////./VIGOLARI/VG011260	11,600.00
PESA0909063-10-285-332743	PIZARRON INTERACTIVO/////./VIGOLARI/VG011650	11,600.00
PESA0909063-10-285-332744	PIZARRON INTERACTIVO/////./VIGOLARI/VG011751	11,600.00
PESA0909063-10-285-332745	PIZARRON INTERACTIVO/////./VIGOLARI/VG011286	11,600.00
PESA0909063-10-285-332746	PIZARRON INTERACTIVO/////./VIGOLARI/VG011280	11,600.00
PESA0909063-10-285-332747	PIZARRON INTERACTIVO/////./VIGOLARI/VG011826	11,600.00
PESA0909063-10-285-332748	PIZARRON INTERACTIVO/////./VIGOLARI/VG011288	11,600.00
PESA0909063-10-285-332749	PIZARRON INTERACTIVO/////./VIGOLARI/VG011821	11,600.00
PESA0909063-10-285-332750	PIZARRON INTERACTIVO/////./VIGOLARI/VG011823	11,600.00
PESA0909063-10-285-332751	PIZARRON INTERACTIVO/////./VIGOLARI/VG011824	11,600.00
PESA0909063-10-285-332752	PIZARRON INTERACTIVO/////./VIGOLARI/VG011825	11,600.00
PESA0909063-10-285-332753	PIZARRON INTERACTIVO/////./VIGOLARI/VG011820	11,600.00
PESA0909063-10-285-332754	PIZARRON INTERACTIVO/////./VIGOLARI/VG011819	11,600.00
PESA0909063-10-285-332755	PIZARRON INTERACTIVO/////./VIGOLARI/VG011603	11,600.00
PESA0909063-10-285-332756	PIZARRON INTERACTIVO/////./VIGOLARI/VG011646	11,600.00
PESA0909063-10-285-332757	PIZARRON INTERACTIVO/////./VIGOLARI/VG011511	11,600.00
PESA0909063-10-285-332758	PIZARRON INTERACTIVO/////./VIGOLARI/VG011496	11,600.00
PESA0909063-10-285-332759	PIZARRON INTERACTIVO/////./VIGOLARI/VG011281	11,600.00
PESA0909063-10-285-332760	PIZARRON INTERACTIVO/////./VIGOLARI/VG011761	11,600.00
PESA0909063-10-285-332761	PIZARRON INTERACTIVO/////./VIGOLARI/VG011284	11,600.00
PESA0909063-10-285-332762	PIZARRON INTERACTIVO/////./VIGOLARI/VG011753	11,600.00
PESA0909063-10-285-332763	PIZARRON INTERACTIVO/////./VIGOLARI/VG011759	11,600.00
PESA0909063-10-285-332764	PIZARRON INTERACTIVO/////./VIGOLARI/VG011289	11,600.00
PESA0909063-10-285-332765	PIZARRON INTERACTIVO/////./VIGOLARI/VG011827	11,600.00
PESA0909063-10-285-332766	PIZARRON INTERACTIVO/////./VIGOLARI/VG011680	11,600.00
PESA0909063-10-285-332767	PIZARRON INTERACTIVO/////./VIGOLARI/VG011287	11,600.00
PESA0909063-10-285-332768	PIZARRON INTERACTIVO/////./VIGOLARI/VG011679	11,600.00
PESA0909063-10-285-332769	PIZARRON INTERACTIVO/////./VIGOLARI/VG011678	11,600.00
PESA0909063-10-285-332770	PIZARRON INTERACTIVO/////./VIGOLARI/VG011292	11,600.00
PESA0909063-10-285-332771	PIZARRON INTERACTIVO/////./VIGOLARI/VG011677	11,600.00
PESA0909063-10-285-332772	PIZARRON INTERACTIVO/////./VIGOLARI/VG011256	11,600.00
PESA0909063-10-285-332773	PIZARRON INTERACTIVO/////./VIGOLARI/VG011285	11,600.00
PESA0909063-10-285-332774	PIZARRON INTERACTIVO/////./VIGOLARI/VG011719	11,600.00
PESA0909063-10-285-332775	PIZARRON INTERACTIVO/////./VIGOLARI/VG011596	11,600.00
PESA0909063-10-285-332776	PIZARRON INTERACTIVO/////./VIGOLARI/VG011044	11,600.00
PESA0909063-10-285-332777	PIZARRON INTERACTIVO/////./VIGOLARI/VG011587	11,600.00
PESA0909063-10-285-332778	PIZARRON INTERACTIVO/////./VIGOLARI/VG011693	11,600.00
PESA0909063-10-285-332779	PIZARRON INTERACTIVO/////./VIGOLARI/VG010988	11,600.00
PESA0909063-10-285-332780	PIZARRON INTERACTIVO/////./VIGOLARI/VG011586	11,600.00
PESA0909063-10-285-332781	PIZARRON INTERACTIVO/////./VIGOLARI/VG011550	11,600.00
PESA0909063-10-285-332782	PIZARRON INTERACTIVO/////./VIGOLARI/VG011604	11,600.00
PESA0909063-10-285-332783	PIZARRON INTERACTIVO/////./VIGOLARI/VG011595	11,600.00
PESA0909063-10-285-332784	PIZARRON INTERACTIVO/////./VIGOLARI/VG011599	11,600.00

Código	Descripción del Bien Mueble	Valor en libros
PESA0909063-10-285-332785	PIZARRON INTERACTIVO/////./VIGOLARI/VG011607	11,600.00
PESA0909063-10-285-332786	PIZARRON INTERACTIVO/////./VIGOLARI/VG011402	11,600.00
PESA0909063-10-285-332787	PIZARRON INTERACTIVO/////./VIGOLARI/VG011742	11,600.00
PESA0909063-10-285-332788	PIZARRON INTERACTIVO/////./VIGOLARI/VG011734	11,600.00
PESA0909063-10-285-332789	PIZARRON INTERACTIVO/////./VIGOLARI/VG011652	11,600.00
PESA0909063-10-285-332790	PIZARRON INTERACTIVO/////./VIGOLARI/VG011399	11,600.00
PESA0909063-10-285-332791	PIZARRON INTERACTIVO/////./VIGOLARI/VG011592	11,600.00
PESA0909063-10-285-332792	PIZARRON INTERACTIVO/////./VIGOLARI/VG011344	11,600.00
PESA0909063-10-285-332793	PIZARRON INTERACTIVO/////./VIGOLARI/VG011370	11,600.00
PESA0909063-10-285-332794	PIZARRON INTERACTIVO/////./VIGOLARI/VG011346	11,600.00
PESA0909063-10-285-332795	PIZARRON INTERACTIVO/////./VIGOLARI/VG011481	11,600.00
PESA0909063-10-285-332796	PIZARRON INTERACTIVO/////./VIGOLARI/VG011384	11,600.00
PESA0909063-10-285-332797	PIZARRON INTERACTIVO/////./VIGOLARI/VG011197	11,600.00
PESA0909063-10-285-332798	PIZARRON INTERACTIVO/////./VIGOLARI/VG011493	11,600.00
PESA0909063-10-285-332799	PIZARRON INTERACTIVO/////./VIGOLARI/VG011021	11,600.00
PESA0909063-10-285-332800	PIZARRON INTERACTIVO/////./VIGOLARI/VG011137	11,600.00
PESA0909063-10-285-332801	PIZARRON INTERACTIVO/////./VIGOLARI/VG011138	11,600.00
PESA0909063-10-285-332802	PIZARRON INTERACTIVO/////./VIGOLARI/VG011130	11,600.00
PESA0909063-10-285-332803	PIZARRON INTERACTIVO/////./VIGOLARI/VG011379	11,600.00
PESA0909063-10-285-332804	PIZARRON INTERACTIVO/////./VIGOLARI/VG011378	11,600.00
PESA0909063-10-285-332805	PIZARRON INTERACTIVO/////./VIGOLARI/VG011377	11,600.00
PESA0909063-10-285-332806	PIZARRON INTERACTIVO/////./VIGOLARI/VG011376	11,600.00
PESA0909063-10-285-332807	PIZARRON INTERACTIVO/////./VIGOLARI/VG011380	11,600.00
PESA0909063-10-285-332808	PIZARRON INTERACTIVO/////./VIGOLARI/VG011371	11,600.00
PESA0909063-10-285-332809	PIZARRON INTERACTIVO/////./VIGOLARI/VG011372	11,600.00
PESA0909063-10-285-332810	PIZARRON INTERACTIVO/////./VIGOLARI/VG011516	11,600.00
PESA0909063-10-285-332811	PIZARRON INTERACTIVO/////./VIGOLARI/VG011467	11,600.00
PESA0909063-10-285-332812	PIZARRON INTERACTIVO/////./VIGOLARI/VG010999	11,600.00
PESA0909063-10-285-332813	PIZARRON INTERACTIVO/////./VIGOLARI/VG011189	11,600.00
PESA0909063-10-285-332814	PIZARRON INTERACTIVO/////./VIGOLARI/VG011350	11,600.00
PESA0909063-10-285-332815	PIZARRON INTERACTIVO/////./VIGOLARI/VG011349	11,600.00
PESA0909063-10-285-332816	PIZARRON INTERACTIVO/////./VIGOLARI/VG010921	11,600.00
PESA0909063-10-285-332817	PIZARRON INTERACTIVO/////./VIGOLARI/VG011144	11,600.00
PESA0909063-10-285-332818	PIZARRON INTERACTIVO/////./VIGOLARI/VG011145	11,600.00
PESA0909063-10-285-332819	PIZARRON INTERACTIVO/////./VIGOLARI/VG011146	11,600.00
PESA0909063-10-285-332820	PIZARRON INTERACTIVO/////./VIGOLARI/VG011148	11,600.00
PESA0909063-10-285-332821	PIZARRON INTERACTIVO/////./VIGOLARI/VG011531	11,600.00
PESA0909063-10-285-332822	PIZARRON INTERACTIVO/////./VIGOLARI/VG011735	11,600.00
PESA0909063-10-285-332823	PIZARRON INTERACTIVO/////./VIGOLARI/VG011361	11,600.00
PESA0909063-10-285-332824	PIZARRON INTERACTIVO/////./VIGOLARI/VG011355	11,600.00
PESA0909063-10-285-332825	PIZARRON INTERACTIVO/////./VIGOLARI/VG011353	11,600.00
PESA0909063-10-285-332826	PIZARRON INTERACTIVO/////./VIGOLARI/VG011542	11,600.00
PESA0909063-10-285-332827	PIZARRON INTERACTIVO/////./VIGOLARI/VG011543	11,600.00
PESA0909063-10-285-332828	PIZARRON INTERACTIVO/////./VIGOLARI/VG011544	11,600.00
PESA0909063-10-285-332829	PIZARRON INTERACTIVO/////./VIGOLARI/VG011545	11,600.00
PESA0909063-10-285-332830	PIZARRON INTERACTIVO/////./VIGOLARI/VG011583	11,600.00
PESA0909063-10-285-332831	PIZARRON INTERACTIVO/////./VIGOLARI/VG011246	11,600.00
PESA0909063-10-285-332832	PIZARRON INTERACTIVO/////./VIGOLARI/VG011147	11,600.00
PESA0909063-10-285-332833	PIZARRON INTERACTIVO/////./VIGOLARI/VG011150	11,600.00
PESA0909063-10-285-332834	PIZARRON INTERACTIVO/////./VIGOLARI/VG011151	11,600.00
PESA0909063-10-285-332835	PIZARRON INTERACTIVO/////./VIGOLARI/VG011382	11,600.00
PESA0909063-10-285-332836	PIZARRON INTERACTIVO/////./VIGOLARI/VG011383	11,600.00
PESA0909063-10-285-332837	PIZARRON INTERACTIVO/////./VIGOLARI/VG011171	11,600.00
PESA0909063-10-285-332838	PIZARRON INTERACTIVO/////./VIGOLARI/VG011342	11,600.00
PESA0909063-10-285-332839	PIZARRON INTERACTIVO/////./VIGOLARI/VG011341	11,600.00
PESA0909063-10-285-332840	PIZARRON INTERACTIVO/////./VIGOLARI/VG011343	11,600.00
PESA0909063-10-285-332841	PIZARRON INTERACTIVO/////./VIGOLARI/VG011345	11,600.00
PESA0909063-10-285-332842	PIZARRON INTERACTIVO/////./VIGOLARI/VG011322	11,600.00
PESA0909063-10-285-332843	PIZARRON INTERACTIVO/////./VIGOLARI/VG011347	11,600.00
PESA0909063-10-285-332844	PIZARRON INTERACTIVO/////./VIGOLARI/VG011139	11,600.00
PESA0909063-10-285-332845	PIZARRON INTERACTIVO/////./VIGOLARI/VG011362	11,600.00
PESA0909063-10-285-332846	PIZARRON INTERACTIVO///////.	11,600.00
PESA0909063-10-285-332847	PIZARRON INTERACTIVO/////./VIGOLARI/VG011164	11,600.00
PESA0909063-10-285-332848	PIZARRON INTERACTIVO/////./VIGOLARI/VG010915	11,600.00
PESA0909063-10-285-332849	PIZARRON INTERACTIVO/////./VIGOLARI/VG011836	11,600.00
PESA0909063-10-285-332850	PIZARRON INTERACTIVO/////./VIGOLARI/VG011266	11,600.00
PESA0909063-10-285-332851	PIZARRON INTERACTIVO/////./VIGOLARI/VG011453	11,600.00
PESA0909063-10-285-332852	PIZARRON INTERACTIVO/////./VIGOLARI/VG010998	11,600.00
PESA0909063-10-285-332853	PIZARRON INTERACTIVO/////./VIGOLARI/VG011466	11,600.00
PESA0909063-10-285-332854	PIZARRON INTERACTIVO/////./VIGOLARI/VG011360	11,600.00
PESA0909063-10-285-332855	PIZARRON INTERACTIVO/////./VIGOLARI/VG011363	11,600.00
PESA0909063-10-285-332856	PIZARRON INTERACTIVO/////./VIGOLARI/VG010948	11,600.00
PESA0909063-10-285-332857	PIZARRON INTERACTIVO/////./VIGOLARI/VG011452	11,600.00

Código	Descripción del Bien Mueble	Valor en libros
PESA0909063-10-285-332858	PIZARRON INTERACTIVO/////./VIGOLARI/VG011449	11,600.00
PESA0909063-10-285-332859	PIZARRON INTERACTIVO/////./VIGOLARI/VG011450	11,600.00
PESA0909063-10-285-332860	PIZARRON INTERACTIVO/////./VIGOLARI/VG011458	11,600.00
PESA0909063-10-285-332861	PIZARRON INTERACTIVO/////./VIGOLARI/VG011460	11,600.00
PESA0909063-10-285-332862	PIZARRON INTERACTIVO/////./VIGOLARI/VG010914	11,600.00
PESA0909063-10-285-332863	PIZARRON INTERACTIVO/////./VIGOLARI/VG011462	11,600.00
PESA0909063-10-285-332864	PIZARRON INTERACTIVO/////./VIGOLARI/VG011461	11,600.00
PESA0909063-10-285-332865	PIZARRON INTERACTIVO/////./VIGOLARI/VG011459	11,600.00
PESA0909063-10-285-332866	PIZARRON INTERACTIVO/////./VIGOLARI/VG011448	11,600.00
PESA0909063-10-285-332867	PIZARRON INTERACTIVO/////./VIGOLARI/VG011416	11,600.00
PESA0909063-10-285-332868	PIZARRON INTERACTIVO/////./VIGOLARI/VG011192	11,600.00
PESA0909063-10-285-332869	PIZARRON INTERACTIVO/////./VIGOLARI/VG011381	11,600.00
PESA0909063-10-285-332870	PIZARRON INTERACTIVO/////./VIGOLARI/VG011183	11,600.00
PESA0909063-10-285-332871	PIZARRON INTERACTIVO/////./VIGOLARI/VG011174	11,600.00
PESA0909063-10-285-332872	PIZARRON INTERACTIVO/////./VIGOLARI/VG011191	11,600.00
PESA0909063-10-285-332873	PIZARRON INTERACTIVO/////./VIGOLARI/VG011015	11,600.00
PESA0909063-10-285-332874	PIZARRON INTERACTIVO/////./VIGOLARI/VG011454	11,600.00
PESA0909063-10-285-332875	PIZARRON INTERACTIVO/////./VIGOLARI/VG011385	11,600.00
PESA0909063-10-285-332876	PIZARRON INTERACTIVO/////./VIGOLARI/VG011172	11,600.00
PESA0909063-10-285-332877	PIZARRON INTERACTIVO/////./VIGOLARI/VG011417	11,600.00
PESA0909063-10-285-332878	PIZARRON INTERACTIVO/////./VIGOLARI/VG011415	11,600.00
PESA0909063-10-285-332879	PIZARRON INTERACTIVO/////./VIGOLARI/VG011374	11,600.00
PESA0909063-10-285-332880	PIZARRON INTERACTIVO/////./VIGOLARI/VG011573	11,600.00
PESA0909063-10-285-332881	PIZARRON INTERACTIVO/////./VIGOLARI/VG011359	11,600.00
PESA0909063-10-285-332882	PIZARRON INTERACTIVO/////./VIGOLARI/VG010952	11,600.00
PESA0909063-10-285-332883	PIZARRON INTERACTIVO/////./VIGOLARI/VG010953	11,600.00
PESA0909063-10-285-332884	PIZARRON INTERACTIVO/////./VIGOLARI/VG011386	11,600.00
PESA0909063-10-285-332885	PIZARRON INTERACTIVO/////./VIGOLARI/VG011492	11,600.00
PESA0909063-10-285-332886	PIZARRON INTERACTIVO/////./VIGOLARI/VG011413	11,600.00
PESA0909063-10-285-332887	PIZARRON INTERACTIVO/////./VIGOLARI/VG011414	11,600.00
PESA0909063-10-285-332888	PIZARRON INTERACTIVO/////./VIGOLARI/VG011412	11,600.00
PESA0909063-10-285-332889	PIZARRON INTERACTIVO/////./VIGOLARI/VG011358	11,600.00
PESA0909063-10-285-332890	PIZARRON INTERACTIVO/////./VIGOLARI/VG010947	11,600.00
PESA0909063-10-285-332891	PIZARRON INTERACTIVO/////./VIGOLARI/VG010951	11,600.00
PESA0909063-10-285-332892	PIZARRON INTERACTIVO/////./VIGOLARI/VG010954	11,600.00
PESA0909063-10-285-332893	PIZARRON INTERACTIVO/////./VIGOLARI/VG011549	11,600.00
PESA0909063-10-285-332894	PIZARRON INTERACTIVO/////./VIGOLARI/VG011375	11,600.00
PESA0909063-10-285-332895	PIZARRON INTERACTIVO/////./VIGOLARI/VG011323	11,600.00
PESA0909063-10-285-332896	PIZARRON INTERACTIVO/////./VIGOLARI/VG011265	11,600.00
PESA0909063-10-285-332897	PIZARRON INTERACTIVO/////./VIGOLARI/VG011830	11,600.00
PESA0909063-10-285-332898	PIZARRON INTERACTIVO/////./VIGOLARI/VG011017	11,600.00
PESA0909063-10-285-332899	PIZARRON INTERACTIVO/////./VIGOLARI/VG011018	11,600.00
PESA0909063-10-285-332900	PIZARRON INTERACTIVO/////./VIGOLARI/VG011019	11,600.00
PESA0909063-10-285-332901	PIZARRON INTERACTIVO/////./VIGOLARI/VG011020	11,600.00
PESA0909063-10-285-332902	PIZARRON INTERACTIVO/////./VIGOLARI/VG011330	11,600.00
PESA0909063-10-285-332903	PIZARRON INTERACTIVO/////./VIGOLARI/VG011331	11,600.00
PESA0909063-10-285-332904	PIZARRON INTERACTIVO/////./VIGOLARI/VG011329	11,600.00
PESA0909063-10-285-332905	PIZARRON INTERACTIVO/////./VIGOLARI/VG011190	11,600.00
PESA0909063-10-285-332906	PIZARRON INTERACTIVO/////./VIGOLARI/VG011333	11,600.00
PESA0909063-10-285-332907	PIZARRON INTERACTIVO/////./VIGOLARI/VG011332	11,600.00
PESA0909063-10-285-332908	PIZARRON INTERACTIVO/////./VIGOLARI/VG011303	11,600.00
PESA0909063-10-285-332909	PIZARRON INTERACTIVO/////./VIGOLARI/VG011141	11,600.00
PESA0909063-10-285-332910	PIZARRON INTERACTIVO/////./VIGOLARI/VG011142	11,600.00
PESA0909063-10-285-332911	PIZARRON INTERACTIVO/////./VIGOLARI/VG011133	11,600.00
PESA0909063-10-285-332912	PIZARRON INTERACTIVO///////	11,600.00
PESA0909063-10-285-332913	PIZARRON INTERACTIVO/////./VIGOLARI/VG011357	11,600.00
PESA0909063-10-285-332914	PIZARRON INTERACTIVO/////./VIGOLARI/VG011181	11,600.00
PESA0909063-10-285-332915	PIZARRON INTERACTIVO/////./VIGOLARI/VG011162	11,600.00
PESA0909063-10-285-332916	PIZARRON INTERACTIVO/////./VIGOLARI/VG011491	11,600.00
PESA0909063-10-285-332917	PIZARRON INTERACTIVO/////./VIGOLARI/VG011489	11,600.00
PESA0909063-10-285-332918	PIZARRON INTERACTIVO/////./VIGOLARI/VG011490	11,600.00
PESA0909063-10-285-332919	PIZARRON INTERACTIVO/////./VIGOLARI/VG011488	11,600.00
PESA0909063-10-285-332920	PIZARRON INTERACTIVO/////./VIGOLARI/VG011486	11,600.00
PESA0909063-10-285-332921	PIZARRON INTERACTIVO/////./VIGOLARI/VG011484	11,600.00
PESA0909063-10-285-332922	PIZARRON INTERACTIVO/////./VIGOLARI/VG011485	11,600.00
PESA0909063-10-285-332923	PIZARRON INTERACTIVO/////./VIGOLARI/VG011469	11,600.00
PESA0909063-10-285-332924	PIZARRON INTERACTIVO/////./VIGOLARI/VG011487	11,600.00
PESA0909063-10-285-332925	PIZARRON INTERACTIVO/////./VIGOLARI/VG011606	11,600.00
PESA0909063-10-285-332926	PIZARRON INTERACTIVO/////./VIGOLARI/VG011410	11,600.00
PESA0909063-10-285-332927	PIZARRON INTERACTIVO/////./VIGOLARI/VG011165	11,600.00
PESA0909063-10-285-332928	PIZARRON INTERACTIVO/////./VIGOLARI/VG011548	11,600.00
PESA0909063-10-285-332929	PIZARRON INTERACTIVO/////./VIGOLARI/VG011546	11,600.00
PESA0909063-10-285-332930	PIZARRON INTERACTIVO/////./VIGOLARI/VG011160	11,600.00

Código	Descripción del Bien Mueble	Valor en libros
PESA0909063-10-285-332931	PIZARRON INTERACTIVO/////./VIGOLARI/VG011161	11,600.00
PESA0909063-10-285-332932	PIZARRON INTERACTIVO/////./VIGOLARI/VG011547	11,600.00
PESA0909063-10-285-332933	PIZARRON INTERACTIVO/////./VIGOLARI/VG011457	11,600.00
PESA0909063-10-285-332934	PIZARRON INTERACTIVO/////./VIGOLARI/VG011733	11,600.00
PESA0909063-10-285-332935	PIZARRON INTERACTIVO/////./VIGOLARI/VG011739	11,600.00
PESA0909063-10-285-332936	PIZARRON INTERACTIVO/////./VIGOLARI/VG011738	11,600.00
PESA0909063-10-285-332937	PIZARRON INTERACTIVO/////./VIGOLARI/VG011737	11,600.00
PESA0909063-10-285-332938	PIZARRON INTERACTIVO/////./VIGOLARI/VG011736	11,600.00
PESA0909063-10-285-332939	PIZARRON INTERACTIVO/////./VIGOLARI/VG010978	11,600.00
PESA0909063-10-285-332940	PIZARRON INTERACTIVO/////./VIGOLARI/VG011635	11,600.00
PESA0909063-10-285-332941	PIZARRON INTERACTIVO/////./VIGOLARI/VG011633	11,600.00
PESA0909063-10-285-332942	PIZARRON INTERACTIVO/////./VIGOLARI/VG011721	11,600.00
PESA0909063-10-285-332943	PIZARRON INTERACTIVO/////./VIGOLARI/VG011720	11,600.00
PESA0909063-10-285-332944	PIZARRON INTERACTIVO/////./VIGOLARI/VG011712	11,600.00
PESA0909063-10-285-332945	PIZARRON INTERACTIVO/////./VIGOLARI/VG011043	11,600.00
PESA0909063-10-285-332946	PIZARRON INTERACTIVO/////./VIGOLARI/VG011163	11,600.00
PESA0909063-10-285-332947	PIZARRON INTERACTIVO/////./VIGOLARI/VG011565	11,600.00
PESA0909063-10-285-332948	PIZARRON INTERACTIVO/////./VIGOLARI/VG011470	11,600.00
PESA0909063-10-285-332949	PIZARRON INTERACTIVO/////./VIGOLARI/VG011045	11,600.00
PESA0909063-10-285-332950	PIZARRON INTERACTIVO/////./VIGOLARI/VG011411	11,600.00
PESA0909063-10-285-332951	PIZARRON INTERACTIVO/////./VIGOLARI/VG011047	11,600.00
PESA0909063-10-285-332952	PIZARRON INTERACTIVO/////./VIGOLARI/VG011468	11,600.00
PESA0909063-10-285-332953	PIZARRON INTERACTIVO/////./VIGOLARI/VG011392	11,600.00
PESA0909063-10-285-332954	PIZARRON INTERACTIVO/////./VIGOLARI/VG011432	11,600.00
PESA0909063-10-285-332955	PIZARRON INTERACTIVO/////./VIGOLARI/VG011687	11,600.00
PESA0909063-10-285-332956	PIZARRON INTERACTIVO/////./VIGOLARI/VG010992	11,600.00
PESA0909063-10-285-332957	PIZARRON INTERACTIVO/////./VIGOLARI/VG011040	11,600.00
PESA0909063-10-285-332958	PIZARRON INTERACTIVO/////./VIGOLARI/VG011743	11,600.00
PESA0909063-10-285-332959	PIZARRON INTERACTIVO/////./VIGOLARI/VG010993	11,600.00
PESA0909063-10-285-332960	PIZARRON INTERACTIVO/////./VIGOLARI/VG011035	11,600.00
PESA0909063-10-285-332961	PIZARRON INTERACTIVO/////./VIGOLARI/VG011036	11,600.00
PESA0909063-10-285-332962	PIZARRON INTERACTIVO/////./VIGOLARI/VG011741	11,600.00
PESA0909063-10-285-332963	PIZARRON INTERACTIVO/////./VIGOLARI/VG011740	11,600.00
PESA0909063-10-285-332964	PIZARRON INTERACTIVO/////./VIGOLARI/VG011029	11,600.00
PESA0909063-10-285-332965	PIZARRON INTERACTIVO/////./VIGOLARI/VG010995	11,600.00
PESA0909063-10-285-332966	PIZARRON INTERACTIVO/////./VIGOLARI/VG010994	11,600.00
PESA0909063-10-285-332967	PIZARRON INTERACTIVO/////./VIGOLARI/VG011215	11,600.00
PESA0909063-10-285-332968	PIZARRON INTERACTIVO/////./VIGOLARI/VG011034	11,600.00
PESA0909063-10-285-332969	PIZARRON INTERACTIVO/////./VIGOLARI/VG011033	11,600.00
PESA0909063-10-285-332970	PIZARRON INTERACTIVO/////./VIGOLARI/VG011244	11,600.00
PESA0909063-10-285-332971	PIZARRON INTERACTIVO/////./VIGOLARI/VG011032	11,600.00
PESA0909063-10-285-332972	PIZARRON INTERACTIVO/////./VIGOLARI/VG011031	11,600.00
PESA0909063-10-285-332973	PIZARRON INTERACTIVO/////./VIGOLARI/VG011169	11,600.00
PESA0909063-10-285-332974	PIZARRON INTERACTIVO/////./VIGOLARI/VG011170	11,600.00
PESA0909063-10-285-332975	PIZARRON INTERACTIVO/////./VIGOLARI/VG011173	11,600.00
PESA0909063-10-285-332976	PIZARRON INTERACTIVO/////./VIGOLARI/VG011464	11,600.00
PESA0909063-10-285-332977	PIZARRON INTERACTIVO/////./VIGOLARI/VG011187	11,600.00
PESA0909063-10-285-332978	PIZARRON INTERACTIVO/////./VIGOLARI/VG011188	11,600.00
PESA0909063-10-285-332979	PIZARRON INTERACTIVO/////./VIGOLARI/VG011255	11,600.00
PESA0909063-10-285-332980	PIZARRON INTERACTIVO/////./VIGOLARI/VG011030	11,600.00
PESA0909063-10-285-332981	PIZARRON INTERACTIVO/////./VIGOLARI/VG011744	11,600.00
PESA0909063-10-285-332982	PIZARRON INTERACTIVO/////./VIGOLARI/VG011745	11,600.00
PESA0909063-10-285-332983	PIZARRON INTERACTIVO/////./VIGOLARI/VG011608	11,600.00
PESA0909063-10-285-332984	PIZARRON INTERACTIVO/////./VIGOLARI/VG011746	11,600.00
PESA0909063-10-285-332985	PIZARRON INTERACTIVO/////./VIGOLARI/VG011398	11,600.00
PESA0909063-10-285-332986	PIZARRON INTERACTIVO/////./VIGOLARI/VG011605	11,600.00
PESA0909063-10-285-332987	PIZARRON INTERACTIVO/////./VIGOLARI/VG011699	11,600.00
PESA0909063-10-285-332988	PIZARRON INTERACTIVO/////./VIGOLARI/VG011558	11,600.00
PESA0909063-10-285-332989	PIZARRON INTERACTIVO/////./VIGOLARI/VG011653	11,600.00
PESA0909063-10-285-332990	PIZARRON INTERACTIVO/////./VIGOLARI/VG011403	11,600.00
PESA0909063-10-285-332991	PIZARRON INTERACTIVO/////./VIGOLARI/VG011277	11,600.00
PESA0909063-10-285-332992	PIZARRON INTERACTIVO/////./VIGOLARI/VG011167	11,600.00
PESA0909063-10-285-332993	PIZARRON INTERACTIVO/////./VIGOLARI/VG011352	11,600.00
PESA0909063-10-285-332994	PIZARRON INTERACTIVO/////./VIGOLARI/VG011482	11,600.00
PESA0909063-10-285-332995	PIZARRON INTERACTIVO/////./VIGOLARI/VG010949	11,600.00
PESA0909063-10-285-332996	PIZARRON INTERACTIVO/////./VIGOLARI/VG010946	11,600.00
PESA0909063-10-285-332997	PIZARRON INTERACTIVO/////./VIGOLARI/VG011166	11,600.00
PESA0909063-10-285-332998	PIZARRON INTERACTIVO/////./VIGOLARI/VG010950	11,600.00
PESA0909063-10-285-332999	PIZARRON INTERACTIVO/////./VIGOLARI/VG011351	11,600.00
PESA0909063-10-285-333000	PIZARRON INTERACTIVO/////./VIGOLARI/VG011483	11,600.00
PESA0909063-10-285-333001	PIZARRON INTERACTIVO/////./VIGOLARI/VG010970	11,600.00
PESA0909063-10-285-333002	PIZARRON INTERACTIVO/////./VIGOLARI/VG011356	11,600.00
PESA0909063-10-285-333003	PIZARRON INTERACTIVO/////./VIGOLARI/VG011531	11,600.00

Código	Descripción del Bien Mueble	Valor en libros
PESA0909063-10-285-333004	PIZARRON INTERACTIVO/////./VIGOLARI/VG011532	11,600.00
PESA0909063-10-285-333005	PIZARRON INTERACTIVO/////./VIGOLARI/VG011534	11,600.00
PESA0909063-10-285-333006	PIZARRON INTERACTIVO/////./VIGOLARI/VG011311	11,600.00
PESA0909063-10-285-333007	PIZARRON INTERACTIVO/////./VIGOLARI/VG011158	11,600.00
PESA0909063-10-285-333008	PIZARRON INTERACTIVO/////./VIGOLARI/VG011177	11,600.00
PESA0909063-10-285-333009	PIZARRON INTERACTIVO/////./VIGOLARI/VG011022	11,600.00
PESA0909063-10-285-333010	PIZARRON INTERACTIVO/////./VIGOLARI/VG011023	11,600.00
PESA0909063-10-285-333011	PIZARRON INTERACTIVO/////./VIGOLARI/VG011024	11,600.00
PESA0909063-10-285-333012	PIZARRON INTERACTIVO/////./VIGOLARI/VG0115269	11,600.00
PESA0909063-10-285-333013	PIZARRON INTERACTIVO/////./VIGOLARI/VG011518	11,600.00
PESA0909063-10-285-333014	PIZARRON INTERACTIVO/////./VIGOLARI/VG011535	11,600.00
PESA0909063-10-285-333015	PIZARRON INTERACTIVO/////./VIGOLARI/VG011536	11,600.00
PESA0909063-10-285-333016	PIZARRON INTERACTIVO/////./VIGOLARI/VG011530	11,600.00
PESA0909063-10-285-333017	PIZARRON INTERACTIVO/////./VIGOLARI/VG010972	11,600.00
PESA0909063-10-285-333018	PIZARRON INTERACTIVO/////./VIGOLARI/VG010971	11,600.00
PESA0909063-10-285-333019	PIZARRON INTERACTIVO/////./VIGOLARI/VG011533	11,600.00
PESA0909063-10-285-333020	PIZARRON INTERACTIVO/////./VIGOLARI/VG011463	11,600.00
PESA0909063-10-285-333021	PIZARRON INTERACTIVO/////./VIGOLARI/VG011786	11,600.00
PESA0909063-10-285-333022	PIZARRON INTERACTIVO/////./VIGOLARI/VG011132	11,600.00
PESA0909063-10-285-333023	PIZARRON INTERACTIVO/////./VIGOLARI/VG011785	11,600.00
PESA0909063-10-285-333024	PIZARRON INTERACTIVO/////./VIGOLARI/VG01784	11,600.00
PESA0909063-10-285-333025	PIZARRON INTERACTIVO/////./VIGOLARI/VG011108	11,600.00
PESA0909063-10-285-333026	PIZARRON INTERACTIVO///////	11,600.00
PESA0909063-10-285-333027	PIZARRON INTERACTIVO/////./VIGOLARI/VG011135	11,600.00
PESA0909063-10-285-333028	PIZARRON INTERACTIVO/////./VIGOLARI/VG011335	11,600.00
PESA0909063-10-285-333029	PIZARRON INTERACTIVO/////./VIGOLARI/VG011400	11,600.00
PESA0909063-10-285-333030	PIZARRON INTERACTIVO/////./VIGOLARI/VG011369	11,600.00
PESA0909063-10-285-333031	PIZARRON INTERACTIVO/////./VIGOLARI/VG011676	11,600.00
PESA0909063-10-285-333032	PIZARRON INTERACTIVO/////./VIGOLARI/VG011672	11,600.00
PESA0909063-10-285-333033	PIZARRON INTERACTIVO/////./VIGOLARI/VG011397	11,600.00
PESA0909063-10-285-333034	PIZARRON INTERACTIVO/////./VIGOLARI/VG011196	11,600.00
PESA0909063-10-285-333035	PIZARRON INTERACTIVO/////./VIGOLARI/VG011134	11,600.00
PESA0909063-10-285-333036	PIZARRON INTERACTIVO/////./VIGOLARI/VG011026	11,600.00
PESA0909063-10-285-333037	PIZARRON INTERACTIVO/////./VIGOLARI/VG010907	11,600.00
PESA0909063-10-285-333038	PIZARRON INTERACTIVO/////./VIGOLARI/VG010929	11,600.00
PESA0909063-10-285-333039	PIZARRON INTERACTIVO/////./VIGOLARI/VG010920	11,600.00
PESA0909063-10-285-333040	PIZARRON INTERACTIVO/////./VIGOLARI/VG011673	11,600.00
PESA0909063-10-285-333041	PIZARRON INTERACTIVO/////./VIGOLARI/VG010919	11,600.00
PESA0909063-10-285-333042	PIZARRON INTERACTIVO/////./VIGOLARI/VG010932	11,600.00
PESA0909063-10-285-333043	PIZARRON INTERACTIVO/////./VIGOLARI/VG010931	11,600.00
PESA0909063-10-285-333044	PIZARRON INTERACTIVO/////./VIGOLARI/VG011057	11,600.00
PESA0909063-10-285-333045	PIZARRON INTERACTIVO/////./VIGOLARI/VG011674	11,600.00
PESA0909063-10-285-333046	PIZARRON INTERACTIVO/////./VIGOLARI/VG010918	11,600.00
PESA0909063-10-285-333047	PIZARRON INTERACTIVO/////./VIGOLARI/VG011111	11,600.00
PESA0909063-10-285-333048	PIZARRON INTERACTIVO/////./VIGOLARI/VG011210	11,600.00
PESA0909063-10-285-333049	PIZARRON INTERACTIVO/////./VIGOLARI/VG011211	11,600.00
PESA0909063-10-285-333050	PIZARRON INTERACTIVO/////./VIGOLARI/VG011334	11,600.00
PESA0909063-10-285-333051	PIZARRON INTERACTIVO/////./VIGOLARI/VG011671	11,600.00
PESA0909063-10-285-333052	PIZARRON INTERACTIVO/////./VIGOLARI/VG011675	11,600.00
PESA0909063-10-285-333053	PIZARRON INTERACTIVO/////./VIGOLARI/VG011787	11,600.00
PESA0909063-10-285-333054	PIZARRON INTERACTIVO/////./VIGOLARI/VG011839	11,600.00
PESA0909063-10-285-333055	PIZARRON INTERACTIVO/////./VIGOLARI/VG010973	11,600.00
PESA0909063-10-285-333056	PIZARRON INTERACTIVO/////./VIGOLARI/VG011690	11,600.00
PESA0909063-10-285-333057	PIZARRON INTERACTIVO/////./VIGOLARI/VG011691	11,600.00
PESA0909063-10-285-333058	PIZARRON INTERACTIVO/////./VIGOLARI/VG011098	11,600.00
PESA0909063-10-285-333059	PIZARRON INTERACTIVO/////./VIGOLARI/VG011602	11,600.00
PESA0909063-10-285-333060	PIZARRON INTERACTIVO/////./VIGOLARI/VG010974	11,600.00
PESA0909063-10-285-333061	PIZARRON INTERACTIVO/////./VIGOLARI/VG011025	11,600.00
PESA0909063-10-285-333062	PIZARRON INTERACTIVO/////./VIGOLARI/VG011517	11,600.00
PESA0909063-10-285-333063	PIZARRON INTERACTIVO/////./VIGOLARI/VG011136	11,600.00
PESA0909063-10-285-333064	PIZARRON INTERACTIVO/////./VIGOLARI/VG011551	11,600.00
PESA0909063-10-285-333065	PIZARRON INTERACTIVO/////./VIGOLARI/VG011394	11,600.00
PESA0909063-10-285-333066	PIZARRON INTERACTIVO/////./VIGOLARI/VG011617	11,600.00
PESA0909063-10-285-333067	PIZARRON INTERACTIVO/////./VIGOLARI/VG011395	11,600.00
PESA0909063-10-285-333068	PIZARRON INTERACTIVO/////./VIGOLARI/VG011561	11,600.00
PESA0909063-10-285-333069	PIZARRON INTERACTIVO/////./VIGOLARI/VG011618	11,600.00
PESA0909063-10-285-333070	PIZARRON INTERACTIVO/////./VIGOLARI/VG011566	11,600.00
PESA0909063-10-285-333071	PIZARRON INTERACTIVO/////./VIGOLARI/VG011568	11,600.00
PESA0909063-10-285-333072	PIZARRON INTERACTIVO/////./VIGOLARI/VG011559	11,600.00
PESA0909063-10-285-333073	PIZARRON INTERACTIVO/////./VIGOLARI/VG011570	11,600.00
PESA0909063-10-285-333074	PIZARRON INTERACTIVO/////./VIGOLARI/VG011096	11,600.00
PESA0909063-10-285-333075	PIZARRON INTERACTIVO/////./VIGOLARI/VG011813	11,600.00
PESA0909063-10-285-333076	PIZARRON INTERACTIVO/////./VIGOLARI/VG011814	11,600.00

Código	Descripción del Bien Mueble	Valor en libros
PESA0909063-10-285-333077	PIZARRON INTERACTIVO/////./VIGOLARI/VG011037	11,600.00
PESA0909063-10-285-333078	PIZARRON INTERACTIVO/////./VIGOLARI/VG011038	11,600.00
PESA0909063-10-285-333079	PIZARRON INTERACTIVO/////./VIGOLARI/VG011039	11,600.00
PESA0909063-10-285-333080	PIZARRON INTERACTIVO/////./VIGOLARI/VG011812	11,600.00
PESA0909063-10-285-333081	PIZARRON INTERACTIVO/////./VIGOLARI/VG011811	11,600.00
PESA0909063-10-285-333082	PIZARRON INTERACTIVO/////./VIGOLARI/VG010997	11,600.00
PESA0909063-10-285-333083	PIZARRON INTERACTIVO/////./VIGOLARI/VG011810	11,600.00
PESA0909063-10-285-333084	PIZARRON INTERACTIVO/////./VIGOLARI/VG011809	11,600.00
PESA0909063-10-285-333085	PIZARRON INTERACTIVO/////./VIGOLARI/VG011149	11,600.00
PESA0909063-10-285-333086	PIZARRON INTERACTIVO/////./VIGOLARI/VG011267	11,600.00
PESA0909063-10-285-333087	PIZARRON INTERACTIVO/////./VIGOLARI/VG011325	11,600.00
PESA0909063-10-285-333088	PIZARRON INTERACTIVO/////./VIGOLARI/VG014328	11,600.00
PESA0909063-10-285-333089	PIZARRON INTERACTIVO/////./VIGOLARI/VG011326	11,600.00
PESA0909063-10-285-333090	PIZARRON INTERACTIVO/////./VIGOLARI/VG011327	11,600.00
PESA0909063-10-285-333091	PIZARRON INTERACTIVO/////./VIGOLARI/VG0114757	11,600.00
PESA0909063-10-285-333092	PIZARRON INTERACTIVO/////./VIGOLARI/VG011354	11,600.00
PESA0909063-10-285-333093	PIZARRON INTERACTIVO/////./VIGOLARI/VG011465	11,600.00
PESA0909063-10-285-333094	PIZARRON INTERACTIVO/////./VIGOLARI/VG011348	11,600.00
PESA0909063-10-285-333095	PIZARRON INTERACTIVO/////./VIGOLARI/VG011185	11,600.00
PESA0909063-10-285-333096	PIZARRON INTERACTIVO/////./VIGOLARI/VG011000	11,600.00
PESA0909095-10-130-318743	CAÑON PROYECTOR/////BENQ/LX60ST/PD93FO1226TLO	23,964.44
PESA0909063-10-130-334294	CAÑON PROYECTOR/////Infocus/IN124STA/BNGB44700354	23,200.00
PESA0909063-10-130-334295	CAÑON PROYECTOR/////Infocus/IN124STA/BNGB44700475	23,200.00
PESA0909063-10-130-334296	CAÑON PROYECTOR/////Infocus/IN124STA/BNGB44700181	23,200.00
PESA0909090-02-041-064661	Reloj/////./AMANO PR600/.	12,052.40
PESA0909401-02-020-317636	IMPRESORA/LASER////./H. P./-/./	6,325.00
PESA0909401-10-130-317633	CAÑON PROYECTOR/////./BENQ/2100 ANSILUMENES/.	16,100.00
PESA0909401-10-152-317690	VIDEO PROYECTOR/////EPSON/POWERLITE/.	7,500.00
PESA0909401-10-024-317635	LAP TOP/////./TOSHIBA/SATELLITE CSS-C5240/.	13,800.00
PESA0909063-10-021-331895	IMPRESORA/LASER////./LEXMARK/MS811DN/S4063369906N65/	24,000.01
PESA0909063-10-021-331896	IMPRESORA/LASER////./LEXMARK/MS811DN/S4063369906N6G/	24,000.01
PESA0909402-10-264-327557	COMPUTADORA/////./H. P./185202/.	6,380.00
PESA0909402-10-264-327558	COMPUTADORA/////./H. P./185202/.	6,380.00
PESA0909402-10-264-327559	COMPUTADORA/////./H. P./185202/.	6,380.00
PESA0909402-10-264-327560	COMPUTADORA/////./H. P./185202/.	6,380.00
PESA0909402-10-264-327561	COMPUTADORA/////./H. P./185202/.	6,380.00
PESA0909402-10-264-327562	COMPUTADORA/////./H. P./185202/.	6,380.00
PESA0909402-10-012-327504	COPIADORA/////./Sharp/./.	9,280.00
PESA0909401-10-285-317679	PIZARRON INTERACTIVO/////./SMART BOARD 480/.	34,761.72
PESA0909500-10-012-313781	COPIADORA/Multifuncional////./CANNON/IR1025N/DQX33065	24,000.01
PESA0909500-10-021-313774	IMPRESORA/LASER////./PRO 400 M425DN/.	7,192.00
PESA0909063-10-130-333732	CAÑON PROYECTOR/////Infocus/IN124STA/BNGB44700321	23,200.00
PESA0909063-10-130-333733	CAÑON PROYECTOR/////Infocus/IN124STA/BNGB44500194	23,200.00
PESA0909063-10-130-333734	CAÑON PROYECTOR/////Infocus/IN124STA/BNGB44700520	23,200.00
PESA0909063-10-130-333735	CAÑON PROYECTOR/////Infocus/IN124STA/BNGB44700326	23,200.00
PESA0909063-10-130-333736	CAÑON PROYECTOR/////Infocus/IN124STA/BNGB44700359	23,200.00
PESA0909402-10-024-327529	LAP TOP/////./H. P././CND50922ZC9	9,000.00
PESA0909500-10-152-313786	VIDEO PROYECTOR/////./BENQ/DLP MX 505 SVGA 3000/.	7,980.58
PESA0909500-10-152-313787	VIDEO PROYECTOR/////./BENQ/DLP MX 505 SVGA 3000/.	7,980.58
PESA0909402-10-235-327530	PROYECTOR/////./EPSON/./V11H552021	6,900.00
PESA0909403-10-012-319470	COPIADORA/////./KYOCERA/M2035DN/LZK4918402	13,340.00
PESA0909403-10-235-319467	PROYECTOR//////OPTOMA 3400 LUMENS/.	8,236.00
PESA0909402-10-264-327563	COMPUTADORA/////./H. P./185202/.	6,380.00
PESA0909500-02-024-313852	Reloj Checador/////./Lathem/5000E/.	8,212.80
PESA0909500-10-235-313773	PROYECTOR/////./POWERLITE S18+/.	8,468.00
PESA0909500-10-235-313782	PROYECTOR/////./BENQ/MS504 SVGA 300/PDRCE04518000	6,450.01
PESA0909500-10-235-313834	PROYECTOR/////./EPSON/S17INFOCUS 2700/.	6,749.99
PESA0909500-10-235-313835	PROYECTOR/////./EPSON/S17INFOCUS 2700/.	6,749.99
PESA0909401-10-012-317670	COPIADORA/DIGITAL////./Sharp/AL2040CS/.	9,860.00
PESA0909402-10-152-327505	VIDEO PROYECTOR/////./BENQ/./.	8,816.00
PESA0909403-10-024-319473	LAP TOP/////./H. P./14V140/5CD45202237	8,999.00
PESA0909031-10-024-313979	LAP TOP//////LENOVO/THINKPAD E440/.	11,997.88
PESA0909031-10-024-313980	LAP TOP//////LENOVO/THINKPAD E440/.	11,997.88
PESA0909031-10-024-313981	LAP TOP//////LENOVO/THINKPAD E440/.	11,997.88
PESA0909031-10-024-313982	LAP TOP//////LENOVO/THINKPAD E440/.	11,997.88
PESA0909031-10-024-313983	LAP TOP//////LENOVO/THINKPAD E440/.	11,997.88
PESA0909031-10-024-313984	LAP TOP//////LENOVO/THINKPAD E440/.	11,997.88
PESA0909031-10-024-313985	LAP TOP//////LENOVO/THINKPAD E440/.	11,997.88
PESA0909031-10-024-313986	LAP TOP//////LENOVO/THINKPAD E440/.	11,997.88
PESA0909031-10-024-313987	LAP TOP//////LENOVO/THINKPAD E440/.	11,997.88
PESA0909031-10-024-313988	LAP TOP//////LENOVO/THINKPAD E440/.	11,997.88
PESA0909031-10-024-313991	LAP TOP//////LENOVO/THINKPAD E440/.	11,997.88
PESA0909031-10-024-314007	LAP TOP//////LENOVO/THINKPAD E440/.	11,997.88

Código	Descripción del Bien Mueble	Valor en libros
PESA0909031-10-024-314008	LAP TOP/////LENOVO/THINKPAD E440/.	11,997.88
PESA0909031-10-024-314009	LAP TOP/////LENOVO/THINKPAD E440/.	11,997.88
PESA0909031-10-024-314010	LAP TOP/////LENOVO/THINKPAD E440/.	11,997.88
PESA0909031-10-024-314011	LAP TOP/////LENOVO/THINKPAD E440/.	11,997.88
PESA0909031-10-024-314012	LAP TOP/////LENOVO/THINKPAD E440/.	11,997.88
PESA0909031-10-024-314013	LAP TOP/////LENOVO/THINKPAD E440/.	11,997.88
PESA0909031-10-024-314014	LAP TOP/////LENOVO/THINKPAD E440/.	11,997.88
PESA0909031-10-024-314015	LAP TOP/////LENOVO/THINKPAD E440/.	11,997.88
PESA0909031-10-024-314016	LAP TOP/////LENOVO/THINKPAD E440/.	11,997.88
PESA0909031-10-024-314017	LAP TOP/////LENOVO/THINKPAD E440/.	11,997.88
PESA0909031-10-024-314018	LAP TOP/////LENOVO/THINKPAD E440/.	11,997.88
PESA0909031-10-024-314019	LAP TOP/////LENOVO/THINKPAD E440/.	11,997.88
PESA0909031-10-024-314051	LAP TOP/////LENOVO/THINKPAD E440/.	11,997.88
PESA0909037-10-024-309383	LAP TOP/////./LENOVO/THINKPAD E445/MP06TFY7/	10,799.95
PESA0909037-10-024-309384	LAP TOP/////./LENOVO/THINKPAD E445/MP06TFXY/	10,799.95
PESA0909037-10-024-309385	LAP TOP/////./LENOVO/THINKPAD E445/MP06TJGZ/	10,799.95
PESA0909037-10-024-309386	LAP TOP/////./LENOVO/THINKPAD E445/MP06THOP/	10,799.95
PESA0909037-10-024-309387	LAP TOP/////./LENOVO/THINKPAD E445/MP06TJEK/	10,799.95
PESA0909037-10-024-309388	LAP TOP/////./LENOVO/THINKPAD E445/MP06TFW6/	10,799.95
PESA0909037-10-024-309389	LAP TOP/////./LENOVO/THINKPAD E445/MP06TJF4/	10,799.95
PESA0909037-10-024-309390	LAP TOP/////./LENOVO/THINKPAD E445/MP06TH1N/	10,799.95
PESA0909037-10-024-309391	LAP TOP/////./LENOVO/THINKPAD E445/MP06TFVR/	10,799.95
PESA0909037-10-024-309392	LAP TOP/////./LENOVO/THINKPAD E445/MP06TJDV/	10,799.95
PESA0909037-10-024-309393	LAP TOP/////./LENOVO/THINKPAD E445/MP06TFVY/	10,799.95
PESA0909037-10-024-309394	LAP TOP/////./LENOVO/THINKPAD E445/MP06TFW9/	10,799.95
PESA0909037-10-024-309395	LAP TOP/////./LENOVO/THINKPAD E445/MP06TFWF/	10,799.95
PESA0909037-10-024-309396	LAP TOP/////./LENOVO/THINKPAD E445/MP06TFV5/	10,799.95
PESA0909037-10-024-309397	LAP TOP/////./LENOVO/THINKPAD E445/MP06THOG/	10,799.95
PESA0909037-10-024-309398	LAP TOP/////./LENOVO/THINKPAD E445/MP06TJG8/	10,799.95
PESA0909037-10-024-309399	LAP TOP/////./LENOVO/THINKPAD E445/MP06THO7/	10,799.95
PESA0909037-10-024-309400	LAP TOP/////./LENOVO/THINKPAD E445/MP06TJEU/	10,799.95
PESA0909037-10-024-309401	LAP TOP/////./LENOVO/THINKPAD E445/MP06TFVD/	10,799.95
PESA0909037-10-024-309402	LAP TOP/////./LENOVO/THINKPAD E445/MP06TJH7/	10,799.95
PESA0909037-10-024-309403	LAP TOP/////./LENOVO/THINKPAD E445/MP06TFW3/	10,799.95
PESA0909037-10-024-309404	LAP TOP/////./LENOVO/THINKPAD E445/MP06TJJ6/	10,799.95
PESA0909037-10-024-309405	LAP TOP/////./LENOVO/THINKPAD E445/MP06TJEZ/	10,799.95
PESA0909037-10-024-309406	LAP TOP/////./LENOVO/THINKPAD E445/MP06TJF9/	10,799.95
PESA0909037-10-024-309407	LAP TOP/////./LENOVO/THINKPAD E445/MP06TFYM/	10,799.95
PESA0909037-10-024-309408	LAP TOP/////./LENOVO/THINKPAD E445/MP06TFVT/	10,799.95
PESA0909037-10-024-309409	LAP TOP/////./LENOVO/THINKPAD E445/MP06TFXS/	10,799.95
PESA0909037-10-024-309410	LAP TOP/////./LENOVO/THINKPAD E445/MP06TFY2/	10,799.95
PESA0909037-10-024-309411	LAP TOP/////./LENOVO/THINKPAD E445/MP06TFWZ/	10,799.95
PESA0909037-10-024-309412	LAP TOP/////./LENOVO/THINKPAD E445/MP06TFXA/	10,799.95
PESA0909037-01-038-309488	ESCRITORIO/Punta de Bala/Melamina//Cerezo/./././.	8,410.00
PESA0909037-10-024-309413	LAP TOP/////./LENOVO/THINKPAD E445/MP06TJHB/	10,799.95
PESA0909037-10-024-309414	LAP TOP/////./LENOVO/THINKPAD E445/MP06TH19/	10,799.95
PESA0909037-10-024-309415	LAP TOP/////./LENOVO/THINKPAD E445/MP06TU8B/	10,799.95
PESA0909037-10-024-309416	LAP TOP/////./LENOVO/THINKPAD E445/MP06TRES/	10,799.95
PESA0909037-10-024-309417	LAP TOP/////./LENOVO/THINKPAD E445/MP06TFWM/	10,799.95
PESA0909037-10-024-309418	LAP TOP/////./LENOVO/THINKPAD E445/MP06TUDO/	10,799.95
PESA0909037-10-024-309419	LAP TOP/////./LENOVO/THINKPAD E445/MP06TFYF/	10,799.95
PESA0909037-10-024-309420	LAP TOP/////./LENOVO/THINKPAD E445/MP06TU82/	10,799.95
PESA0909037-10-024-309421	LAP TOP/////./LENOVO/THINKPAD E445/MP06TJG4/	10,799.95
PESA0909037-10-024-309422	LAP TOP/////./LENOVO/THINKPAD E445/MP06TFYJ/	10,799.95
PESA0909037-10-024-309423	LAP TOP/////./LENOVO/THINKPAD E445/MP06TJFM/	10,799.95
PESA0909037-10-024-309424	LAP TOP/////./LENOVO/THINKPAD E445/MP06TFX2/	10,799.95
PESA0909037-10-024-309425	LAP TOP/////./LENOVO/THINKPAD E445/MP06TFWH/	10,799.95
PESA0909037-10-024-309426	LAP TOP/////./LENOVO/THINKPAD E445/MP06TJE8/	10,799.95
PESA0909037-10-024-309427	LAP TOP/////./LENOVO/THINKPAD E445/MP06TJHL/	10,799.95
PESA0909037-10-024-309428	LAP TOP/////./LENOVO/THINKPAD E445/MP06THOA/	10,799.95
PESA0909037-10-024-309429	LAP TOP/////./LENOVO/THINKPAD E445/MP06TU89/	10,799.95
PESA0909037-10-024-309430	LAP TOP/////./LENOVO/THINKPAD E445/MP06TJH4/	10,799.95
PESA0909037-10-024-309431	LAP TOP/////./LENOVO/THINKPAD E445/MP06TU88/	10,799.95
PESA0909037-10-024-309432	LAP TOP/////./LENOVO/THINKPAD E445/MP06TJEN/	10,799.95
PESA0909037-10-024-309433	LAP TOP/////./LENOVO/THINKPAD E445/MP06THOX/	10,799.95
PESA0909037-10-024-309434	LAP TOP/////./LENOVO/THINKPAD E445/MP06TFWQ/	10,799.95
PESA0909037-10-024-309435	LAP TOP/////./LENOVO/THINKPAD E445/MP06TFWW/	10,799.95
PESA0909037-10-024-309436	LAP TOP/////./LENOVO/THINKPAD E445/MP06TFYA/	10,799.95
PESA0909037-10-024-309437	LAP TOP/////./LENOVO/THINKPAD E445/MP06TFWT/	10,799.95
PESA0909063-10-004-330655	C.P.U./////./Dell/OPTIPLEX 3020/JRN1R22	6,960.00
PESA0909063-10-004-330656	C.P.U./////./Dell/OPTIPLEX 3020/JRNFR22	6,960.00
PESA0909063-10-004-330657	C.P.U./////./Dell/OPTIPLEX 3020/JRVGS22	6,960.00
PESA0909063-10-004-330658	C.P.U./////./Dell/OPTIPLEX 3020/JRMLA22	6,960.00

Código	Descripción del Bien Mueble	Valor en libros
PESA0909063-10-004-330659	C.P.U./////./Dell/OPTIPLEX 3020/JRM1S22	6,960.00
PESA0909063-10-004-330660	C.P.U./////./LANIX/./.	6,960.00
PESA0909063-10-004-330661	C.P.U./////./Dell/OPTIPLEX 3020/JRNDS22	6,960.00
PESA0909063-10-004-330662	C.P.U./////./Dell/OPTIPLEX 3020/JRV8R22	6,960.00
PESA0909063-10-004-330663	C.P.U./////./Dell/OPTIPLEX 3020/JRNHR22	6,960.00
PESA0909063-10-004-330664	C.P.U./////./Dell/OPTIPLEX 3020/JRMPR22	6,960.00
PESA0909063-10-004-330665	C.P.U./////./Dell/OPTIPLEX 3020/JRMFS22	6,960.00
PESA0909063-10-004-330666	C.P.U./////./Dell/OPTIPLEX 3020/JRNGS22	6,960.00
PESA0909063-10-004-330667	C.P.U./////./Dell/OPTIPLEX 3020/JRVCS22	6,960.00
PESA0909063-10-004-330668	C.P.U./////./Dell/OPTIPLEX 3020/JRMMR22	6,960.00
PESA0909063-10-004-330672	C.P.U./////./Dell/OPTIPLEX 3020/JRTLQ22	6,960.00
PESA0909063-10-004-330673	C.P.U./////./Dell/OPTIPLEX 3020/JRMDS22	6,960.00
PESA0909063-10-004-330674	C.P.U./////./Dell/OPTIPLEX 3020/JRTKR22	6,960.00
PESA0909063-10-004-330675	C.P.U./////./Dell/OPTIPLEX 3020/JRMOR22	6,960.00
PESA0909063-10-004-330676	C.P.U./////./Dell/OPTIPLEX 3020/JRVMR22	6,960.00
PESA0909063-10-004-330677	C.P.U./////./Dell/OPTIPLEX 3020/JRVNQ22	6,960.00
PESA0909063-10-004-330679	C.P.U./////./Dell/OPTIPLEX 3020/JRM8R22	6,960.00
PESA0909063-10-004-330680	C.P.U./////./Dell/OPTIPLEX 3020/JRTMQ22	6,960.00
PESA0909063-10-004-330681	C.P.U./////./Dell/OPTIPLEX 3020/JRV1R22	6,960.00
PESA0909063-10-004-330682	C.P.U./////./Dell/OPTIPLEX 3020/JRTJR22	6,960.00
PESA0909063-10-004-330683	C.P.U./////./Dell/OPTIPLEX 3020/JRNGR22	6,960.00
PESA0909063-10-004-330684	C.P.U./////./Dell/OPTIPLEX 3020/JRMKR22	6,960.00
PESA0909063-10-004-330725	C.P.U./////./Dell/OPTIPLEX 3020/JRNKR22	6,960.00
PESA0909063-10-004-330726	C.P.U./////./Dell/OPTIPLEX 3020/JRMMQ22	6,960.00
PESA0909063-10-004-330730	C.P.U./////./Dell/OPTIPLEX 3020/JRV7R22	6,960.00
PESA0909063-10-004-330731	C.P.U./////./Dell/OPTIPLEX 3020/JRM9R22	6,960.00
PESA0909063-10-004-330732	C.P.U./////./Dell/OPTIPLEX 3020/JRTLR22	6,960.00
PESA0909063-10-004-330733	C.P.U./////./Dell/OPTIPLEX 3020/JRN2R22	6,960.00
PESA0909063-10-004-330734	C.P.U./////./Dell/OPTIPLEX 3020/JRVGR22	6,960.00
PESA0909063-10-004-330735	C.P.U./////./Dell/OPTIPLEX 3020/JRVKR22	6,960.00
PESA0909063-10-004-330736	C.P.U./////./Dell/OPTIPLEX 3020/JR	6,960.00
PESA0909063-10-004-330737	C.P.U./////./Dell/OPTIPLEX 3020/JRm7r22	6,960.00
PESA0909063-10-004-330738	C.P.U./////./Dell/OPTIPLEX 3020/JRTNQ22	6,960.00
PESA0909063-10-004-330739	C.P.U./////./Dell/OPTIPLEX 3020/JRTNQ22	6,960.00
PESA0909063-10-004-330740	C.P.U./////././.	6,960.00
PESA0909063-10-004-330741	C.P.U./////./Dell/OPTIPLEX 3020/JRMNQ22	6,960.00
PESA0909063-10-004-330742	C.P.U./////./Dell/OPTIPLEX 3020/JRVNR22	6,960.00
PESA0909063-10-004-330756	C.P.U./////./Dell/OPTIPLEX 3020/JRNFS22	6,960.00
PESA0909063-10-004-330757	C.P.U./////./Dell/OPTIPLEX 3020/JRTZR22	6,960.00
PESA0909063-10-004-330758	C.P.U./////./Dell/OPTIPLEX 3020/JRNOR22	6,960.00
PESA0909063-10-004-330759	C.P.U./////./Dell/OPTIPLEX 3020/JRVLQ22	6,960.00
PESA0909063-10-004-330760	C.P.U./////./Dell/DCNE/6T2YRC1	6,960.00
PESA0909063-10-004-330761	C.P.U./////./Dell/OPTIPLEX 3020/JRMPQ22	6,960.00
PESA0909063-10-004-330762	C.P.U./////./Dell/OPTIPLEX 3020/JRN3R22	6,960.00
PESA0909063-10-004-330763	C.P.U./////./Dell/OPTIPLEX 3020/JRTYR22	6,960.00
PESA0909063-10-004-330764	C.P.U./////./Dell/OPTIPLEX 3020/JRMLQ22	6,960.00
PESA0909063-10-004-330765	C.P.U./////./Dell/OPTIPLEX 3020/JRN1R22	6,960.00
PESA0909063-10-004-330766	C.P.U./////./Dell/OPTIPLEX 3020/JRN1522	6,960.00
PESA0909063-10-004-330767	C.P.U./////./Dell/OPTIPLEX 3020/JRV9R22	6,960.00
PESA0909063-10-004-330768	C.P.U./////./Dell/OPTIPLEX 3020/JRN8R22	6,960.00
PESA0909063-10-004-330796	C.P.U./////./Dell/OPTIPLEX 3020/JRNGS22	6,960.00
PESA0909063-10-004-330797	C.P.U./////./Dell/OPTIPLEX 3020/JRN2R22	6,960.00
PESA0909063-10-004-330801	C.P.U./////./Dell/OPTIPLEX 3020/JRN7R22	6,960.00
PESA0909063-10-004-330802	C.P.U./////./Dell/OPTIPLEX 3020/JRVFR22	6,960.00
PESA0909063-10-004-330803	C.P.U./////./Dell/OPTIPLEX 3020/JRTPR22	6,960.00
PESA0909063-10-004-330804	C.P.U./////./Dell/OPTIPLEX 3020/JRLQR22	6,960.00
PESA0909063-10-004-330805	C.P.U./////./Dell/OPTIPLEX 3020/JRTMR22	6,960.00
PESA0909063-10-004-330806	C.P.U./////./Dell/OPTIPLEX 3020/JRNHR22	6,960.00
PESA0909063-10-004-330807	C.P.U./////./Dell/OPTIPLEX 3020/JRV1S22	6,960.00
PESA0909063-10-004-330808	C.P.U./////./Dell/./JRMPQ22	6,960.00
PESA0909063-10-004-330809	C.P.U./////./Dell/OPTIPLEX 3020/JRV0522	6,960.00
PESA0909063-10-004-330810	C.P.U./////./Dell/OPTIPLEX 3020/JRTQR22	6,960.00
PESA0909063-10-004-330811	C.P.U./////./Dell/OPTIPLEX 3020/JRM3R22	6,960.00
PESA0909063-10-004-330812	C.P.U./////./Dell/OPTIPLEX 3020/JRVFS22	6,960.00
PESA0909063-10-004-330813	C.P.U./////./Dell/OPTIPLEX 3020/JRMQR22	6,960.00
PESA0909063-10-004-330865	C.P.U./////./Dell/OPTIPLEX 3020/JRVDS22	6,960.00
PESA0909063-10-004-330950	C.P.U./////./LANIX/./.	6,960.00
PESA0909063-10-004-330994	C.P.U./////./Dell/OPTIPLEX 3020/JRM1R22	6,960.00
PESA0909063-10-004-330995	C.P.U./////./Dell/OPTIPLEX 3020/JRMZR22	6,960.00
PESA0909063-10-004-330996	C.P.U./////./Dell/OPTIPLEX 3020/JRVJR22	6,960.00
PESA0909063-10-004-330997	C.P.U./////./Dell/OPTIPLEX 3020/JRMOS22	6,960.00
PESA0909063-10-004-330998	C.P.U./////./Dell/OPTIPLEX 3020/JRMHR22	6,960.00
PESA0909063-10-004-330999	C.P.U./////./Dell/OPTIPLEX 3020/JRNOS22	6,960.00

Código	Descripción del Bien Mueble	Valor en libros
PESA0909063-10-004-331000	C.P.U./////./Dell/OPTIPLEX 3020/JRVLR22	6,960.00
PESA0909063-10-004-331001	C.P.U./////./Dell/OPTIPLEX 3020/JRMJR22	6,960.00
PESA0909063-10-021-330989	IMPRESORA/////./H. P./ENTERPRISE 750DN/CNDCGCD0GF	44,474.40
PESA0909063-10-024-330844	LAP TOP/////./Dell/LATITUDE 3440/26QS532	12,352.84
PESA0909063-10-024-330845	LAP TOP/////./Dell/LATITUDE 3440/40RS532	12,352.84
PESA0909063-10-024-330846	LAP TOP/////./Dell/LATITUDE 3440/41RS532	12,352.84
PESA0909063-10-024-330847	LAP TOP/////./Dell/LATITUDE 3440/D6QS532	12,352.84
PESA0909063-10-024-330848	LAP TOP/////./Dell/LATITUDE 3440/FGQS532	12,352.84
PESA0909063-10-024-330849	LAP TOP/////./Dell/LATITUDE 3440/10RS532	12,352.84
PESA0909063-10-024-330850	LAP TOP/////./Dell/LATITUDE 3440/66QS32	12,352.84
PESA0909063-10-024-330851	LAP TOP/////./Dell/LATITUDE 3440/15284138942	12,352.84
PESA0909063-10-024-330852	LAP TOP/////./Dell/LATITUDE 3440/36QS532	12,352.84
PESA0909063-10-024-330868	LAP TOP/////./Dell/LATITUDE 3440/H6QS532	12,352.84
PESA0909063-10-024-330898	LAP TOP/////./Dell/LATITUDE 3440/B6Q532	12,352.84
PESA0909063-10-024-330899	LAP TOP/////./Dell/LATITUDE 3440/46QS532	12,352.84
PESA0909063-10-024-330900	LAP TOP/////./Dell/LATITUDE 3440/0RS532	12,352.84
PESA0909063-10-024-330901	LAP TOP/////./Dell/LATITUDE 3440/70RS532	12,352.84
PESA0909063-10-024-330902	LAP TOP/////./Dell/LATITUDE 3440/90RS532	12,352.84
PESA0909063-10-024-330903	LAP TOP/////./Dell/LATITUDE 3440/HZQS532	12,352.84
PESA0909063-10-024-330904	LAP TOP/////./Dell/LATITUDE 3440/JRS532	12,352.84
PESA0909063-10-024-330905	LAP TOP/////./Dell/LATITUDE 3440/C5QS532	12,352.84
PESA0909063-10-024-330906	LAP TOP/////./Dell/LATITUDE 3440/50RS532	12,352.84
PESA0909063-10-024-330907	LAP TOP/////./Dell/LATITUDE 3440/D0RS532	12,352.84
PESA0909063-10-024-330908	LAP TOP/////./Dell/LATITUDE 3440/30RS532	12,352.84
PESA0909063-10-024-330909	LAP TOP/////./Dell/LATITUDE 3440/JZQS532	12,352.84
PESA0909063-10-024-330910	LAP TOP/////./Dell/LATITUDE 3440/H5QS532	12,352.84
PESA0909063-10-024-330919	LAP TOP/////./Dell/LATITUDE 3440/86QS532	12,352.84
PESA0909063-10-024-330937	LAP TOP/////./Dell/LATITUDE 3440/21RS532	12,352.84
PESA0909063-10-024-330938	LAP TOP/////./Dell/LATITUDE 3440/56QS532	12,352.84
PESA0909063-10-024-330939	LAP TOP/////./Dell/LATITUDE 3440/F5QS532	12,352.84
PESA0909063-10-024-330940	LAP TOP/////./Dell/LATITUDE 3440/31ES532	12,352.84
PESA0909063-10-024-330941	LAP TOP/////./Dell/LATITUDE 3440/CNOCG39N7161649N80RS532	12,352.84
PESA0909063-10-024-330942	LAP TOP/////./Dell/LATITUDE 3440/B0RS532	12,352.84
PESA0909063-10-024-330944	LAP TOP/////./Dell/LATITUDE 3440/11RS532	12,352.84
PESA0909063-10-024-330945	LAP TOP/////./Dell/./.	12,352.84
PESA0909063-10-024-330946	LAP TOP/////./Dell/LATITUDE 3440/G5QS532	12,352.84
PESA0909063-10-024-330947	LAP TOP/////./Dell/LATITUDE 3440/H0RS532	12,352.84
PESA0909063-10-024-330948	LAP TOP/////./Dell/LATITUDE 3440/J2QS532	12,352.84
PESA0909063-10-024-330949	LAP TOP/////./Dell/LATITUDE 3440/CGQS532	12,352.84
PESA0909063-10-024-330953	LAP TOP/////./Dell/LATITUDE 3440/20RS532	12,352.84
PESA0909063-10-024-330982	LAP TOP/////./Dell/LATITUDE 3440/F2QS532	12,352.84
PESA0909063-10-024-330983	LAP TOP/////./Dell/LATITUDE 3440/05QS532	12,352.84
PESA0909063-10-024-330984	LAP TOP/////./Dell/LATITUDE 3440/GZQS532	12,352.84
PESA0909063-10-024-330985	LAP TOP/////./Dell/LATITUDE 3440/F5QS532	12,352.84
PESA0909063-10-024-330986	LAP TOP/////./Dell/LATITUDE 3440/G0RS532	12,352.84
PESA0909063-10-024-330987	LAP TOP/////./Dell/LATITUDE 3440/HGQS532	12,352.84
PESA0909063-10-069-331083	Kit Multimedia/INALAMBRIC0////./transmision de datos/.	15,068.40
PESA0909063-10-069-331084	Kit Multimedia/INALAMBRIC0////./transmision de datos/.	15,068.40
PESA0909063-10-069-331085	Kit Multimedia/INALAMBRIC0////./transmision de datos/.	15,068.40
PESA0909063-10-069-331086	Kit Multimedia/INALAMBRIC0////./transmision de datos/.	15,068.40
PESA0909063-10-069-331087	Kit Multimedia/INALAMBRIC0////./transmision de datos/.	15,068.40
PESA0909063-10-069-331088	Kit Multimedia/INALAMBRIC0////./transmision de datos/.	15,068.40
PESA0909063-10-069-331089	Kit Multimedia/INALAMBRIC0////./transmision de datos/.	15,068.40
PESA0909063-10-069-331090	Kit Multimedia/INALAMBRIC0////./transmision de datos/.	15,068.40
PESA0909063-10-069-331091	Kit Multimedia/INALAMBRIC0////./transmision de datos/.	15,068.40
PESA0909063-10-069-331092	Kit Multimedia/INALAMBRIC0////./transmision de datos/.	15,068.40
PESA0909063-10-069-331093	Kit Multimedia/INALAMBRIC0////./transmision de datos/.	15,068.40
PESA0909063-10-069-331094	Kit Multimedia/INALAMBRIC0////./transmision de datos/.	15,068.40
PESA0909063-10-069-331095	Kit Multimedia/INALAMBRIC0////./transmision de datos/.	15,068.40
PESA0909063-10-069-331096	Kit Multimedia/INALAMBRIC0////./transmision de datos/.	15,068.40
PESA0909063-10-069-331097	Kit Multimedia/INALAMBRIC0////./transmision de datos/.	15,068.40
PESA0909063-10-069-331098	Kit Multimedia/INALAMBRIC0////./transmision de datos/.	15,068.40
PESA0909063-10-069-331099	Kit Multimedia/INALAMBRIC0////./transmision de datos/.	15,068.40
PESA0909063-10-069-331100	Kit Multimedia/INALAMBRIC0////./transmision de datos/.	15,068.40
PESA0909063-10-069-331101	Kit Multimedia/INALAMBRIC0////./transmision de datos/.	15,068.40
PESA0909063-10-069-331102	Kit Multimedia/INALAMBRIC0////./transmision de datos/.	15,068.40
PESA0909063-10-069-331104	Kit Multimedia/INALAMBRIC0////./transmision de datos/.	15,068.40
PESA0909063-10-069-331105	Kit Multimedia/INALAMBRIC0////./transmision de datos/.	15,068.40
PESA0909063-10-069-331106	Kit Multimedia/INALAMBRIC0////./transmision de datos/.	15,068.40
PESA0909063-10-069-331107	Kit Multimedia/INALAMBRIC0////./transmision de datos/.	15,068.40
PESA0909063-10-069-331108	Kit Multimedia/INALAMBRIC0////./transmision de datos/.	15,068.40
PESA0909063-10-069-331109	Kit Multimedia/INALAMBRIC0////./transmision de datos/.	15,068.40
PESA0909063-10-069-331110	Kit Multimedia/INALAMBRIC0////./transmision de datos/.	15,068.40

Código	Descripción del Bien Mueble	Valor en libros
PESA0909063-10-069-331111	Kit Multimedia/INALAMBRIC0////./transmision de datos/.	15,068.40
PESA0909063-10-069-331112	Kit Multimedia/INALAMBRIC0////./transmision de datos/.	15,068.40
PESA0909063-10-069-331113	Kit Multimedia/INALAMBRIC0////./transmision de datos/.	15,068.40
PESA0909063-10-069-331114	Kit Multimedia/INALAMBRIC0////./transmision de datos/.	15,068.40
PESA0909063-10-069-331115	Kit Multimedia/INALAMBRIC0////./transmision de datos/.	15,068.40
PESA0909063-10-069-331116	Kit Multimedia/INALAMBRIC0////./transmision de datos/.	15,068.40
PESA0909063-10-069-331117	Kit Multimedia/INALAMBRIC0////./transmision de datos/.	15,068.40
PESA0909063-10-069-331118	Kit Multimedia/INALAMBRIC0////./transmision de datos/.	15,068.40
PESA0909063-10-069-331119	Kit Multimedia/INALAMBRIC0////./transmision de datos/.	15,068.40
PESA0909063-10-069-331120	Kit Multimedia/INALAMBRIC0////./transmision de datos/.	15,068.40
PESA0909063-10-069-331121	Kit Multimedia/INALAMBRIC0////./transmision de datos/.	15,068.40
PESA0909063-10-069-331122	Kit Multimedia/INALAMBRIC0////./transmision de datos/.	15,068.40
PESA0909063-10-069-331123	Kit Multimedia/INALAMBRIC0////./transmision de datos/.	15,068.40
PESA0909063-10-069-331124	Kit Multimedia/INALAMBRIC0////./transmision de datos/.	15,068.40
PESA0909063-10-069-331125	Kit Multimedia/INALAMBRIC0////./transmision de datos/.	15,068.40
PESA0909063-10-069-331126	Kit Multimedia/INALAMBRIC0////./transmision de datos/.	15,068.40
PESA0909063-10-069-331127	Kit Multimedia/INALAMBRIC0////./transmision de datos/.	15,068.40
PESA0909063-10-069-331128	Kit Multimedia/INALAMBRIC0////./transmision de datos/.	15,068.40
PESA0909063-10-069-331129	Kit Multimedia/INALAMBRIC0////./transmision de datos/.	15,068.40
PESA0909063-10-069-331130	Kit Multimedia/INALAMBRIC0////./transmision de datos/.	15,068.40
PESA0909063-10-069-331131	Kit Multimedia/INALAMBRIC0////./transmision de datos/.	15,068.40
PESA0909063-10-069-331132	Kit Multimedia/INALAMBRIC0////./transmision de datos/.	15,068.40
PESA0909063-10-069-331133	Kit Multimedia/INALAMBRIC0////./transmision de datos/.	15,068.40
PESA0909063-10-069-331134	Kit Multimedia/INALAMBRIC0////./transmision de datos/.	15,068.40
PESA0909063-10-069-331135	Kit Multimedia/INALAMBRIC0////./transmision de datos/.	15,068.40
PESA0909063-10-069-331136	Kit Multimedia/INALAMBRIC0////./transmision de datos/.	15,068.40
PESA0909063-10-069-331137	Kit Multimedia/INALAMBRIC0////./transmision de datos/.	15,068.40
PESA0909063-10-069-331138	Kit Multimedia/INALAMBRIC0////./transmision de datos/.	15,068.40
PESA0909063-10-069-331139	Kit Multimedia/INALAMBRIC0////./transmision de datos/.	15,068.40
PESA0909063-10-069-331140	Kit Multimedia/INALAMBRIC0////./transmision de datos/.	15,068.40
PESA0909063-10-069-331141	Kit Multimedia/INALAMBRIC0////./transmision de datos/.	15,068.40
PESA0909063-10-069-331142	Kit Multimedia/INALAMBRIC0////./transmision de datos/.	15,068.40
PESA0909063-10-069-331143	Kit Multimedia/INALAMBRIC0////./transmision de datos/.	15,068.40
PESA0909063-10-069-331144	Kit Multimedia/INALAMBRIC0////./transmision de datos/.	15,068.40
PESA0909063-10-069-331145	Kit Multimedia/INALAMBRIC0////./transmision de datos/.	15,068.40
PESA0909063-10-069-331146	Kit Multimedia/INALAMBRIC0////./transmision de datos/.	15,068.40
PESA0909063-10-069-331147	Kit Multimedia/INALAMBRIC0////./transmision de datos/.	15,068.40
PESA0909063-10-069-331148	Kit Multimedia/INALAMBRIC0////./transmision de datos/.	15,068.40
PESA0909063-10-069-331149	Kit Multimedia/INALAMBRIC0////./transmision de datos/.	15,068.40
PESA0909063-10-069-331150	Kit Multimedia/INALAMBRIC0////./transmision de datos/.	15,068.40
PESA0909063-10-069-331151	Kit Multimedia/INALAMBRIC0////./transmision de datos/.	15,068.40
PESA0909063-10-069-331152	Kit Multimedia/INALAMBRIC0////./transmision de datos/.	15,068.40
PESA0909063-10-069-331153	Kit Multimedia/INALAMBRIC0////./transmision de datos/.	15,068.40
PESA0909063-10-069-331154	Kit Multimedia/INALAMBRIC0////./transmision de datos/.	15,068.40
PESA0909063-10-069-331155	Kit Multimedia/INALAMBRIC0////./transmision de datos/.	15,068.40
PESA0909063-10-069-331156	Kit Multimedia/INALAMBRIC0////./transmision de datos/.	15,068.40
PESA0909063-10-069-331157	Kit Multimedia/INALAMBRIC0////./transmision de datos/.	15,068.40
PESA0909063-10-069-331158	Kit Multimedia/INALAMBRIC0////./transmision de datos/.	15,068.40
PESA0909063-10-069-331159	Kit Multimedia/INALAMBRIC0////./transmision de datos/.	15,068.40
PESA0909063-10-069-331160	Kit Multimedia/INALAMBRIC0////./transmision de datos/.	15,068.40
PESA0909063-10-069-331161	Kit Multimedia/INALAMBRIC0////./transmision de datos/.	15,068.40
PESA0909063-10-069-331162	Kit Multimedia/INALAMBRIC0////./transmision de datos/.	15,068.40
PESA0909063-10-069-331163	Kit Multimedia/INALAMBRIC0////./transmision de datos/.	15,068.40
PESA0909063-10-069-331164	Kit Multimedia/INALAMBRIC0////./transmision de datos/.	15,068.40
PESA0909063-10-069-331165	Kit Multimedia/INALAMBRIC0////./transmision de datos/.	15,068.40
PESA0909063-10-069-331166	Kit Multimedia/INALAMBRIC0////./transmision de datos/.	15,068.40
PESA0909063-10-069-331167	Kit Multimedia/INALAMBRIC0////./transmision de datos/.	15,068.40
PESA0909063-10-069-331168	Kit Multimedia/INALAMBRIC0////./transmision de datos/.	15,068.40
PESA0909063-10-069-331169	Kit Multimedia/INALAMBRIC0////./transmision de datos/.	15,068.40
PESA0909063-10-069-331170	Kit Multimedia/INALAMBRIC0////./transmision de datos/.	15,068.40
PESA0909063-10-069-331171	Kit Multimedia/INALAMBRIC0////./transmision de datos/.	15,068.40
PESA0909063-10-069-331172	Kit Multimedia/INALAMBRIC0////./transmision de datos/.	15,068.40
PESA0909063-10-069-331173	Kit Multimedia/INALAMBRIC0////./transmision de datos/.	15,068.40
PESA0909063-10-069-331174	Kit Multimedia/INALAMBRIC0////./transmision de datos/.	15,068.40
PESA0909063-10-069-331175	Kit Multimedia/INALAMBRIC0////./transmision de datos/.	15,068.40
PESA0909063-10-069-331176	Kit Multimedia/INALAMBRIC0////./transmision de datos/.	15,068.40
PESA0909063-10-069-331177	Kit Multimedia/INALAMBRIC0////./transmision de datos/.	15,068.40
PESA0909063-10-069-331178	Kit Multimedia/INALAMBRIC0////./transmision de datos/.	15,068.40
PESA0909063-10-069-331179	Kit Multimedia/INALAMBRIC0////./transmision de datos/.	15,068.40
PESA0909063-10-069-331180	Kit Multimedia/INALAMBRIC0////./transmision de datos/.	15,068.40
PESA0909063-10-069-331181	Kit Multimedia/INALAMBRIC0////./transmision de datos/.	15,068.40
PESA0909063-10-069-331182	Kit Multimedia/INALAMBRIC0////./transmision de datos/.	15,068.40
PESA0909063-10-069-331183	Kit Multimedia/INALAMBRIC0////./transmision de datos/.	15,068.40

Código	Descripción del Bien Mueble	Valor en libros
PESA0909063-10-069-331184	Kit Multimedia/INALAMBRIC0////./transmision de datos/.	15,068.40
PESA0909063-10-069-331185	Kit Multimedia/INALAMBRIC0////./transmision de datos/.	15,068.40
PESA0909063-10-069-331186	Kit Multimedia/INALAMBRIC0////./transmision de datos/.	15,068.40
PESA0909063-10-069-331187	Kit Multimedia/INALAMBRIC0////./transmision de datos/.	15,068.40
PESA0909063-10-069-331188	Kit Multimedia/INALAMBRIC0////./transmision de datos/.	15,068.40
PESA0909063-10-069-331189	Kit Multimedia/INALAMBRIC0////./transmision de datos/.	15,068.40
PESA0909063-10-069-331190	Kit Multimedia/INALAMBRIC0////./transmision de datos/.	15,068.40
PESA0909063-10-069-331191	Kit Multimedia/INALAMBRIC0////./transmision de datos/.	15,068.40
PESA0909063-10-069-331192	Kit Multimedia/INALAMBRIC0////./transmision de datos/.	15,068.40
PESA0909063-10-069-331193	Kit Multimedia/INALAMBRIC0////./transmision de datos/.	15,068.40
PESA0909063-10-069-331194	Kit Multimedia/INALAMBRIC0////./transmision de datos/.	15,068.40
PESA0909063-10-069-331195	Kit Multimedia/INALAMBRIC0////./transmision de datos/.	15,068.40
PESA0909063-10-069-331196	Kit Multimedia/INALAMBRIC0////./transmision de datos/.	15,068.40
PESA0909063-10-069-331197	Kit Multimedia/INALAMBRIC0////./transmision de datos/.	15,068.40
PESA0909063-10-069-331198	Kit Multimedia/INALAMBRIC0////./transmision de datos/.	15,068.40
PESA0909063-10-069-331199	Kit Multimedia/INALAMBRIC0////./transmision de datos/.	15,068.40
PESA0909063-10-069-331200	Kit Multimedia/INALAMBRIC0////./transmision de datos/.	15,068.40
PESA0909063-10-069-331201	Kit Multimedia/INALAMBRIC0////./transmision de datos/.	15,068.40
PESA0909063-10-069-331202	Kit Multimedia/INALAMBRIC0////./transmision de datos/.	15,068.40
PESA0909063-10-069-331203	Kit Multimedia/INALAMBRIC0////./transmision de datos/.	15,068.40
PESA0909063-10-069-331204	Kit Multimedia/INALAMBRIC0////./transmision de datos/.	15,068.40
PESA0909063-10-069-331205	Kit Multimedia/INALAMBRIC0////./transmision de datos/.	15,068.40
PESA0909063-10-069-331206	Kit Multimedia/INALAMBRIC0////./transmision de datos/.	15,068.40
PESA0909063-10-069-331207	Kit Multimedia/INALAMBRIC0////./transmision de datos/.	15,068.40
PESA0909063-10-069-331208	Kit Multimedia/INALAMBRIC0////./transmision de datos/.	15,068.40
PESA0909063-10-069-331209	Kit Multimedia/INALAMBRIC0////./transmision de datos/.	15,068.40
PESA0909063-10-069-331210	Kit Multimedia/INALAMBRIC0////./transmision de datos/.	15,068.40
PESA0909063-10-069-331211	Kit Multimedia/INALAMBRIC0////./transmision de datos/.	15,068.40
PESA0909063-10-069-331212	Kit Multimedia/INALAMBRIC0////./transmision de datos/.	15,068.40
PESA0909063-10-069-331213	Kit Multimedia/INALAMBRIC0////./transmision de datos/.	15,068.40
PESA0909063-10-069-331214	Kit Multimedia/INALAMBRIC0////./transmision de datos/.	15,068.40
PESA0909063-10-069-331215	Kit Multimedia/INALAMBRIC0////./transmision de datos/.	15,068.40
PESA0909063-10-069-331216	Kit Multimedia/INALAMBRIC0////./transmision de datos/.	15,068.40
PESA0909063-10-069-331217	Kit Multimedia/INALAMBRIC0////./transmision de datos/.	15,068.40
PESA0909063-10-069-331218	Kit Multimedia/INALAMBRIC0////./transmision de datos/.	15,068.40
PESA0909063-10-069-331219	Kit Multimedia/INALAMBRIC0////./transmision de datos/.	15,068.40
PESA0909063-10-069-331220	Kit Multimedia/INALAMBRIC0////./transmision de datos/.	15,068.40
PESA0909063-10-069-331221	Kit Multimedia/INALAMBRIC0////./transmision de datos/.	15,068.40
PESA0909063-10-069-331222	Kit Multimedia/INALAMBRIC0////./transmision de datos/.	15,068.40
PESA0909063-10-069-331223	Kit Multimedia/INALAMBRIC0////./transmision de datos/.	15,068.40
PESA0909063-10-069-331224	Kit Multimedia/INALAMBRIC0////./transmision de datos/.	15,068.40
PESA0909063-10-069-331225	Kit Multimedia/INALAMBRIC0////./transmision de datos/.	15,068.40
PESA0909063-10-069-331226	Kit Multimedia/INALAMBRIC0////./transmision de datos/.	15,068.40
PESA0909063-10-069-331227	Kit Multimedia/INALAMBRIC0////./transmision de datos/.	15,068.40
PESA0909063-10-069-331228	Kit Multimedia/INALAMBRIC0////./transmision de datos/.	15,068.40
PESA0909063-10-069-331229	Kit Multimedia/INALAMBRIC0////./transmision de datos/.	15,068.40
PESA0909063-10-069-331230	Kit Multimedia/INALAMBRIC0////./transmision de datos/.	15,068.40
PESA0909063-10-069-331231	Kit Multimedia/INALAMBRIC0////./transmision de datos/.	15,068.40
PESA0909063-10-069-331232	Kit Multimedia/INALAMBRIC0////./transmision de datos/.	15,068.40
PESA0909063-10-069-331233	Kit Multimedia/INALAMBRIC0////./transmision de datos/.	15,068.40
PESA0909063-10-069-331234	Kit Multimedia/INALAMBRIC0////./transmision de datos/.	15,068.40
PESA0909063-10-069-331235	Kit Multimedia/INALAMBRIC0////./transmision de datos/.	15,068.40
PESA0909063-10-069-331236	Kit Multimedia/INALAMBRIC0////./transmision de datos/.	15,068.40
PESA0909063-10-069-331237	Kit Multimedia/INALAMBRIC0////./transmision de datos/.	15,068.40
PESA0909063-10-069-331238	Kit Multimedia/INALAMBRIC0////./transmision de datos/.	15,068.40
PESA0909063-10-069-331239	Kit Multimedia/INALAMBRIC0////./transmision de datos/.	15,068.40
PESA0909063-10-069-331240	Kit Multimedia/INALAMBRIC0////./transmision de datos/.	15,068.40
PESA0909063-10-069-331241	Kit Multimedia/INALAMBRIC0////./transmision de datos/.	15,068.40
PESA0909063-10-069-331242	Kit Multimedia/INALAMBRIC0////./transmision de datos/.	15,068.40
PESA0909063-10-069-331243	Kit Multimedia/INALAMBRIC0////./transmision de datos/.	15,068.40
PESA0909063-10-069-331244	Kit Multimedia/INALAMBRIC0////./transmision de datos/.	15,068.40
PESA0909063-10-069-331245	Kit Multimedia/INALAMBRIC0////./transmision de datos/.	15,068.40
PESA0909063-10-069-331246	Kit Multimedia/INALAMBRIC0////./transmision de datos/.	15,068.40
PESA0909063-10-069-331247	Kit Multimedia/INALAMBRIC0////./transmision de datos/.	15,068.40
PESA0909063-10-069-331248	Kit Multimedia/INALAMBRIC0////./transmision de datos/.	15,068.40
PESA0909063-10-069-331249	Kit Multimedia/INALAMBRIC0////./transmision de datos/.	15,068.40
PESA0909063-10-069-331250	Kit Multimedia/INALAMBRIC0////./transmision de datos/.	15,068.40
PESA0909063-10-069-331251	Kit Multimedia/INALAMBRIC0////./transmision de datos/.	15,068.40
PESA0909063-10-069-331252	Kit Multimedia/INALAMBRIC0////./transmision de datos/.	15,068.40
PESA0909063-10-069-331253	Kit Multimedia/INALAMBRIC0////./transmision de datos/.	15,068.40
PESA0909063-10-069-331254	Kit Multimedia/INALAMBRIC0////./transmision de datos/.	15,068.40
PESA0909063-10-069-331255	Kit Multimedia/INALAMBRIC0////./transmision de datos/.	15,068.40
PESA0909063-10-069-331256	Kit Multimedia/INALAMBRIC0////./transmision de datos/.	15,068.40

Código	Descripción del Bien Mueble	Valor en libros
PESA0909063-10-069-331257	Kit Multimedia/INALAMBRIC0////./transmision de datos/.	15,068.40
PESA0909063-10-069-331258	Kit Multimedia/INALAMBRIC0////./transmision de datos/.	15,068.40
PESA0909063-10-069-331259	Kit Multimedia/INALAMBRIC0////./transmision de datos/.	15,068.40
PESA0909063-10-069-331260	Kit Multimedia/INALAMBRIC0////./transmision de datos/.	15,068.40
PESA0909063-10-069-331261	Kit Multimedia/INALAMBRIC0////./transmision de datos/.	15,068.40
PESA0909063-10-069-331262	Kit Multimedia/INALAMBRIC0////./transmision de datos/.	15,068.40
PESA0909063-10-069-331263	Kit Multimedia/INALAMBRIC0////./transmision de datos/.	15,068.40
PESA0909063-10-069-331264	Kit Multimedia/INALAMBRIC0////./transmision de datos/.	15,068.40
PESA0909063-10-069-331265	Kit Multimedia/INALAMBRIC0////./transmision de datos/.	15,068.40
PESA0909063-10-069-331266	Kit Multimedia/INALAMBRIC0////./transmision de datos/.	15,068.40
PESA0909063-10-069-331267	Kit Multimedia/INALAMBRIC0////./transmision de datos/.	15,068.40
PESA0909063-10-069-331268	Kit Multimedia/INALAMBRIC0////./transmision de datos/.	15,068.40
PESA0909063-10-069-331269	Kit Multimedia/INALAMBRIC0////./transmision de datos/.	15,068.40
PESA0909063-10-069-331270	Kit Multimedia/INALAMBRIC0////./transmision de datos/.	15,068.40
PESA0909063-10-004-331002	C.P.U.////./Dell/OPTIPLEX 3020/JRNLQ22	6,960.00
PESA0909063-10-004-331003	C.P.U.////./Dell/OPTIPLEX 3020/JRVMQ22	6,960.00
PESA0909063-10-004-331004	C.P.U.////./Dell/OPTIPLEX 3020/JRNJR22	6,960.00
PESA0909063-10-004-331005	C.P.U.////./Dell/OPTIPLEX 3020/JRVPR22	6,960.00
PESA0909063-10-004-331006	C.P.U.////./Dell/OPTIPLEX 3020/JRM3R22	6,960.00
PESA0909063-10-285-330493	PIZARRON INTERACTIVO////././VG010517	12,748.40
PESA0909063-10-285-330494	PIZARRON INTERACTIVO////././VG010512	12,748.40
PESA0909063-10-285-330495	PIZARRON INTERACTIVO////././.	12,748.40
PESA0909063-10-285-330496	PIZARRON INTERACTIVO////././VG010609	12,748.40
PESA0909063-10-285-330497	PIZARRON INTERACTIVO////././VG010492	12,748.40
PESA0909063-10-285-330498	PIZARRON INTERACTIVO////././VG010490	12,748.40
PESA0909063-10-285-330499	PIZARRON INTERACTIVO////././VG010514	12,748.40
PESA0909063-10-285-330500	PIZARRON INTERACTIVO////././VG010515	12,748.40
PESA0909063-10-285-330501	PIZARRON INTERACTIVO////././VG010647	12,748.40
PESA0909063-10-285-330502	PIZARRON INTERACTIVO////././VG010516	12,748.40
PESA0909063-10-285-330503	PIZARRON INTERACTIVO////././VG010580	12,748.40
PESA0909063-10-285-330504	PIZARRON INTERACTIVO////././VG010518	12,748.40
PESA0909063-10-285-330505	PIZARRON INTERACTIVO////././VG010519	12,748.40
PESA0909063-10-285-330506	PIZARRON INTERACTIVO////././VG010520	12,748.40
PESA0909063-10-285-330507	PIZARRON INTERACTIVO////././VG010659	12,748.40
PESA0909063-10-285-330508	PIZARRON INTERACTIVO////././VG010654	12,748.40
PESA0909063-10-285-330509	PIZARRON INTERACTIVO////././VG010653	12,748.40
PESA0909063-10-285-330510	PIZARRON INTERACTIVO////././VG010650	12,748.40
PESA0909063-10-285-330511	PIZARRON INTERACTIVO////././VG010444	12,748.40
PESA0909063-10-285-330512	PIZARRON INTERACTIVO////././VG010443	12,748.40
PESA0909063-10-285-330513	PIZARRON INTERACTIVO////././VG010399	12,748.40
PESA0909063-10-285-330514	PIZARRON INTERACTIVO////././VG010396	12,748.40
PESA0909063-10-285-330515	PIZARRON INTERACTIVO////././VG010395	12,748.40
PESA0909063-10-285-330516	PIZARRON INTERACTIVO////././VG010394	12,748.40
PESA0909063-10-285-330517	PIZARRON INTERACTIVO////././VG010393	12,748.40
PESA0909063-10-285-330518	PIZARRON INTERACTIVO////././VG010392	12,748.40
PESA0909063-10-285-330519	PIZARRON INTERACTIVO////././VG010391	12,748.40
PESA0909063-10-285-330520	PIZARRON INTERACTIVO////././VG010390	12,748.40
PESA0909063-10-285-330521	PIZARRON INTERACTIVO////././VG010389	12,748.40
PESA0909063-10-285-330522	PIZARRON INTERACTIVO////././VG010388	12,748.40
PESA0909063-10-285-330523	PIZARRON INTERACTIVO////././VG010387	12,748.40
PESA0909063-10-285-330524	PIZARRON INTERACTIVO////././VG010384	12,748.40
PESA0909063-10-285-330525	PIZARRON INTERACTIVO////././VG010385	12,748.40
PESA0909063-10-285-330526	PIZARRON INTERACTIVO////././VG010381	12,748.40
PESA0909063-10-285-330527	PIZARRON INTERACTIVO////././VG010513	12,748.40
PESA0909063-10-285-330528	PIZARRON INTERACTIVO////././VG010575	12,748.40
PESA0909063-10-285-330529	PIZARRON INTERACTIVO////././VG010471	12,748.40
PESA0909063-10-285-330530	PIZARRON INTERACTIVO////././VG010475	12,748.40
PESA0909063-10-285-330531	PIZARRON INTERACTIVO////././VG010570	12,748.40
PESA0909063-10-285-330532	PIZARRON INTERACTIVO////././VG010568	12,748.40
PESA0909063-10-285-330533	PIZARRON INTERACTIVO////././VG010571	12,748.40
PESA0909063-10-285-330534	PIZARRON INTERACTIVO////././VG0100541	12,748.40
PESA0909063-10-285-330535	PIZARRON INTERACTIVO////././VG010542	12,748.40
PESA0909063-10-285-330536	PIZARRON INTERACTIVO////././VG010543	12,748.40
PESA0909063-10-285-330537	PIZARRON INTERACTIVO////././VG010470	12,748.40
PESA0909063-10-285-330538	PIZARRON INTERACTIVO////././VG010487	12,748.40
PESA0909063-10-285-330539	PIZARRON INTERACTIVO////././VG010486	12,748.40
PESA0909063-10-285-330540	PIZARRON INTERACTIVO////././VG010484	12,748.40
PESA0909063-10-285-330541	PIZARRON INTERACTIVO////././VG0100651	12,748.40
PESA0909063-10-285-330542	PIZARRON INTERACTIVO////././VG010380	12,748.40
PESA0909063-10-285-330543	PIZARRON INTERACTIVO////././VG010446	12,748.40
PESA0909063-10-285-330544	PIZARRON INTERACTIVO////././VG010445	12,748.40
PESA0909063-10-285-330545	PIZARRON INTERACTIVO////././VG010552	12,748.40
PESA0909063-10-285-330546	PIZARRON INTERACTIVO////././VG010551	12,748.40

Código	Descripción del Bien Mueble	Valor en libros
PESA0909063-10-285-330547	PIZARRON INTERACTIVO/////././VG010550	12,748.40
PESA0909063-10-285-330548	PIZARRON INTERACTIVO/////././VG010549	12,748.40
PESA0909063-10-285-330549	PIZARRON INTERACTIVO/////././VG010548	12,748.40
PESA0909063-10-285-330550	PIZARRON INTERACTIVO/////././VG010547	12,748.40
PESA0909063-10-285-330551	PIZARRON INTERACTIVO/////././VG010546	12,748.40
PESA0909063-10-285-330552	PIZARRON INTERACTIVO/////././VG010545	12,748.40
PESA0909063-10-285-330553	PIZARRON INTERACTIVO/////././VG010544	12,748.40
PESA0909063-10-285-330554	PIZARRON INTERACTIVO/////././VG010569	12,748.40
PESA0909063-10-285-330555	PIZARRON INTERACTIVO/////././VG010572	12,748.40
PESA0909063-10-285-330556	PIZARRON INTERACTIVO/////././VG010573	12,748.40
PESA0909063-10-285-330557	PIZARRON INTERACTIVO/////././VG010574	12,748.40
PESA0909063-10-285-330558	PIZARRON INTERACTIVO/////././VG010468	12,748.40
PESA0909063-10-285-330559	PIZARRON INTERACTIVO/////././VG010489	12,748.40
PESA0909063-10-285-330560	PIZARRON INTERACTIVO/////././VG010488	12,748.40
PESA0909063-10-285-330561	PIZARRON INTERACTIVO/////././VG010485	12,748.40
PESA0909063-10-285-330562	PIZARRON INTERACTIVO/////././VG010531	12,748.40
PESA0909063-10-285-330563	PIZARRON INTERACTIVO/////././VG010478	12,748.40
PESA0909063-10-285-330564	PIZARRON INTERACTIVO/////././VG010480	12,748.40
PESA0909063-10-285-330565	PIZARRON INTERACTIVO/////././VG010656	12,748.40
PESA0909063-10-285-330566	PIZARRON INTERACTIVO/////././VG010483	12,748.40
PESA0909063-10-285-330567	PIZARRON INTERACTIVO/////././VG010075	12,748.40
PESA0909063-10-285-330568	PIZARRON INTERACTIVO/////././.	12,748.40
PESA0909063-10-285-330569	PIZARRON INTERACTIVO/////././VG010076	12,748.40
PESA0909063-10-285-330570	PIZARRON INTERACTIVO/////././VG010077	12,748.40
PESA0909063-10-285-330571	PIZARRON INTERACTIVO/////././VG010176	12,748.40
PESA0909063-10-285-330572	PIZARRON INTERACTIVO/////././VG010886	12,748.40
PESA0909063-10-285-330573	PIZARRON INTERACTIVO/////././VG010585	12,748.40
PESA0909063-10-285-330574	PIZARRON INTERACTIVO/////././VG010584	12,748.40
PESA0909063-10-285-330575	PIZARRON INTERACTIVO/////././VG010472	12,748.40
PESA0909063-10-285-330576	PIZARRON INTERACTIVO/////././VG010582	12,748.40
PESA0909063-10-285-330577	PIZARRON INTERACTIVO/////././.	12,748.40
PESA0909063-10-285-330578	PIZARRON INTERACTIVO/////././VG010581	12,748.40
PESA0909063-10-285-330579	PIZARRON INTERACTIVO/////././VG010658	12,748.40
PESA0909063-10-285-330580	PIZARRON INTERACTIVO/////././VG010474	12,748.40
PESA0909063-10-285-330581	PIZARRON INTERACTIVO/////././VG010476	12,748.40
PESA0909063-10-285-330582	PIZARRON INTERACTIVO/////././VG010479	12,748.40
PESA0909063-10-285-330583	PIZARRON INTERACTIVO/////././VG010457	12,748.40
PESA0909063-10-285-330584	PIZARRON INTERACTIVO/////././VG010459	12,748.40
PESA0909063-10-285-330585	PIZARRON INTERACTIVO/////././VG010463	12,748.40
PESA0909063-10-285-330586	PIZARRON INTERACTIVO/////././VG010465	12,748.40
PESA0909063-10-285-330587	PIZARRON INTERACTIVO/////././VG010467	12,748.40
PESA0909063-10-285-330588	PIZARRON INTERACTIVO/////././VG010657	12,748.40
PESA0909063-10-285-330589	PIZARRON INTERACTIVO/////././VG010466	12,748.40
PESA0909063-10-285-330590	PIZARRON INTERACTIVO/////././VG010493	12,748.40
PESA0909063-10-285-330591	PIZARRON INTERACTIVO/////././VG010655	12,748.40
PESA0909063-10-285-330592	PIZARRON INTERACTIVO/////././VG010524	12,748.40
PESA0909063-10-285-330593	PIZARRON INTERACTIVO/////././VG010523	12,748.40
PESA0909063-10-285-330594	PIZARRON INTERACTIVO/////././VG010522	12,748.40
PESA0909063-10-285-330595	PIZARRON INTERACTIVO/////././VG010631	12,748.40
PESA0909063-10-285-330596	PIZARRON INTERACTIVO/////././VG010630	12,748.40
PESA0909063-10-285-330597	PIZARRON INTERACTIVO/////././VG010629	12,748.40
PESA0909063-10-285-330598	PIZARRON INTERACTIVO/////././VG010616	12,748.40
PESA0909063-10-285-330599	PIZARRON INTERACTIVO/////././VG010622	12,748.40
PESA0909063-10-285-330600	PIZARRON INTERACTIVO/////././VG010623	12,748.40
PESA0909063-10-285-330601	PIZARRON INTERACTIVO/////././VG010624	12,748.40
PESA0909063-10-285-330602	PIZARRON INTERACTIVO/////././VG010625	12,748.40
PESA0909063-10-285-330603	PIZARRON INTERACTIVO/////././VG010620	12,748.40
PESA0909063-10-285-330604	PIZARRON INTERACTIVO/////././VG010617	12,748.40
PESA0909063-10-285-330605	PIZARRON INTERACTIVO/////././VG010627	12,748.40
PESA0909063-10-285-330606	PIZARRON INTERACTIVO/////././VG010482	12,748.40
PESA0909063-10-285-330607	PIZARRON INTERACTIVO/////././VG010481	12,748.40
PESA0909063-10-285-330608	PIZARRON INTERACTIVO/////././VG010477	12,748.40
PESA0909063-10-285-330609	PIZARRON INTERACTIVO/////././VG010464	12,748.40
PESA0909063-10-285-330610	PIZARRON INTERACTIVO/////././VG010462	12,748.40
PESA0909063-10-285-330611	PIZARRON INTERACTIVO/////././VG010461	12,748.40
PESA0909063-10-285-330612	PIZARRON INTERACTIVO/////././VG010495	12,748.40
PESA0909063-10-285-330613	PIZARRON INTERACTIVO/////././VG010648	12,748.40
PESA0909063-10-285-330614	PIZARRON INTERACTIVO/////././VG010641	12,748.40
PESA0909063-10-285-330615	PIZARRON INTERACTIVO/////././VG010649	12,748.40
PESA0909063-10-285-330616	PIZARRON INTERACTIVO/////././VG010491	12,748.40
PESA0909063-10-285-330617	PIZARRON INTERACTIVO/////././VG010640	12,748.40
PESA0909063-10-285-330618	PIZARRON INTERACTIVO/////././VG010639	12,748.40
PESA0909063-10-285-330619	PIZARRON INTERACTIVO/////././VG010638	12,748.40

Código	Descripción del Bien Mueble	Valor en libros
PESA0909063-10-285-330620	PIZARRON INTERACTIVO/////././VG010637	12,748.40
PESA0909063-10-285-330621	PIZARRON INTERACTIVO/////././VG010636	12,748.40
PESA0909063-10-285-330622	PIZARRON INTERACTIVO/////././VG010635	12,748.40
PESA0909063-10-285-330623	PIZARRON INTERACTIVO/////././VG010634	12,748.40
PESA0909063-10-285-330624	PIZARRON INTERACTIVO/////././VG010652	12,748.40
PESA0909063-10-285-330625	PIZARRON INTERACTIVO/////././VG010615	12,748.40
PESA0909063-10-285-330626	PIZARRON INTERACTIVO/////././VG010526	12,748.40
PESA0909063-10-285-330627	PIZARRON INTERACTIVO/////././VG010527	12,748.40
PESA0909063-10-285-330628	PIZARRON INTERACTIVO/////././VG010633	12,748.40
PESA0909063-10-285-330629	PIZARRON INTERACTIVO/////././VG010632	12,748.40
PESA0909063-10-285-330630	PIZARRON INTERACTIVO/////././VG010506	12,748.40
PESA0909063-10-285-330631	PIZARRON INTERACTIVO/////././VG010506	12,748.40
PESA0909063-10-285-330632	PIZARRON INTERACTIVO/////././VG01004	12,748.40
PESA0909063-10-285-330633	PIZARRON INTERACTIVO/////././VG010503	12,748.40
PESA0909063-10-285-330634	PIZARRON INTERACTIVO/////././VG010502	12,748.40
PESA0909063-10-285-330635	PIZARRON INTERACTIVO/////././VG010501	12,748.40
PESA0909063-10-285-330636	PIZARRON INTERACTIVO/////././VG010500	12,748.40
PESA0909063-10-285-330637	PIZARRON INTERACTIVO/////././VG010499	12,748.40
PESA0909063-10-285-330638	PIZARRON INTERACTIVO/////././VG010498	12,748.40
PESA0909063-10-285-330639	PIZARRON INTERACTIVO/////././VG010497	12,748.40
PESA0909063-10-285-330640	PIZARRON INTERACTIVO/////././VG010496	12,748.40
PESA0909063-10-285-330641	PIZARRON INTERACTIVO/////././VG010646	12,748.40
PESA0909063-10-285-330642	PIZARRON INTERACTIVO/////././VG010473	12,748.40
PESA0909063-10-285-330643	PIZARRON INTERACTIVO/////././VG010017	12,748.40
PESA0909063-10-285-330644	PIZARRON INTERACTIVO/////././VG010016	12,748.40
PESA0909063-10-285-330645	PIZARRON INTERACTIVO/////././VG010642	12,748.40
PESA0909063-10-285-330646	PIZARRON INTERACTIVO/////././VG010554	12,748.40
PESA0909063-10-285-330647	PIZARRON INTERACTIVO/////././VG010403	12,748.40
PESA0909063-10-285-330648	PIZARRON INTERACTIVO/////././VG010349	12,748.40
PESA0909063-10-285-330649	PIZARRON INTERACTIVO/////././VG010348	12,748.40
PESA0909063-10-285-330650	PIZARRON INTERACTIVO/////././VG010347	12,748.40
PESA0909063-10-285-330651	PIZARRON INTERACTIVO/////././VG010555	12,748.40
PESA0909063-10-285-330652	PIZARRON INTERACTIVO/////././VG010337	12,748.40
PESA0909078-10-024-313469	LAP TOP/////./LENOVO/THINKPAD E440/PF05CE01	11,361.04
PESA0909078-10-024-313470	LAP TOP/////./LENOVO/THINKPAD E440/PF05CDYY	11,361.04
PESA0909078-10-024-313471	LAP TOP/////./LENOVO/THINKPAD E440/PF05CE1F	11,361.04
PESA0909078-10-024-313472	LAP TOP/////./LENOVO/THINKPAD E440/PF05C	11,361.04
PESA0909078-10-024-313473	LAP TOP/////./LENOVO/THINKPAD E440/PF059R2Z	11,361.04
PESA0909063-10-285-330300	PIZARRON INTERACTIVO/////././VG010553	12,748.40
PESA0909063-10-285-330301	PIZARRON INTERACTIVO/////././VG010041	12,748.40
PESA0909063-10-285-330302	PIZARRON INTERACTIVO/////././VG010271	12,748.40
PESA0909063-10-285-330303	PIZARRON INTERACTIVO/////././VG010275	12,748.40
PESA0909063-10-285-330305	PIZARRON INTERACTIVO/////././VG010559	12,748.40
PESA0909063-10-285-330306	PIZARRON INTERACTIVO/////././VG010507	12,748.40
PESA0909063-10-285-330307	PIZARRON INTERACTIVO/////././VG0103353	12,748.40
PESA0909063-10-285-330308	PIZARRON INTERACTIVO/////././VG010432	12,748.40
PESA0909063-10-285-330309	PIZARRON INTERACTIVO/////././VG010447	12,748.40
PESA0909063-10-285-330310	PIZARRON INTERACTIVO/////././VG010449	12,748.40
PESA0909063-10-285-330311	PIZARRON INTERACTIVO/////././VG010223	12,748.40
PESA0909063-10-285-330312	PIZARRON INTERACTIVO/////././VJ010022	12,748.40
PESA0909063-10-285-330313	PIZARRON INTERACTIVO/////././VG0100339	12,748.40
PESA0909063-10-285-330314	PIZARRON INTERACTIVO/////././VG0100577	12,748.40
PESA0909063-10-285-330315	PIZARRON INTERACTIVO/////././VG010599	12,748.40
PESA0909063-10-285-330316	PIZARRON INTERACTIVO/////././VG010598	12,748.40
PESA0909063-10-285-330317	PIZARRON INTERACTIVO/////././VG010593	12,748.40
PESA0909063-10-285-330318	PIZARRON INTERACTIVO/////././VG010592	12,748.40
PESA0909063-10-285-330319	PIZARRON INTERACTIVO/////././VG010597	12,748.40
PESA0909063-10-285-330320	PIZARRON INTERACTIVO/////././VG010596	12,748.40
PESA0909063-10-285-330321	PIZARRON INTERACTIVO/////././VG010595	12,748.40
PESA0909063-10-285-330322	PIZARRON INTERACTIVO/////././VG010578	12,748.40
PESA0909063-10-285-330323	PIZARRON INTERACTIVO/////././VG010590	12,748.40
PESA0909063-10-285-330324	PIZARRON INTERACTIVO/////././VG010594	12,748.40
PESA0909063-10-285-330325	PIZARRON INTERACTIVO/////././VG010591	12,748.40
PESA0909063-10-285-330326	PIZARRON INTERACTIVO/////././VG010576	12,748.40
PESA0909063-10-285-330327	PIZARRON INTERACTIVO/////././VG0087	12,748.40
PESA0909063-10-285-330328	PIZARRON INTERACTIVO/////././VG010191	12,748.40
PESA0909063-10-285-330329	PIZARRON INTERACTIVO/////././VG010531	12,748.40
PESA0909063-10-285-330330	PIZARRON INTERACTIVO/////././VG010532	12,748.40
PESA0909063-10-285-330331	PIZARRON INTERACTIVO/////././VG010533	12,748.40
PESA0909063-10-285-330332	PIZARRON INTERACTIVO/////././VG010469	12,748.40
PESA0909063-10-285-330333	PIZARRON INTERACTIVO/////././VG010579	12,748.40
PESA0909063-10-285-330334	PIZARRON INTERACTIVO/////././VG010530	12,748.40
PESA0909063-10-285-330335	PIZARRON INTERACTIVO/////././VG010529	12,748.40

Código	Descripción del Bien Mueble	Valor en libros
PESA0909063-10-285-330336	PIZARRON INTERACTIVO/////./../VG010328	12,748.40
PESA0909063-10-285-330337	PIZARRON INTERACTIVO/////./../VG010870	12,748.40
PESA0909063-10-285-330338	PIZARRON INTERACTIVO/////./../VG010669	12,748.40
PESA0909063-10-285-330339	PIZARRON INTERACTIVO/////./../VG010668	12,748.40
PESA0909063-10-285-330340	PIZARRON INTERACTIVO/////./../VG010667	12,748.40
PESA0909063-10-285-330341	PIZARRON INTERACTIVO/////./../VG010666	12,748.40
PESA0909063-10-285-330342	PIZARRON INTERACTIVO/////./../VG010665	12,748.40
PESA0909063-10-285-330343	PIZARRON INTERACTIVO/////./../VG010664	12,748.40
PESA0909063-10-285-330344	PIZARRON INTERACTIVO/////./../VG010663	12,748.40
PESA0909063-10-285-330345	PIZARRON INTERACTIVO/////./../VG010662	12,748.40
PESA0909063-10-285-330346	PIZARRON INTERACTIVO/////./../VG010661	12,748.40
PESA0909063-10-285-330347	PIZARRON INTERACTIVO/////./../VG010600	12,748.40
PESA0909063-10-285-330348	PIZARRON INTERACTIVO/////./../VG010589	12,748.40
PESA0909063-10-285-330349	PIZARRON INTERACTIVO/////./../VG010588	12,748.40
PESA0909063-10-285-330351	PIZARRON INTERACTIVO/////./../.	12,748.40
PESA0909063-10-285-330352	PIZARRON INTERACTIVO/////./../VG010611	12,748.40
PESA0909063-10-285-330353	PIZARRON INTERACTIVO/////./../VG010419	12,748.40
PESA0909063-10-285-330354	PIZARRON INTERACTIVO/////./../VG010610	12,748.40
PESA0909063-10-285-330355	PIZARRON INTERACTIVO/////./../VG010540	12,748.40
PESA0909063-10-285-330356	PIZARRON INTERACTIVO/////./../VG010539	12,748.40
PESA0909063-10-285-330357	PIZARRON INTERACTIVO/////./../VG010538	12,748.40
PESA0909063-10-285-330358	PIZARRON INTERACTIVO/////./../VG010537	12,748.40
PESA0909063-10-285-330359	PIZARRON INTERACTIVO/////./../VG010536	12,748.40
PESA0909063-10-285-330360	PIZARRON INTERACTIVO/////./../VG010335	12,748.40
PESA0909063-10-285-330361	PIZARRON INTERACTIVO/////./../VG010534	12,748.40
PESA0909063-10-285-330362	PIZARRON INTERACTIVO/////./../VG010	12,748.40
PESA0909063-10-285-330363	PIZARRON INTERACTIVO/////./../VG010265	12,748.40
PESA0909063-10-285-330364	PIZARRON INTERACTIVO/////./../VG010264	12,748.40
PESA0909063-10-285-330365	PIZARRON INTERACTIVO/////./../VG010263	12,748.40
PESA0909063-10-285-330366	PIZARRON INTERACTIVO/////./../VG010262	12,748.40
PESA0909063-10-285-330367	PIZARRON INTERACTIVO/////./../VG010261	12,748.40
PESA0909063-10-285-330368	PIZARRON INTERACTIVO/////./../VG010260	12,748.40
PESA0909063-10-285-330369	PIZARRON INTERACTIVO/////./../VG010036	12,748.40
PESA0909063-10-285-330370	PIZARRON INTERACTIVO/////./../VG010037	12,748.40
PESA0909063-10-285-330371	PIZARRON INTERACTIVO/////./../VG010038	12,748.40
PESA0909063-10-285-330372	PIZARRON INTERACTIVO/////./../VG010039	12,748.40
PESA0909063-10-285-330373	PIZARRON INTERACTIVO/////./../VG010040	12,748.40
PESA0909063-10-285-330374	PIZARRON INTERACTIVO/////./../VG010041	12,748.40
PESA0909063-10-285-330375	PIZARRON INTERACTIVO/////./../VG010001	12,748.40
PESA0909063-10-285-330376	PIZARRON INTERACTIVO/////./../VG010361	12,748.40
PESA0909063-10-285-330377	PIZARRON INTERACTIVO/////./../VG010423	12,748.40
PESA0909063-10-285-330378	PIZARRON INTERACTIVO/////./../VG010424	12,748.40
PESA0909063-10-285-330379	PIZARRON INTERACTIVO/////./../VG010030	12,748.40
PESA0909063-10-285-330380	PIZARRON INTERACTIVO/////./../VG010029	12,748.40
PESA0909063-10-285-330381	PIZARRON INTERACTIVO/////./../VG010028	12,748.40
PESA0909063-10-285-330382	PIZARRON INTERACTIVO/////./../VG010	12,748.40
PESA0909063-10-285-330383	PIZARRON INTERACTIVO/////./../VG010	12,748.40
PESA0909063-10-285-330384	PIZARRON INTERACTIVO/////./../VG010	12,748.40
PESA0909063-10-285-330385	PIZARRON INTERACTIVO/////./../VG010567	12,748.40
PESA0909063-10-285-330386	PIZARRON INTERACTIVO/////./../VG010421	12,748.40
PESA0909063-10-285-330387	PIZARRON INTERACTIVO/////./../VG010422	12,748.40
PESA0909063-10-285-330388	PIZARRON INTERACTIVO/////./../VG010420	12,748.40
PESA0909063-10-285-330389	PIZARRON INTERACTIVO/////./../VG010425	12,748.40
PESA0909063-10-285-330390	PIZARRON INTERACTIVO/////./../VG010426	12,748.40
PESA0909063-10-285-330391	PIZARRON INTERACTIVO/////./../VG010418	12,748.40
PESA0909063-10-285-330392	PIZARRON INTERACTIVO/////./../VG010358	12,748.40
PESA0909063-10-285-330393	PIZARRON INTERACTIVO/////./../VG010359	12,748.40
PESA0909063-10-285-330394	PIZARRON INTERACTIVO/////./../VG010360	12,748.40
PESA0909063-10-285-330395	PIZARRON INTERACTIVO/////./../VG010604	12,748.40
PESA0909063-10-285-330396	PIZARRON INTERACTIVO/////./../VG010605	12,748.40
PESA0909063-10-285-330397	PIZARRON INTERACTIVO/////./../VG010606	12,748.40
PESA0909063-10-285-330398	PIZARRON INTERACTIVO/////./../VG010609	12,748.40
PESA0909063-10-285-330399	PIZARRON INTERACTIVO/////./../VG010608	12,748.40
PESA0909063-10-285-330400	PIZARRON INTERACTIVO/////./../VG010612	12,748.40
PESA0909063-10-285-330401	PIZARRON INTERACTIVO/////./../VG010613	12,748.40
PESA0909063-10-285-330402	PIZARRON INTERACTIVO/////./../VG010614	12,748.40
PESA0909063-10-285-330403	PIZARRON INTERACTIVO/////./../VG010566	12,748.40
PESA0909063-10-285-330404	PIZARRON INTERACTIVO/////./../VG010120	12,748.40
PESA0909063-10-285-330405	PIZARRON INTERACTIVO/////./../VG010203	12,748.40
PESA0909063-10-285-330406	PIZARRON INTERACTIVO/////./../VG010362	12,748.40
PESA0909063-10-285-330407	PIZARRON INTERACTIVO/////./../VG010035	12,748.40
PESA0909063-10-285-330408	PIZARRON INTERACTIVO/////./../VG010034	12,748.40
PESA0909063-10-285-330409	PIZARRON INTERACTIVO/////./../VG010033	12,748.40

Código	Descripción del Bien Mueble	Valor en libros
PESA0909063-10-285-330410	PIZARRON INTERACTIVO/////./../VG010032	12,748.40
PESA0909063-10-285-330411	PIZARRON INTERACTIVO/////./../VG010557	12,748.40
PESA0909063-10-285-330412	PIZARRON INTERACTIVO/////./../VG010031	12,748.40
PESA0909063-10-285-330413	PIZARRON INTERACTIVO/////./../VG010273	12,748.40
PESA0909063-10-285-330414	PIZARRON INTERACTIVO/////./../VG010272	12,748.40
PESA0909063-10-285-330415	PIZARRON INTERACTIVO/////./../VG010560	12,748.40
PESA0909063-10-285-330416	PIZARRON INTERACTIVO/////./../VG010561	12,748.40
PESA0909063-10-285-330417	PIZARRON INTERACTIVO/////./../VG010562	12,748.40
PESA0909063-10-285-330418	PIZARRON INTERACTIVO/////./../VG010563	12,748.40
PESA0909063-10-285-330419	PIZARRON INTERACTIVO/////./../VG010270	12,748.40
PESA0909063-10-285-330420	PIZARRON INTERACTIVO/////./../VG010268	12,748.40
PESA0909063-10-285-330421	PIZARRON INTERACTIVO/////./../VG010267	12,748.40
PESA0909063-10-285-330422	PIZARRON INTERACTIVO/////./../VG010269	12,748.40
PESA0909063-10-285-330423	PIZARRON INTERACTIVO/////./../VG010564	12,748.40
PESA0909063-10-285-330424	PIZARRON INTERACTIVO/////./../VG010565	12,748.40
PESA0909063-10-285-330425	PIZARRON INTERACTIVO/////./../VG010619	12,748.40
PESA0909063-10-285-330426	PIZARRON INTERACTIVO/////./../VG010603	12,748.40
PESA0909063-10-285-330427	PIZARRON INTERACTIVO/////./../VG010645	12,748.40
PESA0909063-10-285-330428	PIZARRON INTERACTIVO/////./../VG010525	12,748.40
PESA0909063-10-285-330429	PIZARRON INTERACTIVO/////./../VG010628	12,748.40
PESA0909063-10-285-330430	PIZARRON INTERACTIVO/////./../VG010626	12,748.40
PESA0909063-10-285-330431	PIZARRON INTERACTIVO/////./../VG010621	12,748.40
PESA0909063-10-285-330432	PIZARRON INTERACTIVO/////./../VG010618	12,748.40
PESA0909063-10-285-330433	PIZARRON INTERACTIVO/////./../VG010007	12,748.40
PESA0909063-10-285-330434	PIZARRON INTERACTIVO/////./../VG010006	12,748.40
PESA0909063-10-285-330435	PIZARRON INTERACTIVO/////./../VG010005	12,748.40
PESA0909063-10-285-330436	PIZARRON INTERACTIVO/////./../VG010004	12,748.40
PESA0909063-10-285-330437	PIZARRON INTERACTIVO/////./../VG010003	12,748.40
PESA0909063-10-285-330438	PIZARRON INTERACTIVO/////./../VG01002	12,748.40
PESA0909063-10-285-330439	PIZARRON INTERACTIVO/////./../VG010026	12,748.40
PESA0909063-10-285-330440	PIZARRON INTERACTIVO/////./../VG010027	12,748.40
PESA0909063-10-285-330441	PIZARRON INTERACTIVO/////./../VG010025	12,748.40
PESA0909063-10-285-330442	PIZARRON INTERACTIVO/////./../VG010024	12,748.40
PESA0909063-10-285-330443	PIZARRON INTERACTIVO/////./../VG010558	12,748.40
PESA0909063-10-285-330444	PIZARRON INTERACTIVO/////./../VG010453	12,748.40
PESA0909063-10-285-330445	PIZARRON INTERACTIVO/////./../VG010451	12,748.40
PESA0909063-10-285-330446	PIZARRON INTERACTIVO/////./../VG010018	12,748.40
PESA0909063-10-285-330447	PIZARRON INTERACTIVO/////./../VG010021	12,748.40
PESA0909063-10-285-330448	PIZARRON INTERACTIVO/////./../VG010015	12,748.40
PESA0909063-10-285-330449	PIZARRON INTERACTIVO/////./../VG0100335	12,748.40
PESA0909063-10-285-330450	PIZARRON INTERACTIVO/////./../VG010014	12,748.40
PESA0909063-10-285-330451	PIZARRON INTERACTIVO/////./../VG010013	12,748.40
PESA0909063-10-285-330452	PIZARRON INTERACTIVO/////./../VG010012	12,748.40
PESA0909063-10-285-330453	PIZARRON INTERACTIVO/////./../VG010011	12,748.40
PESA0909063-10-285-330454	PIZARRON INTERACTIVO/////./../VG010010	12,748.40
PESA0909063-10-285-330455	PIZARRON INTERACTIVO/////./../VG010009	12,748.40
PESA0909063-10-285-330456	PIZARRON INTERACTIVO/////./../VG010008	12,748.40
PESA0909063-10-285-330457	PIZARRON INTERACTIVO/////./../VG010602	12,748.40
PESA0909063-10-285-330458	PIZARRON INTERACTIVO/////./../VG010644	12,748.40
PESA0909063-10-285-330459	PIZARRON INTERACTIVO/////./../VG010643	12,748.40
PESA0909063-10-285-330460	PIZARRON INTERACTIVO/////./../VG010601	12,748.40
PESA0909063-10-285-330461	PIZARRON INTERACTIVO/////./../VG010376	12,748.40
PESA0909063-10-285-330462	PIZARRON INTERACTIVO/////./../VG010372	12,748.40
PESA0909063-10-285-330463	PIZARRON INTERACTIVO/////./../VG010373	12,748.40
PESA0909063-10-285-330464	PIZARRON INTERACTIVO/////./../VG010374	12,748.40
PESA0909063-10-285-330465	PIZARRON INTERACTIVO/////./../VG010375	12,748.40
PESA0909063-10-285-330466	PIZARRON INTERACTIVO/////./../VG010377	12,748.40
PESA0909063-10-285-330467	PIZARRON INTERACTIVO/////./../VG010378	12,748.40
PESA0909063-10-285-330468	PIZARRON INTERACTIVO/////./../VG010456	12,748.40
PESA0909063-10-285-330469	PIZARRON INTERACTIVO/////./../VG010452	12,748.40
PESA0909063-10-285-330470	PIZARRON INTERACTIVO/////./../VG010455	12,748.40
PESA0909063-10-285-330471	PIZARRON INTERACTIVO/////./../VG010450	12,748.40
PESA0909063-10-285-330472	PIZARRON INTERACTIVO/////./../VG010336	12,748.40
PESA0909063-10-285-330473	PIZARRON INTERACTIVO/////./../VG010448	12,748.40
PESA0909063-10-285-330474	PIZARRON INTERACTIVO/////./../VG010660	12,748.40
PESA0909063-10-285-330475	PIZARRON INTERACTIVO/////./../VG010020	12,748.40
PESA0909063-10-285-330476	PIZARRON INTERACTIVO/////./../VG010019	12,748.40
PESA0909063-10-285-330477	PIZARRON INTERACTIVO/////./../VG010417	12,748.40
PESA0909063-10-285-330478	PIZARRON INTERACTIVO/////./../VG010341	12,748.40
PESA0909063-10-285-330479	PIZARRON INTERACTIVO/////./../VG010342	12,748.40
PESA0909063-10-285-330480	PIZARRON INTERACTIVO/////./../VG010343	12,748.40
PESA0909063-10-285-330481	PIZARRON INTERACTIVO/////./../VG010344	12,748.40
PESA0909063-10-285-330482	PIZARRON INTERACTIVO/////./../VG010345	12,748.40

Código	Descripción del Bien Mueble	Valor en libros
PESA0909063-10-285-330483	PIZARRON INTERACTIVO/////././VG010363	12,748.40
PESA0909063-10-285-330484	PIZARRON INTERACTIVO/////././VG010510	12,748.40
PESA0909063-10-285-330485	PIZARRON INTERACTIVO/////././VG010509	12,748.40
PESA0909063-10-285-330486	PIZARRON INTERACTIVO/////././VG010346	12,748.40
PESA0909063-10-285-330487	PIZARRON INTERACTIVO/////././VG010508	12,748.40
PESA0909063-10-285-330488	PIZARRON INTERACTIVO/////././VG010398	12,748.40
PESA0909063-10-285-330489	PIZARRON INTERACTIVO/////././VG010397	12,748.40
PESA0909078-10-024-313474	LAP TOP/////./LENOVO/THINKPAD E440/PF05CBUP	11,361.04
PESA0909078-10-024-313475	LAP TOP/////./LENOVO/THINKPAD E440/PF05CE0V	11,361.04
PESA0909078-10-024-313476	LAP TOP/////./LENOVO/THINKPAD E440/PF05CE0G	11,361.04
PESA0909078-10-024-313477	LAP TOP/////./LENOVO/THINKPAD E440/PF05CE15	11,361.04
PESA0909078-10-024-313478	LAP TOP/////./LENOVO/THINKPAD E440/PF05CBSZ	11,361.04
PESA0909078-10-024-313479	LAP TOP/////./LENOVO/THINKPAD E440/PF05C5M0	11,361.04
PESA0909078-10-024-313480	LAP TOP/////./LENOVO/THINKPAD E440/PF05C5LP	11,361.04
PESA0909078-10-024-313481	LAP TOP/////./LENOVO/THINKPAD E440/PF05CE21	11,361.04
PESA0909078-10-024-313482	LAP TOP/////./LENOVO/THINKPAD E440/PF05C5LS	11,361.04
PESA0909078-10-024-313483	LAP TOP/////./LENOVO/THINKPAD E440/PF05CDY7	11,361.04
PESA0909078-10-024-313484	LAP TOP/////./LENOVO/THINKPAD E440/PF05CDYG	11,361.04
PESA0909078-10-024-313485	LAP TOP/////./LENOVO/THINKPAD E440/PF05C5LY	11,361.04
PESA0909078-10-024-313486	LAP TOP/////./LENOVO/THINKPAD E440/PF05CBTE	11,361.04
PESA0909078-10-024-313487	LAP TOP/////./LENOVO/THINKPAD E440/PF05CBUY	11,361.04
PESA0909078-10-024-313488	LAP TOP/////./LENOVO/THINKPAD E440/PF05CDY4	11,361.04
PESA0909000-10-264-501084	COMPUTADORA/ALL ONE////./LENOVO/C240/.	6,844.56
PESA0909000-10-264-501085	COMPUTADORA/ALL ONE////./LENOVO/C240/.	6,844.56
PESA0909078-10-024-313424	LAP TOP/////./LENOVO/THINKPAD E440/PF05CE1V	11,361.04
PESA0909078-10-024-313425	LAP TOP/////./LENOVO/THINKPAD E440/PF05CBTX	11,361.04
PESA0909078-10-024-313426	LAP TOP/////./LENOVO/THINKPAD E440/PF05CE0D	11,361.04
PESA0909078-10-024-313427	LAP TOP/////./LENOVO/THINKPAD E440/PF05CDYN	11,361.04
PESA0909078-10-024-313428	LAP TOP/////./LENOVO/THINKPAD E440/PF05CE0Z	11,361.04
PESA0909078-10-024-313429	LAP TOP/////./LENOVO/THINKPAD E440/PF05CDZW	11,361.04
PESA0909078-10-024-313430	LAP TOP/////./LENOVO/THINKPAD E440/PF05CBT4	11,361.04
PESA0909078-10-024-313431	LAP TOP/////./LENOVO/THINKPAD E440/PF05CDZE	11,361.04
PESA0909078-10-024-313432	LAP TOP/////./LENOVO/THINKPAD E440/PF05CE28	11,361.04
PESA0909078-10-024-313433	LAP TOP/////./LENOVO/THINKPAD E440/PF05CBVU	11,361.04
PESA0909078-10-024-313434	LAP TOP/////./LENOVO/THINKPAD E440/PF05CBTT	11,361.04
PESA0909078-10-024-313435	LAP TOP/////./LENOVO/THINKPAD E440/PF05C5LW	11,361.04
PESA0909078-10-024-313436	LAP TOP/////./LENOVO/THINKPAD E440/PF05C5LA	11,361.04
PESA0909078-10-024-313437	LAP TOP/////./LENOVO/THINKPAD E440/PF05CE05	11,361.04
PESA0909078-10-024-313438	LAP TOP/////./LENOVO/THINKPAD E440/PF059R2A	11,361.04
PESA0909078-10-024-313439	LAP TOP/////./LENOVO/THINKPAD E440/PF05CE0L	11,361.04
PESA0909078-10-024-313440	LAP TOP/////./LENOVO/THINKPAD E440/PF05CE0A	11,361.04
PESA0909078-10-024-313441	LAP TOP/////./LENOVO/THINKPAD E440/PF05CBW2	11,361.04
PESA0909078-10-024-313442	LAP TOP/////./LENOVO/THINKPAD E440/PF05CBT7	11,361.04
PESA0909078-10-024-313443	LAP TOP/////./LENOVO/THINKPAD E440/PF05CBVD	11,361.04
PESA0909078-10-024-313444	LAP TOP/////./LENOVO/THINKPAD E440/PF05CDYQ	11,361.04
PESA0909078-10-024-313445	LAP TOP/////./LENOVO/THINKPAD E440/PF05CBU4	11,361.04
PESA0909078-10-024-313446	LAP TOP/////./LENOVO/THINKPAD E440/PF05CBTK	11,361.04
PESA0909078-10-024-313447	LAP TOP/////./LENOVO/THINKPAD E440/PF059R20	11,361.04
PESA0909078-10-024-313448	LAP TOP/////./LENOVO/THINKPAD E440/PF05CC0C	11,361.04
PESA0909078-10-024-313449	LAP TOP/////./LENOVO/THINKPAD E440/PF05CBU2	11,361.04
PESA0909078-10-024-313450	LAP TOP/////./LENOVO/THINKPAD E440/PF05CDYV	11,361.04
PESA0909078-10-024-313451	LAP TOP/////./LENOVO/THINKPAD E440/PF05CE06	11,361.04
PESA0909078-10-024-313452	LAP TOP/////./LENOVO/THINKPAD E440/PF05CE08	11,361.04
PESA0909078-10-024-313453	LAP TOP/////./LENOVO/THINKPAD E440/PF05CE1S	11,361.04
PESA0909078-10-024-313454	LAP TOP/////./LENOVO/THINKPAD E440/PF05CBVK	11,361.04
PESA0909078-10-024-313455	LAP TOP/////./LENOVO/THINKPAD E440/PF05CBU9	11,361.04
PESA0909078-10-024-313456	LAP TOP/////./LENOVO/THINKPAD E440/PF05CBSQ	11,361.04
PESA0909078-10-024-313457	LAP TOP/////./LENOVO/THINKPAD E440/PF05CDZQ	11,361.04
PESA0909078-10-024-313458	LAP TOP/////./LENOVO/THINKPAD E440/PF05CE19	11,361.04
PESA0909078-10-024-313459	LAP TOP/////./LENOVO/THINKPAD E440/PF05CR37	11,361.04
PESA0909078-10-024-313460	LAP TOP/////./LENOVO/THINKPAD E440/PF05CDZL	11,361.04
PESA0909078-10-024-313461	LAP TOP/////./LENOVO/THINKPAD E440/PF05CE2F	11,361.04
PESA0909078-10-024-313462	LAP TOP/////./LENOVO/THINKPAD E440/PF05CDZ9	11,361.04
PESA0909078-10-024-313463	LAP TOP/////./LENOVO/THINKPAD E440/PF05CDYE	11,361.04
PESA0909078-10-024-313464	LAP TOP/////./LENOVO/THINKPAD E440/PF05CE1K	11,361.04
PESA0909063-10-192-331078	COMPUTADORA WORKSTATION/////./H. P./Z420/2UA4331CYV	71,450.87
PESA0909063-10-192-331079	COMPUTADORA WORKSTATION/////./H. P./Z420/2UA4331CYS	71,450.87
PESA0909063-10-192-331080	COMPUTADORA WORKSTATION/////./H. P./Z420/2UA4331CYX	71,450.87
PESA0909063-10-192-331081	COMPUTADORA WORKSTATION/////./H. P./Z420/2UA4331CYT	71,450.87
PESA0909063-10-192-331082	COMPUTADORA WORKSTATION/////./H. P./Z420/2UA4331CYW	71,450.87
PESA0909095-03-242-317054	CONJUNTO DE FUERZA/////././.	14,969.22
PESA0909095-03-242-317055	CONJUNTO DE FUERZA/////././.	14,969.22
PESA0909095-03-242-317056	CONJUNTO DE FUERZA/////././.	14,969.22

Código	Descripción del Bien Mueble	Valor en libros
PESA0909095-03-242-317057	CONJUNTO DE FUERZA/////././.	14,969.22
PESA0909095-03-242-317058	CONJUNTO DE FUERZA/////././.	14,969.22
PESA0909095-03-242-317059	CONJUNTO DE FUERZA/////././.	14,969.22
PESA0909095-03-242-317060	CONJUNTO DE FUERZA/////././.	14,969.22
PESA0909095-03-242-317061	CONJUNTO DE FUERZA/////././.	14,969.22
PESA0909095-03-242-317062	CONJUNTO DE FUERZA/////././.	14,969.22
PESA0909095-03-242-317063	ESTACION TRAINING/////././.	14,969.22
PESA0909095-03-242-317064	ESTACION TRAINING/////././.	14,969.22
PESA0909095-03-242-317065	ESTACION TRAINING/////././.	14,969.22
PESA0909095-03-243-316791	CONJUNTO DINAMICO/////././.	13,224.00
PESA0909095-03-243-316795	CONJUNTO DINAMICO/////././.	13,224.00
PESA0909095-03-243-316796	CONJUNTO DINAMICO/////././.	13,224.00
PESA0909095-03-243-316797	CONJUNTO DINAMICO/////././.BICICLETA FIJA	13,224.00
PESA0909095-03-243-316798	CONJUNTO DINAMICO/////././.BICILETA FIJA	13,224.00
PESA0909095-03-243-316799	CONJUNTO DINAMICO/////././.	13,224.00
PESA0909095-03-243-316800	CONJUNTO DINAMICO/////././.	13,224.00
PESA0909095-03-243-316801	CONJUNTO DINAMICO/////././.	13,224.00
PESA0909095-03-243-316802	CONJUNTO DINAMICO/////././.	13,224.00
PESA0909095-03-243-317066	CONJUNTO DINAMICO/////././.	13,224.00
PESA0909095-03-243-317067	CONJUNTO DINAMICO/////././.	13,224.00
PESA0909095-03-243-317096	CONJUNTO DINAMICO/////././.	13,224.00
PESA0909095-03-244-316803	ESTACION DE DESEMPEÑO/////././.	13,897.22
PESA0909095-03-244-316804	ESTACION DE DESEMPEÑO/////././.	13,897.22
PESA0909095-03-244-316805	ESTACION DE DESEMPEÑO/////././.	13,897.22
PESA0909095-03-244-316806	ESTACION DE DESEMPEÑO/////././.	13,897.22
PESA0909095-03-244-316807	ESTACION DE DESEMPEÑO/////././.REMO	13,897.22
PESA0909095-03-244-316808	ESTACION DE DESEMPEÑO/////././.REMO	13,897.22
PESA0909095-03-244-316851	ESTACION DE DESEMPEÑO/////././.	13,897.22
PESA0909095-03-244-316855	ESTACION DE DESEMPEÑO/////././.	13,897.22
PESA0909095-03-244-316856	ESTACION DE DESEMPEÑO/////././.	13,897.22
PESA0909095-03-244-316857	ESTACION DE DESEMPEÑO/////././.	13,897.22
PESA0909095-03-244-316858	ESTACION DE DESEMPEÑO/////././.	13,897.22
PESA0909095-03-244-316859	ESTACION DE DESEMPEÑO/////././.	13,897.22
PESA0909095-03-245-316860	CONJUNTO DE ACCION CORPORAL/////././.	12,591.20
PESA0909095-03-245-316861	CONJUNTO DE ACCION CORPORAL/////././.	12,591.20
PESA0909095-03-245-316862	CONJUNTO DE ACCION CORPORAL/////././.	12,591.20
PESA0909095-03-245-316863	CONJUNTO DE ACCION CORPORAL/////././.	12,591.20
PESA0909095-03-245-316864	CONJUNTO DE ACCION CORPORAL/////././.	12,591.20
PESA0909095-03-245-316865	CONJUNTO DE ACCION CORPORAL/////././.	12,591.20
PESA0909095-03-245-316866	CONJUNTO DE ACCION CORPORAL/////././.	12,591.20
PESA0909095-03-245-316867	CONJUNTO DE ACCION CORPORAL/////././.	12,591.20
PESA0909095-03-245-316868	CONJUNTO DE ACCION CORPORAL/////././.	12,591.20
PESA0909095-03-245-316910	CONJUNTO DE ACCION CORPORAL/////././.	12,591.20
PESA0909095-03-245-316914	CONJUNTO DE ACCION CORPORAL/////././.	12,591.20
PESA0909095-03-245-316915	CONJUNTO DE ACCION CORPORAL/////././.	12,591.20
PESA0909095-03-246-316916	CONJUNTO DE FUERZA/////././.	12,591.24
PESA0909095-03-246-316917	CONJUNTO DE FUERZA/////././.	12,591.24
PESA0909095-03-246-316918	CONJUNTO DE FUERZA/////././.	12,591.24
PESA0909095-03-246-316919	CONJUNTO DE FUERZA/////././	12,591.24
PESA0909095-03-246-316920	CONJUNTO DE FUERZA/////././.ELIPTICA	12,591.24
PESA0909095-03-246-316921	CONJUNTO DE FUERZA/////././.	12,591.24
PESA0909095-03-246-316922	CONJUNTO DE FUERZA/////././.	12,591.24
PESA0909095-03-246-316923	CONJUNTO DE FUERZA/////././.	12,591.24
PESA0909095-03-246-316924	CONJUNTO DE FUERZA/////././.	12,591.24
PESA0909095-03-246-316925	CONJUNTO DE FUERZA/////././.	12,591.24
PESA0909095-03-246-316926	CONJUNTO DE FUERZA/////././.	12,591.24
PESA0909095-03-246-316927	CONJUNTO DE FUERZA/////././.	12,591.24
PESA0909095-03-247-316969	CONJUNTO DE PREPARACION/////././.	14,152.00
PESA0909095-03-247-317000	CONJUNTO DE PREPARACION/////././.ELIPTICA	14,152.00
PESA0909095-03-247-317001	CONJUNTO DE PREPARACION/////././.	14,152.00
PESA0909095-03-247-317002	CONJUNTO DE PREPARACION/////././.	14,152.00
PESA0909095-03-247-317003	CONJUNTO DE PREPARACION/////././.	14,152.00
PESA0909095-03-248-317004	ESTACION TOTAL INDIVIDUAL/////././.	14,969.22
PESA0909095-03-248-317005	ESTACION TOTAL INDIVIDUAL/////././.	14,969.22
PESA0909095-03-248-317006	ESTACION TOTAL INDIVIDUAL/////././.	14,969.22
PESA0909095-03-248-317007	ESTACION TOTAL INDIVIDUAL/////././.BICICLETA FIJA	14,969.22
PESA0909095-03-248-317008	ESTACION TOTAL INDIVIDUAL/////././.	14,969.22
PESA0909095-03-248-317009	ESTACION TOTAL INDIVIDUAL/////././.	14,969.22
PESA0909095-03-248-317010	ESTACION TOTAL INDIVIDUAL/////././.	14,969.22
PESA0909095-03-248-317011	ESTACION TOTAL INDIVIDUAL/////././.	14,969.22
PESA0909095-03-248-317012	ESTACION TOTAL INDIVIDUAL/////././.	14,969.22
PESA0909095-03-248-317013	ESTACION TOTAL INDIVIDUAL/////././.	14,969.22
PESA0909095-03-248-317097	ESTACION TOTAL INDIVIDUAL/////././.	14,969.22

Código	Descripción del Bien Mueble	Valor en libros
PESA0909095-03-248-317100	ESTACION TOTAL INDIVIDUAL/////././.	14,969.22
PESA0909095-03-249-316792	CONJUNTO EXTREMIDADES/////././.	12,591.25
PESA0909095-03-249-316809	CONJUNTO EXTREMIDADES/////././.	12,591.25
PESA0909095-03-249-316810	CONJUNTO EXTREMIDADES/////././.	12,591.25
PESA0909095-03-249-316811	CONJUNTO EXTREMIDADES/////././.	12,591.25
PESA0909095-03-249-316812	CONJUNTO EXTREMIDADES/////././.	12,591.25
PESA0909095-03-249-316813	CONJUNTO EXTREMIDADES/////././.	12,591.25
PESA0909095-03-249-316814	CONJUNTO EXTREMIDADES/////././.	12,591.25
PESA0909095-03-249-316815	CONJUNTO EXTREMIDADES/////././.	12,591.25
PESA0909095-03-249-316816	CONJUNTO EXTREMIDADES/////././.	12,591.25
PESA0909095-03-249-316817	CONJUNTO EXTREMIDADES/////././.	12,591.25
PESA0909095-03-249-316818	CONJUNTO EXTREMIDADES/////././.	12,591.25
PESA0909095-03-249-316819	CONJUNTO EXTREMIDADES/////././.	12,591.25
PESA0909095-03-249-316820	CONJUNTO EXTREMIDADES/////././.	12,591.25
PESA0909095-03-249-316821	CONJUNTO EXTREMIDADES/////././.	12,591.25
PESA0909095-03-249-316822	CONJUNTO EXTREMIDADES/////././.	12,591.25
PESA0909095-03-249-316852	CONJUNTO EXTREMIDADES/////././.	12,591.25
PESA0909095-03-249-316869	CONJUNTO EXTREMIDADES/////././.	12,591.25
PESA0909095-03-249-316870	CONJUNTO EXTREMIDADES/////././.	12,591.25
PESA0909095-03-249-316871	CONJUNTO EXTREMIDADES/////././.	12,591.25
PESA0909095-03-249-316872	CONJUNTO EXTREMIDADES/////././.	12,591.25
PESA0909095-03-249-316873	CONJUNTO EXTREMIDADES/////././.	12,591.25
PESA0909095-03-249-316874	CONJUNTO EXTREMIDADES/////././.	12,591.25
PESA0909095-03-249-316875	CONJUNTO EXTREMIDADES/////././.	12,591.25
PESA0909095-03-249-316876	CONJUNTO EXTREMIDADES/////././.	12,591.25
PESA0909095-03-249-317050	CONJUNTO EXTREMIDADES/////././.	12,591.25
PESA0909095-03-249-317051	CONJUNTO EXTREMIDADES/////././.	12,591.25
PESA0909095-03-249-317101	CONJUNTO EXTREMIDADES/////././.	12,591.25
PESA0909095-03-249-317102	CONJUNTO EXTREMIDADES/////././.	12,591.25
PESA0909095-03-249-317103	CONJUNTO EXTREMIDADES/////././.	12,591.25
PESA0909095-03-249-317104	CONJUNTO EXTREMIDADES/////././.	12,591.25
PESA0909095-03-249-317105	CONJUNTO EXTREMIDADES/////././.	12,591.25
PESA0909095-03-249-317106	CONJUNTO EXTREMIDADES/////././.	12,591.25
PESA0909095-03-249-317107	CONJUNTO EXTREMIDADES/////././.	12,591.25
PESA0909095-03-249-317108	CONJUNTO EXTREMIDADES/////././.	12,591.25
PESA0909095-03-249-317109	CONJUNTO EXTREMIDADES/////././.	12,591.25
PESA0909095-03-249-317110	CONJUNTO EXTREMIDADES/////././.	12,591.25
PESA0909095-03-249-317111	CONJUNTO EXTREMIDADES/////././.	12,591.25
PESA0909095-03-249-317112	CONJUNTO EXTREMIDADES/////././.	12,591.25
PESA0909095-03-249-317113	CONJUNTO EXTREMIDADES/////././.	12,591.25
PESA0909095-03-110-316833	Caminadora/////././AEREA/.	12,591.25
PESA0909095-03-110-316834	Caminadora/////././AEREA/.	12,591.25
PESA0909095-03-110-316835	Caminadora/////././AEREA/.	12,591.25
PESA0909095-03-110-316836	Caminadora/////././AEREA/.	12,591.25
PESA0909095-03-110-316853	Caminadora/////././AEREA/.	12,591.25
PESA0909095-03-110-316883	Caminadora/////././AEREA/.	12,591.25
PESA0909095-03-110-316884	Caminadora/////././AEREA/.	12,591.25
PESA0909095-03-110-316885	Caminadora/////././AEREA/.	12,591.25
PESA0909095-03-110-316886	Caminadora/////././AEREA/.	12,591.25
PESA0909095-03-110-316887	Caminadora/////././AEREA/.	12,591.25
PESA0909095-03-110-316888	Caminadora/////././AEREA/.	12,591.25
PESA0909095-03-110-316889	Caminadora/////././AEREA/.	12,591.25
PESA0909095-03-110-316890	Caminadora/////././AEREA/.	12,591.25
PESA0909095-03-110-316891	Caminadora/////././AEREA/.	12,591.25
PESA0909095-03-110-316892	Caminadora/////././AEREA/.	12,591.25
PESA0909095-03-110-316893	Caminadora/////././AEREA/.	12,591.25
PESA0909095-03-110-316894	Caminadora/////././AEREA/.	12,591.25
PESA0909095-03-110-316895	Caminadora/////././AEREA/.	12,591.25
PESA0909095-03-110-316912	Caminadora/////././AEREA/.	12,591.25
PESA0909095-03-110-316942	Caminadora/////././AEREA/.	12,591.25
PESA0909095-03-110-316943	Caminadora/////././AEREA/.	12,591.25
PESA0909095-03-110-316944	Caminadora/////././AEREA/.	12,591.25
PESA0909095-03-110-316945	Caminadora/////././AEREA/.	12,591.25
PESA0909095-03-110-316946	Caminadora/////././AEREA/.	12,591.25
PESA0909095-03-110-316947	Caminadora/////././AEREA/.	12,591.25
PESA0909095-03-110-316948	Caminadora/////././AEREA/.	12,591.25
PESA0909095-03-110-316949	Caminadora/////././AEREA/.	12,591.25
PESA0909095-03-110-316950	Caminadora/////././AEREA/.	12,591.25
PESA0909095-03-110-316951	Caminadora/////././AEREA/.	12,591.25
PESA0909095-03-110-316952	Caminadora/////././AEREA/.	12,591.25
PESA0909095-03-110-316953	Caminadora/////././AEREA/.	12,591.25
PESA0909095-03-110-316954	Caminadora/////././AEREA/.	12,591.25
PESA0909095-03-110-316971	Caminadora/////././AEREA/.	12,591.25

Código	Descripción del Bien Mueble	Valor en libros
PESA0909095-03-110-316973	Caminadora/////./AEREA/.	12,591.25
PESA0909095-03-110-316974	Caminadora/////./AEREA/.	12,591.25
PESA0909095-03-110-316975	Caminadora/////./AEREA/.	12,591.25
PESA0909095-03-110-316976	Caminadora/////./AEREA/.	12,591.25
PESA0909095-03-110-316977	Caminadora/////./AEREA/.	12,591.25
PESA0909095-03-110-316978	Caminadora/////./AEREA/.	12,591.25
PESA0909095-03-201-317143	CONTRABAJO//////./CB 070/.	6,960.00
PESA0909095-03-201-317170	CONTRABAJO//////./CB 070/.	6,960.00
PESA0909095-03-201-317171	CONTRABAJO//////./CB 070/.	6,960.00
PESA0909095-03-201-317172	CONTRABAJO//////./CB 070/.	6,960.00
PESA0909095-03-201-317173	CONTRABAJO//////./CB 070/.	6,960.00
PESA0909095-03-201-317174	CONTRABAJO//////./CB 070/.	6,960.00
PESA0909095-03-201-317175	CONTRABAJO//////./CB 070/.	6,960.00
PESA0909095-03-201-317176	CONTRABAJO//////./CB 070/.	6,960.00
PESA0909095-03-201-317177	CONTRABAJO//////./CB 070/.	6,960.00
PESA0909095-03-201-317178	CONTRABAJO//////./CB 070/.	6,960.00
PESA0909095-03-201-317179	CONTRABAJO//////./CB 070/.	6,960.00
PESA0909095-03-201-317180	CONTRABAJO//////./CB 070/.	6,960.00
PESA0909095-03-201-317181	CONTRABAJO//////./CB 070/.	6,960.00
PESA0909095-03-201-317303	CONTRABAJO//////./CB 070/.	6,960.00
PESA0909095-03-201-317304	CONTRABAJO//////./CB 070/.	6,960.00
PESA0909095-03-201-317305	CONTRABAJO//////./CB 070/.	6,960.00
PESA0909095-03-201-317306	CONTRABAJO//////./CB 070/.	6,960.00
PESA0909095-03-201-317307	CONTRABAJO//////./CB 070/.	6,960.00
PESA0909095-03-201-317308	CONTRABAJO//////./CB 070/.	6,960.00
PESA0909095-03-201-317309	CONTRABAJO//////./CB 070/.	6,960.00
PESA0909095-03-201-317313	CONTRABAJO//////./CB 070/.	6,960.00
PESA0909095-03-201-317355	CONTRABAJO//////./CB 070/.	6,960.00
PESA0909095-03-201-317356	CONTRABAJO//////./CB 070/.	6,960.00
PESA0909095-03-201-317357	CONTRABAJO//////./CB 070/.	6,960.00
PESA0909095-03-201-317358	CONTRABAJO//////./CB 070/.	6,960.00
PESA0909095-03-201-317359	CONTRABAJO//////./CB 070/.	6,960.00
PESA0909095-03-201-317360	CONTRABAJO//////./CB 070/.	6,960.00
PESA0909095-03-201-317361	CONTRABAJO//////./CB 070/.	6,960.00
PESA0909095-03-201-317362	CONTRABAJO//////./CB 070/.	6,960.00
PESA0909095-03-201-317363	CONTRABAJO//////./CB 070/.	6,960.00
PESA0909095-03-201-317364	CONTRABAJO//////./CB 070/.	6,960.00
PESA0909095-03-201-317365	CONTRABAJO//////./CB 070/.	6,960.00
PESA0909095-03-201-317366	CONTRABAJO//////./CB 070/.	6,960.00
PESA0909095-03-201-317367	CONTRABAJO//////./CB 070/.	6,960.00
PESA0909095-03-201-317369	CONTRABAJO//////./CB 070/.	6,960.00
PESA0909095-03-201-317370	CONTRABAJO//////./CB 070/.	6,960.00
PESA0909095-03-201-317371	CONTRABAJO//////./CB 070/.	6,960.00
PESA0909095-03-201-317372	CONTRABAJO//////./CB 070/.	6,960.00
PESA0909095-03-201-317373	CONTRABAJO//////./CB 070/.	6,960.00
PESA0909095-03-201-317374	CONTRABAJO//////./CB 070/.	6,960.00
PESA0909095-03-201-317375	CONTRABAJO//////./CB 070/.	6,960.00
PESA0909095-03-250-316877	ARTILUGIO MUSCULAR/////././.	12,591.25
PESA0909095-03-250-316878	ARTILUGIO MUSCULAR/////././.	12,591.25
PESA0909095-03-250-316879	ARTILUGIO MUSCULAR/////././.	12,591.25
PESA0909095-03-250-316880	ARTILUGIO MUSCULAR/////././.	12,591.25
PESA0909095-03-250-316881	ARTILUGIO MUSCULAR/////././.	12,591.25
PESA0909095-03-250-316882	ARTILUGIO MUSCULAR/////././.	12,591.25
PESA0909095-03-250-316911	ARTILUGIO MUSCULAR/////././.	12,591.25
PESA0909095-03-250-316928	ARTILUGIO MUSCULAR/////././.	12,591.25
PESA0909095-03-250-316929	ARTILUGIO MUSCULAR/////././.	12,591.25
PESA0909095-03-250-316930	ARTILUGIO MUSCULAR/////././.	12,591.25
PESA0909095-03-250-316931	ARTILUGIO MUSCULAR/////././.	12,591.25
PESA0909095-03-250-316932	ARTILUGIO MUSCULAR/////././.	12,591.25
PESA0909095-03-250-316933	ARTILUGIO MUSCULAR/////././.	12,591.25
PESA0909095-03-250-316934	ARTILUGIO MUSCULAR/////././.	12,591.25
PESA0909095-03-250-316935	ARTILUGIO MUSCULAR/////././.	12,591.25
PESA0909095-03-250-316936	ARTILUGIO MUSCULAR/////././.	12,591.25
PESA0909095-03-250-316937	ARTILUGIO MUSCULAR/////././.	12,591.25
PESA0909095-03-250-316938	ARTILUGIO MUSCULAR/////././.	12,591.25
PESA0909095-03-250-316939	ARTILUGIO MUSCULAR/////././.	12,591.25
PESA0909095-03-250-316940	ARTILUGIO MUSCULAR/////././.	12,591.25
PESA0909095-03-250-316941	ARTILUGIO MUSCULAR/////././.	12,591.25
PESA0909095-03-250-316970	ARTILUGIO MUSCULAR/////././.	12,591.25
PESA0909095-03-250-317014	ARTILUGIO MUSCULAR/////././.	12,591.25
PESA0909095-03-250-317015	ARTILUGIO MUSCULAR/////././.	12,591.25
PESA0909095-03-250-317016	ARTILUGIO MUSCULAR/////././.	12,591.25
PESA0909095-03-250-317017	ARTILUGIO MUSCULAR/////././.	12,591.25

Código	Descripción del Bien Mueble	Valor en libros
PESA0909095-03-250-317018	ARTILUGIO MUSCULAR/////././.	12,591.25
PESA0909095-03-250-317019	ARTILUGIO MUSCULAR/////././.	12,591.25
PESA0909095-03-250-317020	ARTILUGIO MUSCULAR/////././.	12,591.25
PESA0909095-03-250-317021	ARTILUGIO MUSCULAR/////././.	12,591.25
PESA0909095-03-250-317022	ARTILUGIO MUSCULAR/////././.	12,591.25
PESA0909095-03-250-317023	ARTILUGIO MUSCULAR/////././.	12,591.25
PESA0909095-03-250-317024	ARTILUGIO MUSCULAR/////././.	12,591.25
PESA0909095-03-250-317025	ARTILUGIO MUSCULAR/////././.	12,591.25
PESA0909095-03-250-317026	ARTILUGIO MUSCULAR/////././.	12,591.25
PESA0909095-03-250-317027	ARTILUGIO MUSCULAR/////././.	12,591.25
PESA0909095-03-250-317052	ARTILUGIO MUSCULAR/////././.	12,591.25
PESA0909095-03-250-317068	ARTILUGIO MUSCULAR/////././.	12,591.25
PESA0909095-03-250-317069	ARTILUGIO MUSCULAR/////././.	12,591.25
PESA0909095-03-251-316793	ESTACION DUO/////././.	12,591.25
PESA0909095-03-251-316823	ESTACION DUO/////././.	12,591.25
PESA0909095-03-251-316824	ESTACION DUO/////././.	12,591.25
PESA0909095-03-251-316825	ESTACION DUO/////././.	12,591.25
PESA0909095-03-251-316826	ESTACION DUO/////././.	12,591.25
PESA0909095-03-251-316827	ESTACION DUO/////././.	12,591.25
PESA0909095-03-251-316828	ESTACION DUO/////././.	12,591.25
PESA0909095-03-251-316829	ESTACION DUO/////././.	12,591.25
PESA0909095-03-251-316830	ESTACION DUO/////././.	12,591.25
PESA0909095-03-251-316831	ESTACION DUO/////././.	12,591.25
PESA0909095-03-251-316832	ESTACION DUO/////././.	12,591.25
PESA0909095-03-251-317028	ESTACION DUO/////././.	12,591.25
PESA0909095-03-251-317070	ESTACION DUO/////././.	12,591.25
PESA0909095-03-251-317071	ESTACION DUO/////././.	12,591.25
PESA0909095-03-251-317072	ESTACION DUO/////././.	12,591.25
PESA0909095-03-251-317073	ESTACION DUO/////././.	12,591.25
PESA0909095-03-251-317074	ESTACION DUO/////././.	12,591.25
PESA0909095-03-251-317075	ESTACION DUO/////././.	12,591.25
PESA0909095-03-251-317076	ESTACION DUO/////././.	12,591.25
PESA0909095-03-251-317077	ESTACION DUO/////././.	12,591.25
PESA0909095-03-251-317078	ESTACION DUO/////././.	12,591.25
PESA0909095-03-251-317079	ESTACION DUO/////././.	12,591.25
PESA0909095-03-251-317080	ESTACION DUO/////././.	12,591.25
PESA0909095-03-251-317081	ESTACION DUO/////././.	12,591.25
PESA0909095-03-251-317098	ESTACION DUO/////././.	12,591.25
PESA0909095-03-251-317114	ESTACION DUO/////././.	12,591.25
PESA0909095-03-251-317115	ESTACION DUO/////././.	12,591.25
PESA0909095-03-251-317116	ESTACION DUO/////././.	12,591.25
PESA0909095-03-251-317117	ESTACION DUO/////././.	12,591.25
PESA0909095-03-251-317118	ESTACION DUO/////././.	12,591.25
PESA0909095-03-251-317119	ESTACION DUO/////././.	12,591.25
PESA0909095-03-251-317120	ESTACION DUO/////././.	12,591.25
PESA0909095-03-251-317121	ESTACION DUO/////././.	12,591.25
PESA0909095-03-251-317122	ESTACION DUO/////././.	12,591.25
PESA0909095-03-251-317123	ESTACION DUO/////././.	12,591.25
PESA0909095-03-251-317124	ESTACION DUO/////././.	12,591.25
PESA0909095-03-251-317125	ESTACION DUO/////././.	12,591.25
PESA0909095-03-251-317126	ESTACION DUO/////././.	12,591.25
PESA0909095-03-251-317127	ESTACION DUO/////././.	12,591.25
PESA0909095-03-252-316979	ESTACION DINAMICA/////././.	12,591.25
PESA0909095-03-252-316980	ESTACION DINAMICA/////././.	12,591.25
PESA0909095-03-252-316981	ESTACION DINAMICA/////././.	12,591.25
PESA0909095-03-252-316982	ESTACION DINAMICA/////././.	12,591.25
PESA0909095-03-252-316983	ESTACION DINAMICA/////././.	12,591.25
PESA0909095-03-252-316984	ESTACION DINAMICA/////././.	12,591.25
PESA0909095-03-252-316985	ESTACION DINAMICA/////././.	12,591.25
PESA0909095-03-252-317029	ESTACION DINAMICA/////././.	12,591.25
PESA0909095-03-252-317031	ESTACION DINAMICA/////././.	12,591.25
PESA0909095-03-252-317032	ESTACION DINAMICA/////././.	12,591.25
PESA0909095-03-252-317033	ESTACION DINAMICA/////././.	12,591.25
PESA0909095-03-252-317034	ESTACION DINAMICA/////././.	12,591.25
PESA0909095-03-252-317035	ESTACION DINAMICA/////././.	12,591.25
PESA0909095-03-252-317036	ESTACION DINAMICA/////././.	12,591.25
PESA0909095-03-252-317037	ESTACION DINAMICA/////././.	12,591.25
PESA0909095-03-252-317038	ESTACION DINAMICA/////././.	12,591.25
PESA0909095-03-252-317039	ESTACION DINAMICA/////././.	12,591.25
PESA0909095-03-252-317040	ESTACION DINAMICA/////././.	12,591.25
PESA0909095-03-252-317041	ESTACION DINAMICA/////././.	12,591.25
PESA0909095-03-252-317042	ESTACION DINAMICA/////././.	12,591.25
PESA0909095-03-252-317043	ESTACION DINAMICA/////././.	12,591.25

Código	Descripción del Bien Mueble	Valor en libros
PESA0909095-03-252-317044	ESTACION DINAMICA/////././.	12,591.25
PESA0909095-03-252-317053	ESTACION DINAMICA/////././.	12,591.25
PESA0909095-03-252-317082	ESTACION DINAMICA/////././.	12,591.25
PESA0909095-03-252-317083	ESTACION DINAMICA/////././.	12,591.25
PESA0909095-03-252-317084	ESTACION DINAMICA/////././.	12,591.25
PESA0909095-03-252-317085	ESTACION DINAMICA/////././.	12,591.25
PESA0909095-03-252-317086	ESTACION DINAMICA/////././.	12,591.25
PESA0909095-03-252-317087	ESTACION DINAMICA/////././.	12,591.25
PESA0909095-03-252-317088	ESTACION DINAMICA/////././.	12,591.25
PESA0909095-03-252-317089	ESTACION DINAMICA/////././.	12,591.25
PESA0909095-03-252-317090	ESTACION DINAMICA/////././.	12,591.25
PESA0909095-03-252-317091	ESTACION DINAMICA/////././.	12,591.25
PESA0909095-03-252-317092	ESTACION DINAMICA/////././.	12,591.25
PESA0909095-03-252-317093	ESTACION DINAMICA/////././.	12,591.25
PESA0909095-03-252-317094	ESTACION DINAMICA/////././.	12,591.25
PESA0909095-03-252-317095	ESTACION DINAMICA/////././.	12,591.25
PESA0909095-03-252-317099	ESTACION DINAMICA/////././.	12,591.25
PESA0909095-03-252-317128	ESTACION DINAMICA/////././.	12,591.25
PESA0909095-03-253-316794	CONJUNTO GIMNASTICO/////././.	12,591.25
PESA0909095-03-253-316837	CONJUNTO GIMNASTICO/////././.	12,591.25
PESA0909095-03-253-316838	CONJUNTO GIMNASTICO/////././.	12,591.25
PESA0909095-03-253-316839	CONJUNTO GIMNASTICO/////././.	12,591.25
PESA0909095-03-253-316840	CONJUNTO GIMNASTICO/////././.	12,591.25
PESA0909095-03-253-316841	CONJUNTO GIMNASTICO/////././.	12,591.25
PESA0909095-03-253-316842	CONJUNTO GIMNASTICO/////././.	12,591.25
PESA0909095-03-253-316843	CONJUNTO GIMNASTICO/////././.	12,591.25
PESA0909095-03-253-316844	CONJUNTO GIMNASTICO/////././.	12,591.25
PESA0909095-03-253-316845	CONJUNTO GIMNASTICO/////././.	12,591.25
PESA0909095-03-253-316846	CONJUNTO GIMNASTICO/////././.	12,591.25
PESA0909095-03-253-316847	CONJUNTO GIMNASTICO/////././.	12,591.25
PESA0909095-03-253-316848	CONJUNTO GIMNASTICO/////././.	12,591.25
PESA0909095-03-253-316849	CONJUNTO GIMNASTICO/////././.	12,591.25
PESA0909095-03-253-316850	CONJUNTO GIMNASTICO/////././.	12,591.25
PESA0909095-03-253-316854	CONJUNTO GIMNASTICO/////././.	12,591.25
PESA0909095-03-253-316896	CONJUNTO GIMNASTICO/////././.	12,591.25
PESA0909095-03-253-316897	CONJUNTO GIMNASTICO/////././.	12,591.25
PESA0909095-03-253-316898	CONJUNTO GIMNASTICO/////././.	12,591.25
PESA0909095-03-253-316899	CONJUNTO GIMNASTICO/////././.	12,591.25
PESA0909095-03-253-316900	CONJUNTO GIMNASTICO/////././.	12,591.25
PESA0909095-03-253-316901	CONJUNTO GIMNASTICO/////././.	12,591.25
PESA0909095-03-253-316902	CONJUNTO GIMNASTICO/////././.	12,591.25
PESA0909095-03-253-316903	CONJUNTO GIMNASTICO/////././.	12,591.25
PESA0909095-03-253-316904	CONJUNTO GIMNASTICO/////././.	12,591.25
PESA0909095-03-253-316905	CONJUNTO GIMNASTICO/////././.	12,591.25
PESA0909095-03-253-317049	CONJUNTO GIMNASTICO/////././.	12,591.25
PESA0909095-03-253-317129	CONJUNTO GIMNASTICO/////././.	12,591.25
PESA0909095-03-253-317130	CONJUNTO GIMNASTICO/////././.	12,591.25
PESA0909095-03-253-317131	CONJUNTO GIMNASTICO/////././.	12,591.25
PESA0909095-03-253-317132	CONJUNTO GIMNASTICO/////././.	12,591.25
PESA0909095-03-253-317133	CONJUNTO GIMNASTICO/////././.	12,591.25
PESA0909095-03-253-317134	CONJUNTO GIMNASTICO/////././.	12,591.25
PESA0909095-03-253-317135	CONJUNTO GIMNASTICO/////././.	12,591.25
PESA0909095-03-253-317136	CONJUNTO GIMNASTICO/////././.	12,591.25
PESA0909095-03-253-317137	CONJUNTO GIMNASTICO/////././.	12,591.25
PESA0909095-03-253-317138	CONJUNTO GIMNASTICO/////././.	12,591.25
PESA0909095-03-253-317139	CONJUNTO GIMNASTICO/////././.	12,591.25
PESA0909095-03-253-317140	CONJUNTO GIMNASTICO/////././.	12,591.25
PESA0909095-03-254-316906	ARTILUGIO MULTIPLE/////././.	12,591.25
PESA0909095-03-254-316907	ARTILUGIO MULTIPLE/////././.	12,591.25
PESA0909095-03-254-316908	ARTILUGIO MULTIPLE/////././.	12,591.25
PESA0909095-03-254-316909	ARTILUGIO MULTIPLE/////././.	12,591.25
PESA0909095-03-254-316913	ARTILUGIO MULTIPLE/////././.	12,591.25
PESA0909095-03-254-316955	ARTILUGIO MULTIPLE/////././.	12,591.25
PESA0909095-03-254-316956	ARTILUGIO MULTIPLE/////././.	12,591.25
PESA0909095-03-254-316957	ARTILUGIO MULTIPLE/////././.	12,591.25
PESA0909095-03-254-316958	ARTILUGIO MULTIPLE/////././.	12,591.25
PESA0909095-03-254-316959	ARTILUGIO MULTIPLE/////././.	12,591.25
PESA0909095-03-254-316960	ARTILUGIO MULTIPLE/////././.	12,591.25
PESA0909095-03-254-316961	ARTILUGIO MULTIPLE/////././.	12,591.25
PESA0909095-03-254-316962	ARTILUGIO MULTIPLE/////././.	12,591.25
PESA0909095-03-254-316963	ARTILUGIO MULTIPLE/////././.	12,591.25
PESA0909095-03-254-316964	ARTILUGIO MULTIPLE/////././.	12,591.25
PESA0909095-03-254-316965	ARTILUGIO MULTIPLE/////././.	12,591.25

Código	Descripción del Bien Mueble	Valor en libros
PESA0909095-03-254-316966	ARTILUGIO MULTIPLE/////././.	12,591.25
PESA0909095-03-254-316967	ARTILUGIO MULTIPLE/////././.	12,591.25
PESA0909095-03-254-316968	ARTILUGIO MULTIPLE/////././.	12,591.25
PESA0909095-03-254-316972	ARTILUGIO MULTIPLE/////././.	12,591.25
PESA0909095-03-254-316986	ARTILUGIO MULTIPLE/////././.	12,591.25
PESA0909095-03-254-316987	ARTILUGIO MULTIPLE/////././.	12,591.25
PESA0909095-03-254-316988	ARTILUGIO MULTIPLE/////././.	12,591.25
PESA0909095-03-254-316989	ARTILUGIO MULTIPLE/////././.	12,591.25
PESA0909095-03-254-316990	ARTILUGIO MULTIPLE/////././.	12,591.25
PESA0909095-03-254-316991	ARTILUGIO MULTIPLE/////././.	12,591.25
PESA0909095-03-254-316992	ARTILUGIO MULTIPLE/////././.	12,591.25
PESA0909095-03-254-316993	ARTILUGIO MULTIPLE/////././.	12,591.25
PESA0909095-03-254-316994	ARTILUGIO MULTIPLE/////././.	12,591.25
PESA0909095-03-254-316995	ARTILUGIO MULTIPLE/////././.	12,591.25
PESA0909063-10-024-330988	LAP TOP/////./Dell/LATITUDE 3440/CORS532	12,352.84
PESA0909095-10-024-317394	LAP TOP/////./LENOVO/ThinkPad E440/SPF0702DC	11,314.64
PESA0909095-10-024-317395	LAP TOP/////./LENOVO/ThinkPad E440/SPF0702N7	11,314.64
PESA0909095-10-024-317396	LAP TOP/////./LENOVO/ThinkPad E440/SPF06ZWNB	11,314.64
PESA0909095-10-024-317397	LAP TOP/////./LENOVO/ThinkPad E440/SPF0700AH	11,314.64
PESA0909095-10-024-317398	LAP TOP/////./LENOVO/ThinkPad E440/SPF06ZWF3	11,314.64
PESA0909095-10-024-317399	LAP TOP/////./LENOVO/ThinkPad E440/SPF07025V	11,314.64
PESA0909095-10-024-317400	LAP TOP/////./LENOVO/ThinkPad E440/SPF06ZZYN	11,314.64
PESA0909095-10-024-317401	LAP TOP/////./LENOVO/ThinkPad E440/SPF0700G1	11,314.64
PESA0909095-10-024-317402	LAP TOP/////./LENOVO/ThinkPad E440/SPF06ZYU6	11,314.64
PESA0909095-10-024-317403	LAP TOP/////./LENOVO/ThinkPad E440/SPF07029K	11,314.64
PESA0909095-10-024-317404	LAP TOP/////./LENOVO/ThinkPad E440/SPF07024L	11,314.64
PESA0909095-10-024-317405	LAP TOP/////./LENOVO/ThinkPad E440/SPF06ZYCJ	11,314.64
PESA0909095-10-024-317406	LAP TOP/////./LENOVO/ThinkPad E440/SPF0702LI	11,314.64
PESA0909095-10-024-317407	LAP TOP/////./LENOVO/ThinkPad E440/SPF0700BB	11,314.64
PESA0909095-10-024-317408	LAP TOP/////./LENOVO/ThinkPad E440/SPF06ZYB6	11,314.64
PESA0909095-10-024-317409	LAP TOP/////./LENOVO/ThinkPad E440/SPF06ZWE5	11,314.64
PESA0909095-10-024-317410	LAP TOP/////./LENOVO/ThinkPad E440/SPF07005T	11,314.64
PESA0909095-10-024-317411	LAP TOP/////./LENOVO/ThinkPad E440/SPF0702TJ	11,314.64
PESA0909095-10-024-317412	LAP TOP/////./LENOVO/ThinkPad E440/SPF0702EV	11,314.64
PESA0909095-10-024-317413	LAP TOP/////./LENOVO/ThinkPad E440/SPF070044	11,314.64
PESA0909095-10-024-317414	LAP TOP/////./LENOVO/ThinkPad E440/SPF0700GF	11,314.64
PESA0909095-10-024-317415	LAP TOP/////./LENOVO/ThinkPad E440/SPF070275	11,314.64
PESA0909095-10-024-317416	LAP TOP/////./LENOVO/ThinkPad E440/SPF07029U	11,314.64
PESA0909095-10-024-317417	LAP TOP/////./LENOVO/ThinkPad E440/SPF0700A0	11,314.64
PESA0909095-10-024-317418	LAP TOP/////./LENOVO/ThinkPad E440/SPF07025D	11,314.64
PESA0909095-10-024-317419	LAP TOP/////./LENOVO/ThinkPad E440/SPF070063	11,314.64
PESA0909095-10-024-317420	LAP TOP/////./LENOVO/ThinkPad E440/SPF0702FY	11,314.64
PESA0909095-10-024-317421	LAP TOP/////./LENOVO/ThinkPad E440/SPF0702UD	11,314.64
PESA0909095-10-024-317422	LAP TOP/////./LENOVO/ThinkPad E440/SPF06ZYM1	11,314.64
PESA0909095-10-024-317423	LAP TOP/////./LENOVO/ThinkPad E440/SPF06ZW88	11,314.64
PESA0909095-10-024-317424	LAP TOP/////./LENOVO/ThinkPad E440/SPF0700AU	11,314.64
PESA0909095-10-024-317425	LAP TOP/////./LENOVO/ThinkPad E440/SPF06ZYBM	11,314.64
PESA0909095-10-024-317426	LAP TOP/////./LENOVO/ThinkPad E440/SPF06ZWXP	11,314.64
PESA0909095-10-024-317427	LAP TOP/////./LENOVO/ThinkPad E440/SPF0700CQ	11,314.64
PESA0909095-10-024-317428	LAP TOP/////./LENOVO/ThinkPad E440/SPF07001H	11,314.64
PESA0909095-10-024-317429	LAP TOP/////./LENOVO/ThinkPad E440/SPF07027D	11,314.64
PESA0909095-10-024-317430	LAP TOP/////./LENOVO/ThinkPad E440/SPF0702G7	11,314.64
PESA0909095-10-024-317431	LAP TOP/////./LENOVO/ThinkPad E440/SPF0700G9	11,314.64
PESA0909095-10-024-317432	LAP TOP/////./LENOVO/ThinkPad E440/SPF0702GF	11,314.64
PESA0909095-10-024-317433	LAP TOP/////./LENOVO/ThinkPad E440/SPF06ZWAK	11,314.64
PESA0909095-10-024-317434	LAP TOP/////./LENOVO/ThinkPad E440/SPF06ZYJ6	11,314.64
PESA0909095-10-024-317435	LAP TOP/////./LENOVO/ThinkPad E440/SPF0700NN	11,314.64
PESA0909095-10-024-317436	LAP TOP/////./LENOVO/ThinkPad E440/SPF06ZYS5	11,314.64
PESA0909095-10-024-317437	LAP TOP/////./LENOVO/ThinkPad E440/SPF06ZYRY	11,314.64
PESA0909095-10-024-317438	LAP TOP/////./LENOVO/ThinkPad E440/SPF07027X	11,314.64
PESA0909095-10-024-317439	LAP TOP/////./LENOVO/ThinkPad E440/SPFO6ZW9T	11,314.64
PESA0909095-10-024-317440	LAP TOP/////./LENOVO/ThinkPad E440/SPF06ZW80	11,314.64
PESA0909095-10-024-317441	LAP TOP/////./LENOVO/ThinkPad E440/SPFO6ZYVD	11,314.64
PESA0909095-10-024-317442	LAP TOP/////./LENOVO/ThinkPad E440/SPF06ZWKJ	11,314.64
PESA0909095-10-024-317643	LAP TOP/////./LENOVO/ThinkPad E440/SPF06ZWGJ	11,314.64
PESA0909095-10-024-317644	LAP TOP/////./LENOVO/ThinkPad E440/SPF06ZZZ3	11,314.64
PESA0909095-10-024-317645	LAP TOP/////./LENOVO/ThinkPad E440/SPF0702GV	11,314.64
PESA0909095-10-024-317646	LAP TOP/////./LENOVO/ThinkPad E440/SPF06ZWGR	11,314.64
PESA0909095-10-024-317647	LAP TOP/////./LENOVO/ThinkPad E440/SPF0702A3	11,314.64
PESA0909095-10-024-317648	LAP TOP/////./LENOVO/ThinkPad E440/SPF06ZWV1	11,314.64
PESA0909095-10-024-317649	LAP TOP/////./LENOVO/ThinkPad E440/SPF06ZWT8	11,314.64
PESA0909095-10-024-317650	LAP TOP/////./LENOVO/ThinkPad E440/SPF06WZN	11,314.64
PESA0909095-10-024-317651	LAP TOP/////./LENOVO/ThinkPad E440/SPF0702V8	11,314.64

Código	Descripción del Bien Mueble	Valor en libros
PESA0909095-10-024-317652	LAP TOP/////./LENOVO/ThinkPad E440/SPF06ZYCY	11,314.64
PESA0909095-10-024-317653	LAP TOP/////./LENOVO/ThinkPad E440/SPF06ZWWQ	11,314.64
PESA0909095-10-024-317654	LAP TOP/////./LENOVO/80LF/MP1354XL	11,314.64
PESA0909095-10-024-317655	LAP TOP/////./LENOVO/ThinkPad E440/SPF0702RT	11,314.64
PESA0909095-10-024-317656	LAP TOP/////./LENOVO/ThinkPad E440/SPF0700HM	11,314.64
PESA0909095-10-024-317657	LAP TOP/////./LENOVO/ThinkPad E440/SPF070252	11,314.64
PESA0909095-10-024-317658	LAP TOP/////./LENOVO/ThinkPad E440/SPF07000Z	11,314.64
PESA0909095-10-024-317659	LAP TOP/////./LENOVO/ThinkPad E440/PF06ZYFY	11,314.64
PESA0909095-10-024-317660	LAP TOP/////./LENOVO/ThinkPad E440/SP0700M5	11,314.64
PESA0909095-10-024-317661	LAP TOP/////./LENOVO/ThinkPad E440/SPF06ZWQB	11,314.64
PESA0909095-10-024-317662	LAP TOP/////./LENOVO/ThinkPad E440/SPF06ZYFJ	11,314.64
PESA0909095-10-024-317663	LAP TOP/////./LENOVO/ThinkPad E440/SPF0700PS	11,314.64
PESA0909095-10-024-317664	LAP TOP/////./LENOVO/ThinkPad E440/SPF0700B2	11,314.64
PESA0909095-10-024-317665	LAP TOP/////./LENOVO/ThinkPad E440/SPF0702UP	11,314.64
PESA0909095-10-024-317666	LAP TOP/////./LENOVO/ThinkPad E440/SPF06ZYT9	11,314.64
PESA0909095-10-024-317667	LAP TOP/////./LENOVO/ThinkPad E440/SPF0702BB	11,314.64
PESA0909095-10-024-317668	LAP TOP/////./LENOVO/ThinkPad E440/SPF06ZWUM	11,314.64
PESA0909095-10-024-317669	LAP TOP/////./LENOVO/ThinkPad E440/SPF0702FN	11,314.64
PESA0909095-10-024-317670	LAP TOP/////./LENOVO/ThinkPad E440/SPF06ZWYY	11,314.64
PESA0909095-10-024-317671	LAP TOP/////./LENOVO/ThinkPad E440/SPF06ZWWH	11,314.64
PESA0909095-10-024-317672	LAP TOP/////./LENOVO/ThinkPad E440/SPF070078	11,314.64
PESA0909095-10-024-317673	LAP TOP/////./LENOVO/ThinkPad E440/SPF06ZWTN	11,314.64
PESA0909095-10-024-317674	LAP TOP/////./LENOVO/ThinkPad E440/SPFO7001X	11,314.64
PESA0909095-10-024-317675	LAP TOP/////./LENOVO/ThinkPad E440/SPFO702D4	11,314.64
PESA0909095-10-024-317676	LAP TOP/////./LENOVO/ThinkPad E440/SPFO702X8	11,314.64
PESA0909095-10-024-317677	LAP TOP/////./LENOVO/ThinkPad E440/SPFO6ZYU0	11,314.64
PESA0909095-10-024-317678	LAP TOP/////./LENOVO/ThinkPad E440/SPFO70057	11,314.64
PESA0909095-10-024-317679	LAP TOP/////./LENOVO/ThinkPad E440/SPFO6ZZ06	11,314.64
PESA0909095-10-024-317680	LAP TOP/////./LENOVO/ThinkPad E440/SPFO702RE	11,314.64
PESA0909095-10-024-317681	LAP TOP/////./LENOVO/ThinkPad E440/SPFO6ZYEV	11,314.64
PESA0909095-10-024-317682	LAP TOP/////./LENOVO/ThinkPad E440/SPFO700LL	11,314.64
PESA0909095-10-024-317683	LAP TOP/////./LENOVO/ThinkPad E440/SPFO7007H	11,314.64
PESA0909095-10-024-317684	LAP TOP/////./LENOVO/ThinkPad E440/SPFO700N6	11,314.64
PESA0909095-10-024-317685	LAP TOP/////./LENOVO/ThinkPad E440/SPFO700EQ	11,314.64
PESA0909095-10-024-317686	LAP TOP/////./LENOVO/ThinkPad E440/SPFO700MJ	11,314.64
PESA0909095-10-024-317687	LAP TOP/////./LENOVO/ThinkPad E440/SPFO70296	11,314.64
PESA0909095-10-024-317688	LAP TOP/////./LENOVO/ThinkPad E440/SPFO6ZYMC	11,314.64
PESA0909095-10-024-317689	LAP TOP/////./LENOVO/ThinkPad E440/SPFO700PD	11,314.64
PESA0909095-10-024-317690	LAP TOP/////./LENOVO/ThinkPad E440/SPFO6ZYPZ	11,314.64
PESA0909095-10-024-317691	LAP TOP/////./LENOVO/ThinkPad E440/SPFO7000R	11,314.64
PESA0909095-10-024-317692	LAP TOP/////./LENOVO/ThinkPad E440/SPFO70016	11,314.64
PESA0909095-10-024-317693	LAP TOP/////./LENOVO/ThinkPad E440/SPFO7009N	11,314.64
PESA0909095-10-024-317694	LAP TOP/////./LENOVO/ThinkPad E440/SPFO6ZZZ9	11,314.64
PESA0909095-10-024-317695	LAP TOP/////./LENOVO/ThinkPad E440/SPFO702AH	11,314.64
PESA0909095-10-024-317696	LAP TOP/////./LENOVO/ThinkPad E440/SPFO702MT	11,314.64
PESA0909095-10-024-317697	LAP TOP/////./LENOVO/ThinkPad E440/SPFO6ZYUM	11,314.64
PESA0909095-10-024-317698	LAP TOP/////./LENOVO/ThinkPad E440/SPFO700GR	11,314.64
PESA0909095-10-024-317699	LAP TOP/////./LENOVO/ThinkPad E440/SPFO6ZW9B	11,314.64
PESA0909095-10-024-317700	LAP TOP/////./LENOVO/ThinkPad E440/SPFO6ZWE0	11,314.64
PESA0909095-10-024-317701	LAP TOP/////./LENOVO/ThinkPad E440/SPFO6ZYVQ	11,314.64
PESA0909095-10-024-317702	LAP TOP/////./LENOVO/ThinkPad E440/SPFO702NH	11,314.64
PESA0909095-10-024-317703	LAP TOP/////./LENOVO/ThinkPad E440/SPFO702SY	11,314.64
PESA0909095-10-024-317704	LAP TOP/////./LENOVO/ThinkPad E440/SPFO6ZYTT	11,314.64
PESA0909095-10-024-317705	LAP TOP/////./LENOVO/ThinkPad E440/SPFO6ZYUU	11,314.64
PESA0909095-10-024-317706	LAP TOP/////./LENOVO/ThinkPad E440/SPFO6ZYG6	11,314.64
PESA0909095-10-024-317707	LAP TOP/////./LENOVO/ThinkPad E440/SPFO6ZWL7	11,314.64
PESA0909063-10-021-330990	IMPRESORA/////./H. P./B01SB080400/VND3F68484	44,474.40
PESA0909095-10-024-317708	LAP TOP/////./LENOVO/ThinkPad E440/SPFO7028C	11,314.64
PESA0909095-10-024-317709	LAP TOP/////./LENOVO/ThinkPad E440/SPFO700K2	11,314.64
PESA0909095-10-024-317710	LAP TOP/////./LENOVO/ThinkPad E440/SPFO6ZWDC	11,314.64
PESA0909095-10-024-317711	LAP TOP/////./LENOVO/ThinkPad E440/SPFO700BK	11,314.64
PESA0909095-10-024-317712	LAP TOP/////./LENOVO/ThinkPad E440/SPFO6ZX4E	11,314.64
PESA0909095-10-024-317713	LAP TOP/////./LENOVO/ThinkPad E440/SPFO702HE	11,314.64
PESA0909095-10-024-317714	LAP TOP/////./LENOVO/ThinkPad E440/SPFO700LV	11,314.64
PESA0909095-10-024-317715	LAP TOP/////./LENOVO/ThinkPad E440/SPFO6ZYBD	11,314.64
PESA0909095-10-024-317716	LAP TOP/////./LENOVO/ThinkPad E440/SPFO700NH	11,314.64
PESA0909095-10-024-317717	LAP TOP/////./LENOVO/ThinkPad E440/SPFO702WM	11,314.64
PESA0909095-10-024-317718	LAP TOP/////./LENOVO/ThinkPad E440/SPFO6ZYSD	11,314.64
PESA0909095-10-024-317719	LAP TOP/////./LENOVO/ThinkPad E440/SPFO702FE	11,314.64
PESA0909095-10-024-317720	LAP TOP/////./LENOVO/ThinkPad E440/SPFO7006P	11,314.64
PESA0909095-10-024-317721	LAP TOP/////./LENOVO/ThinkPad E440/SPFO6ZWCR	11,314.64
PESA0909095-10-024-317722	LAP TOP/////./LENOVO/ThinkPad E440/SPFO6ZZZV	11,314.64
PESA0909095-10-024-317723	LAP TOP/////./LENOVO/ThinkPad E440/SPFO6ZYLV	11,314.64

Código	Descripción del Bien Mueble	Valor en libros
PESA0909095-10-024-317724	LAP TOP/////./LENOVO/ThinkPad E440/SPFO702HX	11,314.64
PESA0909095-10-024-317725	LAP TOP/////./LENOVO/ThinkPad E440/SPFO7006Z	11,314.64
PESA0909095-10-024-317726	LAP TOP/////./LENOVO/ThinkPad E440/SPFO702DX	11,314.64
PESA0909095-10-024-317727	LAP TOP/////./LENOVO/ThinkPad E440/SPFO702N4	11,314.64
PESA0909095-10-024-317728	LAP TOP/////./LENOVO/ThinkPad E440/SPFO6ZYAP	11,314.64
PESA0909095-10-024-317729	LAP TOP/////./LENOVO/ThinkPad E440/SPFO700C5	11,314.64
PESA0909095-10-024-317730	LAP TOP/////./LENOVO/ThinkPad E440/SPFO6ZWJE	11,314.64
PESA0909095-10-024-317731	LAP TOP/////./LENOVO/ThinkPad E440/SPFO6ZWY8	11,314.64
PESA0909095-10-024-317732	LAP TOP/////./LENOVO/ThinkPad E440/SPFO700KZ	11,314.64
PESA0909095-10-024-317733	LAP TOP/////./LENOVO/ThinkPad E440/SPFO700CE	11,314.64
PESA0909095-10-024-317734	LAP TOP/////./LENOVO/ThinkPad E440/SPFO6ZYF5	11,314.64
PESA0909095-10-024-317735	LAP TOP/////./LENOVO/ThinkPad E440/SPFO6ZYR6	11,314.64
PESA0909095-10-024-317736	LAP TOP/////./LENOVO/ThinkPad E440/SPFO700DF	11,314.64
PESA0909095-10-024-317737	LAP TOP/////./LENOVO/ThinkPad E440/SPFO6ZWHD	11,314.64
PESA0909095-10-024-317443	LAP TOP/////./LENOVO/ThinkPad E440/SPF0700PO	11,314.64
PESA0909095-10-024-317444	LAP TOP/////./LENOVO/ThinkPad E440/SPF06ZWXX	11,314.64
PESA0909095-10-024-317446	LAP TOP/////./LENOVO/ThinkPad E440/SPFO70085	11,314.64
PESA0909095-10-024-317447	LAP TOP/////./LENOVO/ThinkPad E440/SPF06ZYV6	11,314.64
PESA0909095-10-024-317448	LAP TOP/////./LENOVO/ThinkPad E440/SPF07024V	11,314.64
PESA0909095-10-024-317449	LAP TOP/////./LENOVO/ThinkPad E440/SPF0700E5	11,314.64
PESA0909095-10-024-317451	LAP TOP/////./LENOVO/ThinkPad E440/SPF06ZWLX	11,314.64
PESA0909095-10-024-317452	LAP TOP/////./LENOVO/ThinkPad E440/SPF07028Z	11,314.64
PESA0909095-10-024-317453	LAP TOP/////./LENOVO/ThinkPad E440/SPF0702TW	11,314.64
PESA0909095-10-024-317454	LAP TOP/////./LENOVO/ThinkPad E440/SPF07004D	11,314.64
PESA0909095-10-024-317455	LAP TOP/////./LENOVO/ThinkPad E440/SPF0700PM	11,314.64
PESA0909095-10-024-317456	LAP TOP/////./LENOVO/ThinkPad E440/SPFO6ZYEN	11,314.64
PESA0909095-10-024-317457	LAP TOP/////./LENOVO/ThinkPad E440/SPF0702P7	11,314.64
PESA0909095-10-024-317458	LAP TOP/////./LENOVO/ThinkPad E440/SPF0700RC	11,314.64
PESA0909095-10-024-317459	LAP TOP/////./LENOVO/ThinkPad E440/SPF06ZWP7	11,314.64
PESA0909095-10-024-317460	LAP TOP/////./LENOVO/ThinkPad E440/SPF06ZYLB	11,314.64
PESA0909095-10-024-317461	LAP TOP/////./LENOVO/ThinkPad E440/SPF0700R2	11,314.64
PESA0909095-10-024-317462	LAP TOP/////./LENOVO/ThinkPad E440/SPF06ZYNW	11,314.64
PESA0909095-10-024-317463	LAP TOP/////./LENOVO/ThinkPad E440/SPF0702VN	11,314.64
PESA0909095-10-024-317465	LAP TOP/////./LENOVO/ThinkPad E440/SPF0700HG	11,314.64
PESA0909095-10-024-317466	LAP TOP/////./LENOVO/ThinkPad E440/SPF0700PZ	11,314.64
PESA0909095-10-024-317467	LAP TOP/////./LENOVO/ThinkPad E440/SPF06ZYTE	11,314.64
PESA0909095-10-024-317468	LAP TOP/////./LENOVO/ThinkPad E440/SPF06ZWB7	11,314.64
PESA0909095-10-024-317469	LAP TOP/////./LENOVO/ThinkPad E440/SPF0702J6	11,314.64
PESA0909095-10-024-317470	LAP TOP/////./LENOVO/ThinkPad E440/SPF06ZWC6	11,314.64
PESA0909095-10-024-317471	LAP TOP/////./LENOVO/ThinkPad E440/SPF06ZYSQ	11,314.64
PESA0909095-10-024-317473	LAP TOP/////./LENOVO/ThinkPad E440/SPF070263	11,314.64
PESA0909095-10-024-317474	LAP TOP/////./LENOVO/ThinkPad E440/SPF07001R	11,314.64
PESA0909095-10-024-317475	LAP TOP/////./LENOVO/ThinkPad E440/SPF06ZWBK	11,314.64
PESA0909095-10-024-317476	LAP TOP/////./LENOVO/ThinkPad E440/SPF070004	11,314.64
PESA0909095-10-024-317477	LAP TOP/////./LENOVO/ThinkPad E440/SPF06ZYKS	11,314.64
PESA0909095-10-024-317478	LAP TOP/////./LENOVO/ThinkPad E440/SPF06ZWDQ	11,314.64
PESA0909095-10-024-317479	LAP TOP/////./LENOVO/ThinkPad E440/SPF0700A8	11,314.64
PESA0909095-10-024-317480	LAP TOP/////./LENOVO/ThinkPad E440/SPF07006D	11,314.64
PESA0909095-10-024-317481	LAP TOP/////./LENOVO/ThinkPad E440/SPF06ZWJ3	11,314.64
PESA0909095-10-024-317482	LAP TOP/////./LENOVO/ThinkPad E440/SPF06ZWS0	11,314.64
PESA0909095-10-024-317483	LAP TOP/////./LENOVO/ThinkPad E440/SPF06ZYL0	11,314.64
PESA0909095-10-024-317484	LAP TOP/////./LENOVO/ThinkPad E440/SPF07004W	11,314.64
PESA0909095-10-024-317485	LAP TOP/////./LENOVO/ThinkPad E440/SPF0702R6	11,314.64
PESA0909095-10-024-317486	LAP TOP/////./LENOVO/ThinkPad E440/SPF06ZWA3	11,314.64
PESA0909095-10-024-317487	LAP TOP/////./LENOVO/ThinkPad E440/SPF06ZYUF	11,314.64
PESA0909095-10-024-317488	LAP TOP/////./LENOVO/ThinkPad E440/SPF06ZYMV	11,314.64
PESA0909095-10-024-317489	LAP TOP/////./LENOVO/ThinkPad E440/SPF06ZYT6	11,314.64
PESA0909095-10-024-317490	LAP TOP/////./LENOVO/ThinkPad E440/SPF06ZWFJ	11,314.64
PESA0909095-10-024-317491	LAP TOP/////./LENOVO/ThinkPad E440/SPF0702F5	11,314.64
PESA0909095-10-024-317492	LAP TOP/////./LENOVO/ThinkPad E440/SPF06ZYJW	11,314.64
PESA0909095-10-024-317493	LAP TOP/////./LENOVO/ThinkPad E440/SPF06ZWKR	11,314.64
PESA0909095-10-024-317494	LAP TOP/////./LENOVO/ThinkPad E440/SPF06ZYUX	11,314.64
PESA0909095-10-024-317495	LAP TOP/////./LENOVO/ThinkPad E440/SPF06ZYH5	11,314.64
PESA0909095-10-024-317496	LAP TOP/////./LENOVO/ThinkPad E440/SPF0700QG	11,314.64
PESA0909095-10-024-317497	LAP TOP/////./LENOVO/ThinkPad E440/SPF0702QC	11,314.64
PESA0909095-10-024-317498	LAP TOP/////./LENOVO/ThinkPad E440/SPF06ZYHW	11,314.64
PESA0909095-10-024-317499	LAP TOP/////./LENOVO/ThinkPad E440/SPF07008J	11,314.64
PESA0909095-10-024-317500	LAP TOP/////./LENOVO/ThinkPad E440/SPF0700FK	11,314.64
PESA0909095-10-024-317501	LAP TOP/////./LENOVO/ThinkPad E440/SPF07003Y	11,314.64
PESA0909095-10-024-317502	LAP TOP/////./LENOVO/ThinkPad E440/SPF0702DN	11,314.64
PESA0909095-10-024-317503	LAP TOP/////./LENOVO/ThinkPad E440/SPF06ZYJQ	11,314.64
PESA0909095-10-024-317505	LAP TOP/////./LENOVO/ThinkPad E440/SPF06ZWG1	11,314.64
PESA0909095-10-024-317506	LAP TOP/////./LENOVO/ThinkPad E440/SPF06ZWML	11,314.64

Código	Descripción del Bien Mueble	Valor en libros
PESA0909095-10-024-317507	LAP TOP/////./LENOVO/ThinkPad E440/SPF07027M	11,314.64
PESA0909095-10-024-317508	LAP TOP/////./LENOVO/ThinkPad E440/SPF070320	11,314.64
PESA0909095-10-024-317509	LAP TOP/////./LENOVO/ThinkPad E440/SPF0702H4	11,314.64
PESA0909095-10-024-317510	LAP TOP/////./LENOVO/ThinkPad E440/SPF06ZYRM	11,314.64
PESA0909095-10-024-317511	LAP TOP/////./LENOVO/ThinkPad E440/SPF0702LU	11,314.64
PESA0909095-10-024-317512	LAP TOP/////./LENOVO/ThinkPad E440/SPF070026	11,314.64
PESA0909095-10-024-317513	LAP TOP/////./LENOVO/ThinkPad E440/SPF06ZYZQ	11,314.64
PESA0909095-10-024-317514	LAP TOP/////./LENOVO/ThinkPad E440/SPF0702T8	11,314.64
PESA0909095-10-024-317515	LAP TOP/////./LENOVO/ThinkPad E440/SPF0702KZ	11,314.64
PESA0909095-10-024-317516	LAP TOP/////./LENOVO/ThinkPad E440/SPF07002C	11,314.64
PESA0909095-10-024-317517	LAP TOP/////./LENOVO/ThinkPad E440/SPF06ZYQ7	11,314.64
PESA0909095-10-024-317518	LAP TOP/////./LENOVO/ThinkPad E440/SPF070241	11,314.64
PESA0909095-10-024-317519	LAP TOP/////./LENOVO/ThinkPad E440/SPF06ZYQJ	11,314.64
PESA0909095-10-024-317520	LAP TOP/////./LENOVO/ThinkPad E440/SPF06ZYP8	11,314.64
PESA0909095-10-024-317521	LAP TOP/////./LENOVO/ThinkPad E440/SPF06ZWFA	11,314.64
PESA0909095-10-024-317522	LAP TOP/////./LENOVO/ThinkPad E440/SPF07026F	11,314.64
PESA0909095-10-024-317523	LAP TOP/////./LENOVO/ThinkPad E440/SPF06ZYGG	11,314.64
PESA0909095-10-024-317524	LAP TOP/////./LENOVO/ThinkPad E440/SPF06ZYSK	11,314.64
PESA0909095-10-024-317525	LAP TOP/////./LENOVO/ThinkPad E440/SPF0700EW	11,314.64
PESA0909095-10-024-317526	LAP TOP/////./LENOVO/ThinkPad E440/SPF06ZWHX	11,314.64
PESA0909095-10-024-317527	LAP TOP/////./LENOVO/ThinkPad E440/SPF0700Q9	11,314.64
PESA0909095-10-024-317528	LAP TOP/////./LENOVO/ThinkPad E440/SPF06ZYQX	11,314.64
PESA0909095-10-024-317529	LAP TOP/////./LENOVO/ThinkPad E440/SPF06ZWQW	11,314.64
PESA0909095-10-024-317530	LAP TOP/////./LENOVO/ThinkPad E440/SPF0700JH	11,314.64
PESA0909095-10-024-317531	LAP TOP/////./LENOVO/ThinkPad E440/SPF06ZYVV	11,314.64
PESA0909095-10-024-317532	LAP TOP/////./LENOVO/ThinkPad E440/SPF0702U4	11,314.64
PESA0909095-10-024-317534	LAP TOP/////./LENOVO/ThinkPad E440/SPF06ZWUB	11,314.64
PESA0909095-10-024-317535	LAP TOP/////./LENOVO/ThinkPad E440/SPF06ZWR3	11,314.64
PESA0909095-10-024-317536	LAP TOP/////./LENOVO/ThinkPad E440/SPF06ZYK3	11,314.64
PESA0909095-10-024-317537	LAP TOP/////./LENOVO/ThinkPad E440/SPF06ZWCH	11,314.64
PESA0909095-10-024-317538	LAP TOP/////./LENOVO/ThinkPad E440/SPF06ZWXE	11,314.64
PESA0909095-10-024-317539	LAP TOP/////./LENOVO/ThinkPad E440/SPF06ZYND	11,314.64
PESA0909095-10-024-317540	LAP TOP/////./LENOVO/ThinkPad E440/SPF06ZYV2	11,314.64
PESA0909095-10-024-317541	LAP TOP/////./LENOVO/ThinkPad E440/SPF0702QQ	11,314.64
PESA0909095-10-024-317542	LAP TOP/////./LENOVO/ThinkPad E440/SPF06ZWMY	11,314.64
PESA0909095-10-024-317543	LAP TOP/////./LENOVO/ThinkPad E440/SPF0702B2	11,314.64
PESA0909095-10-024-317544	LAP TOP/////./LENOVO/ThinkPad E440/SPF06ZWAA	11,314.64
PESA0909095-10-024-317545	LAP TOP/////./LENOVO/ThinkPad E440/SPF06ZWK8	11,314.64
PESA0909095-10-024-317546	LAP TOP/////./LENOVO/ThinkPad E440/SPF06ZW7G	11,314.64
PESA0909095-10-024-317547	LAP TOP/////./LENOVO/ThinkPad E440/SPF06ZWSL	11,314.64
PESA0909095-10-024-317548	LAP TOP/////./LENOVO/ThinkPad E440/SPF0700FC	11,314.64
PESA0909095-10-024-317549	LAP TOP/////./LENOVO/ThinkPad E440/SPF0702CK	11,314.64
PESA0909095-10-024-317550	LAP TOP/////./LENOVO/ThinkPad E440/SPF07024B	11,314.64
PESA0909095-10-024-317551	LAP TOP/////./LENOVO/ThinkPad E440/SPF06ZYTH	11,314.64
PESA0909095-10-024-317552	LAP TOP/////./LENOVO/ThinkPad E440/SPF0702UZ	11,314.64
PESA0909095-10-024-317553	LAP TOP/////./LENOVO/ThinkPad E440/SPF06ZWYF	11,314.64
PESA0909095-10-024-317554	LAP TOP/////./LENOVO/ThinkPad E440/SPF0702LA	11,314.64
PESA0909095-10-024-317555	LAP TOP/////./LENOVO/ThinkPad E440/SPF06ZWLH	11,314.64
PESA0909095-10-024-317556	LAP TOP/////./LENOVO/ThinkPad E440/SPF06ZYRT	11,314.64
PESA0909095-10-024-317557	LAP TOP/////./LENOVO/ThinkPad E440/SPF06ZYN5	11,314.64
PESA0909095-10-024-317558	LAP TOP/////./LENOVO/ThinkPad E440/SPF0700RK	11,314.64
PESA0909095-10-024-317559	LAP TOP/////./LENOVO/ThinkPad E440/SPF0702VE	11,314.64
PESA0909095-10-024-317560	LAP TOP/////./LENOVO/ThinkPad E440/SPF0700RT	11,314.64
PESA0909095-10-024-317561	LAP TOP/////./LENOVO/ThinkPad E440/SPF06ZWEU	11,314.64
PESA0909095-10-024-317562	LAP TOP/////./LENOVO/ThinkPad E440/SPF06ZYTN	11,314.64
PESA0909095-10-024-317563	LAP TOP/////./LENOVO/ThinkPad E440/SPF06ZWTU	11,314.64
PESA0909095-10-024-317564	LAP TOP/////./LENOVO/ThinkPad E440/SPF06ZWH7	11,314.64
PESA0909095-10-024-317565	LAP TOP/////./LENOVO/ThinkPad E440/SPF06ZW8P	11,314.64
PESA0909095-10-024-317566	LAP TOP/////./LENOVO/ThinkPad E440/SPF06ZWWZ	11,314.64
PESA0909095-10-024-317567	LAP TOP/////./LENOVO/ThinkPad E440/SPF0702W5	11,314.64
PESA0909095-10-024-317568	LAP TOP/////./LENOVO/ThinkPad E440/SPF06ZZ0H	11,314.64
PESA0909095-10-024-317569	LAP TOP/////./LENOVO/ThinkPad E440/SPF06ZWEH	11,314.64
PESA0909095-10-024-317570	LAP TOP/////./LENOVO/ThinkPad E440/SPF0700CY	11,314.64
PESA0909095-10-024-317571	LAP TOP/////./LENOVO/ThinkPad E440/SPF06ZYD7	11,314.64
PESA0909095-10-024-317572	LAP TOP/////./LENOVO/ThinkPad E440/SPF06ZWL0	11,314.64
PESA0909095-10-024-317573	LAP TOP/////./LENOVO/ThinkPad E440/SPF0700DS	11,314.64
PESA0909095-10-024-317574	LAP TOP/////./LENOVO/ThinkPad E440/SPF070008	11,314.64
PESA0909095-10-024-317575	LAP TOP/////./LENOVO/ThinkPad E440/SPF0700QT	11,314.64
PESA0909095-10-024-317576	LAP TOP/////./LENOVO/ThinkPad E440/SPF06ZWBX	11,314.64
PESA0909095-10-024-317577	LAP TOP/////./LENOVO/ThinkPad E440/SPF0700K9	11,314.64
PESA0909095-10-024-317578	LAP TOP/////./LENOVO/ThinkPad E440/SPF07002N	11,314.64
PESA0909095-10-024-317579	LAP TOP/////./LENOVO/ThinkPad E440/SPF0702PN	11,314.64
PESA0909095-10-024-317580	LAP TOP/////./LENOVO/ThinkPad E440/SPF06ZYE6	11,314.64

Código	Descripción del Bien Mueble	Valor en libros
PESA0909095-10-024-317581	LAP TOP/////./LENOVO/ThinkPad E440/SPF06ZZ00	11,314.64
PESA0909095-10-024-317582	LAP TOP/////./LENOVO/ThinkPad E440/SPF0702CV	11,314.64
PESA0909095-10-024-317583	LAP TOP/////./LENOVO/ThinkPad E440/SPF0702PZ	11,314.64
PESA0909095-10-024-317584	LAP TOP/////./LENOVO/ThinkPad E440/SPF0700HV	11,314.64
PESA0909095-10-024-317585	LAP TOP/////./LENOVO/ThinkPad E440/SPF06ZWQK	11,314.64
PESA0909095-10-024-317586	LAP TOP/////./LENOVO/ThinkPad E440/SPF0700KH	11,314.64
PESA0909095-10-024-317587	LAP TOP/////./LENOVO/ThinkPad E440/SPF0700F4	11,314.64
PESA0909095-10-024-317588	LAP TOP/////./LENOVO/ThinkPad E440/SPF0702X0	11,314.64
PESA0909095-10-024-317589	LAP TOP/////./LENOVO/ThinkPad E440/SPF07008V	11,314.64
PESA0909095-10-024-317590	LAP TOP/////./LENOVO/ThinkPad E440/SPF06ZYZH	11,314.64
PESA0909095-10-024-317591	LAP TOP/////./LENOVO/ThinkPad E440/SPF06ZYLT	11,314.64
PESA0909095-10-024-317592	LAP TOP/////./LENOVO/ThinkPad E440/SPF0700FR	11,314.64
PESA0909095-10-024-317593	LAP TOP/////./LENOVO/ThinkPad E440/SPF0700KR	11,314.64
PESA0909095-10-024-317594	LAP TOP/////./LENOVO/ThinkPad E440/SPF06ZW9K	11,314.64
PESA0909095-10-024-317595	LAP TOP/////./LENOVO/ThinkPad E440/SPF0700MT	11,314.64
PESA0909095-10-024-317596	LAP TOP/////./LENOVO/ThinkPad E440/SPF0700GQ	11,314.64
PESA0909095-10-024-317597	LAP TOP/////./LENOVO/ThinkPad E440/SPF06ZWNY	11,314.64
PESA0909095-10-024-317598	LAP TOP/////./LENOVO/ThinkPad E440/SPF06ZWU3	11,314.64
PESA0909095-10-024-317599	LAP TOP/////./LENOVO/ThinkPad E440/SPF0700P7	11,314.64
PESA0909095-10-024-317600	LAP TOP/////./LENOVO/ThinkPad E440/SPF07003C	11,314.64
PESA0909095-10-024-317601	LAP TOP/////./LENOVO/ThinkPad E440/SPF07007V	11,314.64
PESA0909095-10-024-317602	LAP TOP/////./LENOVO/ThinkPad E440/SPF0700JR	11,314.64
PESA0909095-10-024-317603	LAP TOP/////./LENOVO/ThinkPad E440/SPF06ZWUR	11,314.64
PESA0909095-10-024-317604	LAP TOP/////./LENOVO/ThinkPad E440/SPF06ZYBW	11,314.64
PESA0909095-10-024-317605	LAP TOP/////./LENOVO/ThinkPad E440/SPF06ZYVL	11,314.64
PESA0909095-10-024-317606	LAP TOP/////./LENOVO/ThinkPad E440/SPF070095	11,314.64
PESA0909095-10-024-317607	LAP TOP/////./LENOVO/ThinkPad E440/SPF07028R	11,314.64
PESA0909095-10-024-317608	LAP TOP/////./LENOVO/ThinkPad E440/SPF06ZWHP	11,314.64
PESA0909095-10-024-317609	LAP TOP/////./LENOVO/ThinkPad E440/SPF0702E7	11,314.64
PESA0909095-10-024-317610	LAP TOP/////./LENOVO/ThinkPad E440/SPF06ZWK1	11,314.64
PESA0909095-10-024-317611	LAP TOP/////./LENOVO/ThinkPad E440/SPF070287	11,314.64
PESA0909095-10-024-317612	LAP TOP/////./LENOVO/ThinkPad E440/SPF0702BM	11,314.64
PESA0909095-10-024-317613	LAP TOP/////./LENOVO/ThinkPad E440/SPF06ZWAY	11,314.64
PESA0909095-10-024-317614	LAP TOP/////./LENOVO/ThinkPad E440/SPF06ZZYU	11,314.64
PESA0909095-10-024-317615	LAP TOP/////./LENOVO/ThinkPad E440/SPF06ZYCA	11,314.64
PESA0909095-10-024-317616	LAP TOP/////./LENOVO/ThinkPad E440/SPF06ZYKB	11,314.64
PESA0909095-10-024-317617	LAP TOP/////./LENOVO/ThinkPad E440/SPF07026M	11,314.64
PESA0909095-10-024-317618	LAP TOP/////./LENOVO/ThinkPad E440/SPF06ZX4Y	11,314.64
PESA0909095-10-024-317619	LAP TOP/////./LENOVO/ThinkPad E440/SPF07009B	11,314.64
PESA0909095-10-024-317620	LAP TOP/////./LENOVO/ThinkPad E440/SPF06ZYDZ	11,314.64
PESA0909095-10-024-317621	LAP TOP/////./LENOVO/ThinkPad E440/SPF06ZZYD	11,314.64
PESA0909095-10-024-317622	LAP TOP/////./LENOVO/ThinkPad E440/SPF06ZWRB	11,314.64
PESA0909095-10-024-317623	LAP TOP/////./LENOVO/ThinkPad E440/SPF06ZYPR	11,314.64
PESA0909095-10-024-317624	LAP TOP/////./LENOVO/ThinkPad E440/SPF07005J	11,314.64
PESA0909095-10-024-317626	LAP TOP/////./LENOVO/ThinkPad E440/SPF0702NS	11,314.64
PESA0909095-10-024-317627	LAP TOP/////./LENOVO/ThinkPad E440/SPF06ZWRH	11,314.64
PESA0909095-10-024-317628	LAP TOP/////./LENOVO/ThinkPad E440/SPF07026W	11,314.64
PESA0909095-10-024-317629	LAP TOP/////./LENOVO/ThinkPad E440/SPF06ZYML	11,314.64
PESA0909095-10-024-317630	LAP TOP/////./LENOVO/ThinkPad E440/SPF0702AT	11,314.64
PESA0909095-10-024-317631	LAP TOP/////./LENOVO/ThinkPad E440/SPF06ZWD2	11,314.64
PESA0909095-10-024-317632	LAP TOP/////./LENOVO/ThinkPad E440/SPF06ZW8D	11,314.64
PESA0909095-10-024-317633	LAP TOP/////./LENOVO/ThinkPad E440/SPF07000J	11,314.64
PESA0909095-10-024-317634	LAP TOP/////./LENOVO/ThinkPad E440/SPF06ZWX6	11,314.64
PESA0909095-10-024-317635	LAP TOP/////./LENOVO/ThinkPad E440/SPF0ZWPL	11,314.64
PESA0909095-10-024-317636	LAP TOP/////./LENOVO/ThinkPad E440/SPF0ZWNM	11,314.64
PESA0909095-10-024-317637	LAP TOP/////./LENOVO/ThinkPad E440/SPF0700DA	11,314.64
PESA0909095-10-024-317638	LAP TOP/////./LENOVO/ThinkPad E440/SPF06ZYDH	11,314.64
PESA0909095-10-024-317639	LAP TOP/////./LENOVO/ThinkPad E440/SPF0702JG	11,314.64
PESA0909095-10-130-318466	CAÑON PROYECTOR/////BENQ/LX60ST/PD93F01184TLO	23,964.44
PESA0909095-10-130-318467	CAÑON PROYECTOR/////BENQ/LX60ST/PD93F01196TLO	23,964.44
PESA0909095-10-130-318468	CAÑON PROYECTOR/////BENQ/LX60ST/PD93F01202TLO	23,964.44
PESA0909095-10-130-318469	CAÑON PROYECTOR/////BENQ/LX60ST/PD93F01197TLO	23,964.44
PESA0909095-10-130-318470	CAÑON PROYECTOR/////BENQ/LX60ST/PD93F01213TLO	23,964.44
PESA0909095-10-130-318471	CAÑON PROYECTOR/////BENQ/LX60ST/PD93F01172TLO	23,964.44
PESA0909095-10-130-318472	CAÑON PROYECTOR/////BENQ/LX60ST/PD93F01335TLO	23,964.44
PESA0909095-10-130-318473	CAÑON PROYECTOR/////BENQ/LX60ST/PD93F01217TLO	23,964.44
PESA0909095-10-130-318474	CAÑON PROYECTOR/////BENQ/LX60ST/PD93F01190TLO	23,964.44
PESA0909095-10-130-318475	CAÑON PROYECTOR/////BENQ/LX60ST/PD93F01206TLO	23,964.44
PESA0909095-10-130-318476	CAÑON PROYECTOR/////BENQ/LX60ST/PD93F01199TLO	23,964.44
PESA0909095-10-130-318477	CAÑON PROYECTOR/////BENQ/LX60ST/PD93F01205TLO	23,964.44
PESA0909095-10-130-318478	CAÑON PROYECTOR/////BENQ/LX60ST/PD93F01337TLO	23,964.44
PESA0909095-10-130-318479	CAÑON PROYECTOR/////BENQ/LX60ST/PD93F01189TLO	23,964.44
PESA0909095-10-130-318480	CAÑON PROYECTOR/////BENQ/LX60ST/PD93F01203TLO	23,964.44

Código	Descripción del Bien Mueble	Valor en libros
PESA0909095-10-130-318481	CAÑON PROYECTOR//////BENQ/LX60ST/PD93F01245TLO	23,964.44
PESA0909095-10-130-318482	CAÑON PROYECTOR//////BENQ/LX60ST/PD93F01074TLO	23,964.44
PESA0909095-10-130-318483	CAÑON PROYECTOR//////BENQ/LX60ST/PD93F01154TLO	23,964.44
PESA0909095-10-130-318484	CAÑON PROYECTOR//////BENQ/LX60ST/PD93F01332TLO	23,964.44
PESA0909095-10-130-318485	CAÑON PROYECTOR//////BENQ/LX60ST/PD93F01341TLO	23,964.44
PESA0909095-10-130-318486	CAÑON PROYECTOR//////BENQ/LX60ST/PD93F01164TLO	23,964.44
PESA0909095-10-130-318487	CAÑON PROYECTOR//////BENQ/LX60ST/PD93F01322TLO	23,964.44
PESA0909095-10-130-318488	CAÑON PROYECTOR//////BENQ/LX60ST/PD93F01165TLO	23,964.44
PESA0909095-10-130-318489	CAÑON PROYECTOR//////BENQ/LX60ST/PD93F01244TLO	23,964.44
PESA0909095-10-130-318490	CAÑON PROYECTOR//////BENQ/LX60ST/PD93F01171TLO	23,964.44
PESA0909095-10-130-318491	CAÑON PROYECTOR//////BENQ/LX60ST/PD93F01316TLO	23,964.44
PESA0909095-10-130-318492	CAÑON PROYECTOR//////BENQ/LX60ST/PD93F01080TLO	23,964.44
PESA0909095-10-130-318493	CAÑON PROYECTOR//////BENQ/LX60ST/PD93F01329TLO	23,964.44
PESA0909095-10-130-318494	CAÑON PROYECTOR//////BENQ/LX60ST/PD93F01161TLO	23,964.44
PESA0909095-10-130-318495	CAÑON PROYECTOR//////BENQ/LX60ST/PD93F01253TLO	23,964.44
PESA0909095-10-130-318496	CAÑON PROYECTOR//////BENQ/LX60ST/PD93F01179TLO	23,964.44
PESA0909095-10-130-318497	CAÑON PROYECTOR//////BENQ/LX60ST/PD93F01041TLO	23,964.44
PESA0909095-10-130-318498	CAÑON PROYECTOR//////BENQ/LX60ST/PD93F01050TLO	23,964.44
PESA0909095-10-130-318499	CAÑON PROYECTOR//////BENQ/LX60ST/PD93F01049TLO	23,964.44
PESA0909095-10-130-318501	CAÑON PROYECTOR//////BENQ/LX60ST/PD93F01070TLO	23,964.44
PESA0909095-10-130-318502	CAÑON PROYECTOR//////BENQ/LX60ST/PD93F01057TLO	23,964.44
PESA0909095-10-130-318503	CAÑON PROYECTOR//////BENQ/LX60ST/PD93F01043TLO	23,964.44
PESA0909095-10-130-318504	CAÑON PROYECTOR//////BENQ/LX60ST/PD93F01063TLO	23,964.44
PESA0909095-10-130-318505	CAÑON PROYECTOR//////BENQ/LX60ST/PD93F01058TLO	23,964.44
PESA0909095-10-130-318506	CAÑON PROYECTOR//////BENQ/LX60ST/PD93F01072TLO	23,964.44
PESA0909095-10-130-318507	CAÑON PROYECTOR//////BENQ/LX60ST/PD93F01056TLO	23,964.44
PESA0909095-10-130-318508	CAÑON PROYECTOR//////BENQ/LX60ST/PD93F01060TLO	23,964.44
PESA0909095-10-130-318509	CAÑON PROYECTOR//////BENQ/LX60ST/PD93F01066TLO	23,964.44
PESA0909095-10-130-318510	CAÑON PROYECTOR//////BENQ/LX60ST/PD93F01071TLO	23,964.44
PESA0909095-10-130-318511	CAÑON PROYECTOR//////BENQ/LX60ST/PD93F01059TLO	23,964.44
PESA0909095-10-130-318512	CAÑON PROYECTOR//////BENQ/LX60ST/PD93F01068TLO	23,964.44
PESA0909095-10-130-318513	CAÑON PROYECTOR//////BENQ/LX60ST/PD93F01053TLO	23,964.44
PESA0909095-10-130-318514	CAÑON PROYECTOR//////BENQ/LX60ST/PD93F01048TLO	23,964.44
PESA0909095-10-130-318515	CAÑON PROYECTOR//////BENQ/LX60ST/PD93F01042TLO	23,964.44
PESA0909095-10-130-318516	CAÑON PROYECTOR//////BENQ/LX60ST/PD93F01089TLO	23,964.44
PESA0909095-10-130-318517	CAÑON PROYECTOR//////BENQ/LX60ST/PD93F01062TLO	23,964.44
PESA0909095-10-130-318518	CAÑON PROYECTOR//////BENQ/LX60ST/PD93F01088TLO	23,964.44
PESA0909095-10-130-318519	CAÑON PROYECTOR//////BENQ/LX60ST/PD93F01054TLO	23,964.44
PESA0909095-10-130-318520	CAÑON PROYECTOR//////BENQ/LX60ST/PD93F01052TLO	23,964.44
PESA0909095-10-130-318521	CAÑON PROYECTOR//////BENQ/LX60ST/PD93F01055TLO	23,964.44
PESA0909095-10-130-318522	CAÑON PROYECTOR//////BENQ/LX60ST/PD93F01061TLO	23,964.44
PESA0909095-10-130-318523	CAÑON PROYECTOR//////BENQ/LX60ST/PD93F01051TLO	23,964.44
PESA0909095-10-130-318524	CAÑON PROYECTOR//////BENQ/LX60ST/PD93F01067TLO	23,964.44
PESA0909095-10-130-318525	CAÑON PROYECTOR//////BENQ/LX60ST/PD93F01087TLO	23,964.44
PESA0909095-10-130-318526	CAÑON PROYECTOR//////BENQ/LX60ST/PD93F01065TLO	23,964.44
PESA0909095-10-130-318527	CAÑON PROYECTOR//////BENQ/LX60ST/PD93F01212TLO	23,964.44
PESA0909095-10-130-318528	CAÑON PROYECTOR//////BENQ/LX60ST/PD93F01144TLO	23,964.44
PESA0909095-10-130-318529	CAÑON PROYECTOR//////BENQ/LX60ST/PD93F01351TLO	23,964.44
PESA0909095-10-130-318530	CAÑON PROYECTOR//////BENQ/LX60ST/PD93F01030TLO	23,964.44
PESA0909095-10-130-318531	CAÑON PROYECTOR//////BENQ/LX60ST/PD93F01034TLO	23,964.44
PESA0909095-10-130-318532	CAÑON PROYECTOR//////BENQ/LX60ST/PD93F01143TLO	23,964.44
PESA0909095-10-130-318533	CAÑON PROYECTOR//////BENQ/LX60ST/PD93F01140TLO	23,964.44
PESA0909095-10-130-318534	CAÑON PROYECTOR//////BENQ/LX60ST/PD93F01035TLO	23,964.44
PESA0909095-10-130-318535	CAÑON PROYECTOR//////BENQ/LX60ST/PD93F01040TLO	23,964.44
PESA0909095-10-130-318536	CAÑON PROYECTOR//////BENQ/LX60ST/PD93F01032TLO	23,964.44
PESA0909095-10-130-318537	CAÑON PROYECTOR//////BENQ/LX60ST/PD93F01031TLO	23,964.44
PESA0909095-10-130-318538	CAÑON PROYECTOR//////BENQ/LX60ST/PD93F01145TLO	23,964.44
PESA0909095-10-130-318539	CAÑON PROYECTOR//////BENQ/LX60ST/PD93F01136TLO	23,964.44
PESA0909095-10-130-318540	CAÑON PROYECTOR//////BENQ/LX60ST/PD93F01150TLO	23,964.44
PESA0909095-10-130-318541	CAÑON PROYECTOR//////BENQ/LX60ST/PD93F01039TLO	23,964.44
PESA0909095-10-130-318542	CAÑON PROYECTOR//////BENQ/LX60ST/PD93F01037TLO	23,964.44
PESA0909095-10-130-318543	CAÑON PROYECTOR//////BENQ/LX60ST/PD93F01146TLO	23,964.44
PESA0909095-10-130-318544	CAÑON PROYECTOR//////BENQ/LX60ST/PD93F01134TLO	23,964.44
PESA0909095-10-130-318545	CAÑON PROYECTOR//////BENQ/LX60ST/PD93F01151TLO	23,964.44
PESA0909095-10-130-318546	CAÑON PROYECTOR//////BENQ/LX60ST/PD93F01319TLO	23,964.44
PESA0909095-10-130-318547	CAÑON PROYECTOR//////BENQ/LX60ST/PD93F01098TLO	23,964.44
PESA0909095-10-130-318548	CAÑON PROYECTOR//////BENQ/LX60ST/PD93FO1281TLO	23,964.44
PESA0909095-10-130-318549	CAÑON PROYECTOR//////BENQ/LX60ST/PD93F01137TLO	23,964.44
PESA0909095-10-130-318550	CAÑON PROYECTOR//////BENQ/LX60ST/PD93F01148TLO	23,964.44
PESA0909095-10-130-318551	CAÑON PROYECTOR//////BENQ/LX60ST/PD93F01029TLO	23,964.44
PESA0909095-10-130-318552	CAÑON PROYECTOR//////BENQ/LX60ST/PD93F01038TLO	23,964.44
PESA0909095-10-130-318553	CAÑON PROYECTOR//////BENQ/LX60ST/PD93F01149TLO	23,964.44
PESA0909095-10-130-318554	CAÑON PROYECTOR//////BENQ/LX60ST/PD93F01142TLO	23,964.44

Código	Descripción del Bien Mueble	Valor en libros
PESA0909095-10-130-318555	CAÑON PROYECTOR//////BENQ/LX60ST/PD93F01152TLO	23,964.44
PESA0909095-10-130-318556	CAÑON PROYECTOR//////BENQ/LX60ST/PD93F01036TLO	23,964.44
PESA0909095-10-130-318557	CAÑON PROYECTOR//////BENQ/LX60ST/PD93F01349TLO	23,964.44
PESA0909095-10-130-318558	CAÑON PROYECTOR//////BENQ/LX60ST/PD93F01033TLO	23,964.44
PESA0909095-10-130-318559	CAÑON PROYECTOR//////BENQ/LX60ST/PD93F01139TLO	23,964.44
PESA0909095-10-130-318560	CAÑON PROYECTOR//////BENQ/LX60ST/PD93F01303TLO	23,964.44
PESA0909095-10-130-318561	CAÑON PROYECTOR//////BENQ/LX60ST/PD93F01324TLO	23,964.44
PESA0909095-10-130-318562	CAÑON PROYECTOR//////BENQ/LX60ST/PD93F01307TLO	23,964.44
PESA0909095-10-130-318563	CAÑON PROYECTOR//////BENQ/LX60ST/PD93F01159TLO	23,964.44
PESA0909095-10-130-318564	CAÑON PROYECTOR//////BENQ/LX60ST/PD93F01170TLO	23,964.44
PESA0909095-10-130-318566	CAÑON PROYECTOR//////BENQ/LX60ST/PD93F01323TLO	23,964.44
PESA0909095-10-130-318567	CAÑON PROYECTOR//////BENQ/LX60ST/PD93F01155TLO	23,964.44
PESA0909095-10-130-318568	CAÑON PROYECTOR//////BENQ/LX60ST/PD93F01282TLO	23,964.44
PESA0909095-10-130-318569	CAÑON PROYECTOR//////BENQ/LX60ST/PD93F01325TLO	23,964.44
PESA0909095-10-130-318570	CAÑON PROYECTOR//////BENQ/LX60ST/PD93F01046TLO	23,964.44
PESA0909095-10-130-318571	CAÑON PROYECTOR//////BENQ/LX60ST/PD93F01253TLO	23,964.44
PESA0909095-10-130-318573	CAÑON PROYECTOR//////BENQ/LX60ST/PD93F01328TLO	23,964.44
PESA0909095-10-130-318574	CAÑON PROYECTOR//////BENQ/LX60ST/PD93F01330TLO	23,964.44
PESA0909095-10-130-318575	CAÑON PROYECTOR//////BENQ/LX60ST/PD93F01326TLO	23,964.44
PESA0909095-10-130-318576	CAÑON PROYECTOR//////BENQ/LX60ST/PD93F01084TLO	23,964.44
PESA0909095-10-130-318577	CAÑON PROYECTOR//////BENQ/LX60ST/PD93F01069TLO	23,964.44
PESA0909095-10-130-318578	CAÑON PROYECTOR//////BENQ/LX60ST/PD93F01338TLO	23,964.44
PESA0909095-10-130-318579	CAÑON PROYECTOR//////BENQ/LX60ST/PD93F01124TLO	23,964.44
PESA0909095-10-130-318580	CAÑON PROYECTOR//////BENQ/LX60ST/PD93F01256TLO	23,964.44
PESA0909095-10-130-318582	CAÑON PROYECTOR//////BENQ/LX60ST/PD93F01078TLO	23,964.44
PESA0909095-10-130-318583	CAÑON PROYECTOR//////BENQ/LX60ST/PD93F01085TLO	23,964.44
PESA0909095-10-130-318586	CAÑON PROYECTOR//////BENQ/LX60ST/PD93F01327TLO	23,964.44
PESA0909095-10-130-318587	CAÑON PROYECTOR//////BENQ/LX60ST/PD93F01255TLO	23,964.44
PESA0909095-10-130-318588	CAÑON PROYECTOR//////BENQ/LX60ST/PD93F01292TLO	23,964.44
PESA0909095-10-130-318589	CAÑON PROYECTOR//////BENQ/LX60ST/PD93FO1342TLO	23,964.44
PESA0909095-10-130-318590	CAÑON PROYECTOR//////BENQ/LX60ST/PD93F01295TLO	23,964.44
PESA0909095-10-130-318591	CAÑON PROYECTOR//////BENQ/LX60ST/PD93FO1294TLO	23,964.44
PESA0909095-10-130-318592	CAÑON PROYECTOR//////BENQ/LX60ST/PD93FO1291TLO	23,964.44
PESA0909095-10-130-318593	CAÑON PROYECTOR//////BENQ/LX60ST/PD93F01284TLO	23,964.44
PESA0909095-10-130-318594	CAÑON PROYECTOR//////BENQ/LX60ST/PD93F01348TLO	23,964.44
PESA0909095-10-130-318595	CAÑON PROYECTOR//////BENQ/LX60ST/PD93F01288TLO	23,964.44
PESA0909095-10-130-318596	CAÑON PROYECTOR//////BENQ/LX60ST/PD93FO1009TLO	23,964.44
PESA0909095-10-130-318597	CAÑON PROYECTOR//////BENQ/LX60ST/PD93FO1285TLO	23,964.44
PESA0909095-10-130-318598	CAÑON PROYECTOR//////BENQ/LX60ST/PD93FO1347TLO	23,964.44
PESA0909095-10-130-318599	CAÑON PROYECTOR//////BENQ/LX60ST/PD93FO1346TLO	23,964.44
PESA0909095-10-130-318600	CAÑON PROYECTOR//////BENQ/LX60ST/PD93FO1289TLO	23,964.44
PESA0909095-10-130-318601	CAÑON PROYECTOR//////BENQ/LX60ST/PD93FO1287TLO	23,964.44
PESA0909095-10-130-318602	CAÑON PROYECTOR//////BENQ/LX60ST/PD93FO1290TLO	23,964.44
PESA0909095-10-130-318603	CAÑON PROYECTOR//////BENQ/LX60ST/PD93FO1286TLO	23,964.44
PESA0909095-10-130-318604	CAÑON PROYECTOR//////BENQ/LX60ST/PD93FO1293TLO	23,964.44
PESA0909095-10-130-318605	CAÑON PROYECTOR//////BENQ/LX60ST/PD93FO1280TLO	23,964.44
PESA0909095-10-130-318606	CAÑON PROYECTOR//////BENQ/LX60ST/PD93FO1297TLO	23,964.44
PESA0909095-10-130-318607	CAÑON PROYECTOR//////BENQ/LX60ST/PD93FO1300TLO	23,964.44
PESA0909095-10-130-318608	CAÑON PROYECTOR//////BENQ/LX60ST/PD93FO1296TLO	23,964.44
PESA0909095-10-130-318609	CAÑON PROYECTOR//////BENQ/LX60ST/PD93FO1305TLO	23,964.44
PESA0909095-10-130-318610	CAÑON PROYECTOR//////BENQ/LX60ST/PD93FO1302TLO	23,964.44
PESA0909095-10-130-318611	CAÑON PROYECTOR//////BENQ/LX60ST/PD93FO1345TLO	23,964.44
PESA0909095-10-285-317741	PIZARRON INTERACTIVO/////././VG011084	13,920.00
PESA0909095-10-285-317742	PIZARRON INTERACTIVO/////././VG011581	13,920.00
PESA0909095-10-285-317743	PIZARRON INTERACTIVO/////././VG011582	13,920.00
PESA0909095-10-285-317744	PIZARRON INTERACTIVO/////././VG011854	13,920.00
PESA0909095-10-285-317761	PIZARRON INTERACTIVO/////././VG011855	13,920.00
PESA0909095-10-285-317762	PIZARRON INTERACTIVO/////././VG011856	13,920.00
PESA0909095-10-285-317763	PIZARRON INTERACTIVO/////././VG010966	13,920.00
PESA0909095-10-285-317764	PIZARRON INTERACTIVO/////././VG011201	13,920.00
PESA0909095-10-285-317765	PIZARRON INTERACTIVO/////././VG011506	13,920.00
PESA0909095-10-285-317766	PIZARRON INTERACTIVO/////././VG011519	13,920.00
PESA0909095-10-285-317767	PIZARRON INTERACTIVO/////././VG011796	13,920.00
PESA0909095-10-285-317768	PIZARRON INTERACTIVO/////././VG011850	13,920.00
PESA0909095-10-285-317769	PIZARRON INTERACTIVO/////././VG010913	13,920.00
PESA0909095-10-285-317770	PIZARRON INTERACTIVO/////././VG011849	13,920.00
PESA0909095-10-285-317771	PIZARRON INTERACTIVO/////././VG011848	13,920.00
PESA0909095-10-285-317772	PIZARRON INTERACTIVO/////././VG011507	13,920.00
PESA0909095-10-285-317773	PIZARRON INTERACTIVO/////././VG011846	13,920.00
PESA0909095-10-285-317774	PIZARRON INTERACTIVO/////././VG011844	13,920.00
PESA0909095-10-285-317775	PIZARRON INTERACTIVO/////././VG011431	13,920.00
PESA0909095-10-285-317776	PIZARRON INTERACTIVO/////././VG011430	13,920.00
PESA0909095-10-285-317777	PIZARRON INTERACTIVO/////././VG011429	13,920.00

Código	Descripción del Bien Mueble	Valor en libros
PESA0909095-10-285-317778	PIZARRON INTERACTIVO/////././VG011427	13,920.00
PESA0909095-10-285-317779	PIZARRON INTERACTIVO/////././VG011426	13,920.00
PESA0909095-10-285-317780	PIZARRON INTERACTIVO/////././VG010958	13,920.00
PESA0909095-10-285-317781	PIZARRON INTERACTIVO/////././VG011069	13,920.00
PESA0909095-10-285-317782	PIZARRON INTERACTIVO/////././VG011797	13,920.00
PESA0909095-10-285-317783	PIZARRON INTERACTIVO/////././VG011798	13,920.00
PESA0909095-10-285-317784	PIZARRON INTERACTIVO/////././VG011428	13,920.00
PESA0909095-10-285-317785	PIZARRON INTERACTIVO/////././VG011799	13,920.00
PESA0909095-10-285-317786	PIZARRON INTERACTIVO/////././VG011070	13,920.00
PESA0909095-10-285-317787	PIZARRON INTERACTIVO/////././VG011068	13,920.00
PESA0909095-10-285-317788	PIZARRON INTERACTIVO/////././VG011067	13,920.00
PESA0909095-10-285-317789	PIZARRON INTERACTIVO/////././VG011066	13,920.00
PESA0909095-10-285-317790	PIZARRON INTERACTIVO/////././VG010967	13,920.00
PESA0909095-10-285-317791	PIZARRON INTERACTIVO/////././VG010941	13,920.00
PESA0909095-10-285-317792	PIZARRON INTERACTIVO/////././VG011572	13,920.00
PESA0909095-10-285-317793	PIZARRON INTERACTIVO/////././VG011571	13,920.00
PESA0909095-10-285-317794	PIZARRON INTERACTIVO/////././VG011795	13,920.00
PESA0909095-10-285-317795	PIZARRON INTERACTIVO/////././VG011539	13,920.00
PESA0909095-10-285-317796	PIZARRON INTERACTIVO/////././VG011577	13,920.00
PESA0909095-10-285-317797	PIZARRON INTERACTIVO/////././VG011578	13,920.00
PESA0909095-10-285-317798	PIZARRON INTERACTIVO/////././VG011792	13,920.00
PESA0909095-10-285-317799	PIZARRON INTERACTIVO/////././VG011538	13,920.00
PESA0909095-10-285-317800	PIZARRON INTERACTIVO/////././VG011575	13,920.00
PESA0909095-10-285-317801	PIZARRON INTERACTIVO/////././VG010956	13,920.00
PESA0909095-10-285-317802	PIZARRON INTERACTIVO/////././VG010957	13,920.00
PESA0909095-10-285-317803	PIZARRON INTERACTIVO/////././VG010965	13,920.00
PESA0909095-10-285-317804	PIZARRON INTERACTIVO/////././VG010964	13,920.00
PESA0909095-10-285-317805	PIZARRON INTERACTIVO/////././VG011243	13,920.00
PESA0909095-10-285-317806	PIZARRON INTERACTIVO/////././VG011521	13,920.00
PESA0909095-10-285-317807	PIZARRON INTERACTIVO/////././VG010955	13,920.00
PESA0909095-10-285-317808	PIZARRON INTERACTIVO/////././VG011573	13,920.00
PESA0909095-10-285-317809	PIZARRON INTERACTIVO/////././VG011574	13,920.00
PESA0909095-10-285-317810	PIZARRON INTERACTIVO/////././VG011537	13,920.00
PESA0909095-10-285-317811	PIZARRON INTERACTIVO/////././VG011065	13,920.00
PESA0909095-10-285-317812	PIZARRON INTERACTIVO/////././VG011847	13,920.00
PESA0909095-10-285-317813	PIZARRON INTERACTIVO/////././VG011579	13,920.00
PESA0909095-10-285-317814	PIZARRON INTERACTIVO/////././VG011576	13,920.00
PESA0909095-10-285-317815	PIZARRON INTERACTIVO/////././VG011128	13,920.00
PESA0909095-10-285-317816	PIZARRON INTERACTIVO/////././VG011127	13,920.00
PESA0909095-10-285-317843	PIZARRON INTERACTIVO/////././VG011498	13,920.00
PESA0909095-10-285-317844	PIZARRON INTERACTIVO/////././VG011059	13,920.00
PESA0909095-10-285-317845	PIZARRON INTERACTIVO/////././VG011061	13,920.00
PESA0909095-10-285-317846	PIZARRON INTERACTIVO/////././VG011063	13,920.00
PESA0909095-10-285-317850	PIZARRON INTERACTIVO/////././VG011794	13,920.00
PESA0909095-10-285-317851	PIZARRON INTERACTIVO/////././VG011121	13,920.00
PESA0909095-10-285-317852	PIZARRON INTERACTIVO/////././VG011122	13,920.00
PESA0909095-10-285-317853	PIZARRON INTERACTIVO/////././VG010959	13,920.00
PESA0909095-10-285-317854	PIZARRON INTERACTIVO/////././VG011093	13,920.00
PESA0909095-10-285-317855	PIZARRON INTERACTIVO/////././VG011072	13,920.00
PESA0909095-10-285-317856	PIZARRON INTERACTIVO/////././VG011071	13,920.00
PESA0909095-10-285-317857	PIZARRON INTERACTIVO/////././VG011845	13,920.00
PESA0909095-10-285-317858	PIZARRON INTERACTIVO/////././VG011419	13,920.00
PESA0909095-10-285-317859	PIZARRON INTERACTIVO/////././VG011421	13,920.00
PESA0909095-10-285-317860	PIZARRON INTERACTIVO/////././VG011420	13,920.00
PESA0909095-10-285-317861	PIZARRON INTERACTIVO/////././VG011422	13,920.00
PESA0909095-10-285-317862	PIZARRON INTERACTIVO/////././VG011423	13,920.00
PESA0909095-10-285-317863	PIZARRON INTERACTIVO/////././VG011424	13,920.00
PESA0909095-10-285-317864	PIZARRON INTERACTIVO/////././VG011225	13,920.00
PESA0909095-10-285-317865	PIZARRON INTERACTIVO/////././VG011300	13,920.00
PESA0909095-10-285-317866	PIZARRON INTERACTIVO/////././VG011364	13,920.00
PESA0909095-10-285-317867	PIZARRON INTERACTIVO/////././VG011202	13,920.00
PESA0909095-10-285-317868	PIZARRON INTERACTIVO/////././VG011203	13,920.00
PESA0909095-10-285-317869	PIZARRON INTERACTIVO/////././VG011418	13,920.00
PESA0909095-10-285-317870	PIZARRON INTERACTIVO/////././VG011073	13,920.00
PESA0909095-10-285-317871	PIZARRON INTERACTIVO/////././VG011204	13,920.00
PESA0909095-10-285-317872	PIZARRON INTERACTIVO/////././VG011675	13,920.00
PESA0909095-10-285-317873	PIZARRON INTERACTIVO/////././VG011663	13,920.00
PESA0909095-10-285-317874	PIZARRON INTERACTIVO/////././VG011499	13,920.00
PESA0909095-10-285-317875	PIZARRON INTERACTIVO/////././VG011500	13,920.00
PESA0909095-10-285-317876	PIZARRON INTERACTIVO/////././VG011501	13,920.00
PESA0909095-10-285-317877	PIZARRON INTERACTIVO/////././VG011502	13,920.00
PESA0909095-10-285-317878	PIZARRON INTERACTIVO/////././VG011503	13,920.00
PESA0909095-10-285-317879	PIZARRON INTERACTIVO/////././VG011504	13,920.00

Código	Descripción del Bien Mueble	Valor en libros
PESA0909095-10-285-317880	PIZARRON INTERACTIVO/////././VG010078	13,920.00
PESA0909095-10-285-317881	PIZARRON INTERACTIVO/////././VG011405	13,920.00
PESA0909095-10-285-317882	PIZARRON INTERACTIVO/////././VG011406	13,920.00
PESA0909095-10-285-317883	PIZARRON INTERACTIVO/////././VG011662	13,920.00
PESA0909095-10-285-317884	PIZARRON INTERACTIVO/////././VG011658	13,920.00
PESA0909095-10-285-317885	PIZARRON INTERACTIVO/////././VG011657	13,920.00
PESA0909095-10-285-317886	PIZARRON INTERACTIVO/////././VG011700	13,920.00
PESA0909095-10-285-317887	PIZARRON INTERACTIVO/////././VG011656	13,920.00
PESA0909095-10-285-317888	PIZARRON INTERACTIVO/////././VG011659	13,920.00
PESA0909095-10-285-317889	PIZARRON INTERACTIVO/////././VG011660	13,920.00
PESA0909095-10-285-317890	PIZARRON INTERACTIVO/////././VG011661	13,920.00
PESA0909095-10-285-317891	PIZARRON INTERACTIVO/////././VG010909	13,920.00
PESA0909095-10-285-317892	PIZARRON INTERACTIVO/////././VG010908	13,920.00
PESA0909095-10-285-317893	PIZARRON INTERACTIVO/////././VG011407	13,920.00
PESA0909095-10-285-317894	PIZARRON INTERACTIVO/////././VG011840	13,920.00
PESA0909095-10-285-317895	PIZARRON INTERACTIVO/////././VG010911	13,920.00
PESA0909095-10-285-317896	PIZARRON INTERACTIVO/////././VG011841	13,920.00
PESA0909095-10-285-317897	PIZARRON INTERACTIVO/////././VG011842	13,920.00
PESA0909095-10-285-317898	PIZARRON INTERACTIVO/////././VG010053	13,920.00
PESA0909095-10-285-317899	PIZARRON INTERACTIVO/////././VG011279	13,920.00
PESA0909095-10-285-317900	PIZARRON INTERACTIVO/////././VG011752	13,920.00
PESA0909095-10-285-317901	PIZARRON INTERACTIVO/////././VG011235	13,920.00
PESA0909095-10-285-317902	PIZARRON INTERACTIVO/////././VG011528	13,920.00
PESA0909095-10-285-317903	PIZARRON INTERACTIVO/////././VG011775	13,920.00
PESA0909095-10-285-317904	PIZARRON INTERACTIVO/////././VG011765	13,920.00
PESA0909095-10-285-317905	PIZARRON INTERACTIVO/////././VG011620	13,920.00
PESA0909095-10-285-317945	PIZARRON INTERACTIVO/////././VG011696	13,920.00
PESA0909095-10-285-317946	PIZARRON INTERACTIVO/////././VG011697	13,920.00
PESA0909095-10-285-317947	PIZARRON INTERACTIVO/////././VG011695	13,920.00
PESA0909095-10-285-317948	PIZARRON INTERACTIVO/////././VG011732	13,920.00
PESA0909095-10-285-317952	PIZARRON INTERACTIVO/////././VG011694	13,920.00
PESA0909095-10-285-317953	PIZARRON INTERACTIVO/////././VG011710	13,920.00
PESA0909095-10-285-317954	PIZARRON INTERACTIVO/////././VG011623	13,920.00
PESA0909095-10-285-317955	PIZARRON INTERACTIVO/////././VG011626	13,920.00
PESA0909095-10-285-317956	PIZARRON INTERACTIVO/////././VG011762	13,920.00
PESA0909095-10-285-317957	PIZARRON INTERACTIVO/////././VG011628	13,920.00
PESA0909095-10-285-317958	PIZARRON INTERACTIVO/////././VG011766	13,920.00
PESA0909095-10-285-317959	PIZARRON INTERACTIVO/////././VG011767	13,920.00
PESA0909095-10-285-317960	PIZARRON INTERACTIVO/////././VG011768	13,920.00
PESA0909095-10-285-317961	PIZARRON INTERACTIVO/////././VG011290	13,920.00
PESA0909095-10-285-317962	PIZARRON INTERACTIVO/////././VG011366	13,920.00
PESA0909095-10-285-317963	PIZARRON INTERACTIVO/////././VG011103	13,920.00
PESA0909095-10-285-317964	PIZARRON INTERACTIVO/////././VG011156	13,920.00
PESA0909095-10-285-317965	PIZARRON INTERACTIVO/////././VG011829	13,920.00
PESA0909095-10-285-317966	PIZARRON INTERACTIVO/////././VG011553	13,920.00
PESA0909095-10-285-317967	PIZARRON INTERACTIVO/////././VG011082	13,920.00
PESA0909095-10-285-317968	PIZARRON INTERACTIVO/////././VG011083	13,920.00
PESA0909095-10-285-317969	PIZARRON INTERACTIVO/////././VG011554	13,920.00
PESA0909095-10-285-317970	PIZARRON INTERACTIVO/////././VG010960	13,920.00
PESA0909095-10-285-317971	PIZARRON INTERACTIVO/////././VG010962	13,920.00
PESA0909095-10-285-317972	PIZARRON INTERACTIVO/////././VG011508	13,920.00
PESA0909095-10-285-317973	PIZARRON INTERACTIVO/////././VG011269	13,920.00
PESA0909095-10-285-317974	PIZARRON INTERACTIVO/////././VG011123	13,920.00
PESA0909095-10-285-317975	PIZARRON INTERACTIVO/////././VG010945	13,920.00
PESA0909095-10-285-317976	PIZARRON INTERACTIVO/////././VG010944	13,920.00
PESA0909095-10-285-317977	PIZARRON INTERACTIVO/////././VG011112	13,920.00
PESA0909095-10-285-317978	PIZARRON INTERACTIVO/////././VG010968	13,920.00
PESA0909095-10-285-317979	PIZARRON INTERACTIVO/////././VG010969	13,920.00
PESA0909095-10-285-317980	PIZARRON INTERACTIVO/////././VG011157	13,920.00
PESA0909095-10-285-317981	PIZARRON INTERACTIVO/////././VG011090	13,920.00
PESA0909095-10-285-317982	PIZARRON INTERACTIVO/////././VG011205	13,920.00
PESA0909095-10-285-317983	PIZARRON INTERACTIVO/////././VG011091	13,920.00
PESA0909095-10-285-317984	PIZARRON INTERACTIVO/////././VG011200	13,920.00
PESA0909095-10-285-317985	PIZARRON INTERACTIVO/////././VG011092	13,920.00
PESA0909095-10-285-317986	PIZARRON INTERACTIVO/////././VG011520	13,920.00
PESA0909095-10-285-317987	PIZARRON INTERACTIVO/////././VG011193	13,920.00
PESA0909095-10-285-317988	PIZARRON INTERACTIVO/////././VG011240	13,920.00
PESA0909095-10-285-317989	PIZARRON INTERACTIVO/////././VG011241	13,920.00
PESA0909095-10-285-317990	PIZARRON INTERACTIVO/////././VG011242	13,920.00
PESA0909095-10-285-317991	PIZARRON INTERACTIVO/////././VG011113	13,920.00
PESA0909095-10-285-317992	PIZARRON INTERACTIVO/////././VG011552	13,920.00
PESA0909095-10-285-317993	PIZARRON INTERACTIVO/////././VG010965	13,920.00
PESA0909095-10-285-317994	PIZARRON INTERACTIVO/////././VG011355	13,920.00

Código	Descripción del Bien Mueble	Valor en libros
PESA0909095-10-285-317995	PIZARRON INTERACTIVO/////././VG010963	13,920.00
PESA0909095-10-285-317996	PIZARRON INTERACTIVO/////././VG011310	13,920.00
PESA0909095-10-285-317997	PIZARRON INTERACTIVO/////././VG011080	13,920.00
PESA0909095-10-285-317998	PIZARRON INTERACTIVO/////././VG011309	13,920.00
PESA0909095-10-285-317999	PIZARRON INTERACTIVO/////././VG011509	13,920.00
PESA0909095-10-285-318000	PIZARRON INTERACTIVO/////././VG011308	13,920.00
PESA0909095-10-285-318001	PIZARRON INTERACTIVO/////././VG011012	13,920.00
PESA0909095-10-285-318002	PIZARRON INTERACTIVO/////././VG011307	13,920.00
PESA0909095-10-285-318003	PIZARRON INTERACTIVO/////././VG011076	13,920.00
PESA0909095-10-285-318004	PIZARRON INTERACTIVO/////././VG011041	13,920.00
PESA0909095-10-285-318005	PIZARRON INTERACTIVO/////././VG011306	13,920.00
PESA0909095-10-285-318006	PIZARRON INTERACTIVO/////././VG011175	13,920.00
PESA0909095-10-285-318007	PIZARRON INTERACTIVO/////././VG011305	13,920.00
PESA0909095-10-285-318047	PIZARRON INTERACTIVO/////././VG011089	13,920.00
PESA0909095-10-285-318048	PIZARRON INTERACTIVO/////././VG011683	13,920.00
PESA0909095-10-285-318049	PIZARRON INTERACTIVO/////././VG011176	13,920.00
PESA0909095-10-285-318050	PIZARRON INTERACTIVO/////././VG011771	13,920.00
PESA0909095-10-285-318082	PIZARRON INTERACTIVO/////././VG011088	13,920.00
PESA0909095-10-285-318083	PIZARRON INTERACTIVO/////././VG011684	13,920.00
PESA0909095-10-285-318084	PIZARRON INTERACTIVO/////././VG011087	13,920.00
PESA0909095-10-285-318085	PIZARRON INTERACTIVO/////././VG011763	13,920.00
PESA0909095-10-285-318086	PIZARRON INTERACTIVO/////././VG011624	13,920.00
PESA0909095-10-285-318087	PIZARRON INTERACTIVO/////././VG011447	13,920.00
PESA0909095-10-285-318088	PIZARRON INTERACTIVO/////././VG011776	13,920.00
PESA0909095-10-285-318089	PIZARRON INTERACTIVO/////././VG011622	13,920.00
PESA0909095-10-285-318090	PIZARRON INTERACTIVO/////././VG011445	13,920.00
PESA0909095-10-285-318091	PIZARRON INTERACTIVO/////././VG011625	13,920.00
PESA0909095-10-285-318092	PIZARRON INTERACTIVO/////././VG011086	13,920.00
PESA0909095-10-285-318093	PIZARRON INTERACTIVO/////././VG010942	13,920.00
PESA0909095-10-285-318094	PIZARRON INTERACTIVO/////././VG011439	13,920.00
PESA0909095-10-285-318095	PIZARRON INTERACTIVO/////././VG011479	13,920.00
PESA0909095-10-285-318096	PIZARRON INTERACTIVO/////././VG011436	13,920.00
PESA0909095-10-285-318097	PIZARRON INTERACTIVO/////././VG011001	13,920.00
PESA0909095-10-285-318098	PIZARRON INTERACTIVO/////././VG011434	13,920.00
PESA0909095-10-285-318099	PIZARRON INTERACTIVO/////././VG011002	13,920.00
PESA0909095-10-285-318100	PIZARRON INTERACTIVO/////././VG011433	13,920.00
PESA0909095-10-285-318101	PIZARRON INTERACTIVO/////././VG011005	13,920.00
PESA0909095-10-285-318102	PIZARRON INTERACTIVO/////././VG010928	13,920.00
PESA0909095-10-285-318103	PIZARRON INTERACTIVO/////././VG011007	13,920.00
PESA0909095-10-285-318104	PIZARRON INTERACTIVO/////././VG010927	13,920.00
PESA0909095-10-285-318105	PIZARRON INTERACTIVO/////././VG011014	13,920.00
PESA0909095-10-285-318106	PIZARRON INTERACTIVO/////././VG011435	13,920.00
PESA0909095-10-285-318107	PIZARRON INTERACTIVO/////././VG010923	13,920.00
PESA0909095-10-285-318108	PIZARRON INTERACTIVO/////././VG011313	13,920.00
PESA0909095-10-285-318109	PIZARRON INTERACTIVO/////././VG010924	13,920.00
PESA0909095-10-285-318183	PIZARRON INTERACTIVO/////././VG011314	13,920.00
PESA0909095-10-285-318184	PIZARRON INTERACTIVO/////././VG011126	13,920.00
PESA0909095-10-285-318185	PIZARRON INTERACTIVO/////././VG011474	13,920.00
PESA0909095-10-285-318186	PIZARRON INTERACTIVO/////././VG011125	13,920.00
PESA0909095-10-285-318187	PIZARRON INTERACTIVO/////././VG011475	13,920.00
PESA0909095-10-285-318188	PIZARRON INTERACTIVO/////././VG011199	13,920.00
PESA0909095-10-285-318189	PIZARRON INTERACTIVO/////././VG011477	13,920.00
PESA0909095-10-285-318190	PIZARRON INTERACTIVO/////././VG011117	13,920.00
PESA0909095-10-285-318191	PIZARRON INTERACTIVO/////././VG011476	13,920.00
PESA0909095-10-285-318192	PIZARRON INTERACTIVO/////././VG011338	13,920.00
PESA0909095-10-285-318193	PIZARRON INTERACTIVO/////././VG011478	13,920.00
PESA0909095-10-285-318194	PIZARRON INTERACTIVO/////././VG011339	13,920.00
PESA0909095-10-285-318195	PIZARRON INTERACTIVO/////././VG010940	13,920.00
PESA0909095-10-285-318196	PIZARRON INTERACTIVO/////././VG011178	13,920.00
PESA0909095-10-285-318197	PIZARRON INTERACTIVO/////././VG010939	13,920.00
PESA0909095-10-285-318198	PIZARRON INTERACTIVO/////././VG011337	13,920.00
PESA0909095-10-285-318199	PIZARRON INTERACTIVO/////././VG011321	13,920.00
PESA0909095-10-285-318202	PIZARRON INTERACTIVO/////././VG011301	13,920.00
PESA0909095-10-285-318203	PIZARRON INTERACTIVO/////././VG011320	13,920.00
PESA0909095-10-285-318204	PIZARRON INTERACTIVO/////././VG011179	13,920.00
PESA0909095-10-285-318205	PIZARRON INTERACTIVO/////././VG011319	13,920.00
PESA0909095-10-285-318206	PIZARRON INTERACTIVO/////././VG011336	13,920.00
PESA0909095-10-285-318207	PIZARRON INTERACTIVO/////././VG011317	13,920.00
PESA0909095-10-285-318208	PIZARRON INTERACTIVO/////././VG011114	13,920.00
PESA0909095-10-285-318209	PIZARRON INTERACTIVO/////././VG011315	13,920.00
PESA0909095-10-285-318210	PIZARRON INTERACTIVO/////././VG011115	13,920.00
PESA0909095-10-285-318211	PIZARRON INTERACTIVO/////././VG011302	13,920.00
PESA0909095-10-285-318212	PIZARRON INTERACTIVO/////././VG011118	13,920.00

Código	Descripción del Bien Mueble	Valor en libros
PESA0909095-10-285-318213	PIZARRON INTERACTIVO/////././VG011304	13,920.00
PESA0909095-10-285-318214	PIZARRON INTERACTIVO/////././VG011120	13,920.00
PESA0909095-10-285-318215	PIZARRON INTERACTIVO/////././VG011074	13,920.00
PESA0909095-10-285-318216	PIZARRON INTERACTIVO/////././VG011442	13,920.00
PESA0909095-10-285-318217	PIZARRON INTERACTIVO/////././VG011129	13,920.00
PESA0909095-10-285-318218	PIZARRON INTERACTIVO/////././VG010925	13,920.00
PESA0909095-10-285-318219	PIZARRON INTERACTIVO/////././VG011237	13,920.00
PESA0909095-10-285-318220	PIZARRON INTERACTIVO/////././VG011437	13,920.00
PESA0909095-10-285-318221	PIZARRON INTERACTIVO/////././VG011116	13,920.00
PESA0909095-10-285-318222	PIZARRON INTERACTIVO/////././VG011851	13,920.00
PESA0909095-10-285-318223	PIZARRON INTERACTIVO/////././VG011004	13,920.00
PESA0909095-10-285-318224	PIZARRON INTERACTIVO/////././VG011852	13,920.00
PESA0909095-10-285-318225	PIZARRON INTERACTIVO/////././VG011438	13,920.00
PESA0909095-10-285-318226	PIZARRON INTERACTIVO/////././VG011853	13,920.00
PESA0909095-10-285-318227	PIZARRON INTERACTIVO/////././VG011077	13,920.00
PESA0909095-10-285-318256	PIZARRON INTERACTIVO/////././VG011556	13,920.00
PESA0909095-10-285-318299	PIZARRON INTERACTIVO/////././VG011075	13,920.00
PESA0909095-10-285-318300	PIZARRON INTERACTIVO/////././VG011062	13,920.00
PESA0909095-10-285-318301	PIZARRON INTERACTIVO/////././VG011238	13,920.00
PESA0909095-10-285-318312	PIZARRON INTERACTIVO/////././VG011060	13,920.00
PESA0909095-10-285-318313	PIZARRON INTERACTIVO/////././VG011473	13,920.00
PESA0909095-10-285-318314	PIZARRON INTERACTIVO/////././VG011471	13,920.00
PESA0909095-10-285-318315	PIZARRON INTERACTIVO/////././VG011440	13,920.00
PESA0909095-10-285-318316	PIZARRON INTERACTIVO/////././VG011580	13,920.00
PESA0909095-10-285-318317	PIZARRON INTERACTIVO/////././VG010943	13,920.00
PESA0909095-10-285-318318	PIZARRON INTERACTIVO/////././VG011143	13,920.00
PESA0909095-10-285-318319	PIZARRON INTERACTIVO/////././VG010922	13,920.00
PESA0909095-10-285-318320	PIZARRON INTERACTIVO/////././VG011441	13,920.00
PESA0909095-10-285-318321	PIZARRON INTERACTIVO/////././VG011073	13,920.00
PESA0909095-10-285-318322	PIZARRON INTERACTIVO/////././VG011124	13,920.00
PESA0909095-10-285-318323	PIZARRON INTERACTIVO/////././VG011557	13,920.00
PESA0909095-10-285-318324	PIZARRON INTERACTIVO/////././VG010912	13,920.00
PESA0909095-10-285-318325	PIZARRON INTERACTIVO/////././VG011081	13,920.00
PESA0909095-10-285-318326	PIZARRON INTERACTIVO/////././VG011408	13,920.00
PESA0909095-10-285-318327	PIZARRON INTERACTIVO/////././VG011199	13,920.00
PESA0909095-10-285-318328	PIZARRON INTERACTIVO/////././VG011655	13,920.00
PESA0909095-10-285-318329	PIZARRON INTERACTIVO/////././VG011318	13,920.00
PESA0909095-10-285-318330	PIZARRON INTERACTIVO/////././VG011654	13,920.00
PESA0909095-10-285-318331	PIZARRON INTERACTIVO/////././VG011444	13,920.00
PESA0909095-10-285-318332	PIZARRON INTERACTIVO/////././VG011704	13,920.00
PESA0909095-10-285-318333	PIZARRON INTERACTIVO/////././VG011443	13,920.00
PESA0909095-10-285-318334	PIZARRON INTERACTIVO/////././VG011689	13,920.00
PESA0909095-10-285-318335	PIZARRON INTERACTIVO/////././VG011443	13,920.00
PESA0909095-10-285-318336	PIZARRON INTERACTIVO/////././VG011772	13,920.00
PESA0909095-10-285-318337	PIZARRON INTERACTIVO/////././VG011153	13,920.00
PESA0909095-10-285-318338	PIZARRON INTERACTIVO/////././VG011686	13,920.00
PESA0909095-10-285-318339	PIZARRON INTERACTIVO/////././VG011154	13,920.00
PESA0909095-10-285-318353	PIZARRON INTERACTIVO/////././VG011155	13,920.00
PESA0909095-10-285-318354	PIZARRON INTERACTIVO/////././VG011627	13,920.00
PESA0909095-10-285-318355	PIZARRON INTERACTIVO/////././VG011085	13,920.00
PESA0909095-10-285-318356	PIZARRON INTERACTIVO/////././VG011630	13,920.00
PESA0909095-10-285-318366	PIZARRON INTERACTIVO/////././VG011316	13,920.00
PESA0909095-10-285-318367	PIZARRON INTERACTIVO/////././VG011701	13,920.00
PESA0909095-10-285-318368	PIZARRON INTERACTIVO/////././VG011401	13,920.00
PESA0909095-10-285-318369	PIZARRON INTERACTIVO/////././VG011698	13,920.00
PESA0909095-10-285-318370	PIZARRON INTERACTIVO/////././VG011180	13,920.00
PESA0909095-10-285-318371	PIZARRON INTERACTIVO/////././VG011703	13,920.00
PESA0909095-10-285-318372	PIZARRON INTERACTIVO/////././VG011003	13,920.00
PESA0909095-10-285-318373	PIZARRON INTERACTIVO/////././VG011692	13,920.00
PESA0909095-10-285-318374	PIZARRON INTERACTIVO/////././VG010926	13,920.00
PESA0909095-10-285-318375	PIZARRON INTERACTIVO/////././VG011228	13,920.00
PESA0909095-10-285-318376	PIZARRON INTERACTIVO/////././VG011472	13,920.00
PESA0909095-10-285-318377	PIZARRON INTERACTIVO/////././VG011226	13,920.00
PESA0909095-10-285-318378	PIZARRON INTERACTIVO/////././VG011239	13,920.00
PESA0909095-10-285-318379	PIZARRON INTERACTIVO/////././VG011722	13,920.00
PESA0909095-10-285-318380	PIZARRON INTERACTIVO/////././VG011079	13,920.00
PESA0909095-10-285-318381	PIZARRON INTERACTIVO/////././VG011774	13,920.00
PESA0909095-10-285-318382	PIZARRON INTERACTIVO/////././VG011078	13,920.00
PESA0909095-10-285-318383	PIZARRON INTERACTIVO/////././VG011773	13,920.00
PESA0909095-10-285-318384	PIZARRON INTERACTIVO/////././VG011750	13,920.00
PESA0909095-10-285-318385	PIZARRON INTERACTIVO/////././VG011685	13,920.00
PESA0909095-10-285-318386	PIZARRON INTERACTIVO/////././VG011064	13,920.00
PESA0909095-10-285-318387	PIZARRON INTERACTIVO/////././VG011688	13,920.00

Código	Descripción del Bien Mueble	Valor en libros
PESA0909095-10-285-318388	PIZARRON INTERACTIVO/////././VG011233	13,920.00
PESA0909095-10-285-318389	PIZARRON INTERACTIVO/////././VG011274	13,920.00
PESA0909095-10-285-318390	PIZARRON INTERACTIVO/////././VG010910	13,920.00
PESA0909095-10-285-318391	PIZARRON INTERACTIVO/////././VG011232	13,920.00
PESA0909095-10-285-318392	PIZARRON INTERACTIVO/////././VG011300	13,920.00
PESA0909095-10-285-318393	PIZARRON INTERACTIVO/////././VG011236	13,920.00
PESA0909095-10-285-318394	PIZARRON INTERACTIVO/////././VG011231	13,920.00
PESA0909095-10-285-318395	PIZARRON INTERACTIVO/////././VG011843	13,920.00
PESA0909095-10-285-318396	PIZARRON INTERACTIVO/////././VG011229	13,920.00
PESA0909095-10-285-318397	PIZARRON INTERACTIVO/////././VG011748	13,920.00
PESA0909095-10-285-318398	PIZARRON INTERACTIVO/////././VG011227	13,920.00
PESA0909095-10-285-318399	PIZARRON INTERACTIVO/////././VG011291	13,920.00
PESA0909095-10-285-318400	PIZARRON INTERACTIVO/////././VG011027	13,920.00
PESA0909095-10-285-318401	PIZARRON INTERACTIVO/////././VG011293	13,920.00
PESA0909095-10-285-318402	PIZARRON INTERACTIVO/////././VG011225	13,920.00
PESA0909095-10-285-318403	PIZARRON INTERACTIVO/////././VG011764	13,920.00
PESA0909095-10-285-318404	PIZARRON INTERACTIVO/////././VG011298	13,920.00
PESA0909095-10-285-318405	PIZARRON INTERACTIVO/////././VG011234	13,920.00
PESA0909095-10-285-318406	PIZARRON INTERACTIVO/////././VG011505	13,920.00
PESA0909095-10-285-318407	PIZARRON INTERACTIVO/////././VG011230	13,920.00
PESA0909095-10-285-318408	PIZARRON INTERACTIVO/////././VG011828	13,920.00
PESA0909095-10-285-318409	PIZARRON INTERACTIVO/////././VG011760	13,920.00
PESA0909095-10-285-318410	PIZARRON INTERACTIVO/////././VG011224	13,920.00
PESA0909095-10-285-318411	PIZARRON INTERACTIVO/////././VG0111409	13,920.00
PESA0909095-10-285-318412	PIZARRON INTERACTIVO/////././VG011223	13,920.00
PESA0909095-10-285-318413	PIZARRON INTERACTIVO/////././VG011387	13,920.00
PESA0909095-10-285-318414	PIZARRON INTERACTIVO/////././VG011754	13,920.00
PESA0909095-10-285-318415	PIZARRON INTERACTIVO/////././VG010291	13,920.00
PESA0909095-10-285-318416	PIZARRON INTERACTIVO/////././VG011404	13,920.00
PESA0909063-10-285-330653	PIZARRON INTERACTIVO/////././VG010338	12,748.40
PESA0909063-10-285-330654	PIZARRON INTERACTIVO/////././VG010340	12,748.40
PESA0909095-10-130-318435	CAÑON PROYECTOR/////BENQ/LX60ST/PD93F01114TLO	23,964.44
PESA0909095-10-130-318436	CAÑON PROYECTOR/////BENQ/LX60ST/PD93F051L0TL0	23,964.44
PESA0909095-10-130-318437	CAÑON PROYECTOR/////BENQ/LX60ST/PD93F01192TLO	23,964.44
PESA0909095-10-130-318438	CAÑON PROYECTOR/////BENQ/LX60ST/PD93F01174TLO	23,964.44
PESA0909095-10-130-318439	CAÑON PROYECTOR/////BENQ/LX60ST/PD93F01180TLO	23,964.44
PESA0909095-10-130-318440	CAÑON PROYECTOR/////BENQ/LX60ST/PD93F01251TL0	23,964.44
PESA0909095-10-130-318441	CAÑON PROYECTOR/////BENQ/LX60ST/PD93F01077TLO	23,964.44
PESA0909095-10-130-318442	CAÑON PROYECTOR/////BENQ/LX60ST/PD93F01128TLO	23,964.44
PESA0909095-10-130-318443	CAÑON PROYECTOR/////BENQ/LX60ST/PD93F01075TLO	23,964.44
PESA0909095-10-130-318444	CAÑON PROYECTOR/////BENQ/LX60ST/PD93F01186TLO	23,964.44
PESA0909095-10-130-318445	CAÑON PROYECTOR/////BENQ/LX60ST/PD93F01201TLO	23,964.44
PESA0909095-10-130-318446	CAÑON PROYECTOR/////BENQ/LX60ST/PD93F01218TLO	23,964.44
PESA0909095-10-130-318447	CAÑON PROYECTOR/////BENQ/LX60ST/PD93F01188TLO	23,964.44
PESA0909095-10-130-318448	CAÑON PROYECTOR/////BENQ/LX60ST/PD93F01336TLO	23,964.44
PESA0909095-10-130-318449	CAÑON PROYECTOR/////BENQ/LX60ST/PD93F01200TLO	23,964.44
PESA0909095-10-130-318450	CAÑON PROYECTOR/////BENQ/LX60ST/PD93F0	23,964.44
PESA0909095-10-130-318451	CAÑON PROYECTOR/////BENQ/LX60ST/PD93F01216TLO	23,964.44
PESA0909095-10-130-318452	CAÑON PROYECTOR/////BENQ/LX60ST/PD93F0118HTLO	23,964.44
PESA0909095-10-130-318453	CAÑON PROYECTOR/////BENQ/LX60ST/PD93F01207TLO	23,964.44
PESA0909095-10-130-318454	CAÑON PROYECTOR/////BENQ/LX60ST/PD93F01215TLO	23,964.44
PESA0909095-10-130-318455	CAÑON PROYECTOR/////BENQ/LX60ST/PD93F01193TLO	23,964.44
PESA0909095-10-130-318456	CAÑON PROYECTOR/////BENQ/LX60ST/PD93F01288TLO	23,964.44
PESA0909095-10-130-318457	CAÑON PROYECTOR/////BENQ/LX60ST/PD93F01187TLO	23,964.44
PESA0909095-10-130-318458	CAÑON PROYECTOR/////BENQ/LX60ST/PD93F01185TLO	23,964.44
PESA0909095-10-130-318459	CAÑON PROYECTOR/////BENQ/LX60ST/PD93F01195TLO	23,964.44
PESA0909095-10-130-318460	CAÑON PROYECTOR/////BENQ/LX60ST/PD93F01257TLO	23,964.44
PESA0909095-10-130-318461	CAÑON PROYECTOR/////BENQ/LX60ST/PD93F01259TLO	23,964.44
PESA0909095-10-130-318462	CAÑON PROYECTOR/////BENQ/LX60ST/PD93F01116TLO	23,964.44
PESA0909095-10-130-318612	CAÑON PROYECTOR/////BENQ/LX60ST/PD93FO1314TLO	23,964.44
PESA0909095-10-130-318613	CAÑON PROYECTOR/////BENQ/LX60ST/PD93FO1311TLO	23,964.44
PESA0909095-10-130-318614	CAÑON PROYECTOR/////BENQ/LX60ST/PD93FO1317TLO	23,964.44
PESA0909095-10-130-318615	CAÑON PROYECTOR/////BENQ/LX60ST/PD93FO1301TLO	23,964.44
PESA0909095-10-130-318616	CAÑON PROYECTOR/////BENQ/LX60ST/PD93FO1299TLO	23,964.44
PESA0909095-10-130-318617	CAÑON PROYECTOR/////BENQ/LX60ST/PD93FO1308TLO	23,964.44
PESA0909095-10-130-318618	CAÑON PROYECTOR/////BENQ/LX60ST/PD93FO1160TLO	23,964.44
PESA0909095-10-130-318619	CAÑON PROYECTOR/////BENQ/LX60ST/PD93FO1298TLO	23,964.44
PESA0909095-10-130-318620	CAÑON PROYECTOR/////BENQ/LX60ST/PD93FO1304TLO	23,964.44
PESA0909095-10-130-318621	CAÑON PROYECTOR/////BENQ/LX60ST/PD93FO1312TLO	23,964.44
PESA0909095-10-130-318622	CAÑON PROYECTOR/////BENQ/LX60ST/PD93FO1310TLO	23,964.44
PESA0909095-10-130-318623	CAÑON PROYECTOR/////BENQ/LX60ST/PD93FO1011TLO	23,964.44
PESA0909095-10-130-318624	CAÑON PROYECTOR/////BENQ/LX60ST/PD93FO1028TLO	23,964.44
PESA0909095-10-130-318625	CAÑON PROYECTOR/////BENQ/LX60ST/PD93FO1007TLO	23,964.44

Código	Descripción del Bien Mueble	Valor en libros
PESA0909095-10-130-318626	CAÑON PROYECTOR//////BENQ/LX60ST/PD93FO1241TLO	23,964.44
PESA0909095-10-130-318627	CAÑON PROYECTOR//////BENQ/LX60ST/PD93FO1025TLO	23,964.44
PESA0909095-10-130-318628	CAÑON PROYECTOR//////BENQ/LX60ST/PD93FO1019TLO	23,964.44
PESA0909095-10-130-318629	CAÑON PROYECTOR//////BENQ/LX60ST/PD93FO1229TLO	23,964.44
PESA0909095-10-130-318630	CAÑON PROYECTOR//////BENQ/LX60ST/PD93FO1018TLO	23,964.44
PESA0909095-10-130-318631	CAÑON PROYECTOR//////BENQ/LX60ST/PD93FO1230TLO	23,964.44
PESA0909095-10-130-318632	CAÑON PROYECTOR//////BENQ/LX60ST/PD93FO1262TLO	23,964.44
PESA0909095-10-130-318633	CAÑON PROYECTOR//////BENQ/LX60ST/PD93FO1254TLO	23,964.44
PESA0909095-10-130-318634	CAÑON PROYECTOR//////BENQ/LX60ST/PD93FO1340TLO	23,964.44
PESA0909095-10-130-318635	CAÑON PROYECTOR//////BENQ/LX60ST/PD93FO1331TLO	23,964.44
PESA0909095-10-130-318636	CAÑON PROYECTOR//////BENQ/LX60ST/PD93FO1044TLO	23,964.44
PESA0909095-10-130-318637	CAÑON PROYECTOR//////BENQ/LX60ST/PD93FO1258TLO	23,964.44
PESA0909095-10-130-318638	CAÑON PROYECTOR//////BENQ/LX60ST/PD93FO1252TLO	23,964.44
PESA0909095-10-130-318639	CAÑON PROYECTOR//////BENQ/LX60ST/PD93FO1081TLO	23,964.44
PESA0909095-10-130-318640	CAÑON PROYECTOR//////BENQ/LX60ST/PD93FO1076TLO	23,964.44
PESA0909095-10-130-318641	CAÑON PROYECTOR//////BENQ/LX60ST/PD93FO1073TLO	23,964.44
PESA0909095-10-130-318642	CAÑON PROYECTOR//////BENQ/LX60ST/PD93FO1339TLO	23,964.44
PESA0909095-10-130-318643	CAÑON PROYECTOR//////BENQ/LX60ST/PD93FO1086TLO	23,964.44
PESA0909095-10-130-318644	CAÑON PROYECTOR//////BENQ/LX60ST/PD93FO1343TLO	23,964.44
PESA0909095-10-130-318645	CAÑON PROYECTOR//////BENQ/LX60ST/PD93FO1261TLO	23,964.44
PESA0909095-10-130-318646	CAÑON PROYECTOR//////BENQ/LX60ST/PD93FO1228TLO	23,964.44
PESA0909095-10-130-318647	CAÑON PROYECTOR//////BENQ/LX60ST/PD93FO1023TLO	23,964.44
PESA0909095-10-130-318648	CAÑON PROYECTOR//////BENQ/LX60ST/PD93FO1269TLO	23,964.44
PESA0909095-10-130-318649	CAÑON PROYECTOR//////BENQ/LX60ST/PD93FO1273TLO	23,964.44
PESA0909095-10-130-318650	CAÑON PROYECTOR//////BENQ/LX60ST/PD93FO1265TLO	23,964.44
PESA0909095-10-130-318651	CAÑON PROYECTOR//////BENQ/LX60ST/PD93FO1270TLO	23,964.44
PESA0909095-10-130-318652	CAÑON PROYECTOR//////BENQ/LX60ST/PD93FO1268TLO	23,964.44
PESA0909095-10-130-318653	CAÑON PROYECTOR//////BENQ/LX60ST/PD93FO1264TLO	23,964.44
PESA0909095-10-130-318654	CAÑON PROYECTOR//////BENQ/LX60ST/PD93FO1272TLO	23,964.44
PESA0909095-10-130-318655	CAÑON PROYECTOR//////BENQ/LX60ST/PD93FO1231TLO	23,964.44
PESA0909095-10-130-318656	CAÑON PROYECTOR//////BENQ/LX60ST/PD93FO1275TLO	23,964.44
PESA0909095-10-130-318657	CAÑON PROYECTOR//////BENQ/LX60ST/PD93FO1263TLO	23,964.44
PESA0909095-10-130-318658	CAÑON PROYECTOR//////BENQ/LX60ST/PD93FO1017TLO	23,964.44
PESA0909095-10-130-318659	CAÑON PROYECTOR//////BENQ/LX60ST/PD93FO1083TLO	23,964.44
PESA0909095-10-130-318660	CAÑON PROYECTOR//////BENQ/LX60ST/PD93FO1344TLO	23,964.44
PESA0909095-10-130-318661	CAÑON PROYECTOR//////BENQ/LX60ST/PD93FO1266TLO	23,964.44
PESA0909095-10-130-318662	CAÑON PROYECTOR//////BENQ/LX60ST/PD93FO1176TLO	23,964.44
PESA0909095-10-130-318663	CAÑON PROYECTOR//////BENQ/LX60ST/PD93FO1082TLO	23,964.44
PESA0909095-10-130-318664	CAÑON PROYECTOR//////BENQ/LX60ST/PD93FO1249TLO	23,964.44
PESA0909095-10-130-318665	CAÑON PROYECTOR//////BENQ/LX60ST/PD93FO1177TLO	23,964.44
PESA0909095-10-130-318666	CAÑON PROYECTOR//////BENQ/LX60ST/PD93FO1173TLO	23,964.44
PESA0909095-10-130-318667	CAÑON PROYECTOR//////BENQ/LX60ST/PD93FO1276TLO	23,964.44
PESA0909095-10-130-318668	CAÑON PROYECTOR//////BENQ/LX60ST/PD93FO1274TLO	23,964.44
PESA0909095-10-130-318669	CAÑON PROYECTOR//////BENQ/LX60ST/PD93FO1277TLO	23,964.44
PESA0909095-10-130-318670	CAÑON PROYECTOR//////BENQ/LX60ST/PD93FO1267TLO	23,964.44
PESA0909095-10-130-318671	CAÑON PROYECTOR//////BENQ/LX60ST/PD93FO1271TLO	23,964.44
PESA0909095-10-130-318672	CAÑON PROYECTOR//////BENQ/LX60ST/PD93FO1260TLO	23,964.44
PESA0909095-10-130-318673	CAÑON PROYECTOR//////BENQ/LX60ST/PD93FO1024TLO	23,964.44
PESA0909095-10-130-318674	CAÑON PROYECTOR//////BENQ/LX60ST/PD93FO1278TLO	23,964.44
PESA0909095-10-130-318675	CAÑON PROYECTOR//////BENQ/LX60ST/PD93FO1111TLO	23,964.44
PESA0909095-10-130-318676	CAÑON PROYECTOR//////BENQ/LX60ST/PD93FO1120TLO	23,964.44
PESA0909095-10-130-318677	CAÑON PROYECTOR//////BENQ/LX60ST/PD93FO1182TLO	23,964.44
PESA0909095-10-130-318678	CAÑON PROYECTOR//////BENQ/LX60ST/PD93FO1279TLO	23,964.44
PESA0909095-10-130-318679	CAÑON PROYECTOR//////BENQ/LX60ST/PD93FO1183TLO	23,964.44
PESA0909095-10-130-318680	CAÑON PROYECTOR//////BENQ/LX60ST/PD93FO1168TLO	23,964.44
PESA0909095-10-130-318681	CAÑON PROYECTOR//////BENQ/LX60ST/PD93FO1153TLO	23,964.44
PESA0909095-10-130-318682	CAÑON PROYECTOR//////BENQ/LX60ST/PD93FO1163TLO	23,964.44
PESA0909095-10-130-318683	CAÑON PROYECTOR//////BENQ/LX60ST/PD93FO1243TLO	23,964.44
PESA0909095-10-130-318684	CAÑON PROYECTOR//////BENQ/LX60ST/PD93FO1321TLO	23,964.44
PESA0909095-10-130-318685	CAÑON PROYECTOR//////BENQ/LX60ST/PD93FO1166TLO	23,964.44
PESA0909095-10-130-318686	CAÑON PROYECTOR//////BENQ/LX60ST/PD93FO1126TLO	23,964.44
PESA0909095-10-130-318687	CAÑON PROYECTOR//////BENQ/LX60ST/PD93FO1127TLO	23,964.44
PESA0909095-10-130-318688	CAÑON PROYECTOR//////BENQ/LX60ST/PD93FO1248TLO	23,964.44
PESA0909095-10-130-318689	CAÑON PROYECTOR//////BENQ/LX60ST/PD93FO1175TLO	23,964.44
PESA0909095-10-130-318690	CAÑON PROYECTOR//////BENQ/LX60ST/PD93FO1246TLO	23,964.44
PESA0909095-10-130-318691	CAÑON PROYECTOR//////BENQ/LX60ST/PD93FO1178TLO	23,964.44
PESA0909095-10-130-318692	CAÑON PROYECTOR//////BENQ/LX60ST/PD93FO1122TLO	23,964.44
PESA0909095-10-130-318693	CAÑON PROYECTOR//////BENQ/LX60ST/PD93FO1121TLO	23,964.44
PESA0909095-10-130-318694	CAÑON PROYECTOR//////BENQ/LX60ST/PD93FO1119TLO	23,964.44
PESA0909095-10-130-318695	CAÑON PROYECTOR//////BENQ/LX60ST/PD93FO1118TLO	23,964.44
PESA0909095-10-130-318696	CAÑON PROYECTOR//////BENQ/LX60ST/PD93FO1112TLO	23,964.44
PESA0909095-10-130-318697	CAÑON PROYECTOR//////BENQ/LX60ST/PD93FO1113TLO	23,964.44
PESA0909095-10-130-318698	CAÑON PROYECTOR//////BENQ/LX60ST/PD93FO1250TLO	23,964.44

Código	Descripción del Bien Mueble	Valor en libros
PESA0909095-10-130-318699	CAÑON PROYECTOR//////BENQ/LX60ST/PD93FO1117TLO	23,964.44
PESA0909095-10-130-318700	CAÑON PROYECTOR//////BENQ/LX60ST/PD93FO1350TLO	23,964.44
PESA0909095-10-130-318701	CAÑON PROYECTOR//////BENQ/LX60ST/PD93FO1236TLO	23,964.44
PESA0909095-10-130-318702	CAÑON PROYECTOR//////BENQ/LX60ST/PD93FO1004TLO	23,964.44
PESA0909095-10-130-318703	CAÑON PROYECTOR//////BENQ/LX60ST/PD93FO1002TLO	23,964.44
PESA0909095-10-130-318704	CAÑON PROYECTOR//////BENQ/LX60ST/PD93FO1315TLO	23,964.44
PESA0909095-10-130-318705	CAÑON PROYECTOR//////BENQ/LX60ST/PD93FO1318TLO	23,964.44
PESA0909095-10-130-318706	CAÑON PROYECTOR//////BENQ/LX60ST/PD93FO1306TLO	23,964.44
PESA0909095-10-130-318707	CAÑON PROYECTOR//////BENQ/LX60ST/PD93FO1309TLO	23,964.44
PESA0909095-10-130-318708	CAÑON PROYECTOR//////BENQ/LX60ST/PD93FO1167TLO	23,964.44
PESA0909095-10-130-318709	CAÑON PROYECTOR//////BENQ/LX60ST/PD93FO1320TLO	23,964.44
PESA0909095-10-130-318710	CAÑON PROYECTOR//////BENQ/LX60ST/PD93FO1014TLO	23,964.44
PESA0909095-10-130-318711	CAÑON PROYECTOR//////BENQ/LX60ST/PD93FO1232TLO	23,964.44
PESA0909095-10-130-318712	CAÑON PROYECTOR//////BENQ/LX60ST/PD93FO1001TLO	23,964.44
PESA0909095-10-130-318713	CAÑON PROYECTOR//////BENQ/LX60ST/PD93FO1224TLO	23,964.44
PESA0909095-10-130-318715	CAÑON PROYECTOR//////BENQ/LX60ST/PD93FO1214TLO	23,964.44
PESA0909095-10-130-318716	CAÑON PROYECTOR//////BENQ/LX60ST/PD93FO1238TLO	23,964.44
PESA0909095-10-130-318717	CAÑON PROYECTOR//////BENQ/LX60ST/PD93FO1005TLO	23,964.44
PESA0909095-10-130-318719	CAÑON PROYECTOR//////BENQ/LX60ST/PD93FO1021TLO	23,964.44
PESA0909095-10-130-318720	CAÑON PROYECTOR//////BENQ/LX60ST/PD93FO1204TLO	23,964.44
PESA0909095-10-130-318721	CAÑON PROYECTOR//////BENQ/LX60ST/PD93FO1094TLO	23,964.44
PESA0909095-10-130-318722	CAÑON PROYECTOR//////BENQ/LX60ST/PD93FO1093TLO	23,964.44
PESA0909095-10-130-318723	CAÑON PROYECTOR//////BENQ/LX60ST/PD93FO1096TLO	23,964.44
PESA0909095-10-130-318724	CAÑON PROYECTOR//////BENQ/LX60ST/PD93FO1104TLO	23,964.44
PESA0909095-10-130-318725	CAÑON PROYECTOR//////BENQ/LX60ST/PD93FO1103TLO	23,964.44
PESA0909095-10-130-318726	CAÑON PROYECTOR//////BENQ/LX60ST/PD93F01095TLO	23,964.44
PESA0909095-10-130-318727	CAÑON PROYECTOR//////BENQ/LX60ST/PD93FO1092TLO	23,964.44
PESA0909095-10-130-318728	CAÑON PROYECTOR//////BENQ/LX60ST/PD93FO1333TLO	23,964.44
PESA0909095-10-130-318729	CAÑON PROYECTOR//////BENQ/LX60ST/PD93FO1015TLO	23,964.44
PESA0909095-10-130-318730	CAÑON PROYECTOR//////BENQ/LX60ST/PD93FO1090TLO	23,964.44
PESA0909095-10-130-318731	CAÑON PROYECTOR//////BENQ/LX60ST/PD93FO1313TLO	23,964.44
PESA0909095-10-130-318732	CAÑON PROYECTOR//////BENQ/LX60ST/PD93FO1047TLO	23,964.44
PESA0909095-10-130-318733	CAÑON PROYECTOR//////BENQ/LX60ST/PD93FO1334TLO	23,964.44
PESA0909095-10-130-318734	CAÑON PROYECTOR//////BENQ/LX60ST/PD93FO1099TLO	23,964.44
PESA0909095-10-130-318735	CAÑON PROYECTOR//////BENQ/LX60ST/PD93FO1091TLO	23,964.44
PESA0909095-10-130-318736	CAÑON PROYECTOR//////BENQ/LX60ST/PD93FO1100TLO	23,964.44
PESA0909095-10-130-318737	CAÑON PROYECTOR//////BENQ/LX60ST/PD93FO1101TLO	23,964.44
PESA0909095-10-130-318738	CAÑON PROYECTOR//////BENQ/LX60ST/PD93FO1097TLO	23,964.44
PESA0909095-10-130-318739	CAÑON PROYECTOR//////BENQ/LX60ST/PD93FO1198TLO	23,964.44
PESA0909095-10-130-318740	CAÑON PROYECTOR//////BENQ/LX60ST/PD93FO1010TLO	23,964.44
PESA0909095-10-130-318741	CAÑON PROYECTOR//////BENQ/LX60ST/PD93FO1129TLO	23,964.44
PESA0909095-10-130-318742	CAÑON PROYECTOR//////BENQ/LX60ST/PD93FO1003TLO	23,964.44
PESA0909095-10-130-318744	CAÑON PROYECTOR//////BENQ/LX60ST/PD93FO1237TLO	23,964.44
PESA0909095-10-130-318745	CAÑON PROYECTOR//////BENQ/LX60ST/PD93FO1026TLO	23,964.44
PESA0909095-10-130-318746	CAÑON PROYECTOR//////BENQ/LX60ST/PD93FO1130TLO	23,964.44
PESA0909095-10-130-318747	CAÑON PROYECTOR//////BENQ/LX60ST/PD93FO1138TLO	23,964.44
PESA0909095-10-130-318748	CAÑON PROYECTOR//////BENQ/LX60ST/PD93FO1131TLO	23,964.44
PESA0909095-10-130-318749	CAÑON PROYECTOR//////BENQ/LX60ST/PD93FO1235TLO	23,964.44
PESA0909095-10-130-318750	CAÑON PROYECTOR//////BENQ/LX60ST/PD93FO1240TLO	23,964.44
PESA0909095-10-130-318751	CAÑON PROYECTOR//////BENQ/LX60ST/PD93FO1222TLO	23,964.44
PESA0909095-10-130-318752	CAÑON PROYECTOR//////BENQ/LX60ST/PD93FO1141TLO	23,964.44
PESA0909095-10-130-318753	CAÑON PROYECTOR//////BENQ/LX60ST/PD93FO1006TLO	23,964.44
PESA0909095-10-130-318754	CAÑON PROYECTOR//////BENQ/LX60ST/PD93FO1234TLO	23,964.44
PESA0909095-10-130-318755	CAÑON PROYECTOR//////BENQ/LX60ST/PD93FO1020TLO	23,964.44
PESA0909095-10-130-318756	CAÑON PROYECTOR//////BENQ/LX60ST/PD93FO1147TLO	23,964.44
PESA0909095-10-130-318757	CAÑON PROYECTOR//////BENQ/LX60ST/PD93FO1016TLO	23,964.44
PESA0909095-10-130-318758	CAÑON PROYECTOR//////BENQ/LX60ST/PD93FO1135TLO	23,964.44
PESA0909095-10-130-318759	CAÑON PROYECTOR//////BENQ/LX60ST/PD93FO1227TLO	23,964.44
PESA0909095-10-130-318760	CAÑON PROYECTOR//////BENQ/LX60ST/PD93FO1102TLO	23,964.44
PESA0909095-10-130-318761	CAÑON PROYECTOR//////BENQ/LX60ST/PD93FO1107TLO	23,964.44
PESA0909095-10-130-318762	CAÑON PROYECTOR//////BENQ/LX60ST/PD93FO1008TLO	23,964.44
PESA0909095-10-130-318763	CAÑON PROYECTOR//////BENQ/LX60ST/PD93FO1106TLO	23,964.44
PESA0909095-10-130-318764	CAÑON PROYECTOR//////BENQ/LX60ST/PD93FO1109TLO	23,964.44
PESA0909095-10-130-318765	CAÑON PROYECTOR//////BENQ/LX60ST/PD93FO1105TLO	23,964.44
PESA0909095-10-130-318766	CAÑON PROYECTOR//////BENQ/LX60ST/PD93FO1012TLO	23,964.44
PESA0909095-10-130-318767	CAÑON PROYECTOR//////BENQ/LX60ST/PD93FO1211TLO	23,964.44
PESA0909095-10-130-318768	CAÑON PROYECTOR//////BENQ/LX60ST/PD93FO1108TLO	23,964.44
PESA0909095-10-130-318769	CAÑON PROYECTOR//////BENQ/LX60ST/PD93FO1013TLO	23,964.44
PESA0909095-10-130-318770	CAÑON PROYECTOR//////BENQ/LX60ST/PD93FO1210TLO	23,964.44
PESA0909095-10-130-318771	CAÑON PROYECTOR//////BENQ/LX60ST/PD93FO1221TLO	23,964.44
PESA0909095-10-130-318772	CAÑON PROYECTOR//////BENQ/LX60ST/PD93FO1239TLO	23,964.44
PESA0909095-10-130-318773	CAÑON PROYECTOR//////BENQ/LX60ST/PD93FO1132TLO	23,964.44
PESA0909095-10-130-318774	CAÑON PROYECTOR//////BENQ/LX60ST/PD93FO1223TLO	23,964.44

Código	Descripción del Bien Mueble	Valor en libros
PESA0909095-10-130-318775	CAÑON PROYECTOR//////BENQ/LX60ST/PD93FO1110TLO	23,964.44
PESA0909095-10-130-318776	CAÑON PROYECTOR//////BENQ/LX60ST/PD93FO1209TLO	23,964.44
PESA0909095-10-130-318777	CAÑON PROYECTOR//////BENQ/LX60ST/PD93FO1233TLO	23,964.44
PESA0909095-10-130-318778	CAÑON PROYECTOR//////BENQ/LX60ST/PD93FO1225TLO	23,964.44
PESA0909095-10-130-318779	CAÑON PROYECTOR//////BENQ/LX60ST/PD93FO1220TLO	23,964.44
PESA0909037-10-024-309438	LAP TOP/////./LENOVO/THINKPAD E445/MP06TU86/	10,799.95
PESA0909037-10-024-309439	LAP TOP/////./LENOVO/THINKPAD E445/MP06TFXV/	10,799.95
PESA0909037-10-024-309440	LAP TOP/////./LENOVO/THINKPAD E445/MP06TFXF/	10,799.95
PESA0909037-10-024-309441	LAP TOP/////./LENOVO/THINKPAD E445/MP06TFXM/	10,799.95
PESA0909037-10-024-309442	LAP TOP/////./LENOVO/THINKPAD E445/MP06TUD4/	10,799.95
PESA0909095-03-254-317045	ARTILUGIO MULTIPLE/////././.	12,591.25
PESA0909095-03-254-317046	ARTILUGIO MULTIPLE/////././.	12,591.25
PESA0909095-03-254-317047	ARTILUGIO MULTIPLE/////././.	12,591.25
PESA0909095-03-254-317048	ARTILUGIO MULTIPLE/////././.	12,591.25
PESA0909173-10-130-304275	CAÑON PROYECTOR/////./NEC/NP-VE282XB/.	6,421.88
PESA0909173-10-130-304276	CAÑON PROYECTOR/////./NEC/NP-VE282XB/.	6,421.88
PESA0909173-10-130-304277	CAÑON PROYECTOR/////./NEC/NP-VE282XB/.	6,421.88
PESA0909173-10-130-304278	CAÑON PROYECTOR/////./NEC/NP-VE282XB/.	6,421.88
PESA0909173-10-130-304279	CAÑON PROYECTOR/////./NEC/NP-VE282XB/.	6,421.88
PESA0909173-10-130-304280	CAÑON PROYECTOR/////./NEC/NP-VE282XB/.	6,421.88
PESA0909173-10-130-304281	CAÑON PROYECTOR/////./NEC/NP-VE282XB/.	6,421.88
PESA0909173-10-130-304282	CAÑON PROYECTOR/////./NEC/NP-VE282XB/.	6,421.88
PESA0909173-10-130-304283	CAÑON PROYECTOR/////./NEC/NP-VE282XB/.	6,421.88
PESA0909173-10-130-304284	CAÑON PROYECTOR/////./NEC/NP-VE282XB/.	6,421.88
PESA0909173-10-130-304285	CAÑON PROYECTOR/////./NEC/NP-VE282XB/.	6,421.88
PESA0909173-10-130-304286	CAÑON PROYECTOR/////./NEC/NP-VE282XB/.	6,421.88
PESA0909173-10-130-304271	CAÑON PROYECTOR/////./NEC/NP-VE282XB/.	6,421.88
PESA0909161-10-005-305828	Camara de Circuito Cerrado//////./HIKVISION DS2CD20321/491643871	6,967.54
PESA0909161-10-005-305829	Camara de Circuito Cerrado//////./HIKVISION DS2CD20321/491644207	6,967.54
PESA0909161-10-005-305856	Camara de Circuito Cerrado//////./HIKVISION DS2CD20321/491643878	6,967.54
PESA0909161-10-005-305857	Camara de Circuito Cerrado//////./HIKVISION DS2CD20321/491643902	6,967.54
PESA0909161-10-005-305858	Camara de Circuito Cerrado//////./HIKVISION DS2CD20321/491644144	6,967.54
PESA0909161-10-005-305859	Camara de Circuito Cerrado//////./HIKVISION DS2CD20321/491643914	6,967.54
PESA0909161-10-005-305860	Camara de Circuito Cerrado//////./HIKVISION DS2CD20321/491643881	6,967.54
PESA0909161-10-005-305861	Camara de Circuito Cerrado//////./HIKVISION DS2CD20321/491643809	6,967.54
PESA0909161-10-005-305862	Camara de Circuito Cerrado//////./HIKVISION DS2CD20321/491644132	6,967.54
PESA0909161-10-005-305863	Camara de Circuito Cerrado//////./HIKVISION DS2CD20321/491643916	6,967.54
PESA0909161-10-005-305864	Camara de Circuito Cerrado//////./HIKVISION DS2CD20321/491643815	6,967.54
PESA0909161-10-005-305865	Camara de Circuito Cerrado//////./HIKVISION DS2CD20321/491644015	6,967.54
PESA0909161-10-005-305866	Camara de Circuito Cerrado//////./HIKVISION DS2CD20321/491643886	6,967.54
PESA0909161-10-005-305867	Camara de Circuito Cerrado//////./HIKVISION DS2CD20321/491643895	6,967.54
PESA0909161-10-005-305877	Camara de Circuito Cerrado//////./HIKVISION DS2CD20321/491643746	6,967.54
PESA0909161-10-005-305878	Camara de Circuito Cerrado//////./HIKVISION DS2CD20321/491644172	6,967.54
PESA0909161-10-005-305879	Camara de Circuito Cerrado//////./HIKVISION DS2CD20321/491644063	6,967.54
PESA0909161-10-005-305880	Camara de Circuito Cerrado//////./HIKVISION DS2CD20321/491643918	6,967.54
PESA0909161-10-005-305881	Camara de Circuito Cerrado//////./HIKVISION DS2CD20321/491643976	6,967.54
PESA0909161-10-005-305882	Camara de Circuito Cerrado//////./HIKVISION DS2CD20321/491643767	6,967.54
PESA0909161-10-005-305883	Camara de Circuito Cerrado//////./HIKVISION DS2CD20321/491643909	6,967.54
PESA0909161-10-005-305884	Camara de Circuito Cerrado//////./HIKVISION DS2CD20321/491643725	6,967.54
PESA0909161-10-005-305885	Camara de Circuito Cerrado//////./HIKVISION DS2CD20321/491643764	6,967.54
PESA0909161-10-005-305886	Camara de Circuito Cerrado//////./HIKVISION DS2CD20321/491644231	6,967.54
PESA0909161-10-005-305887	Camara de Circuito Cerrado//////./HIKVISION DS2CD20321/491644234	6,967.54
PESA0909161-10-005-305888	Camara de Circuito Cerrado//////./HIKVISION DS2CD20321/491643991	6,967.54
PESA0909161-10-005-305889	Camara de Circuito Cerrado//////./HIKVISION DS2CD20321/491644004	6,967.54
PESA0909161-10-005-305890	Camara de Circuito Cerrado//////./HIKVISION DS2CD20321/491643808	6,967.54
PESA0909161-10-005-305896	Camara de Circuito Cerrado//////./HIKVISION DS2CD20321/491643944	6,967.54
PESA0909161-10-005-305897	Camara de Circuito Cerrado//////./HIKVISION DS2CD20321/491643890	6,967.54
PESA0909161-10-005-305924	Camara de Circuito Cerrado//////./HIKVISION DS2CD20321/491643912	6,967.54
PESA0909161-10-005-305925	Camara de Circuito Cerrado//////./HIKVISION DS2CD20321/491643990	6,967.54
PESA0909161-10-005-305926	Camara de Circuito Cerrado//////./HIKVISION DS2CD20321/491644011	6,967.54
PESA0909161-10-005-305927	Camara de Circuito Cerrado//////./HIKVISION DS2CD20321/491643997	6,967.54
PESA0909161-10-005-305928	Camara de Circuito Cerrado//////./HIKVISION DS2CD20321/491643919	6,967.54
PESA0909161-10-005-305929	Camara de Circuito Cerrado//////./HIKVISION DS2CD20321/491643821	6,967.54
PESA0909161-10-005-305930	Camara de Circuito Cerrado//////./HIKVISION DS2CD20321/491643936	6,967.54
PESA0909161-10-005-305931	Camara de Circuito Cerrado//////./HIKVISION DS2CD20321/491644225	6,967.54
PESA0909161-10-005-305932	Camara de Circuito Cerrado//////./HIKVISION DS2CD20321/491643724	6,967.54
PESA0909161-10-005-305933	Camara de Circuito Cerrado//////./HIKVISION DS2CD20321/491643707	6,967.54
PESA0909161-10-005-305934	Camara de Circuito Cerrado//////./HIKVISION DS2CD20321/491643885	6,967.54
PESA0909161-10-005-305935	Camara de Circuito Cerrado//////./HIKVISION DS2CD20321/491643748	6,967.54
PESA0909161-10-005-305936	Camara de Circuito Cerrado//////./HIKVISION DS2CD20321/491643836	6,967.54
PESA0909161-10-005-305937	Camara de Circuito Cerrado//////./HIKVISION DS2CD20321/491643924	6,967.54
PESA0909161-10-005-305938	Camara de Circuito Cerrado//////./HIKVISION DS2CD20321/491643827	6,967.54
PESA0909161-10-005-305939	Camara de Circuito Cerrado//////./HIKVISION DS2CD20321/491643825	6,967.54

Código	Descripción del Bien Mueble	Valor en libros
PESA0909161-10-005-305940	Camara de Circuito Cerrado//////./HIKVISION DS2CD20321/491643854	6,967.54
PESA0909161-10-005-305941	Camara de Circuito Cerrado//////./HIKVISION DS2CD20321/491644099	6,967.54
PESA0909161-10-005-305942	Camara de Circuito Cerrado//////./HIKVISION DS2CD20321/491644105	6,967.54
PESA0909161-10-005-305943	Camara de Circuito Cerrado//////./HIKVISION DS2CD20321/491644125	6,967.54
PESA0909161-10-005-305944	Camara de Circuito Cerrado//////./HIKVISION DS2CD20321/491644239	6,967.54
PESA0909161-10-005-305945	Camara de Circuito Cerrado//////./HIKVISION DS2CD20321/491644010	6,967.54
PESA0909161-10-005-305946	Camara de Circuito Cerrado//////./HIKVISION DS2CD20321/491643752	6,967.54
PESA0909161-10-005-305947	Camara de Circuito Cerrado//////./HIKVISION DS2CD20321/491644186	6,967.54
PESA0909161-10-005-305948	Camara de Circuito Cerrado//////./HIKVISION DS2CD20321/491643859	6,967.54
PESA0909161-10-005-305949	Camara de Circuito Cerrado//////./HIKVISION DS2CD20321/491644170	6,967.54
PESA0909161-10-005-305950	Camara de Circuito Cerrado//////./HIKVISION DS2CD20321/491644074	6,967.54
PESA0909161-10-005-305951	Camara de Circuito Cerrado//////./HIKVISION DS2CD20321/491643884	6,967.54
PESA0909161-10-005-305952	Camara de Circuito Cerrado//////./HIKVISION DS2CD20321/491643877	6,967.54
PESA0909161-10-005-305955	Camara de Circuito Cerrado//////./HIKVISION DS2CD20321/491643789	6,967.54
PESA0909161-10-005-305956	Camara de Circuito Cerrado//////./HIKVISION DS2CD20321/491644243	6,967.54
PESA0909161-10-005-305957	Camara de Circuito Cerrado//////./HIKVISION DS2CD20321/491644086	6,967.54
PESA0909161-10-005-305958	Camara de Circuito Cerrado//////./HIKVISION DS2CD20321/491643749	6,967.54
PESA0909161-10-005-305959	Camara de Circuito Cerrado//////./HIKVISION DS2CD20321/491643921	6,967.54
PESA0909161-10-005-305962	Camara de Circuito Cerrado//////./HIKVISION DS2CD20321/491644139	6,967.54
PESA0909161-10-005-305963	Camara de Circuito Cerrado//////./HIKVISION DS2CD20321/491644168	6,967.54
PESA0909161-10-005-305964	Camara de Circuito Cerrado//////./HIKVISION DS2CD20321/491643957	6,967.54
PESA0909161-10-005-305991	Camara de Circuito Cerrado//////./HIKVISION DS2CD20321/491644177	6,967.54
PESA0909161-10-005-305992	Camara de Circuito Cerrado//////./HIKVISION DS2CD20321/491643793	6,967.54
PESA0909161-10-005-305993	Camara de Circuito Cerrado//////./HIKVISION DS2CD20321/491643699	6,967.54
PESA0909161-10-005-305994	Camara de Circuito Cerrado//////./HIKVISION DS2CD20321/491644082	6,967.54
PESA0909161-10-005-305995	Camara de Circuito Cerrado//////./HIKVISION DS2CD20321/491643996	6,967.54
PESA0909161-10-005-305996	Camara de Circuito Cerrado//////./HIKVISION DS2CD20321/491643833	6,967.54
PESA0909161-10-005-305997	Camara de Circuito Cerrado//////./HIKVISION DS2CD20321/491644049	6,967.54
PESA0909161-10-005-305998	Camara de Circuito Cerrado//////./HIKVISION DS2CD20321/491644046	6,967.54
PESA0909161-10-005-305999	Camara de Circuito Cerrado//////./HIKVISION DS2CD20321/491644374	6,967.54
PESA0909161-10-005-306000	Camara de Circuito Cerrado//////./HIKVISION DS2CD20321/491644323	6,967.54
PESA0909161-10-005-306001	Camara de Circuito Cerrado//////./HIKVISION DS2CD20321/491644035	6,967.54
PESA0909161-10-005-306002	Camara de Circuito Cerrado//////./HIKVISION DS2CD20321/491643968	6,967.54
PESA0909161-10-005-306003	Camara de Circuito Cerrado//////./HIKVISION DS2CD20321/491644085	6,967.54
PESA0909161-10-005-306004	Camara de Circuito Cerrado//////./HIKVISION DS2CD20321/491643708	6,967.54
PESA0909161-10-005-306005	Camara de Circuito Cerrado//////./HIKVISION DS2CD20321/491644568	6,967.54
PESA0909161-10-005-306006	Camara de Circuito Cerrado//////./HIKVISION DS2CD20321/491644413	6,967.54
PESA0909161-10-005-306007	Camara de Circuito Cerrado//////./HIKVISION DS2CD20321/491644538	6,967.54
PESA0909161-10-005-306008	Camara de Circuito Cerrado//////./HIKVISION DS2CD20321/491644104	6,967.54
PESA0909161-10-005-306009	Camara de Circuito Cerrado//////./HIKVISION DS2CD20321/491644377	6,967.54
PESA0909161-10-005-306010	Camara de Circuito Cerrado//////./HIKVISION DS2CD20321/491644726	6,967.54
PESA0909161-10-005-306011	Camara de Circuito Cerrado//////./HIKVISION DS2CD20321/491644625	6,967.54
PESA0909161-10-005-306012	Camara de Circuito Cerrado//////./HIKVISION DS2CD20321/491643743	6,967.54
PESA0909161-10-005-306013	Camara de Circuito Cerrado//////./HIKVISION DS2CD20321/491643814	6,967.54
PESA0909161-10-005-306014	Camara de Circuito Cerrado//////./HIKVISION DS2CD20321/491644694	6,967.54
PESA0909161-10-005-306015	Camara de Circuito Cerrado//////./HIKVISION DS2CD20321/491644309	6,967.54
PESA0909161-10-005-306016	Camara de Circuito Cerrado//////./HIKVISION DS2CD20321/491644121	6,967.54
PESA0909161-10-005-306017	Camara de Circuito Cerrado//////./HIKVISION DS2CD20321/491644548	6,967.54
PESA0909161-10-005-306018	Camara de Circuito Cerrado//////./HIKVISION DS2CD20321/491644500	6,967.54
PESA0909161-10-005-306019	Camara de Circuito Cerrado//////./HIKVISION DS2CD20321/491644584	6,967.54
PESA0909161-10-005-306020	Camara de Circuito Cerrado//////./HIKVISION DS2CD20321/491644689	6,967.54
PESA0909161-10-005-306021	Camara de Circuito Cerrado//////./HIKVISION DS2CD20321/491644669	6,967.54
PESA0909161-10-005-306022	Camara de Circuito Cerrado//////./HIKVISION DS2CD20321/491644514	6,967.54
PESA0909161-10-005-306023	Camara de Circuito Cerrado//////./HIKVISION DS2CD20321/491644609	6,967.54
PESA0909161-10-005-306024	Camara de Circuito Cerrado//////./HIKVISION DS2CD20321/491643995	6,967.54
PESA0909161-10-005-306025	Camara de Circuito Cerrado//////./HIKVISION DS2CD20321/491644537	6,967.54
PESA0909161-10-005-306026	Camara de Circuito Cerrado//////./HIKVISION DS2CD20321/491643802	6,967.54
PESA0909161-10-005-306029	Camara de Circuito Cerrado//////./HIKVISION DS2CD20321/491644653	6,967.54
PESA0909161-10-005-306030	Camara de Circuito Cerrado//////./HIKVISION DS2CD20321/491643853	6,967.54
PESA0909161-10-005-306031	Camara de Circuito Cerrado//////./HIKVISION DS2CD20321/491644218	6,967.54
PESA0909161-10-005-306045	Camara de Circuito Cerrado//////./HIKVISION DS2CD20321/491644114	6,967.54
PESA0909161-10-005-306046	Camara de Circuito Cerrado//////./HIKVISION DS2CD20321/491643959	6,967.54
PESA0909161-10-005-306047	Camara de Circuito Cerrado//////./HIKVISION DS2CD20321/491644179	6,967.54
PESA0909161-10-005-306048	Camara de Circuito Cerrado//////./HIKVISION DS2CD20321/491643984	6,967.54
PESA0909161-10-005-306049	Camara de Circuito Cerrado//////./HIKVISION DS2CD20321/491644005	6,967.54
PESA0909161-10-005-306050	Camara de Circuito Cerrado//////./HIKVISION DS2CD20321/491644096	6,967.54
PESA0909161-10-005-306051	Camara de Circuito Cerrado//////./HIKVISION DS2CD20321/491643781	6,967.54
PESA0909161-10-005-306052	Camara de Circuito Cerrado//////./HIKVISION DS2CD20321/491644091	6,967.54
PESA0909161-10-005-306053	Camara de Circuito Cerrado//////./HIKVISION DS2CD20321/491644119	6,967.54
PESA0909161-10-005-306055	Camara de Circuito Cerrado//////./HIKVISION DS2CD20321/491643979	6,967.54
PESA0909161-10-005-306056	Camara de Circuito Cerrado//////./HIKVISION DS2CD20321/491643840	6,967.54
PESA0909161-10-005-306057	Camara de Circuito Cerrado//////./HIKVISION DS2CD20321/491643956	6,967.54
PESA0909161-10-005-306058	Camara de Circuito Cerrado//////./HIKVISION DS2CD20321/491643757	6,967.54

Código	Descripción del Bien Mueble	Valor en libros
PESA0909161-10-005-306059	Camara de Circuito Cerrado//////./HIKVISION DS2CD20321/491643823	6,967.54
PESA0909161-10-005-306060	Camara de Circuito Cerrado//////./HIKVISION DS2CD20321/491644020	6,967.54
PESA0909161-10-005-306061	Camara de Circuito Cerrado//////./HIKVISION DS2CD20321/491644093	6,967.54
PESA0909161-10-005-306062	Camara de Circuito Cerrado//////./HIKVISION DS2CD20321/491643972	6,967.54
PESA0909161-10-005-306063	Camara de Circuito Cerrado//////./HIKVISION DS2CD20321/491644237	6,967.54
PESA0909161-10-005-306064	Camara de Circuito Cerrado//////./HIKVISION DS2CD20321/491644147	6,967.54
PESA0909161-10-005-306065	Camara de Circuito Cerrado//////./HIKVISION DS2CD20321/491644185	6,967.54
PESA0909161-10-005-306066	Camara de Circuito Cerrado//////./HIKVISION DS2CD20321/491644219	6,967.54
PESA0909161-10-005-306067	Camara de Circuito Cerrado//////./HIKVISION DS2CD20321/491643768	6,967.54
PESA0909161-10-005-306068	Camara de Circuito Cerrado//////./HIKVISION DS2CD20321/491644103	6,967.54
PESA0909161-10-005-306069	Camara de Circuito Cerrado//////./HIKVISION DS2CD20321/491643980	6,967.54
PESA0909161-10-005-306070	Camara de Circuito Cerrado//////./HIKVISION DS2CD20321/491643729	6,967.54
PESA0909161-10-005-306071	Camara de Circuito Cerrado//////./HIKVISION DS2CD20321/491643811	6,967.54
PESA0909161-10-005-306072	Camara de Circuito Cerrado//////./HIKVISION DS2CD20321/491643841	6,967.54
PESA0909161-10-005-306073	Camara de Circuito Cerrado//////./HIKVISION DS2CD20321/491643926	6,967.54
PESA0909161-10-005-306074	Camara de Circuito Cerrado//////./HIKVISION DS2CD20321/491644345	6,967.54
PESA0909161-10-005-306075	Camara de Circuito Cerrado//////./HIKVISION DS2CD20321/491644649	6,967.54
PESA0909161-10-005-306076	Camara de Circuito Cerrado//////./HIKVISION DS2CD20321/491644436	6,967.54
PESA0909161-10-005-306077	Camara de Circuito Cerrado//////./HIKVISION DS2CD20321/491644402	6,967.54
PESA0909161-10-005-306078	Camara de Circuito Cerrado//////./HIKVISION DS2CD20321/491644274	6,967.54
PESA0909161-10-005-306079	Camara de Circuito Cerrado//////./HIKVISION DS2CD20321/491644674	6,967.54
PESA0909161-10-005-306080	Camara de Circuito Cerrado//////./HIKVISION DS2CD20321/491644317	6,967.54
PESA0909161-10-005-306081	Camara de Circuito Cerrado//////./HIKVISION DS2CD20321/491644435	6,967.54
PESA0909161-10-005-306082	Camara de Circuito Cerrado//////./HIKVISION DS2CD20321/491644398	6,967.54
PESA0909161-10-005-306083	Camara de Circuito Cerrado//////./HIKVISION DS2CD20321/491643875	6,967.54
PESA0909161-10-005-306084	Camara de Circuito Cerrado//////./HIKVISION DS2CD20321/491644504	6,967.54
PESA0909161-10-005-306086	Camara de Circuito Cerrado//////./HIKVISION DS2CD20321/491644332	6,967.54
PESA0909161-10-005-306087	Camara de Circuito Cerrado//////./HIKVISION DS2CD20321/491644175	6,967.54
PESA0909161-10-005-306088	Camara de Circuito Cerrado//////./HIKVISION DS2CD20321/491644596	6,967.54
PESA0909161-10-005-306089	Camara de Circuito Cerrado//////./HIKVISION DS2CD20321/491644532	6,967.54
PESA0909161-10-005-306090	Camara de Circuito Cerrado//////./HIKVISION DS2CD20321/491644043	6,967.54
PESA0909161-10-005-306091	Camara de Circuito Cerrado//////./HIKVISION DS2CD20321/491644534	6,967.54
PESA0909161-10-005-306092	Camara de Circuito Cerrado//////./HIKVISION DS2CD20321/491643734	6,967.54
PESA0909161-10-005-306093	Camara de Circuito Cerrado//////./HIKVISION DS2CD20321/491644073	6,967.54
PESA0909161-10-005-306094	Camara de Circuito Cerrado//////./HIKVISION DS2CD20321/491644259	6,967.54
PESA0909161-10-005-306095	Camara de Circuito Cerrado//////./HIKVISION DS2CD20321/491643779	6,967.54
PESA0909161-10-005-306096	Camara de Circuito Cerrado//////./HIKVISION DS2CD20321/491644095	6,967.54
PESA0909161-10-005-306097	Camara de Circuito Cerrado//////./HIKVISION DS2CD20321/491644216	6,967.54
PESA0909161-10-005-306098	Camara de Circuito Cerrado//////./HIKVISION DS2CD20321/491644137	6,967.54
PESA0909161-10-005-306099	Camara de Circuito Cerrado//////./HIKVISION DS2CD20321/491644558	6,967.54
PESA0909161-10-005-306100	Camara de Circuito Cerrado//////./HIKVISION DS2CD20321/491643820	6,967.54
PESA0909161-10-005-306101	Camara de Circuito Cerrado//////./HIKVISION DS2CD20321/491644050	6,967.54
PESA0909161-10-005-306102	Camara de Circuito Cerrado//////./HIKVISION DS2CD20321/491644624	6,967.54
PESA0909161-10-005-306103	Camara de Circuito Cerrado//////./HIKVISION DS2CD20321/491643933	6,967.54
PESA0909161-10-005-306104	Camara de Circuito Cerrado//////./HIKVISION DS2CD20321/491644497	6,967.54
PESA0909161-10-005-306105	Camara de Circuito Cerrado//////./HIKVISION DS2CD20321/491643964	6,967.54
PESA0909161-10-005-306106	Camara de Circuito Cerrado//////./HIKVISION DS2CD20321/491644107	6,967.54
PESA0909161-10-005-306107	Camara de Circuito Cerrado//////./HIKVISION DS2CD20321/491643987	6,967.54
PESA0909161-10-005-306108	Camara de Circuito Cerrado//////./HIKVISION DS2CD20321/491643747	6,967.54
PESA0909161-10-005-306109	Camara de Circuito Cerrado//////./HIKVISION DS2CD20321/491643822	6,967.54
PESA0909161-10-005-306110	Camara de Circuito Cerrado//////./HIKVISION DS2CD20321/491644024	6,967.54
PESA0909161-10-005-306111	Camara de Circuito Cerrado//////./HIKVISION DS2CD20321/491643758	6,967.54
PESA0909161-10-005-306112	Camara de Circuito Cerrado//////./HIKVISION DS2CD20321/491644122	6,967.54
PESA0909161-10-005-306154	Camara de Circuito Cerrado//////./HIKVISION DS2CD20321/491643863	6,967.54
PESA0909161-10-005-306155	Camara de Circuito Cerrado//////./HIKVISION DS2CD20321/491643973	6,967.54
PESA0909161-10-005-306156	Camara de Circuito Cerrado//////./HIKVISION DS2CD20321/491643845	6,967.54
PESA0909161-10-005-306157	Camara de Circuito Cerrado//////./HIKVISION DS2CD20321/491644264	6,967.54
PESA0909161-10-005-306158	Camara de Circuito Cerrado//////./HIKVISION DS2CD20321/491644188	6,967.54
PESA0909161-10-005-306159	Camara de Circuito Cerrado//////./HIKVISION DS2CD20321/491644047	6,967.54
PESA0909161-10-005-306160	Camara de Circuito Cerrado//////./HIKVISION DS2CD20321/491644343	6,967.54
PESA0909161-10-005-306161	Camara de Circuito Cerrado//////./HIKVISION DS2CD20321/491643722	6,967.54
PESA0909161-10-005-306162	Camara de Circuito Cerrado//////./HIKVISION DS2CD20321/491643870	6,967.54
PESA0909161-10-005-306163	Camara de Circuito Cerrado//////./HIKVISION DS2CD20321/491644205	6,967.54
PESA0909161-10-005-306164	Camara de Circuito Cerrado//////./HIKVISION DS2CD20321/491643771	6,967.54
PESA0909161-10-005-306165	Camara de Circuito Cerrado//////./HIKVISION DS2CD20321/491644072	6,967.54
PESA0909161-10-005-306166	Camara de Circuito Cerrado//////./HIKVISION DS2CD20321/491643905	6,967.54
PESA0909161-10-005-306167	Camara de Circuito Cerrado//////./HIKVISION DS2CD20321/491644028	6,967.54
PESA0909161-10-005-306168	Camara de Circuito Cerrado//////./HIKVISION DS2CD20321/491644044	6,967.54
PESA0909161-10-005-306169	Camara de Circuito Cerrado//////./HIKVISION DS2CD20321/491643813	6,967.54
PESA0909161-10-005-306170	Camara de Circuito Cerrado//////./HIKVISION DS2CD20321/491644092	6,967.54
PESA0909161-10-005-306171	Camara de Circuito Cerrado//////./HIKVISION DS2CD20321/491643742	6,967.54
PESA0909161-10-005-306172	Camara de Circuito Cerrado//////./HIKVISION DS2CD20321/491643983	6,967.54
PESA0909161-10-005-306173	Camara de Circuito Cerrado//////./HIKVISION DS2CD20321/491643969	6,967.54

Código	Descripción del Bien Mueble	Valor en libros
PESA0909095-03-201-317376	CONTRABAJO//////./CB 070/.	6,960.00
PESA0909095-03-201-317377	CONTRABAJO//////./CB 070/.	6,960.00
PESA0909095-03-201-317378	CONTRABAJO//////./CB 070/.	6,960.00
PESA0909095-03-201-317379	CONTRABAJO//////./CB 070/.	6,960.00
PESA0909063-10-285-330490	PIZARRON INTERACTIVO/////././VG010460	12,748.40
PESA0909063-10-285-330491	PIZARRON INTERACTIVO/////././VG010458	12,748.40
PESA0909063-10-285-330492	PIZARRON INTERACTIVO/////././VG010454	12,748.40
PESA0909095-10-205-317393	PANTALLA/LED////./PANASONIC/SMART/MXBA40838775	17,400.00
PESA0909095-10-285-318417	PIZARRON INTERACTIVO/////././VG011631	13,920.00
PESA0909095-10-285-318418	PIZARRON INTERACTIVO/////././VG011758	13,920.00
PESA0909095-10-285-318419	PIZARRON INTERACTIVO/////././VG011619	13,920.00
PESA0909095-10-285-318420	PIZARRON INTERACTIVO/////././VG011756	13,920.00
PESA0909095-10-285-318421	PIZARRON INTERACTIVO/////././VG010170	13,920.00
PESA0909063-10-069-331271	Kit Multimedia/INALAMBRIC0////./transmision de datos/.	15,068.40
PESA0909161-10-005-306174	Camara de Circuito Cerrado//////./HIKVISION DS2CD20321/491644198	6,967.54
PESA0909161-10-005-306175	Camara de Circuito Cerrado//////./HIKVISION DS2CD20321/491644042	6,967.54
PESA0909401-03-156-317076	Juego Infantil/////.//FUTBOLITO/.	6,380.00
PESA0909173-10-130-304272	CAÑON PROYECTOR/////./NEC/NP-VE282XB/.	6,421.88
PESA0909173-10-130-304273	CAÑON PROYECTOR/////./NEC/NP-VE282XB/.	6,421.88
PESA0909173-10-130-304274	CAÑON PROYECTOR/////./NEC/NP-VE282XB/.	6,421.88
PESA0909095-03-254-316996	ARTILUGIO MULTIPLE/////././.	12,591.25
PESA0909095-03-254-316997	ARTILUGIO MULTIPLE/////././.	12,591.25
PESA0909095-03-254-316998	ARTILUGIO MULTIPLE/////././.	12,591.25
PESA0909095-03-254-316999	ARTILUGIO MULTIPLE/////././.	12,591.25
PESA0909095-03-254-317030	ARTILUGIO MULTIPLE/////././.	12,591.25
PESA0909095-10-130-318780	CAÑON PROYECTOR/////BENQ/LX60ST/PD93FO1133TLO	23,964.44
PESA0909095-10-130-318781	CAÑON PROYECTOR/////BENQ/LX60ST/PD93FO1219TLO	23,964.44
PESA0909095-10-024-317738	LAP TOP/////./LENOVO/ThinkPad E440/SPFO6ZWPZ	11,314.64
PESA0909095-10-024-317739	LAP TOP/////./LENOVO/ThinkPad E440/SPFO702QY	11,314.64
PESA0909095-10-024-317740	LAP TOP/////./LENOVO/ThinkPad E440/PNSL10F44362	11,314.64
PESA0909401-09-133-317145	MULTIFUNCIONAL/////./SAMSUNG/M4072FO/ZELP8JFF7000CXH	7,900.01
PESA0909095-10-130-318463	CAÑON PROYECTOR/////BENQ/LX60ST/PD93F01247TLO	23,964.44
PESA0909095-10-130-318464	CAÑON PROYECTOR/////BENQ/LX60ST/PD93F01194TLO	23,964.44
PESA0909095-10-130-318465	CAÑON PROYECTOR/////BENQ/LX60ST/PD93F01191TLO	23,964.44
PESA0909402-03-153-326710	Juego Infantil Esferico Giratorio///////./.	8,700.00
PESA0909401-10-012-317180	COPIADORA/////./BROTHER/-/.	9,164.00
PESA0909095-10-024-317640	LAP TOP/////./LENOVO/ThinkPad E440/SPF07025N	11,314.64
PESA0909095-10-024-317641	LAP TOP/////./LENOVO/ThinkPad E440/SPF0702VW	11,314.64
PESA0909095-10-024-317642	LAP TOP/////./LENOVO/ThinkPad E440/SPF0700UV	11,314.64
PESA0909402-07-129-326821	Congelador/////./FRIGIDAIRE/.	9,160.52
PESA0909402-10-004-326617	C.P.U./////./ACER/./.	8,120.00
PESA0909402-10-004-326618	C.P.U./////./ACER/./.	8,120.00
PESA0909402-01-206-326724	MUEBLE/////././.	6,247.44
PESA0909402-01-206-326725	MUEBLE/////././.	6,247.44
PESA0909402-10-012-326712	COPIADORA/////./BROTHER/8150DN/.	9,512.00
PESA0909402-10-012-326838	COPIADORA/////./SAMSUNG/XPRESS 4027/.	8,816.00
PESA0909402-10-012-326872	COPIADORA//////./OKIDATA/.	9,743.76
PESA0909078-10-024-313465	LAP TOP/////./LENOVO/THINKPAD E440/PF05CBVA	11,361.04
PESA0909078-10-024-313466	LAP TOP/////./LENOVO/THINKPAD E440/PF05C5LG	11,361.04
PESA0909078-10-024-313467	LAP TOP/////./LENOVO/THINKPAD E440/PF05CDZH	11,361.04
PESA0909078-10-024-313468	LAP TOP/////./LENOVO/THINKPAD E440/PF05CBTC	11,361.04
PESA0909402-07-060-326820	REFRIGERADOR/////./SAMSUNG/./.	10,397.08
PESA0909402-10-235-326665	PROYECTOR/////./ACER/3000 LUM/.	7,700.00
PESA0909402-01-160-326860	toldos/////././.	11,623.20
PESA0909402-07-117-326608	TELE PANTALLA/////./SAMSUNG/./.	10,440.00
PESA0909402-10-264-326683	COMPUTADORA/ALL ONE/////HO 205G1 AMD/.	8,120.00
PESA0909402-10-264-326722	COMPUTADORA/////./LENOVO/./.	8,120.00
PESA0909402-10-264-326743	COMPUTADORA/////./H. P././.	6,960.00
PESA0909402-10-264-326804	COMPUTADORA/////H. P./AIO/.	7,772.00
PESA0909402-09-063-326839	Mezclador de Sonido/////./Yamaha/STAGEPASS/.	10,320.00
PESA0909500-03-165-312365	TECLADO/////./Yamaha/PSR750/.	17,000.00
PESA0909500-09-133-312404	MULTIFUNCIONAL/////./H. P./JET PRO M4250DN/.	7,549.00
PESA0909500-10-024-312420	LAP TOP/////./TOSHIBA/C40D-A4162KM/.	8,300.00
PESA0909403-05-200-319259	FILTRO/////./DE AGUA/.	8,120.00
PESA0909403-05-200-319260	FILTRO/////./DE AGUA/.	8,120.00
PESA0909402-09-133-326621	MULTIFUNCIONAL/////./PROXPRESS/4072FD	7,749.00
PESA0909402-09-133-326688	MULTIFUNCIONAL/////H. P././.	9,981.82
PESA0909403-07-060-319269	REFRIGERADOR/////./SAMSUNG/./.	9,278.89
PESA0909403-07-117-319286	TELE PANTALLA/LED////./5522/.	12,274.97
PESA0909403-07-129-319230	Congelador/////./HORIZONTAL/.	7,260.00
PESA0909403-07-129-319261	Congelador/////./MASSER CM-1000/.	6,200.00
PESA0909403-07-190-319253	Estufa/////././.	6,775.00
PESA0909402-10-024-326685	LAP TOP/ALL ONE////TOSHIBA/C55/.	9,100.00

Código	Descripción del Bien Mueble	Valor en libros
PESA0909402-10-024-326713	LAP TOP/////./H. P././.	9,858.40
PESA0909403-09-133-319258	MULTIFUNCIONAL/////./Xerox/./.	19,561.08
PESA0909402-10-021-326624	IMPRESORA/////./LEXMARK/MS310DN/451443LM14FGF	6,469.54
PESA0909402-10-130-326835	CAÑON PROYECTOR/////./TEXAS INSTRUMENTS/.	7,766.20
PESA0909402-10-130-326862	CAÑON PROYECTOR/////./OPTOMO/.	7,830.00
PESA0909402-03-097-326711	Juego de Resbaladilla///////./.	10,551.36
PESA0909402-10-152-326714	VIDEO PROYECTOR/////./BENQ/./.	9,280.00
PESA0909402-10-152-326819	VIDEO PROYECTOR/////./BENQ/MX522P DLP/.	7,500.56
PESA0909402-07-129-326844	Congelador/////././.	7,260.00
PESA0909403-02-001-319268	AIRE ACONDICIONADO/////./Carrier/CARRIER/38UPQ243A-C	10,572.24
PESA0909500-10-152-312402	VIDEO PROYECTOR/////./BENQ/MS504/.	7,392.99
PESA0909500-10-152-312403	VIDEO PROYECTOR/////./BENQ/MS504/.	7,392.99
PESA0909500-10-152-312418	VIDEO PROYECTOR/////./EPSON/POWERLITE/-	7,136.49
PESA0909500-10-152-312419	VIDEO PROYECTOR/////./EPSON/POWERLITE/-	7,136.49
PESA0909500-10-264-312396	COMPUTADORA/////./H. P./ALL IN ONE E1-2500/.	7,192.00
PESA0909500-10-264-312397	COMPUTADORA/////./H. P./ALL IN ONE E1-2500/.	7,192.00
PESA0909500-10-264-312398	COMPUTADORA/////./H. P./ALL IN ONE E1-2500/.	7,192.00
PESA0909500-10-264-312411	COMPUTADORA/////./H. P./ALL IN ONE E1-2500/.	7,192.00
PESA0909500-10-264-312412	COMPUTADORA/////./H. P./ALL IN ONE E1-2500/.	7,192.00
PESA0909500-10-264-312413	COMPUTADORA/////./H. P./ALL IN ONE E1-2500/.	7,192.00
PESA0909500-10-264-312455	COMPUTADORA/////./LENOVO/ALL IN ONE C260/-	6,284.00
PESA0909500-10-264-312456	COMPUTADORA/////./LENOVO/ALL IN ONE C260/-	6,284.00
PESA0909500-10-264-312457	COMPUTADORA/////./LENOVO/ALL IN ONE C260/-	6,284.00
PESA0909500-10-264-312461	COMPUTADORA/////./LENOVO/ALL IN ONE C260/-	6,284.00
PESA0909500-10-264-312462	COMPUTADORA/////./LENOVO/ALL IN ONE C260/-	6,284.00
PESA0909500-10-264-312466	COMPUTADORA/////./Celeron/ALL IN ONE C260/-	6,284.00
PESA0909402-10-205-326807	PANTALLA/LED////././40" PFL4908/.	8,000.52
PESA0909500-10-264-312467	COMPUTADORA/////./Celeron/ALL IN ONE C260/-	6,284.00
PESA0909500-10-264-312468	COMPUTADORA/////./Celeron/ALL IN ONE C260/-	6,284.00
PESA0909402-10-235-326666	PROYECTOR/////./ACER/3000 LUM/.	7,700.00
PESA0909500-10-235-312425	PROYECTOR/////./INFOCUS IN112A/.	6,900.00
PESA0909500-10-235-312440	PROYECTOR/////./BENQ/MX522P/88200FJ	7,300.00
PESA0909403-10-012-319285	COPIADORA/////./SAMSUNG/./.	8,700.00
PESA0909403-10-024-319337	LAP TOP/////LENOVO/G405/.	6,150.00
PESA0909403-10-024-319338	LAP TOP/////LENOVO/G405/.	6,150.00
PESA0909403-10-130-319281	CAÑON PROYECTOR/////./OPOMA/.	8,064.32
PESA0909403-10-152-319289	VIDEO PROYECTOR/////./EPSON/./.	6,799.00
PESA0909403-10-152-319290	VIDEO PROYECTOR/////./EPSON/./.	6,799.00
PESA0909403-10-152-319291	VIDEO PROYECTOR/////./EPSON/./.	6,799.00
PESA0909078-10-024-313489	LAP TOP/////./LENOVO/THINKPAD E440/PF05CE1C	11,361.04
PESA0909078-10-024-313490	LAP TOP/////./LENOVO/THINKPAD E440/PF05CBTM	11,361.04
PESA0909078-10-024-313491	LAP TOP/////./LENOVO/THINKPAD E440/PF05CDZ5	11,361.04
PESA0909078-10-024-313492	LAP TOP/////./LENOVO/THINKPAD E440/PF05CDZT	11,361.04
PESA0909078-10-024-313493	LAP TOP/////./LENOVO/THINKPAD E440/PF05C5LK	11,361.04
PESA0909107-10-024-305716	LAP TOP/////./Dell/INSPIRON14 TOUCH/DWNG812	9,256.80
PESA0909107-10-024-305717	LAP TOP/////./Dell/INSPIRON14 TOUCH/JRNG812	9,256.80
PESA0909107-10-024-305718	LAP TOP/////./Dell/INSPIRON14 TOUCH/J3PG812	9,256.80
PESA0909107-10-024-305719	LAP TOP/////./Dell/INSPIRON14 TOUCH/2LNG812	9,256.80
PESA0909107-10-024-305720	LAP TOP/////./Dell/INSPIRON14 TOUCH/BOPG812	9,256.80
PESA0909107-10-024-305721	LAP TOP/////./Dell/INSPIRON14 TOUCH/35NG812	9,256.80
PESA0909107-10-024-305722	LAP TOP/////./Dell/INSPIRON14 TOUCH/51LG812	9,256.80
PESA0909107-10-024-305723	LAP TOP/////./Dell/INSPIRON14 TOUCH/F6PG812	9,256.80
PESA0909107-10-024-305724	LAP TOP/////./Dell/INSPIRON14 TOUCH/87PG812	9,256.80
PESA0909107-10-024-305725	LAP TOP/////./Dell/INSPIRON14 TOUCH/5XNG812	9,256.80
PESA0909107-10-024-305726	LAP TOP/////./Dell/INSPIRON14 TOUCH/6LNG812	9,256.80
PESA0909107-10-024-305727	LAP TOP/////./Dell/INSPIRON14 TOUCH/83PG812	9,256.80
PESA0909107-10-024-305729	LAP TOP/////./Dell/INSPIRON14 TOUCH/G1LG812	9,256.80
PESA0909107-10-024-305730	LAP TOP/////./Dell/INSPIRON14 TOUCH/J8NG812	9,256.80
PESA0909107-10-024-305731	LAP TOP/////./Dell/INSPIRON14 TOUCH/GRNG812	9,256.80
PESA0909107-10-024-305732	LAP TOP/////./Dell/INSPIRON14 TOUCH/JYNG812	9,256.80
PESA0909107-10-024-305733	LAP TOP/////./Dell/INSPIRON14 TOUCH/GYNG812	9,256.80
PESA0909107-10-024-305734	LAP TOP/////./Dell/INSPIRON14 TOUCH/58LG812	9,256.80
PESA0909173-10-024-304300	LAP TOP/////TOSHIBA/SATELLITE 15 4210U/8CG44809HX	29,131.00
PESA0909173-10-024-304301	LAP TOP/////TOSHIBA/SATELLITE 15 4210U/8CG44809C7	29,131.00
PESA0909195-02-001-313467	AIRE ACONDICIONADO/MINISPLIT/////MIRAGE EDF121T/5140609167	6,496.00
PESA0909173-10-072-304299	CAMARA/DIGITAL/////./.	22,875.20
PESA0909000-10-264-501101	COMPUTADORA/ALL ONE////./H. P./1155/5CM31502YK	9,628.00
PESA0909000-10-264-501102	COMPUTADORA/ALL ONE////./H. P./1155/5CM31502YL	9,628.00
PESA0909401-10-152-317326	VIDEO PROYECTOR/////SONY/VPL-DX120/7209685	7,100.00
PESA0909402-07-117-326906	TELE PANTALLA/LED////./SONY/./.	11,716.00
PESA0909500-07-060-313154	REFRIGERADOR/////DE 2 PUERTAS/./RMT1951VMX/-	9,227.06
PESA0909500-07-060-313165	REFRIGERADOR/////DE 2 PUERTAS/./RMT1951VMX/-	9,477.11
PESA0909500-07-060-313256	REFRIGERADOR/////DE 2 PUERTAS/./WT1814S 18 PIES/.	6,198.80

Código	Descripción del Bien Mueble	Valor en libros
PESA0909500-07-060-313316	REFRIGERADOR/////./Whirlpool/WT1814S/.	10,006.16
PESA0909500-07-060-313358	REFRIGERADOR/////./.2 PUERTAS ACERO INOXIDABLE/./	7,762.65
PESA0909500-07-060-313383	REFRIGERADOR/////./.2 PTAS. 18p3, ACERO INOXIDABLE/.	6,198.80
PESA0909500-07-060-313390	REFRIGERADOR/////./TORREY/R-14/.	13,500.00
PESA0909500-07-060-313408	REFRIGERADOR//Acero Inoxidable///DE 2 PUERTAS/./18 P/.	6,198.80
PESA0909500-07-060-313415	REFRIGERADOR////DE 2 PUERTAS/./19 PIES/.	6,849.25
PESA0909500-07-060-313451	REFRIGERADOR////DE 2 PUERTAS/./SILVER 13 P/.	6,151.17
PESA0909500-07-060-313664	REFRIGERADOR/////./Whirlpool/WT1814/.	10,006.16
PESA0909500-09-062-312999	Bafle//PLASTICO///./-/.	6,240.00
PESA0909500-09-062-313318	Bafle/////./AMPLIFICADOR 15"/.	7,744.40
PESA0909500-07-088-313662	Parrilla electrica/////./-/.	8,822.18
PESA0909500-07-129-313152	Congelador/////./TORREY/CHTC-16E/44249507	9,400.00
PESA0909500-09-133-312521	MULTIFUNCIONAL/////./H. P./LASERJET PRO M177W/.	6,227.00
PESA0909500-07-129-313387	Congelador/////./TORREY/CHTC-9E/44253716/	6,900.00
PESA0909500-07-129-313389	Congelador/////./-/.	7,500.00
PESA0909500-07-129-313417	Congelador/Horizontal///Blanco/./11 PIES/.	6,798.17
PESA0909500-07-129-313441	Congelador/////./TORREY/CHTC-9E/44253763	6,900.00
PESA0909500-09-133-312556	MULTIFUNCIONAL/////./BROTHER/MFC-8710DW/.	6,500.00
PESA0909500-09-133-312559	MULTIFUNCIONAL/////./H. P./LASER JET PRO M177FW/-	6,227.00
PESA0909500-09-133-312601	MULTIFUNCIONAL/////./BROTHER/MONO DCP-8150DN/.	6,999.00
PESA0909500-09-133-312631	MULTIFUNCIONAL/////./H. P././.	6,758.00
PESA0909500-09-133-312692	MULTIFUNCIONAL/////./H. P./ML77FW/.	6,205.00
PESA0909500-09-133-312817	MULTIFUNCIONAL/////./CANNON/D1350/4839B003AA	7,637.10
PESA0909500-09-133-312836	MULTIFUNCIONAL/////./Xerox/./.	7,028.00
PESA0909500-09-133-312879	MULTIFUNCIONAL/////./CANNON/D1350/4839B003AA	7,880.99
PESA0909500-09-133-312994	MULTIFUNCIONAL/////./H. P./JET PRO M4250DN/.	7,812.00
PESA0909500-09-133-313068	MULTIFUNCIONAL/////./CANNON/./.	6,665.00
PESA0909500-09-133-313153	MULTIFUNCIONAL/////./CANNON/D1320/4839B002AA	6,804.30
PESA0909500-09-133-313326	MULTIFUNCIONAL/////./H. P./JET PRO M4250DN/.	7,145.99
PESA0909500-09-133-313361	MULTIFUNCIONAL/////./KYOCERA/./.	13,386.47
PESA0909500-09-133-313373	MULTIFUNCIONAL/////./CANNON/D1320/.	7,900.01
PESA0909500-09-133-313388	MULTIFUNCIONAL/////./Xerox/./.	21,900.00
PESA0909500-09-133-313425	MULTIFUNCIONAL/////./Sharp/AL2031/.	7,599.00
PESA0909500-09-133-313497	MULTIFUNCIONAL/////./CANNON/./.	7,899.99
PESA0909500-09-133-313611	MULTIFUNCIONAL/////./CANNON/D1320/4839B002AA	6,670.00
PESA0909500-09-133-313631	MULTIFUNCIONAL/Monocromatico////./Sharp/AL2041/.	8,784.70
PESA0909500-10-024-312837	LAP TOP/////./H. P././.	7,560.00
PESA0909500-10-024-312985	LAP TOP/////./H. P./G3 N2130/.	6,385.00
PESA0909500-10-024-312986	LAP TOP/////./H. P./G3 N2130/.	6,385.00
PESA0909500-10-024-312995	LAP TOP/////./Celeron/NOTEBOOK ASUS X353/.	7,121.00
PESA0909500-10-024-313244	LAP TOP/////./LENOVO/NOTE BOOK/./	6,200.00
PESA0909500-10-024-313369	LAP TOP/////./H. P./14-W001LA/.	7,459.99
PESA0909500-10-004-313171	C.P.U./////./LANIX/-/-	8,120.00
PESA0909500-10-004-313183	C.P.U./////./LANIX/CORP 4310/-	8,120.00
PESA0909500-10-004-313184	C.P.U./////./LANIX/CORP 4310/-	8,120.00
PESA0909500-10-012-312606	COPIADORA/DIGITAL////./Ricoh/./V4409103068	12,000.00
PESA0909500-10-012-312897	COPIADORA/////./CANNON/IR-1025N/-	12,900.00
PESA0909500-10-012-313283	COPIADORA/////./CANNON/IMAGE D1320/.	11,992.08
PESA0909500-10-012-313317	COPIADORA/////./CANNON/CLASS D1320/.	11,992.08
PESA0909500-10-012-313426	COPIADORA/////./BROTHER/MSC-8710/.	6,390.00
PESA0909500-10-012-313467	COPIADORA/////./CANNON/4745B023AA/-	21,303.99
PESA0909500-10-012-313722	COPIADORA/////./KYOCERA/TASKALFA 2200/.	23,699.99
PESA0909500-01-004-312589	ARCHIVERO/////./EASY/.	12,370.00
PESA0909402-10-130-326910	CAÑON PROYECTOR/////./BENQ/./.	7,192.00
PESA0909000-10-024-501151	LAP TOP/////./Dell/INSPIRON 3421/FXKVKW1/	11,797.15
PESA0909000-10-024-501152	LAP TOP/////./Dell/INSPIRON 3421/JOSSVKW1/	11,797.15
PESA0909000-10-024-501153	LAP TOP/////./Dell/INSPIRON 3421/G4DXKW1/	11,797.15
PESA0909000-10-024-501154	LAP TOP/////./Dell/INSPIRON 3421/BCCXKW1/	11,797.15
PESA0909000-10-024-501155	LAP TOP/////./Dell/INSPIRON 3421/9BTVKW1/	11,797.15
PESA0909000-10-024-501156	LAP TOP/////./Dell/INSPIRON 3421/989XKW1/	11,797.15
PESA0909000-10-024-501157	LAP TOP/////./Dell/INSPIRON 3421/7FJVKW1/	11,797.15
PESA0909000-10-024-501158	LAP TOP/////./Dell/INSPIRON 3421/1YKVKW1/	11,797.15
PESA0909000-10-024-501159	LAP TOP/////./Dell/INSPIRON 3421/12SVKW1/	11,797.15
PESA0909000-10-024-501160	LAP TOP/////./Dell/INSPIRON 3421/D0MVKW1/	11,797.15
PESA0909000-10-024-501161	LAP TOP/////./Dell/INSPIRON 3421/DMMVKW1/	11,797.15
PESA0909000-10-235-501118	PROYECTOR/////./SVGA 300 LUMENES/.	11,600.00
PESA0909000-10-235-501119	PROYECTOR/////./SVGA 300 LUMENES/.	11,600.00
PESA0909000-10-235-501120	PROYECTOR/////./SVGA 300 LUMENES/.	11,600.00
PESA0909000-10-235-501121	PROYECTOR/////./SVGA 300 LUMENES/.	11,600.00
PESA0909000-10-235-501122	PROYECTOR/////./SVGA 300 LUMENES/.	11,600.00
PESA0909000-10-235-501123	PROYECTOR/////./SVGA 300 LUMENES/.	11,600.00
PESA0909000-10-235-501124	PROYECTOR/////./SVGA 300 LUMENES/.	11,600.00
PESA0909000-10-235-501125	PROYECTOR/////./SVGA 300 LUMENES/.	11,600.00

Código	Descripción del Bien Mueble	Valor en libros
PESA0909000-10-235-501126	PROYECTOR/////./SVGA 300 LUMENES/.	11,600.00
PESA0909000-10-235-501127	PROYECTOR/////./SVGA 300 LUMENES/.	11,600.00
PESA0909000-10-235-501128	PROYECTOR/////./SVGA 300 LUMENES/.	11,600.00
PESA0909000-10-285-501107	PIZARRON INTERACTIVO/////././.	20,880.00
PESA0909000-10-285-501108	PIZARRON INTERACTIVO/////././.	20,880.00
PESA0909000-10-285-501109	PIZARRON INTERACTIVO/////././.	20,880.00
PESA0909000-10-285-501110	PIZARRON INTERACTIVO/////././.	20,880.00
PESA0909000-10-285-501111	PIZARRON INTERACTIVO/////././.	20,880.00
PESA0909000-10-285-501112	PIZARRON INTERACTIVO/////././.	20,880.00
PESA0909000-10-285-501113	PIZARRON INTERACTIVO/////././.	20,880.00
PESA0909000-10-285-501114	PIZARRON INTERACTIVO/////././.	20,880.00
PESA0909000-10-285-501115	PIZARRON INTERACTIVO/////././.	20,880.00
PESA0909100-01-206-314586	MUEBLE//Madera///././-/-	11,832.00
PESA0909100-10-012-314587	COPIADORA/////./CANNON/DUPLEX/8891	7,888.00
PESA0909100-10-152-314585	VIDEO PROYECTOR/////./EPSON/POWERLITE S18/-	10,389.20
PESA0909150-10-012-308138	COPIADORA/////./CANNON/./.	9,280.00
PESA0909150-10-152-308108	VIDEO PROYECTOR/////./EPSON/3000 LUM/.	14,999.99
PESA0909100-10-264-314564	COMPUTADORA/ALL ONE////./H. P././887134/1	9,512.00
PESA0909100-10-264-314565	COMPUTADORA/ALL ONE////./H. P././887DAJ4/0/	9,512.00
PESA0909100-10-264-314581	COMPUTADORA/ALL ONE////./././8871489/Q	11,600.00
PESA0909100-10-264-314582	COMPUTADORA/ALL ONE////././88A09DFA7/1/	11,600.00
PESA0909100-10-264-314589	COMPUTADORA/////././991418	9,280.00
PESA0909401-01-206-318240	MUEBLE//Madera///./ORGANIZADOR/.	15,544.00
PESA0909401-01-206-318411	MUEBLE/////././.	22,000.00
PESA0909401-01-206-318627	MUEBLE/////./ORGANIZADOR/.	15,544.00
PESA0909401-02-001-318210	AIRE ACONDICIONADO/////./MINISPLIT/.	8,600.01
PESA0909401-02-001-318211	AIRE ACONDICIONADO/////./MINISPLIT/.	8,600.01
PESA0909401-02-001-318212	AIRE ACONDICIONADO/////./MINISPLIT/.	8,600.01
PESA0909401-02-001-318421	AIRE ACONDICIONADO/MINISPLIT////././.	6,799.00
PESA0909401-02-011-318266	Fotocopiadora/////././.	6,500.00
PESA0909401-02-011-318985	Fotocopiadora/////./452/CIH619787	17,400.00
PESA0909401-07-117-318397	TELE PANTALLA/////././.	8,799.20
PESA0909401-07-117-318486	TELE PANTALLA/////./SAMSUNG/./.	13,500.00
PESA0909401-07-117-318694	TELE PANTALLA/////./SAMSUNG/./.	7,000.00
PESA0909401-07-117-318695	TELE PANTALLA/////./SAMSUNG/./.	7,000.00
PESA0909401-07-117-318858	TELE PANTALLA/////./HAIER/.	8,700.00
PESA0909401-03-156-318473	Juego Infantil/////./NEIGHBORHOOD FUN CENTER REFRESH/-	9,864.00
PESA0909401-03-156-318907	Juego Infantil/////././.	23,000.00
PESA0909401-03-165-318435	TECLADO/////./Yamaha/./.	13,810.00
PESA0909094-01-052-313368	MESA/Juntas////./JOMESA/2.40X1.20/.	11,368.00
PESA0909401-07-145-318706	Proyector/////././.	8,880.00
PESA0909401-09-016-318917	Microfono/////././.	6,500.00
PESA0909401-09-133-318224	MULTIFUNCIONAL/////././.	6,299.30
PESA0909401-09-133-318241	MULTIFUNCIONAL/////./BROTHER/./.	8,500.00
PESA0909401-09-133-318298	MULTIFUNCIONAL/////./BROTHER/./.	6,299.30
PESA0909401-09-133-318338	MULTIFUNCIONAL/////./BROTHER/DCP-8150DN/-	9,683.20
PESA0909401-09-133-318409	MULTIFUNCIONAL/////./BROTHER/./.	7,999.00
PESA0909401-09-133-318555	MULTIFUNCIONAL/////./BROTHER/./.	9,000.01
PESA0909401-09-133-318593	MULTIFUNCIONAL/////./BROTHER/DCP8150/.	8,499.99
PESA0909401-09-133-318663	MULTIFUNCIONAL/////./Sharp/./.	8,134.60
PESA0909401-09-133-318678	MULTIFUNCIONAL/////./BROTHER/./U63090K4N881574	8,120.00
PESA0909401-09-133-318936	MULTIFUNCIONAL/////././.	9,900.01
PESA0909401-09-133-318948	MULTIFUNCIONAL/////./BROTHER/./U63090K4N896193	11,102.36
PESA0909401-07-060-319158	REFRIGERADOR/////././R-36-4 J14-577/.	20,618.00
PESA0909401-10-024-318217	LAP TOP/////./H. P././.	11,999.01
PESA0909401-10-024-318281	LAP TOP/////./TOSHIBA/./.	12,499.00
PESA0909401-10-024-318293	LAP TOP/////././.	13,000.33
PESA0909401-10-024-318321	LAP TOP//////H. P./G55/-	7,990.00
PESA0909401-10-024-318337	LAP TOP/////./H. P./240/-	6,300.01
PESA0909401-10-024-318384	LAP TOP///NEGRO/./ASUS/X552LA/.	8,658.79
PESA0909401-10-024-318387	LAP TOP/////./H. P./PAVILION 13S001LA/.	12,099.00
PESA0909401-10-024-318408	LAP TOP/////./H. P././.	12,229.00
PESA0909401-10-024-318413	LAP TOP/////././.	11,251.99
PESA0909401-10-024-318471	LAP TOP/////./TOSHIBA/L55-B5177SM/-	6,999.00
PESA0909401-10-024-318489	LAP TOP/////./H. P././.	10,000.00
PESA0909401-10-024-318523	LAP TOP/////././.	7,950.00
PESA0909401-10-024-318548	LAP TOP/////./LENOVO/G40-30/SPF07CW14/	6,885.44
PESA0909401-10-024-318549	LAP TOP/////./LENOVO/G40-30/SPF07CYAZ/	6,885.44
PESA0909401-10-024-318550	LAP TOP/////./LENOVO/G40-30/SPF07CY7B/	6,885.44
PESA0909401-10-024-318551	LAP TOP/////./LENOVO/G40-30/SPF07CW25/	6,885.44
PESA0909401-10-024-318592	LAP TOP/////././.	8,499.99
PESA0909401-10-024-318697	LAP TOP/////./H. P./240GE/CND5077J2G	7,500.00
PESA0909401-10-012-318253	COPIADORA/Multifuncional////./BROTHER/./.	8,166.40

Código	Descripción del Bien Mueble	Valor en libros
PESA0909401-10-012-318336	COPIADORA/////./Xerox/./.	9,860.00
PESA0909401-10-012-318450	COPIADORA/////./KYOCERA/CON ALIMENTADOR/.	15,068.40
PESA0909401-10-012-318696	COPIADORA/Multifuncional////./CANNON/D1320/HQR36055/	8,500.00
PESA0909401-10-012-318846	COPIADORA/////./CANNON/D1320/.	6,975.00
PESA0909401-10-012-318878	COPIADORA/////./MP201 SPF/.	14,602.08
PESA0909401-10-012-319018	COPIADORA/////./KYOCERA/./.	18,000.00
PESA0909401-10-012-319057	COPIADORA/////./Sharp/./.	12,760.00
PESA0909401-10-021-318586	IMPRESORA/////./Xerox/./.	7,845.00
PESA0909000-10-285-501116	PIZARRON INTERACTIVO/////././.	20,880.00
PESA0909000-10-285-501117	PIZARRON INTERACTIVO/////././.	20,880.00
PESA0909401-10-235-318292	PROYECTOR/////././.	13,000.33
PESA0909401-10-130-319065	CAÑON PROYECTOR/////./BENQ/./.	8,004.00
PESA0909401-10-152-318213	VIDEO PROYECTOR/////./EPSON/./.	6,399.20
PESA0909401-10-152-318216	VIDEO PROYECTOR/////./EPSON/./.	6,879.19
PESA0909401-10-152-318220	VIDEO PROYECTOR/////././.	6,399.20
PESA0909401-10-152-318221	VIDEO PROYECTOR/////././.	7,999.20
PESA0909401-10-152-318287	VIDEO PROYECTOR/////./EPSON/./.	6,399.20
PESA0909401-10-152-318402	VIDEO PROYECTOR/////./OPTOMA/./.	6,159.99
PESA0909401-10-152-318449	VIDEO PROYECTOR/////./ACER/./505005227059	8,828.99
PESA0909401-10-152-318534	VIDEO PROYECTOR/////./BENQ/MS24/.	6,585.66
PESA0909401-10-152-318535	VIDEO PROYECTOR/////./BENQ/MS24/.	6,585.66
PESA0909401-10-152-318536	VIDEO PROYECTOR/////./BENQ/MS24/.	6,585.66
PESA0909401-10-152-318553	VIDEO PROYECTOR/////./ACER/./.	9,000.01
PESA0909401-10-152-318701	VIDEO PROYECTOR/////./EPSON/./.	8,599.00
PESA0909401-10-152-318983	VIDEO PROYECTOR/////./EPSON/./.	8,498.16
PESA0909401-10-235-318698	PROYECTOR/////./BENQ/M504/SDP2F03409000	7,200.00
PESA0909401-10-235-319051	PROYECTOR/////./EPSON/./V9TK5315374	7,500.00
PESA0909401-10-264-318250	COMPUTADORA/////./H. P././.	7,308.00
PESA0909401-10-264-318404	COMPUTADORA/////./H. P././4CE4340JYH	8,468.00
PESA0909401-10-264-318419	COMPUTADORA/////./H. P././.	9,280.00
PESA0909401-10-264-318444	COMPUTADORA/ALL ONE////./Celeron/C260/-	7,584.00
PESA0909401-10-264-318451	COMPUTADORA/////./H. P././4CE4340GBH/	8,120.00
PESA0909401-10-264-318452	COMPUTADORA/////./H. P././4CE4340GF1/	8,120.00
PESA0909401-10-264-318453	COMPUTADORA/////./H. P././4CE4270CNN/	8,120.00
PESA0909401-10-264-318454	COMPUTADORA/////./H. P././4CE4340GBN/	8,120.00
PESA0909401-10-264-318455	COMPUTADORA/////./H. P././4CE4340JVF/	8,120.00
PESA0909401-10-264-318456	COMPUTADORA/////./H. P././4CE4340GFF/	8,120.00
PESA0909401-10-264-318457	COMPUTADORA/////./H. P././4CE43108QS/	8,120.00
PESA0909401-10-264-318458	COMPUTADORA/////./H. P././4CE433108VB/	8,120.00
PESA0909401-10-264-318459	COMPUTADORA/////./H. P././4CE4340G4M/	8,120.00
PESA0909401-10-264-318460	COMPUTADORA/////./H. P././4CE4340JVK/	8,120.00
PESA0909401-10-264-318491	COMPUTADORA/////./H. P././.	9,280.68
PESA0909401-10-264-318497	COMPUTADORA/////./ACER/./DQSWDAL001434007C76300	6,728.00
PESA0909401-10-264-318498	COMPUTADORA/////./ACER/./DQSWDAL001434008396300	6,728.00
PESA0909401-10-264-318499	COMPUTADORA/////./ACER/./DQSWDAL0014340078A6300	6,728.00
PESA0909401-10-264-318500	COMPUTADORA/////./ACER/./DQSWDAL001434011426300	6,728.00
PESA0909401-10-264-318501	COMPUTADORA/////./ACER/./DQSWDAL001434008466300	6,728.00
PESA0909401-10-264-318502	COMPUTADORA/////./ACER/./DQSWDAL001434012036300	6,728.00
PESA0909401-10-264-318503	COMPUTADORA/////./ACER/./DQSWDAL00143400C976300	6,728.00
PESA0909401-10-264-318504	COMPUTADORA/////./ACER/./DQSWDAL001434008546300	6,728.00
PESA0909401-10-264-318506	COMPUTADORA/////./ACER/./DQSWDAL0014340083E6300	6,728.00
PESA0909401-10-264-318507	COMPUTADORA/////./ACER/./DQSWDAL0014340087A6300	6,728.00
PESA0909401-10-264-318560	COMPUTADORA/////./Compaq/./4CE5100BJ8/	8,120.00
PESA0909401-10-264-318561	COMPUTADORA/////./Compaq/./4CE5100BK3/	8,120.00
PESA0909401-10-264-318599	COMPUTADORA/////././.	8,352.00
PESA0909401-10-264-318670	COMPUTADORA/////./HP240G3/.	6,148.00
PESA0909401-10-264-318980	COMPUTADORA/////./1005010/.	6,844.00
PESA0909401-10-285-318242	PIZARRON INTERACTIVO/////././.	25,520.00
PESA0909401-10-285-318291	PIZARRON INTERACTIVO/////././.	13,000.33
PESA0909401-10-285-318424	PIZARRON INTERACTIVO/////./PANIQ/.	17,899.99
PESA0909401-10-285-318624	PIZARRON INTERACTIVO/////././.	12,000.00
PESA0909036-07-043-145792	Licuadora/Industrial/Acero Inoxidable/////./.	6,898.29
PESA0909140-11-207-302958	Unidad Dental/////./SUMINISTRO DE AIRE/.	12,041.96
PESA0909250-10-021-293208	IMPRESORA/Multifuncional////./EPSON/L322/SN88174	6,960.00
PESA0909250-10-152-293207	VIDEO PROYECTOR/////./BENQ/2600LUM/SN9914	9,976.00
PESA0909250-10-264-293210	COMPUTADORA/////./ASUS/INTEL 8814/8/-	10,092.00
PESA0909402-01-039-357189	Estante//Madera/////./.	8,250.00
PESA0909401-10-264-319041	COMPUTADORA/////./H. P././.	8,700.00
PESA0909401-01-052-319097	MESA/////././.	6,308.02
PESA0909402-01-069-356778	VITRINA//Aluminio///././-/.	6,900.00
PESA0909402-01-069-356860	VITRINA//Aluminio///././-/.	6,900.00
PESA0909402-01-069-356924	VITRINA/Pared///././-/.	6,670.00
PESA0909401-05-180-318313	MINI-SPLIT/////././.	8,600.01

Código	Descripción del Bien Mueble	Valor en libros
PESA0909401-05-180-318314	MINI-SPLIT/////././.	8,600.01
PESA0909401-05-180-318315	MINI-SPLIT/////././.	8,600.01
PESA0909401-10-175-318422	TABLET/////././.	7,998.84
PESA0909402-07-121-357227	HORNO/////./GAVETA 2 CHAROLAS/-/	6,644.93
PESA0909401-10-021-319063	IMPRESORA/Multifuncional////./EPSON/./.	7,354.40
PESA0909401-10-021-319065	IMPRESORA/////./EPSON/L555/.	7,354.40
PESA0909402-03-117-356764	Columpio/////./TORRE DE MADERA/-	19,000.00
PESA0909402-03-156-356503	Juego Infantil/////././.	6,547.20
PESA0909402-03-156-356543	Juego Infantil/////././.	16,820.00
PESA0909402-03-156-356782	Juego Infantil/////./STE800100/.	9,979.18
PESA0909402-03-156-357334	Juego Infantil/////./DE PATIO/.	51,000.00
PESA0909402-03-156-357337	Juego Infantil/////././.	14,999.99
PESA0909402-03-156-357369	Juego Infantil/////././.	15,312.00
PESA0909402-03-156-357384	Juego Infantil/////././.	15,312.00
PESA0909401-09-016-319162	Microfono/////././0274180282-0305-0209	6,755.60
PESA0909402-07-117-356504	TELE PANTALLA/////././.	9,995.55
PESA0909402-07-117-356854	TELE PANTALLA/////././M600 FULL HD	7,366.00
PESA0909402-09-058-357180	Bocina///////./.	12,374.30
PESA0909402-09-058-357181	Bocina///////./.	12,374.30
PESA0909402-09-058-357182	Bocina///////./.	12,374.30
PESA0909402-09-058-357183	Bocina///////./.	12,374.30
PESA0909402-09-058-357184	Bocina///////./.	12,374.30
PESA0909402-09-058-357185	Bocina///////./.	12,374.30
PESA0909402-09-058-357186	Bocina///////./.	12,374.30
PESA0909401-09-058-319160	Bocina/////./EON305/1500547435	7,859.84
PESA0909401-09-058-319161	Bocina/////./EON305/1500547522/	7,859.84
PESA0909402-09-062-356927	Bafle/////./AMPLIFICADA/.	6,100.00
PESA0909402-09-062-357241	Bafle/////./AMPLIFICADO/.	7,158.84
PESA0909402-09-089-356427	Equipo de Sonido/////./CANNON/./.	11,000.01
PESA0909402-09-089-357658	Equipo de Sonido/////././-/.	7,795.20
PESA0909402-09-118-356629	TORRE//Metal///././-/-	12,169.15
PESA0909402-09-133-356458	MULTIFUNCIONAL/////./CANNON/D1370/.	13,999.74
PESA0909402-09-133-356545	MULTIFUNCIONAL/////./Xerox/./.	12,957.20
PESA0909402-09-133-356853	MULTIFUNCIONAL/////././.	8,352.00
PESA0909402-09-133-357016	MULTIFUNCIONAL/////./BROTHER/MFC-8950DW/-	11,020.00
PESA0909402-09-133-357201	MULTIFUNCIONAL/////./H. P./OFFICEJET PRO X476DW/CN4941KOD5	10,324.00
PESA0909402-09-133-357243	MULTIFUNCIONAL/////./BROTHER/./.	9,900.00
PESA0909402-09-133-357418	MULTIFUNCIONAL/////./BROTHER/./.	9,860.00
PESA0909402-10-004-357359	C.P.U./////././256491/	6,644.98
PESA0909402-10-009-357247	CAÑON PROYECTOR/////./BENQ/./.	11,999.79
PESA0909402-10-012-356779	COPIADORA/////./BROTHER/./.	10,092.00
PESA0909402-10-012-356925	COPIADORA/////./CANNON/./.	10,799.99
PESA0909402-10-012-356965	COPIADORA/////./Sharp/AL-2031/.	7,600.01
PESA0909402-10-012-357242	COPIADORA/////./CANNON/./.	8,999.30
PESA0909402-10-012-357335	COPIADORA////././.	22,729.41
PESA0909402-10-012-357562	COPIADORA/Multifuncional////./CANNON/./.	7,100.00
PESA0909402-10-012-357590	COPIADORA/////./BROTHER/8710DW/.	7,999.99
PESA0909402-10-012-357670	COPIADORA/Multifuncional////./SAMSUNG/SL-M4072FD/.	13,000.00
PESA0909402-10-012-357685	COPIADORA/////./KYOCERA/FS2035/.	21,000.00
PESA0909402-10-021-356748	IMPRESORA/////./CANNON/./.	7,391.58
PESA0909402-10-021-357214	IMPRESORA/Multifuncional////./H. P./OFFICEJET PRO X476DWE/-	10,000.00
PESA0909402-10-021-357417	IMPRESORA/////./BROTHER/./.	7,994.36
PESA0909402-01-160-356744	toldos//Metal///.//./.	45,000.00
PESA0909402-10-024-356370	LAP TOP/////./H. P./N2815/.	6,441.48
PESA0909402-10-024-356447	LAP TOP/////./LENOVO/E40-70/.	7,999.36
PESA0909402-10-024-356466	LAP TOP/////./H. P././.	7,308.00
PESA0909402-10-024-356485	LAP TOP/////./H. P./G450/5GC3061028	10,000.00
PESA0909402-10-024-356486	LAP TOP/////./Dell/SPAION 144CM-00FX/CN02H3W4762060	10,000.00
PESA0909402-10-024-356498	LAP TOP/////./TOSHIBA/./.	7,729.08
PESA0909402-10-024-356499	LAP TOP/////./TOSHIBA/./.	7,729.08
PESA0909402-10-024-356500	LAP TOP/////./TOSHIBA/./.	7,729.08
PESA0909402-10-024-356501	LAP TOP/////./TOSHIBA/./.	7,729.66
PESA0909402-10-024-356505	LAP TOP/////./H. P././.	6,999.00
PESA0909402-10-024-356539	LAP TOP/////./H. P././.	8,700.00
PESA0909402-10-024-356671	LAP TOP/////./H. P./WIN 8.1/.	6,960.00
PESA0909402-10-024-356696	LAP TOP/////./H. P./240/.	8,004.00
PESA0909402-10-024-356715	LAP TOP/////./H. P./240/.	8,004.00
PESA0909402-10-024-356742	LAP TOP/////././.	8,900.00
PESA0909402-10-024-356761	LAP TOP/////./LENOVO/IDEAPAD E1-6010/.	6,502.33
PESA0909402-10-024-356824	LAP TOP/////./TOSHIBA/./.	7,500.00
PESA0909402-10-024-356864	LAP TOP/////./Dell/./.	9,759.30
PESA0909402-10-024-356865	LAP TOP/////./Dell/./.	9,759.30
PESA0909402-10-024-356926	LAP TOP/////./TOSHIBA/./.	8,200.01

Código	Descripción del Bien Mueble	Valor en libros
PESA0909402-10-024-356944	LAP TOP/////././.	7,000.00
PESA0909402-10-024-356950	LAP TOP/////./H. P././.	9,628.00
PESA0909402-10-024-357046	LAP TOP/////./H. P./240/.	9,000.01
PESA0909402-10-024-357091	LAP TOP//////Gateway/NE512 C25P/N2940SYST	6,695.55
PESA0909402-10-024-357113	LAP TOP//////H. P./ENVY 14 U290LA/.	11,999.01
PESA0909402-10-024-357145	LAP TOP//////H. P./14 W001 LA AMD/.	8,700.00
PESA0909402-10-024-357162	LAP TOP//////H. P./450/.	12,374.30
PESA0909402-10-024-357163	LAP TOP//////H. P./450/.	12,374.30
PESA0909402-10-024-357164	LAP TOP//////H. P./450/.	12,374.30
PESA0909402-10-024-357165	LAP TOP//////H. P./450/.	12,374.30
PESA0909402-10-024-357166	LAP TOP//////H. P./450/.	12,374.30
PESA0909402-10-024-357167	LAP TOP//////H. P./450/.	12,374.30
PESA0909402-10-024-357168	LAP TOP//////H. P./450/.	12,374.30
PESA0909402-10-024-357169	LAP TOP//////H. P./450/.	12,374.30
PESA0909402-10-024-357170	LAP TOP//////H. P./450/.	12,374.30
PESA0909402-10-024-357198	LAP TOP/////./H. P./14 W001/5CD4520lKF	8,700.00
PESA0909402-10-024-357207	LAP TOP//////H. P./N207/5CD4520PJD	8,700.00
PESA0909402-10-024-357211	LAP TOP/////./H. P./14W001LA-AMD/-	8,700.00
PESA0909402-10-024-357218	LAP TOP//////H. P./14W001LA/5CD4520Q9F	8,700.00
PESA0909402-10-024-357222	LAP TOP//////H. P./14 W001LA/.	8,700.00
PESA0909402-10-024-357235	LAP TOP//////H. P././5CD4520PGP	8,700.00
PESA0909402-10-024-357240	LAP TOP/////././.	12,000.00
PESA0909402-10-024-357354	LAP TOP/////././GHIA/NH4BT583BE4700861/	6,567.00
PESA0909402-10-024-357355	LAP TOP/////././GHIA/NH4BT583BE4700962/	6,567.00
PESA0909402-10-024-357356	LAP TOP/////././GHIA/NH4BT583BE4700203/	6,567.00
PESA0909402-10-024-357357	LAP TOP/////././GHIA/NH4BT583BE4700571/	6,567.00
PESA0909402-10-024-357358	LAP TOP/////././GHIA/NH4BT583BE4700083/	6,567.00
PESA0909402-10-024-357563	LAP TOP/////./TOSHIBA/./.	7,899.99
PESA0909402-10-024-357564	LAP TOP/////./TOSHIBA/./.	6,960.00
PESA0909402-10-024-357565	LAP TOP/////./TOSHIBA/./.	6,960.00
PESA0909402-10-024-357587	LAP TOP/////./TOSHIBA/C55/7E053263P/	6,480.00
PESA0909402-10-024-357588	LAP TOP/////./TOSHIBA/C55/5E235821P/	6,480.00
PESA0909402-10-024-357589	LAP TOP/////./TOSHIBA/C55/7E037089P	6,480.00
PESA0909402-10-024-357602	LAP TOP/////./H. P././.	9,439.20
PESA0909402-10-024-357603	LAP TOP/////././.	9,199.96
PESA0909402-10-152-356432	VIDEO PROYECTOR/////././.	9,999.20
PESA0909402-10-152-356436	VIDEO PROYECTOR/////./BENQ/MS524 SVGA/.	9,159.49
PESA0909402-10-152-356465	VIDEO PROYECTOR/////./BENQ/./.	7,540.00
PESA0909402-10-152-356506	VIDEO PROYECTOR/////./EPSON/./.	6,799.00
PESA0909402-10-152-356524	VIDEO PROYECTOR/////./BENQ/./.	6,773.51
PESA0909402-10-152-356525	VIDEO PROYECTOR/////./BENQ/./.	6,773.51
PESA0909402-10-152-356549	VIDEO PROYECTOR/////./POWERLITE S17/-	6,899.00
PESA0909402-10-152-356550	VIDEO PROYECTOR/////./POWERLITE S17/-	6,899.00
PESA0909402-10-152-356670	VIDEO PROYECTOR/////./OPTOMA/DLP/.	8,120.00
PESA0909402-10-152-356790	VIDEO PROYECTOR/////./EPSON/./.	7,998.88
PESA0909402-10-152-356850	VIDEO PROYECTOR/////././.	6,960.00
PESA0909402-10-152-356862	VIDEO PROYECTOR/////./SONY/./.	8,629.77
PESA0909402-10-152-356863	VIDEO PROYECTOR/////./SONY/./.	8,629.77
PESA0909402-10-152-356951	VIDEO PROYECTOR/////./BENQ/./.	8,004.00
PESA0909402-10-152-356971	VIDEO PROYECTOR/////./BENQ/DLP-MS524 3200 LUM/.	9,800.00
PESA0909402-10-152-357012	VIDEO PROYECTOR/////./BENQ/./.	8,767.98
PESA0909402-10-152-357013	VIDEO PROYECTOR/////./BENQ/./.	8,767.98
PESA0909402-10-152-357045	VIDEO PROYECTOR/////./BENQ/./.	9,000.01
PESA0909402-10-152-357096	VIDEO PROYECTOR/////SONY/VPL DX122 XGA/.	8,642.00
PESA0909402-10-152-357219	VIDEO PROYECTOR/////ACER/X1173A/MRJH71100G5020017D8400/	8,803.24
PESA0909402-10-152-357224	VIDEO PROYECTOR/////ACER/X1173/.	8,803.24
PESA0909402-10-152-357346	VIDEO PROYECTOR/////./EPSON/X17/.	7,999.00
PESA0909402-10-152-357382	VIDEO PROYECTOR/////./EPSON/S18/.	7,499.99
PESA0909402-10-152-357397	VIDEO PROYECTOR/////././.	7,558.99
PESA0909402-10-152-357405	VIDEO PROYECTOR/////./OPTOMA/./.	7,518.01
PESA0909402-10-152-357406	VIDEO PROYECTOR/////./OPTOMA/./.	7,518.01
PESA0909402-10-130-356476	CAÑON PROYECTOR/////./BENQ/./.	9,999.99
PESA0909402-10-130-356482	CAÑON PROYECTOR/////././.	10,000.00
PESA0909402-10-130-356483	CAÑON PROYECTOR/////././.	10,000.00
PESA0909402-10-130-356484	CAÑON PROYECTOR/////././.	10,000.00
PESA0909402-10-264-356468	COMPUTADORA/////././.	7,772.00
PESA0909402-10-264-356780	COMPUTADORA/////./H. P././.	10,904.00
PESA0909402-10-264-356980	COMPUTADORA/////./Compaq/./.	8,120.00
PESA0909402-10-264-357014	COMPUTADORA/////./LENOVO/./.	8,120.72
PESA0909402-10-264-357097	COMPUTADORA/ALL ONE/////./CELERON C260/.	9,164.00
PESA0909402-10-264-357245	COMPUTADORA/////./H. P././.	10,006.96
PESA0909402-10-264-357333	COMPUTADORA/////./Compaq/./.	9,280.00
PESA0909402-10-264-357386	COMPUTADORA/////././.	7,308.00

Código	Descripción del Bien Mueble	Valor en libros
PESA0909402-10-264-357413	COMPUTADORA/////./LENOVO/./.	7,772.00
PESA0909402-10-264-357433	COMPUTADORA/////./Dell/./326LD42/	19,998.99
PESA0909402-10-264-357434	COMPUTADORA/////./Dell/./33VO42/	19,998.99
PESA0909402-10-235-356372	PROYECTOR/////./EPSON/S18/.	7,055.22
PESA0909402-10-235-356477	PROYECTOR/////././.	10,010.46
PESA0909402-10-235-356480	PROYECTOR/////./EPSON/S18/.	6,500.00
PESA0909402-10-235-356776	PROYECTOR/////./BENQ/-/.	11,600.00
PESA0909402-10-235-356928	PROYECTOR/////./BENQ/./.	8,050.01
PESA0909402-10-235-356945	PROYECTOR/////./BENQ/MS504/.	7,000.00
PESA0909402-10-235-357144	PROYECTOR//////ACER/X1173A/.	8,803.24
PESA0909402-10-235-357171	PROYECTOR//////OPTOMA/S303/.	12,374.30
PESA0909402-10-235-357172	PROYECTOR//////OPTOMA/S303/.	12,374.30
PESA0909402-10-235-357173	PROYECTOR//////OPTOMA/S303/.	12,374.30
PESA0909402-10-235-357174	PROYECTOR//////OPTOMA/S303/.	12,374.30
PESA0909402-10-235-357175	PROYECTOR//////OPTOMA/S303/.	12,374.30
PESA0909402-10-235-357176	PROYECTOR//////OPTOMA/S303/.	12,374.30
PESA0909402-10-235-357177	PROYECTOR//////OPTOMA/S303/.	12,374.30
PESA0909402-10-235-357178	PROYECTOR//////OPTOMA/S303/.	12,374.30
PESA0909402-10-235-357179	PROYECTOR//////OPTOMA/S303/.	12,374.30
PESA0909402-10-235-357191	PROYECTOR//////EPSON/S18/.	6,853.89
PESA0909402-10-235-357192	PROYECTOR//////EPSON/S18/V9TF4Y4467L	9,278.84
PESA0909402-10-235-357202	PROYECTOR/////./ACER/X1173X 3000L/VCVRA1212	8,816.00
PESA0909402-10-235-357212	PROYECTOR/////./EPSON/POWERLITE S18 SVGA 3000LUM/-	9,278.84
PESA0909402-10-235-357248	PROYECTOR/////./EPSON/S27/.	6,899.00
PESA0909402-10-235-357394	PROYECTOR/////././.	17,400.00
PESA0909402-09-051-356435	Amplificador/////././.	8,000.46
PESA0909402-10-285-356440	PIZARRON INTERACTIVO/////./ALFRA/685/.	12,887.60
PESA0909402-10-285-356669	PIZARRON INTERACTIVO/////./ALFRA/IR82 MULTITOUCH/.	25,520.00
PESA0909402-10-285-356775	PIZARRON INTERACTIVO/////./MIMIO/.	17,400.00
PESA0909402-10-285-356798	PIZARRON INTERACTIVO/////././G032GW46S0182	20,313.50
PESA0909402-10-285-356799	PIZARRON INTERACTIVO/////././G032GW46S0181/	20,313.50
PESA0909402-10-285-356858	PIZARRON INTERACTIVO/////./MIMIO/.	17,400.00
PESA0909402-10-285-357153	PIZARRON INTERACTIVO//////./DUAL TOUCH/.	12,374.30
PESA0909402-10-285-357154	PIZARRON INTERACTIVO//////./DUAL TOUCH/.	12,374.30
PESA0909402-10-285-357155	PIZARRON INTERACTIVO//////./DUAL TOUCH/.	12,374.30
PESA0909402-10-285-357156	PIZARRON INTERACTIVO//////./DUAL TOUCH/.	12,374.30
PESA0909402-10-285-357157	PIZARRON INTERACTIVO//////./DUAL TOUCH/.	12,374.30
PESA0909402-10-205-356576	PANTALLA/LED////./SMART FULL HD/50LF6100	9,799.30
PESA0909402-10-205-356641	PANTALLA/LED////././UN50J5500AFXZ	11,199.44
PESA0909402-10-205-356762	PANTALLA/LED////./HAIER 40"/B7000	6,488.60
PESA0909402-10-222-357194	IMPRESORA MULTIFUNCIONAL/////H. P./PRO X476DWE/019567241801	10,438.84
PESA0909402-07-117-357605	TELE PANTALLA/////././.	7,540.00
PESA0909402-07-117-357606	TELE PANTALLA/////././.	7,540.00
PESA0909402-07-117-357607	TELE PANTALLA/////././.	7,540.00
PESA0909402-10-152-357407	VIDEO PROYECTOR/////./OPTOMA/./.	7,518.01
PESA0909402-10-152-357408	VIDEO PROYECTOR/////./OPTOMA/./.	7,518.01
PESA0909402-10-152-357604	VIDEO PROYECTOR/////./ACER/./.	8,468.00
PESA0909402-10-152-357657	VIDEO PROYECTOR/////./EPSON/S18+3000 L SVGA/.	7,500.56
PESA0909402-10-152-357683	VIDEO PROYECTOR/////./EPSON/S18+3000LUM SVGA/.	7,500.00
PESA0909402-10-153-356859	ACCES POINT/////./-/.	17,600.00
PESA0909403-01-206-322042	MUEBLE/////./DE GUARDADO/.	8,499.99
PESA0909403-01-206-322043	MUEBLE/////./DE GUARDADO/.	8,499.99
PESA0909403-01-206-322044	MUEBLE/////./DE GUARDADO/.	8,499.99
PESA0909403-01-206-322045	MUEBLE/////./DE GUARDADO/.	8,499.99
PESA0909403-01-206-322046	MUEBLE/////./DE GUARDADO/.	8,499.99
PESA0909402-10-235-357411	PROYECTOR/////./EPSON/S18/.	7,500.00
PESA0909402-10-235-357412	PROYECTOR/////./EPSON/S18/.	7,500.00
PESA0909402-10-235-357567	PROYECTOR/////./BENQ/./.	8,468.00
PESA0909402-10-235-357585	PROYECTOR/////./EPSON/S18/V9TF4Y6117L/	6,890.01
PESA0909402-10-235-357586	PROYECTOR/////./EPSON/S18/V9TF4Z1951L/	6,890.01
PESA0909402-10-235-357591	PROYECTOR/////./EPSON/S18/.	9,800.00
PESA0909402-10-285-357158	PIZARRON INTERACTIVO//////./DUAL TOUCH/.	12,374.30
PESA0909402-10-285-357159	PIZARRON INTERACTIVO//////./DUAL TOUCH/.	12,374.30
PESA0909402-10-285-357160	PIZARRON INTERACTIVO//////./DUAL TOUCH/.	12,374.30
PESA0909402-10-285-357161	PIZARRON INTERACTIVO//////./DUAL TOUCH/.	12,374.30
PESA0909402-10-285-357393	PIZARRON INTERACTIVO/////././.	17,400.00
PESA0909402-09-062-357592	Bafle/////./Steren/AMPLIFICADO/.	7,000.00
PESA0909402-10-024-357613	LAP TOP/////./H. P./240-63 CELERON 14"/.	9,222.00
PESA0909402-10-024-357614	LAP TOP/////./H. P./240-63 CELERON 14"/.	9,222.00
PESA0909402-10-024-357628	LAP TOP//////H. P./ULTRABOOK/.	7,000.00
PESA0909402-10-024-357656	LAP TOP/////./TOSHIBA/SATELLITE CELERON/.	12,000.00
PESA0909402-10-024-357682	LAP TOP/////./TOSHIBA/SATELLITE CELERON N2380/.	12,000.00
PESA0909402-10-264-357583	COMPUTADORA/////./C400/CS02112312	6,889.99

Código	Descripción del Bien Mueble	Valor en libros
PESA0909402-10-264-357584	COMPUTADORA/////./C400/CS01717195/	6,889.99
PESA0909402-10-264-357621	COMPUTADORA/ALL ONE////./H. P./PENTIUM J2900/./	9,106.00
PESA0909402-10-264-357622	COMPUTADORA/ALL ONE////./H. P./PENTIUM J2900/./	9,106.00
PESA0909402-10-264-357680	COMPUTADORA/ALL ONE////./ACER/232 TOUCH/.	9,884.00
PESA0909402-10-222-357236	IMPRESORA MULTIFUNCIONAL/////EPSON/L455/.	6,380.00
PESA0909402-10-010-357372	CAMARA FOTOGRAFICA/DIGITAL////./Nikon/D3200/20640854	7,999.00
PESA0909402-09-058-357187	Bocina///////./.	12,374.30
PESA0909402-09-058-357188	Bocina///////./.	12,374.30
PESA0909403-10-264-321996	COMPUTADORA/////./H. P././.	9,768.00
PESA0909403-10-264-321999	COMPUTADORA/////./H. P././.	9,048.00
PESA0909402-12-088-356475	Sensor/////././.	9,999.99
PESA0909402-10-130-356521	CAÑON PROYECTOR/////./BENQ/524/.	10,000.00
PESA0909402-10-130-357341	CAÑON PROYECTOR/////./BENQ/./.	11,600.00
PESA0909402-10-130-357609	CAÑON PROYECTOR/////./BENQ/MS504 3000 LUM/.	8,004.00
PESA0909402-10-130-357610	CAÑON PROYECTOR/////./BENQ/MS504 3000 LUM/.	8,004.00
PESA0909500-10-012-315030	COPIADORA/////./OKIDATA MB461/AK51029979A	8,700.00
PESA0909402-09-133-357566	MULTIFUNCIONAL/////./BROTHER/./.	6,759.00
PESA0909403-09-089-322000	Equipo de Sonido//////././	9,280.00
PESA0909403-01-206-322047	MUEBLE/////./DE GUARDADO/.	8,499.99
PESA0909500-10-024-314954	LAP TOP/////./TOSHIBA/SATELLITE CELERON N2840/.	10,985.00
PESA0909500-10-024-315027	LAP TOP/////./LENOVO/G400 N2840/PF08BVVS	8,700.00
PESA0909500-10-024-315043	LAP TOP/////./H. P./CELERON/5CD4524MSC	6,960.00
PESA0909500-10-024-315050	LAP TOP/////./H. P./NOTEBOOK 15-AB004LA/.	13,199.00
PESA0909500-10-024-315081	LAP TOP/////./NOTEBOOK 240G3 CELERON N2840/-	6,092.88
PESA0909500-10-024-315082	LAP TOP/////./NOTEBOOK 240G3 CELERON N2840/-	6,092.88
PESA0909403-09-133-322001	MULTIFUNCIONAL/////Sharp/AL2031/55008252	7,980.00
PESA0909403-09-133-322022	MULTIFUNCIONAL/////./BROTHER/./.	9,000.00
PESA0909500-10-152-314961	VIDEO PROYECTOR/////./BENQ/DLP MS524 SVGA/.	6,100.00
PESA0909500-10-152-314995	VIDEO PROYECTOR////Blanco/./BENQ/MS524 SVGA 3200 LUMENES/.	6,800.00
PESA0909500-10-152-315025	VIDEO PROYECTOR/////./BENQ/DLP MS504 SVGA 3000 LUM/PDV2F03589000/	7,540.00
PESA0909500-10-152-315026	VIDEO PROYECTOR/////./BENQ/DLP MS504 SVGA 3000 LUM/PDV2F03553000/	7,540.00
PESA0909500-10-205-315063	PANTALLA/LED////./SAMSUNG/40"/UN40H5153AFXZX	7,200.00
PESA0909500-10-235-314948	PROYECTOR/////./BENQ/MS524 3200 LUM/.	6,857.90
PESA0909500-10-235-314949	PROYECTOR/////./BENQ/MS524 3200 LUM/.	6,857.90
PESA0909500-10-235-315033	PROYECTOR/////./PJWX2240/-	8,120.00
PESA0909500-10-235-315037	PROYECTOR/////./SMART V30/B012GJ17TO171	12,760.00
PESA0909500-10-235-315038	PROYECTOR/////./SMART V30/B012GJ17TO152	11,728.40
PESA0909500-10-235-315087	PROYECTOR/////./SONY/VPL-DX102 2300 LUMENES/-	6,964.71
PESA0909500-10-264-314953	COMPUTADORA/////./H. P./G5R30LT/.	7,789.99
PESA0909500-10-264-315000	COMPUTADORA/ALL ONE////./GHIA SQUADRA N3540/.	6,822.39
PESA0909500-10-264-315001	COMPUTADORA/ALL ONE////./GHIA SQUADRA N3540/.	6,822.39
PESA0909500-10-264-315002	COMPUTADORA/ALL ONE////./GHIA SQUADRA N3540/.	6,822.39
PESA0909500-10-264-315003	COMPUTADORA/ALL ONE////./GHIA SQUADRA N3540/.	6,822.39
PESA0909500-10-264-315004	COMPUTADORA/ALL ONE////./GHIA SQUADRA N3540/.	6,822.39
PESA0909500-10-264-315005	COMPUTADORA/ALL ONE////./GHIA SQUADRA N3540/.	6,822.39
PESA0909500-10-264-315006	COMPUTADORA/ALL ONE////./GHIA SQUADRA N3540/.	6,822.39
PESA0909500-10-264-315007	COMPUTADORA/ALL ONE////./GHIA SQUADRA N3540/.	6,822.39
PESA0909500-10-264-315083	COMPUTADORA/ALL ONE////./ACER/AZ1-601-MW52A CELSYSTN2840/-	7,508.99
PESA0909500-10-264-315084	COMPUTADORA/ALL ONE////./ACER/AZ1-601-MW52A CELSYSTN2840/-	7,508.99
PESA0909403-10-152-322008	VIDEO PROYECTOR/////./BENQ/./.	8,499.32
PESA0909403-10-152-322024	VIDEO PROYECTOR/////./BENQ/./.	9,000.00
PESA0909403-10-264-322006	COMPUTADORA/////././4CE5100BL1	8,932.00
PESA0909500-10-012-315032	COPIADORA/Multifuncional////./MP201 SPF/-	22,040.00
PESA0909500-10-012-315044	COPIADORA/////./SAVIN 9250/V8005600448	38,000.00
PESA0909500-10-148-315031	Duplicador/////./Ricoh/DX2330/-	11,600.00
PESA0909500-10-235-315088	PROYECTOR/////./SONY/VPL-DX102 2300 LUMENES/-	6,964.71
PESA0909500-10-235-315089	PROYECTOR/////./SONY/VPL-DX102 2300 LUMENES/-	6,964.71
PESA0909500-10-285-315035	PIZARRON INTERACTIVO/////./SMART SB480IV2/G032GW14S1379	20,880.00
PESA0909500-10-285-315036	PIZARRON INTERACTIVO/////./SMART SB480IV2/G032GW14S1770	20,880.00
PESA0909500-11-153-314963	Microscopio/////./BIOLOGICO VE-M4/.	7,858.00
PESA0909500-10-024-315179	LAP TOP/////./H. P./PAVILION 14-V140LA/.	8,999.00
PESA0909500-10-024-315190	LAP TOP/////./LENOVO/D40-30/.	7,424.00
PESA0909111-10-021-305648	IMPRESORA//////KYOCERA/FS 9530 DN/PPP8403197	31,620.40
PESA0909111-10-021-305649	IMPRESORA//////KYOCERA/FS 9530 DN/PPP7902232	31,620.40
PESA0909402-07-190-327076	Estufa/////./PLANCHA/.	9,048.00
PESA0909402-10-012-327135	COPIADORA/////./BROTHER/MFC8480DN/.	7,540.00
PESA0909402-10-152-327131	VIDEO PROYECTOR/////./BENQ/DLP MS500 2700 LUMENES/.	8,718.00
PESA0909402-07-190-327123	Estufa//Acero Inoxidable///././261079	6,999.00
PESA0909401-09-015-317337	Intercomunicador/////./VIDEO PORTERO/.	19,030.91
PESA0909402-10-264-327132	COMPUTADORA/ALL ONE////./H. P./AZ1650-MD10S ATOM 1.8/./	8,816.00
PESA0909403-10-235-319361	PROYECTOR/////./EPSON/./.	6,568.60
PESA0909402-07-060-327075	REFRIGERADOR////Blanco/./VR - 12/.	15,907.20
PESA0909402-10-024-327130	LAP TOP//////SAMSUNG/NP270E5E K03MX/.	11,600.00

Código	Descripción del Bien Mueble	Valor en libros
PESA0909500-10-264-313727	COMPUTADORA/ALL ONE////./H. P./18420A LA/./	6,960.00
PESA0909063-10-024-331802	LAP TOP/////./LENOVO/THINKPAD/PF06C022	11,322.76
PESA0909063-10-024-331803	LAP TOP/////./LENOVO/THINKPAD/PF06CO32	11,322.76
PESA0909063-10-024-331804	LAP TOP/////./LENOVO/THINKPAD/PF06BZYV	11,322.76
PESA0909063-10-024-331805	LAP TOP/////./LENOVO/THINKPAD/PF06BV2Z	11,322.76
PESA0909063-10-024-331806	LAP TOP/////./LENOVO/THINKPAD/PF06CKY5	11,322.76
PESA0909063-10-024-331807	LAP TOP/////./LENOVO/THINKPAD/PF06C26A	11,322.76
PESA0909063-10-024-331808	LAP TOP/////./LENOVO/THINKPAD/PF06BV95	11,322.76
PESA0909063-10-024-331809	LAP TOP/////./LENOVO/THINKPAD/PF06C1ZH	11,322.76
PESA0909063-10-024-331810	LAP TOP//////LENOVO/THINKPAD/PF06BZZ2	11,322.76
PESA0909063-10-024-331811	LAP TOP/////./LENOVO/THINKPAD/PF06C00M	11,322.76
PESA0909063-10-024-331812	LAP TOP/////./LENOVO/THINKPAD/PF06C02Q	11,322.76
PESA0909063-10-024-331813	LAP TOP/////./LENOVO/THINKPAD/PF06BU9M	11,322.76
PESA0909063-10-024-331814	LAP TOP/////./LENOVO/THINKPAD/PF06C25N	11,322.76
PESA0909063-10-024-331815	LAP TOP/////./LENOVO/THINKPAD/PF06BWX4	11,322.76
PESA0909063-10-024-331816	LAP TOP/////./LENOVO/THINKPAD/PF06BWNH	11,322.76
PESA0909063-10-024-331817	LAP TOP//////LENOVO/THINKPAD/PF06BWH8	11,322.76
PESA0909063-10-024-331818	LAP TOP/////./LENOVO/THINKPAD/PF06BUBY	11,322.76
PESA0909063-10-024-331819	LAP TOP/////./LENOVO/THINKPAD/PF06BUBY	11,322.76
PESA0909063-10-024-331820	LAP TOP/////./LENOVO/THINKPAD/PF06C24K	11,322.76
PESA0909063-10-024-331821	LAP TOP/////./LENOVO/THINKPAD/PF06BU5Y	11,322.76
PESA0909063-10-024-331822	LAP TOP/////./LENOVO/THINKPAD/PF06BZZU	11,322.76
PESA0909063-10-024-331823	LAP TOP/////./LENOVO/THINKPAD/PF06BUAC	11,322.76
PESA0909063-10-024-331824	LAP TOP/////./LENOVO/THINKPAD/PF06BU8C	11,322.76
PESA0909063-10-024-331825	LAP TOP/////./LENOVO/THINKPAD/PF06CO50	11,322.76
PESA0909063-10-024-331826	LAP TOP/////./LENOVO/THINKPAD/PF06C257	11,322.76
PESA0909063-10-024-331827	LAP TOP/////./LENOVO/THINKPAD/PF06BU48	11,322.76
PESA0909063-10-024-331828	LAP TOP/////./LENOVO/THINKPAD/PF06C01P	11,322.76
PESA0909063-10-024-331829	LAP TOP/////./LENOVO/THINKPAD/PF06CKZK	11,322.76
PESA0909063-10-024-331830	LAP TOP/////./LENOVO/THINKPAD/PF06C1U3	11,322.76
PESA0909063-10-024-331831	LAP TOP/////./LENOVO/THINKPAD/PF06BUA4	11,322.76
PESA0909063-10-024-331832	LAP TOP/////./LENOVO/THINKPAD/PF06BZXR	11,322.76
PESA0909063-10-024-331833	LAP TOP/////./LENOVO/THINKPAD/PF06C045	11,322.76
PESA0909063-10-024-331834	LAP TOP/////./LENOVO/THINKPAD/PF06CO37	11,322.76
PESA0909063-10-024-331835	LAP TOP/////./LENOVO/THINKPAD/PF06C23W	11,322.76
PESA0909063-10-024-331836	LAP TOP/////./LENOVO/THINKPAD/PF06BUD6	11,322.76
PESA0909063-10-024-331837	LAP TOP/////./LENOVO/THINKPAD/PF06BWKD	11,322.76
PESA0909063-10-024-331838	LAP TOP/////./LENOVO/THINKPAD/PF06CO35	11,322.76
PESA0909063-10-024-331839	LAP TOP/////./LENOVO/THINKPAD/PF06BZVJ	11,322.76
PESA0909063-10-024-331840	LAP TOP/////./LENOVO/THINKPAD/PF06BWXY	11,322.76
PESA0909063-10-024-331841	LAP TOP/////./LENOVO/THINKPAD/PF06C1YK	11,322.76
PESA0909063-10-024-331842	LAP TOP/////./LENOVO/THINKPAD/PF06C1ZP	11,322.76
PESA0909063-10-024-331843	LAP TOP/////./LENOVO/THINKPAD/PF06BU1X	11,322.76
PESA0909063-10-024-331844	LAP TOP/////./LENOVO/THINKPAD/PF06BZ5P	11,322.76
PESA0909063-10-024-331845	LAP TOP/////./LENOVO/THINKPAD/PF06BU90	11,322.76
PESA0909063-10-024-331846	LAP TOP/////./LENOVO/THINKPAD/PF06BWM5	11,322.76
PESA0909063-10-024-331847	LAP TOP/////./LENOVO/THINKPAD/PF06C02H	11,322.76
PESA0909063-10-024-331848	LAP TOP/////./LENOVO/THINKPAD/PF06BZWY	11,322.76
PESA0909063-10-024-331849	LAP TOP/////./LENOVO/THINKPAD/PF06CO4A	11,322.76
PESA0909063-10-024-331850	LAP TOP/////./LENOVO/THINKPAD/PF06BUAN	11,322.76
PESA0909063-10-024-331851	LAP TOP/////./LENOVO/THINKPAD/PF06BWZQ	11,322.76
PESA0909063-10-024-331852	LAP TOP/////./LENOVO/THINKPAD/PF06BWRU	11,322.76
PESA0909063-10-024-331853	LAP TOP/////./LENOVO/THINKPAD/PF06BV4G	11,322.76
PESA0909063-10-024-331854	LAP TOP/////./LENOVO/THINKPAD/PF06BWVC	11,322.76
PESA0909063-10-024-331855	LAP TOP/////./LENOVO/THINKPAD/PF06BVCD	11,322.76
PESA0909063-10-024-331856	LAP TOP/////./LENOVO/THINKPAD/PF06COBT	11,322.76
PESA0909063-10-024-331857	LAP TOP/////./LENOVO/THINKPAD/PF06CKW3	11,322.76
PESA0909063-10-024-331858	LAP TOP/////./LENOVO/THINKPAD/PF06CO6Y	11,322.76
PESA0909063-10-024-331859	LAP TOP/////./LENOVO/THINKPAD/PF06C1XC	11,322.76
PESA0909063-10-024-331860	LAP TOP/////./LENOVO/THINKPAD/PF06BWSA	11,322.76
PESA0909063-10-024-331861	LAP TOP/////./LENOVO/THINKPAD/PF06C1XB	11,322.76
PESA0909063-10-024-331862	LAP TOP/////./LENOVO/THINKPAD/PF06BWSX	11,322.76
PESA0909063-10-024-331863	LAP TOP/////./LENOVO/THINKPAD/PF06BW50	11,322.76
PESA0909063-10-024-331864	LAP TOP/////./LENOVO/THINKPAD/PF06BWJ1	11,322.76
PESA0909063-10-024-331865	LAP TOP/////./LENOVO/THINKPAD/PF06BU5V	11,322.76
PESA0909063-10-024-331866	LAP TOP/////./LENOVO/THINKPAD/PF06BZY5	11,322.76
PESA0909063-10-024-331430	LAP TOP/////./LENOVO/THINKPAD/PF06BZQG	11,322.76
PESA0909063-10-024-331431	LAP TOP/////./LENOVO/THINKPAD/PF06C1EX	11,322.76
PESA0909063-10-024-331432	LAP TOP/////./LENOVO/THINKPAD/PF0606C155	11,322.76
PESA0909063-10-024-331433	LAP TOP/////./LENOVO/THINKPAD/PF06COEG	11,322.76
PESA0909063-10-024-331434	LAP TOP/////./LENOVO/THINKPAD/PF06CO8J	11,322.76
PESA0909063-10-024-331435	LAP TOP/////./LENOVO/THINKPAD/PF06BTYD	11,322.76
PESA0909063-10-024-331436	LAP TOP/////./LENOVO/THINKPAD/PF06BZW7	11,322.76

Código	Descripción del Bien Mueble	Valor en libros
PESA0909063-10-024-331437	LAP TOP/////./LENOVO/THINKPAD/PF06BWJQ	11,322.76
PESA0909063-10-024-331438	LAP TOP/////./LENOVO/THINKPAD/PF06CRW3	11,322.76
PESA0909063-10-024-331439	LAP TOP/////./LENOVO/THINKPAD/PF06CQ2J	11,322.76
PESA0909063-10-024-331440	LAP TOP/////./LENOVO/THINKPAD/PF06CKVE	11,322.76
PESA0909063-10-024-331441	LAP TOP/////./LENOVO/THINKPAD/PF06CKWN	11,322.76
PESA0909063-10-024-331442	LAP TOP/////./LENOVO/THINKPAD/PF06BUMZ	11,322.76
PESA0909063-10-024-331443	LAP TOP/////./LENOVO/THINKPAD/PF06CQOM	11,322.76
PESA0909063-10-024-331444	LAP TOP/////./LENOVO/THINKPAD/PF06CPZC	11,322.76
PESA0909063-10-024-331445	LAP TOP/////./LENOVO/THINKPAD/PF06BWQR	11,322.76
PESA0909063-10-024-331446	LAP TOP/////./LENOVO/THINKPAD/PF06BTYY	11,322.76
PESA0909063-10-024-331447	LAP TOP/////./LENOVO/THINKPAD/PF06C1V1	11,322.76
PESA0909063-10-024-331448	LAP TOP/////./LENOVO/THINKPAD/PF06C1YC	11,322.76
PESA0909063-10-024-331449	LAP TOP/////./LENOVO/THINKPAD/PF06BVB9	11,322.76
PESA0909063-10-024-331450	LAP TOP/////./LENOVO/THINKPAD/PF06CPZJ	11,322.76
PESA0909063-10-024-331451	LAP TOP/////./LENOVO/THINKPAD/PF06CKXM	11,322.76
PESA0909063-10-024-331452	LAP TOP/////./LENOVO/THINKPAD/PF06COFE	11,322.76
PESA0909063-10-024-331453	LAP TOP/////./LENOVO/THINKPAD/PF06CKXG	11,322.76
PESA0909063-10-024-331454	LAP TOP/////./LENOVO/THINKPAD/PF06CKWV	11,322.76
PESA0909063-10-024-331455	LAP TOP/////./LENOVO/THINKPAD/PF06CO5U	11,322.76
PESA0909063-10-024-331456	LAP TOP/////./LENOVO/THINKPAD/PF06CKW9	11,322.76
PESA0909063-10-024-331457	LAP TOP/////./LENOVO/THINKPAD/PF06BUPG	11,322.76
PESA0909063-10-024-331458	LAP TOP/////./LENOVO/THINKPAD/PF06BV12	11,322.76
PESA0909063-10-024-331459	LAP TOP/////./LENOVO/THINKPAD/PF06C248	11,322.76
PESA0909063-10-024-331460	LAP TOP/////./LENOVO/THINKPAD/PF06CQ1Q	11,322.76
PESA0909063-10-024-331461	LAP TOP/////./LENOVO/THINKPAD/PF06CKZV	11,322.76
PESA0909063-10-024-331462	LAP TOP/////./LENOVO/THINKPAD/PF06CN2G	11,322.76
PESA0909063-10-024-331463	LAP TOP/////./LENOVO/THINKPAD/PF06BWVW	11,322.76
PESA0909063-10-024-331464	LAP TOP/////./LENOVO/THINKPAD/PF06CQ4B	11,322.76
PESA0909063-10-024-331465	LAP TOP/////./LENOVO/THINKPAD/PF06CODY	11,322.76
PESA0909063-10-024-331466	LAP TOP/////./LENOVO/THINKPAD/PF06BTXH	11,322.76
PESA0909063-10-024-331467	LAP TOP/////./LENOVO/THINKPAD/PF06BWL9	11,322.76
PESA0909063-10-024-331469	LAP TOP/////./LENOVO/THINKPAD/PF06CQ3N	11,322.76
PESA0909063-10-024-331470	LAP TOP/////./LENOVO/THINKPAD/PF06COCU	11,322.76
PESA0909063-10-024-331471	LAP TOP/////./LENOVO/THINKPAD/PF06BZV6	11,322.76
PESA0909063-10-024-331472	LAP TOP/////./LENOVO/THINKPAD/PF06BU10	11,322.76
PESA0909063-10-024-331473	LAP TOP/////./LENOVO/THINKPAD/PF06BX8B	11,322.76
PESA0909063-10-024-331474	LAP TOP/////LENOVO/THINKPAD/PF06C00V	11,322.76
PESA0909063-10-024-331475	LAP TOP/////./LENOVO/THINKPAD/PF06C1VP	11,322.76
PESA0909063-10-024-331476	LAP TOP/////./LENOVO/THINKPAD/PF06CKY4	11,322.76
PESA0909063-10-024-331477	LAP TOP/////./LENOVO/THINKPAD/PF06CKWF	11,322.76
PESA0909063-10-024-331478	LAP TOP/////./LENOVO/THINKPAD/PF06CN29	11,322.76
PESA0909063-10-024-331479	LAP TOP/////./LENOVO/THINKPAD/PF06CQ62	11,322.76
PESA0909063-10-024-331480	LAP TOP/////./LENOVO/THINKPAD/PF06CRYB	11,322.76
PESA0909063-10-024-331481	LAP TOP/////./LENOVO/THINKPAD/PF06BWMU	11,322.76
PESA0909063-10-024-331482	LAP TOP/////./LENOVO/THINKPAD/PF06COCA	11,322.76
PESA0909063-10-024-331483	LAP TOP/////./LENOVO/THINKPAD/PF06C0A0	11,322.76
PESA0909063-10-024-331484	LAP TOP/////./LENOVO/THINKPAD/PF06BX34	11,322.76
PESA0909063-10-024-331485	LAP TOP/////./LENOVO/THINKPAD/PF06C251	11,322.76
PESA0909063-10-024-331486	LAP TOP/////./LENOVO/THINKPAD/PF06C010	11,322.76
PESA0909063-10-024-331487	LAP TOP/////./LENOVO/THINKPAD/PF06BWHX	11,322.76
PESA0909063-10-024-331488	LAP TOP/////./LENOVO/THINKPAD/PF06BWGE	11,322.76
PESA0909063-10-024-331489	LAP TOP/////./LENOVO/THINKPAD/PF06BWNX	11,322.76
PESA0909063-10-024-331490	LAP TOP/////./LENOVO/THINKPAD/PF06BU1B	11,322.76
PESA0909063-10-024-331491	LAP TOP/////./LENOVO/THINKPAD/PF06BU1K	11,322.76
PESA0909063-10-024-331492	LAP TOP/////./LENOVO/THINKPAD/PF06BX78	11,322.76
PESA0909063-10-024-331493	LAP TOP/////./LENOVO/THINKPAD/PF06C1Y4	11,322.76
PESA0909063-10-024-331494	LAP TOP/////./LENOVO/THINKPAD/PF06CS14	11,322.76
PESA0909063-10-024-331495	LAP TOP/////./LENOVO/THINKPAD/PF06CRXHY	11,322.76
PESA0909063-10-024-331496	LAP TOP/////./LENOVO/THINKPAD/PF06BX18	11,322.76
PESA0909063-10-024-331497	LAP TOP/////./LENOVO/THINKPAD/PF06BULA	11,322.76
PESA0909063-10-024-331498	LAP TOP/////./LENOVO/THINKPAD/PF06COF9	11,322.76
PESA0909063-10-024-331499	LAP TOP/////./LENOVO/THINKPAD/PF06CO3K	11,322.76
PESA0909063-10-024-331500	LAP TOP/////./LENOVO/THINKPAD/PF06BX8G	11,322.76
PESA0909063-10-024-331502	LAP TOP/////./LENOVO/THINKPAD/PF06BX6F	11,322.76
PESA0909063-10-024-331503	LAP TOP/////./LENOVO/THINKPAD/PF06BUAK	11,322.76
PESA0909063-10-024-331504	LAP TOP/////./LENOVO/THINKPAD/PF06CO5M	11,322.76
PESA0909063-10-024-331505	LAP TOP/////./LENOVO/THINKPAD/PF06BZQQ	11,322.76
PESA0909063-10-024-331506	LAP TOP/////./LENOVO/THINKPAD/PF06BUCZ	11,322.76
PESA0909063-10-024-331507	LAP TOP/////./LENOVO/THINKPAD/PF06COCJ	11,322.76
PESA0909063-10-024-331508	LAP TOP/////./LENOVO/THINKPAD/PF06BUMB	11,322.76
PESA0909063-10-024-331509	LAP TOP/////./LENOVO/THINKPAD/PF06BWHE	11,322.76
PESA0909063-10-024-331510	LAP TOP/////./LENOVO/THINKPAD/PF06BX52	11,322.76
PESA0909063-10-024-331511	LAP TOP/////./LENOVO/THINKPAD/PF06BV2S	11,322.76

Código	Descripción del Bien Mueble	Valor en libros
PESA0909063-10-024-331512	LAP TOP/////./LENOVO/THINKPAD/PF06BX1U	11,322.76
PESA0909063-10-024-331513	LAP TOP/////./LENOVO/THINKPAD/PF06CODH	11,322.76
PESA0909063-10-024-331514	LAP TOP/////./LENOVO/THINKPAD/PF06BWKO	11,322.76
PESA0909063-10-024-331515	LAP TOP/////./LENOVO/THINKPAD/PF06C1VQ	11,322.76
PESA0909063-10-024-331516	LAP TOP/////./LENOVO/THINKPAD/PF06BUPW	11,322.76
PESA0909063-10-024-331517	LAP TOP/////./LENOVO/THINKPAD/PF06CZ35	11,322.76
PESA0909063-10-024-331518	LAP TOP/////./LENOVO/THINKPAD/PF06CRZU	11,322.76
PESA0909063-10-024-331519	LAP TOP/////./LENOVO/THINKPAD/PF06C003	11,322.76
PESA0909063-10-024-331520	LAP TOP/////./LENOVO/THINKPAD/PF06C213	11,322.76
PESA0909063-10-024-331521	LAP TOP/////./LENOVO/THINKPAD/PF06BWWY	11,322.76
PESA0909063-10-024-331522	LAP TOP/////./LENOVO/THINKPAD/PF06BXBW	11,322.76
PESA0909063-10-024-331523	LAP TOP/////./LENOVO/THINKPAD/PF06CO5E	11,322.76
PESA0909063-10-024-331524	LAP TOP/////./LENOVO/THINKPAD/PF06CN5C	11,322.76
PESA0909063-10-024-331525	LAP TOP/////./LENOVO/THINKPAD/PF06C27M	11,322.76
PESA0909063-10-024-331526	LAP TOP/////./LENOVO/THINKPAD/PF06C52B	11,322.76
PESA0909063-10-024-331527	LAP TOP/////./LENOVO/THINKPAD/PF06CPY9	11,322.76
PESA0909063-10-024-331528	LAP TOP/////./LENOVO/THINKPAD/PF06CPZS	11,322.76
PESA0909063-10-024-331529	LAP TOP/////LENOVO/THINKPAD/PF06BWRN	11,322.76
PESA0909063-10-024-331530	LAP TOP/////./LENOVO/THINKPAD/PF06BV4B	11,322.76
PESA0909063-10-024-331531	LAP TOP/////./LENOVO/THINKPAD/PF06BV79	11,322.76
PESA0909063-10-024-331532	LAP TOP/////./LENOVO/THINKPAD/PF06CKVN	11,322.76
PESA0909063-10-024-331533	LAP TOP/////./LENOVO/THINKPAD/PF06BZPV	11,322.76
PESA0909063-10-024-331534	LAP TOP/////./LENOVO/THINKPAD/PF06BV4M	11,322.76
PESA0909063-10-024-331535	LAP TOP/////./LENOVO/THINKPAD/PF06CQ5H	11,322.76
PESA0909063-10-024-331536	LAP TOP/////./LENOVO/THINKPAD/PF06C1W9	11,322.76
PESA0909063-10-024-331537	LAP TOP/////./LENOVO/THINKPAD/PF06CSOS	11,322.76
PESA0909063-10-024-331538	LAP TOP/////./LENOVO/THINKPAD/PF06CQ00	11,322.76
PESA0909063-10-024-331539	LAP TOP/////./LENOVO/THINKPAD/PF06C271	11,322.76
PESA0909063-10-024-331540	LAP TOP/////./LENOVO/THINKPAD/PF06BTZ3	11,322.76
PESA0909063-10-024-331541	LAP TOP/////./LENOVO/THINKPAD/PF06BUSH	11,322.76
PESA0909063-10-024-331543	LAP TOP/////./LENOVO/THINKPAD/PF06CO66	11,322.76
PESA0909063-10-024-331544	LAP TOP/////./LENOVO/THINKPAD/PF06BX25	11,322.76
PESA0909063-10-024-331545	LAP TOP/////./LENOVO/THINKPAD/PF06CO34	11,322.76
PESA0909063-10-024-331546	LAP TOP/////./LENOVO/THINKPAD/PF06BV46	11,322.76
PESA0909063-10-024-331547	LAP TOP/////./LENOVO/THINKPAD/PF06BUDB	11,322.76
PESA0909063-10-024-331548	LAP TOP/////./LENOVO/THINKPAD/PF06CRXS	11,322.76
PESA0909063-10-024-331549	LAP TOP/////./LENOVO/THINKPAD/PF06CN1E	11,322.76
PESA0909063-10-024-331550	LAP TOP/////./LENOVO/THINKPAD/PF06BX1L	11,322.76
PESA0909063-10-024-331551	LAP TOP/////./LENOVO/THINKPAD/PF06BZT2	11,322.76
PESA0909063-10-024-331552	LAP TOP/////./LENOVO/THINKPAD/PF06CQ4N	11,322.76
PESA0909063-10-024-331553	LAP TOP/////./LENOVO/THINKPAD/PF06CRZL	11,322.76
PESA0909063-10-024-331554	LAP TOP/////./LENOVO/THINKPAD/PF06CQ1W	11,322.76
PESA0909063-10-024-331555	LAP TOP/////./LENOVO/THINKPAD/PF06COB9	11,322.76
PESA0909063-10-024-331556	LAP TOP/////./LENOVO/THINKPAD/PF06BWK	11,322.76
PESA0909063-10-024-331557	LAP TOP/////./LENOVO/THINKPAD/PF06C1E5	11,322.76
PESA0909063-10-024-331558	LAP TOP/////./LENOVO/THINKPAD/PF06C51Q	11,322.76
PESA0909063-10-024-331559	LAP TOP/////./LENOVO/THINKPAD/PF06CQZB	11,322.76
PESA0909063-10-024-331560	LAP TOP/////./LENOVO/THINKPAD/PF06CQ47	11,322.76
PESA0909063-10-024-331561	LAP TOP/////./LENOVO/THINKPAD/PF06BV73	11,322.76
PESA0909063-10-024-331562	LAP TOP/////./LENOVO/THINKPAD/PF06BU7W	11,322.76
PESA0909063-10-024-331563	LAP TOP/////./LENOVO/THINKPAD/PF06BU6F	11,322.76
PESA0909063-10-024-331564	LAP TOP/////./LENOVO/THINKPAD/PF06C22M	11,322.76
PESA0909063-10-024-331565	LAP TOP/////./LENOVO/THINKPAD/PF06CPYW	11,322.76
PESA0909063-10-024-331566	LAP TOP/////./LENOVO/THINKPAD/PF06CZV	11,322.76
PESA0909063-10-024-331567	LAP TOP/////./LENOVO/THINKPAD/PF06COB4	11,322.76
PESA0909063-10-024-331568	LAP TOP/////./LENOVO/THINKPAD/PF06CKYQ	11,322.76
PESA0909063-10-024-331569	LAP TOP/////./LENOVO/THINKPAD/PF06CN1L	11,322.76
PESA0909063-10-024-331570	LAP TOP/////./LENOVO/THINKPAD/PF06BW3F	11,322.76
PESA0909063-10-024-331571	LAP TOP/////./LENOVO/THINKPAD/PF06CQ2Z	11,322.76
PESA0909063-10-024-331572	LAP TOP/////./LENOVO/THINKPAD/PF06BZQV	11,322.76
PESA0909063-10-024-331573	LAP TOP/////./LENOVO/THINKPAD/PF06BWJF	11,322.76
PESA0909063-10-024-331574	LAP TOP/////./LENOVO/THINKPAD/PF06BUKR	11,322.76
PESA0909063-10-024-331575	LAP TOP/////./LENOVO/THINKPAD/PF06CQ1Z	11,322.76
PESA0909063-10-024-331576	LAP TOP/////./LENOVO/THINKPAD/PF06BUOZ	11,322.76
PESA0909063-10-024-331577	LAP TOP/////./LENOVO/THINKPAD/PF06BWR9	11,322.76
PESA0909063-10-024-331578	LAP TOP/////./LENOVO/THINKPAD/PF06BZRQ	11,322.76
PESA0909063-10-024-331579	LAP TOP/////./LENOVO/THINKPAD/PF06CN3N	11,322.76
PESA0909063-10-024-331580	LAP TOP/////./LENOVO/THINKPAD/PF06CO91	11,322.76
PESA0909063-10-024-331581	LAP TOP/////./LENOVO/THINKPAD/PF06BZRV	11,322.76
PESA0909063-10-024-331582	LAP TOP/////./LENOVO/THINKPAD/PF06C1QL	11,322.76
PESA0909063-10-024-331583	LAP TOP/////./LENOVO/THINKPAD/PF06C50J	11,322.76
PESA0909063-10-024-331584	LAP TOP/////./LENOVO/THINKPAD/PF06CQ5B	11,322.76
PESA0909063-10-024-331585	LAP TOP/////./LENOVO/THINKPAD/PF06BWN7	11,322.76

Código	Descripción del Bien Mueble	Valor en libros
PESA0909063-10-024-331586	LAP TOP/////./LENOVO/THINKPAD/PF06BTWZ	11,322.76
PESA0909063-10-024-331587	LAP TOP/////./LENOVO/THINKPAD/PF06BV6F	11,322.76
PESA0909063-10-024-331588	LAP TOP/////./LENOVO/THINKPAD/PF06C1RL	11,322.76
PESA0909063-10-024-331589	LAP TOP/////./LENOVO/THINKPAD/PF06BU7P	11,322.76
PESA0909063-10-024-331590	LAP TOP/////./LENOVO/THINKPAD/PF06CO77	11,322.76
PESA0909063-10-024-331591	LAP TOP/////./LENOVO/THINKPAD/PF06BTYS	11,322.76
PESA0909063-10-024-331592	LAP TOP/////./LENOVO/THINKPAD/PF06BU44	11,322.76
PESA0909063-10-024-331593	LAP TOP/////./LENOVO/THINKPAD/PF06BWTU	11,322.76
PESA0909063-10-024-331594	LAP TOP/////./LENOVO/THINKPAD/PF06BWPS	11,322.76
PESA0909063-10-024-331595	LAP TOP/////./LENOVO/THINKPAD/PF06CN3D	11,322.76
PESA0909063-10-024-331596	LAP TOP/////./LENOVO/THINKPAD/PF06COD3	11,322.76
PESA0909063-10-024-331597	LAP TOP/////./LENOVO/THINKPAD/PF06BWTG	11,322.76
PESA0909063-10-024-331598	LAP TOP/////./LENOVO/THINKPAD/PF06CKVU	11,322.76
PESA0909063-10-024-331599	LAP TOP/////./LENOVO/THINKPAD/PF06CRYS	11,322.76
PESA0909063-10-024-331600	LAP TOP/////./LENOVO/THINKPAD/PF06CRWX	11,322.76
PESA0909063-10-024-331601	LAP TOP/////./LENOVO/THINKPAD/PF06C1PZ	11,322.76
PESA0909063-10-024-331602	LAP TOP/////./LENOVO/THINKPAD/PF06BV64	11,322.76
PESA0909063-10-024-331603	LAP TOP/////./LENOVO/THINKPAD/PF06BVSA	11,322.76
PESA0909063-10-024-331604	LAP TOP/////./LENOVO/THINKPAD/PF06C03C	11,322.76
PESA0909063-10-024-331605	LAP TOP/////./LENOVO/THINKPAD/PF06BU9A	11,322.76
PESA0909063-10-024-331606	LAP TOP/////./LENOVO/THINKPAD/PF06BWPH	11,322.76
PESA0909063-10-024-331607	LAP TOP/////./LENOVO/THINKPAD/PF06C0DZ	11,322.76
PESA0909063-10-024-331608	LAP TOP/////./LENOVO/THINKPAD/PF06BUPE	11,322.76
PESA0909063-10-024-331609	LAP TOP/////./LENOVO/THINKPAD/PF06BZYD	11,322.76
PESA0909063-10-024-331610	LAP TOP/////./LENOVO/THINKPAD/PF06BWNS	11,322.76
PESA0909063-10-024-331611	LAP TOP/////./LENOVO/THINKPAD/PF06BV5U	11,322.76
PESA0909063-10-024-331612	LAP TOP/////./LENOVO/THINKPAD/PF06CKXS	11,322.76
PESA0909063-10-024-331613	LAP TOP/////./LENOVO/THINKPAD/PF06BU2T	11,322.76
PESA0909063-10-024-331614	LAP TOP/////./LENOVO/THINKPAD/PF06CN37	11,322.76
PESA0909063-10-024-331615	LAP TOP/////LENOVO/THINKPAD/PF06C504	11,322.76
PESA0909063-10-024-331616	LAP TOP/////./LENOVO/THINKPAD/PF06BU65	11,322.76
PESA0909063-10-024-331617	LAP TOP/////./LENOVO/THINKPAD/PF06BWKH	11,322.76
PESA0909063-10-024-331618	LAP TOP/////./LENOVO/THINKPAD/PF06BUBR	11,322.76
PESA0909063-10-024-331619	LAP TOP/////./LENOVO/THINKPAD/PF06CPZ5	11,322.76
PESA0909063-10-024-331620	LAP TOP/////./LENOVO/THINKPAD/PF06CQZ5	11,322.76
PESA0909063-10-024-331621	LAP TOP/////./LENOVO/THINKPAD/PF06BUKW	11,322.76
PESA0909063-10-024-331622	LAP TOP/////./LENOVO/THINKPAD/PF06CQ0Y	11,322.76
PESA0909063-10-024-331623	LAP TOP/////./LENOVO/THINKPAD/PF06BX9U	11,322.76
PESA0909063-10-024-331624	LAP TOP/////./LENOVO/THINKPAD/PF06BX7V	11,322.76
PESA0909063-10-024-331625	LAP TOP/////./LENOVO/THINKPAD/PF06BX2H	11,322.76
PESA0909063-10-024-331626	LAP TOP/////./LENOVO/THINKPAD/PF06C04K	11,322.76
PESA0909063-10-024-331627	LAP TOP/////./LENOVO/THINKPAD/PF06CKYW	11,322.76
PESA0909063-10-024-331628	LAP TOP/////./LENOVO/THINKPAD/PF06BWGY	11,322.76
PESA0909063-10-024-331629	LAP TOP/////./LENOVO/THINKPAD/PF06CO74	11,322.76
PESA0909063-10-024-331630	LAP TOP/////./LENOVO/THINKPAD/PF06BV1H	11,322.76
PESA0909063-10-024-331631	LAP TOP/////./LENOVO/THINKPAD/PF06COBW	11,322.76
PESA0909063-10-024-331632	LAP TOP/////./LENOVO/THINKPAD/PF06COEN	11,322.76
PESA0909063-10-024-331633	LAP TOP/////./LENOVO/THINKPAD/PF06CN2Q	11,322.76
PESA0909063-10-024-331634	LAP TOP/////./LENOVO/THINKPAD/PF06CN31	11,322.76
PESA0909063-10-024-331635	LAP TOP/////./LENOVO/THINKPAD/PF06BTWJ	11,322.76
PESA0909063-10-024-331636	LAP TOP/////./LENOVO/THINKPAD/PF06BV8K	11,322.76
PESA0909063-10-024-331637	LAP TOP/////./LENOVO/THINKPAD/PF06C1YZ	11,322.76
PESA0909063-10-024-331638	LAP TOP/////./LENOVO/THINKPAD/PF06BWXG	11,322.76
PESA0909063-10-024-331639	LAP TOP/////./LENOVO/THINKPAD/PF06BWVD	11,322.76
PESA0909063-10-024-331640	LAP TOP/////./LENOVO/THINKPAD/PF06BWTN	11,322.76
PESA0909063-10-024-331641	LAP TOP/////./LENOVO/THINKPAD/PF06BV21	11,322.76
PESA0909063-10-024-331642	LAP TOP/////./LENOVO/THINKPAD/PF06BWQD	11,322.76
PESA0909063-10-024-331643	LAP TOP/////./LENOVO/THINKPAD/PF06C1PQ	11,322.76
PESA0909063-10-024-331644	LAP TOP/////LENOVO/THINKPAD/PF06BTXL	11,322.76
PESA0909063-10-024-331645	LAP TOP/////./LENOVO/THINKPAD/PF06BUN9	11,322.76
PESA0909063-10-024-331646	LAP TOP/////./LENOVO/THINKPAD/PF06CKYG	11,322.76
PESA0909063-10-024-331647	LAP TOP/////./LENOVO/THINKPAD/PF06BU16	11,322.76
PESA0909063-10-024-331648	LAP TOP/////./LENOVO/THINKPAD/PF06BU05	11,322.76
PESA0909063-10-024-331649	LAP TOP/////./LENOVO/THINKPAD/PF06BUDA	11,322.76
PESA0909063-10-024-331651	LAP TOP/////./LENOVO/THINKPAD/PF06CN1Y	11,322.76
PESA0909063-10-024-331652	LAP TOP/////./LENOVO/THINKPAD/PF06BWX7	11,322.76
PESA0909063-10-024-331653	LAP TOP/////./LENOVO/THINKPAD/PF06CPYP	11,322.76
PESA0909063-10-024-331654	LAP TOP/////./LENOVO/THINKPAD/PF06BWWD	11,322.76
PESA0909063-10-024-331655	LAP TOP/////./LENOVO/THINKPAD/PF06BTXC	11,322.76
PESA0909063-10-024-331656	LAP TOP/////./LENOVO/THINKPAD E450/-	11,322.76
PESA0909063-10-024-331657	LAP TOP/////./LENOVO/THINKPAD/PF06CQOE	11,322.76
PESA0909063-10-024-331658	LAP TOP/////./LENOVO/THINKPAD/PF06CLLE	11,322.76
PESA0909063-10-024-331659	LAP TOP/////./LENOVO/THINKPAD/PF06CRZA	11,322.76

Código	Descripción del Bien Mueble	Valor en libros
PESA0909063-10-024-331660	LAP TOP/////./LENOVO/THINKPAD/PF06BUSN	11,322.76
PESA0909063-10-024-331661	LAP TOP/////./LENOVO/THINKPAD/PF06CO9H	11,322.76
PESA0909063-10-024-331662	LAP TOP/////./LENOVO/THINKPAD/PF06BWK4	11,322.76
PESA0909063-10-024-331663	LAP TOP/////./LENOVO/THINKPAD/PF06BX47	11,322.76
PESA0909063-10-024-331664	LAP TOP/////./LENOVO/THINKPAD/PF06BZRE	11,322.76
PESA0909063-10-024-331666	LAP TOP/////./LENOVO/THINKPAD/PF06BWH2	11,322.76
PESA0909063-10-024-331667	LAP TOP/////./LENOVO/THINKPAD/PF06BWJA	11,322.76
PESA0909063-10-024-331668	LAP TOP/////LENOVO/THINKPAD/PF06BZTS	11,322.76
PESA0909063-10-024-331669	LAP TOP/////./LENOVO/THINKPAD/PF06BV2M	11,322.76
PESA0909063-10-024-331670	LAP TOP/////./LENOVO/THINKPAD/PF06BU57	11,322.76
PESA0909063-10-024-331671	LAP TOP/////./LENOVO/THINKPAD/PF06BTZ8	11,322.76
PESA0909063-10-024-331672	LAP TOP/////./LENOVO/THINKPAD/PF06BU00	11,322.76
PESA0909063-10-024-331673	LAP TOP/////./LENOVO/THINKPAD/PF06BZTA	11,322.76
PESA0909063-10-024-331674	LAP TOP/////./LENOVO/THINKPAD/PF06BZQB	11,322.76
PESA0909063-10-024-331675	LAP TOP/////./LENOVO/THINKPAD/PF06BU5D	11,322.76
PESA0909063-10-024-331676	LAP TOP/////./LENOVO/THINKPAD/PF06BWKQ	11,322.76
PESA0909063-10-024-331677	LAP TOP/////./LENOVO/THINKPAD/PF06CQ42	11,322.76
PESA0909063-10-024-331678	LAP TOP/////./LENOVO/THINKPAD/PF06BXD6	11,322.76
PESA0909063-10-024-331679	LAP TOP/////./LENOVO/THINKPAD/PF06CN1B	11,322.76
PESA0909063-10-024-331680	LAP TOP/////./LENOVO/THINKPAD/PF06 S02	11,322.76
PESA0909063-10-024-331681	LAP TOP/////./LENOVO/THINKPAD/PF06BX8N	11,322.76
PESA0909063-10-024-331682	LAP TOP/////./LENOVO/THINKPAD/PF06BZQ2	11,322.76
PESA0909063-10-024-331683	LAP TOP/////./LENOVO/THINKPAD/PF06BWPY	11,322.76
PESA0909063-10-024-331684	LAP TOP/////./LENOVO/THINKPAD/PF06C1TG	11,322.76
PESA0909063-10-024-331685	LAP TOP/////./LENOVO/THINKPAD/PF06BZVE	11,322.76
PESA0909063-10-024-331686	LAP TOP/////./LENOVO/THINKPAD/PF06BZQZ	11,322.76
PESA0909063-10-024-331687	LAP TOP/////./LENOVO/THINKPAD/PF06BZWH	11,322.76
PESA0909063-10-024-331688	LAP TOP/////./LENOVO/THINKPAD/PF06BZQL	11,322.76
PESA0909063-10-024-331689	LAP TOP/////./LENOVO/THINKPAD/PF06BXOQ	11,322.76
PESA0909063-10-024-331690	LAP TOP/////./LENOVO/THINKPAD/PF06BWXQ	11,322.76
PESA0909063-10-024-331691	LAP TOP/////./LENOVO/THINKPAD/PF06BZ59	11,322.76
PESA0909063-10-024-331692	LAP TOP/////./LENOVO/THINKPAD/PF06CN4M	11,322.76
PESA0909063-10-024-331693	LAP TOP/////./LENOVO/THINKPAD/PF06BWMJ	11,322.76
PESA0909063-10-024-331694	LAP TOP/////./LENOVO/THINKPAD/PF06BUZT	11,322.76
PESA0909063-10-024-331695	LAP TOP/////./LENOVO/THINKPAD/PF06CQ51	11,322.76
PESA0909063-10-024-331696	LAP TOP/////./LENOVO/THINKPAD/PF06CQ1J	11,322.76
PESA0909063-10-024-331697	LAP TOP/////./LENOVO/THINKPAD/PF06C24D	11,322.76
PESA0909063-10-024-331698	LAP TOP/////./LENOVO/THINKPAD/PF06BX35	11,322.76
PESA0909063-10-024-331699	LAP TOP/////./LENOVO/THINKPAD/PF06BU9E	11,322.76
PESA0909063-10-024-331700	LAP TOP/////./LENOVO/THINKPAD/PF06C23F	11,322.76
PESA0909063-10-024-331701	LAP TOP/////./LENOVO/THINKPAD/PF06BTX7	11,322.76
PESA0909063-10-024-331702	LAP TOP/////./LENOVO/THINKPAD/PF06BWGJ	11,322.76
PESA0909063-10-024-331703	LAP TOP/////./LENOVO/THINKPAD/PF06BU4T	11,322.76
PESA0909063-10-024-331704	LAP TOP/////./LENOVO/THINKPAD/PF06CO6M	11,322.76
PESA0909063-10-024-331705	LAP TOP/////./LENOVO/THINKPAD/PF06BU27	11,322.76
PESA0909063-10-024-331706	LAP TOP/////./LENOVO/THINKPAD/PF06BWYH	11,322.76
PESA0909063-10-024-331707	LAP TOP/////./LENOVO/THINKPAD/PF06BUCQ	11,322.76
PESA0909063-10-024-331708	LAP TOP/////./LENOVO/THINKPAD/PF06BUCG	11,322.76
PESA0909063-10-024-331709	LAP TOP/////./LENOVO/THINKPAD/PF06CKXY	11,322.76
PESA0909063-10-024-331710	LAP TOP/////./LENOVO/THINKPAD/PF06CKX1	11,322.76
PESA0909063-10-024-331711	LAP TOP/////./LENOVO/THINKPAD/PF06COF3	11,322.76
PESA0909063-10-024-331712	LAP TOP/////./LENOVO/THINKPAD/PF06BZQ6	11,322.76
PESA0909063-10-024-331713	LAP TOP/////./LENOVO/THINKPAD/PF06BWHP	11,322.76
PESA0909063-10-024-331714	LAP TOP/////./LENOVO/THINKPAD/PF06CN43	11,322.76
PESA0909063-10-024-331715	LAP TOP/////./LENOVO/THINKPAD/PF06C2ZH	11,322.76
PESA0909063-10-024-331716	LAP TOP/////./LENOVO/THINKPAD/PF06BUNY	11,322.76
PESA0909063-10-024-331717	LAP TOP/////./LENOVO/THINKPAD/PF06COAQ	11,322.76
PESA0909063-10-024-331718	LAP TOP/////./LENOVO/THINKPAD/PF06C1XL	11,322.76
PESA0909063-10-024-331719	LAP TOP/////./LENOVO/THINKPAD/PF06BUAV	11,322.76
PESA0909063-10-024-331720	LAP TOP/////./LENOVO/THINKPAD/PF06C278	11,322.76
PESA0909063-10-024-331721	LAP TOP/////./LENOVO/THINKPAD/PF06CO77	11,322.76
PESA0909063-10-024-331722	LAP TOP/////./LENOVO/THINKPAD/PF06BU7F	11,322.76
PESA0909063-10-024-331723	LAP TOP/////./LENOVO/THINKPAD/PF06BUE2	11,322.76
PESA0909063-10-024-331724	LAP TOP/////./LENOVO/THINKPAD/PF06BU77	11,322.76
PESA0909063-10-024-331725	LAP TOP/////./LENOVO/THINKPAD/PF06CO95	11,322.76
PESA0909063-10-024-331726	LAP TOP/////./LENOVO/THINKPAD/PF06BX90	11,322.76
PESA0909063-10-024-331727	LAP TOP/////./LENOVO/THINKPAD/PF06BV3A	11,322.76
PESA0909063-10-024-331728	LAP TOP/////./LENOVO/THINKPAD/PF06BWLV	11,322.76
PESA0909063-10-024-331729	LAP TOP/////./LENOVO/THINKPAD/PF06BX2Y	11,322.76
PESA0909063-10-024-331730	LAP TOP/////./LENOVO/THINKPAD/PF06BWG4	11,322.76
PESA0909063-10-024-331731	LAP TOP/////./LENOVO/THINKPAD/PF06C516	11,322.76
PESA0909063-10-024-331732	LAP TOP/////./LENOVO/THINKPAD/PF06C20B	11,322.76
PESA0909063-10-024-331733	LAP TOP/////./LENOVO/THINKPAD/PF06CKZQ	11,322.76

Código	Descripción del Bien Mueble	Valor en libros
PESA0909063-10-024-331734	LAP TOP/////./LENOVO/THINKPAD/PF06BX01	11,322.76
PESA0909063-10-024-331735	LAP TOP/////./LENOVO/THINKPAD/PF06C1T1	11,322.76
PESA0909063-10-024-331736	LAP TOP/////./LENOVO/THINKPAD/PF06CQ35	11,322.76
PESA0909063-10-024-331737	LAP TOP/////./LENOVO/THINKPAD/PF06BWGV	11,322.76
PESA0909063-10-024-331738	LAP TOP/////./LENOVO/THINKPAD/PF06CN4D	11,322.76
PESA0909063-10-024-331739	LAP TOP/////./LENOVO/THINKPAD/PF06CQ3X	11,322.76
PESA0909063-10-024-331740	LAP TOP/////./LENOVO/THINKPAD/PF06BX5A	11,322.76
PESA0909063-10-024-331741	LAP TOP/////./LENOVO/THINKPAD/PF06BWVM	11,322.76
PESA0909063-10-024-331742	LAP TOP/////./LENOVO/THINKPAD/PF06BZZH	11,322.76
PESA0909063-10-024-331743	LAP TOP/////./LENOVO/THINKPAD/PF06C21M	11,322.76
PESA0909063-10-024-331744	LAP TOP/////./LENOVO/THINKPAD/PF06C1X1	11,322.76
PESA0909063-10-024-331745	LAP TOP/////./LENOVO/THINKPAD/PF06BWP3	11,322.76
PESA0909063-10-024-331746	LAP TOP/////./LENOVO/THINKPAD/PF06BWWJ	11,322.76
PESA0909063-10-024-331747	LAP TOP/////./LENOVO/THINKPAD/PF06BZWD	11,322.76
PESA0909063-10-024-331748	LAP TOP/////./LENOVO/THINKPAD/PF06COOC	11,322.76
PESA0909063-10-024-331749	LAP TOP/////./LENOVO/THINKPAD/PF06BZY0	11,322.76
PESA0909063-10-024-331750	LAP TOP/////./LENOVO/THINKPAD/PF06BVB4	11,322.76
PESA0909063-10-024-331751	LAP TOP/////./LENOVO/THINKPAD/PF06C22B	11,322.76
PESA0909063-10-024-331752	LAP TOP/////./LENOVO/THINKPAD/PF06CO74	11,322.76
PESA0909063-10-024-331753	LAP TOP/////./LENOVO/THINKPAD/PF06C1QA	11,322.76
PESA0909063-10-024-331754	LAP TOP/////./LENOVO/THINKPAD/PF06C1T9	11,322.76
PESA0909063-10-024-331755	LAP TOP/////./LENOVO/THINKPAD/PF06BX97	11,322.76
PESA0909063-10-024-331756	LAP TOP/////./LENOVO/THINKPAD/PF06BWY4	11,322.76
PESA0909063-10-024-331757	LAP TOP/////./LENOVO/THINKPAD/PF06C27W	11,322.76
PESA0909063-10-024-331758	LAP TOP/////./LENOVO/THINKPAD/PF06BWRG	11,322.76
PESA0909063-10-024-331759	LAP TOP/////./LENOVO/THINKPAD/PF06CO6D	11,322.76
PESA0909063-10-024-331760	LAP TOP/////./LENOVO/THINKPAD/PF06BVOL	11,322.76
PESA0909063-10-024-331761	LAP TOP/////./LENOVO/THINKPAD/PF06BULL	11,322.76
PESA0909063-10-024-331762	LAP TOP/////./LENOVO/THINKPAD/PF06C1ZQ	11,322.76
PESA0909063-10-024-331763	LAP TOP/////./LENOVO/THINKPAD/PF06CN5K	11,322.76
PESA0909063-10-024-331764	LAP TOP/////./LENOVO/THINKPAD/PF06BUCA	11,322.76
PESA0909063-10-024-331765	LAP TOP/////./LENOVO/THINKPAD/PF06BUNH	11,322.76
PESA0909063-10-024-331766	LAP TOP/////./LENOVO/THINKPAD/PF06BU9Z	11,322.76
PESA0909063-10-024-331767	LAP TOP/////./LENOVO/THINKPAD/PF06C1ZQ	11,322.76
PESA0909063-10-024-331768	LAP TOP/////./LENOVO/THINKPAD/PF06CN3U	11,322.76
PESA0909063-10-024-331769	LAP TOP/////./LENOVO/THINKPAD/PF06CN5S	11,322.76
PESA0909063-10-024-331770	LAP TOP/////./LENOVO/THINKPAD/PF06BZRB	11,322.76
PESA0909063-10-024-331771	LAP TOP/////./LENOVO/THINKPAD/PF06C1TY	11,322.76
PESA0909063-10-024-331772	LAP TOP/////./LENOVO/THINKPAD/PF06C25T	11,322.76
PESA0909063-10-024-331773	LAP TOP/////./LENOVO/THINKPAD/PF06CRX5	11,322.76
PESA0909063-10-024-331774	LAP TOP/////./LENOVO/THINKPAD/PF06C1RR	11,322.76
PESA0909063-10-024-331775	LAP TOP/////./LENOVO/THINKPAD/PF06BZR7	11,322.76
PESA0909063-10-024-331776	LAP TOP/////./LENOVO/THINKPAD/PF06CQ6D	11,322.76
PESA0909063-10-024-331777	LAP TOP/////./LENOVO/THINKPAD/PF06BU4M	11,322.76
PESA0909063-10-024-331778	LAP TOP/////./LENOVO/THINKPAD/PF06CN15	11,322.76
PESA0909063-10-024-331779	LAP TOP/////./LENOVO/THINKPAD/PF06C1XW	11,322.76
PESA0909063-10-024-331780	LAP TOP/////./LENOVO/THINKPAD/PF06C260	11,322.76
PESA0909063-10-024-331781	LAP TOP/////./LENOVO/THINKPAD/PF06C1WS	11,322.76
PESA0909063-10-024-331782	LAP TOP/////./LENOVO/THINKPAD/PF06C205	11,322.76
PESA0909063-10-024-331783	LAP TOP/////./LENOVO/THINKPAD/PF06C24S	11,322.76
PESA0909063-10-024-331784	LAP TOP/////./LENOVO/THINKPAD/PF06BZ29	11,322.76
PESA0909063-10-024-331785	LAP TOP/////./LENOVO/THINKPAD/PF06C21F	11,322.76
PESA0909063-10-024-331786	LAP TOP/////./LENOVO/THINKPAD/PF06BZXG	11,322.76
PESA0909063-10-024-331787	LAP TOP/////./LENOVO/THINKPAD/PF06BUDK	11,322.76
PESA0909063-10-024-331788	LAP TOP/////./LENOVO/THINKPAD/PF06C220	11,322.76
PESA0909063-10-024-331789	LAP TOP/////./LENOVO/THINKPAD/PF06BWW1	11,322.76
PESA0909063-10-024-331790	LAP TOP/////./LENOVO/THINKPAD/PF06C23N	11,322.76
PESA0909063-10-024-331791	LAP TOP/////./LENOVO/THINKPAD/PF06CO65	11,322.76
PESA0909063-10-024-331792	LAP TOP/////./LENOVO/THINKPAD/PF06C1W5	11,322.76
PESA0909063-10-024-331793	LAP TOP/////./LENOVO/THINKPAD/PF06C22Z	11,322.76
PESA0909063-10-024-331794	LAP TOP/////./LENOVO/THINKPAD/PF06CO52	11,322.76
PESA0909063-10-024-331795	LAP TOP/////./LENOVO/THINKPAD/PF06BWHU	11,322.76
PESA0909063-10-024-331796	LAP TOP/////./LENOVO/THINKPAD/PF06BUEN	11,322.76
PESA0909063-10-024-331797	LAP TOP/////./LENOVO/THINKPAD/PF06C21T	11,322.76
PESA0909063-10-024-331798	LAP TOP/////./LENOVO/THINKPAD/PF06BWWR	11,322.76
PESA0909063-10-024-331799	LAP TOP/////./LENOVO/THINKPAD/PF06C25G	11,322.76
PESA0909063-10-024-331272	LAP TOP/////./LENOVO/THINKPAD/PF06BWKU	11,322.76
PESA0909063-10-024-331273	LAP TOP/////./LENOVO/THINKPAD/PF06BU0V	11,322.76
PESA0909063-10-024-331274	LAP TOP/////./LENOVO/THINKPAD/PF06BUEA	11,322.76
PESA0909063-10-024-331275	LAP TOP/////./LENOVO/THINKPAD/PF06B1YQ	11,322.76
PESA0909063-10-024-331276	LAP TOP/////./LENOVO/THINKPAD/PF06B01D	11,322.76
PESA0909063-10-024-331277	LAP TOP/////./LENOVO/THINKPAD/PF06BXAL	11,322.76
PESA0909063-10-024-331278	LAP TOP/////./LENOVO/THINKPAD/PF06BWL1	11,322.76

Código	Descripción del Bien Mueble	Valor en libros
PESA0909063-10-024-331279	LAP TOP/////./LENOVO/THINKPAD/PF06BX37	11,322.76
PESA0909063-10-024-331280	LAP TOP/////./LENOVO/THINKPAD/PF06BX6V	11,322.76
PESA0909063-10-024-331281	LAP TOP/////./LENOVO/THINKPAD/PF06C08R	11,322.76
PESA0909063-10-024-331282	LAP TOP/////./LENOVO/THINKPAD/PF06BX4D	11,322.76
PESA0909063-10-024-331283	LAP TOP/////./LENOVO/THINKPAD/PF06BV29	11,322.76
PESA0909063-10-024-331284	LAP TOP/////./LENOVO/THINKPAD/PF06BX9C	11,322.76
PESA0909063-10-024-331285	LAP TOP/////./LENOVO/THINKPAD/PF06BV7S	11,322.76
PESA0909063-10-024-331286	LAP TOP/////./LENOVO/THINKPAD/PF06DTZN	11,322.76
PESA0909063-10-024-331287	LAP TOP/////./LENOVO/THINKPAD/PF06BWQY	11,322.76
PESA0909063-10-024-331288	LAP TOP/////./LENOVO/THINKPAD/PF06C095	11,322.76
PESA0909063-10-024-331289	LAP TOP/////./LENOVO/THINKPAD/PF06BWSE	11,322.76
PESA0909063-10-024-331290	LAP TOP/////./LENOVO/THINKPAD/PF06BWPA	11,322.76
PESA0909063-10-024-331291	LAP TOP/////./LENOVO/THINKPAD/PF06C1VG	11,322.76
PESA0909063-10-024-331292	LAP TOP/////./LENOVO/THINKPAD/PF06C043	11,322.76
PESA0909063-10-024-331293	LAP TOP/////./LENOVO/THINKPAD/PF06C1UF	11,322.76
PESA0909063-10-024-331294	LAP TOP/////./LENOVO/THINKPAD/PF06BWFM	11,322.76
PESA0909063-10-024-331295	LAP TOP/////./LENOVO/THINKPAD/PF06BV5J	11,322.76
PESA0909063-10-024-331296	LAP TOP/////./LENOVO/THINKPAD/PF06BU6Z	11,322.76
PESA0909063-10-024-331297	LAP TOP/////./LENOVO/THINKPAD/PF06BWQ4	11,322.76
PESA0909063-10-024-331298	LAP TOP/////./LENOVO/THINKPAD/PF06BWT8	11,322.76
PESA0909063-10-024-331299	LAP TOP/////./LENOVO/THINKPAD/PF06BTY8	11,322.76
PESA0909063-10-024-331300	LAP TOP/////./LENOVO/THINKPAD/PF06BV0T	11,322.76
PESA0909063-10-024-331301	LAP TOP/////./LENOVO/THINKPAD/PF06BU52	11,322.76
PESA0909063-10-024-331302	LAP TOP/////./LENOVO/THINKPAD/PF06CO1P	11,322.76
PESA0909063-10-024-331303	LAP TOP/////./LENOVO/THINKPAD/PF06BTXN	11,322.76
PESA0909063-10-024-331304	LAP TOP/////./LENOVO/THINKPAD/PF06BZRL	11,322.76
PESA0909063-10-024-331305	LAP TOP/////./LENOVO/THINKPAD/PF06CTZW	11,322.76
PESA0909063-10-024-331306	LAP TOP/////./LENOVO/THINKPAD/PF06BV0R	11,322.76
PESA0909063-10-024-331307	LAP TOP/////./LENOVO/THINKPAD/PF06B0B9	11,322.76
PESA0909063-10-024-331308	LAP TOP/////./LENOVO/THINKPAD/PF06BWVA	11,322.76
PESA0909063-10-024-331309	LAP TOP/////./LENOVO/THINKPAD/PF06BWRO	11,322.76
PESA0909063-10-024-331310	LAP TOP/////./LENOVO/THINKPAD/PF06CQSX	11,322.76
PESA0909063-10-024-331311	LAP TOP/////./LENOVO/THINKPAD/PF06BWW8	11,322.76
PESA0909063-10-024-331312	LAP TOP/////./LENOVO/THINKPAD/PF06BWLN	11,322.76
PESA0909063-10-024-331313	LAP TOP/////./LENOVO/THINKPAD/PF06BZX4	11,322.76
PESA0909063-10-024-331314	LAP TOP/////./LENOVO/THINKPAD/PF06BZYG	11,322.76
PESA0909063-10-024-331315	LAP TOP/////./LENOVO/THINKPAD/PF06CZ36	11,322.76
PESA0909063-10-024-331316	LAP TOP/////./LENOVO/THINKPAD/PF06COBK	11,322.76
PESA0909063-10-024-331317	LAP TOP/////./LENOVO/THINKPAD/PF06BZTN	11,322.76
PESA0909063-10-024-331318	LAP TOP/////./LENOVO/THINKPAD/PF06BZR3	11,322.76
PESA0909063-10-024-331319	LAP TOP/////./LENOVO/THINKPAD/PF06C1PL	11,322.76
PESA0909063-10-024-331320	LAP TOP/////./LENOVO/THINKPAD/PF06CDE7	11,322.76
PESA0909063-10-024-331321	LAP TOP/////./LENOVO/THINKPAD/PF06BUZK	11,322.76
PESA0909063-10-024-331322	LAP TOP/////./LENOVO/THINKPAD/PF06BWQL	11,322.76
PESA0909063-10-024-331323	LAP TOP/////./LENOVO/THINKPAD/PF06BZWC	11,322.76
PESA0909063-10-024-331324	LAP TOP/////./LENOVO/THINKPAD/PF06BU34	11,322.76
PESA0909063-10-024-331325	LAP TOP/////./LENOVO/THINKPAD/PF06BV6P	11,322.76
PESA0909063-10-024-331326	LAP TOP/////./LENOVO/THINKPAD/PF06BUZF	11,322.76
PESA0909063-10-024-331327	LAP TOP/////./LENOVO/THINKPAD/PF06BV1W	11,322.76
PESA0909063-10-024-331328	LAP TOP/////./LENOVO/THINKPAD/PF06BV60	11,322.76
PESA0909063-10-024-331329	LAP TOP/////./LENOVO/THINKPAD/PF06BV3P	11,322.76
PESA0909063-10-024-331330	LAP TOP/////./LENOVO/THINKPAD/PF06BWV6	11,322.76
PESA0909063-10-024-331331	LAP TOP/////./LENOVO/THINKPAD/PF06BZXX	11,322.76
PESA0909063-10-024-331332	LAP TOP/////./LENOVO/THINKPAD/PF06BWNE	11,322.76
PESA0909063-10-024-331333	LAP TOP/////./LENOVO/THINKPAD/PF06C20W	11,322.76
PESA0909063-10-024-331335	LAP TOP/////./LENOVO/THINKPAD/PF06BV2H	11,322.76
PESA0909063-10-024-331336	LAP TOP/////./LENOVO/THINKPAD/PF06C508	11,322.76
PESA0909063-10-024-331337	LAP TOP/////./LENOVO/THINKPAD/PF06CNZ3	11,322.76
PESA0909063-10-024-331338	LAP TOP/////./LENOVO/THINKPAD/PF06BWG8	11,322.76
PESA0909063-10-024-331339	LAP TOP/////./LENOVO/THINKPAD/PF06BVP	11,322.76
PESA0909063-10-024-331340	LAP TOP/////./LENOVO/THINKPAD/PF06BV1Q	11,322.76
PESA0909063-10-024-331341	LAP TOP/////./LENOVO/THINKPAD/PF06BZSK	11,322.76
PESA0909063-10-024-331342	LAP TOP/////./LENOVO/THINKPAD/PF06006S	11,322.76
PESA0909063-10-024-331343	LAP TOP/////./LENOVO/THINKPAD/PF06BWHJ	11,322.76
PESA0909063-10-024-331344	LAP TOP/////./LENOVO/THINKPAD/PF06BWJL	11,322.76
PESA0909063-10-024-331345	LAP TOP/////./LENOVO/THINKPAD/PF06BZTL	11,322.76
PESA0909063-10-024-331346	LAP TOP/////./LENOVO/THINKPAD/PF06BZV4	11,322.76
PESA0909063-10-024-331347	LAP TOP/////./LENOVO/THINKPAD/PF06CNYV	11,322.76
PESA0909063-10-024-331348	LAP TOP/////./LENOVO/THINKPAD/PF06BTXY	11,322.76
PESA0909063-10-024-331349	LAP TOP/////./LENOVO/THINKPAD/PF06CO1V	11,322.76
PESA0909063-10-024-331350	LAP TOP/////./LENOVO/THINKPAD/PF06BU3N	11,322.76
PESA0909063-10-024-331351	LAP TOP/////./LENOVO/THINKPAD/PF06BWMZ	11,322.76
PESA0909063-10-024-331352	LAP TOP/////./LENOVO/THINKPAD/PF06C225	11,322.76

Código	Descripción del Bien Mueble	Valor en libros
PESA0909063-10-024-331353	LAP TOP/////./LENOVO/THINKPAD/PF06BUEH	11,322.76
PESA0909063-10-024-331354	LAP TOP/////./LENOVO/THINKPAD/PF06BXBO	11,322.76
PESA0909063-10-024-331355	LAP TOP/////./LENOVO/THINKPAD/PF06BUMP	11,322.76
PESA0909063-10-024-331356	LAP TOP/////./LENOVO/THINKPAD/PF06COGO	11,322.76
PESA0909063-10-024-331357	LAP TOP/////./LENOVO/THINKPAD/PF06BZYY	11,322.76
PESA0909063-10-024-331358	LAP TOP/////./LENOVO/THINKPAD/PF06CLSD	11,322.76
PESA0909063-10-024-331359	LAP TOP/////./LENOVO/THINKPAD/PF06BVZB	11,322.76
PESA0909063-10-024-331360	LAP TOP/////./LENOVO/THINKPAD/PF06BWVR	11,322.76
PESA0909063-10-024-331361	LAP TOP/////./LENOVO/THINKPAD/PF06BV17	11,322.76
PESA0909063-10-024-331362	LAP TOP/////./LENOVO/THINKPAD/PF06BWLF	11,322.76
PESA0909063-10-024-331363	LAP TOP/////./LENOVO/THINKPAD/PF06BU40	11,322.76
PESA0909063-10-024-331364	LAP TOP/////./LENOVO/THINKPAD/PF06BTWF	11,322.76
PESA0909063-10-024-331365	LAP TOP/////./LENOVO/THINKPAD/PF06COC3	11,322.76
PESA0909063-10-024-331366	LAP TOP/////./LENOVO/THINKPAD/PF06BZV4	11,322.76
PESA0909063-10-024-331367	LAP TOP/////./LENOVO/THINKPAD/PF06BWTZ	11,322.76
PESA0909063-10-024-331368	LAP TOP/////./LENOVO/THINKPAD/PF06BV2Y	11,322.76
PESA0909063-10-024-331369	LAP TOP/////./LENOVO/THINKPAD/PF06C27F	11,322.76
PESA0909063-10-024-331370	LAP TOP/////./LENOVO/THINKPAD/PF06BUPJ	11,322.76
PESA0909063-10-024-331371	LAP TOP/////./LENOVO/THINKPAD/PF06BX5X	11,322.76
PESA0909063-10-024-331372	LAP TOP/////./LENOVO/THINKPAD/PF06BLVG	11,322.76
PESA0909063-10-024-331373	LAP TOP/////./LENOVO/THINKPAD/PF06BZRX	11,322.76
PESA0909063-10-024-331374	LAP TOP/////./LENOVO/THINKPAD/PF06BWY9	11,322.76
PESA0909063-10-024-331375	LAP TOP/////./LENOVO/THINKPAD/PF06BV5P	11,322.76
PESA0909063-10-024-331376	LAP TOP/////./LENOVO/THINKPAD/PF06BWJ5	11,322.76
PESA0909063-10-024-331377	LAP TOP/////./LENOVO/THINKPAD/PF06EWKX	11,322.76
PESA0909063-10-024-331378	LAP TOP/////./LENOVO/THINKPAD/PF06BU4H	11,322.76
PESA0909063-10-024-331379	LAP TOP/////./LENOVO/THINKPAD/PF09FLWU 15/07/20DC0040DLM	11,322.76
PESA0909063-10-024-331380	LAP TOP/////./LENOVO/THINKPAD/PF06BWGQ	11,322.76
PESA0909063-10-024-331381	LAP TOP/////./LENOVO/THINKPAD/PF06BX2C	11,322.76
PESA0909063-10-024-331382	LAP TOP/////./LENOVO/THINKPAD/PF06BX71	11,322.76
PESA0909063-10-024-331383	LAP TOP/////./LENOVO/THINKPAD/PF06BZ55	11,322.76
PESA0909063-10-024-331384	LAP TOP/////./LENOVO/THINKPAD/PF06C1TQ	11,322.76
PESA0909063-10-024-331385	LAP TOP/////./LENOVO/THINKPAD/PF061WG	11,322.76
PESA0909063-10-024-331386	LAP TOP/////./LENOVO/THINKPAD/PF06BX81	11,322.76
PESA0909063-10-024-331387	LAP TOP/////./LENOVO/THINKPAD/PF06BUM2	11,322.76
PESA0909063-10-024-331388	LAP TOP/////./LENOVO/THINKPAD/PF06COBO	11,322.76
PESA0909063-10-024-331389	LAP TOP/////./LENOVO/THINKPAD/PF06C2OJ	11,322.76
PESA0909063-10-024-331390	LAP TOP/////./LENOVO/THINKPAD/PF06BWSK	11,322.76
PESA0909063-10-024-331391	LAP TOP/////./LENOVO/THINKPAD/PF06BTZD	11,322.76
PESA0909063-10-024-331392	LAP TOP/////./LENOVO/THINKPAD/PF06BWJV	11,322.76
PESA0909063-10-024-331393	LAP TOP/////./LENOVO/THINKPAD/PF09FSU9	11,322.76
PESA0909063-10-024-331394	LAP TOP/////./LENOVO/THINKPAD/PF06BZTD	11,322.76
PESA0909063-10-024-331395	LAP TOP/////./LENOVO/THINKPAD/PF06BZVQ	11,322.76
PESA0909063-10-024-331396	LAP TOP/////./LENOVO/THINKPAD/PF06BZUM	11,322.76
PESA0909063-10-024-331397	LAP TOP/////./LENOVO/THINKPAD/PF06BU3W	11,322.76
PESA0909063-10-024-331398	LAP TOP/////./LENOVO/THINKPAD/PF06BU0G	11,322.76
PESA0909063-10-024-331399	LAP TOP/////./LENOVO/THINKPAD/PF06CODR	11,322.76
PESA0909063-10-024-331400	LAP TOP/////./LENOVO/THINKPAD/PF06BZTW	11,322.76
PESA0909063-10-024-331401	LAP TOP/////./LENOVO/THINKPAD/PF06C1QT	11,322.76
PESA0909063-10-024-331402	LAP TOP/////./LENOVO/THINKPAD/PF06C1UV	11,322.76
PESA0909063-10-024-331403	LAP TOP/////./LENOVO/THINKPAD/PF06BWN3	11,322.76
PESA0909063-10-024-331404	LAP TOP/////./LENOVO/THINKPAD/PF06CKZA	11,322.76
PESA0909063-10-024-331405	LAP TOP/////./LENOVO/THINKPAD/PF06BV03	11,322.76
PESA0909063-10-024-331406	LAP TOP/////./LENOVO/THINKPAD/PF06CQ07	11,322.76
PESA0909063-10-024-331407	LAP TOP/////./LENOVO/THINKPAD/PF06CO4G	11,322.76
PESA0909063-10-024-331408	LAP TOP/////./LENOVO/THINKPAD/PF06BXJ	11,322.76
PESA0909063-10-024-331409	LAP TOP/////./LENOVO/THINKPAD/PF06BWG	11,322.76
PESA0909063-10-024-331410	LAP TOP/////./LENOVO/THINKPAD/PF06BVL4	11,322.76
PESA0909063-10-024-331411	LAP TOP/////./LENOVO/THINKPAD/PF06BX4W	11,322.76
PESA0909063-10-024-331412	LAP TOP/////./LENOVO/THINKPAD/PF06CO58	11,322.76
PESA0909063-10-024-331413	LAP TOP/////./LENOVO/THINKPAD/PF06BU9T	11,322.76
PESA0909063-10-024-331414	LAP TOP/////./LENOVO/THINKPAD/PF06BWME	11,322.76
PESA0909063-10-024-331415	LAP TOP/////./LENOVO/THINKPAD/PF06CQ1B	11,322.76
PESA0909063-10-024-331416	LAP TOP/////./LENOVO/THINKPAD/PF06CRZ1	11,322.76
PESA0909063-10-024-331417	LAP TOP/////./LENOVO/THINKPAD/PF06BV89	11,322.76
PESA0909063-10-024-331418	LAP TOP/////./LENOVO/THINKPAD/PF06CQ4J	11,322.76
PESA0909063-10-024-331419	LAP TOP/////./LENOVO/THINKPAD/PF06C1VX	11,322.76
PESA0909063-10-024-331420	LAP TOP/////./LENOVO/THINKPAD/PF06BX9K	11,322.76
PESA0909063-10-024-331421	LAP TOP/////./LENOVO/THINKPAD/PF06CO7Q	11,322.76
PESA0909063-10-024-331422	LAP TOP/////./LENOVO/THINKPAD/PF06BX5P	11,322.76
PESA0909063-10-024-331423	LAP TOP/////./LENOVO/THINKPAD/PF06C1U9	11,322.76
PESA0909063-10-024-331424	LAP TOP/////./LENOVO/THINKPAD/PF06BU6R	11,322.76
PESA0909063-10-024-331425	LAP TOP/////./LENOVO/THINKPAD/PF06BZSF	11,322.76

Código	Descripción del Bien Mueble	Valor en libros
PESA0909063-10-024-331426	LAP TOP/////./LENOVO/THINKPAD/PF06COAE	11,322.76
PESA0909063-10-024-331427	LAP TOP/////./LENOVO/THINKPAD/PF06COEU	11,322.76
PESA0909063-10-024-331867	LAP TOP/////./LENOVO/THINKPAD/PF06BX66	11,322.76
PESA0909063-10-024-331868	LAP TOP/////./LENOVO/THINKPAD/PF06C20X	11,322.76
PESA0909063-10-024-331869	LAP TOP/////./LENOVO/THINKPAD/PF06BTYL	11,322.76
PESA0909063-10-024-331870	LAP TOP/////./LENOVO/THINKPAD/PF06BTXT	11,322.76
PESA0909063-10-024-331871	LAP TOP/////./LENOVO/THINKPAD/PF06BX2R	11,322.76
PESA0909063-10-024-331428	LAP TOP/////./LENOVO/THINKPAD/PF06BV0Q	11,322.76
PESA0909063-10-024-331429	LAP TOP/////./LENOVO/THINKPAD/PF06BWQ8	11,322.76
PESA0909130-10-028-427598	MONITOR/////././.6977738	9,283.29
PESA0909130-10-028-427600	MONITOR/////././.	9,283.29
PESA0909130-10-028-427601	MONITOR/////././.	9,283.29
PESA0909130-10-028-427602	MONITOR/////././.	9,283.29
PESA0909130-10-028-427603	MONITOR/////././.	9,283.29
PESA0909401-10-024-317355	LAP TOP/////./H. P././.	6,958.84
PESA0909401-10-024-317356	LAP TOP/////./H. P././.	6,958.84
PESA0909401-10-024-317357	LAP TOP/////./H. P././.	6,958.84
PESA0909401-10-024-317358	LAP TOP/////./H. P././.	6,958.84
PESA0909401-10-024-317397	LAP TOP/////./Dell/./.	14,500.00
PESA0909401-10-024-317398	LAP TOP/////./Dell/./.	14,500.00
PESA0909401-10-024-317399	LAP TOP/////./Dell/./.	14,500.00
PESA0909401-10-024-317400	LAP TOP/////./Dell/./.	14,500.00
PESA0909401-10-024-317401	LAP TOP/////./Dell/./.	14,500.00
PESA0909401-10-024-317402	LAP TOP/////./Dell/./.	14,500.00
PESA0909401-10-024-317403	LAP TOP/////./Dell/./.	14,500.00
PESA0909401-10-024-317404	LAP TOP/////./Dell/./.	14,500.00
PESA0909401-10-024-317450	LAP TOP/////./Dell/./.	14,500.00
PESA0909401-10-024-317451	LAP TOP/////./Dell/./.	14,500.00
PESA0909401-10-024-317452	LAP TOP/////./Dell/./.	14,500.00
PESA0909401-10-024-317453	LAP TOP/////./Dell/./.	14,500.00
PESA0909401-10-024-317454	LAP TOP/////./Dell/./.	14,500.00
PESA0909401-10-024-317455	LAP TOP/////./Dell/./.	14,500.00
PESA0909401-10-024-317456	LAP TOP/////./Dell/./.	14,500.00
PESA0909401-10-024-317457	LAP TOP/////./Dell/./.	14,500.00
PESA0909401-10-024-317497	LAP TOP/////./Dell/./.	14,500.00
PESA0909401-10-024-317498	LAP TOP/////./Dell/./.	14,500.00
PESA0909401-10-024-317499	LAP TOP/////./Dell/./.	14,500.00
PESA0909401-10-024-317500	LAP TOP/////./Dell/./.	14,500.00
PESA0909401-10-285-317389	PIZARRON INTERACTIVO/////./ALFRA/./.	13,920.00
PESA0909401-10-285-317390	PIZARRON INTERACTIVO/////./ALFRA/./.	13,920.00
PESA0909401-10-285-317391	PIZARRON INTERACTIVO/////./ALFRA/./.	13,920.00
PESA0909401-10-285-317392	PIZARRON INTERACTIVO/////./ALFRA/./.	13,920.00
PESA0909401-10-285-317393	PIZARRON INTERACTIVO/////./ALFRA/./.	13,920.00
PESA0909401-10-285-317394	PIZARRON INTERACTIVO/////./ALFRA/./.	13,920.00
PESA0909401-10-285-317395	PIZARRON INTERACTIVO/////./ALFRA/./.	13,920.00
PESA0909401-10-285-317396	PIZARRON INTERACTIVO/////./ALFRA/./.	13,920.00
PESA0909401-10-285-317474	PIZARRON INTERACTIVO/////./ALFRA/./.	13,920.00
PESA0909401-10-285-317475	PIZARRON INTERACTIVO/////./ALFRA/./.	13,920.00
PESA0909401-10-285-317476	PIZARRON INTERACTIVO/////./ALFRA/./.	13,920.00
PESA0909401-10-285-317477	PIZARRON INTERACTIVO/////./ALFRA/./.	13,920.00
PESA0909401-10-285-317478	PIZARRON INTERACTIVO/////./ALFRA/./.	13,920.00
PESA0909401-10-285-317479	PIZARRON INTERACTIVO/////./ALFRA/./.	13,920.00
PESA0909401-10-285-317480	PIZARRON INTERACTIVO/////./ALFRA/./.	13,920.00
PESA0909401-10-285-317481	PIZARRON INTERACTIVO/////./ALFRA/./.	13,920.00
PESA0909401-10-285-317489	PIZARRON INTERACTIVO/////./ALFRA/./.	13,920.00
PESA0909401-10-285-317490	PIZARRON INTERACTIVO/////./ALFRA/./.	13,920.00
PESA0909401-10-235-317405	PROYECTOR/////./OPTOMA/./.	14,500.00
PESA0909401-10-235-317406	PROYECTOR/////./OPTOMA/./.	14,500.00
PESA0909401-10-235-317407	PROYECTOR/////./OPTOMA/./.	14,500.00
PESA0909401-10-235-317408	PROYECTOR/////./OPTOMA/./.	14,500.00
PESA0909401-10-235-317409	PROYECTOR/////./OPTOMA/./.	14,500.00
PESA0909401-10-235-317410	PROYECTOR/////./OPTOMA/./.	14,500.00
PESA0909401-10-235-317411	PROYECTOR/////./OPTOMA/./.	14,500.00
PESA0909401-10-235-317412	PROYECTOR/////./OPTOMA/./.	14,500.00
PESA0909401-10-235-317458	PROYECTOR/////./OPTOMA/./.	14,500.00
PESA0909401-10-235-317459	PROYECTOR/////./OPTOMA/./.	14,500.00
PESA0909401-10-235-317460	PROYECTOR/////./OPTOMA/./.	14,500.00
PESA0909401-10-235-317461	PROYECTOR/////./OPTOMA/./.	14,500.00
PESA0909401-10-235-317462	PROYECTOR/////./OPTOMA/./.	14,500.00
PESA0909401-10-235-317463	PROYECTOR/////./OPTOMA/./.	14,500.00
PESA0909401-10-235-317464	PROYECTOR/////./OPTOMA/./.	14,500.00
PESA0909401-10-235-317465	PROYECTOR/////./OPTOMA/./.	14,500.00
PESA0909401-10-235-317505	PROYECTOR/////./OPTOMA/./.	14,500.00

Código	Descripción del Bien Mueble	Valor en libros
PESA0909401-10-235-317506	PROYECTOR/////./OPTOMA/./.	14,500.00
PESA0909401-10-235-317507	PROYECTOR/////./OPTOMA/./.	14,500.00
PESA0909401-10-235-317508	PROYECTOR/////./OPTOMA/./.	14,500.00
PESA0909401-10-235-317509	PROYECTOR/////./OPTOMA/./.	14,500.00
PESA0909401-10-235-317510	PROYECTOR/////./OPTOMA/./.	14,500.00
PESA0909401-10-235-317511	PROYECTOR/////./OPTOMA/./.	14,500.00
PESA0909401-10-235-317512	PROYECTOR/////./OPTOMA/./.	14,500.00
PESA0909401-10-264-317338	COMPUTADORA/////./H. P././.	8,120.00
PESA0909401-10-264-317339	COMPUTADORA/////./H. P././.	8,120.00
PESA0909401-10-264-317340	COMPUTADORA/////./H. P././.	8,120.00
PESA0909401-10-264-317341	COMPUTADORA/////./H. P././.	8,120.00
PESA0909402-10-024-327160	LAP TOP/////./././5GQCB12/	13,340.00
PESA0909402-10-024-327161	LAP TOP/////./././CFQCB12/	13,340.00
PESA0909402-10-024-327162	LAP TOP/////./././75RCB12/	13,340.00
PESA0909402-10-024-327163	LAP TOP/////./././84RCB12/	13,340.00
PESA0909402-10-024-327164	LAP TOP/////./././2CNCB12/	13,340.00
PESA0909402-10-024-327165	LAP TOP/////./././65RCB12/	13,340.00
PESA0909402-10-024-327166	LAP TOP/////./././93RCB12/	13,340.00
PESA0909402-10-024-327167	LAP TOP/////./././85RCB12/	13,340.00
PESA0909402-10-024-327168	LAP TOP/////./././G2ZTB12/	13,340.00
PESA0909402-10-024-327169	LAP TOP/////./././62ZTB12/	13,340.00
PESA0909402-10-024-327170	LAP TOP/////./././C9VDC12/	13,340.00
PESA0909402-10-024-327171	LAP TOP/////./././F2ZTB12/	13,340.00
PESA0909402-10-024-327172	LAP TOP/////./././G5RCB12/	13,340.00
PESA0909402-10-024-327173	LAP TOP/////./././4FQCB12/	13,340.00
PESA0909402-10-024-327193	LAP TOP/////./././4GQCB12/	13,340.00
PESA0909402-10-024-327196	LAP TOP/////./././3CNCB12/	13,340.00
PESA0909402-10-024-327197	LAP TOP/////./././9DQCB12/	13,340.00
PESA0909402-10-024-327198	LAP TOP/////./././1JQCB12/	13,340.00
PESA0909402-10-024-327199	LAP TOP/////./././92ZTB12/	13,340.00
PESA0909402-10-024-327200	LAP TOP/////./././3FQCB12/	13,340.00
PESA0909402-10-024-327201	LAP TOP/////./././7FQCB12/	13,340.00
PESA0909402-10-024-327202	LAP TOP/////./././HHQCB12/	13,340.00
PESA0909402-10-024-327203	LAP TOP/////./././C5RCB12/	13,340.00
PESA0909402-10-024-327204	LAP TOP/////./././3GQCB12/	13,340.00
PESA0909401-10-285-317491	PIZARRON INTERACTIVO/////./ALFRA/./.	13,920.00
PESA0909401-10-285-317492	PIZARRON INTERACTIVO/////./ALFRA/./.	13,920.00
PESA0909401-10-285-317493	PIZARRON INTERACTIVO/////./ALFRA/./.	13,920.00
PESA0909401-10-285-317494	PIZARRON INTERACTIVO/////./ALFRA/./.	13,920.00
PESA0909401-10-285-317495	PIZARRON INTERACTIVO/////./ALFRA/./.	13,920.00
PESA0909401-10-285-317496	PIZARRON INTERACTIVO/////./ALFRA/./.	13,920.00
PESA0909401-01-150-317361	Mueble p/Guard. Franq/////././.	30,160.00
PESA0909402-10-235-327175	PROYECTOR/////./OPTOMA/./Q8WQ433AAAAAC0353/	12,760.00
PESA0909402-10-235-327176	PROYECTOR/////./OPTOMA/./Q8WQ433AAAAAC0338/	12,760.00
PESA0909402-10-235-327177	PROYECTOR/////./OPTOMA/./Q8WQ433AAAAAC0343/	12,760.00
PESA0909402-10-235-327178	PROYECTOR/////./OPTOMA/./Q8WQ433AAAAAC0339/	12,760.00
PESA0909402-10-235-327179	PROYECTOR/////./OPTOMA/./Q8WQ433AAAAAC0436/	12,760.00
PESA0909402-10-235-327180	PROYECTOR/////./OPTOMA/./Q8WQ433AAAAAC0576/	12,760.00
PESA0909402-10-235-327181	PROYECTOR/////./OPTOMA/./Q8WQ433AAAAAC0570/	12,760.00
PESA0909402-10-235-327194	PROYECTOR/////./OPTOMA/./Q8WQ433AAAAAC0521/	12,760.00
PESA0909402-10-235-327210	PROYECTOR/////./OPTOMA/./Q8WQ408AAAAAC0123/	12,760.00
PESA0909402-10-235-327211	PROYECTOR/////./OPTOMA/./Q8WQ433AAAAAC0326/	12,760.00
PESA0909402-10-235-327212	PROYECTOR/////./OPTOMA/./W8WQ433AAAAAC0351/	12,760.00
PESA0909402-10-235-327213	PROYECTOR/////./OPTOMA/./Q8WQ433AAAAAC0317/	12,760.00
PESA0909402-10-235-327214	PROYECTOR/////./OPTOMA/./Q8WQ433AAAAAC0510/	12,760.00
PESA0909402-10-235-327215	PROYECTOR/////./OPTOMA/./Q8WQ433AAAAAC0624/	12,760.00
PESA0909402-10-235-327216	PROYECTOR/////./OPTOMA/./Q8WQ433AAAAAC0587/	12,760.00
PESA0909402-10-235-327244	PROYECTOR/////./OPTOMA/./Q8WQ433AAAAAC0050/	12,760.00
PESA0909402-10-235-327245	PROYECTOR/////./OPTOMA/./Q8WQ433AAAAAC0616/	12,760.00
PESA0909402-10-235-327246	PROYECTOR/////./OPTOMA/./Q8WQ433AAAAAC0597/	12,760.00
PESA0909402-10-235-327247	PROYECTOR/////./OPTOMA/./Q8WQ433AAAAAC0560/	12,760.00
PESA0909402-10-235-327248	PROYECTOR/////./OPTOMA/./Q8WQ433AAAAAC0602/	12,760.00
PESA0909402-10-285-327174	PIZARRON INTERACTIVO/////./ALFRA/./.	18,560.00
PESA0909402-10-285-327182	PIZARRON INTERACTIVO/////./ALFRA/./.	18,560.00
PESA0909402-10-285-327183	PIZARRON INTERACTIVO/////./ALFRA/./.	18,560.00
PESA0909402-10-285-327184	PIZARRON INTERACTIVO/////./ALFRA/./.	18,560.00
PESA0909402-10-285-327185	PIZARRON INTERACTIVO/////./ALFRA/./.	18,560.00
PESA0909402-10-285-327186	PIZARRON INTERACTIVO/////./ALFRA/./.	18,560.00
PESA0909402-10-285-327187	PIZARRON INTERACTIVO/////./ALFRA/./.	18,560.00
PESA0909402-10-285-327188	PIZARRON INTERACTIVO/////./ALFRA/./.	18,560.00
PESA0909402-10-285-327189	PIZARRON INTERACTIVO/////./ALFRA/./.	18,560.00
PESA0909402-10-285-327190	PIZARRON INTERACTIVO/////./ALFRA/./.	18,560.00
PESA0909402-10-285-327191	PIZARRON INTERACTIVO/////./ALFRA/./.	18,560.00

Código	Descripción del Bien Mueble	Valor en libros
PESA0909402-10-285-327192	PIZARRON INTERACTIVO/////./ALFRA/./.	18,560.00
PESA0909402-10-285-327251	PIZARRON INTERACTIVO/////./ALFRA/./.	18,560.00
PESA0909402-10-285-327252	PIZARRON INTERACTIVO/////./ALFRA/./.	18,560.00
PESA0909402-10-285-327253	PIZARRON INTERACTIVO/////./ALFRA/./.	18,560.00
PESA0909402-10-285-327254	PIZARRON INTERACTIVO/////./ALFRA/./.	18,560.00
PESA0909402-10-285-327255	PIZARRON INTERACTIVO/////./ALFRA/./.	18,560.00
PESA0909402-10-285-327256	PIZARRON INTERACTIVO/////./ALFRA/./.	18,560.00
PESA0909401-10-012-317359	COPIADORA/////./LEXMARK/./.	10,005.00
PESA0909401-10-012-317365	COPIADORA/////./OKIDATA/.	8,700.00
PESA0909402-10-235-327249	PROYECTOR/////./OPTOMA/./Q8WQ433AAAAAC0614/	12,760.00
PESA0909402-10-235-327250	PROYECTOR/////./OPTOMA/./Q8WQ433AAAAAC0349	12,760.00
PESA0909402-10-235-327289	PROYECTOR/////./OPTOMA/./Q8WQ433AAAAAC0625/	12,760.00
PESA0909402-10-235-327290	PROYECTOR/////./OPTOMA/./Q8WQ433AAAAAC0564/	12,760.00
PESA0909063-10-024-331800	LAP TOP/////./LENOVO/THINKPAD/PF06BZWT	11,322.76
PESA0909063-10-024-331801	LAP TOP/////./LENOVO/THINKPAD/PF06BUBH	11,322.76
PESA0909401-10-264-317370	COMPUTADORA/////./H. P././.	8,120.00
PESA0909402-10-152-327320	VIDEO PROYECTOR/////EPSON/./.	7,999.00
PESA0909401-10-152-317354	VIDEO PROYECTOR/////./EPSON/./.	8,400.02
PESA0909401-07-134-317372	Bocina/////./AMPLIFICADA/.	6,486.00
PESA0909402-10-012-327309	COPIADORA/////./KYOCERA/./.	6,600.40
PESA0909130-10-028-427604	MONITOR/////././.	9,283.29
PESA0909130-10-028-427605	MONITOR/////././.	9,283.29
PESA0909130-10-028-427606	MONITOR/////././.	9,283.29
PESA0909130-10-028-427607	MONITOR/////././.	9,283.29
PESA0909402-10-285-327257	PIZARRON INTERACTIVO/////./ALFRA/./.	18,560.00
PESA0909402-10-285-327258	PIZARRON INTERACTIVO/////./ALFRA/./.	18,560.00
PESA0909402-10-285-327259	PIZARRON INTERACTIVO/////./ALFRA/./.	18,560.00
PESA0909402-10-285-327260	PIZARRON INTERACTIVO/////./ALFRA/./.	18,560.00
PESA0909402-10-285-327261	PIZARRON INTERACTIVO/////./ALFRA/./.	18,560.00
PESA0909402-10-285-327262	PIZARRON INTERACTIVO/////./ALFRA/./.	18,560.00
PESA0909401-10-024-317501	LAP TOP/////./Dell/./.	14,500.00
PESA0909401-10-024-317502	LAP TOP/////./Dell/./.	14,500.00
PESA0909401-10-024-317503	LAP TOP/////./Dell/./.	14,500.00
PESA0909401-10-024-317504	LAP TOP/////./Dell/./.	14,500.00
PESA0909042-01-038-007322	ESCRITORIO/Punta de Bala/Melamina//Cerezo/././.	8,410.00
PESA0909063-10-028-334306	MONITOR/////./LENOVO/./V9019PBM	11,171.96
PESA0909063-10-028-334307	MONITOR/////./LENOVO/./V90172A3	11,171.96
PESA0909063-10-028-334308	MONITOR/////./LENOVO/./V90172A2	11,171.96
PESA0909063-10-028-334309	MONITOR/////./LENOVO/./V901729R	11,171.96
PESA0909063-10-028-334310	MONITOR/////./LENOVO/./V90172A4	11,171.96
PESA0909063-10-028-334311	MONITOR/////./LENOVO/./V9019PAY	11,171.96
PESA0909063-10-028-334312	MONITOR/////./LENOVO/./V9019P9X	11,171.96
PESA0909063-10-028-334313	MONITOR/////./LENOVO/./V9019PB1	11,171.96
PESA0909063-10-028-334314	MONITOR/////./LENOVO/./V9019PAC	11,171.96
PESA0909063-10-028-334315	MONITOR/////LENOVO//V9019PAR	11,171.96
PESA0909063-10-028-334316	MONITOR/////./LENOVO/./V9019PBC	11,171.96
PESA0909063-10-028-334317	MONITOR/////./LENOVO/./V90172A9	11,171.96
PESA0909063-10-028-334318	MONITOR/////./LENOVO/./V901729Z	11,171.96
PESA0909063-10-028-334319	MONITOR/////./LENOVO/./V9019PA7	11,171.96
PESA0909063-10-028-334320	MONITOR/////./LENOVO/./V901729Y	11,171.96
PESA0909063-10-235-334297	PROYECTOR/////EPSON/./VSAK5300642/	13,467.60
PESA0909063-10-235-334298	PROYECTOR/////EPSON/./VSAK5300368	13,467.60
PESA0909063-10-235-334299	PROYECTOR/////EPSON/./VSAK5300337/	13,467.60
PESA0909063-10-235-334300	PROYECTOR/////EPSON/./VSAK5300279/	13,467.60
PESA0909063-10-235-334301	PROYECTOR/////EPSON/./VSAK5300377/	13,467.60
PESA0909096-09-056-314555	TELEFONO/DIGITAL////./Cisco/./.	10,554.84
PESA0909096-09-056-314556	TELEFONO/DIGITAL////./Cisco/./.	10,554.84
PESA0909096-09-056-314557	TELEFONO/DIGITAL////./Cisco/./.	10,554.84
PESA0909096-09-056-314558	TELEFONO/DIGITAL////./Cisco/./0004F2E8A5EA	10,554.84
PESA0909096-09-056-314559	TELEFONO/DIGITAL////./Cisco/./2385-11-10-86	10,554.84
PESA0909096-09-056-314560	TELEFONO/////./Cisco/./.	10,554.84
PESA0909096-09-056-314561	TELEFONO/////./Cisco/./.	10,554.84
PESA0909096-09-056-314562	TELEFONO/////./Cisco/./PUC18390BS8	10,554.84
PESA0909096-09-056-314563	TELEFONO/////./Cisco/./PUC18390BRV	10,554.84
PESA0909096-09-056-314564	TELEFONO/DIGITAL////./Cisco/./.	10,554.84
PESA0909096-09-056-314565	TELEFONO/DIGITAL////./Cisco/./.	10,554.84
PESA0909096-09-056-314566	TELEFONO/DIGITAL////./Cisco/./.	10,554.84
PESA0909096-09-056-314567	TELEFONO/DIGITAL////./Cisco/./.	10,554.84
PESA0909096-09-056-314568	TELEFONO/DIGITAL////./Cisco/./.	10,554.84
PESA0909096-09-056-314569	TELEFONO/DIGITAL////./Cisco/./.	10,554.84
PESA0909096-09-056-314570	TELEFONO/DIGITAL////./Cisco/./.	10,554.84
PESA0909096-09-056-314571	TELEFONO/DIGITAL////./Cisco/./.	10,554.84
PESA0909096-09-056-314572	TELEFONO/DIGITAL////./Cisco/./.	10,554.84

Código	Descripción del Bien Mueble	Valor en libros
PESA0909096-09-056-314573	TELEFONO/DIGITAL////./Cisco/./.	10,554.84
PESA0909096-09-056-314574	TELEFONO/DIGITAL////./Cisco/./.	10,554.84
PESA0909096-09-056-314575	TELEFONO/DIGITAL////./Cisco/./.	10,554.84
PESA0909096-09-056-314576	TELEFONO/DIGITAL////./Cisco/./.	10,554.84
PESA0909096-09-056-314577	TELEFONO/DIGITAL////./Cisco/./.	10,554.84
PESA0909096-09-056-314578	TELEFONO/DIGITAL////./Cisco/./.	10,554.84
PESA0909096-09-056-314579	TELEFONO/DIGITAL////./Cisco/./.	10,554.84
PESA0909096-09-056-314580	TELEFONO/DIGITAL////./Cisco/./.	10,554.84
PESA0909096-09-056-314581	TELEFONO/DIGITAL////./Cisco/./.	10,554.84
PESA0909096-09-056-314582	TELEFONO/DIGITAL////./Cisco/./.	10,554.84
PESA0909096-09-056-314583	TELEFONO/DIGITAL////./Cisco/./.	10,554.84
PESA0909096-09-056-314584	TELEFONO/DIGITAL////./Cisco/./.	10,554.84
PESA0909096-09-056-314585	TELEFONO/DIGITAL////./Cisco/./.	10,554.84
PESA0909096-09-056-314586	TELEFONO/DIGITAL////./Cisco/CP8945-EC/PUC183908Q4	10,554.84
PESA0909096-09-056-314587	TELEFONO/DIGITAL////./Cisco/./.	10,554.84
PESA0909096-09-056-314588	TELEFONO/DIGITAL////./Cisco/CP8945-EC/PUC18390BRN	10,554.84
PESA0909096-09-056-314589	TELEFONO/DIGITAL////./Cisco/CP8945-EC/PUC18390BSJ	10,554.84
PESA0909195-07-075-313508	VOLTIAMPERIMETRO///////./.	11,245.98
PESA0909063-10-028-334321	MONITOR/////./LENOVO/./V9019PAB	11,171.96
PESA0909063-10-028-334322	MONITOR/////./LENOVO/./V9017299	11,171.96
PESA0909063-10-028-334323	MONITOR/////./LENOVO/./V9019PAM	11,171.96
PESA0909063-10-028-334324	MONITOR/////./LENOVO/./V901729K	11,171.96
PESA0909063-10-028-334325	MONITOR/////./LENOVO/./V9019PAX	11,171.96
PESA0909096-09-056-314590	TELEFONO/DIGITAL////./Cisco/CP8945-EC/PUC18390BPY	10,554.84
PESA0909402-01-038-353213	ESCRITORIO/EJECUTIVO////././.	9,280.00
PESA0909402-01-052-353389	MESA/////././.	7,638.51
PESA0909402-01-047-353379	LIBRERO/////././.	6,728.00
PESA0909402-01-206-353766	MUEBLE//Madera///././.	20,000.00
PESA0909402-02-001-353523	AIRE ACONDICIONADO//////./mirage x3/EXF261J8031500965	15,544.00
PESA0909134-22-166-305628	Compresor/////York/./.	11,600.00
PESA0909063-10-235-334302	PROYECTOR/////EPSON/./VSAK5300338/	13,467.60
PESA0909063-10-235-334303	PROYECTOR/////EPSON/./VSAK5300647/	13,467.60
PESA0909063-10-235-334304	PROYECTOR/////EPSON/./VSAK5300332/	13,467.60
PESA0909401-02-001-318017	AIRE ACONDICIONADO/MINISPLIT////./MIRAGE 2 TONELADAS/.	14,731.00
PESA0909063-10-130-334305	CAÑON PROYECTOR/////BENQ/GP3 LE 300/PDVBDCC44800J	8,534.48
PESA0909402-07-068-353610	TELEVISION/////././.	9,899.00
PESA0909402-07-068-353764	TELEVISION/////./PHILIPS/./.	9,899.00
PESA0909402-07-068-353796	TELEVISION/////./LG/./.	9,628.00
PESA0909402-07-068-353797	TELEVISION/////./LG/./.	9,628.00
PESA0909402-07-068-353798	TELEVISION/////./LG/./.	9,628.00
PESA0909402-07-068-353799	TELEVISION/////./LG/./.	9,628.00
PESA0909402-07-068-353800	TELEVISION/////./LG/./.	9,628.00
PESA0909402-07-068-353819	TELEVISION/////./LG/LF5800/.	7,249.00
PESA0909402-07-068-353820	TELEVISION/////./LG/LF5800/.	7,249.00
PESA0909402-07-068-353821	TELEVISION/////./LG/LF5800/.	7,249.00
PESA0909402-09-016-353611	Microfono/INALAMBRIC0//////./.	7,160.01
PESA0909402-07-145-353417	Proyector/////./BENQ/MS504/.	6,350.00
PESA0909402-03-156-353441	Juego Infantil////././.	14,500.00
PESA0909402-09-133-353439	MULTIFUNCIONAL////./H. P././.	8,990.00
PESA0909402-09-062-353422	Bafle/////./AMPLIFICADO/.	9,280.00
PESA0909402-09-062-353491	Bafle/////./AMPLIFICADA/.	9,280.00
PESA0909402-10-012-353014	COPIADORA/////./IMAGE RUNER 1R1025N/.	11,397.00
PESA0909402-10-012-353061	COPIADORA/////./IMAGE RUNER IR1025N/DQX33374/	11,397.02
PESA0909402-10-012-353239	COPIADORA/////./V8315100420	29,000.00
PESA0909402-10-012-353373	COPIADORA/////./LZK5333794	12,180.00
PESA0909402-10-012-353487	COPIADORA/////./H. P././.	10,000.00
PESA0909402-10-012-353550	COPIADORA/////./LASER JET HP 400/.	10,000.00
PESA0909402-10-012-353568	COPIADORA/////./H. P./PRO 400/.	10,000.00
PESA0909402-10-012-353892	COPIADORA/////./Ricoh/./.	35,960.00
PESA0909402-10-021-353541	IMPRESORA/////./H. P./476 DW/.	8,584.00
PESA0909402-10-021-353609	IMPRESORA/////SAMSUNG/./075LBJFF90002EF	29,998.99
PESA0909402-02-001-353545	AIRE ACONDICIONADO/////./MIRAGE/.	13,999.99
PESA0909402-02-001-353865	AIRE ACONDICIONADO/////././.	8,399.99
PESA0909402-02-001-353866	AIRE ACONDICIONADO/////././.	8,399.99
PESA0909402-10-024-353058	LAP TOP/////./ACER/E5-571-55CD/NXMLTAL049502096513400	10,199.00
PESA0909402-10-024-353107	LAP TOP/////./ACER/E5-571-55CD/NXMMLTAL04950304CE23400	10,199.00
PESA0909402-10-024-353111	LAP TOP/////./H. P././.	6,120.00
PESA0909402-10-024-353124	LAP TOP/////./H. P././.	7,999.00
PESA0909402-10-024-353135	LAP TOP/////././.	8,592.18
PESA0909402-10-024-353205	LAP TOP/////./MACBOOK/./	15,992.10
PESA0909402-10-024-353322	LAP TOP/////./TOSHIBA/./L55DC5204R	10,999.00
PESA0909402-10-024-353374	LAP TOP/////./H. P./240/CND5093VCV/	8,400.00
PESA0909402-10-024-353510	LAP TOP/////././.	12,500.01

Código	Descripción del Bien Mueble	Valor en libros
PESA0909402-10-024-353537	LAP TOP/////./H. P./240 G3 COREI3-400SU/.	9,570.00
PESA0909402-10-024-353566	LAP TOP/////./H. P./NOTEBOOK 240G3/CND5077LN5	9,036.40
PESA0909402-10-024-353579	LAP TOP/////./H. P./NB 240G3 14"/-	9,494.99
PESA0909402-10-024-353585	LAP TOP/////./H. P././.	6,999.00
PESA0909402-10-024-353587	LAP TOP/////./H. P././.	6,999.00
PESA0909402-10-024-353657	LAP TOP/////./H. P././.	8,352.00
PESA0909402-10-024-353754	LAP TOP/////./H. P./E1-2100/.	8,352.00
PESA0909402-10-024-353761	LAP TOP/////./H. P././.	8,352.00
PESA0909402-10-024-353770	LAP TOP/////./H. P././CND507060V	10,000.00
PESA0909402-10-024-353809	LAP TOP/////./H. P././.	8,352.00
PESA0909195-04-019-313515	DESBROZADORA/////././HUSQVARNA 535 RX/./	10,514.24
PESA0909195-05-108-313514	Bomba/////././SUMERGIBLE MC-I/.	9,029.03
PESA0909402-10-152-353187	VIDEO PROYECTOR/////./EPSON/./.	6,879.00
PESA0909402-10-152-353188	VIDEO PROYECTOR/////./EPSON/./.	6,879.00
PESA0909402-10-152-353370	VIDEO PROYECTOR/////./BENQ/./.	16,240.00
PESA0909402-10-152-353375	VIDEO PROYECTOR/////./BENQ/MX525/.	8,400.00
PESA0909402-10-152-353479	VIDEO PROYECTOR/////././NPBE434AAAAAA0207/43410/	6,159.99
PESA0909402-10-152-353480	VIDEO PROYECTOR/////././NPBE434AAAAAA1053/43410/	6,159.99
PESA0909402-10-152-353481	VIDEO PROYECTOR/////././NPBE434AAAAAA0135/43410/	6,159.99
PESA0909402-10-152-353482	VIDEO PROYECTOR/////././NPBE434AAAAAA0187/43410/	6,159.99
PESA0909402-10-152-353521	VIDEO PROYECTOR/////./EPSON/./.	8,000.00
PESA0909402-10-152-353522	VIDEO PROYECTOR/////./EPSON/./.	7,999.99
PESA0909402-10-152-353530	VIDEO PROYECTOR/////BENQ/3200 LUMENS/.	8,004.00
PESA0909402-10-152-353538	VIDEO PROYECTOR/////./BENQ/3200/.	8,004.00
PESA0909402-10-152-353574	VIDEO PROYECTOR/////./EPSON/POWER W15/.	6,879.19
PESA0909402-10-152-353661	VIDEO PROYECTOR/////./BENQ/MS619 3000LUM/-	10,500.01
PESA0909402-10-235-353091	PROYECTOR/////./OPTOMA/BR323/Q8WQ448AAAAA0766	7,499.93
PESA0909402-10-235-353156	PROYECTOR/////././.	8,108.04
PESA0909402-10-235-353157	PROYECTOR/////././.	8,108.04
PESA0909402-10-235-353158	PROYECTOR/////././.	8,108.04
PESA0909402-10-235-353159	PROYECTOR/////./EPSON/./.	8,303.52
PESA0909402-10-235-353160	PROYECTOR/////./EPSON/./.	8,303.52
PESA0909402-10-235-353161	PROYECTOR/////./EPSON/./.	8,303.52
PESA0909402-10-235-353162	PROYECTOR/////./EPSON/./.	8,303.52
PESA0909402-10-235-353177	PROYECTOR/////./EPSON/./.	6,546.18
PESA0909402-10-235-353323	PROYECTOR/////././WIRELESS/.	10,228.98
PESA0909402-10-235-353440	PROYECTOR/////./BENQ/MS504/.	6,350.00
PESA0909402-10-235-353549	PROYECTOR/////./EPSON/S18/.	6,500.00
PESA0909402-10-235-353577	PROYECTOR/////./EPSON/H569A/U3FK4Z00220/	6,879.19
PESA0909402-10-235-353649	PROYECTOR/////./EPSON/3000 LUMENES S18+/-	7,500.00
PESA0909402-10-235-353650	PROYECTOR/////./EPSON/3000 LUMENES S18+/-	7,500.00
PESA0909402-10-235-353735	PROYECTOR/////./EPSON/S18/.	6,500.00
PESA0909402-10-264-353136	COMPUTADORA/////./LENOVO/./.	6,380.00
PESA0909402-10-264-353137	COMPUTADORA/////./LENOVO/./.	6,380.00
PESA0909402-10-264-353138	COMPUTADORA/////./LENOVO/./.	6,380.00
PESA0909402-10-264-353139	COMPUTADORA/////./LENOVO/./.	6,380.00
PESA0909402-10-264-353140	COMPUTADORA/////./LENOVO/./.	6,380.00
PESA0909402-10-264-353141	COMPUTADORA/////./LENOVO/./.	6,380.00
PESA0909402-10-264-353142	COMPUTADORA/////./LENOVO/./.	6,380.00
PESA0909402-10-264-353143	COMPUTADORA/////./LENOVO/./.	6,380.00
PESA0909402-10-264-353144	COMPUTADORA/////./LENOVO/./.	6,380.00
PESA0909402-10-264-353145	COMPUTADORA/////./LENOVO/./.	6,380.00
PESA0909402-10-264-353191	COMPUTADORA/////./LENOVO/C260/.	6,380.00
PESA0909402-10-264-353192	COMPUTADORA/////./LENOVO/C260/.	6,380.00
PESA0909402-10-264-353193	COMPUTADORA/////./LENOVO/C260/.	6,380.00
PESA0909402-10-264-353194	COMPUTADORA/////./LENOVO/C260/.	6,380.00
PESA0909402-10-264-353195	COMPUTADORA/////./LENOVO/C260/.	6,380.00
PESA0909402-10-264-353196	COMPUTADORA/////./LENOVO/C260/.	6,380.00
PESA0909402-10-264-353197	COMPUTADORA/////./LENOVO/C260/.	6,380.00
PESA0909402-10-264-353198	COMPUTADORA/////./LENOVO/C260/.	6,380.00
PESA0909402-10-264-353199	COMPUTADORA/////./LENOVO/C260/.	6,380.00
PESA0909402-10-264-353200	COMPUTADORA/////./LENOVO/C260/.	6,380.00
PESA0909402-10-264-353201	COMPUTADORA/////./LENOVO/C260/.	6,380.00
PESA0909402-10-264-353207	COMPUTADORA/////./C260/.	6,380.00
PESA0909402-10-264-353208	COMPUTADORA/////./C260/.	6,380.00
PESA0909402-10-264-353209	COMPUTADORA/////./C260/.	6,380.00
PESA0909402-10-264-353240	COMPUTADORA/////./LENOVO/C260/.	6,380.00
PESA0909402-10-264-353241	COMPUTADORA/////./LENOVO/C260/.	6,380.00
PESA0909402-10-264-353242	COMPUTADORA/////./LENOVO/C260/.	6,380.00
PESA0909402-10-264-353243	COMPUTADORA/////./LENOVO/C260/.	6,380.00
PESA0909402-10-264-353244	COMPUTADORA/////./LENOVO/C260/.	6,380.00
PESA0909402-10-264-353245	COMPUTADORA/////./LENOVO/C260/.	6,380.00
PESA0909402-10-264-353246	COMPUTADORA/////./LENOVO/C260/.	6,380.00

Código	Descripción del Bien Mueble	Valor en libros
PESA0909402-10-264-353247	COMPUTADORA/////./LENOVO/C260/.	6,380.00
PESA0909402-10-264-353248	COMPUTADORA/////./LENOVO/C260/.	6,380.00
PESA0909402-10-264-353249	COMPUTADORA/////./LENOVO/C260/.	6,380.00
PESA0909402-10-264-353250	COMPUTADORA/////./LENOVO/C260/.	6,380.00
PESA0909402-10-264-353251	COMPUTADORA/////./LENOVO/C260/.	6,380.00
PESA0909402-10-264-353252	COMPUTADORA/////./LENOVO/C260/.	6,380.00
PESA0909402-10-264-353253	COMPUTADORA/////./LENOVO/C260/.	6,380.00
PESA0909402-10-264-353320	COMPUTADORA/////./C260/.	6,380.00
PESA0909402-10-264-353528	COMPUTADORA/ALL ONE/////ACER/MO22/.	7,656.00
PESA0909402-10-264-353554	COMPUTADORA/ALL ONE////./H. P./DESKTOP 21-2005LA/./	8,883.00
PESA0909402-10-264-353598	COMPUTADORA/////./LENOVO/C240/.	6,380.00
PESA0909402-10-264-353599	COMPUTADORA/////./LENOVO/C240/.	6,380.00
PESA0909402-10-264-353600	COMPUTADORA/////./LENOVO/C240/.	6,380.00
PESA0909402-10-264-353601	COMPUTADORA/////./LENOVO/C240/.	6,380.00
PESA0909402-10-264-353602	COMPUTADORA/////./LENOVO/C240/.	6,380.00
PESA0909402-10-264-353617	COMPUTADORA/ALL ONE////./H. P./DESKTOP PAVILION 23-P155LA/MXX5180FRL	13,181.97
PESA0909402-10-264-353736	COMPUTADORA/////./LENOVO/C240/.	6,438.00
PESA0909402-03-156-353652	Juego Infantil/////././.	18,849.64
PESA0909402-01-056-353889	Nicho para bandera/////././.	7,000.00
PESA0909402-09-062-353503	Bafle/////./Steren/./.	7,500.00
PESA0909402-07-117-353397	TELE PANTALLA/////./SMART/.	9,001.32
PESA0909402-07-117-353416	TELE PANTALLA/////././.	6,990.00
PESA0909402-10-237-353864	COPIADORA MULTIFUNCIONAL/////./Xerox/3615DN/.	14,935.00
PESA0909402-10-285-353558	PIZARRON INTERACTIVO/////./ALFRA/6854/.	18,272.24
PESA0909402-10-285-353588	PIZARRON INTERACTIVO/////./3 EN 1/.	17,400.00
PESA0909402-10-285-353660	PIZARRON INTERACTIVO/////./1Q BORD DE 84"/-	21,500.01
PESA0909402-10-285-353767	PIZARRON INTERACTIVO/////./PIAM15PTDDP134/./	19,720.00
PESA0909402-10-264-353737	COMPUTADORA/////./LENOVO/C240/.	6,438.00
PESA0909402-10-264-353738	COMPUTADORA/////./LENOVO/C240/.	6,438.00
PESA0909402-10-264-353739	COMPUTADORA/////./LENOVO/C240/.	6,438.00
PESA0909402-10-264-353740	COMPUTADORA/////./LENOVO/C240/.	6,438.00
PESA0909402-10-264-353867	COMPUTADORA/////./LENOVO/C260/.	7,772.00
PESA0909402-10-175-353117	TABLET/////./SAMSUNG/./.	7,798.99
PESA0909403-10-024-321004	LAP TOP/TOUCHSCREEN/////TOSHIBA/L45DT/.	10,464.99
PESA0909403-10-024-321014	LAP TOP//////H. P./PAVILION/.	9,280.00
PESA0909403-10-024-321015	LAP TOP//////H. P./PAVILION/.	9,280.00
PESA0909403-10-024-321016	LAP TOP/////./LENOVO/./.	8,391.81
PESA0909403-10-024-321107	LAP TOP//////TOSHIBA/C55/.	6,450.01
PESA0909403-10-152-321013	VIDEO PROYECTOR/////BENQ/3000 LUMENES/.	7,042.59
PESA0909403-10-235-321005	PROYECTOR/////EPSON/S18/.	6,190.00
PESA0909402-10-032-353268	Pantalla para Proyeccion/////./SAMSUNG/./.	11,999.01
PESA0909402-10-032-353269	Pantalla para Proyeccion/////./SAMSUNG/./404RMUYD3054	11,600.00
PESA0909402-10-235-353811	PROYECTOR/////./ACER/X1173/.	8,120.00
PESA0909402-10-235-353869	PROYECTOR/////./BENQ/MS504/.	7,999.36
PESA0909403-10-235-321128	PROYECTOR/////EPSON/S18 H552A/V9F4Y6129L	6,791.24
PESA0909403-10-235-321153	PROYECTOR/////OPTOMA/BR323/Q8WQ434AAAAAC2369	8,120.00
PESA0909402-10-284-353573	IPAD/////./APPLE/AIR 2 64GB/DMPPLMWGEWO	8,999.09
PESA0909402-09-133-353502	MULTIFUNCIONAL/////./BROTHER/MFC8950/U63090K4N896268	9,900.00
PESA0909500-07-068-314443	TELEVISION/LED////./SAMSUNG/UN-4000J/.	8,720.72
PESA0909500-09-089-314450	Equipo de Sonido/////./-/.	8,700.00
PESA0909500-09-133-314457	MULTIFUNCIONAL/////./CANNON/LASER D1320/4839B002AA	7,990.00
PESA0909500-10-012-314373	COPIADORA/////./OKIDATA/.	8,700.00
PESA0909500-10-024-314360	LAP TOP/////./Dell/INSPIRON 15-5558/.	11,474.15
PESA0909500-10-024-314397	LAP TOP/////./ACER/NXV9MAL-002 15.6"/.	10,150.01
PESA0909500-10-024-314451	LAP TOP/////./LENOVO/c13 14"/b4070	9,512.00
PESA0909500-10-024-314464	LAP TOP/////./H. P./15-R235LA/-	6,999.00
PESA0909500-10-024-314480	LAP TOP/////./H. P./NOTEBOOK 15-G211LA/.	6,999.00
PESA0909500-10-152-314355	VIDEO PROYECTOR/////./BENQ/MS524 SVGA 3200LUMENES/.	7,500.00
PESA0909500-10-152-314376	VIDEO PROYECTOR/////./BENQ/3000 ANSILUMENES/.	7,888.00
PESA0909403-10-024-321108	LAP TOP//////TOSHIBA/C55/.	6,450.01
PESA0909403-10-024-321138	LAP TOP/////./LENOVO/G400/DC N2830	8,352.00
PESA0909403-10-024-321139	LAP TOP/////./LENOVO/G400/DC N2830	8,352.00
PESA0909403-10-024-321140	LAP TOP/////./LENOVO/G400/DC N2830	8,352.00
PESA0909500-10-264-314356	COMPUTADORA/ALL ONE////./IDEACENTRE C40-05/.	7,384.00
PESA0909500-10-264-314370	COMPUTADORA/////H. P./81417/.	9,700.00
PESA0909500-10-264-314452	COMPUTADORA/ALL ONE////./GUIA SQUADRA/-	8,004.00
PESA0909500-10-264-314453	COMPUTADORA/ALL ONE////./GUIA SQUADRA/-	8,004.00
PESA0909500-10-264-314459	COMPUTADORA/ALL ONE////./ACER/INTEL/-	13,181.98
PESA0909500-10-264-314469	COMPUTADORA/ALL ONE////./H. P./INTEL QUAD CORE J2900/.	6,683.99
PESA0909500-10-264-314471	COMPUTADORA/ALL ONE////./LENOVO/C260 57327814/.	6,844.00
PESA0909500-10-264-314472	COMPUTADORA/ALL ONE////./LENOVO/C260 57327814/.	6,844.00
PESA0909500-10-152-314383	VIDEO PROYECTOR/////./OPTOMA/BR326/.	11,312.68
PESA0909500-10-152-314448	VIDEO PROYECTOR/////./BENQ/MS524 3000AN/.	7,888.00

Código	Descripción del Bien Mueble	Valor en libros
PESA0909500-10-152-314449	VIDEO PROYECTOR/////./BENQ/MS524 3000AN/.	7,888.00
PESA0909500-10-175-314500	TABLET/////./SAMSUNG/GALAXI 16GB/.	6,095.82
PESA0909500-10-024-314505	LAP TOP/////./ACER/TRAVELMATE TMP246M37/I34005U	9,441.63
PESA0909500-09-133-314502	MULTIFUNCIONAL/Monocromatico////./CANNON/D1320/.	6,786.00
PESA0909500-10-072-314458	CAMARA/////./CANNON/T5 REBEL/-	7,199.88
PESA0909500-10-130-314493	CAÑON PROYECTOR/////./OPTOMA/TEXAS INSTRUMEN/./	9,256.80
PESA0909500-10-235-314351	PROYECTOR/////./WIRELEES/.	10,228.98
PESA0909500-10-264-314473	COMPUTADORA/ALL ONE////./LENOVO/C260 57327814/.	6,844.00
PESA0909500-10-285-314374	PIZARRON INTERACTIVO/////./TOUCH/.	16,820.00
PESA0909500-10-285-314444	PIZARRON INTERACTIVO/////./TOUCH VIGOLARI/.	16,820.00
PESA0909500-10-285-314445	PIZARRON INTERACTIVO/////./TOUCH VIGOLARI/.	16,820.00
PESA0909403-10-264-321076	COMPUTADORA/////./-/.	8,464.89
PESA0909403-10-264-321077	COMPUTADORA/////./-/.	8,464.89
PESA0909403-10-285-321152	PIZARRON INTERACTIVO//////MULTITOUCH PLUS/PIAM15PTDDP102	13,400.00
PESA0909500-10-021-314494	IMPRESORA/////./SAMSUNG/4072/.	9,802.00
PESA0909403-10-152-321024	VIDEO PROYECTOR/////./BENQ/./.	8,496.19
PESA0909403-10-152-321109	VIDEO PROYECTOR/////EPSON/S18 PLUS/.	7,200.00
PESA0909403-10-152-321141	VIDEO PROYECTOR/////./BENQ/MS504/PDR2F02299000/	7,830.00
PESA0909403-10-152-321142	VIDEO PROYECTOR/////./BENQ/MS504/PDR2F02316000/	7,830.00
PESA0909130-07-151-468863	Receptor/////././.	9,557.18
PESA0909130-10-021-468701	IMPRESORA/LASER////./BROTHER/./.	6,585.37
PESA0909130-10-021-468702	IMPRESORA/LASER////././.	6,585.37
PESA0909130-10-021-468703	IMPRESORA/LASER////./SAMSUNG/./M3820DW	6,585.37
PESA0909130-10-021-468704	IMPRESORA/LASER////././.	6,585.37
PESA0909130-10-021-468705	IMPRESORA/LASER////././.	6,585.37
PESA0909130-14-076-468838	Sierra/////././.	8,600.97
PESA0909130-14-076-468839	Sierra/////././.	8,600.97
PESA0909130-14-076-468840	Sierra/CIRCULAR////././.	12,798.13
PESA0909174-09-123-145112	MEZCLADORA//////./.	8,774.99
PESA0909111-10-099-305653	Grabadora Digital/////./PANASONIC/AGHMR10/H5TAB0005	39,434.20
PESA0909401-07-068-318028	TELEVISION/////./LG/./.	7,540.00
PESA0909401-07-068-318029	TELEVISION/////./LG/./.	7,540.00
PESA0909401-07-068-318030	TELEVISION/////./LG/./.	7,540.00
PESA0909401-07-068-318139	TELEVISION/////./SAMSUNG/./H5103	9,199.99
PESA0909401-10-004-318126	C.P.U./////// /12876435-23-2015	6,900.00
PESA0909401-10-004-318127	C.P.U./////// /12876435-24-2015	6,900.00
PESA0909401-10-205-318195	PANTALLA/LED////./SAMSUNG/UN40J5300AFXZ/-	6,999.44
PESA0909401-10-205-318196	PANTALLA/LED////./SAMSUNG/UN40J5300AFXZ/-	6,999.44
PESA0909401-10-205-318197	PANTALLA/LED////./SAMSUNG/UN40J5300AFXZ/-	6,999.44
PESA0909401-01-047-318203	LIBRERO///////./.	9,860.00
PESA0909401-10-205-318198	PANTALLA/LED////./SAMSUNG/UN40J5300AFXZ/-	6,999.44
PESA0909402-01-206-355858	MUEBLE/////././.	11,499.98
PESA0909401-02-011-318045	Fotocopiadora/////./Ricoh/MP2000/.	18,500.00
PESA0909401-07-068-318140	TELEVISION/////./SAMSUNG/./H5103	9,199.99
PESA0909401-03-156-318046	Juego Infantil//Madera/////./.	14,116.38
PESA0909402-02-011-354281	Fotocopiadora/////./Ricoh/MP 171/.	12,500.00
PESA0909402-02-011-356287	Fotocopiadora/////./M2035/LZK5131141	13,572.00
PESA0909402-03-123-354353	JUEGO INFANTIL DE DIVERSION/////./MODULO DE JUEGO/.	31,000.00
PESA0909402-03-156-354071	Juego Infantil/////././.	6,492.60
PESA0909402-03-156-354398	Juego Infantil//Madera///./TORRE/.	14,500.00
PESA0909402-03-156-354709	Juego Infantil/////././.	19,140.00
PESA0909402-03-156-354745	Juego Infantil/////././.	18,444.00
PESA0909402-03-156-354787	Juego Infantil/////././.	25,000.00
PESA0909402-03-156-354790	Juego Infantil/////././.	25,000.00
PESA0909402-03-156-354948	Juego Infantil//Madera///./TORRE C/ COLUMPIOS/.	17,980.00
PESA0909402-03-156-355076	Juego Infantil/////././.	20,000.00
PESA0909402-03-156-356361	Juego Infantil/////./-/.	22,040.00
PESA0909402-03-165-355964	TECLADO/PORTATIL////./Yamaha/./.	9,000.00
PESA0909402-07-137-355202	TELEVISION/LED////./LG/42"/./	9,512.00
PESA0909402-07-068-354820	TELEVISION/LED////./LG/B6100 50"/.	9,697.99
PESA0909402-07-117-355030	TELE PANTALLA/////././.	7,424.00
PESA0909402-07-117-355531	TELE PANTALLA/////././089410HNA0A8/	11,948.00
PESA0909402-07-117-355532	TELE PANTALLA/////././013189NA88R5J	11,948.00
PESA0909402-07-117-355533	TELE PANTALLA/////././09819410U1018/	11,948.00
PESA0909401-10-024-318037	LAP TOP/////./H. P./14 R218LA/.	9,200.01
PESA0909401-10-024-318048	LAP TOP//////H. P./15P234/.	11,039.20
PESA0909401-10-024-318199	LAP TOP//////TOSHIBA/L55T/3E095168U	10,949.96
PESA0909402-09-062-354999	Bafle/////././.	6,929.99
PESA0909402-09-133-354066	MULTIFUNCIONAL/////./BROTHER/./.	9,900.01
PESA0909402-09-133-354391	MULTIFUNCIONAL///////./LZK5130935	12,000.00
PESA0909402-09-133-354688	MULTIFUNCIONAL/////./BROTHER/./U63090K4N896238	9,900.01
PESA0909402-09-133-354793	MULTIFUNCIONAL/////./H. P./LASERJET PRO M5214DN/.	14,801.60
PESA0909402-09-133-355019	MULTIFUNCIONAL/////./BROTHER/./.	9,501.17

Código	Descripción del Bien Mueble	Valor en libros
PESA0909402-09-133-355462	MULTIFUNCIONAL/////./SAMSUNG/M2885FW/.	8,120.00
PESA0909402-09-133-355962	MULTIFUNCIONAL/////./BROTHER/./.	9,000.00
PESA0909402-09-133-356088	MULTIFUNCIONAL/////./EPSON/1350PPM/./	6,499.99
PESA0909402-10-012-354051	COPIADORA/////././.	18,000.01
PESA0909402-10-012-354052	COPIADORA/////./SAMSUNG/./scx5315f	18,000.01
PESA0909402-10-012-354323	COPIADORA/////./Sharp/./.	10,000.00
PESA0909402-10-012-354585	COPIADORA//////KYOCERA/ECOSYS M2035DNL/LZK5334141	15,660.00
PESA0909402-10-012-355223	COPIADORA/LED////././.	16,300.00
PESA0909402-10-012-355296	COPIADORA/////././.	10,684.73
PESA0909402-10-012-355501	COPIADORA/////./M2035DN/.	9,999.20
PESA0909402-10-012-355541	COPIADORA///////./.	11,397.26
PESA0909402-10-012-355567	COPIADORA/////./CANNON/1320/./	8,000.00
PESA0909402-10-004-354739	C.P.U./////././.	7,772.00
PESA0909402-10-012-355613	COPIADORA/Multifuncional////./BROTHER/C400/.	10,000.36
PESA0909402-10-012-355662	COPIADORA/////./BROTHER/./.	9,235.99
PESA0909402-10-012-356128	COPIADORA/Multifuncional////./Sharp/./.	7,880.00
PESA0909402-10-012-356132	COPIADORA/////././DRL81620	13,920.00
PESA0909402-10-020-354711	Fotocopiadora (negativos)/Multifuncional////./H. P./CN461A/.	10,092.00
PESA0909402-10-021-354659	IMPRESORA/////./EPSON/L455/.	6,264.00
PESA0909402-10-021-354744	IMPRESORA/Multifuncional////./EPSON/./.	6,380.00
PESA0909402-10-021-355025	IMPRESORA/////./H. P././.	9,686.00
PESA0909402-10-021-355484	IMPRESORA/////./M2035DN/.	9,999.20
PESA0909402-10-024-354062	LAP TOP/////./H. P././.	9,500.01
PESA0909402-10-024-354214	LAP TOP//////H. P././.	9,499.99
PESA0909402-10-024-354216	LAP TOP//////H. P././.	7,400.01
PESA0909402-10-024-354217	LAP TOP//////H. P././.	7,400.01
PESA0909402-10-024-354243	LAP TOP/////./H. P./15 P010/.	11,416.60
PESA0909402-10-024-354311	LAP TOP//////H. P./240G3/CND5082CS3/	8,000.00
PESA0909402-10-024-354312	LAP TOP//////H. P./240G3/CND5075J2D/	8,000.00
PESA0909402-10-024-354313	LAP TOP//////H. P./240G3/CND5082C19/	8,000.00
PESA0909402-10-024-354314	LAP TOP//////H. P./240G3/CND5075W8P/	8,000.00
PESA0909402-10-024-354315	LAP TOP//////H. P./240G3/CND5075W71/	8,000.00
PESA0909402-10-024-354316	LAP TOP//////H. P./240G3/CND5075JGG/	8,000.00
PESA0909402-10-024-354354	LAP TOP/////./TOSHIBA/C55-B5115KM/.	7,800.00
PESA0909402-10-024-354652	LAP TOP/////./H. P././.	8,700.00
PESA0909402-10-024-354667	LAP TOP/////././.	8,700.00
PESA0909402-10-024-354714	LAP TOP/////./H. P./E12100/.	8,735.60
PESA0909402-10-024-354721	LAP TOP/////./H. P././.	8,700.00
PESA0909402-10-024-354735	LAP TOP/////./TOSHIBA/./.	10,150.00
PESA0909402-10-024-354737	LAP TOP/////./TOSHIBA/C55DT/.	10,092.00
PESA0909402-10-024-354754	LAP TOP/////./H. P././.	8,700.00
PESA0909402-10-024-354868	LAP TOP//////LENOVO/Z4070/.	9,999.00
PESA0909402-10-024-354902	LAP TOP/////./LENOVO/NOT-LEN S400 CIE/.	9,440.00
PESA0909402-10-024-354908	LAP TOP/////./H. P./240/.	9,000.00
PESA0909402-10-024-354920	LAP TOP//////Dell/INSPIRON 1090/.	6,960.00
PESA0909402-10-024-354921	LAP TOP//////Dell/INSPIRON 1090/.	6,960.00
PESA0909402-10-024-354922	LAP TOP//////Dell/INSPIRON 1090/.	6,960.00
PESA0909402-10-024-354923	LAP TOP//////Dell/INSPIRON 1090/.	6,960.00
PESA0909402-10-024-354924	LAP TOP//////Dell/INSPIRON 1090/.	6,960.00
PESA0909402-10-024-354925	LAP TOP//////Dell/INSPIRON 1090/.	6,960.00
PESA0909402-10-024-354926	LAP TOP//////Dell/INSPIRON 1090/.	6,960.00
PESA0909402-10-024-354927	LAP TOP//////Dell/INSPIRON 1090/.	6,960.00
PESA0909402-10-024-354928	LAP TOP//////Dell/INSPIRON 1090/.	6,960.00
PESA0909402-10-024-354929	LAP TOP//////Dell/INSPIRON 1090/.	6,960.00
PESA0909402-10-024-354930	LAP TOP//////Dell/INSPIRON 1090/.	6,960.00
PESA0909402-10-024-354931	LAP TOP//////Dell/INSPIRON 1090/.	6,960.00
PESA0909402-10-024-354932	LAP TOP//////Dell/INSPIRON 1090/.	6,960.00
PESA0909402-10-024-354933	LAP TOP//////Dell/INSPIRON 1090/.	6,960.00
PESA0909402-10-024-354934	LAP TOP//////Dell/INSPIRON 1090/.	6,960.00
PESA0909402-10-024-354935	LAP TOP//////Dell/INSPIRON 1090/.	6,960.00
PESA0909402-10-024-354936	LAP TOP//////Dell/INSPIRON 1090/.	6,960.00
PESA0909402-10-024-354937	LAP TOP//////Dell/INSPIRON 1090/.	6,960.00
PESA0909402-10-024-354938	LAP TOP//////Dell/INSPIRON 1090/.	6,960.00
PESA0909402-10-024-354939	LAP TOP//////Dell/INSPIRON 1090/.	6,960.00
PESA0909402-10-024-354986	LAP TOP//////H. P./14 U290/.	9,439.20
PESA0909402-10-024-354997	LAP TOP/////././.	10,624.15
PESA0909402-10-024-355005	LAP TOP/////./ACER/./.	8,479.32
PESA0909402-10-024-355013	LAP TOP/////./ACER/./.	8,000.00
PESA0909402-10-024-355023	LAP TOP/////././CND5196M9Y	9,280.00
PESA0909402-10-024-355136	LAP TOP/////./LENOVO/G40-30/.	7,279.00
PESA0909402-10-024-355158	LAP TOP/////./H. P./G3 240/.	7,500.00
PESA0909402-10-024-355159	LAP TOP/////./H. P./G3 240/.	7,500.00
PESA0909402-10-024-355160	LAP TOP/////./H. P./G3 240/.	7,500.00

Código	Descripción del Bien Mueble	Valor en libros
PESA0909402-10-024-355161	LAP TOP/////./H. P./G3 240/.	7,500.00
PESA0909402-10-024-355162	LAP TOP/////./H. P./G3 240/.	7,500.00
PESA0909402-10-024-355163	LAP TOP/////./H. P./G3 240/.	7,482.58
PESA0909402-10-024-355184	LAP TOP/////./Celeron/N2840/.	8,666.66
PESA0909402-10-024-355185	LAP TOP/////./Celeron/N2840/.	8,666.66
PESA0909402-10-024-355186	LAP TOP/////./Celeron/N2840/.	8,666.66
PESA0909402-10-024-355209	LAP TOP/////././.	9,615.18
PESA0909402-10-024-355297	LAP TOP/////./Gateway/./.	8,880.61
PESA0909402-10-024-355467	LAP TOP/////./H. P././.	9,599.20
PESA0909402-10-024-355479	LAP TOP/////./ACER/NOT-E5-521-A6/./	7,499.99
PESA0909402-10-024-355534	LAP TOP/////././.	9,151.24
PESA0909402-10-024-355610	LAP TOP/////./TOSHIBA/./.	7,989.00
PESA0909402-10-024-355697	LAP TOP/////./EPSON/N2830/.	7,499.99
PESA0909402-10-024-355707	LAP TOP/////./ACER/./.	7,134.00
PESA0909402-10-024-355967	LAP TOP/////./TOSHIBA/L55/85390SM	8,998.99
PESA0909402-10-024-356068	LAP TOP/////./LENOVO/Z4070/.	9,999.00
PESA0909402-10-024-356111	LAP TOP/////./H. P././.	6,194.40
PESA0909402-10-024-356112	LAP TOP/////./H. P././.	6,194.40
PESA0909402-10-024-356178	LAP TOP/////./H. P././.	8,000.01
PESA0909402-10-024-356193	LAP TOP/////./H. P./14-Y002LA/5CD5062KST	9,500.01
PESA0909402-10-024-356224	LAP TOP/////./LENOVO/IDEAPAD-G40/.	10,900.00
PESA0909402-10-024-356260	LAP TOP/////./H. P./N2840/.	8,700.00
PESA0909402-10-024-356261	LAP TOP/////./H. P./N2840/.	8,700.00
PESA0909402-10-024-356268	LAP TOP/////.//./.	9,000.01
PESA0909402-10-024-356290	LAP TOP/////./ACER/./.	7,076.00
PESA0909402-10-024-356324	LAP TOP/////./H. P./1430LA E1-1500 4GB/.	9,164.00
PESA0909402-10-152-354215	VIDEO PROYECTOR/////BENQ/MS504/./	9,000.00
PESA0909402-10-152-354317	VIDEO PROYECTOR/////BENQ/./PD6BE01719000	8,800.02
PESA0909402-10-152-354326	VIDEO PROYECTOR/////./BENQ/./.	8,468.00
PESA0909402-10-152-354866	VIDEO PROYECTOR/////BENQ/MX525/.	10,499.00
PESA0909402-10-152-354909	VIDEO PROYECTOR/////./BENQ/./.	9,000.01
PESA0909402-10-152-355018	VIDEO PROYECTOR/////././MS504/.	9,000.01
PESA0909402-10-152-355106	VIDEO PROYECTOR/////./OPTOMA/BR332/-	6,159.99
PESA0909402-10-152-355334	VIDEO PROYECTOR/////./BENQ/./.	8,468.00
PESA0909402-10-152-355468	VIDEO PROYECTOR/////././.	7,558.99
PESA0909402-10-152-355480	VIDEO PROYECTOR/////./BENQ/PD58E02709000/./	7,499.99
PESA0909402-10-152-355485	VIDEO PROYECTOR/////./EPSON/./.	6,936.80
PESA0909402-10-152-355530	VIDEO PROYECTOR/////./EPSON/S17/.	6,799.00
PESA0909402-10-152-355669	VIDEO PROYECTOR/////./EPSON/X17/.	7,999.00
PESA0909402-10-152-355690	VIDEO PROYECTOR/////./BENQ/./.	9,000.01
PESA0909402-10-152-355696	VIDEO PROYECTOR/////./EPSON/S18/.	7,499.99
PESA0909402-10-152-355708	VIDEO PROYECTOR/////././.	6,779.43
PESA0909402-10-152-355965	VIDEO PROYECTOR/////./BENQ/./.	8,500.00
PESA0909402-10-152-356191	VIDEO PROYECTOR/////./BENQ/MS-524/PDA3F02669000	9,000.00
PESA0909402-10-152-356192	VIDEO PROYECTOR/////./BENQ/MS-524/PDE3F02942000/	9,000.00
PESA0909402-10-152-356234	VIDEO PROYECTOR/////.//./.	9,796.52
PESA0909402-10-152-356253	VIDEO PROYECTOR/////././4072/.	10,000.00
PESA0909402-10-152-356254	VIDEO PROYECTOR/////././4072/.	10,000.00
PESA0909402-10-152-356258	VIDEO PROYECTOR/////././.	8,120.00
PESA0909402-10-152-356259	VIDEO PROYECTOR/////././.	8,120.00
PESA0909402-10-039-356269	TECLADO/////./Yamaha/./.	8,499.99
PESA0909402-10-235-354049	PROYECTOR/////./Infocus/./.	8,960.00
PESA0909402-10-235-354050	PROYECTOR/////./Infocus/./.	8,960.00
PESA0909402-10-235-354290	PROYECTOR/////./EPSON/S18 PLUS 3000/.	7,600.01
PESA0909402-10-235-354658	PROYECTOR/////./EPSON/s18/.	9,164.00
PESA0909402-10-235-354673	PROYECTOR/////./EPSON/./.	7,900.01
PESA0909402-10-235-354710	PROYECTOR/////./EPSON/S18 3000LUM/.	9,500.40
PESA0909402-10-235-354768	PROYECTOR/////./BENQ/MS504/.	6,084.20
PESA0909402-10-235-354940	PROYECTOR/////Dell/1210S/.	9,280.00
PESA0909402-10-235-354941	PROYECTOR/////Dell/1210S/.	9,280.00
PESA0909402-10-235-354961	PROYECTOR/////OPTOMA/BR323/Q8W43AAAAAC2618/	8,120.00
PESA0909402-10-235-354962	PROYECTOR/////OPTOMA/BR323/Q8W43AAAAAC2647/	8,120.00
PESA0909402-10-235-354963	PROYECTOR/////OPTOMA/BR323/Q8W43AAAAAC2669/	8,120.00
PESA0909402-10-235-354998	PROYECTOR/////./EPSON/./.	7,224.16
PESA0909402-10-235-355105	PROYECTOR/////./SONY/VP-EX250/5000231	7,999.20
PESA0909402-10-235-355133	PROYECTOR/////./Infocus/A11/.	7,366.00
PESA0909402-10-235-355144	PROYECTOR/////././S18/.	7,370.00
PESA0909402-10-235-355168	PROYECTOR/////./BENQ/MS524/.	6,972.99
PESA0909402-10-235-355174	PROYECTOR/////./ACER/X1173A/MRJH71100G506002278400	7,750.01
PESA0909402-10-235-355210	PROYECTOR/////././.	10,228.98
PESA0909402-10-235-355300	PROYECTOR/////././.	7,837.54
PESA0909402-10-235-355537	PROYECTOR/////././.	7,094.56
PESA0909402-10-235-355607	PROYECTOR/////./EPSON/S18/.	9,262.99

Código	Descripción del Bien Mueble	Valor en libros
PESA0909402-10-235-355608	PROYECTOR/////./EPSON/S18/.	9,262.99
PESA0909402-10-235-355609	PROYECTOR/////./EPSON/S18/.	9,262.99
PESA0909402-10-285-354048	PIZARRON INTERACTIVO/////././.	28,188.00
PESA0909402-10-285-354958	PIZARRON INTERACTIVO//////./PLUS PIAM/15PDDP148/	11,600.00
PESA0909402-10-285-354959	PIZARRON INTERACTIVO//////./PLUS PIAM/15PDDP149/	11,600.00
PESA0909402-10-285-354960	PIZARRON INTERACTIVO//////./PLUS PIAM/15PDDP150/	11,600.00
PESA0909402-10-285-354981	PIZARRON INTERACTIVO//////./PLUS/PIAM15PTDDP119	11,200.00
PESA0909402-10-285-354982	PIZARRON INTERACTIVO//////./PLUS/PIAM15PTDDP120	11,200.00
PESA0909402-10-285-354988	PIZARRON INTERACTIVO//////PLUS/.	11,200.00
PESA0909402-10-285-354989	PIZARRON INTERACTIVO//////PLUS/.	11,200.00
PESA0909402-10-205-354229	PANTALLA/////././.	8,000.00
PESA0909402-10-205-354230	PANTALLA/////././.	8,000.00
PESA0909402-10-205-354231	PANTALLA/////././.	8,000.00
PESA0909402-10-205-354232	PANTALLA/////././.	8,000.00
PESA0909402-10-205-354233	PANTALLA/////././.	8,000.00
PESA0909402-10-205-354234	PANTALLA/////././.	8,000.00
PESA0909402-10-205-354235	PANTALLA/////././.	8,000.00
PESA0909402-10-205-354236	PANTALLA/////././.	8,000.00
PESA0909402-10-205-354237	PANTALLA/////././.	8,000.00
PESA0909402-10-205-354238	PANTALLA/////././.	8,000.00
PESA0909402-10-205-354305	PANTALLA/////././.	7,160.01
PESA0909402-10-205-356131	PANTALLA/////././.	8,182.98
PESA0909402-10-285-354990	PIZARRON INTERACTIVO//////PLUS/.	11,200.00
PESA0909402-10-285-355164	PIZARRON INTERACTIVO/////././.	35,960.00
PESA0909402-10-285-356108	PIZARRON INTERACTIVO/////./././	10,440.00
PESA0909402-10-264-354287	COMPUTADORA/////./TOSHIBA/C55D/.	7,076.00
PESA0909402-10-264-354653	COMPUTADORA/////././.	8,004.00
PESA0909402-10-264-354712	COMPUTADORA/////./H. P././.	8,816.00
PESA0909402-10-264-355016	COMPUTADORA/////./LENOVO/./.	9,628.00
PESA0909402-10-264-355213	COMPUTADORA/ALL ONE////./Celeron/./.	8,120.00
PESA0909402-10-264-355214	COMPUTADORA/ALL ONE////./Celeron/./.	8,120.00
PESA0909402-10-264-355215	COMPUTADORA/ALL ONE////./Celeron/./.	8,120.00
PESA0909402-10-264-355257	COMPUTADORA/////./H. P././.	8,120.00
PESA0909402-10-264-355258	COMPUTADORA/////./H. P././.	8,120.00
PESA0909402-10-264-355259	COMPUTADORA/////./H. P././.	8,120.00
PESA0909402-10-264-355270	COMPUTADORA/////./././	7,772.00
PESA0909402-10-264-355298	COMPUTADORA/////./H. P././.	9,512.00
PESA0909402-10-264-355459	COMPUTADORA/ALL ONE////./LENOVO/C260/.	6,264.00
PESA0909402-10-264-355507	COMPUTADORA/////./H. P././.	9,048.00
PESA0909402-10-264-355508	COMPUTADORA/////./H. P././.	9,048.00
PESA0909402-10-264-355509	COMPUTADORA/////./H. P././.	9,048.00
PESA0909402-10-264-355535	COMPUTADORA/////././.	8,120.00
PESA0909402-10-264-355572	COMPUTADORA/ALL ONE////./H. P././00131841	6,728.00
PESA0909402-10-264-355573	COMPUTADORA/ALL ONE////./H. P././00131843	6,728.00
PESA0909402-07-117-355601	TELE PANTALLA/////././M600/33313676	9,000.00
PESA0909402-07-117-355677	TELE PANTALLA/////./SAMSUNG/./.	11,948.00
PESA0909402-10-264-355611	COMPUTADORA/////./LENOVO/C400/.	7,772.00
PESA0909402-10-264-355663	COMPUTADORA/////./LENOVO/./.	8,236.00
PESA0909402-10-264-355688	COMPUTADORA/////././.	8,816.00
PESA0909402-10-264-355942	COMPUTADORA/////H. P././4CE4120RVG	6,728.00
PESA0909402-10-264-355943	COMPUTADORA/////H. P././4CE4120S5Y	6,728.00
PESA0909402-10-264-355944	COMPUTADORA/////H. P././4CE4180861	6,728.00
PESA0909402-10-264-355945	COMPUTADORA/////H. P././4CE418088F	6,728.00
PESA0909402-10-264-355946	COMPUTADORA/////H. P././4CE418089T	6,728.00
PESA0909402-10-264-355947	COMPUTADORA/////H. P././4CE41808B7	6,728.00
PESA0909402-10-264-355998	COMPUTADORA/////./H. P././.	6,496.00
PESA0909402-10-264-356038	COMPUTADORA/////H. P././.	7,888.00
PESA0909402-10-264-356082	COMPUTADORA/////./H. P././.	7,772.00
PESA0909402-10-264-356083	COMPUTADORA/////./H. P././.	7,772.00
PESA0909402-10-264-356084	COMPUTADORA/////./H. P././.	7,772.00
PESA0909402-10-264-356115	COMPUTADORA/////./LENOVO/C200/.	6,844.00
PESA0909402-10-264-356116	COMPUTADORA/////./LENOVO/C200/.	6,844.00
PESA0909402-10-264-356117	COMPUTADORA/////./LENOVO/C200/.	6,844.00
PESA0909402-10-264-356118	COMPUTADORA/////./LENOVO/C200/.	6,844.00
PESA0909402-10-264-356124	COMPUTADORA/////./LENOVO/C200/.	8,236.00
PESA0909402-10-264-356125	COMPUTADORA/////./LENOVO/C200/.	8,236.00
PESA0909402-10-264-356129	COMPUTADORA/////./LENOVO/C240/.	7,772.00
PESA0909402-10-264-356179	COMPUTADORA/////./H. P././.	7,772.00
PESA0909402-10-264-356180	COMPUTADORA/////./H. P././.	7,772.00
PESA0909402-10-264-356227	COMPUTADORA/////././.	9,860.00
PESA0909402-10-264-356228	COMPUTADORA/////././.	9,860.00
PESA0909403-01-206-321243	MUEBLE//Madera///././.	11,500.01
PESA0909402-09-133-356186	MULTIFUNCIONAL/////./H. P./M521/.	8,499.99

Código	Descripción del Bien Mueble	Valor en libros
PESA0909402-09-133-356252	MULTIFUNCIONAL/////./SAMSUNG/4072/.	7,998.84
PESA0909402-09-133-356322	MULTIFUNCIONAL/////./BROTHER/./.	9,476.64
PESA0909402-09-133-356323	MULTIFUNCIONAL/////./BROTHER/./.	9,000.35
PESA0909403-01-038-321709	ESCRITORIO//Madera//Caoba/./TIPO L/.	6,500.00
PESA0909402-10-152-356285	VIDEO PROYECTOR/////./SONY/./.	7,923.99
PESA0909402-10-152-356289	VIDEO PROYECTOR/////./EPSON/./.	7,760.40
PESA0909402-10-152-356342	VIDEO PROYECTOR/////./BENQ/./.	7,540.00
PESA0909402-10-152-356369	VIDEO PROYECTOR/DIGITAL////./BR332/.	6,280.00
PESA0909402-10-264-356336	COMPUTADORA/ALL ONE////./H. P./205 G1/.	8,236.00
PESA0909403-03-156-321687	Juego Infantil//////SOLOWAVE/.	19,436.00
PESA0909402-09-058-356332	Bocina/////./AMPLIFICADA/.	6,380.00
PESA0909402-10-205-356362	PANTALLA/////./LG/42 SMART/.	8,699.00
PESA0909403-09-062-321512	Bafle/////././0LBEF204235/	8,436.01
PESA0909403-07-060-321171	REFRIGERADOR/////./WPH WT1020D 11P/367963	6,299.00
PESA0909403-07-077-321850	MINICOMPONENTE/////./LG/OM5541/.	6,136.99
PESA0909403-07-117-321403	TELE PANTALLA//////55 pulgadas/.	12,274.98
PESA0909403-07-117-321987	TELE PANTALLA/////./LG/./.	7,525.94
PESA0909403-07-117-321988	TELE PANTALLA/////./LG/./.	7,525.94
PESA0909403-07-117-321989	TELE PANTALLA/////./LG/./.	7,525.94
PESA0909403-07-117-321990	TELE PANTALLA/////./LG/./.	7,525.94
PESA0909403-07-117-321991	TELE PANTALLA/////./LG/./.	7,525.94
PESA0909403-07-117-321992	TELE PANTALLA/////./LG/./.	7,525.94
PESA0909402-10-285-356235	PIZARRON INTERACTIVO/////.//./.	22,000.00
PESA0909403-01-054-321310	MODULO/////./MEDITERRANEO/.	9,918.00
PESA0909403-09-133-321180	MULTIFUNCIONAL/////BROTHER/DCP8150DN/U63085M3N6360001	7,699.00
PESA0909403-09-133-321200	MULTIFUNCIONAL/////./SAMSUNG/4072/ZELPBJEF90008D	10,300.00
PESA0909403-09-133-321207	MULTIFUNCIONAL/////./8150/U63085A5N965813	7,500.00
PESA0909403-09-133-321236	MULTIFUNCIONAL/////./Sharp/./3501537Y	9,799.99
PESA0909403-09-133-321451	MULTIFUNCIONAL/////./Sharp/./3500845Y/	8,700.00
PESA0909403-09-133-321604	MULTIFUNCIONAL/////./BROTHER/MFC8710/U63088-K4N896617	9,164.00
PESA0909403-09-133-321617	MULTIFUNCIONAL/////./BROTHER/MFC-J6720DW/U63572L4F303683	9,662.80
PESA0909403-09-133-321634	MULTIFUNCIONAL/////Sharp/./55007401	9,114.00
PESA0909403-09-133-321675	MULTIFUNCIONAL/////BROTHER/./U63088K4N897251	9,000.00
PESA0909403-09-133-321684	MULTIFUNCIONAL/////CANNON/./HQR38933	6,827.10
PESA0909403-10-152-321203	VIDEO PROYECTOR/////./EPSON/S27/.	6,899.00
PESA0909403-10-152-321356	VIDEO PROYECTOR/////./EPSON/S18+LUM/.	6,599.99
PESA0909403-10-152-321357	VIDEO PROYECTOR/////./EPSON/S18+LUM/.	6,599.99
PESA0909403-10-152-321358	VIDEO PROYECTOR/////./EPSON/S18+LUM/.	6,599.99
PESA0909403-10-152-321367	VIDEO PROYECTOR/////EPSON/./.	6,599.99
PESA0909403-10-152-321368	VIDEO PROYECTOR/////EPSON/./.	6,599.99
PESA0909403-10-152-321369	VIDEO PROYECTOR/////EPSON/./.	6,599.99
PESA0909403-10-152-321438	VIDEO PROYECTOR////Blanco//ACER/./.	8,700.00
PESA0909403-10-152-321439	VIDEO PROYECTOR////Blanco//ACER/./.	8,700.00
PESA0909403-10-152-321596	VIDEO PROYECTOR/////./EPSON/S18/V9TK4X01638/	6,390.00
PESA0909403-10-152-321614	VIDEO PROYECTOR/////BENQ/MS504/.	10,152.24
PESA0909403-10-152-321615	VIDEO PROYECTOR/////BENQ/MS504/.	10,152.24
PESA0909403-10-152-321616	VIDEO PROYECTOR/////BENQ/MS504/.	10,152.24
PESA0909403-10-152-321631	VIDEO PROYECTOR/////BENQ/MX505/PD8BD02215000	8,880.00
PESA0909403-10-152-321671	VIDEO PROYECTOR/////VIEW SONIC/./TBP150201399	7,056.65
PESA0909403-10-152-321688	VIDEO PROYECTOR/////./OPTOMA/BR332/.	6,159.99
PESA0909403-10-024-321165	LAP TOP/////./H. P./NOTEBOOK ENVY/5CD5054VDX	8,734.38
PESA0909403-10-024-321191	LAP TOP/////./H. P././.	8,784.00
PESA0909403-10-024-321195	LAP TOP/////./H. P./14 Y002LA/.	7,149.00
PESA0909403-10-024-321201	LAP TOP/LED////./TOSHIBA/C55 15.6"/-	6,995.06
PESA0909403-10-024-321205	LAP TOP/////././.	7,640.00
PESA0909403-10-024-321229	LAP TOP/////./H. P././.	7,497.20
PESA0909403-10-024-321375	LAP TOP/////./H. P././CND5194VVZ	8,120.00
PESA0909403-10-024-321376	LAP TOP/////./H. P././CND51953W6	8,120.00
PESA0909403-10-024-321377	LAP TOP/////./H. P././CND51955DG	8,120.00
PESA0909403-10-024-321430	LAP TOP/////./TOSHIBA/D550 AMD/.	8,000.01
PESA0909403-10-024-321431	LAP TOP/////./TOSHIBA/D550 AMD/.	8,000.01
PESA0909403-10-024-321432	LAP TOP/////./TOSHIBA/C55/.	6,720.00
PESA0909403-10-024-321594	LAP TOP/////././E4N0CV51948618H	6,900.00
PESA0909403-10-024-321602	LAP TOP//////GEN 3/.	9,639.60
PESA0909403-10-024-321672	LAP TOP//////H. P./14 R016LA/.	8,700.00
PESA0909403-10-024-321690	LAP TOP/////./H. P././CND507BQ42	7,990.00
PESA0909403-10-024-321719	LAP TOP/////./H. P./14-AB04/-	7,649.14
PESA0909403-10-012-321331	COPIADORA/////./CANNON/IR-1025/DRL80944	13,500.00
PESA0909402-01-206-356291	MUEBLE/////././.	8,940.00
PESA0909403-10-264-321233	COMPUTADORA/////././.	6,844.00
PESA0909403-10-264-321420	COMPUTADORA/ALL ONE/////ACER/AZC606 MT28/.	6,844.00
PESA0909403-10-264-321424	COMPUTADORA/////./LENOVO/C236/.	6,844.00
PESA0909403-10-264-321425	COMPUTADORA/////./LENOVO/C236/.	6,844.00

Código	Descripción del Bien Mueble	Valor en libros
PESA0909403-10-264-321632	COMPUTADORA/////././.	9,048.00
PESA0909403-10-264-321646	COMPUTADORA/////Celeron/./	9,860.00
PESA0909403-10-264-321673	COMPUTADORA/ALL ONE/////LENOVO/./EAN088631503622	8,120.00
PESA0909403-10-235-321166	PROYECTOR/////./EPSON/3500 LUMENES XGA/.	11,255.00
PESA0909403-10-235-321184	PROYECTOR/////OPTOMA/BR332/NPBE434AAAAAA0758	8,120.00
PESA0909403-10-235-321187	PROYECTOR/////./OPTOMA/BR332/./	8,120.00
PESA0909403-10-235-321198	PROYECTOR/////./EPSON/S18 LUM 3000/V9TF4Y7183L	6,648.99
PESA0909403-10-235-321235	PROYECTOR/////./EPSON/./.	6,195.00
PESA0909403-10-235-321384	PROYECTOR/////./EPSON/S18/V9TK5102953	7,200.02
PESA0909403-10-235-321385	PROYECTOR/////./EPSON/S18/V9TK5103021	7,200.02
PESA0909403-10-235-321428	PROYECTOR/////./EPSON/S18/.	7,890.00
PESA0909403-10-235-321429	PROYECTOR/////./EPSON/S18/.	7,890.00
PESA0909403-10-235-321433	PROYECTOR/////./BENQ/C500 MS513/.	6,980.00
PESA0909403-10-235-321603	PROYECTOR/////VIEW SONIC/./.	8,400.00
PESA0909403-10-235-321660	PROYECTOR/////ACER/X1173A/.	7,450.00
PESA0909403-10-264-321677	COMPUTADORA/////LENOVO/LAP TOP G40/PFOA985G	8,120.00
PESA0909403-10-264-321695	COMPUTADORA/ALL ONE/////H. P./DESKTOP/.	7,424.00
PESA0909403-10-276-321945	SENSOR BAR PARA WII/////././ICD02-01/CE870736	14,999.98
PESA0909403-10-276-321946	SENSOR BAR PARA WII/////././ICD02-01/A01299F	14,999.98
PESA0909402-10-235-355665	PROYECTOR/////./EPSON/S18/.	8,868.04
PESA0909402-10-235-356218	PROYECTOR/////./EPSON/S18/.	6,498.99
PESA0909403-10-235-321851	PROYECTOR/////./EPSON/LUMENES 2700/.	7,159.98
PESA0909403-10-235-321854	PROYECTOR/////./EPSON/LUMENES 2700/.	7,159.98
PESA0909403-10-235-321994	PROYECTOR/////./EPSON/S18/.	6,540.08
PESA0909403-10-237-321662	COPIADORA MULTIFUNCIONAL/////Sharp/AL 2031/55007501	9,114.00
PESA0909500-03-156-314921	Juego Infantil/////././MUNDO GRANDE/-	6,800.00
PESA0909500-10-004-314824	C.P.U./////./H. P./52300R0 E1-6050/.	7,032.55
PESA0909500-10-004-314825	C.P.U./////./H. P./52300R0 E1-6050/.	7,032.55
PESA0909500-10-012-314765	COPIADORA/////./Ricoh/AFICIO MP 201SPF/W3049401890	16,000.00
PESA0909500-10-012-314813	COPIADORA/////././OKIDATA 461+LP/-	8,700.00
PESA0909500-09-133-314642	MULTIFUNCIONAL/////./BROTHER/LASER MFC-8710DW/.	11,000.00
PESA0909500-09-133-314738	MULTIFUNCIONAL/////./BROTHER/MFC8710 40P/-	6,148.00
PESA0909500-09-133-314743	MULTIFUNCIONAL/////./BROTHER/MFC8710/-	6,148.00
PESA0909500-09-133-314761	MULTIFUNCIONAL/////./BROTHER/MFC8710DW/.	12,000.23
PESA0909500-10-024-314517	LAP TOP/////./Gateway/NE512/.	6,200.00
PESA0909500-10-024-314520	LAP TOP/////./H. P./240 G3CI3-3217U/L8D86LTBITDEF	10,000.00
PESA0909500-10-024-314535	LAP TOP/////./Dell/INSPIRON 15-5542/-	11,227.00
PESA0909500-10-024-314579	LAP TOP/////./TOSHIBA/LS45D/SP4164WM	6,998.83
PESA0909500-10-024-314641	LAP TOP/////./ACER/ASPIRE V3-371-377K/.	9,890.00
PESA0909500-10-024-314660	LAP TOP/////./Gateway/NE512-C25P/QC-N2940	6,750.01
PESA0909500-10-024-314671	LAP TOP////AZUL/./ACER/E5-511-C34Y 15.6"/.	7,494.18
PESA0909500-10-024-314766	LAP TOP/////./LENOVO/G50-30 15.6"/-	6,500.00
PESA0909500-10-024-314767	LAP TOP/////./LENOVO/G50-30 15.6"/-	6,500.00
PESA0909500-10-024-314768	LAP TOP/////./LENOVO/G50-30 15.6"/-	6,500.00
PESA0909500-10-024-314770	LAP TOP/////./H. P./4GB 500DD/-	6,200.20
PESA0909500-10-024-314771	LAP TOP/////./H. P./4GB 500DD/-	6,200.20
PESA0909500-10-024-314806	LAP TOP/////./H. P./14-V180/.	8,099.10
PESA0909500-10-024-314818	LAP TOP/////./TOSHIBA/SATELLITE CORE I3-4005U/-	9,976.00
PESA0909500-10-024-314858	LAP TOP/////././G400/PF040SXU	9,280.00
PESA0909500-10-024-314888	LAP TOP/////./H. P./-/5CD5162GK0	9,205.98
PESA0909500-10-024-314889	LAP TOP/////./H. P./-/5CD5162GTV/	9,205.98
PESA0909500-10-152-314519	VIDEO PROYECTOR/////./EPSON/POWERLITE S18+/V11H552021	7,000.00
PESA0909500-10-152-314541	VIDEO PROYECTOR/////./EPSON/POWERLITE S18+/V11H552021	7,989.00
PESA0909500-10-152-314546	VIDEO PROYECTOR/////./BENQ/DLP MS524 SVGA 3200 LUM/-	6,750.01
PESA0909500-10-152-314571	VIDEO PROYECTOR/////./BENQ/MS524/.	7,999.00
PESA0909500-10-152-314572	VIDEO PROYECTOR/////./BENQ/DLP MX505 SVGA 3000/.	8,479.99
PESA0909500-10-152-314573	VIDEO PROYECTOR/////./BENQ/DLP MX505 SVGA 3000/.	8,479.99
PESA0909500-10-152-314574	VIDEO PROYECTOR/////./BENQ/MS505 SVGA 3000 LUM/.	6,599.99
PESA0909500-10-152-314575	VIDEO PROYECTOR/////./BENQ/MS505 SVGA 3000 LUM/.	6,599.99
PESA0909500-10-152-314576	VIDEO PROYECTOR/////./BENQ/MS505 SVGA 3000 LUM/.	6,599.99
PESA0909500-10-152-314577	VIDEO PROYECTOR/////./BENQ/MS505 SVGA 3000 LUM/.	6,599.99
PESA0909500-10-152-314607	VIDEO PROYECTOR/////./BENQ/DLP MX505 SVGA/-	8,479.99
PESA0909500-10-152-314608	VIDEO PROYECTOR/////./BENQ/DLP MX505 SVGA/-	8,479.99
PESA0909500-10-152-314609	VIDEO PROYECTOR/////./BENQ/DLP MX505 SVGA/-	8,479.99
PESA0909500-10-152-314610	VIDEO PROYECTOR/////./BENQ/DLP MX505 SVGA/-	8,479.99
PESA0909500-10-152-314647	VIDEO PROYECTOR/////./BENQ/DLP MS524 SVGA 3200 LUM/-	6,750.01
PESA0909500-10-152-314697	VIDEO PROYECTOR/////./BENQ/MS604/.	6,740.01
PESA0909500-10-152-314700	VIDEO PROYECTOR/////./BENQ/MX505 XGA/.	8,800.00
PESA0909500-10-152-314704	VIDEO PROYECTOR/////./BENQ/MS504/PD45E51490000	7,540.00
PESA0909500-10-152-314713	VIDEO PROYECTOR/////./BENQ/MX505 C/ PANTALLA/-	8,800.00
PESA0909500-10-152-314737	VIDEO PROYECTOR/////./EPSON/POWERLITE X29/V11H691020	9,000.00
PESA0909500-10-152-314747	VIDEO PROYECTOR/////./BENQ/DLP MS504 SVGA 3000/-	6,148.00
PESA0909500-10-152-314786	VIDEO PROYECTOR/////./BENQ/MX525 3200LUM/.	8,000.00

Código	Descripción del Bien Mueble	Valor en libros
PESA0909500-10-152-314810	VIDEO PROYECTOR/////./BENQ/MS504/PD45E51490000	7,540.00
PESA0909500-10-152-314861	VIDEO PROYECTOR/////./BENQ/MS504/PDR2F02172000	7,540.00
PESA0909500-10-152-314930	VIDEO PROYECTOR/////./SONY/VPL-DX102/-	8,000.00
PESA0909500-10-205-314669	PANTALLA/LED////./LG/42LN5390/.	6,585.00
PESA0909500-10-205-314712	PANTALLA/LED////./LG/SMART 50" 1080P/50LF6100	11,400.00
PESA0909500-10-235-314613	PROYECTOR/////./EPSON/2700 LUM POWERLITE S17/.	6,398.99
PESA0909500-10-235-314614	PROYECTOR/////./EPSON/2700 LUM POWERLITE S17/.	6,398.99
PESA0909500-10-235-314615	PROYECTOR/////./EPSON/2700 LUM POWERLITE S17/.	6,398.99
PESA0909500-10-235-314616	PROYECTOR/////./EPSON/2700 LUM POWERLITE S17/.	6,398.99
PESA0909500-10-235-314658	PROYECTOR/////./EPSON/POWERLITE X24+3500 LUM/-	12,450.00
PESA0909500-10-235-314661	PROYECTOR/////./EPSON/S18+/.	7,000.00
PESA0909500-10-235-314716	PROYECTOR/////./WIRELESS/-	9,205.98
PESA0909500-10-235-314762	PROYECTOR/////./EPSON/S18+3000LUM/.	6,199.01
PESA0909500-10-235-314763	PROYECTOR/////./EPSON/S18+3000LUM/.	6,199.01
PESA0909500-10-235-314769	PROYECTOR/////./BENQ/-/-	7,433.28
PESA0909500-10-235-314784	PROYECTOR/////./BENQ/./.	7,433.28
PESA0909500-10-235-314785	PROYECTOR/////./BENQ/./.	7,433.28
PESA0909500-10-235-314798	PROYECTOR/////./Infocus/IN112A/.	6,700.00
PESA0909500-10-235-314817	PROYECTOR/LED////./2500 LUMEN/-	7,772.00
PESA0909403-10-024-321720	LAP TOP/////./H. P./14-AB04/-	7,649.14
PESA0909403-10-024-321995	LAP TOP/////./H. P././.	8,990.00
PESA0909500-10-264-314705	COMPUTADORA/ALL ONE////./-/-	9,164.00
PESA0909500-10-264-314807	COMPUTADORA/ALL ONE////./H. P./205 W8.1/.	7,934.01
PESA0909500-10-264-314862	COMPUTADORA/ALL ONE////./H. P./-/4CE5060GVX	9,164.00
PESA0909500-10-264-314877	COMPUTADORA/////./H. P./INTELCELERON 4GB/.	6,136.98
PESA0909500-10-264-314878	COMPUTADORA/////./H. P./INTELCELERON 4GB/.	6,136.98
PESA0909500-10-264-314879	COMPUTADORA/////./H. P./INTELCELERON 4GB/.	6,136.98
PESA0909500-10-264-314880	COMPUTADORA/////./H. P./INTELCELERON 4GB/.	6,136.98
PESA0909500-10-264-314881	COMPUTADORA/////./H. P./INTELCELERON 4GB/.	6,136.98
PESA0909500-10-264-314882	COMPUTADORA/////./H. P./INTELCELERON 4GB/.	6,136.98
PESA0909500-10-264-314884	COMPUTADORA/ALL ONE////./H. P./-/3CR50404N6/	11,135.98
PESA0909500-10-264-314885	COMPUTADORA/ALL ONE////./H. P./-/3CR50404NC	11,135.98
PESA0909500-10-264-314931	COMPUTADORA/////./TOSHIBA/SATELLITE CELERON 2842/-	8,000.00
PESA0909500-10-285-314707	PIZARRON INTERACTIVO/////./TOUCH VIGOLARI/-	16,820.00
PESA0909500-10-285-314809	PIZARRON INTERACTIVO/////./TOUCH VIGOLARI/.	16,820.00
PESA0909500-07-166-314898	Podadora/////./Truper/6HP/.	6,995.00
PESA0909403-10-285-321611	PIZARRON INTERACTIVO//////ALFRA/6854/.	13,920.00
PESA0909403-10-285-321612	PIZARRON INTERACTIVO//////ALFRA/6854/.	13,920.00
PESA0909403-10-285-321613	PIZARRON INTERACTIVO//////ALFRA/6854/.	13,920.00
PESA0909403-10-285-321947	PIZARRON INTERACTIVO/////././.	15,080.00
PESA0909500-10-012-314859	COPIADORA/////./OKIDATA/AK3C034679A0	8,700.00
PESA0909500-09-133-314883	MULTIFUNCIONAL/////./ECOSYS M2035DN/LZK5131807	11,945.68
PESA0909500-10-235-314856	PROYECTOR/////./BENQ/MS504/.	7,000.00
PESA0909500-10-235-314871	PROYECTOR/////./ACER/X1185 SVGA 34602AX/-	6,496.00
PESA0909500-10-130-314739	CAÑON PROYECTOR/////./BENQ/DLP MS504/-	6,148.00
PESA0909009-01-207-000001	CASA DE ALMACENAMIENTO/////./7X7 PIES/.	12,998.99
PESA0909401-10-021-317889	IMPRESORA/Multifuncional////./OKIDATA/.	7,400.00
PESA0909401-01-120-317868	Closet//Madera/////./.	13,641.60
PESA0909402-01-002-328409	ANAQUEL/////././.	8,545.33
PESA0909402-01-002-328410	ANAQUEL/////././.	8,545.33
PESA0909402-01-002-328411	ANAQUEL/////././.	8,545.33
PESA0909401-10-024-317887	LAP TOP//////LENOVO/E4070/.	12,232.44
PESA0909401-10-024-317967	LAP TOP/////./LENOVO/6400/.	7,690.00
PESA0909401-10-024-317979	LAP TOP//////H. P././.	11,998.00
PESA0909401-09-133-317943	MULTIFUNCIONAL/////BROTHER/./.	6,999.00
PESA0909402-01-052-351738	MESA//Acero Inoxidable///./TIPO ARENEROS/.	6,341.72
PESA0909402-01-049-352021	Locker/////././.	11,136.00
PESA0909402-01-052-351739	MESA//Acero Inoxidable///./TIPO ARENEROS/.	6,341.72
PESA0909402-01-052-351740	MESA//Acero Inoxidable///./TIPO ARENEROS/.	6,341.72
PESA0909401-10-235-317867	PROYECTOR/////./BENQ/MS504 SVGA 3000/PDPCE03720000	8,033.00
PESA0909401-10-235-317888	PROYECTOR/////BENQ/3000 LUM/.	8,046.84
PESA0909402-01-108-352022	Organizador Great cubes/////././.	8,352.00
PESA0909402-07-117-328570	TELE PANTALLA/////SAMSUNG/./.	9,620.00
PESA0909402-10-012-328426	COPIADORA/////./BROTHER/8710DW/.	8,858.99
PESA0909402-10-012-328456	COPIADORA/////./CANNON/IR1025/DRL44541	14,500.00
PESA0909402-10-012-328572	COPIADORA/////././.	7,000.00
PESA0909402-01-066-352017	SILLON/////././.	11,832.00
PESA0909402-10-012-352019	COPIADORA/////././LZK4202944	11,598.84
PESA0909402-10-012-352043	COPIADORA/Multifuncional////./SLM4580FX/.	22,765.00
PESA0909402-10-021-339584	IMPRESORA/////./BROTHER/./U6378D4J124759	11,500.01
PESA0909402-01-207-349272	CASA DE ALMACENAMIENTO/Externo//////BIG MAX/.	17,980.00
PESA0909402-10-024-328381	LAP TOP///////ASPIRE ES421/NXMLNAL008437034987600/	7,850.00
PESA0909402-10-024-328427	LAP TOP/////./TOSHIBA/C55/.	6,989.00

Código	Descripción del Bien Mueble	Valor en libros
PESA0909402-10-152-328447	VIDEO PROYECTOR/////./EPSON/S18/.	7,188.00
PESA0909402-10-152-328457	VIDEO PROYECTOR/////./BENQ/MS524SVGA/PD7BE02734000	7,830.00
PESA0909402-10-152-328471	VIDEO PROYECTOR/////./BENQ/MS619/.	10,500.01
PESA0909402-10-152-339567	VIDEO PROYECTOR/////BENQ/MS619/.	10,005.00
PESA0909402-10-152-339580	VIDEO PROYECTOR/////./EPSON/./.	6,800.00
PESA0909402-10-152-347214	VIDEO PROYECTOR/////EPSON/PORWERLITE S18/V9TK5200619/	9,000.00
PESA0909402-10-152-351851	VIDEO PROYECTOR/////BENQ/MS504/.	7,134.00
PESA0909402-10-152-351852	VIDEO PROYECTOR/////BENQ/MS504/.	7,134.00
PESA0909402-10-152-351856	VIDEO PROYECTOR/////BENQ/MS504/.	7,134.00
PESA0909402-03-156-328343	Juego Infantil///////./.	10,440.00
PESA0909402-03-156-328469	Juego Infantil/////./RESBALADILLA/.	7,620.20
PESA0909402-03-156-328575	Juego Infantil/////././.	7,000.00
PESA0909402-03-156-351776	Juego Infantil/////./TORRE CON COLUMPIO/.	18,560.00
PESA0909402-10-235-328510	PROYECTOR/////EPSON/S18 300 LUM/.	8,166.33
PESA0909402-10-235-328514	PROYECTOR/////./BENQ/./.	14,500.00
PESA0909402-10-235-328538	PROYECTOR/////./EPSON/H552AA S018 300LUM/TUAK4700544	7,629.99
PESA0909402-10-235-328539	PROYECTOR/////./EPSON/H552AA S018 300LUM/TUAK4700036/	7,629.99
PESA0909402-10-235-328555	PROYECTOR/////EPSON/./V9TF493134L	7,629.99
PESA0909402-10-235-328624	PROYECTOR/////./ACER/./.	6,742.24
PESA0909402-10-235-328625	PROYECTOR/////./ACER/./.	6,742.24
PESA0909402-10-235-328626	PROYECTOR/////./ACER/./.	6,742.24
PESA0909402-10-235-339639	PROYECTOR/////./EPSON/LUMENES/.	6,799.99
PESA0909402-10-235-351781	PROYECTOR/////EPSON/./.	14,384.00
PESA0909402-10-235-351782	PROYECTOR/////EPSON/./.	14,384.00
PESA0909402-10-235-351793	PROYECTOR/////./EPSON/./.	9,000.00
PESA0909402-10-285-328470	PIZARRON INTERACTIVO/////././.	21,500.01
PESA0909402-07-134-351783	Bocina/MOVIL/////Steren/./.	11,632.00
PESA0909402-10-264-328356	COMPUTADORA////Blanco//LENOVO/./.	6,960.80
PESA0909402-10-264-328453	COMPUTADORA/ALL ONE////./LENOVO/200C/.	6,356.88
PESA0909402-10-264-328454	COMPUTADORA/ALL ONE////./LENOVO/200C/.	6,356.88
PESA0909402-10-264-328556	COMPUTADORA/////./H. P././4CE4450C5G/	6,844.00
PESA0909402-10-264-328557	COMPUTADORA/////./H. P././4CE4450C28/	6,844.00
PESA0909402-10-264-328558	COMPUTADORA/////./H. P././4CE4450C3D/	6,844.00
PESA0909402-10-264-328559	COMPUTADORA/////./H. P././4CE4450C3M/	6,844.00
PESA0909402-10-264-328560	COMPUTADORA/////./H. P././4CE4450C3N/	6,844.00
PESA0909402-10-264-328561	COMPUTADORA/////./H. P././4CE4450C0P/	6,844.00
PESA0909402-10-264-339526	COMPUTADORA/////./LENOVO/./MP05L2YT/	6,960.00
PESA0909402-10-264-339527	COMPUTADORA/////./LENOVO/./MP05L57J/	6,960.00
PESA0909402-10-264-339528	COMPUTADORA/////./LENOVO/./MP05LS12/	6,960.00
PESA0909402-10-264-339529	COMPUTADORA/////./LENOVO/./MP05L4ZR/	6,960.00
PESA0909402-10-264-339530	COMPUTADORA/////./LENOVO/./MP05L50Z/	6,960.00
PESA0909402-07-117-339541	TELE PANTALLA/LED////./LG/./.	8,999.00
PESA0909402-07-117-339542	TELE PANTALLA/LED////./LG/./.	8,999.00
PESA0909402-09-133-351777	MULTIFUNCIONAL/////./SAMSUNG/M4580FX/.	22,671.36
PESA0909403-10-024-319761	LAP TOP/////././.	9,048.00
PESA0909402-09-062-328574	Bafle/////././AMPLIFICADO/.	6,150.00
PESA0909402-10-024-328511	LAP TOP//////TOSHIBA/./.	7,560.00
PESA0909402-10-024-328571	LAP TOP/////./TOSHIBA/./.	8,300.00
PESA0909402-10-024-350310	LAP TOP/TOUCHSCREEN//////SPECIAL EDITION/5CD450YSX	14,810.01
PESA0909402-10-024-351792	LAP TOP/////./TOSHIBA/./.	10,478.86
PESA0909402-10-024-351864	LAP TOP//////H. P././.	7,987.56
PESA0909402-10-024-352018	LAP TOP/////./SAMSUNG/./.	6,499.00
PESA0909403-10-152-319758	VIDEO PROYECTOR/////./EPSON/./.	7,999.20
PESA0909403-10-152-319762	VIDEO PROYECTOR/////././.	8,468.00
PESA0909403-10-152-319863	VIDEO PROYECTOR/////EPSON/POWERLITE S18/V9TK5204470	6,496.00
PESA0909403-10-152-319887	VIDEO PROYECTOR/////./EPSON/./V9TF4Y2664L/	6,498.32
PESA0909402-07-060-328354	REFRIGERADOR//////Whirlpool/WT8440S/.	9,281.15
PESA0909403-10-264-319850	COMPUTADORA/////./H. P././.	6,844.00
PESA0909403-10-264-319857	COMPUTADORA/////././.	11,948.00
PESA0909402-10-235-351874	PROYECTOR/////./VIEWSONIC/.	6,760.03
PESA0909402-10-235-352047	PROYECTOR/////./BENQ/MS504/PD53F03633000	6,124.80
PESA0909402-10-235-352048	PROYECTOR/////./BENQ/MS504/PD53F03633000	6,124.80
PESA0909402-10-235-352049	PROYECTOR/////./BENQ/MS504/PD53F03633000	6,124.80
PESA0909403-10-152-319888	VIDEO PROYECTOR/////./EPSON/./V9TF4Y7812L/	6,498.32
PESA0909403-10-152-319889	VIDEO PROYECTOR/////./EPSON/./V9TF4Y7230L/	6,498.32
PESA0909403-10-152-319890	VIDEO PROYECTOR/////./EPSON/./V9TF4Y6979L/	6,498.32
PESA0909402-10-264-351786	COMPUTADORA/////./H. P././.	6,844.00
PESA0909402-10-264-351875	COMPUTADORA/////./LENOVO/./.	8,120.00
PESA0909402-10-264-352014	COMPUTADORA/////././.	7,888.00
PESA0909403-10-235-319853	PROYECTOR/////././.	7,159.98
PESA0909403-10-235-319924	PROYECTOR/////./ACER/X1173A/.	6,400.00
PESA0909403-10-235-319933	PROYECTOR/////EPSON/./.	14,384.00
PESA0909403-10-235-319934	PROYECTOR/////EPSON/./.	14,384.00

Código	Descripción del Bien Mueble	Valor en libros
PESA0909403-10-072-319928	CAMARA/////./SONY/A3500/.	8,049.30
PESA0909402-10-285-328513	PIZARRON INTERACTIVO/////./././/	20,099.84
PESA0909402-10-285-328568	PIZARRON INTERACTIVO/////././PIAM5PTDD103	23,374.00
PESA0909402-10-285-339568	PIZARRON INTERACTIVO//////./BOARD 84"/.	21,500.01
PESA0909402-10-285-351784	PIZARRON INTERACTIVO/////./././/	23,200.00
PESA0909403-10-024-319903	LAP TOP//////H. P./240 G3/.	8,999.00
PESA0909403-10-024-319935	LAP TOP//////./GHIA/.	9,232.09
PESA0909403-02-011-319835	Fotocopiadora/////./Ricoh/MP 2001/.	27,840.00
PESA0909403-09-133-319849	MULTIFUNCIONAL/////././ZELPBJEF90007EV	9,550.00
PESA0909036-10-285-145778	PIZARRON INTERACTIVO/Electronico (a)////././.	56,383.01
PESA0909036-10-285-145779	PIZARRON INTERACTIVO/Electronico (a)////././.	56,383.01
PESA0909036-10-285-145780	PIZARRON INTERACTIVO/Electronico (a)////././.	56,383.01
PESA0909402-01-120-352992	Closet/////./-/-	10,904.00
PESA0909402-03-156-352592	Juego Infantil//Madera///./CON RESBALADILLAS/.	25,180.14
PESA0909402-10-152-352630	VIDEO PROYECTOR/////./BENQ/./.	8,584.00
PESA0909402-10-152-352651	VIDEO PROYECTOR/////./EPSON/./.	8,492.52
PESA0909402-10-152-352708	VIDEO PROYECTOR/////./EPSON/S18 3300 LEMUS/DGBW4076	6,953.89
PESA0909402-10-152-352868	VIDEO PROYECTOR/////./ACER/X1173/-	9,000.00
PESA0909401-10-152-318005	VIDEO PROYECTOR/////./EPSON/X17/.	7,399.00
PESA0909401-10-152-318010	VIDEO PROYECTOR/////./BENQ/DLP MS504 SVGA/.	7,540.00
PESA0909401-10-235-318015	PROYECTOR/////./BENQ/MS524 3200LUM/PDA2F03198000	7,020.42
PESA0909401-10-264-318007	COMPUTADORA/ALL ONE////./H. P./18-5525LA/.	6,844.00
PESA0909402-07-117-352631	TELE PANTALLA/////./SPELER/.	6,192.08
PESA0909401-10-012-318013	COPIADORA/////./OKIDATA MB-461/.	8,700.00
PESA0909401-10-024-318014	LAP TOP/////./H. P./ENVY 14-U290LA CI5-5200/5CD5055NP1	11,434.33
PESA0909402-10-012-352704	COPIADORA/Multifuncional////./CANNON/./.	8,500.00
PESA0909402-10-004-352652	C.P.U./////./H. P././.	11,600.00
PESA0909402-10-024-352562	LAP TOP//////Gateway/E5 511 C34Y/.	7,075.15
PESA0909402-10-024-352565	LAP TOP/////./TOSHIBA/./.	7,500.00
PESA0909402-10-024-352580	LAP TOP/////./H. P././.	8,990.00
PESA0909402-10-024-352634	LAP TOP/////./LENOVO/./.	9,280.00
PESA0909402-10-024-352650	LAP TOP/////./H. P./././	8,208.90
PESA0909402-10-024-352706	LAP TOP/////./TOSHIBA/./.	9,000.01
PESA0909402-10-024-352725	LAP TOP/////./H. P./240 CL3-3217U/.	9,900.60
PESA0909402-10-024-352761	LAP TOP/////./ACER/./.	8,700.00
PESA0909402-10-024-352778	LAP TOP/////./LENOVO/./.	8,700.00
PESA0909402-10-012-352912	COPIADORA/////./KYOCERA/FS 2035/.	14,999.99
PESA0909402-10-012-352994	COPIADORA/////./KYOCERA/FS 2035/.	18,000.00
PESA0909402-10-235-352578	PROYECTOR/////./EPSON/INTERACTIVO/.	35,000.00
PESA0909402-10-235-352759	PROYECTOR/////./Infocus/./.	7,772.00
PESA0909402-10-235-352762	PROYECTOR/////./Infocus/./.	7,772.00
PESA0909402-10-264-352582	COMPUTADORA/////./Compaq/./.	8,120.00
PESA0909402-10-264-352583	COMPUTADORA/////./Compaq/./.	8,120.00
PESA0909402-10-264-352584	COMPUTADORA/////./Compaq/./.	8,120.00
PESA0909402-10-264-352619	COMPUTADORA/////./H. P././4CE4450C8F/	7,200.00
PESA0909402-10-264-352623	COMPUTADORA/////./LENOVO/./.	8,120.00
PESA0909402-07-117-352776	TELE PANTALLA/////./SAMSUNG/./.	7,076.00
PESA0909402-07-117-352777	TELE PANTALLA/////./SAMSUNG/./.	7,076.00
PESA0909401-07-068-318011	TELEVISION/////./SAMSUNG/SMART 40"/.	7,551.60
PESA0909402-10-235-352780	PROYECTOR/////./Infocus/./.	7,772.00
PESA0909402-10-235-352914	PROYECTOR/////./EPSON/S18+3000/.	8,000.00
PESA0909402-10-235-353003	PROYECTOR/////./BENQ/MS521 3000LUMENES/.	8,000.00
PESA0909403-01-207-320876	CASA DE ALMACENAMIENTO/////./-/-	8,899.08
PESA0909402-10-175-352577	TABLET/////./SAMSUNG/./.	7,798.99
PESA0909402-14-077-352702	Suajadora de pie y mano/////././.	8,500.00
PESA0909402-14-077-352723	Suajadora de pie y mano/////././.	8,499.99
PESA0909403-03-156-320871	Juego Infantil/////./CASITA DE JARDIN/-	8,990.00
PESA0909403-09-133-320776	MULTIFUNCIONAL/////./Sharp/./.	6,990.01
PESA0909402-10-285-352642	PIZARRON INTERACTIVO/////././.	13,340.00
PESA0909402-10-285-352758	PIZARRON INTERACTIVO/////./6856/.	6,722.00
PESA0909402-09-062-352721	Bafle/////./Steren/AMPLIFICADO/.	8,000.00
PESA0909402-09-062-352997	Bafle/////./AMPLIFICADOR 15"/.	6,500.00
PESA0909403-10-024-320726	LAP TOP/////./TOSHIBA/./4E204793P	10,138.40
PESA0909403-10-024-320753	LAP TOP/////./H. P./14-AB04/-	8,099.10
PESA0909403-10-024-320805	LAP TOP/////./LENOVO/./.	9,799.99
PESA0909403-10-024-320820	LAP TOP/////./LENOVO/./.	9,799.99
PESA0909403-10-024-320821	LAP TOP/////./LENOVO/./.	9,799.99
PESA0909403-10-024-320924	LAP TOP/////./ACER/E5-571P-32GK/NXMMSAL0075030DFAF3400	8,499.00
PESA0909402-10-021-352916	IMPRESORA/LASER////./H. P./PRO 200/.	8,000.00
PESA0909403-10-152-320728	VIDEO PROYECTOR/////./EPSON/POWER LITE S18+/V9TK5101444	6,687.40
PESA0909403-10-152-320762	VIDEO PROYECTOR/////./BENQ/MS524/PD71F01647000	6,600.40
PESA0909403-10-152-320785	VIDEO PROYECTOR/////./BENQ/./.	8,798.99
PESA0909403-10-152-320799	VIDEO PROYECTOR/////./BENQ/./PDACE05694000	6,600.40

Código	Descripción del Bien Mueble	Valor en libros
PESA0909403-10-152-320840	VIDEO PROYECTOR/////./EPSON/./.	7,999.20
PESA0909403-10-152-320880	VIDEO PROYECTOR/////./OPTOMA/BR322/.	6,159.99
PESA0909402-10-024-352786	LAP TOP/////./INTEL/5CG23203L7	8,584.00
PESA0909402-10-024-352869	LAP TOP/////./TOSHIBA/C55-B5115KM/-	8,000.00
PESA0909402-10-024-352913	LAP TOP/////./TOSHIBA/SATELLITE C55/.	10,000.00
PESA0909402-10-024-353013	LAP TOP/////./TOSHIBA/15.6"/.	10,000.00
PESA0909403-10-235-320833	PROYECTOR/////./EPSON/./.	7,159.98
PESA0909403-10-235-320834	PROYECTOR/////./EPSON/./.	7,159.52
PESA0909403-01-207-320877	CASA DE ALMACENAMIENTO/////./-/-	8,899.08
PESA0909403-10-152-320914	VIDEO PROYECTOR/////./CANNON/POW/-	7,559.00
PESA0909403-10-264-320869	COMPUTADORA/ALL ONE////./ACER/AZC-606-MT28/-/	6,960.00
PESA0909403-03-156-320872	Juego Infantil/////./CASITA DE JARDIN/-	8,990.00
PESA0909402-10-264-352988	COMPUTADORA/ALL ONE////./H. P./19 2315LA/-	7,883.00
PESA0909402-10-264-353001	COMPUTADORA/ALL ONE////./ACER/23" TOUCH/.	9,884.00
PESA0909403-07-077-320838	MINICOMPONENTE/////./LG/./.	6,136.99
PESA0909500-07-068-314052	TELEVISION/////./LG/42"/42LF5500	7,550.00
PESA0909500-09-133-314017	MULTIFUNCIONAL/////./BROTHER/MFC 8850/.	9,800.00
PESA0909500-09-133-314051	MULTIFUNCIONAL/////./BROTHER/MFC-8710DW WIRELESS/.	6,250.00
PESA0909500-09-133-314060	MULTIFUNCIONAL/////./CANNON/D1350/4839B003AA	7,640.00
PESA0909500-09-133-314076	MULTIFUNCIONAL/////./BROTHER/MFC-8950DW/-	14,288.00
PESA0909500-09-133-314195	MULTIFUNCIONAL/////./Xerox/WORKCENTRE 3315DN/-	10,772.33
PESA0909500-09-133-314212	MULTIFUNCIONAL/////./LASER CAND1320/-	6,399.00
PESA0909500-09-133-314271	MULTIFUNCIONAL/////./CANNON/D1320/4839B002AA	8,353.16
PESA0909500-10-012-314197	COPIADORA/Multifuncional////./CANNON/D1350/.	11,259.99
PESA0909500-10-012-314223	COPIADORA/////./CANNON/D1320/-	6,815.70
PESA0909500-10-012-314339	COPIADORA/Monocromatico////./CANNON/1320/.	7,445.99
PESA0909403-10-012-320752	COPIADORA/////./KYOCERA/ECOSYS M2035/-	12,000.00
PESA0909500-10-024-314181	LAP TOP/////./LENOVO/IDEAPAD G5030/-	6,999.00
PESA0909500-10-024-314207	LAP TOP/////./ASUS/NOTE BOOK F553NA-MS51/P41ANDHW	12,500.00
PESA0909500-10-024-314320	LAP TOP/////./LENOVO/G40-30N2840/80FY00EBLM	6,500.00
PESA0909500-10-024-314321	LAP TOP/////./LENOVO/G40-30N2840/80FY00EBLM	6,500.00
PESA0909500-10-024-314322	LAP TOP/////./LENOVO/G40-30N2840/80FY00EBLM	6,500.00
PESA0909403-09-133-320971	MULTIFUNCIONAL/////./BROTHER/MFC8710DW/-	7,490.00
PESA0909500-10-152-314066	VIDEO PROYECTOR/////./EPSON/S18 POWERLITE/V11H552021	6,400.00
PESA0909500-10-152-314075	VIDEO PROYECTOR/////./SONY/VPL-DX102/-	11,500.00
PESA0909403-10-024-320969	LAP TOP/////./TOSHIBA/C55-B511515.6"/N2840	7,090.00
PESA0909500-10-264-314058	COMPUTADORA/ALL ONE////./LENOVO/C260/57327813	7,540.00
PESA0909500-10-152-314334	VIDEO PROYECTOR/////./BENQ/MS504/-	6,500.00
PESA0909500-10-235-314219	PROYECTOR/////./Infocus/IN112A 3000 LUMENES/-	8,000.00
PESA0909403-10-235-320836	PROYECTOR/////./EPSON/./.	7,159.98
PESA0909403-10-235-320970	PROYECTOR/////./BENQ/MS524 DLP ANS 3200/-	6,980.00
PESA0909500-10-235-314241	PROYECTOR/////./BENQ/MS504/-	6,500.00
PESA0909500-10-264-314061	COMPUTADORA/ALL ONE////./H. P./E1-2500/W8E3T80LT	7,656.00
PESA0909500-10-284-314340	IPAD/////./MINI/.	6,582.00
PESA0909403-10-264-320874	COMPUTADORA/ALL ONE////./ACER/AZC-606 MT28/DQSWDAL0044410073463	6,960.00
PESA0909500-10-024-314331	LAP TOP/////./LENOVO/G40-30 N2840/80FY00EBLM	6,500.00
PESA0909500-10-024-314342	LAP TOP/////./INSPIRON 15/-	11,251.99
PESA0909401-10-024-317990	LAP TOP/////././.	6,794.29
PESA0909402-03-156-352309	Juego Infantil/////././.	12,760.00
PESA0909402-03-156-352446	Juego Infantil/////././.	46,031.12
PESA0909402-05-078-352441	Multifuncional/////./SAMSUNG/4072/.	11,800.00
PESA0909402-09-133-352070	MULTIFUNCIONAL/////BROTHER/./.	7,699.00
PESA0909402-09-133-352074	MULTIFUNCIONAL//////LASER CAN D1320/.	6,399.00
PESA0909402-09-133-352082	MULTIFUNCIONAL/////./BROTHER/./.	10,500.00
PESA0909402-09-133-352175	MULTIFUNCIONAL/////BROTHER/MFC 8950DW/U63090L4N928736	12,569.90
PESA0909402-10-004-352072	C.P.U./////./AMD ENSAMBLADO/.	12,355.07
PESA0909402-10-024-352068	LAP TOP//////H. P././.	6,120.00
PESA0909402-10-024-352080	LAP TOP//////H. P./PAVILION 14 V014LA/.	8,889.00
PESA0909402-10-024-352086	LAP TOP//////H. P./PAVILION/14G030LA	7,513.32
PESA0909402-10-024-352128	LAP TOP/////./TOSHIBA/./.	10,000.00
PESA0909402-10-024-352137	LAP TOP//////LENOVO/Z4070 SILVER/.	9,999.00
PESA0909402-10-024-352142	LAP TOP//////H. P././.	6,966.96
PESA0909402-10-024-352258	LAP TOP/////./TOSHIBA/./.	7,999.20
PESA0909402-10-024-352259	LAP TOP/////./TOSHIBA/./.	7,999.20
PESA0909402-10-024-352499	LAP TOP/////./LENOVO/G4030/INTEL CELERON N2830	6,523.50
PESA0909402-10-024-352500	LAP TOP/////./LENOVO/G4030/INTEL CELERON N2830	6,523.50
PESA0909402-10-024-352501	LAP TOP/////./Dell/./.	9,998.01
PESA0909401-10-012-317992	COPIADORA//////CANNON/./.	10,000.00
PESA0909402-10-032-352502	Pantalla para Proyeccion/////././.	6,499.00
PESA0909402-10-032-352557	Pantalla para Proyeccion/////././.	8,120.00
PESA0909402-10-032-352558	Pantalla para Proyeccion/////././.	8,120.00
PESA0909402-10-072-352395	CAMARA/DIGITAL////./SONY/CIBER SHOT DSC H300/.	9,071.20
PESA0909402-10-152-352129	VIDEO PROYECTOR/////./EPSON/./.	7,500.00

Código	Descripción del Bien Mueble	Valor en libros
PESA0909402-10-152-352510	VIDEO PROYECTOR/////./EPSON/S17/.	6,799.00
PESA0909402-10-235-352084	PROYECTOR/////./EPSON/./.	7,500.00
PESA0909402-10-235-352173	PROYECTOR/////BENQ/DLPMS504/PD53F04209000	7,270.10
PESA0909402-10-235-352174	PROYECTOR/////BENQ/DLPMS504/PD53F03809000	7,270.10
PESA0909402-10-235-352263	PROYECTOR/////././.	8,700.00
PESA0909402-10-235-352270	PROYECTOR/////././.	8,700.00
PESA0909402-10-285-352262	PIZARRON INTERACTIVO/////././.	24,360.00
PESA0909402-10-264-352202	COMPUTADORA/////./H. P./.	10,324.00
PESA0909402-10-024-352514	LAP TOP/////./LENOVO/G4030/.	7,401.99
PESA0909402-10-264-352447	COMPUTADORA/////./LENOVO/./400	9,860.00
PESA0909402-10-285-352271	PIZARRON INTERACTIVO/////./2610 STEELCASE/.	24,360.00
PESA0909402-10-285-352440	PIZARRON INTERACTIVO/////./PIAM15PTDDP142	35,375.00
PESA0909403-04-019-320428	DESBROZADORA//////HUSQVARNA/.	6,169.90
PESA0909403-10-024-320433	LAP TOP//////BUNDLE TOUCH/.	8,592.18
PESA0909403-10-012-320415	COPIADORA/////./PANASONIC/./.	11,020.00
PESA0909403-10-012-320427	COPIADORA/////PANASONIC/./4KBFE001923	11,020.00
PESA0909403-10-012-320719	COPIADORA/////././.	11,604.74
PESA0909403-10-235-320411	PROYECTOR/////EPSON/./V9TK5103062/	6,588.60
PESA0909403-10-235-320412	PROYECTOR/////EPSON/./V9TK5102985	6,588.60
PESA0909403-10-235-320413	PROYECTOR/////EPSON/./V9TK4Z05886/	6,588.60
PESA0909403-10-235-320414	PROYECTOR/////EPSON/./V9TK5102985	6,588.60
PESA0909403-10-235-320419	PROYECTOR/////./EPSON/./V9TF4Y6145L/	6,588.60
PESA0909403-10-235-320420	PROYECTOR/////./EPSON/./V9T65102943/	6,588.60
PESA0909403-10-235-320421	PROYECTOR/////./EPSON/./V9TK4Z06107/	6,588.60
PESA0909403-10-235-320422	PROYECTOR/////./EPSON/./V9TF4Y7062L	6,588.60
PESA0909403-10-235-320434	PROYECTOR/////./BENQ/./.	13,750.00
PESA0909403-10-235-320491	PROYECTOR/////./EPSON/S18/V9TK5102799	6,498.99
PESA0909403-10-152-320449	VIDEO PROYECTOR/////EPSON/./.	7,500.00
PESA0909403-10-152-320480	VIDEO PROYECTOR/////./EPSON/./U3FK4Y00408	7,999.00
PESA0909403-10-152-320515	VIDEO PROYECTOR/////ACER/ESSENTIALS X 1173A/.	6,264.00
PESA0909403-10-152-320516	VIDEO PROYECTOR/////ACER/ESSENTIALS X 1173A/.	6,264.00
PESA0909500-10-152-313959	VIDEO PROYECTOR/////./EPSON/S18/.	6,800.00
PESA0909403-10-024-320496	LAP TOP/////./LENOVO/EI G405 14"/.	6,150.00
PESA0909403-10-024-320497	LAP TOP/////./LENOVO/EI G405 14"/.	6,150.00
PESA0909403-10-024-320498	LAP TOP/////./LENOVO/EI G405 14"/.	6,150.00
PESA0909403-10-024-320511	LAP TOP//////Dell/./.	8,550.00
PESA0909403-10-024-320522	LAP TOP/////./H. P./240/.	9,280.00
PESA0909403-09-133-320520	MULTIFUNCIONAL/////./KYOCERA/M2035 ECOSYS/.	15,000.01
PESA0909500-10-264-313988	COMPUTADORA/ALL ONE////./H. P./LINUX E1-2500/E3T9LT	6,380.00
PESA0909500-10-264-313989	COMPUTADORA/ALL ONE////./H. P./LINUX E1-2500/E3T9LT	6,380.00
PESA0909500-10-264-313990	COMPUTADORA/ALL ONE////./H. P./LINUX E1-2500/E3T9LT	6,380.00
PESA0909403-10-235-320519	PROYECTOR/////BENQ/MS 504/.	7,972.01
PESA0909403-10-235-320523	PROYECTOR/////./BENQ/./.	6,720.00
PESA0909402-10-235-352513	PROYECTOR/////./BENQ/MS524 SVGA/.	8,396.00
PESA0909402-10-152-352560	VIDEO PROYECTOR/////./BENQ/MS 524 3200 LUM PROJ/.	8,499.99
PESA0909403-10-222-320475	IMPRESORA MULTIFUNCIONAL/////H. P./PRO M521 DN/.	9,573.00
PESA0909500-11-153-313958	Microscopio/////./BINOCULAR BIOLOGICO/.	6,554.00
PESA0909402-09-058-352495	Bocina/////././.	7,000.01
PESA0909500-10-024-313960	LAP TOP/////./H. P./240G3/.	6,990.00
PESA0909500-10-024-313983	LAP TOP/////./ACER/E5-551-T04N/.	10,999.00
PESA0909403-10-264-320476	COMPUTADORA/////H. P./DESKTOP 23 P103LA/.	14,964.00
PESA0909403-10-285-320513	PIZARRON INTERACTIVO/////./300 PIAN 6857/PIAM15PTDDP152	14,737.37
PESA0909403-10-285-320514	PIZARRON INTERACTIVO/////./300 PIAN 6857/PIAM15PTDDP153	14,737.37
PESA0909403-10-285-320521	PIZARRON INTERACTIVO/////./685/.	17,400.00
PESA0909000-09-133-501513	MULTIFUNCIONAL/////./Sharp/./.	8,499.99
PESA0909000-10-024-501526	LAP TOP//////Celeron/N2840/.	8,000.00
PESA0909000-10-024-501536	LAP TOP/////./H. P./15-R235LA/.	6,999.00
PESA0909000-10-152-501514	VIDEO PROYECTOR/////./BENQ/./.	7,500.00
PESA0909000-10-152-501515	VIDEO PROYECTOR/////./BENQ/./.	7,500.00
PESA0909000-10-152-501535	VIDEO PROYECTOR/////./EPSON/POWERLITE W15+/.	7,999.00
PESA0909036-01-165-145944	ESTACION DE TRABAJO/PARA COMPUTADORA////./INDIVIDUAL/.	12,444.48
PESA0909034-10-048-145145	SERVIDOR/////LENOVO/THINKSERVER TS140/.	11,349.14
PESA0909036-01-004-145856	ARCHIVERO//Metal/////./.	6,806.88
PESA0909036-01-004-145857	ARCHIVERO//Metal/////./.	6,806.88
PESA0909036-01-004-145858	ARCHIVERO//Metal/////./.	6,806.88
PESA0909036-01-052-145834	MESA/EJECUTIVO/Melamina/////./.	6,380.00
PESA0909036-10-024-145820	LAP TOP//////H. P./HICMNB0024/.	9,644.19
PESA0909036-10-024-145821	LAP TOP//////H. P./HICMNB0024/.	9,644.19
PESA0909036-10-130-145816	CAÑON PROYECTOR//////OPTOMA/S310E/.	7,511.34
PESA0909037-10-004-310056	C.P.U.//////LENOVO/M73/.	6,960.00
PESA0909037-10-004-310058	C.P.U.//////LENOVO/M73/.	6,960.00
PESA0909037-10-004-310059	C.P.U.//////LENOVO/M73/.	6,960.00
PESA0909037-10-004-310060	C.P.U.//////LENOVO/M73/.	6,960.00

Código	Descripción del Bien Mueble	Valor en libros
PESA0909037-10-004-310061	C.P.U.//////LENOVO/M73/.	6,960.00
PESA0909037-10-004-310062	C.P.U.//////LENOVO/M73/.	6,960.00
PESA0909037-10-004-310063	C.P.U.//////LENOVO/M73/.	6,960.00
PESA0909037-10-004-310064	C.P.U.//////LENOVO/M73/.	6,960.00
PESA0909037-10-004-310065	C.P.U.//////LENOVO/M73/.	6,960.00
PESA0909037-10-004-310066	C.P.U.//////LENOVO/M73/.	6,960.00
PESA0909037-10-004-310067	C.P.U.//////LENOVO/M73/.	6,960.00
PESA0909037-10-004-310068	C.P.U.//////LENOVO/M73/.	6,960.00
PESA0909037-10-004-310069	C.P.U.//////LENOVO/M73/.	6,960.00
PESA0909037-10-004-310070	C.P.U.//////LENOVO/M73/.	6,960.00
PESA0909037-10-004-310071	C.P.U.//////LENOVO/M73/.	6,960.00
PESA0909037-10-004-310072	C.P.U.//////LENOVO/M73/.	6,960.00
PESA0909037-10-004-310073	C.P.U.//////LENOVO/M73/.	6,960.00
PESA0909037-10-004-310074	C.P.U.//////LENOVO/M73/.	6,960.00
PESA0909037-10-004-310075	C.P.U.//////LENOVO/M73/.	6,960.00
PESA0909037-10-004-310076	C.P.U.//////LENOVO/M73/.	6,960.00
PESA0909037-10-004-310077	C.P.U.//////LENOVO/M73/.	6,960.00
PESA0909037-10-004-310078	C.P.U.//////LENOVO/M73/.	6,960.00
PESA0909037-10-004-310079	C.P.U.//////LENOVO/M73/.	6,960.00
PESA0909037-10-004-310080	C.P.U.//////LENOVO/M73/.	6,960.00
PESA0909037-10-004-310081	C.P.U.//////LENOVO/M73/.	6,960.00
PESA0909037-10-004-310082	C.P.U.//////LENOVO/M73/.	6,960.00
PESA0909037-10-004-310083	C.P.U.//////LENOVO/M73/.	6,960.00
PESA0909037-10-004-310084	C.P.U.//////LENOVO/M73/.	6,960.00
PESA0909037-10-004-310085	C.P.U.//////LENOVO/M73/.	6,960.00
PESA0909037-10-004-310086	C.P.U.//////LENOVO/M73/.	6,960.00
PESA0909037-10-004-310087	C.P.U.//////LENOVO/M73/.	6,960.00
PESA0909037-10-004-310090	C.P.U.//////LENOVO/M73/.	6,960.00
PESA0909037-10-004-310091	C.P.U.//////LENOVO/M73/.	6,960.00
PESA0909037-10-004-310092	C.P.U.//////LENOVO/M73/.	6,960.00
PESA0909037-10-004-310093	C.P.U.//////LENOVO/M73/.	6,960.00
PESA0909037-10-004-310094	C.P.U.//////LENOVO/M73/.	6,960.00
PESA0909037-10-004-310095	C.P.U.//////LENOVO/M73/.	6,960.00
PESA0909037-10-004-310096	C.P.U.//////LENOVO/M73/.	6,960.00
PESA0909037-10-004-310097	C.P.U.//////LENOVO/M73/.	6,960.00
PESA0909037-10-004-310098	C.P.U.//////LENOVO/M73/.	6,960.00
PESA0909037-10-004-310099	C.P.U.//////LENOVO/M73/.	6,960.00
PESA0909037-10-004-310100	C.P.U.//////LENOVO/M73/.	6,960.00
PESA0909037-10-004-310101	C.P.U.//////LENOVO/M73/.	6,960.00
PESA0909037-10-004-310102	C.P.U.//////LENOVO/M73/.	6,960.00
PESA0909037-10-004-310103	C.P.U.//////LENOVO/M73/.	6,960.00
PESA0909037-10-285-310088	PIZARRON INTERACTIVO//////./SMART LIGTHRAISE 60W12/.	18,967.50
PESA0909037-10-285-310089	PIZARRON INTERACTIVO//////./SMART LIGTHRAISE 60W12/.	18,967.50
PESA0909039-09-133-145136	MULTIFUNCIONAL/////SAMSUNG/SL C460W/.	7,101.11
PESA0909039-10-004-145139	C.P.U.//////LENOVO/THINKCENTER EDGE/.	6,960.00
PESA0909039-10-004-145140	C.P.U.//////LENOVO/THINKCENTER EDGE/.	6,960.00
PESA0909039-10-004-145141	C.P.U.//////LENOVO/THINKCENTER EDGE/.	6,960.00
PESA0909039-10-004-145142	C.P.U.//////LENOVO/THINKCENTER EDGE/.	6,960.00
PESA0909039-10-004-145143	C.P.U.//////LENOVO/THINKCENTER EDGE/.	6,960.00
PESA0909039-10-004-145144	C.P.U.//////LENOVO/THINKCENTER EDGE/.	6,960.00
PESA0909039-10-005-145167	Camara de Circuito Cerrado//////./AHD/.	21,083.05
PESA0909039-10-024-145157	LAP TOP//////LENOVO/G4080/.	11,927.14
PESA0909039-10-024-145158	LAP TOP//////LENOVO/G4080/.	11,927.14
PESA0909039-10-024-145159	LAP TOP//////LENOVO/G4080/.	11,927.14
PESA0909039-10-024-145160	LAP TOP//////LENOVO/G4080/.	11,927.14
PESA0909039-10-024-145161	LAP TOP//////LENOVO/G4080/.	11,927.14
PESA0909039-10-024-145162	LAP TOP//////LENOVO/G4080/.	11,927.14
PESA0909039-10-024-145163	LAP TOP//////LENOVO/G4080/.	11,927.14
PESA0909039-10-024-145164	LAP TOP//////LENOVO/G4080/.	11,927.14
PESA0909039-10-024-145165	LAP TOP//////LENOVO/THINKPAD E450/.	14,543.53
PESA0909039-10-024-145166	LAP TOP//////LENOVO/THINKPAD E450/.	14,543.53
PESA0909039-10-049-145135	SWITCH//////./FORTIGATE 100D 20X/.	28,360.61
PESA0909039-10-153-145125	ACCES POINT//////./FORTIAP 320C/.	14,109.40
PESA0909039-10-153-145126	ACCES POINT//////./FORTIAP 320C/.	14,109.40
PESA0909039-10-153-145127	ACCES POINT//////./FORTIAP 320C/.	14,109.40
PESA0909039-10-153-145128	ACCES POINT//////./FORTIAP 320C/.	14,109.40
PESA0909039-10-153-145129	ACCES POINT//////./FORTIAP 320C/.	14,109.40
PESA0909039-10-153-145130	ACCES POINT//////./FORTIAP 223C/.	7,019.25
PESA0909039-10-153-145131	ACCES POINT//////./FORTIAP 223C/.	7,019.25
PESA0909043-09-133-145859	MULTIFUNCIONAL/////./SAMSUNG/SLC460W/.	11,179.84
PESA0909043-10-041-145856	RUTEADOR/////./5G300/.	7,053.53
PESA0909043-10-072-145857	CAMARA/////./Nikon/D3200/.	11,180.80
PESA0909043-10-091-145855	UPS/////./APC/SURTA 1500XL/.	7,053.53

Código	Descripción del Bien Mueble	Valor en libros
PESA0909043-10-151-145858	RACK/////./Panduit/44U/.	19,400.05
PESA0909044-02-015-145096	Maquina de Escribir/////./BRAILLE PERKINS/.	19,149.28
PESA0909044-02-015-145097	Maquina de Escribir/////./BRAILLE PERKINS/.	19,149.28
PESA0909044-02-015-145098	Maquina de Escribir/////./BRAILLE PERKINS/.	19,149.28
PESA0909044-02-015-145099	Maquina de Escribir/////./BRAILLE PERKINS/.	19,149.28
PESA0909044-02-015-145100	Maquina de Escribir/////./BRAILLE PERKINS/.	19,149.28
PESA0909044-02-015-145101	Maquina de Escribir/////./BRAILLE PERKINS/.	19,149.28
PESA0909044-02-015-145102	Maquina de Escribir/////./BRAILLE PERKINS/.	19,149.28
PESA0909039-10-153-145132	ACCES POINT//////./FORTIAP 223C/.	7,019.25
PESA0909039-10-153-145133	ACCES POINT//////./FORTIAP 223C/.	7,019.25
PESA0909039-10-153-145134	ACCES POINT//////./FORTIAP 223C/.	7,019.25
PESA0909040-01-054-145699	MODULO///////./.	8,851.96
PESA0909040-01-054-145700	MODULO///////./.	8,851.96
PESA0909040-01-054-145701	MODULO///////./.	8,851.96
PESA0909040-01-054-145702	MODULO///////./.	8,851.96
PESA0909040-01-054-145703	MODULO///////./.	8,851.96
PESA0909040-01-054-145704	MODULO///////./.	8,851.96
PESA0909040-01-054-145705	MODULO///////./.	8,851.96
PESA0909040-09-133-145616	MULTIFUNCIONAL/////SAMSUNG/./.	9,937.28
PESA0909040-10-004-145619	C.P.U.//////LENOVO/.M73/.	6,960.00
PESA0909040-10-072-145615	CAMARA/Fotografía/////./nison d3200/.	18,435.43
PESA0909041-09-133-145097	MULTIFUNCIONAL/////SAMSUNG/SL-C460W/.	8,341.94
PESA0909041-10-130-145094	CAÑON PROYECTOR//////./SMART LIGTHRAISE 60W12/.	21,007.31
PESA0909041-10-130-145095	CAÑON PROYECTOR//////./SMART LIGTHRAISE 60W12/.	21,007.31
PESA0909041-10-130-145096	CAÑON PROYECTOR//////./SMART LIGTHRAISE 60W12/.	21,007.31
PESA0909063-10-024-334406	LAP TOP/////./H. P./6465B/CNU151FB2	10,553.68
PESA0909063-10-024-334407	LAP TOP/////./LENOVO/G40-80/PF0AB16F3	10,553.68
PESA0909063-10-024-334408	LAP TOP/////./LENOVO/G40-80/PF0AB17JL	10,553.68
PESA0909063-10-024-334410	LAP TOP/////./H. P./6465B/CNU1512F4C	10,553.68
PESA0909063-10-024-334411	LAP TOP/////./LENOVO/G40-80/PF0B16FK	10,553.68
PESA0909063-10-024-334413	LAP TOP/////./LENOVO/G40-80/PF0B0R0J	10,553.68
PESA0909063-10-024-334414	LAP TOP/////LENOVO/G40-80/PF0B0RUT	10,553.68
PESA0909063-10-024-334415	LAP TOP/////LENOVO/G40-80/PF0B15CK	10,553.68
PESA0909063-10-024-334416	LAP TOP/////./LENOVO/G40-80/PF0B0PB5	10,553.68
PESA0909063-10-024-334417	LAP TOP/////./LENOVO/G40-80/PF0B0R19	10,553.68
PESA0909063-10-024-334418	LAP TOP/////./LENOVO/G40-80/PF0B0P8S	10,553.68
PESA0909063-10-024-334419	LAP TOP/////./LENOVO/G40-80/PF0AVRS3	10,553.68
PESA0909063-10-024-334420	LAP TOP/////./LENOVO/G40-80/PF0AW1C5	10,553.68
PESA0909063-10-024-334421	LAP TOP/////./LENOVO/G40-80/PF0B14CE	10,553.68
PESA0909063-10-024-334422	LAP TOP/////./LENOVO/G40-80/PF0B0P37	10,553.68
PESA0909063-10-024-334423	LAP TOP/////./LENOVO/G40-80/PF0AVQMJ	10,553.68
PESA0909063-10-024-334424	LAP TOP/////./LENOVO/G40-80/PF0AW17N	10,553.68
PESA0909063-10-024-334425	LAP TOP/////./LENOVO/G40-80/PF0AW1AQ	10,553.68
PESA0909063-10-024-334426	LAP TOP/////./LENOVO/G40-80/PF0AW18M	10,553.68
PESA0909063-10-024-334427	LAP TOP/////./LENOVO/G40-80/PF0AVQV3	10,553.68
PESA0909063-10-024-334428	LAP TOP/////./LENOVO/G40-80/PF0B1071	10,553.68
PESA0909063-10-024-334429	LAP TOP/////./LENOVO/G40-80/PF0AW18G	10,553.68
PESA0909063-10-024-334430	LAP TOP/////./LENOVO/G40-80/PF0AVQQU	10,553.68
PESA0909063-10-024-334431	LAP TOP/////./LENOVO/G40-80/PF0AW19A	10,553.68
PESA0909063-10-024-334432	LAP TOP/////./LENOVO/G40-80/PF0B15Q7	10,553.68
PESA0909063-10-024-334433	LAP TOP/////./LENOVO/G40-80/PF0AVRSG	10,553.68
PESA0909063-10-024-334434	LAP TOP/////./LENOVO/G40-80/PF0B0RNM	10,553.68
PESA0909063-10-024-334435	LAP TOP/////./LENOVO/G40-80/PF0AVQM8	10,553.68
PESA0909063-10-024-334436	LAP TOP/////./LENOVO/G40-80/PF0B0P2L	10,553.68
PESA0909063-10-024-334437	LAP TOP/////./LENOVO/G40-80/PF0B16ER	10,553.68
PESA0909063-10-024-334438	LAP TOP/////./LENOVO/G40-80/PF0AVRE9	10,553.68
PESA0909063-10-024-334439	LAP TOP/////./LENOVO/G40-80/PF0B0R35	10,553.68
PESA0909063-10-024-334440	LAP TOP/////./LENOVO/G40-80/PF0B0P6R	10,553.68
PESA0909063-10-024-334441	LAP TOP/////./LENOVO/G40-80/PF0AW18V	10,553.68
PESA0909063-10-024-334442	LAP TOP/////./LENOVO/G40-80/PF0B0RPR	10,553.68
PESA0909063-10-024-334443	LAP TOP/////./LENOVO/G40-80/PF0AW6AJ	10,553.68
PESA0909063-10-024-334444	LAP TOP/////./LENOVO/G40-80/PF0AVQMZ	10,553.68
PESA0909063-10-024-334445	LAP TOP/////./LENOVO/G40-80/PF0AVNK5	10,553.68
PESA0909063-10-024-334446	LAP TOP/////./LENOVO/G40-80/PF0AW5AE	10,553.68
PESA0909063-10-024-334447	LAP TOP/////./LENOVO/G40-80/PF0AW1BG	10,553.68
PESA0909063-10-024-334448	LAP TOP/////./LENOVO/G40-80/PF0AW180	10,553.68
PESA0909063-10-024-334449	LAP TOP/////./LENOVO/G40-80/PF0B17KE	10,553.68
PESA0909063-10-024-334450	LAP TOP/////./LENOVO/G40-80/PF0AW1BA	10,553.68
PESA0909063-10-024-334451	LAP TOP/////./LENOVO/G40-80/PF0BOP6A	10,553.68
PESA0909063-10-024-334452	LAP TOP/////./LENOVO/G40-80/PF0B0R05	10,553.68
PESA0909063-10-024-334453	LAP TOP/////./LENOVO/G40-80/PF0B15CH	10,553.68
PESA0909063-10-024-334454	LAP TOP/////./LENOVO/G40-80/PF0BORNW	10,553.68
PESA0909063-10-024-334455	LAP TOP/////./LENOVO/G40-80/PF0B0R1A	10,553.68

Código	Descripción del Bien Mueble	Valor en libros
PESA0909063-10-024-334456	LAP TOP/////./LENOVO/G40-80/PF0B0P8U	10,553.68
PESA0909063-10-024-334457	LAP TOP/////./LENOVO/G40-80/PF0AVQV6	10,553.68
PESA0909063-10-024-334458	LAP TOP/////./LENOVO/G40-80/PF0AW170	10,553.68
PESA0909063-10-024-334459	LAP TOP/////./LENOVO/G40-80/PF0AW8EY	10,553.68
PESA0909063-10-024-334460	LAP TOP/////./LENOVO/G40-80/PF0AVP5D	10,553.68
PESA0909063-10-024-334461	LAP TOP/////./LENOVO/G40-80/PF0AVNJY	10,553.68
PESA0909063-10-024-334462	LAP TOP/////./LENOVO/G40-80/PF0AVP4R	10,553.68
PESA0909063-10-024-334463	LAP TOP/////./LENOVO/G40-80/PF0AVP4M	10,553.68
PESA0909063-10-024-334464	LAP TOP/////./LENOVO/G40-80/PF0B0R2J	10,553.68
PESA0909063-10-024-334465	LAP TOP/////./LENOVO/G40-80/PF0B15D9	10,553.68
PESA0909063-10-024-334466	LAP TOP/////./LENOVO/G40-80/PF0AVNRZ	10,553.68
PESA0909063-10-024-334467	LAP TOP/////./LENOVO/G40-80/PF0AVNQ1	10,553.68
PESA0909063-10-024-334468	LAP TOP/////./LENOVO/G40-80/PF0AVNPM	10,553.68
PESA0909063-10-024-334469	LAP TOP/////./LENOVO/G40-80/PF0AVRL5	10,553.68
PESA0909063-10-024-334470	LAP TOP/////./LENOVO/G40-80/PF0B0QZK	10,553.68
PESA0909063-10-024-334471	LAP TOP/////LENOVO/G4D-80/PF0AVNPK	10,553.68
PESA0909063-10-024-334472	LAP TOP/////./LENOVO/G40-80/PF0B0RPL	10,553.68
PESA0909063-10-024-334473	LAP TOP/////LENOVO/G40-80/PF0AVNL7	10,553.68
PESA0909063-10-024-334474	LAP TOP/////./LENOVO/G40-80/PF0B12EL	10,553.68
PESA0909063-10-024-334475	LAP TOP/////./LENOVO/G40-80/PF0AVQQD	10,553.68
PESA0909063-10-024-334476	LAP TOP/////./LENOVO/G40-80/PF0B0QYZ	10,553.68
PESA0909063-10-024-334477	LAP TOP/////./LENOVO/G40-80/PF0B17K5	10,553.68
PESA0909063-10-024-334478	LAP TOP/////./LENOVO/G40-80/PF0AW1AC	10,553.68
PESA0909063-10-024-334479	LAP TOP/////./LENOVO/G40-80/PF0AQVW	10,553.68
PESA0909063-10-024-334480	LAP TOP/////./LENOVO/G40-80/PF0AW3DE	10,553.68
PESA0909063-10-024-334481	LAP TOP/////./LENOVO/G40-80/PF0AW3ES	10,553.68
PESA0909063-10-024-334482	LAP TOP/////./LENOVO/G40-80/PF0AVNPZ	10,553.68
PESA0909063-10-024-334483	LAP TOP/////./LENOVO/G40-80/PF0BOP39	10,553.68
PESA0909063-10-024-334484	LAP TOP/////./LENOVO/G40-80/PF0B0R0T	10,553.68
PESA0909063-10-024-334485	LAP TOP/////./LENOVO/G40-80/PF0B17K0	10,553.68
PESA0909063-10-024-334486	LAP TOP/////./LENOVO/G40-80/PF0AW6AM	10,553.68
PESA0909063-10-024-334487	LAP TOP/////./LENOVO/G40-80/PF0AVQUE	10,553.68
PESA0909063-10-024-334488	LAP TOP/////./LENOVO/G40-80/PF0AVQSI	10,553.68
PESA0909063-10-024-334489	LAP TOP/////./LENOVO/G40-80/PF0B16GD	10,553.68
PESA0909063-10-024-334490	LAP TOP/////./LENOVO/G40-80/PF0B0P5T	10,553.68
PESA0909063-10-024-334491	LAP TOP/////./LENOVO/G40-80/PF0AVNTC	10,553.68
PESA0909063-10-024-334492	LAP TOP/////./LENOVO/G40-80/PF0AVNQN	10,553.68
PESA0909063-10-024-334493	LAP TOP/////./LENOVO/G40-80/PF0AVQVL	10,553.68
PESA0909063-10-024-334494	LAP TOP/////./LENOVO/G40-80/PF0B0PB6	10,553.68
PESA0909063-10-024-334495	LAP TOP/////./LENOVO/G40-80/PF0B0P5U	10,553.68
PESA0909063-10-024-334496	LAP TOP/////./LENOVO/G40-80/PF0AVQ55	10,553.68
PESA0909063-10-024-334497	LAP TOP/////./LENOVO/G40-80/PF0B01Q	10,553.68
PESA0909063-10-024-334498	LAP TOP/////./LENOVO/G40-80/PF0B0N77	10,553.68
PESA0909063-10-024-334499	LAP TOP/////./LENOVO/G40-80/PF0AVQ4X	10,553.68
PESA0909063-10-024-334500	LAP TOP/////./LENOVO/G40-80/PF0B0N8H	10,553.68
PESA0909063-10-024-334501	LAP TOP/////./LENOVO/G40-80/PF0AVN27	10,553.68
PESA0909063-10-024-334502	LAP TOP/////./LENOVO/G40-80/PF0AVNNY	10,553.68
PESA0909063-10-024-334503	LAP TOP/////./LENOVO/G40-80/PF0AVNKU	10,553.68
PESA0909063-10-024-334504	LAP TOP/////./LENOVO/G40-80/PF0B108T	10,553.68
PESA0909063-10-024-334505	LAP TOP/////./LENOVO/G40-80/PF0B0S0L	10,553.68
PESA0909063-10-024-334506	LAP TOP/////./LENOVO/G40-80/PF0AW18K	10,553.68
PESA0909063-10-024-334507	LAP TOP/////./LENOVO/G40-80/PF0AVPTA	10,553.68
PESA0909063-10-024-334508	LAP TOP/////./LENOVO/G40-80/PF0AVMPN	10,553.68
PESA0909063-10-024-334509	LAP TOP/////./LENOVO/G40-80/PF0AVMUK	10,553.68
PESA0909063-10-024-334510	LAP TOP/////./LENOVO/G40-80/PF0B0QF6	10,553.68
PESA0909063-10-024-334511	LAP TOP/////./LENOVO/G40-80/PF0AVQ09	10,553.68
PESA0909063-10-024-334512	LAP TOP/////./LENOVO/G40-80/PF0AVPTD	10,553.68
PESA0909063-10-024-334513	LAP TOP/////./LENOVO/G40-80/PF0AVMRL	10,553.68
PESA0909063-10-024-334514	LAP TOP/////./LENOVO/G40-80/PF0B0QNA	10,553.68
PESA0909063-10-024-334515	LAP TOP/////./LENOVO/G40-80/PF0AVPWK	10,553.68
PESA0909063-10-024-334516	LAP TOP/////./LENOVO/G40-80/PF0AVQ6C	10,553.68
PESA0909063-10-024-334517	LAP TOP/////./LENOVO/G40-80/PF0B0QF2	10,553.68
PESA0909063-10-024-334518	LAP TOP/////./LENOVO/G40-80/PF0AVQ0R	10,553.68
PESA0909063-10-024-334519	LAP TOP/////./LENOVO/G40-80/PF0AVQ49	10,553.68
PESA0909063-10-024-334520	LAP TOP/////./LENOVO/G40-80/PF0AW3G6	10,553.68
PESA0909063-10-024-334521	LAP TOP/////./LENOVO/G40-80/PF0AVQ03	10,553.68
PESA0909063-10-024-334522	LAP TOP/////./LENOVO/G40-80/PF0AB0QEQ	10,553.68
PESA0909063-10-024-334523	LAP TOP/////./LENOVO/G40-80/PF0MW3	10,553.68
PESA0909063-10-024-334524	LAP TOP/////./LENOVO/G40-80/PF0AVPUV	10,553.68
PESA0909063-10-024-334525	LAP TOP/////./LENOVO/G40-80/PF0AVNWM	10,553.68
PESA0909063-10-024-334526	LAP TOP/////./LENOVO/G40-80/PF0VB0QTH	10,553.68
PESA0909063-10-024-334527	LAP TOP/////./LENOVO/G40-80/PF0B0N9k	10,553.68
PESA0909063-10-024-334528	LAP TOP/////./LENOVO/G40-80/PF0AW186	10,553.68

Código	Descripción del Bien Mueble	Valor en libros
PESA0909063-10-024-334529	LAP TOP/////./LENOVO/G40-80/PF0B0NC0	10,553.68
PESA0909063-10-024-334530	LAP TOP/////./LENOVO/G40-80/PF0AVMZ1	10,553.68
PESA0909063-10-024-334531	LAP TOP/////./LENOVO/G40-80/PF0B0NKS	10,553.68
PESA0909063-10-024-334532	LAP TOP/////./LENOVO/G40-80/PF0AW3FL	10,553.68
PESA0909063-10-024-334533	LAP TOP/////./LENOVO/G40-80/PF0AVPTQ	10,553.68
PESA0909063-10-024-334534	LAP TOP/////./LENOVO/G40-80/PF0AVQGJ	10,553.68
PESA0909063-10-024-334535	LAP TOP/////./LENOVO/G40-80/PF0B12EP	10,553.68
PESA0909063-10-024-334536	LAP TOP/////./LENOVO/G40-80/PF0AVMNZ	10,553.68
PESA0909063-10-024-334537	LAP TOP/////./LENOVO/G40-80/PF0AW3GU	10,553.68
PESA0909063-10-024-334538	LAP TOP/////./LENOVO/G40-80/PF0AVMXL	10,553.68
PESA0909063-10-024-334540	LAP TOP/////./LENOVO/G40-80/PF0AVQ1V	10,553.68
PESA0909063-10-024-334542	LAP TOP/////./LENOVO/G40-80/PF0AVNWB	10,553.68
PESA0909063-10-024-334543	LAP TOP/////./LENOVO/G40-80/PF0AVNWW	10,553.68
PESA0909063-10-024-334544	LAP TOP/////./LENOVO/G40-80/PF0B0QGA	10,553.68
PESA0909063-10-024-334545	LAP TOP/////./LENOVO/G40-80/PF0AVMP6	10,553.68
PESA0909063-10-024-334546	LAP TOP/////./LENOVO/G40-80/PF0AVMWH	10,553.68
PESA0909063-10-024-334547	LAP TOP/////./LENOVO/G40-80/PF0B0QFF	10,553.68
PESA0909063-10-024-334548	LAP TOP/////./LENOVO/G40-80/PF0B0QFZ	10,553.68
PESA0909063-10-024-334549	LAP TOP/////./LENOVO/G40-80/PF0B0NFQ	10,553.68
PESA0909063-10-024-334550	LAP TOP/////./LENOVO/G40-80/PF0B0NCP	10,553.68
PESA0909063-10-024-334551	LAP TOP/////./LENOVO/G40-80/PF0B0QFR	10,553.68
PESA0909063-10-024-334552	LAP TOP/////./LENOVO/G40-80/PF0B0QHP	10,553.68
PESA0909063-10-024-334553	LAP TOP/////./LENOVO/G40-80/PF0B0QFB	10,553.68
PESA0909063-10-024-334554	LAP TOP/////./LENOVO/G40-80/PF0AVNX2	10,553.68
PESA0909063-10-024-334555	LAP TOP/////./LENOVO/G40-80/PF0AVQOZ	10,553.68
PESA0909063-10-024-334556	LAP TOP/////./LENOVO/G40-80/PF0AVNWD	10,553.68
PESA0909063-10-024-334557	LAP TOP/////./LENOVO/G40-80/PF0AVNXJ	10,553.68
PESA0909063-10-024-334559	LAP TOP/////./LENOVO/G40-80/PF0B0N91	10,553.68
PESA0909063-10-024-334560	LAP TOP/////./LENOVO/G40-80/PF0BOQGK	10,553.68
PESA0909063-10-024-334561	LAP TOP/////./LENOVO/G40-80/PF0AVMVC	10,553.68
PESA0909063-10-024-334562	LAP TOP/////./LENOVO/G40-80/PF0AVMSX	10,553.68
PESA0909063-10-024-334563	LAP TOP/////./LENOVO/G40-80/PF0AVMWB	10,553.68
PESA0909063-10-024-334564	LAP TOP/////./LENOVO/G40-80/PF0AVPXG	10,553.68
PESA0909063-10-024-334565	LAP TOP/////./LENOVO/G40-80/PF0AVMFW	10,553.68
PESA0909063-10-024-334566	LAP TOP/////./LENOVO/G40-80/PF0B0ND3	10,553.68
PESA0909063-10-024-334567	LAP TOP/////./LENOVO/G40-80/PF0AW6BG	10,553.68
PESA0909063-10-024-334568	LAP TOP/////./LENOVO/G40-80/PF0AW18P	10,553.68
PESA0909063-10-024-334569	LAP TOP/////./LENOVO/G40-80/PF0AW18F	10,553.68
PESA0909063-10-024-334570	LAP TOP/////./LENOVO/G40-80/PF0AVQX2	10,553.68
PESA0909063-10-024-334571	LAP TOP/////./LENOVO/G40-80/PF0AVQVT	10,553.68
PESA0909063-10-024-334572	LAP TOP/////./LENOVO/G40-80/PF0B15BU	10,553.68
PESA0909063-10-024-334573	LAP TOP/////./LENOVO/G40-80/PF0AW7C3	10,553.68
PESA0909063-10-024-334574	LAP TOP/////./LENOVO/G40-80/PF0AVQYJ	10,553.68
PESA0909063-10-024-334575	LAP TOP/////./LENOVO/G40-80/PF0AVNRE	10,553.68
PESA0909063-10-024-334576	LAP TOP/////./LENOVO/G40-80/PF0BOPJ6	10,553.68
PESA0909063-10-024-334577	LAP TOP/////LENOVO/G40-80/PF0AW7CQ	10,553.68
PESA0909063-10-024-334578	LAP TOP/////./LENOVO/G40-80/PF0BOR32	10,553.68
PESA0909063-10-024-334579	LAP TOP/////./LENOVO/G40-80/PF0AVQWE	10,553.68
PESA0909063-10-024-334580	LAP TOP/////./LENOVO/G40-80/PF0AW8EB	10,553.68
PESA0909063-10-024-334581	LAP TOP/////./LENOVO/G40-80/PF0AVQZ6	10,553.68
PESA0909063-10-024-334582	LAP TOP/////./LENOVO/G40-80/PF0VB105Z	10,553.68
PESA0909063-10-024-334583	LAP TOP/////./LENOVO/G40-80/PF0AVQU4	10,553.68
PESA0909063-10-024-334584	LAP TOP/////./LENOVO/G40-80/PF0BOR5P	10,553.68
PESA0909063-10-024-334585	LAP TOP/////./LENOVO/G40-80/PF0ABOPK2	10,553.68
PESA0909063-10-024-334586	LAP TOP/////./LENOVO/G40-80/PF0AVNQM	10,553.68
PESA0909063-10-024-334587	LAP TOP/////./LENOVO/G40-80/PF0AW7BL	10,553.68
PESA0909063-10-024-334588	LAP TOP/////./LENOVO/G40-80/PF0AW7D6	10,553.68
PESA0909063-10-024-334589	LAP TOP/////./LENOVO/G40-80/PF0AVQNB	10,553.68
PESA0909063-10-024-334590	LAP TOP/////./LENOVO/G40-80/PF0AVQWQ	10,553.68
PESA0909063-10-024-334591	LAP TOP/////./LENOVO/G40-80/PF0AVNLL	10,553.68
PESA0909063-10-024-334592	LAP TOP/////./LENOVO/G40-80/PF0AW7B3	10,553.68
PESA0909063-10-024-334593	LAP TOP/////./LENOVO/G40-80/PF0AVMQD	10,553.68
PESA0909063-10-024-334594	LAP TOP/////./LENOVO/G40-80/PF0AVPWX	10,553.68
PESA0909063-10-024-334595	LAP TOP/////./LENOVO/G40-80/PF0AW6B6	10,553.68
PESA0909063-10-024-334596	LAP TOP/////./LENOVO/G40-80/PF0AW7CT	10,553.68
PESA0909063-10-024-334597	LAP TOP/////./LENOVO/G40-80/PF0BO55	10,553.68
PESA0909063-10-024-334598	LAP TOP/////./LENOVO/G40-80/PF0AW7C1	10,553.68
PESA0909063-10-024-334599	LAP TOP/////./LENOVO/G40-80/PF0BOPKA	10,553.68
PESA0909063-10-024-334600	LAP TOP/////./LENOVO/G40-80/PF0B15CX	10,553.68
PESA0909063-10-024-334601	LAP TOP/////./LENOVO/G40-80/PF0AVQYX	10,553.68
PESA0909063-10-024-334602	LAP TOP/////LENOVO/G40-80/PF0AVMVU	10,553.68
PESA0909063-10-024-334603	LAP TOP/////./LENOVO/G40-80/PF0AW7B4	10,553.68
PESA0909063-10-024-334604	LAP TOP/////./LENOVO/G40-80/PF0AW7D9	10,553.68

Código	Descripción del Bien Mueble	Valor en libros
PESA0909063-10-024-334605	LAP TOP/////./LENOVO/G40-80/PF0AB0PA0	10,553.68
PESA0909063-10-024-334606	LAP TOP/////./LENOVO/G40-80/PF0B16FR	10,553.68
PESA0909063-10-024-334607	LAP TOP/////./LENOVO/G40-80/PF0AVNQX	10,553.68
PESA0909063-10-024-334608	LAP TOP/////./LENOVO/G40-80/PF0B0P9N	10,553.68
PESA0909063-10-024-334609	LAP TOP/////LENOVO/G40-80/PF0B16F0	10,553.68
PESA0909063-10-024-334610	LAP TOP/////./LENOVO/G40-80/PF0B16F0	10,553.68
PESA0909063-10-024-334611	LAP TOP/////./LENOVO/G40-80/PF0AVQPT	10,553.68
PESA0909063-10-024-334612	LAP TOP/////./LENOVO/G40-80/PF0BR27	10,553.68
PESA0909063-10-024-334613	LAP TOP/////./LENOVO/G40-80/PF0AW7CN	10,553.68
PESA0909063-10-024-334614	LAP TOP/////./LENOVO/G40-80/PF0AW1AL	10,553.68
PESA0909063-10-024-334615	LAP TOP/////./LENOVO/G40-80/PF0AW1AZ	10,553.68
PESA0909063-10-024-334616	LAP TOP/////./LENOVO/G40-80/PF0AVQA6	10,553.68
PESA0909063-10-024-334617	LAP TOP/////./LENOVO/G40-80/PF0B16GV	10,553.68
PESA0909063-10-024-334618	LAP TOP/////./LENOVO/G40-80/PF0BOR03	10,553.68
PESA0909063-10-024-334619	LAP TOP/////./LENOVO/G40-80/PF0BI5CE	10,553.68
PESA0909063-10-024-334621	LAP TOP/////./LENOVO/G40-80/PF0B16FX	10,553.68
PESA0909063-10-024-334622	LAP TOP/////./LENOVO/G40-80/PF0B16EX	10,553.68
PESA0909063-10-024-334623	LAP TOP/////./LENOVO/G40-80/PF0AVQTB	10,553.68
PESA0909063-10-024-334624	LAP TOP/////./LENOVO/G40-80/PF0AW6AZ	10,553.68
PESA0909063-10-024-334625	LAP TOP/////./LENOVO/G40-80/PF0AB15CG	10,553.68
PESA0909063-10-024-334627	LAP TOP/////./LENOVO/G40-80/PF0AW3HM	10,553.68
PESA0909063-10-024-334628	LAP TOP/////./LENOVO/G40-80/PF0AW1BT	10,553.68
PESA0909063-10-024-334629	LAP TOP/////./LENOVO/G40-80/PF0AW193	10,553.68
PESA0909063-10-024-334630	LAP TOP/////./LENOVO/G40-80/PF0AW6AC	10,553.68
PESA0909063-10-024-334631	LAP TOP/////./LENOVO/G40-80/PF0B17J9	10,553.68
PESA0909063-10-024-334632	LAP TOP/////./LENOVO/G40-80/PF0B0PAW	10,553.68
PESA0909063-10-024-334633	LAP TOP/////./LENOVO/G40-80/PF0AVMU6	10,553.68
PESA0909063-10-024-334634	LAP TOP/////./LENOVO/G40-80/PF0AW7D4	10,553.68
PESA0909063-10-024-334635	LAP TOP/////./LENOVO/G40-80/PF0AW7CG	10,553.68
PESA0909063-10-024-334636	LAP TOP/////./LENOVO/G40-80/PF0AW3D9	10,553.68
PESA0909063-10-024-334637	LAP TOP/////./LENOVO/G40-80/PF0B15DC	10,553.68
PESA0909063-10-024-334638	LAP TOP/////./LENOVO/G40-80/PF0B17L6	10,553.68
PESA0909063-10-024-334639	LAP TOP/////./LENOVO/G40-80/PF0B0R52	10,553.68
PESA0909063-10-024-334640	LAP TOP/////./LENOVO/G40-80/PF0AVQWD	10,553.68
PESA0909063-10-024-334641	LAP TOP/////./LENOVO/G40-80/PF0AVNTR	10,553.68
PESA0909063-10-024-334642	LAP TOP/////./LENOVO/G40-80/PF0AW7BF	10,553.68
PESA0909063-10-024-334643	LAP TOP/////./LENOVO/G40-80/PF0AW19W	10,553.68
PESA0909063-10-024-334647	LAP TOP/////./LENOVO/G40-80/PF0B0R28	10,553.68
PESA0909063-10-024-334648	LAP TOP/////./LENOVO/G40-80/PF0B0P4B	10,553.68
PESA0909063-10-024-334649	LAP TOP/////./LENOVO/G40-80/PF0AW1B4	10,553.68
PESA0909063-10-024-334650	LAP TOP/////./LENOVO/G40-80/PF0B0P4Q	10,553.68
PESA0909063-10-024-334651	LAP TOP/////./LENOVO/G40-80/PF0AW6BR	10,553.68
PESA0909063-10-024-334652	LAP TOP/////./LENOVO/G40-80/PF0B0QYY	10,553.68
PESA0909063-10-024-334653	LAP TOP/////./LENOVO/G40-80/PF0B0PGC	10,553.68
PESA0909063-10-024-334654	LAP TOP/////./LENOVO/G40-80/PF0AW6BS	10,553.68
PESA0909063-10-024-334655	LAP TOP/////./LENOVO/G40-80/PF0AW1A3	10,553.68
PESA0909063-10-024-334656	LAP TOP/////./LENOVO/G40-80/PF0AW19F	10,553.68
PESA0909063-10-024-334657	LAP TOP/////./LENOVO/G40-80/PF0B16GQ	10,553.68
PESA0909063-10-024-334658	LAP TOP/////./LENOVO/G40-80/PF0AW6AD	10,553.68
PESA0909063-10-024-334659	LAP TOP/////./LENOVO/G40-80/PF0AW8ED	10,553.68
PESA0909063-10-024-334661	LAP TOP/////./LENOVO/G40-80/PF0AVNUK	10,553.68
PESA0909063-10-024-334662	LAP TOP/////./LENOVO/G40-80/PF0AW7CH	10,553.68
PESA0909063-10-024-334663	LAP TOP/////./LENOVO/G40-80/PF0B17KH	10,553.68
PESA0909063-10-024-334664	LAP TOP/////./LENOVO/G40-80/PF0AW19C	10,553.68
PESA0909063-10-024-334665	LAP TOP/////./LENOVO/G40-80/PF0AW196	10,553.68
PESA0909063-10-024-334666	LAP TOP/////./LENOVO/G40-80/PF0AW3EX	10,553.68
PESA0909063-10-024-334667	LAP TOP/////./LENOVO/G40-80/PF0AW8F2	10,553.68
PESA0909063-10-024-334668	LAP TOP/////./LENOVO/G40-80/PF0AW3G3	10,553.68
PESA0909063-10-024-334669	LAP TOP/////./LENOVO/G40-80/PF0AW7CS	10,553.68
PESA0909063-10-024-334670	LAP TOP/////./LENOVO/G40-80/PF0AW1A8	10,553.68
PESA0909063-10-024-334671	LAP TOP/////./LENOVO/G40-80/PF0AVQNC	10,553.68
PESA0909063-10-024-334672	LAP TOP/////./LENOVO/G40-80/PF0AVNQ8	10,553.68
PESA0909063-10-024-334673	LAP TOP/////./LENOVO/G40-80/PF0B14BT	10,553.68
PESA0909063-10-024-334674	LAP TOP/////./LENOVO/G40-80/PF0B0R6S	10,553.68
PESA0909063-10-024-334675	LAP TOP/////./LENOVO/G40-80/PF0B0QZT	10,553.68
PESA0909063-10-024-334676	LAP TOP/////./LENOVO/G40-80/PF0B0QZV	10,553.68
PESA0909063-10-024-334677	LAP TOP/////./LENOVO/G40-80/PF0B0P71	10,553.68
PESA0909063-10-024-334678	LAP TOP/////./LENOVO/G40-80/PF0B16G6	10,553.68
PESA0909063-10-024-334679	LAP TOP/////./LENOVO/G40-80/PF0B17L4	10,553.68
PESA0909063-10-024-334680	LAP TOP/////./LENOVO/G40-80/PF0AW7D7	10,553.68
PESA0909063-10-024-334681	LAP TOP/////./LENOVO/G40-80/PF0B0R3B	10,553.68
PESA0909063-10-024-334682	LAP TOP/////./LENOVO/G40-80/PF0AVNJQ	10,553.68
PESA0909063-10-024-334683	LAP TOP/////./LENOVO/G40-80/PF0B16FG	10,553.68

Código	Descripción del Bien Mueble	Valor en libros
PESA0909063-10-024-334684	LAP TOP/////./LENOVO/G40-80/PF0AVNX8	10,553.68
PESA0909063-10-024-334685	LAP TOP/////./LENOVO/G40-80/PF0B16FF	10,553.68
PESA0909063-10-024-334686	LAP TOP/////./LENOVO/G40-80/PF0AVNMD	10,553.68
PESA0909063-10-024-334687	LAP TOP/////./LENOVO/G40-80/PF0V0RPC	10,553.68
PESA0909063-10-024-334688	LAP TOP/////./LENOVO/G40-80/PF0AVRDF	10,553.68
PESA0909063-10-024-334689	LAP TOP/////./LENOVO/G40-80/PF0AVNMG	10,553.68
PESA0909063-10-024-334690	LAP TOP/////./LENOVO/G40-80/PF0BONBZ	10,553.68
PESA0909063-10-024-334691	LAP TOP/////./LENOVO/G40-80/PF0AVQCM	10,553.68
PESA0909063-10-024-334692	LAP TOP/////./LENOVO/G40-80/PF0BVOPC7	10,553.68
PESA0909063-10-024-334693	LAP TOP/////./LENOVO/G40-80/PF0AVNH5	10,553.68
PESA0909063-10-024-334694	LAP TOP/////./LENOVO/G40-80/PF0AVNSJ	10,553.68
PESA0909063-10-024-334695	LAP TOP/////./LENOVO/G40-80/PF0BOR64	10,553.68
PESA0909063-10-024-334696	LAP TOP/////./LENOVO/G40-80/PF0AVQZS	10,553.68
PESA0909063-10-024-334697	LAP TOP/////./LENOVO/G40-80/PF0AVNN6	10,553.68
PESA0909063-10-024-334698	LAP TOP/////./LENOVO/G40-80/PF0AVNP8	10,553.68
PESA0909063-10-024-334699	LAP TOP/////./LENOVO/G40-80/PF0B0R2L	10,553.68
PESA0909063-10-024-334700	LAP TOP/////./LENOVO/G40-80/PF0B0P65	10,553.68
PESA0909063-10-024-334701	LAP TOP/////./LENOVO/G40-80/PF0B0R0K	10,553.68
PESA0909063-10-024-334702	LAP TOP/////./LENOVO/G40-80/PF0AVNQZ	10,553.68
PESA0909063-10-024-334703	LAP TOP/////./LENOVO/G40-80/PF0AW6AG	10,553.68
PESA0909063-10-024-334704	LAP TOP/////./LENOVO/G40-80/PF0AW1BC	10,553.68
PESA0909063-10-024-334705	LAP TOP/////./LENOVO/G40-80/PF0AWBDQ	10,553.68
PESA0909063-10-024-334706	LAP TOP/////./LENOVO/G40-80/PF0B1SCZ	10,553.68
PESA0909063-10-024-334707	LAP TOP/////./LENOVO/G40-80/PF0AW6BK	10,553.68
PESA0909063-10-024-334708	LAP TOP/////./LENOVO/G40-80/PF0AVQU5	10,553.68
PESA0909063-10-024-334709	LAP TOP/////./LENOVO/G40-80/PF0AW5BW	10,553.68
PESA0909063-10-024-334710	LAP TOP/////./LENOVO/G40-80/PF0AVQNJ	10,553.68
PESA0909063-10-024-334711	LAP TOP/////./LENOVO/G40-80/PF0AVNMT	10,553.68
PESA0909063-10-024-334712	LAP TOP/////./LENOVO/G40-80/PF0AVQUU	10,553.68
PESA0909063-10-024-334713	LAP TOP/////./LENOVO/G40-80/PF0AW8FD	10,553.68
PESA0909063-10-024-334714	LAP TOP/////./LENOVO/G40-80/PF0AVR39	10,553.68
PESA0909063-10-024-334715	LAP TOP/////./LENOVO/G40-80/PF0AVNLN	10,553.68
PESA0909063-10-024-334716	LAP TOP/////./LENOVO/G40-80/PF0AVNMV	10,553.68
PESA0909063-10-024-334717	LAP TOP/////./LENOVO/G40-80/PF0B109C	10,553.68
PESA0909063-10-024-334718	LAP TOP/////./LENOVO/G40-80/PF0B0RZ2	10,553.68
PESA0909063-10-024-334719	LAP TOP/////./LENOVO/G40-80/PF0AVQPD	10,553.68
PESA0909063-10-024-334720	LAP TOP/////./LENOVO/G40-80/PF0AVRF2	10,553.68
PESA0909063-10-024-334721	LAP TOP/////./LENOVO/G40-80/PF0AW8D8	10,553.68
PESA0909063-10-024-334722	LAP TOP/////./LENOVO/G40-80/PF0B0PMB	10,553.68
PESA0909063-10-024-334723	LAP TOP/////./LENOVO/G40-80/PF0B0PQR	10,553.68
PESA0909063-10-024-334725	LAP TOP/////./LENOVO/G40-80/PF0B0PT6	10,553.68
PESA0909063-10-024-334726	LAP TOP/////./LENOVO/G40-80/PF0B12CS	10,553.68
PESA0909063-10-024-334727	LAP TOP/////./LENOVO/G40-80/PF0AVQY6	10,553.68
PESA0909063-10-024-334728	LAP TOP/////./LENOVO/G40-80/PF0AW3EG	10,553.68
PESA0909063-10-024-334729	LAP TOP/////./LENOVO/G40-80/PF0AVNH2	10,553.68
PESA0909063-10-024-334730	LAP TOP/////./LENOVO/G40-80/PF0AW5BH	10,553.68
PESA0909063-10-024-334731	LAP TOP/////./LENOVO/G40-80/PF0AW69L	10,553.68
PESA0909063-10-024-334732	LAP TOP/////./LENOVO/G40-80/PF0AVQML	10,553.68
PESA0909063-10-024-334733	LAP TOP/////./LENOVO/G40-80/PF0AVR48	10,553.68
PESA0909063-10-024-334734	LAP TOP/////./LENOVO/G40-80/PF0B15BL	10,553.68
PESA0909063-10-024-334735	LAP TOP/////./LENOVO/G40-80/PF0AW3H4	10,553.68
PESA0909063-10-024-334736	LAP TOP/////./LENOVO/G40-80/PF0AVR4U	10,553.68
PESA0909063-10-024-334738	LAP TOP/////./LENOVO/G40-80/PF0AVP1U	10,553.68
PESA0909063-10-024-334739	LAP TOP/////./LENOVO/G40-80/PF0B0RAQ	10,553.68
PESA0909063-10-024-334740	LAP TOP/////./LENOVO/G40-80/PF0B0RPD	10,553.68
PESA0909063-10-024-334741	LAP TOP/////./LENOVO/G40-80/PF0BOP35	10,553.68
PESA0909063-10-024-334742	LAP TOP/////./LENOVO/G40-80/PF0AW5AT	10,553.68
PESA0909063-10-024-334743	LAP TOP/////./LENOVO/G40-80/PF0B0PHB	10,553.68
PESA0909063-10-024-334744	LAP TOP/////./LENOVO/G40-80/PF0B0PLS	10,553.68
PESA0909063-10-024-334745	LAP TOP/////./LENOVO/G40-80/PF0AVP2K	10,553.68
PESA0909063-10-024-334746	LAP TOP/////./LENOVO/G40-80/PF0B12DE	10,553.68
PESA0909063-10-024-334747	LAP TOP/////./LENOVO/G40-80/PF0B0PM6	10,553.68
PESA0909063-10-024-334748	LAP TOP/////./LENOVO/G40-80/PF0AW3G2	10,553.68
PESA0909063-10-024-334749	LAP TOP/////./LENOVO/G40-80/PF0AVR4Z	10,553.68
PESA0909063-10-024-334750	LAP TOP/////./LENOVO/G40-80/PF0B0PSF	10,553.68
PESA0909063-10-024-334751	LAP TOP/////./LENOVO/G40-80/PF0AW8CQ	10,553.68
PESA0909063-10-024-334752	LAP TOP/////./LENOVO/G40-80/PF0AVNZ9	10,553.68
PESA0909063-10-024-334753	LAP TOP/////./LENOVO/G40-80/PF0B0RBX	10,553.68
PESA0909063-10-024-334754	LAP TOP/////./LENOVO/G40-80/PF0AVN70	10,553.68
PESA0909063-10-024-334755	LAP TOP/////./LENOVO/G40-80/PF0AVNZJ	10,553.68
PESA0909063-10-024-334756	LAP TOP/////./LENOVO/G40-80/PF0B14AQ	10,553.68
PESA0909063-10-024-334757	LAP TOP/////./LENOVO/G40-80/PF0AW8EU	10,553.68
PESA0909063-10-024-334758	LAP TOP/////./LENOVO/G40-80/PF0AVNK1	10,553.68

Código	Descripción del Bien Mueble	Valor en libros
PESA0909063-10-024-334759	LAP TOP/////./LENOVO/G40-80/PF0AW8D0	10,553.68
PESA0909063-10-024-334760	LAP TOP/////./LENOVO/G40-80/PF0AVMR1	10,553.68
PESA0909063-10-024-334761	LAP TOP/////./LENOVO/G40-80/PF0AW17X	10,553.68
PESA0909063-10-024-334762	LAP TOP/////./LENOVO/G40-80/PF0AVP20	10,553.68
PESA0909063-10-024-334763	LAP TOP/////./LENOVO/G40-80/PF0AVP2E	10,553.68
PESA0909063-10-024-334764	LAP TOP/////./LENOVO/G40-80/PF0B0RUA	10,553.68
PESA0909063-10-024-334765	LAP TOP/////./LENOVO/G40-80/PF0AVR3X	10,553.68
PESA0909063-10-024-334766	LAP TOP/////./LENOVO/G40-80/PF0AVP07	10,553.68
PESA0909063-10-024-334767	LAP TOP/////./LENOVO/G40-80/PF0AW3E6	10,553.68
PESA0909063-10-024-334768	LAP TOP/////./LENOVO/G40-80/PF0B0R63	10,553.68
PESA0909063-10-024-334769	LAP TOP/////./LENOVO/G40-80/PF0B0PQL	10,553.68
PESA0909063-10-024-334770	LAP TOP/////./LENOVO/G40-80/PF0AVNZK	10,553.68
PESA0909063-10-024-334771	LAP TOP/////./LENOVO/G40-80/PF0AVN04	10,553.68
PESA0909063-10-024-334772	LAP TOP/////./LENOVO/G40-80/PF0AVQYW	10,553.68
PESA0909063-10-024-334773	LAP TOP/////./LENOVO/G40-80/PF0B0PT1	10,553.68
PESA0909063-10-024-334774	LAP TOP/////./LENOVO/G40-80/PF0B0RC6	10,553.68
PESA0909063-10-024-334775	LAP TOP/////./LENOVO/G40-80/PF0AW69P	10,553.68
PESA0909063-10-024-334776	LAP TOP/////./LENOVO/G40-80/PF0B0RUP	10,553.68
PESA0909063-10-024-334777	LAP TOP/////./LENOVO/G40-80/PF0AVMPM	10,553.68
PESA0909063-10-024-334778	LAP TOP/////./LENOVO/G40-80/PF0AW3HB	10,553.68
PESA0909063-10-024-334779	LAP TOP/////./LENOVO/G40-80/PF0B0PMX	10,553.68
PESA0909063-10-024-334780	LAP TOP/////./LENOVO/G40-80/PF0AW8EX	10,553.68
PESA0909063-10-024-334781	LAP TOP/////./LENOVO/G40-80/PF0B0RUG	10,553.68
PESA0909063-10-024-334782	LAP TOP/////./LENOVO/G40-80/PF0AW3F8	10,553.68
PESA0909063-10-024-334783	LAP TOP/////./LENOVO/G40-80/PF0B0RBN	10,553.68
PESA0909063-10-024-334784	LAP TOP/////./LENOVO/G40-80/PF0AVQYF	10,553.68
PESA0909063-10-024-334785	LAP TOP/////./LENOVO/G40-80/PF0AW3FY	10,553.68
PESA0909063-10-024-334786	LAP TOP/////./LENOVO/G40-80/PF0AW8DA	10,553.68
PESA0909063-10-024-334787	LAP TOP/////./LENOVO/G40-80/PF0AW5BR	10,553.68
PESA0909063-10-024-334788	LAP TOP/////./LENOVO/G40-80/PF0AVRJP	10,553.68
PESA0909063-10-024-334789	LAP TOP/////./LENOVO/G40-80/PF0AW3DL	10,553.68
PESA0909063-10-024-334790	LAP TOP/////./LENOVO/G40-80/PF0AW3DV	10,553.68
PESA0909063-10-024-334791	LAP TOP/////./LENOVO/G40-80/PF0B0PS1	10,553.68
PESA0909063-10-024-334792	LAP TOP/////./LENOVO/G40-80/PF0B0PP8	10,553.68
PESA0909063-10-024-334793	LAP TOP/////./LENOVO/G40-80/PF0B17JX	10,553.68
PESA0909063-10-024-334794	LAP TOP/////./LENOVO/G40-80/PF0B0R8X	10,553.68
PESA0909063-10-024-334795	LAP TOP/////./LENOVO/G40-80/PF0B0RUM	10,553.68
PESA0909063-10-024-334796	LAP TOP/////./LENOVO/G40-80/PF0B0PV5	10,553.68
PESA0909063-10-024-334797	LAP TOP/////./LENOVO/G40-80/PF0B16FL	10,553.68
PESA0909063-10-024-334798	LAP TOP/////./LENOVO/G40-80/PF0AW8DJ	10,553.68
PESA0909063-10-024-334799	LAP TOP/////./LENOVO/G40-80/PF0AW5BN	10,553.68
PESA0909063-10-024-334800	LAP TOP/////./LENOVO/G40-80/PF0B15CT	10,553.68
PESA0909063-10-024-334801	LAP TOP/////./LENOVO/G40-80/PF0B0PSR	10,553.68
PESA0909063-10-024-334802	LAP TOP/////./LENOVO/G40-80/PF0AVP6X	10,553.68
PESA0909063-10-024-334803	LAP TOP/////./LENOVO/G40-80/PF0B15BP	10,553.68
PESA0909063-10-024-334804	LAP TOP/////./LENOVO/G40-80/PF0AVQMO	10,553.68
PESA0909063-10-024-334805	LAP TOP/////./LENOVO/G40-80/PF0AW8DE	10,553.68
PESA0909063-10-024-334806	LAP TOP/////./LENOVO/G40-80/PF0B17KU	10,553.68
PESA0909063-10-024-334807	LAP TOP/////./LENOVO/G40-80/PF0B17JD	10,553.68
PESA0909063-10-024-334808	LAP TOP/////./LENOVO/G40-80/PF0AVQVV	10,553.68
PESA0909063-10-024-334809	LAP TOP/////./LENOVO/G40-80/PF0AVNYK	10,553.68
PESA0909063-10-024-334810	LAP TOP/////./LENOVO/G40-80/PF0B14AN	10,553.68
PESA0909063-10-024-334811	LAP TOP/////./LENOVO/G40-80/PF0B0RBK	10,553.68
PESA0909063-10-024-334812	LAP TOP/////./LENOVO/G40-80/PF0AW5BX	10,553.68
PESA0909063-10-024-334813	LAP TOP/////./LENOVO/G40-80/PF0B0PR0	10,553.68
PESA0909063-10-024-334814	LAP TOP/////./LENOVO/G40-80/PF0B0PN3	10,553.68
PESA0909063-10-024-334815	LAP TOP/////./LENOVO/G40-80/PF0AVR18	10,553.68
PESA0909063-10-024-334816	LAP TOP/////./LENOVO/G40-80/PF0B15CN	10,553.68
PESA0909063-10-024-334817	LAP TOP/////./LENOVO/G40-80/PF0AVP30	10,553.68
PESA0909063-10-024-334818	LAP TOP/////./LENOVO/G40-80/PF0B0PTD	10,553.68
PESA0909063-10-024-334819	LAP TOP/////./LENOVO/G40-80/PF0AVP71	10,553.68
PESA0909063-10-024-334820	LAP TOP/////./LENOVO/G40-80/PF0AW1BW	10,553.68
PESA0909063-10-024-334821	LAP TOP/////./LENOVO/G40-80/PF0B0PPX	10,553.68
PESA0909063-10-024-334822	LAP TOP/////./LENOVO/G40-80/PF0B17L0	10,553.68
PESA0909063-10-024-334823	LAP TOP/////./LENOVO/G40-80/PF0AW16J	10,553.68
PESA0909063-10-024-334824	LAP TOP/////./LENOVO/G40-80/PF0B0RAK	10,553.68
PESA0909063-10-024-334825	LAP TOP/////./LENOVO/G40-80/PF0AVP28	10,553.68
PESA0909063-10-024-334826	LAP TOP/////./LENOVO/G40-80/PF0B0PQ7	10,553.68
PESA0909063-10-024-334827	LAP TOP/////./LENOVO/G40-80/PF0AVRJW	10,553.68
PESA0909063-10-024-334828	LAP TOP/////./LENOVO/G40-80/PF0AW69S	10,553.68
PESA0909063-10-024-334829	LAP TOP/////./LENOVO/G40-80/PF0B12DV	10,553.68
PESA0909063-10-024-334830	LAP TOP/////./LENOVO/G40-80/PF0AW3FC	10,553.68
PESA0909063-10-024-334831	LAP TOP/////./LENOVO/G40-80/PF0B0PNY	10,553.68

Código	Descripción del Bien Mueble	Valor en libros
PESA0909063-10-024-334832	LAP TOP/////./LENOVO/G40-80/PF0AW3GA	10,553.68
PESA0909063-10-024-334833	LAP TOP/////./LENOVO/G40-80/PF0VB1095	10,553.68
PESA0909063-10-024-334835	LAP TOP/////./LENOVO/G40-80/PF0AW3FU	10,553.68
PESA0909063-10-024-334836	LAP TOP/////./LENOVO/G40-80/PF0B0PJB	10,553.68
PESA0909063-10-024-334837	LAP TOP/////./LENOVO/G40-80/PF0AW18B	10,553.68
PESA0909063-10-024-334838	LAP TOP/////./LENOVO/G40-80/PF0AW3HJ	10,553.68
PESA0909063-10-024-334839	LAP TOP/////./LENOVO/G40-80/PF0AW3E1	10,553.68
PESA0909063-10-024-334840	LAP TOP/////./LENOVO/G40-80/PF0AVRK7	10,553.68
PESA0909063-10-024-334841	LAP TOP/////./LENOVO/G40-80/PF0B0PSL	10,553.68
PESA0909063-10-024-334842	LAP TOP/////./LENOVO/G40-80/PF0B0PU4	10,553.68
PESA0909063-10-024-334843	LAP TOP/////./LENOVO/G40-80/PF0AVP1L	10,553.68
PESA0909063-10-024-334844	LAP TOP/////./LENOVO/G40-80/PF0B16FB	10,553.68
PESA0909063-10-024-334845	LAP TOP/////./LENOVO/G40-80/PF0B17J2	10,553.68
PESA0909063-10-024-334846	LAP TOP/////./LENOVO/G40-80/PF0AW5BQ	10,553.68
PESA0909063-10-024-334847	LAP TOP/////./LENOVO/G40-80/PF0AVNYV	10,553.68
PESA0909063-10-024-334848	LAP TOP/////./LENOVO/G40-80/PF0B0PQ2	10,553.68
PESA0909063-10-024-334849	LAP TOP/////./LENOVO/G40-80/PF0B109G	10,553.68
PESA0909063-10-024-334850	LAP TOP/////./LENOVO/G40-80/PF0AW8DZ	10,553.68
PESA0909063-10-024-334851	LAP TOP/////./LENOVO/G40-80/PF0AVNWX	10,553.68
PESA0909063-10-024-334852	LAP TOP/////./LENOVO/G40-80/PF0AVP24	10,553.68
PESA0909063-10-024-334853	LAP TOP/////./LENOVO/G40-80/PF0B0PUH	10,553.68
PESA0909063-10-024-334854	LAP TOP/////./LENOVO/G40-80/PF0AW3GZ	10,553.68
PESA0909063-10-024-334855	LAP TOP/////./LENOVO/G40-80/PF0B0PV0	10,553.68
PESA0909063-10-024-334856	LAP TOP/////./LENOVO/G40-80/PF0AVqxp	10,553.68
PESA0909063-10-024-334857	LAP TOP/////./LENOVO/G40-80/PF0B0PT9	10,553.68
PESA0909063-10-024-334858	LAP TOP/////./LENOVO/G40-80/PF0B12E6	10,553.68
PESA0909063-10-024-334859	LAP TOP/////./LENOVO/G40-80/PF0B12EC	10,553.68
PESA0909063-10-024-334860	LAP TOP/////./LENOVO/G40-80/PF0AW1C1	10,553.68
PESA0909063-10-024-334861	LAP TOP/////./LENOVO/G40-80/PF0AW8DT	10,553.68
PESA0909063-10-024-334862	LAP TOP/////./LENOVO/G40-80/PF0AW13R	10,553.68
PESA0909063-10-024-334863	LAP TOP/////./LENOVO/G40-80/PF0AVMVA	10,553.68
PESA0909063-10-024-334864	LAP TOP/////./LENOVO/G40-80/PF0B0QG3	10,553.68
PESA0909063-10-024-334865	LAP TOP/////./LENOVO/G40-80/PF0AVMNF	10,553.68
PESA0909063-10-024-334866	LAP TOP/////./LENOVO/G40-80/PF0AW3FG	10,553.68
PESA0909063-10-024-334867	LAP TOP/////./LENOVO/G40-80/PF0B1093	10,553.68
PESA0909063-10-024-334868	LAP TOP/////./LENOVO/G40-80/PF0B0PJL	10,553.68
PESA0909063-10-024-334869	LAP TOP/////./LENOVO/G40-80/PF0B17FQ	10,553.68
PESA0909063-10-024-334870	LAP TOP/////LENOVO/G40-80/PF0AVNJF	10,553.68
PESA0909063-10-024-334871	LAP TOP/////./LENOVO/G40-80/PF0AW5A5	10,553.68
PESA0909063-10-024-334872	LAP TOP/////./LENOVO/G40-80/PF0AW8EM	10,553.68
PESA0909063-10-024-334873	LAP TOP/////./LENOVO/G40-80/PF0B12E9	10,553.68
PESA0909063-10-024-334874	LAP TOP/////./LENOVO/G40-80/PF0B0QER	10,553.68
PESA0909063-10-024-334875	LAP TOP/////./LENOVO/G40-80/PF0B0NAV	10,553.68
PESA0909063-10-024-334876	LAP TOP/////./LENOVO/G40-80/PF0AVMPB	10,553.68
PESA0909063-10-024-334877	LAP TOP/////./LENOVO/G40-80/PF0B16FW	10,553.68
PESA0909063-10-024-334878	LAP TOP/////./LENOVO/G40-80/PF0B17K2	10,553.68
PESA0909063-10-024-334879	LAP TOP/////./LENOVO/G40-80/PF0AVPZK	10,553.68
PESA0909063-10-024-334880	LAP TOP/////./LENOVO/G40-80/PF0AW17S	10,553.68
PESA0909063-10-024-334881	LAP TOP/////LENOVO/G40-80/PF0B0QPH	10,553.68
PESA0909063-10-024-334882	LAP TOP/////./LENOVO/G40-80/PF0AW7CU	10,553.68
PESA0909063-10-024-334883	LAP TOP/////./LENOVO/G40-80/PF0AVQWG	10,553.68
PESA0909063-10-024-334884	LAP TOP/////./LENOVO/G40-80/PF0AVRJ9	10,553.68
PESA0909063-10-024-334885	LAP TOP/////./LENOVO/G40-80/PF0B0RFC	10,553.68
PESA0909063-10-024-334886	LAP TOP/////./LENOVO/G40-80/PF0B0NMB	10,553.68
PESA0909063-10-024-334887	LAP TOP/////./LENOVO/G40-80/PF0B17K7	10,553.68
PESA0909063-10-024-334888	LAP TOP/////./LENOVO/G40-80/PF0B0PLV	10,553.68
PESA0909063-10-024-334889	LAP TOP/////./LENOVO/G40-80/PF0B14CT	10,553.68
PESA0909063-10-024-334890	LAP TOP/////./LENOVO/G40-80/PF0B0N6S	10,553.68
PESA0909063-10-024-334891	LAP TOP/////./LENOVO/G40-80/PF0AW8DX	10,553.68
PESA0909063-10-024-334892	LAP TOP/////./LENOVO/G40-80/PF0B17JS	10,553.68
PESA0909063-10-024-334893	LAP TOP/////./LENOVO/G40-80/PF0AW7DV	10,553.68
PESA0909063-10-024-334894	LAP TOP/////./LENOVO/G40-80/PF0AW18S	10,553.68
PESA0909063-10-024-334895	LAP TOP/////./LENOVO/G40-80/PF0B0QJ0	10,553.68
PESA0909063-10-024-334896	LAP TOP/////./LENOVO/G40-80/PF0AVPYN	10,553.68
PESA0909063-10-024-334897	LAP TOP/////./LENOVO/G40-80/PF0B0PRM	10,553.68
PESA0909063-10-024-334898	LAP TOP/////./LENOVO/G40-80/PF0AVMZ8	10,553.68
PESA0909063-10-024-334899	LAP TOP/////./LENOVO/G40-80/PF0AW7DR	10,553.68
PESA0909063-10-024-334900	LAP TOP/////./LENOVO/G40-80/PF0B0ND2	10,553.68
PESA0909063-10-024-334901	LAP TOP/////./LENOVO/G40-80/PF0B0QLA	10,553.68
PESA0909063-10-024-334902	LAP TOP/////./LENOVO/G40-80/PF0AVN33	10,553.68
PESA0909063-10-024-334903	LAP TOP/////./LENOVO/G40-80/PF0B0QGW	10,553.68
PESA0909063-10-024-334904	LAP TOP/////./LENOVO/G40-80/PF0B0RQC	10,553.68
PESA0909063-10-024-334905	LAP TOP/////./LENOVO/G40-80/PF0AVN5F	10,553.68

Código	Descripción del Bien Mueble	Valor en libros
PESA0909063-10-024-334906	LAP TOP/////./LENOVO/G40-80/PF0B0NAL	10,553.68
PESA0909063-10-024-334907	LAP TOP/////./LENOVO/G40-80/PF0AVPUY	10,553.68
PESA0909063-10-024-334908	LAP TOP/////./LENOVO/G40-80/PF0AVMV4	10,553.68
PESA0909063-10-024-334909	LAP TOP/////./LENOVO/G40-80/PF0B16GN	10,553.68
PESA0909063-10-024-334910	LAP TOP/////./LENOVO/G40-80/PF0AVMVT	10,553.68
PESA0909063-10-024-334911	LAP TOP/////./LENOVO/G40-80/PF0AVMPY	10,553.68
PESA0909063-10-024-334912	LAP TOP/////./LENOVO/G40-80/PF0AVNP6	10,553.68
PESA0909063-10-024-334913	LAP TOP/////./LENOVO/G40-80/PF0AVPW8	10,553.68
PESA0909063-10-024-334914	LAP TOP/////./LENOVO/G40-80/PF0B16FH	10,553.68
PESA0909063-10-024-334915	LAP TOP/////./LENOVO/G40-80/PF0AVPYC	10,553.68
PESA0909063-10-024-334916	LAP TOP/////./LENOVO/G40-80/PF0AW3F3	10,553.68
PESA0909063-10-024-334917	LAP TOP/////./LENOVO/G40-80/PF0AW8EP	10,553.68
PESA0909063-10-024-334918	LAP TOP/////./LENOVO/G40-80/PF0B0NA6	10,553.68
PESA0909063-10-024-334919	LAP TOP/////./LENOVO/G40-80/PF0AVNWN	10,553.68
PESA0909063-10-024-334920	LAP TOP/////./LENOVO/G40-80/PF0B0P59	10,553.68
PESA0909063-10-024-334921	LAP TOP/////./LENOVO/G40-80/PF0AVMUX	10,553.68
PESA0909063-10-024-334922	LAP TOP/////./LENOVO/G40-80/PF0AVQZ7	10,553.68
PESA0909063-10-024-334923	LAP TOP/////./LENOVO/G40-80/PF0AVPT3	10,553.68
PESA0909095-01-040-325210	Estufa//Acero Inoxidable/////./.	9,720.59
PESA0909095-01-040-325211	Estufa//Acero Inoxidable/////./.	9,720.59
PESA0909095-01-040-325212	Estufa//Acero Inoxidable/////./.	9,720.59
PESA0909095-01-040-325213	Estufa//Acero Inoxidable/////./.	9,720.59
PESA0909095-01-040-325214	Estufa//Acero Inoxidable/////./.	9,720.59
PESA0909095-01-040-325215	Estufa//Acero Inoxidable/////./.	9,720.59
PESA0909095-01-040-325216	Estufa//Acero Inoxidable/////./.	9,720.59
PESA0909095-01-040-325217	Estufa//Acero Inoxidable/////./.	9,720.59
PESA0909095-01-040-325218	Estufa//Acero Inoxidable/////./.	9,720.59
PESA0909095-01-040-325219	Estufa//Acero Inoxidable/////./.	9,720.59
PESA0909095-01-040-325220	Estufa//Acero Inoxidable/////./.	9,720.59
PESA0909095-01-040-325221	Estufa//Acero Inoxidable/////./.	9,720.59
PESA0909095-01-040-325222	Estufa//Acero Inoxidable/////./.	9,720.59
PESA0909095-01-040-325223	Estufa//Acero Inoxidable/////./.	9,720.59
PESA0909095-01-040-325224	Estufa//Acero Inoxidable/////./.	9,720.59
PESA0909095-01-040-325225	Estufa//Acero Inoxidable/////./.	9,720.59
PESA0909095-01-040-325226	Estufa//Acero Inoxidable/////./.	9,720.59
PESA0909095-01-040-325227	Estufa//Acero Inoxidable/////./.	9,720.59
PESA0909095-01-040-325228	Estufa//Acero Inoxidable/////./.	9,720.59
PESA0909095-01-040-325229	Estufa//Acero Inoxidable/////./.	9,720.59
PESA0909095-01-040-325230	Estufa//Acero Inoxidable/////./.	9,720.59
PESA0909095-01-040-325231	Estufa//Acero Inoxidable/////./.	9,720.59
PESA0909095-01-040-325232	Estufa//Acero Inoxidable/////./.	9,720.59
PESA0909095-01-040-325233	Estufa//Acero Inoxidable/////./.	9,720.59
PESA0909095-01-040-325234	Estufa//Acero Inoxidable/////./.	9,720.59
PESA0909095-01-040-325235	Estufa//Acero Inoxidable/////./.	9,720.59
PESA0909095-01-040-325236	Estufa//Acero Inoxidable/////./.	9,720.59
PESA0909095-01-040-325237	Estufa//Acero Inoxidable/////./.	9,720.59
PESA0909095-01-040-325238	Estufa//Acero Inoxidable/////./.	9,720.59
PESA0909095-01-040-325239	Estufa//Acero Inoxidable/////./.	9,720.59
PESA0909095-01-040-325240	Estufa//Acero Inoxidable/////./.	9,720.59
PESA0909095-01-040-325241	Estufa//Acero Inoxidable/////./.	9,720.59
PESA0909095-01-040-325242	Estufa//Acero Inoxidable/////./.	9,720.59
PESA0909095-01-040-325243	Estufa//Acero Inoxidable/////./.	9,720.59
PESA0909095-01-040-325244	Estufa//Acero Inoxidable/////./.	9,720.59
PESA0909095-01-040-325245	Estufa//Acero Inoxidable/////./.	9,720.59
PESA0909095-01-040-325246	Estufa//Acero Inoxidable/////./.	9,720.59
PESA0909095-01-040-325247	Estufa//Acero Inoxidable/////./.	9,720.59
PESA0909095-01-040-325248	Estufa//Acero Inoxidable/////./.	9,720.59
PESA0909095-01-040-325249	Estufa//Acero Inoxidable/////./.	9,720.59
PESA0909095-01-040-325250	Estufa//Acero Inoxidable/////./.	9,720.59
PESA0909095-01-040-325251	Estufa//Acero Inoxidable/////./.	9,720.59
PESA0909095-01-040-325252	Estufa//Acero Inoxidable/////./.	9,720.59
PESA0909095-01-040-325253	Estufa//Acero Inoxidable/////./.	9,720.59
PESA0909095-01-040-325254	Estufa//Acero Inoxidable/////./.	9,720.59
PESA0909095-01-040-325255	Estufa//Acero Inoxidable/////./.	9,720.59
PESA0909095-01-040-325256	Estufa//Acero Inoxidable/////./.	9,720.59
PESA0909095-01-040-325257	Estufa//Acero Inoxidable/////./.	9,720.59
PESA0909095-01-040-325258	Estufa//Acero Inoxidable/////./.	9,720.59
PESA0909095-01-040-325259	Estufa//Acero Inoxidable/////./.	9,720.59
PESA0909095-01-040-325260	Estufa//Acero Inoxidable/////./.	9,720.59
PESA0909095-01-040-325261	Estufa//Acero Inoxidable/////./.	9,720.59
PESA0909095-01-040-325262	Estufa//Acero Inoxidable/////./.	9,720.59
PESA0909095-01-040-325263	Estufa//Acero Inoxidable/////./.	9,720.59
PESA0909095-01-040-325264	Estufa//Acero Inoxidable/////./.	9,720.59

Código	Descripción del Bien Mueble	Valor en libros
PESA0909095-01-040-325265	Estufa//Acero Inoxidable/////./.	9,720.59
PESA0909095-01-040-325266	Estufa//Acero Inoxidable/////./.	9,720.59
PESA0909095-01-040-325267	Estufa//Acero Inoxidable/////./.	9,720.59
PESA0909095-01-040-325268	Estufa//Acero Inoxidable/////./.	9,720.59
PESA0909095-01-040-325269	Estufa//Acero Inoxidable/////./.	9,720.59
PESA0909095-01-040-325270	Estufa//Acero Inoxidable/////./.	9,720.59
PESA0909095-01-040-325271	Estufa//Acero Inoxidable/////./.	9,720.59
PESA0909095-01-040-325272	Estufa//Acero Inoxidable/////./.	9,720.59
PESA0909095-01-040-325273	Estufa//Acero Inoxidable/////./.	9,720.59
PESA0909095-01-040-325274	Estufa//Acero Inoxidable/////./.	9,720.59
PESA0909095-01-040-325275	Estufa//Acero Inoxidable/////./.	9,720.59
PESA0909095-01-040-325276	Estufa//Acero Inoxidable/////./.	9,720.59
PESA0909095-01-040-325277	Estufa//Acero Inoxidable/////./.	9,720.59
PESA0909095-01-040-325278	Estufa//Acero Inoxidable/////./.	9,720.59
PESA0909095-01-040-325279	Estufa//Acero Inoxidable/////./.	9,720.59
PESA0909095-01-040-325280	Estufa//Acero Inoxidable/////./.	9,720.59
PESA0909095-01-040-325281	Estufa//Acero Inoxidable/////./.	9,720.59
PESA0909095-01-040-325282	Estufa//Acero Inoxidable/////./.	9,720.59
PESA0909095-01-040-325283	Estufa//Acero Inoxidable/////./.	9,720.59
PESA0909095-01-040-325284	Estufa//Acero Inoxidable/////./.	9,720.59
PESA0909095-01-040-325285	Estufa//Acero Inoxidable/////./.	9,720.59
PESA0909095-01-040-325286	Estufa//Acero Inoxidable/////./.	9,720.59
PESA0909095-01-040-325287	Estufa//Acero Inoxidable/////./.	9,720.59
PESA0909095-01-040-325288	Estufa//Acero Inoxidable/////./.	9,720.59
PESA0909095-01-040-325289	Estufa//Acero Inoxidable/////./.	9,720.59
PESA0909095-01-040-325290	Estufa//Acero Inoxidable/////./.	9,720.59
PESA0909095-01-040-325291	Estufa//Acero Inoxidable/////./.	9,720.59
PESA0909095-01-040-325292	Estufa//Acero Inoxidable/////./.	9,720.59
PESA0909095-01-040-325293	Estufa//Acero Inoxidable/////./.	9,720.59
PESA0909095-01-040-325294	Estufa//Acero Inoxidable/////./.	9,720.59
PESA0909095-01-040-325295	Estufa//Acero Inoxidable/////./.	9,720.59
PESA0909095-01-040-325296	Estufa//Acero Inoxidable/////./.	9,720.59
PESA0909095-01-040-325297	Estufa//Acero Inoxidable/////./.	9,720.59
PESA0909095-01-040-325298	Estufa//Acero Inoxidable/////./.	9,720.59
PESA0909095-01-040-325299	Estufa//Acero Inoxidable/////./.	9,720.59
PESA0909095-01-040-325300	Estufa//Acero Inoxidable/////./.	9,720.59
PESA0909095-01-040-325301	Estufa//Acero Inoxidable/////./.	9,720.59
PESA0909095-01-040-325302	Estufa//Acero Inoxidable/////./.	9,720.59
PESA0909095-01-040-325303	Estufa//Acero Inoxidable/////./.	9,720.59
PESA0909095-01-040-325304	Estufa//Acero Inoxidable/////./.	9,720.59
PESA0909095-01-040-325305	Estufa//Acero Inoxidable/////./.	9,720.59
PESA0909095-01-040-325306	Estufa//Acero Inoxidable/////./.	9,720.59
PESA0909095-01-040-325307	Estufa//Acero Inoxidable/////./.	9,720.59
PESA0909095-01-040-325308	Estufa//Acero Inoxidable/////./.	9,720.59
PESA0909095-01-040-325309	Estufa//Acero Inoxidable/////./.	9,720.59
PESA0909063-10-024-334924	LAP TOP/////./LENOVO/G40-80/PF0B0QEK	10,553.68
PESA0909063-10-024-334925	LAP TOP/////./LENOVO/G40-80/PF0AVMMP	10,553.68
PESA0909063-10-024-334926	LAP TOP/////./LENOVO/G40-80/PF0AVMNU	10,553.68
PESA0909063-10-024-334927	LAP TOP/////./LENOVO/G40-80/PF0AW7CP	10,553.68
PESA0909063-10-024-334929	COMPUTADORA/////././NIVEL BASICO/MICRO	10,553.68
PESA0909036-02-020-145841	PINTARRON///////./.	8,236.00
PESA0909036-04-019-145827	DESBROZADORA///////./.	13,488.48
PESA0909036-07-059-145822	Reflector//////exterior/.	6,658.40
PESA0909036-07-059-145823	Reflector//////exterior/.	6,658.40
PESA0909036-07-059-145824	Reflector//////exterior/.	6,658.40
PESA0909043-01-047-145862	LIBRERO/////././-/.	7,651.36
PESA0909043-01-047-145863	LIBRERO/////././-/.	7,651.36
PESA0909130-10-004-513602	C.P.U./////./LENOVO/./MJ02NU2X	6,960.00
PESA0909130-10-004-513603	C.P.U./////./LENOVO/./MJ02NTXY	6,960.00
PESA0909130-10-004-513604	C.P.U./////./LENOVO/./MJ02NU33	6,960.00
PESA0909130-10-004-513703	C.P.U./////./LENOVO/./MJ02NTY1	6,960.00
PESA0909130-10-004-513704	C.P.U./////./LENOVO/./MJ02NTXT	6,960.00
PESA0909130-10-004-513705	C.P.U./////./LENOVO/./MJ02NU3S	6,960.00
PESA0909130-10-004-513741	C.P.U./////./LENOVO/./MJ02NTWY	6,960.00
PESA0909130-10-004-513742	C.P.U./////./LENOVO/./MJ02NU18	6,960.00
PESA0909130-10-004-513743	C.P.U./////./LENOVO/./MJ039TYT	6,960.00
PESA0909130-10-004-513744	C.P.U./////./LENOVO/./MJ02NU2V	6,960.00
PESA0909130-10-004-513745	C.P.U./////./LENOVO/./MJ02NTUY	6,960.00
PESA0909130-10-004-513746	C.P.U./////./LENOVO/./MJ039TYC	6,960.00
PESA0909130-10-004-513747	C.P.U./////./LENOVO/./MJ02NU2K	6,960.00
PESA0909130-10-004-513748	C.P.U./////./LENOVO/./MJ02NTXL	6,960.00
PESA0909130-10-004-513749	C.P.U./////./LENOVO/./MJ02NU2P	6,960.00
PESA0909130-10-004-513750	C.P.U./////./LENOVO/./MJ0389V7	6,960.00

Código	Descripción del Bien Mueble	Valor en libros
PESA0909130-10-004-513751	C.P.U./////./LENOVO/./MJ02NU05	6,960.00
PESA0909130-10-004-513752	C.P.U./////./LENOVO/./MJ02NPWP	6,960.00
PESA0909130-10-004-513753	C.P.U./////./LENOVO/./MJ02NEXM	6,960.00
PESA0909130-10-004-513754	C.P.U./////./LENOVO/./MJ02NPXN	6,960.00
PESA0909130-10-004-513755	C.P.U./////./LENOVO/./MJ02NU24	6,960.00
PESA0909130-10-004-513756	C.P.U./////./LENOVO/./MJ02NTVB	6,960.00
PESA0909130-10-004-513757	C.P.U./////./LENOVO/./MJ02NTWV	6,960.00
PESA0909130-10-004-513758	C.P.U./////./LENOVO/./MJ02NTWJ	6,960.00
PESA0909130-10-004-513759	C.P.U./////./LENOVO/./MJ02NTW6	6,960.00
PESA0909130-10-004-513760	C.P.U./////./LENOVO/./MJ02NTW5	6,960.00
PESA0909130-10-004-513761	C.P.U./////./LENOVO/./MJ02NTY0	6,960.00
PESA0909130-10-004-513762	C.P.U./////./LENOVO/./MJ02NTWF	6,960.00
PESA0909130-10-004-513763	C.P.U./////./LENOVO/./MJ02NTVN	6,960.00
PESA0909130-10-004-513764	C.P.U./////./LENOVO/./MJ02NTZK	6,960.00
PESA0909130-10-004-513765	C.P.U./////./LENOVO/./MJ02NTHW	6,960.00
PESA0909130-10-004-513766	C.P.U./////./LENOVO/./MJ02NU30	6,960.00
PESA0909130-10-004-513767	C.P.U./////./LENOVO/./MJ02NTVP	6,960.00
PESA0909130-10-004-513768	C.P.U./////./LENOVO/./MJ02NTVG	6,960.00
PESA0909130-10-004-513769	C.P.U./////./LENOVO/./MJ02NU08	6,960.00
PESA0909130-10-004-513770	C.P.U./////./LENOVO/./MJ02NU2H	6,960.00
PESA0909130-10-004-513771	C.P.U./////./LENOVO/./MJ02NTYJ	6,960.00
PESA0909130-10-004-513772	C.P.U./////./LENOVO/./MJ02NU4C	6,960.00
PESA0909130-10-004-513773	C.P.U./////./LENOVO/./MJ02NU35	6,960.00
PESA0909130-10-004-513774	C.P.U./////./LENOVO/./MJ02NTV9	6,960.00
PESA0909130-10-004-513775	C.P.U./////./LENOVO/./MJ02NU3N	6,960.00
PESA0909130-10-004-513776	C.P.U./////./LENOVO/./MJ02NU31	6,960.00
PESA0909130-10-004-513777	C.P.U./////./LENOVO/./MJ02NTUW	6,960.00
PESA0909130-10-004-513778	C.P.U./////./LENOVO/./MJ02NTWE	6,960.00
PESA0909130-10-004-513853	C.P.U./////./LENOVO/./MJ02NU3L	6,960.00
PESA0909130-10-004-513854	C.P.U./////./LENOVO/./MJ02NTWP	6,960.00
PESA0909130-10-004-513855	C.P.U./////./LENOVO/./MJ02NTZM	6,960.00
PESA0909130-10-004-513857	C.P.U./////./LENOVO/./MJ02NU2Z	6,960.00
PESA0909130-10-004-513858	C.P.U./////./LENOVO/./MJ02NTXB	6,960.00
PESA0909130-10-004-513867	C.P.U./////./LENOVO/./MJ02NTV3	6,960.00
PESA0909130-10-004-513868	C.P.U./////./LENOVO/./MJ02NU0W	6,960.00
PESA0909130-10-004-513869	C.P.U./////./LENOVO/./MJ02NTYZ	6,960.00
PESA0909130-10-004-513870	C.P.U./////./LENOVO/./MJ02NTY6	6,960.00
PESA0909130-10-004-513871	C.P.U./////./LENOVO/./MJ02NTYW	6,960.00
PESA0909130-10-004-513872	C.P.U./////./LENOVO/./MJ02N04N	6,960.00
PESA0909130-10-004-513873	C.P.U./////./LENOVO/./MJ02NU4M	6,960.00
PESA0909130-10-004-513874	C.P.U./////./LENOVO/./MJ02NTZF	6,960.00
PESA0909130-10-004-513875	C.P.U./////./LENOVO/./MJ02NU4L	6,960.00
PESA0909130-10-004-513876	C.P.U./////./LENOVO/./MJ02NU0X	6,960.00
PESA0909130-10-004-513877	C.P.U./////./LENOVO/./MJ02N04J	6,960.00
PESA0909130-10-004-513878	C.P.U./////./LENOVO/./MJ02N04H	6,960.00
PESA0909130-10-004-513879	C.P.U./////./LENOVO/./MJ02NTZZ	6,960.00
PESA0909130-10-004-513880	C.P.U./////./LENOVO/./MJ039TZ0	6,960.00
PESA0909130-10-004-513881	C.P.U./////./LENOVO/./MJ02NU36	6,960.00
PESA0909130-10-004-513882	C.P.U./////./LENOVO/./MJ02NU3B	6,960.00
PESA0909130-10-004-513883	C.P.U./////./LENOVO/./MJ02NU03	6,960.00
PESA0909130-10-004-513884	C.P.U./////./LENOVO/./MJ02NU1R	6,960.00
PESA0909130-10-004-513885	C.P.U./////./LENOVO/./MJ02NU1K	6,960.00
PESA0909130-10-004-513886	C.P.U./////./LENOVO/./MJ02NU4H	6,960.00
PESA0909130-10-004-513887	C.P.U./////./LENOVO/./MJ02NU4E	6,960.00
PESA0909130-10-004-513888	C.P.U./////./LENOVO/./MJ02NU38	6,960.00
PESA0909130-10-004-513889	C.P.U./////./LENOVO/./MJ02NU4N	6,960.00
PESA0909130-10-004-513890	C.P.U./////./LENOVO/./MJ02NU2F	6,960.00
PESA0909130-10-004-513891	C.P.U./////./LENOVO/./MJ02NU02	6,960.00
PESA0909130-10-004-513892	C.P.U./////./LENOVO/./MJ02NTXQ	6,960.00
PESA0909130-10-004-513893	C.P.U./////./LENOVO/./MJ02NU2R	6,960.00
PESA0909130-10-004-513894	C.P.U./////./LENOVO/./MJ02NU26	6,960.00
PESA0909130-10-004-513998	C.P.U./////./LENOVO/./MJ02NU25	6,960.00
PESA0909130-10-004-513999	C.P.U./////./LENOVO/./MJ02NTY2	6,960.00
PESA0909130-10-004-514007	C.P.U./////./LENOVO/./MJ02NU0T	6,960.00
PESA0909130-10-004-514008	C.P.U./////./LENOVO/./MJ039TYU	6,960.00
PESA0909130-10-004-514009	C.P.U./////./LENOVO/./MJ02NU0Z	6,960.00
PESA0909130-10-004-514010	C.P.U./////./LENOVO/./MJ02NU20	6,960.00
PESA0909130-10-004-514011	C.P.U./////./LENOVO/./MJ02NTUS	6,960.00
PESA0909130-10-004-514012	C.P.U./////./LENOVO/./MJ02NTVL	6,960.00
PESA0909130-10-004-514013	C.P.U./////./LENOVO/./MJ02NU3H	6,960.00
PESA0909130-10-004-514014	C.P.U./////./LENOVO/./MJ02NU4J	6,960.00
PESA0909130-10-004-514015	C.P.U./////./LENOVO/./MJ02NU3J	6,960.00
PESA0909130-10-004-514016	C.P.U./////./LENOVO/./MJ02NU4S	6,960.00

Código	Descripción del Bien Mueble	Valor en libros
PESA0909130-10-004-514017	C.P.U./////./LENOVO/./MJ02NU3V	6,960.00
PESA0909130-10-004-514018	C.P.U./////./LENOVO/./MJ02NU39	6,960.00
PESA0909130-10-004-514019	C.P.U./////./LENOVO/./MJ02NU27	6,960.00
PESA0909130-10-004-514020	C.P.U./////./LENOVO/./MJ02NU3D	6,960.00
PESA0909130-10-004-514021	C.P.U./////./LENOVO/./MJ02NTZU	6,960.00
PESA0909130-10-004-514022	C.P.U./////./LENOVO/./MJ02NU4Q	6,960.00
PESA0909130-10-004-514023	C.P.U./////./LENOVO/./MJ02NTZB	6,960.00
PESA0909130-10-004-514024	C.P.U./////./LENOVO/./MJ02NU2S	6,960.00
PESA0909130-10-004-514025	C.P.U./////./LENOVO/./MJ02NU2G	6,960.00
PESA0909130-10-004-514026	C.P.U./////./LENOVO/./MJ02NU3E	6,960.00
PESA0909130-10-004-514027	C.P.U./////./LENOVO/./MJ02NU12	6,960.00
PESA0909130-10-004-514028	C.P.U./////./LENOVO/./MJ02NU28	6,960.00
PESA0909130-10-004-514029	C.P.U./////./LENOVO/./MJ02NTV1	6,960.00
PESA0909130-10-004-514031	C.P.U./////./LENOVO/./MJ02NTV0	6,960.00
PESA0909130-10-004-514032	C.P.U./////./LENOVO/./MJ02NU1X	6,960.00
PESA0909130-10-004-514033	C.P.U./////./LENOVO/./MJ039TYG	6,960.00
PESA0909130-10-004-514034	C.P.U./////./LENOVO/./MJ02NTWD	6,960.00
PESA0909130-10-004-514133	C.P.U./////./LENOVO/./MJ02NTVE	6,960.00
PESA0909130-10-004-514134	C.P.U./////./LENOVO/./MJ02NTV7	6,960.00
PESA0909130-10-004-514137	C.P.U./////./LENOVO/./MJ02NTVD	6,960.00
PESA0909130-10-004-514138	C.P.U./////./LENOVO/./MJ02NU2Q	6,960.00
PESA0909130-10-004-514139	C.P.U./////./LENOVO/./MJ02N04R	6,960.00
PESA0909130-10-004-514140	C.P.U./////./LENOVO/./MJ02NTUV	6,960.00
PESA0909130-10-004-514141	C.P.U./////./LENOVO/./MJ02NU2L	6,960.00
PESA0909130-10-004-514142	C.P.U./////./LENOVO/./MJ02NTVY	6,960.00
PESA0909130-10-004-514143	C.P.U./////./LENOVO/./MJ02N045	6,960.00
PESA0909130-10-004-514144	C.P.U./////./LENOVO/./MJ02NTY7	6,960.00
PESA0909130-10-004-514145	C.P.U./////./LENOVO/./MJ02NTZ2	6,960.00
PESA0909130-10-004-514146	C.P.U./////./LENOVO/./MJ02NU3U	6,960.00
PESA0909130-10-004-514147	C.P.U./////./LENOVO/./MJ02NTUC	6,960.00
PESA0909130-10-004-514148	C.P.U./////./LENOVO/./MJ02NTW3	6,960.00
PESA0909130-10-004-514149	C.P.U./////./LENOVO/./MJ02NU2W	6,960.00
PESA0909130-10-004-514150	C.P.U./////./LENOVO/./MJ02NU4B	6,960.00
PESA0909130-10-004-514151	C.P.U./////./LENOVO/./MJ02NU0K	6,960.00
PESA0909130-10-004-514152	C.P.U./////./LENOVO/./MJ02NU2D	6,960.00
PESA0909130-10-004-514153	C.P.U./////./LENOVO/./MJ02NU22	6,960.00
PESA0909130-10-004-514154	C.P.U./////./LENOVO/./MJ02NTWQ	6,960.00
PESA0909130-10-004-514155	C.P.U./////./LENOVO/./MJ02N04U	6,960.00
PESA0909130-10-004-514156	C.P.U./////./LENOVO/./MJ039TY5	6,960.00
PESA0909130-10-004-514157	C.P.U./////./LENOVO/./MJ039TY4	6,960.00
PESA0909130-10-004-514158	C.P.U./////./LENOVO/./MJ02NTWL	6,960.00
PESA0909130-10-004-514159	C.P.U./////./LENOVO/./MJ02NU2E	6,960.00
PESA0909130-10-004-514160	C.P.U./////./LENOVO/./MJ02NTQY	6,960.00
PESA0909130-10-004-514161	C.P.U./////./LENOVO/./MJ02NTXY	6,960.00
PESA0909130-10-004-514162	C.P.U./////./LENOVO/./MJ02NTXP	6,960.00
PESA0909130-10-004-514163	C.P.U./////./LENOVO/./MJ02NU1Y	6,960.00
PESA0909130-10-004-514164	C.P.U./////./LENOVO/./MJ02NU1V	6,960.00
PESA0909130-10-004-514165	C.P.U./////./LENOVO/./MJ02NTWK	6,960.00
PESA0909130-10-004-514166	C.P.U./////./LENOVO/./MJ02NTX2	6,960.00
PESA0909130-10-004-514176	C.P.U./////./LENOVO/./MJ02NTXA	6,960.00
PESA0909130-10-004-514177	C.P.U./////./LENOVO/./MJ02NTY8	6,960.00
PESA0909130-10-004-514178	C.P.U./////./LENOVO/./MJ02NTXS	6,960.00
PESA0909130-10-004-514179	C.P.U./////./LENOVO/./MJ02NTZ2	6,960.00
PESA0909130-10-004-514180	C.P.U./////./LENOVO/./MJ02NU16	6,960.00
PESA0909130-10-004-514181	C.P.U./////./LENOVO/./MJ039TYM	6,960.00
PESA0909130-10-004-514182	C.P.U./////./LENOVO/./MJ02NTXE	6,960.00
PESA0909130-10-004-514183	C.P.U./////./LENOVO/./MJ02NTZT	6,960.00
PESA0909130-10-004-514184	C.P.U./////./LENOVO/./MJ02NTYQ	6,960.00
PESA0909130-10-004-514185	C.P.U./////./LENOVO/./MJ02NTXW	6,960.00
PESA0909130-10-004-514186	C.P.U./////./LENOVO/./MJ02NU3X	6,960.00
PESA0909130-10-004-514187	C.P.U./////./LENOVO/./MJ02NU23	6,960.00
PESA0909130-10-004-514188	C.P.U./////./LENOVO/./MJ02NTWA	6,960.00
PESA0909130-10-004-514189	C.P.U./////./LENOVO/./MJ02NU1U	6,960.00
PESA0909130-10-004-514190	C.P.U./////./LENOVO/./MJ02NTVR	6,960.00
PESA0909130-10-004-514191	C.P.U./////./LENOVO/./MJ02NTUH	6,960.00
PESA0909130-10-004-514192	C.P.U./////./LENOVO/./MJ02NTYF	6,960.00
PESA0909130-10-004-514193	C.P.U./////./LENOVO/./MJ039TYE	6,960.00
PESA0909130-10-004-514194	C.P.U./////./LENOVO/./MJ02N04C	6,960.00
PESA0909130-10-004-514195	C.P.U./////./LENOVO/./MJ02NU47	6,960.00
PESA0909130-10-004-514196	C.P.U./////./LENOVO/./MJ02NU4F	6,960.00
PESA0909130-10-004-514197	C.P.U./////./LENOVO/./MJ02NO4F	6,960.00
PESA0909130-10-004-514198	C.P.U./////./LENOVO/./MJ02NO4D	6,960.00
PESA0909130-10-004-514199	C.P.U./////./LENOVO/./MJ02NTVK	6,960.00

Código	Descripción del Bien Mueble	Valor en libros
PESA0909130-10-004-514200	C.P.U./////./LENOVO/./MJ02NU00	6,960.00
PESA0909130-10-004-514201	C.P.U./////./LENOVO/./MJ02N04W	6,960.00
PESA0909130-10-004-514202	C.P.U./////./LENOVO/./MJ02NO4M	6,960.00
PESA0909130-10-004-514203	C.P.U./////./LENOVO/./MJ02NUDV	6,960.00
PESA0909130-10-004-514204	C.P.U./////./LENOVO/./MJ02NTYZ	6,960.00
PESA0909130-10-004-514205	C.P.U./////./LENOVO/./MJ02NU2N	6,960.00
PESA0909130-10-004-514206	C.P.U./////./LENOVO/./MJ02NU2U	6,960.00
PESA0909130-10-004-514207	C.P.U./////./LENOVO/./MJ02NU0U	6,960.00
PESA0909130-10-004-514208	C.P.U./////./LENOVO/./MJ02NU21	6,960.00
PESA0909130-10-004-514209	C.P.U./////./LENOVO/./MJ02NTVA	6,960.00
PESA0909130-10-004-514210	C.P.U./////./LENOVO/./MJ02NTUR	6,960.00
PESA0909130-10-004-514211	C.P.U./////./LENOVO/./MJ02NTYG	6,960.00
PESA0909130-10-004-514212	C.P.U./////./LENOVO/./MJ02NC18	6,960.00
PESA0909130-10-004-514213	C.P.U./////./LENOVO/./MJ02NTY1	6,960.00
PESA0909130-10-004-514214	C.P.U./////./LENOVO/./MJ02NTXJ	6,960.00
PESA0909130-10-004-514215	C.P.U./////./LENOVO/./MJ02NTVM	6,960.00
PESA0909130-10-004-514216	C.P.U./////./LENOVO/./MJ02NU2M	6,960.00
PESA0909130-10-004-514217	C.P.U./////./LENOVO/./MJ02NTWX	6,960.00
PESA0909130-10-004-514218	C.P.U./////./LENOVO/./MJ02NTUP	6,960.00
PESA0909130-10-004-514219	C.P.U./////./LENOVO/./MJ02NU1W	6,960.00
PESA0909130-10-004-514220	C.P.U./////./LENOVO/./MJ02NTX1	6,960.00
PESA0909130-10-004-514221	C.P.U./////./LENOVO/./MJ039TYP	6,960.00
PESA0909130-10-004-514222	C.P.U./////./LENOVO/./MJ02NTUJ	6,960.00
PESA0909130-10-004-514223	C.P.U./////./LENOVO/./MJ02NTWR	6,960.00
PESA0909130-10-004-514224	C.P.U./////./LENOVO/./MJ02NVON	6,960.00
PESA0909130-10-004-514225	C.P.U./////./LENOVO/./MJ02N046	6,960.00
PESA0909130-10-004-514226	C.P.U./////./LENOVO/./MJ039TYB	6,960.00
PESA0909130-10-004-514227	C.P.U./////./LENOVO/./MJ02NU1G	6,960.00
PESA0909130-10-004-514228	C.P.U./////./LENOVO/./MJ02P04P	6,960.00
PESA0909130-10-004-514229	C.P.U./////./LENOVO/./MJ02NTX9	6,960.00
PESA0909130-10-004-514230	C.P.U./////./LENOVO/./MJ02NTW2	6,960.00
PESA0909130-10-004-514231	C.P.U./////./LENOVO/./MJ02NTX6	6,960.00
PESA0909130-10-004-514449	C.P.U./////./LENOVO/./MJ02P044	6,960.00
PESA0909130-10-004-514450	C.P.U./////./LENOVO/./MJ02NTZE	6,960.00
PESA0909130-10-004-514451	C.P.U./////./LENOVO/./MJ02NTY5	6,960.00
PESA0909130-10-004-514452	C.P.U./////./LENOVO/./M1039TY2	6,960.00
PESA0909130-10-004-514453	C.P.U./////./LENOVO/./MJ02NTVJ	6,960.00
PESA0909130-10-004-514455	C.P.U./////./LENOVO/./MJ02NTV6	6,960.00
PESA0909130-10-004-514456	C.P.U./////./LENOVO/./MJ02N04A	6,960.00
PESA0909130-10-004-514457	C.P.U./////./LENOVO/./MJ02NU40	6,960.00
PESA0909130-10-004-514458	C.P.U./////./LENOVO/./MJ02NTX3	6,960.00
PESA0909130-10-004-514459	C.P.U./////./LENOVO/./MJ02P048	6,960.00
PESA0909130-10-004-514460	C.P.U./////./LENOVO/./MJ02P049	6,960.00
PESA0909130-10-004-514461	C.P.U./////./LENOVO/./MJ02P04G	6,960.00
PESA0909130-10-004-514462	C.P.U./////./LENOVO/./MJ02NU4U	6,960.00
PESA0909130-10-004-514463	C.P.U./////./LENOVO/./MJ02NUNT	6,960.00
PESA0909130-10-004-514464	C.P.U./////./LENOVO/./MJ039TYK	6,960.00
PESA0909130-10-004-514465	C.P.U./////./LENOVO/./MJ02NYUL	6,960.00
PESA0909130-10-004-514466	C.P.U./////./LENOVO/./MJ02N04B	6,960.00
PESA0909130-10-004-514467	C.P.U./////./LENOVO/./MJ02NU13	6,960.00
PESA0909130-10-004-514468	C.P.U./////./LENOVO/./MJ02N047	6,960.00
PESA0909130-10-004-514469	C.P.U./////./LENOVO/./MJ02NU3F	6,960.00
PESA0909130-10-004-514470	C.P.U./////./LENOVO/./MJ02NTZJ	6,960.00
PESA0909130-10-004-514471	C.P.U./////./LENOVO/./MJ02NU4T	6,960.00
PESA0909130-10-004-514472	C.P.U./////./LENOVO/./MJ02NU4G	6,960.00
PESA0909130-10-004-514473	C.P.U./////./LENOVO/./MJ02NU1N	6,960.00
PESA0909130-10-004-514474	C.P.U./////./LENOVO/./MJ02NU3T	6,960.00
PESA0909130-10-004-514475	C.P.U./////./LENOVO/./MJ02NU3C	6,960.00
PESA0909130-10-004-514476	C.P.U./////./LENOVO/./MJ02NTYX	6,960.00
PESA0909130-10-004-514477	C.P.U./////./LENOVO/./MJ039TXX	6,960.00
PESA0909130-10-004-514478	C.P.U./////./LENOVO/./MJ02NU3P	6,960.00
PESA0909130-10-004-514479	C.P.U./////./LENOVO/./MJ02NU3K	6,960.00
PESA0909130-10-004-514480	C.P.U./////./LENOVO/./MJ02NTZ8	6,960.00
PESA0909130-10-004-514481	C.P.U./////./LENOVO/./MJ02NTY4	6,960.00
PESA0909130-10-004-514482	C.P.U./////./LENOVO/./MJ02NJ04	6,960.00
PESA0909130-10-004-514483	C.P.U./////./LENOVO/./MJ02P04K	6,960.00
PESA0909130-10-004-514484	C.P.U./////./LENOVO/./MJ039TYD	6,960.00
PESA0909130-10-004-514485	C.P.U./////./LENOVO/./MJ02N009	6,960.00
PESA0909130-10-004-514486	C.P.U./////./LENOVO/./MJ039TYY	6,960.00
PESA0909130-10-004-514487	C.P.U./////./LENOVO/./MJ02NV4R	6,960.00
PESA0909130-10-004-514488	C.P.U./////./LENOVO/./MJ02NUYA	6,960.00
PESA0909130-10-004-514489	C.P.U./////./LENOVO/./MJ02P04Q	6,960.00
PESA0909130-10-004-514490	C.P.U./////./LENOVO/./MJ02NTZ0	6,960.00

Código	Descripción del Bien Mueble	Valor en libros
PESA0909130-10-004-514505	C.P.U./////./LENOVO/./MJ02NU4K	6,960.00
PESA0909130-10-004-514506	C.P.U./////./LENOVO/./MJ02NV0Q	6,960.00
PESA0909130-10-004-514507	C.P.U./////./LENOVO/./MJ02NV4D	6,960.00
PESA0909130-10-004-514510	C.P.U./////./LENOVO/./MJ02NV0A	6,960.00
PESA0909130-10-004-514511	C.P.U./////./LENOVO/./MJ02P04T	6,960.00
PESA0909130-10-004-514512	C.P.U./////./LENOVO/./MJ02NV10	6,960.00
PESA0909130-10-004-514513	C.P.U./////./LENOVO/./MJ02NV1Z	6,960.00
PESA0909130-10-004-514514	C.P.U./////./LENOVO/./MJ02NTXK	6,960.00
PESA0909130-10-004-514515	C.P.U./////./LENOVO/./MJ02NV42	6,960.00
PESA0909130-10-004-514516	C.P.U./////./LENOVO/./MJ0389V8	6,960.00
PESA0909130-10-004-514517	C.P.U./////./LENOVO/./MJ039TZ1	6,960.00
PESA0909130-10-004-514518	C.P.U./////./LENOVO/./MJ02NV1M	6,960.00
PESA0909130-10-004-514519	C.P.U./////./LENOVO/./MJ039TY6	6,960.00
PESA0909130-10-004-514520	C.P.U./////./LENOVO/./MJ039TXV	6,960.00
PESA0909130-10-004-514521	C.P.U./////./LENOVO/./MJ02NTX4	6,960.00
PESA0909130-10-004-514523	C.P.U./////./LENOVO/./MJ02NTZW	6,960.00
PESA0909130-10-004-514524	C.P.U./////./LENOVO/./MJ02NV14	6,960.00
PESA0909130-10-004-514525	C.P.U./////./LENOVO/./MJ02NTVZ	6,960.00
PESA0909130-10-004-514526	C.P.U./////./LENOVO/./MJ02NTYH	6,960.00
PESA0909130-10-004-514527	C.P.U./////./LENOVO/./MJ02NTVD	6,960.00
PESA0909130-10-004-514528	C.P.U./////./LENOVO/./MJ02NTQX	6,960.00
PESA0909130-10-004-514529	C.P.U./////./LENOVO/./MJ02NTYT	6,960.00
PESA0909130-10-004-514530	C.P.U./////./LENOVO/./MJ02NV1B	6,960.00
PESA0909130-10-004-514531	C.P.U./////./LENOVO/./MJ02NV34	6,960.00
PESA0909130-10-004-514532	C.P.U./////./LENOVO/./MJ02N04L	6,960.00
PESA0909130-10-004-514533	C.P.U./////./LENOVO/./MJ039TYJ	6,960.00
PESA0909130-10-004-514534	C.P.U./////./LENOVO/./MJ02NUDG	6,960.00
PESA0909130-10-004-514535	C.P.U./////./LENOVO/./MJ02NTUK	6,960.00
PESA0909130-10-004-514536	C.P.U./////./LENOVO/./MJ039TXR	6,960.00
PESA0909130-10-004-514537	C.P.U./////./LENOVO/./MJ02NU0S	6,960.00
PESA0909130-10-004-514539	C.P.U./////./LENOVO/./MJ02NV1C	6,960.00
PESA0909130-10-004-514544	C.P.U./////./LENOVO/./MJ02NNYV	6,960.00
PESA0909130-10-004-514545	C.P.U./////./LENOVO/./MJ02NTXF	6,960.00
PESA0909130-10-004-514546	C.P.U./////./LENOVO/./MJ02NU17	6,960.00
PESA0909130-10-004-514547	C.P.U./////./LENOVO/./MJ02NU1E	6,960.00
PESA0909130-10-004-514548	C.P.U./////./LENOVO/./MJ0389VB	6,960.00
PESA0909130-10-004-514549	C.P.U./////./LENOVO/./MJ02NU1F	6,960.00
PESA0909130-10-004-514550	C.P.U./////./LENOVO/./MJ039TY8	6,960.00
PESA0909130-10-004-514551	C.P.U./////./LENOVO/./MJ02NU0F	6,960.00
PESA0909130-10-004-514552	C.P.U./////./LENOVO/./MJ02NUYP	6,960.00
PESA0909130-10-004-514553	C.P.U./////./LENOVO/./MJ02NU19	6,960.00
PESA0909130-10-004-514554	C.P.U./////./LENOVO/./MJ039TYV	6,960.00
PESA0909130-10-004-514555	C.P.U./////./LENOVO/./MJ0389V9	6,960.00
PESA0909130-10-004-514556	C.P.U./////./LENOVO/./MJ02N0ZK	6,960.00
PESA0909130-10-004-514557	C.P.U./////./LENOVO/./MJ02NTQZ	6,960.00
PESA0909130-10-004-514558	C.P.U./////./LENOVO/./MJ02NTVS	6,960.00
PESA0909130-10-004-514559	C.P.U./////./LENOVO/./MJ02N04S	6,960.00
PESA0909130-10-004-514560	C.P.U./////./LENOVO/./MJ02N05N	6,960.00
PESA0909130-10-004-514561	C.P.U./////./LENOVO/./MJ02NU1H	6,960.00
PESA0909130-10-004-514562	C.P.U./////./LENOVO/./MJ02NU0H	6,960.00
PESA0909130-10-004-514563	C.P.U./////./LENOVO/./MJ02NU01	6,960.00
PESA0909130-10-004-514564	C.P.U./////./LENOVO/./MJ02NDZJ	6,960.00
PESA0909130-10-004-514565	C.P.U./////./LENOVO/./MJ02NU2Y	6,960.00
PESA0909130-10-004-514566	C.P.U./////./LENOVO/./MJ039TYR	6,960.00
PESA0909130-10-004-514567	C.P.U./////./LENOVO/./MJ02NU3M	6,960.00
PESA0909130-10-004-514568	C.P.U./////./LENOVO/./MJ02NU1L	6,960.00
PESA0909130-10-004-514569	C.P.U./////./LENOVO/./MJ02NU2B	6,960.00
PESA0909130-10-004-514570	C.P.U./////./LENOVO/./MJ02NTZA	6,960.00
PESA0909130-10-004-514571	C.P.U./////./LENOVO/./MJ02NTZH	6,960.00
PESA0909130-10-004-514572	C.P.U./////./LENOVO/./MJ02NTWB	6,960.00
PESA0909130-10-004-514573	C.P.U./////./LENOVO/./MJ02NU2A	6,960.00
PESA0909130-10-004-514574	C.P.U./////./LENOVO/./MJ02NTUX	6,960.00
PESA0909130-10-004-514575	C.P.U./////./LENOVO/./MJ039TXS	6,960.00
PESA0909130-10-004-514576	C.P.U./////./LENOVO/./MJ02N04E	6,960.00
PESA0909130-10-004-514577	C.P.U./////./LENOVO/./MJ0389VA	6,960.00
PESA0909130-10-004-514578	C.P.U./////./LENOVO/./MJ02NTXR	6,960.00
PESA0909130-10-004-514579	C.P.U./////./LENOVO/./MJ039TYN	6,960.00
PESA0909130-10-004-514580	C.P.U./////./LENOVO/./MJ02N04X	6,960.00
PESA0909130-10-004-514581	C.P.U./////./LENOVO/./MJ039TY3	6,960.00
PESA0909130-10-004-514582	C.P.U./////./LENOVO/./MJ039TYS	6,960.00
PESA0909130-10-004-514583	C.P.U./////./LENOVO/./MJ02NTXZ	6,960.00
PESA0909037-10-004-310104	C.P.U.//////LENOVO/M73/.	6,960.00
PESA0909037-10-004-310105	C.P.U.//////LENOVO/M73/.	6,960.00

Código	Descripción del Bien Mueble	Valor en libros
PESA0909037-10-004-310106	C.P.U./////LENOVO/M73/.	6,960.00
PESA0909037-10-004-310107	C.P.U./////LENOVO/M73/.	6,960.00
PESA0909037-10-004-310108	C.P.U./////LENOVO/M73/.	6,960.00
PESA0909130-10-004-513414	C.P.U./////./LENOVO/./MJ039TYF	6,960.00
PESA0909130-10-004-513416	C.P.U./////./LENOVO/./MJ02NTUF	6,960.00
PESA0909130-10-004-513427	C.P.U./////./LENOVO/./MJ02NU2C	6,960.00
PESA0909130-10-004-513428	C.P.U./////./LENOVO/./MJ02NTZV	6,960.00
PESA0909130-10-004-513429	C.P.U./////./LENOVO/./MJ039TXV	6,960.00
PESA0909130-10-004-513430	C.P.U./////./LENOVO/./.MJ02NU0Y	6,960.00
PESA0909130-10-004-513431	C.P.U./////./LENOVO/./MJ02NUOD	6,960.00
PESA0909130-10-004-513432	C.P.U./////./LENOVO/./MJ039TXZ	6,960.00
PESA0909130-10-004-513433	C.P.U./////./LENOVO/./MJ02NTXU	6,960.00
PESA0909130-10-004-513434	C.P.U./////./LENOVO/./.MJO2NU0E	6,960.00
PESA0909130-10-004-513435	C.P.U./////./LENOVO/./MJ039IYL	6,960.00
PESA0909130-10-004-513436	C.P.U./////./LENOVO/./MJ0ZNIWW	6,960.00
PESA0909130-10-004-513437	C.P.U./////./LENOVO/./MJOZNTWV	6,960.00
PESA0909130-10-004-513438	C.P.U./////./LENOVO/./MJOZNTXD	6,960.00
PESA0909130-10-004-513439	C.P.U./////./LENOVO/./MJOZNU1J	6,960.00
PESA0909130-10-004-513440	C.P.U./////./LENOVO/./MJOZNU2T	6,960.00
PESA0909130-10-004-513441	C.P.U./////./LENOVO/./MJ039TYG	6,960.00
PESA0909130-10-004-513442	C.P.U./////./LENOVO/./MJ02NU0P	6,960.00
PESA0909130-10-004-513443	C.P.U./////./LENOVO/./MJO0NTZX	6,960.00
PESA0909130-10-004-513444	C.P.U./////./LENOVO/./MJO0P04V	6,960.00
PESA0909130-10-004-513445	C.P.U./////./LENOVO/./MJO2NTZY	6,960.00
PESA0909130-10-004-513446	C.P.U./////./LENOVO/./MJO0NTV8	6,960.00
PESA0909130-10-004-513447	C.P.U./////./LENOVO/./MJO39TXT	6,960.00
PESA0909130-10-004-513448	C.P.U./////./LENOVO/./MJ039TYQ	6,960.00
PESA0909130-10-004-513449	C.P.U./////./LENOVO/./MJO0NTVF	6,960.00
PESA0909130-10-004-513450	C.P.U./////./LENOVO/./MJ02NU0J	6,960.00
PESA0909130-10-004-513451	C.P.U./////./LENOVO/./MJO2NUOM	6,960.00
PESA0909130-10-004-513452	C.P.U./////./LENOVO/./MJ02NUOM	6,960.00
PESA0909130-10-004-513453	C.P.U./////./LENOVO/./MJO39TYV	6,960.00
PESA0909130-10-004-513454	C.P.U./////./LENOVO/./MJO0NTX7	6,960.00
PESA0909130-10-004-513455	C.P.U./////./LENOVO/./MJO2NUO9	6,960.00
PESA0909130-10-004-513456	C.P.U./////./LENOVO/./MJ02NTZ9	6,960.00
PESA0909130-10-004-513457	C.P.U./////./LENOVO/./MJ02NU0L	6,960.00
PESA0909130-10-004-513458	C.P.U./////./LENOVO/./MJ02NU0R	6,960.00
PESA0909130-10-004-513459	C.P.U./////./LENOVO/./MJ02NTZC	6,960.00
PESA0909130-10-004-513460	C.P.U./////./LENOVO/./MJ02NU2J	6,960.00
PESA0909130-10-004-513461	C.P.U./////./LENOVO/./MJ02NU45	6,960.00
PESA0909130-10-004-513462	C.P.U./////./LENOVO/./MJ02NTXG	6,960.00
PESA0909130-10-004-513463	C.P.U./////./LENOVO/./MJ039TYZ	6,960.00
PESA0909130-10-004-513464	C.P.U./////./LENOVO/./MJ039TYA	6,960.00
PESA0909130-10-004-513465	C.P.U./////./LENOVO/./MJ039TY0	6,960.00
PESA0909130-10-004-513466	C.P.U./////./LENOVO/./MJ039TYX	6,960.00
PESA0909130-10-004-513467	C.P.U./////./LENOVO/./MJ0389V9	6,960.00
PESA0909130-10-004-513468	C.P.U./////./LENOVO/./.MJ02NTW8	6,960.00
PESA0909130-10-004-513553	C.P.U./////./LENOVO/./MJ02NTZ3	6,960.00
PESA0909130-10-004-513554	C.P.U./////./LENOVO/./MJ02NTUM	6,960.00
PESA0909130-10-004-513555	C.P.U./////./LENOVO/./MJ02NU44	6,960.00
PESA0909130-10-004-513563	C.P.U./////./LENOVO/./MJ02NU43	6,960.00
PESA0909130-10-004-513564	C.P.U./////./LENOVO/./MJ02NTXH	6,960.00
PESA0909130-10-004-513565	C.P.U./////./LENOVO/./MJ02NUND	6,960.00
PESA0909130-10-004-513566	C.P.U./////./LENOVO/./MJ02NTW7	6,960.00
PESA0909130-10-004-513567	C.P.U./////./LENOVO/./MJ02NU41	6,960.00
PESA0909130-10-004-513568	C.P.U./////./LENOVO/./MJ02NTWG	6,960.00
PESA0909130-10-004-513569	C.P.U./////./LENOVO/./MJ02NTUZ	6,960.00
PESA0909130-10-004-513570	C.P.U./////./LENOVO/./MJ02NTWM	6,960.00
PESA0909130-10-004-513571	C.P.U./////./LENOVO/./MJ02NTXC	6,960.00
PESA0909130-10-004-513572	C.P.U./////./LENOVO/./MJ02NT24	6,960.00
PESA0909130-10-004-513573	C.P.U./////./LENOVO/./MJ02NTUT	6,960.00
PESA0909130-10-004-513574	C.P.U./////./LENOVO/./MJ02NU4Q	6,960.00
PESA0909130-10-004-513575	C.P.U./////./LENOVO/./MJ02NU49	6,960.00
PESA0909130-10-004-513576	C.P.U./////./LENOVO/./MJ02NTVT	6,960.00
PESA0909130-10-004-513577	C.P.U./////./LENOVO/./MJ02NU4P	6,960.00
PESA0909130-10-004-513578	C.P.U./////./LENOVO/./MJ02NTWU	6,960.00
PESA0909130-10-004-513579	C.P.U./////./LENOVO/./MJ02NU3R	6,960.00
PESA0909130-10-004-513580	C.P.U./////./LENOVO/./MJ02NTYK	6,960.00
PESA0909130-10-004-513581	C.P.U./////./LENOVO/./MJ02NU48	6,960.00
PESA0909130-10-004-513582	C.P.U./////./LENOVO/./MJ02NU1C	6,960.00
PESA0909130-10-004-513583	C.P.U./////./LENOVO/./MJ02NU3Y	6,960.00
PESA0909130-10-004-513584	C.P.U./////./LENOVO/./MJ02NU3Z	6,960.00
PESA0909130-10-004-513585	C.P.U./////./LENOVO/./MJ02NTYS	6,960.00

Código	Descripción del Bien Mueble	Valor en libros
PESA0909130-10-004-513586	C.P.U./////./LENOVO/./MJ02NU32	6,960.00
PESA0909130-10-004-513587	C.P.U./////./LENOVO/./MJ02NU4A	6,960.00
PESA0909130-10-004-513588	C.P.U./////./LENOVO/./MJ02NTV2	6,960.00
PESA0909130-10-004-513589	C.P.U./////./LENOVO/./MJ02NTYM	6,960.00
PESA0909130-10-004-513590	C.P.U./////./LENOVO/./MJ02NU3A	6,960.00
PESA0909130-10-004-513591	C.P.U./////./LENOVO/./MJ02NU3G	6,960.00
PESA0909130-10-004-513592	C.P.U./////./LENOVO/./MJ02NTYU	6,960.00
PESA0909130-10-004-513593	C.P.U./////./LENOVO/./MJ02NU37	6,960.00
PESA0909130-10-004-513594	C.P.U./////./LENOVO/./MJ02NTWZ	6,960.00
PESA0909130-10-004-513595	C.P.U./////./LENOVO/./MJ02NU46	6,960.00
PESA0909130-10-004-513596	C.P.U./////./LENOVO/./MJ02NU3U	6,960.00
PESA0909150-07-077-308195	MINICOMPONENTE//////./NITRO/.	6,136.98
PESA0909135-04-019-123842	DESBROZADORA/////./Truper/./.	6,666.66
PESA0909135-07-166-123840	Podadora/////./TIPO TRACTOR/.	73,660.00
PESA0909135-07-166-123841	Podadora/////./Truper/./.	6,755.84
PESA0909135-08-068-123843	SOPLADOR/////././.	10,392.44
PESA0909135-10-049-123839	SWITCH//////./24 PUERTOS/.	129,777.17
PESA0909162-01-054-145112	MODULO/Punta de Bala////./ESCRITORIO/.	7,273.20
PESA0909162-01-054-145113	MODULO/////./CREDENZA/.	7,273.20
PESA0909162-01-054-145114	MODULO/////./LIBRERO/.	7,273.20
PESA0909162-07-207-145102	Antena//////./ZONEFLEX 7363/.	8,057.92
PESA0909162-07-207-145103	Antena/INALAMBRIC0/////./POWERBEAM M2-400 P/.	8,840.00
PESA0909162-10-004-145093	C.P.U.//////LENOVO/M73/.	8,120.00
PESA0909162-10-004-145094	C.P.U.//////LENOVO/M73/.	8,120.00
PESA0909162-10-004-145095	C.P.U.//////LENOVO/M73/.	8,120.00
PESA0909163-01-184-145414	MOUDULO DE OFICINA/////./-/.	9,999.20
PESA0909163-10-004-145370	C.P.U.//////LENOVO/THINK STATIONN P300/.	14,705.84
PESA0909163-10-004-145371	C.P.U.//////LENOVO/M73/.	23,200.00
PESA0909163-10-028-145372	MONITOR//////LENOVO/M73/.	11,600.00
PESA0909250-10-024-293234	LAP TOP/////./TOSHIBA/W35T/.	8,044.60
PESA0909300-01-052-308058	MESA/////./P/PING PONG/./	6,898.11
PESA0909300-02-001-308048	AIRE ACONDICIONADO/////./PRIME/.	6,452.00
PESA0909130-10-004-513597	C.P.U./////./LENOVO/./MJ02NTZ5	6,960.00
PESA0909130-10-004-513598	C.P.U./////./LENOVO/./MJ02NU15	6,960.00
PESA0909130-10-004-513599	C.P.U./////./LENOVO/./MJ02NU11	6,960.00
PESA0909130-10-004-513600	C.P.U./////./LENOVO/./MJ02NTZ1	6,960.00
PESA0909130-10-004-513601	C.P.U./////./LENOVO/./MJ02NU3W	6,960.00
PESA0909150-09-062-308193	Bafle/////./Steren/AMPLIFICADO/.	6,712.50
PESA0909150-10-235-308192	PROYECTOR/////./Infocus/IN112X/.	7,200.00
PESA0909401-03-156-319705	Juego Infantil//////DE METAL / FIBRA DE VIDRIO./.	11,900.00
PESA0909100-10-024-314724	LAP TOP//////H. P./3110M/5CD507308Z	9,000.00
PESA0909100-10-024-314725	LAP TOP/////./ASUS/S300CA-MBS3-H CI3/.	6,795.00
PESA0909401-01-052-319672	MESA//////PING PONG/.	7,299.00
PESA0909401-10-152-319694	VIDEO PROYECTOR/////./EPSON/S18/.	7,308.00
PESA0909401-03-156-319706	Juego Infantil///////./.	13,150.00
PESA0909401-03-156-319711	Juego Infantil/////././.	15,999.88
PESA0909200-10-024-308173	LAP TOP//////H. P././5CD519391Y	9,500.02
PESA0909200-10-235-308171	PROYECTOR/////Infocus/./BMYB51000979	6,899.99
PESA0909200-10-235-308172	PROYECTOR/////Infocus/./BMYB51000979	6,899.99
PESA0909300-07-060-308055	REFRIGERADOR/////./MABE/./.	7,380.00
PESA0909300-10-024-308043	LAP TOP/////./H. P./XL/.	7,000.00
PESA0909401-10-235-319664	PROYECTOR/////./EPSON/./.	9,637.00
PESA0909401-10-235-319710	PROYECTOR/////./VIEWSONIC PJD5134/.	7,364.00
PESA0909401-10-264-319682	COMPUTADORA/////./AIO C260 CELERON/.	6,148.00
PESA0909401-10-264-319683	COMPUTADORA/////./AIO C260 CELERON/.	6,148.00
PESA0909401-10-024-319696	LAP TOP/////./N2840/.	7,166.48
PESA0909130-10-004-514584	C.P.U./////./LENOVO/./MJ02NTX8	6,960.00
PESA0909130-10-004-514585	C.P.U./////./LENOVO/./MJ02NDZL	6,960.00
PESA0909402-03-156-359098	Juego Infantil/////././.	37,130.41
PESA0909402-03-156-359108	Juego Infantil/////./JUEGO DE MADERA FABRICACION NACIONAL/.	29,751.10
PESA0909402-07-117-358890	TELE PANTALLA/////./PANASONIC/./.	11,600.00
PESA0909402-07-117-358900	TELE PANTALLA/////./LG/./.	9,512.00
PESA0909402-07-117-359006	TELE PANTALLA/////./SMART/.	13,707.20
PESA0909402-09-058-359016	Bocina/////./Steren/./.	6,380.00
PESA0909402-10-012-358849	COPIADORA/Monocromatico////./BROTHER/./14149	8,352.00
PESA0909402-10-012-358902	COPIADORA/////./Sharp/./.	8,816.00
PESA0909402-10-012-358907	COPIADORA/////./Sharp/./.	8,816.00
PESA0909402-10-012-359126	COPIADORA/////./BROTHER/./.	8,662.00
PESA0909402-10-024-358893	LAP TOP/////./H. P././.	6,383.48
PESA0909402-10-024-358897	LAP TOP/////./H. P././.	8,700.00
PESA0909402-10-024-359008	LAP TOP/////./H. P././.	11,251.98
PESA0909402-10-152-358896	VIDEO PROYECTOR/////./BENQ/./.	10,440.00
PESA0909402-10-152-358903	VIDEO PROYECTOR/////./NP-VE282/.	8,004.00

Código	Descripción del Bien Mueble	Valor en libros
PESA0909402-10-152-358908	VIDEO PROYECTOR/////./Sharp/NP-VE282/.	8,004.00
PESA0909402-10-152-359118	VIDEO PROYECTOR/////./EPSON/POWERLITE S18+ 3000 LUM/.	6,500.00
PESA0909402-10-152-359189	VIDEO PROYECTOR/////./SONY/./.	6,499.00
PESA0909402-10-152-359224	VIDEO PROYECTOR/////./BENQ/SVGA 3000 LUMENES/.	6,844.00
PESA0909402-10-152-359247	VIDEO PROYECTOR/////./BENQ/SVGA 3000 LUMENES/.	6,844.00
PESA0909402-10-264-358991	COMPUTADORA/////./Compaq/./.	13,920.00
PESA0909402-10-264-358992	COMPUTADORA/////./Compaq/./.	13,920.00
PESA0909402-10-264-359004	COMPUTADORA/////./HEWLETT PACKARD/./.	8,700.22
PESA0909402-10-264-359013	COMPUTADORA/////./TOSHIBA/./.	10,440.00
PESA0909402-10-264-359034	COMPUTADORA/////./H. P././4C15220ZRK/	6,599.00
PESA0909402-10-264-359188	COMPUTADORA/////./H. P././.	9,999.00
PESA0909402-10-235-358852	PROYECTOR/////./EPSON/./.	9,280.00
PESA0909402-10-235-358891	PROYECTOR/////./SONY/./.	6,834.33
PESA0909402-10-235-359007	PROYECTOR/////./EPSON/./.	7,159.98
PESA0909402-22-201-358905	BEBEDERO//Acero Inoxidable///././.	25,000.00
PESA0909402-22-201-358906	BEBEDERO/////././.	25,000.00
PESA0909402-10-152-359257	VIDEO PROYECTOR/////./BENQ/DLP MS504/.	6,390.00
PESA0909402-10-152-359258	VIDEO PROYECTOR/////./BENQ/DLP MS504/.	6,390.00
PESA0909402-10-152-359259	VIDEO PROYECTOR/////./BENQ/DLP MS504/.	6,390.00
PESA0909402-10-152-359265	VIDEO PROYECTOR/////./PSD5155/.	7,725.60
PESA0909402-10-152-359330	VIDEO PROYECTOR/////OPTOMA/S312/.	6,700.00
PESA0909402-10-152-359366	VIDEO PROYECTOR/////./OPTOMA/DAESSGL BR323/.	7,689.64
PESA0909402-10-130-358894	CAÑON PROYECTOR/////./BENQ/./.	8,499.90
PESA0909402-10-130-359014	CAÑON PROYECTOR/////./BENQ/Q3200LM/.	10,440.00
PESA0909402-09-133-358899	MULTIFUNCIONAL/////./BROTHER/./.	7,540.00
PESA0909402-10-012-359206	COPIADORA/Multifuncional////./KIOCERA/.	6,847.00
PESA0909402-10-012-359403	COPIADORA/////./Xerox/./.	10,000.00
PESA0909402-10-021-359326	IMPRESORA/////./CANNON/./.	16,249.80
PESA0909044-09-133-145124	MULTIFUNCIONAL/////H. P./OFFICEJET X476DW/.	29,100.00
PESA0909044-10-009-145106	CAMARA DE VIDEO/////Nikon/D3200/.	18,190.41
PESA0909403-10-024-322885	LAP TOP/////./ACER/./NXMRWAA01644706B616600/	6,250.00
PESA0909402-10-024-359117	LAP TOP/////././.	9,280.00
PESA0909402-10-024-359131	LAP TOP/////./TOSHIBA/C55D/.	7,300.00
PESA0909402-10-024-359161	LAP TOP/////./H. P./240/.	8,000.00
PESA0909403-10-152-322875	VIDEO PROYECTOR/////./EPSON/S27/.	7,198.99
PESA0909403-01-136-322881	Porteria/////././.	9,840.00
PESA0909403-01-136-322887	Porteria/////././.	12,500.00
PESA0909402-10-285-359162	PIZARRON INTERACTIVO/////./SMART/.	34,800.00
PESA0909402-10-200-359325	VIDEO CAMARA/////./CANNON/./.	6,299.22
PESA0909403-09-133-322922	MULTIFUNCIONAL/////./BROTHER/MFCL2720DW/.	8,960.00
PESA0909500-07-117-315918	TELE PANTALLA/////./DW42K1F/.	7,833.33
PESA0909500-07-117-315919	TELE PANTALLA/////./DW42K1F/.	7,833.33
PESA0909500-07-117-315920	TELE PANTALLA/////./DW42K1F/.	7,833.33
PESA0909500-07-129-316130	Congelador/////./CPC15/2386334	11,840.00
PESA0909500-09-133-316075	MULTIFUNCIONAL/Monocromatico////./BROTHER/DCP-8150DN/./	7,599.00
PESA0909500-10-004-316170	C.P.U./////./GHIA DESKTPO/.	8,300.96
PESA0909403-10-004-322899	C.P.U./////./GHIA/./	6,799.92
PESA0909403-10-012-322889	COPIADORA/////./BROTHER/./.	7,946.00
PESA0909403-10-012-322895	COPIADORA/////CANNON/1023IF/.	10,208.00
PESA0909500-10-152-315910	VIDEO PROYECTOR/////./EPSON/730HD/.	9,999.00
PESA0909500-10-024-316072	LAP TOP/////./LENOVO/14"/.	6,975.29
PESA0909500-10-024-316078	LAP TOP/////./H. P./PAVILION 240 GB/.	7,892.00
PESA0909500-10-024-316079	LAP TOP/////./H. P./PAVILION 240 GB/.	7,892.00
PESA0909500-10-024-316126	LAP TOP/////./H. P./15-AC102/-	6,665.00
PESA0909403-10-024-322886	LAP TOP/////./ACER/./NXMRWAA01644706B436600	6,250.00
PESA0909403-10-024-322898	LAP TOP/////H. P./11-N010/.	8,448.00
PESA0909403-10-024-322903	LAP TOP//////TOSHIBA/L55DC5204R/.	10,998.99
PESA0909500-10-152-316164	VIDEO PROYECTOR/////EPSON/X17/.	7,498.00
PESA0909500-10-152-316181	VIDEO PROYECTOR/////EPSON/./.	6,899.00
PESA0909500-10-205-316149	PANTALLA/LED////./LG/SMART 55"/.	10,998.99
PESA0909500-10-264-315967	COMPUTADORA/ALL ONE////./GHIA DUAL CORE/-	7,132.33
PESA0909500-10-264-315968	COMPUTADORA/ALL ONE////./GHIA DUAL CORE/-	7,132.33
PESA0909500-10-264-315969	COMPUTADORA/ALL ONE////./GHIA DUAL CORE/-	7,132.33
PESA0909500-10-264-316076	COMPUTADORA/ALL ONE////./GHIA DUAL CORE/.	7,600.00
PESA0909500-07-166-316128	Podadora/////./MOTOR A GAS/-	6,780.00
PESA0909900-09-133-309498	MULTIFUNCIONAL/////./EPSON/L555/S4VY219700	6,500.00
PESA0909900-10-024-309488	LAP TOP/////H. P./PAVILION 14 V140LA/5CD4458PL0	10,463.21
PESA0909900-10-024-309491	LAP TOP///////./.	8,592.17
PESA0909900-10-024-309496	LAP TOP/////Dell/./.	10,860.00
PESA0909900-10-024-309497	LAP TOP/////./LENOVO/FLEX 2-140 20376/WB15239154	12,000.00
PESA0909403-10-152-322904	VIDEO PROYECTOR/////EPSON/./.	7,998.00
PESA0909900-10-235-309493	PROYECTOR/////BENQ/MS524/.	6,250.00
PESA0909800-10-024-285994	LAP TOP/////H. P././.	9,926.65

Código	Descripción del Bien Mueble	Valor en libros
PESA0909600-09-133-309699	MULTIFUNCIONAL//////BUNDLE DESK./.	8,182.98
PESA0909600-09-133-309706	MULTIFUNCIONAL/////./Ricoh/SP310/T884Q710035	9,700.00
PESA0909600-09-133-309866	MULTIFUNCIONAL/////./EPSON/ECOTANK L565/.	8,285.61
PESA0909600-10-024-309694	LAP TOP//////H. P./PAVILION 15 AB004LA/.	11,999.01
PESA0909600-10-024-309697	LAP TOP//////TOSHIBA/C55-B5166KM/.	7,314.99
PESA0909600-10-024-309702	LAP TOP//////CELERON N2840/.	8,510.00
PESA0909600-10-024-309707	LAP TOP/////./ASUS/X452EA/.	6,589.00
PESA0909600-10-024-309769	LAP TOP//////Gateway/./.	9,300.00
PESA0909600-10-024-309792	LAP TOP//////TOSHIBA/L55-B5269SM C15/.	14,100.00
PESA0909600-10-152-309684	VIDEO PROYECTOR/////./EPSON/./.	7,135.16
PESA0909600-10-152-309685	VIDEO PROYECTOR/////./EPSON/./.	7,135.16
PESA0909600-10-152-309700	VIDEO PROYECTOR/////EPSON/730HD/.	9,999.00
PESA0909600-10-152-309722	VIDEO PROYECTOR/////./ACER/X1185 SVGA 3200 LUM/.	6,250.00
PESA0909600-10-152-309723	VIDEO PROYECTOR/////./ACER/X1185 SVGA 3200 LUM/.	6,250.00
PESA0909600-04-019-309779	DESBROZADORA///////./.	8,144.00
PESA0909600-10-152-309733	VIDEO PROYECTOR/////./ACER/X1185 SVGA 3200 LUMEN/.	6,250.00
PESA0909600-10-152-309760	VIDEO PROYECTOR/////./EPSON/S18/V9TK5312308/	6,090.00
PESA0909600-10-152-309761	VIDEO PROYECTOR/////./EPSON/S18/V9TK5312293/	6,090.00
PESA0909600-10-152-309762	VIDEO PROYECTOR/////./EPSON/S18/V9TK5305897	6,090.00
PESA0909600-10-235-309681	PROYECTOR/////./SONY/PJD1534 300 LUM/TBP14492472	6,112.62
PESA0909600-10-235-309710	PROYECTOR/////./SONY/VPLEX250 XGA/.	10,999.00
PESA0909600-10-235-309754	PROYECTOR/////./WIRELESS/.	10,945.09
PESA0909600-10-235-309763	PROYECTOR/////./EPSON/S18 SVGA 3000LUM/.	6,100.00
PESA0909600-10-235-309764	PROYECTOR/////./EPSON/S18 SVGA 3000LUM/.	6,100.00
PESA0909600-10-264-309731	COMPUTADORA/////./LENOVO/./.	6,148.00
PESA0909600-10-264-309738	COMPUTADORA/////./H. P./AIO 184415 LA/4CE52905YP	6,148.00
PESA0909600-10-264-309739	COMPUTADORA/////./H. P./AIO 184415 LA/4CE52906C3/	6,148.00
PESA0909500-10-024-316177	LAP TOP/////./TOSHIBA/C55-B5166KM CELERON/-	8,500.00
PESA0909500-10-024-316183	LAP TOP//////LENOVO/./.	7,776.00
PESA0909403-10-235-322857	PROYECTOR/////./Infocus/IN112X DLP/.	7,555.34
PESA0909403-10-235-322897	PROYECTOR/////EPSON/./V9TK5113940	6,498.99
PESA0909403-10-235-322905	PROYECTOR/////EPSON/S18/.	7,000.00
PESA0909500-10-264-316174	COMPUTADORA/ALL ONE////H. P./18 EMP/G5R30LT	8,700.00
PESA0909500-10-235-315979	PROYECTOR/////./BENQ/3000LUM MS504/.	6,850.00
PESA0909500-10-235-316081	PROYECTOR/////./EPSON/./.	8,694.49
PESA0909500-10-235-316176	PROYECTOR/////BENQ/MS619ST/.	7,999.99
PESA0909700-10-024-301808	LAP TOP//////H. P././.	11,998.00
PESA0909700-10-175-301809	TABLET/////./MICROSOFT SURFACE RT 10.6/.	8,300.00
PESA0909402-10-235-359130	PROYECTOR/////./EPSON/S18 PLUS 3300/.	7,779.01
PESA0909402-10-235-359133	PROYECTOR/////./EPSON/S18 3300/.	7,778.99
PESA0909402-10-235-359208	PROYECTOR/////./BENQ/MS504/.	8,400.00
PESA0909800-10-235-285992	PROYECTOR/////./EPSON/MS18+/.	8,675.00
PESA0909800-10-235-285993	PROYECTOR/////EPSON/3000 LUMINAS/.	9,926.65
PESA0909402-02-001-359207	AIRE ACONDICIONADO/////./MIRAGE/.	9,800.00
PESA0909403-10-264-322920	COMPUTADORA/////./LENOVO/./.	6,960.00
PESA0909403-10-264-322926	COMPUTADORA/////./LENOVO/AIO S20 00/.	6,960.00
PESA0909600-01-052-309790	MESA//POLIPROPILENO///./PICNIC/.	7,200.00
PESA0909000-01-040-501424	Estufa/////./6 QUEMADORES Y HORNO/.	12,500.00
PESA0909000-10-004-501496	C.P.U./////./Dell/./.	13,920.00
PESA0909000-10-012-501399	COPIADORA/////./CANNON/D1320/.	11,300.00
PESA0909000-10-024-501351	LAP TOP//////TOSHIBA/./.	6,250.00
PESA0909000-10-024-501352	LAP TOP//////TOSHIBA/./.	6,250.00
PESA0909000-10-152-501173	VIDEO PROYECTOR/////././.	6,798.67
PESA0909000-10-152-501278	VIDEO PROYECTOR/////././.	7,499.01
PESA0909000-10-152-501302	VIDEO PROYECTOR/////./EPSON/S27/.	7,198.99
PESA0909000-10-152-501303	VIDEO PROYECTOR/////./EPSON/S27/.	7,198.99
PESA0909000-10-152-501304	VIDEO PROYECTOR/////./EPSON/S27/.	7,198.99
PESA0909000-10-152-501353	VIDEO PROYECTOR//////BENQ/3200/.	10,556.00
PESA0909000-10-152-501410	VIDEO PROYECTOR//////VIVITEK D554/.	7,000.00
PESA0909000-10-152-501413	VIDEO PROYECTOR//////VIVITEK D554/.	6,999.00
PESA0909000-10-152-501452	VIDEO PROYECTOR/////./EPSON/./.	7,198.99
PESA0909034-10-032-145104	Pantalla para Proyeccion/////././.	10,030.98
PESA0909034-10-032-145105	Pantalla para Proyeccion/////././.	10,030.98
PESA0909034-10-032-145106	Pantalla para Proyeccion/////././.	10,030.98
PESA0909034-10-032-145107	Pantalla para Proyeccion/////././.	10,030.98
PESA0909034-10-032-145108	Pantalla para Proyeccion/////././.	10,030.98
PESA0909000-10-235-501281	PROYECTOR/////./EPSON/S18/.	6,780.00
PESA0909000-10-235-501282	PROYECTOR/////./EPSON/S18/.	6,780.00
PESA0909000-10-235-501298	PROYECTOR/////./EPSON/./.	8,900.00
PESA0909000-10-235-501299	PROYECTOR/////./EPSON/./.	8,900.00
PESA0909034-10-032-145109	Pantalla para Proyeccion/////././.	10,030.98
PESA0909034-10-235-145098	PROYECTOR/////././.	10,030.98
PESA0909034-10-235-145099	PROYECTOR/////././.	10,030.98

Código	Descripción del Bien Mueble	Valor en libros
PESA0909034-10-235-145100	PROYECTOR/////././.	10,030.98
PESA0909034-10-235-145101	PROYECTOR/////././.	10,030.98
PESA0909034-10-235-145102	PROYECTOR/////././.	10,030.98
PESA0909041-02-001-145093	AIRE ACONDICIONADO/////././.	38,499.63
PESA0909042-09-207-007330	EQUIPO DE AUDIO/////././.	87,397.88
PESA0909042-10-037-007337	SCANNER/////././.	16,224.75
PESA0909042-10-152-007331	VIDEO PROYECTOR/////./BENQ/MX528/.	9,552.60
PESA0909042-10-152-007332	VIDEO PROYECTOR/////./BENQ/MX528/.	9,552.60
PESA0909000-10-235-501333	PROYECTOR/////EPSON/CS00897388/.	9,900.00
PESA0909000-10-235-501395	PROYECTOR/////./EPSON/-/.	8,300.00
PESA0909000-10-235-501455	PROYECTOR/////./EPSON/./.	7,159.98
PESA0909000-10-235-501456	PROYECTOR/////./EPSON/./.	7,159.98
PESA0909000-10-237-501337	COPIADORA MULTIFUNCIONAL//////CANNON/HQR40022/.	10,799.99
PESA0909000-10-264-501162	COMPUTADORA/////././.	7,656.00
PESA0909000-10-264-501163	COMPUTADORA/////././.	7,656.00
PESA0909000-10-264-501164	COMPUTADORA/////././.	7,656.00
PESA0909000-10-264-501171	COMPUTADORA/////./Gateway/./.	6,380.00
PESA0909000-10-264-501286	COMPUTADORA/////./H. P././.	8,700.00
PESA0909000-10-264-501334	COMPUTADORA//////LENOVO/V9TK550119/.	7,656.00
PESA0909000-10-264-501355	COMPUTADORA//////ACER/./.	7,540.00
PESA0909000-05-057-501332	Tanque para gas///////./.	6,500.00
PESA0909000-07-060-501314	REFRIGERADOR/////./MABE/19 GRAFITO/.	7,999.00
PESA0909000-07-060-501362	REFRIGERADOR/////MABE/./.	9,976.00
PESA0909000-07-060-501425	REFRIGERADOR/////./LG/./.	20,000.00
PESA0909000-07-060-501468	REFRIGERADOR/////././15 P/.	8,182.98
PESA0909000-07-068-501360	TELEVISION//////LG/smart tv/.	13,920.00
PESA0909000-07-166-501329	Podadora/////./Truper/./.	6,980.00
PESA0909000-07-190-501313	Estufa/////././TRIPLE INOXIMEX/.	10,964.32
PESA0909061-01-043-305790	GABINETE/MODULAR//////./.	6,960.00
PESA0909107-05-108-305735	Bomba/de Agua////././.	11,194.00
PESA0909036-07-318-145815	TURBOLICUADOR//////TORREY/TR350 BL/.	8,430.30
PESA0909036-09-133-145795	MULTIFUNCIONAL/////././.	10,053.33
PESA0909094-01-052-313369	MESA/MAQUINA DE ESCRIBIR////././.	11,368.00
PESA0909036-10-021-145794	IMPRESORA/////././.	10,053.33
PESA0909036-10-264-145793	COMPUTADORA/////././.	10,053.33
PESA0909000-09-133-501346	MULTIFUNCIONAL/////BROTHER/./.	12,471.11
PESA0909111-10-295-305654	TERMOCOLORIMETRO/////././.	27,828.40
PESA0909039-10-037-145123	SCANNER/////././.	25,023.52
PESA0909039-10-235-145124	PROYECTOR/////./BENQ/mx525xga/.	9,280.00
PESA0909040-01-052-145614	MESA/////././.	7,335.84
PESA0909040-05-112-145613	Tarja/////././.	14,024.40
PESA0909040-07-203-145612	Fogon/////././.	13,920.00
PESA0909150-10-152-308190	VIDEO PROYECTOR/////EPSON/./V9TK5312302	6,090.00
PESA0909042-10-264-007365	COMPUTADORA/////./APPLE/MK442E/A/.	29,999.92
PESA0909200-09-058-308125	Bocina/////./Steren/./.	8,900.00
PESA0909200-09-133-308126	MULTIFUNCIONAL/////./BROTHER/./.	9,000.00
PESA0909200-10-004-308154	C.P.U./////./Compaq/./.	7,076.00
PESA0909200-10-004-308157	C.P.U./////./Compaq/./.	7,076.00
PESA0909200-10-004-308160	C.P.U./////./Compaq/./.	7,076.00
PESA0909200-10-004-308161	C.P.U./////./Compaq/./.	7,076.00
PESA0909250-10-024-293216	LAP TOP/////./TOSHIBA/./.	6,112.50
PESA0909034-10-235-145103	PROYECTOR/////././.	10,030.98
PESA0909401-07-117-319245	TELE PANTALLA/////././37219779	10,000.00
PESA0909401-07-117-319323	TELE PANTALLA/////./LG/./.	8,500.00
PESA0909150-10-152-308191	VIDEO PROYECTOR/////BENQ/./V9TK5312302	6,410.00
PESA0909150-10-264-308176	COMPUTADORA//////ACER/./.	7,308.00
PESA0909150-10-264-308178	COMPUTADORA//////LENOVO/./.	6,380.00
PESA0909150-10-264-308181	COMPUTADORA//////ACER/./.	6,380.00
PESA0909150-10-264-308186	COMPUTADORA//////./DESKTOP/.	6,380.00
PESA0909162-09-056-145091	TELEFONO/////./Cisco/7945/MULTILINEA	8,221.50
PESA0909401-07-060-319240	REFRIGERADOR/Vertical////././-/0725762-36558-U	21,860.00
PESA0909000-10-264-501392	COMPUTADORA/ALL ONE////./LENOVO/C45/.	6,585.00
PESA0909000-10-264-501396	COMPUTADORA/ALL ONE////./LENOVO/C45/.	6,585.00
PESA0909401-09-058-319249	Bocina/////././.	9,999.20
PESA0909401-09-058-319407	Bocina/////./SONY/./.	9,999.00
PESA0909200-10-235-308158	PROYECTOR/////./Infocus/./.	8,716.88
PESA0909200-10-264-308150	COMPUTADORA/////././.	9,512.00
PESA0909200-10-264-308153	COMPUTADORA/////././.	9,512.00
PESA0909401-09-062-319250	Bafle/////././AMPLIFICADO/.	6,589.96
PESA0909401-09-062-319418	Bafle/////./BAF515/./	8,811.00
PESA0909401-07-117-319653	TELE PANTALLA/////./SONY/./37219779	10,000.00
PESA0909401-07-129-319442	Congelador/////././TAPA COFRE/.	10,900.00
PESA0909402-01-029-357806	Congelador/////././FFFC18M6/.	11,399.00

Código	Descripción del Bien Mueble	Valor en libros
PESA0909402-01-029-357867	Congelador/Horizontal////./DANBY/.	6,499.00
PESA0909402-01-052-357903	MESA/////././.	8,110.72
PESA0909402-01-052-358188	MESA/////./PIC NIC/.	7,018.00
PESA0909402-01-052-358189	MESA/////./PIC NIC/.	7,018.00
PESA0909402-01-052-358190	MESA/////./PIC NIC/.	7,018.00
PESA0909402-01-052-358597	MESA/////./-/.	8,110.72
PESA0909401-10-130-319273	CAÑON PROYECTOR/////././PJWX2240	7,540.00
PESA0909401-10-152-319252	VIDEO PROYECTOR/////./EPSON/./.	8,199.00
PESA0909401-10-152-319274	VIDEO PROYECTOR/////./OPTOMA/S312/.	6,700.00
PESA0909401-10-152-319281	VIDEO PROYECTOR/////./EPSON/-/-	6,963.97
PESA0909401-10-152-319361	VIDEO PROYECTOR/////./EPSON/POWERLITE S18+ 3000 LUM/.	8,549.99
PESA0909401-10-152-319362	VIDEO PROYECTOR/////././.	6,700.00
PESA0909401-10-152-319369	VIDEO PROYECTOR/////BENQ/./.	11,626.00
PESA0909401-10-152-319383	VIDEO PROYECTOR/////./EPSON/./.	8,199.00
PESA0909401-10-152-319387	VIDEO PROYECTOR/////./OPTOMA/S312/-	6,700.00
PESA0909401-10-152-319391	VIDEO PROYECTOR/////./EPSON/730HD/-	9,999.00
PESA0909401-10-152-319396	VIDEO PROYECTOR/////./EPSON/./.	7,198.99
PESA0909401-10-152-319404	VIDEO PROYECTOR/////EPSON/./.	7,198.99
PESA0909401-10-152-319408	VIDEO PROYECTOR/////./EPSON/730HD/.	9,999.00
PESA0909401-10-152-319427	VIDEO PROYECTOR/////./ACER/./.	6,356.80
PESA0909401-10-152-319432	VIDEO PROYECTOR/////./ACER/./.	6,356.80
PESA0909401-10-152-319443	VIDEO PROYECTOR/////./ACER/./.	6,356.80
PESA0909401-10-152-319452	VIDEO PROYECTOR/////./EPSON/./.	7,999.00
PESA0909401-10-152-319469	VIDEO PROYECTOR/////./EPSON/./.	7,997.99
PESA0909401-10-152-319486	VIDEO PROYECTOR/////./EPSON/POWERLITE S18+ 3000 LUM/.	8,999.00
PESA0909401-10-152-319489	VIDEO PROYECTOR/////OPTOMA/./.	6,700.00
PESA0909401-10-152-319499	VIDEO PROYECTOR/////EPSON/./.	7,198.99
PESA0909401-10-152-319502	VIDEO PROYECTOR/////OPTOMA/S312/./	6,700.00
PESA0909401-10-152-319566	VIDEO PROYECTOR/////./EPSON/./.	7,198.99
PESA0909401-10-152-319567	VIDEO PROYECTOR/////./EPSON/./.	7,198.99
PESA0909401-10-152-319608	VIDEO PROYECTOR/////./ACER/./.	8,050.01
PESA0909401-10-152-319624	VIDEO PROYECTOR/////./AMPLIFICADO/.	9,999.00
PESA0909401-10-152-319628	VIDEO PROYECTOR/////./VIEW SONIC/./.	7,000.00
PESA0909250-10-264-293213	COMPUTADORA/////.//./.	8,352.00
PESA0909300-10-235-308039	PROYECTOR/////././.	10,945.09
PESA0909401-10-024-319256	LAP TOP/////./H. P././.	6,999.00
PESA0909401-10-024-319282	LAP TOP/////./ACER/ES-522-86AU/-	8,999.00
PESA0909401-10-024-319370	LAP TOP/LED////./ACER/ASPIRE ONE N2600/NUSGAAL00120119FA17600/	6,960.00
PESA0909401-10-024-319371	LAP TOP/LED////./ACER/ASPIRE ONE N2600/NUSGAAL001201137667600/	6,960.00
PESA0909401-10-024-319372	LAP TOP/LED////./ACER/ASPIRE ONE N2600/NUSGAAL0012011715D7600/	6,960.00
PESA0909401-10-024-319373	LAP TOP/LED////./ACER/ASPIRE ONE N2600/NUSGAAL00120119CA77600/	6,960.00
PESA0909401-10-024-319374	LAP TOP/LED////./ACER/ASPIRE ONE N2600/NUSGAAL00120116D087600/	6,960.00
PESA0909401-10-024-319375	LAP TOP/LED////./ACER/ASPIRE ONE N2600/NUSGAAL0012011374D7600/	6,960.00
PESA0909401-10-024-319376	LAP TOP/LED////./ACER/ASPIRE ONE N2600/NUSGAAL0012010E7097600/	6,960.00
PESA0909401-10-024-319377	LAP TOP/LED////./ACER/ASPIRE ONE N2600/NUSGAAL001201137447600/	6,960.00
PESA0909401-10-024-319378	LAP TOP/LED////./ACER/ASPIRE ONE N2600/NUSGAAL0012011710C7600/	6,960.00
PESA0909401-10-024-319379	LAP TOP/LED////./ACER/ASPIRE ONE N2600/NUSGAAL00120119CC57600/	6,960.00
PESA0909401-10-024-319380	LAP TOP/LED////./ACER/ASPIRE ONE N2600/NUSGAAL0012011384B7600/	6,960.00
PESA0909401-10-024-319521	LAP TOP/////./MACBOOK AIR 13.31/.	17,999.00
PESA0909401-10-235-319451	PROYECTOR/////./EPSON/./.	9,637.00
PESA0909401-10-235-319481	PROYECTOR/////./EPSON/./.	8,999.00
PESA0909401-10-235-319563	PROYECTOR/////./WIRELESS/.	10,842.79
PESA0909402-10-024-357809	LAP TOP/////./GHIA/.	6,462.36
PESA0909402-10-024-357899	LAP TOP/////./TOSHIBA/./5E137178P	6,499.99
PESA0909402-10-024-357900	LAP TOP/////./TOSHIBA/./5E137178P	6,499.99
PESA0909402-10-024-357901	LAP TOP/////./TOSHIBA/./5E137178P	6,499.99
PESA0909402-10-024-358012	LAP TOP/////./H. P././5CD5201B2K	10,999.00
PESA0909402-10-024-358080	LAP TOP//////H. P./500GB/5CD24344CL/	7,500.00
PESA0909402-10-024-358081	LAP TOP//////H. P./500GB/5CD24344DR/	7,500.00
PESA0909402-10-024-358082	LAP TOP//////H. P./500GB/5CD24344DP/	7,500.00
PESA0909402-10-024-358104	LAP TOP//////ACER/./.	6,499.48
PESA0909402-10-024-358105	LAP TOP//////ACER/./.	6,499.48
PESA0909402-10-024-358161	LAP TOP/////./LENOVO/YOGA/.	11,664.00
PESA0909402-10-024-358240	LAP TOP//////TOSHIBA/C55C5206S/.	8,999.00
PESA0909402-10-024-358319	LAP TOP/////./H. P././.	12,490.00
PESA0909402-10-024-358390	LAP TOP/////././.	9,628.00
PESA0909402-10-024-358514	LAP TOP/////././.	8,999.00
PESA0909401-10-012-319272	COPIADORA/Multifuncional////././W3058603038	14,813.20
PESA0909401-10-012-319538	COPIADORA/////./SAMSUNG/6555N/.	16,820.00
PESA0909401-10-012-319604	COPIADORA/////././.	21,029.90
PESA0909401-10-021-319428	IMPRESORA/////./H. P././.	6,113.20
PESA0909401-09-133-319494	MULTIFUNCIONAL/////Sharp/./FM55103	8,300.00
PESA0909401-09-133-319649	MULTIFUNCIONAL/////./ECOSYS/.	23,500.09

Código	Descripción del Bien Mueble	Valor en libros
PESA0909402-03-119-358447	Juego Infantil Gusano/////./RESBALADILLA/.	8,932.00
PESA0909402-03-156-358250	Juego Infantil///////./	8,110.72
PESA0909402-03-156-358251	Juego Infantil///////./	8,110.72
PESA0909402-04-019-358363	DESBROZADORA/////././.	6,800.00
PESA0909402-04-019-358749	DESBROZADORA/////././.	7,016.00
PESA0909402-05-106-358513	Batidora/////././.	9,944.15
PESA0909402-05-194-358238	TANQUE/////./CISTERNA/.	15,913.99
PESA0909402-07-043-358378	Licuadora/Industrial////./TAPISA/.	7,360.00
PESA0909402-07-043-358508	Licuadora/////././1412962	7,140.00
PESA0909402-22-069-357894	Parrilla/////././.	9,264.92
PESA0909402-22-069-358342	Parrilla/////././.	10,456.99
PESA0909402-22-069-358503	Parrilla/////././028000315/	9,150.00
PESA0909402-22-207-357895	TANQUE/////././.	7,500.00
PESA0909403-01-038-322646	ESCRITORIO/////././.	11,699.10
PESA0909402-07-060-357870	REFRIGERADOR/////./TORREY/VRD18/.	11,738.01
PESA0909401-10-235-319586	PROYECTOR/////./EPSON/./.	7,159.98
PESA0909401-10-264-319270	COMPUTADORA/////././.	7,192.00
PESA0909401-10-264-319654	COMPUTADORA/////./PC ONLY DELL OUTLET/.	7,540.00
PESA0909402-07-129-358318	Congelador///////./	8,200.01
PESA0909402-07-129-358366	Congelador///////./.	7,132.81
PESA0909402-07-129-358826	Congelador/////././.	10,890.00
PESA0909402-07-166-358239	Podadora/////././.	7,792.00
PESA0909402-07-117-357703	TELE PANTALLA/LED////./SAMSUNG/./.	6,090.00
PESA0909402-07-117-357704	TELE PANTALLA/LED////./SAMSUNG/./.	6,090.00
PESA0909402-07-117-357708	TELE PANTALLA/////./IOGITECH/./.	7,290.00
PESA0909402-07-117-357832	TELE PANTALLA/////SAMSUNG/32/4HD120P	6,931.00
PESA0909402-01-056-358084	Nicho para bandera///////./.	6,200.00
PESA0909402-01-056-358321	Nicho para bandera/////././.	9,000.00
PESA0909402-01-056-358388	Nicho para bandera/////././.	6,200.00
PESA0909402-09-016-358835	Microfono/INALAMBRIC0/////SISTEMA/.	7,586.40
PESA0909402-01-207-358322	CASA DE ALMACENAMIENTO///////./.	13,599.00
PESA0909402-02-001-357891	AIRE ACONDICIONADO/////././.	9,299.00
PESA0909402-02-001-358523	AIRE ACONDICIONADO/////././.	7,580.98
PESA0909401-09-058-319656	Bocina/////./AMPLIFICADA CON TRIPIE/.	6,858.00
PESA0909401-09-058-319657	Bocina/////./PASIVA CON TRIPIE/.	6,322.00
PESA0909401-10-285-319164	PIZARRON INTERACTIVO/////././.	13,920.00
PESA0909401-10-152-319658	VIDEO PROYECTOR/////./EPSON/600X800 3000LUM/.	9,164.00
PESA0909402-09-133-357714	MULTIFUNCIONAL/////./EPSON/./.	6,759.90
PESA0909402-09-133-357772	MULTIFUNCIONAL/////./EPSON/./.	6,759.90
PESA0909402-09-133-358102	MULTIFUNCIONAL/////./EPSON/l565/.	6,250.00
PESA0909402-09-133-358103	MULTIFUNCIONAL/////./EPSON/l565/.	6,250.00
PESA0909402-09-133-358192	MULTIFUNCIONAL/////./BROTHER/./.	6,572.00
PESA0909402-10-235-357810	PROYECTOR/////./ACER/./.	6,197.88
PESA0909402-10-235-357833	PROYECTOR/////VIEW SONIC/./5134SVGAOPL	7,522.83
PESA0909402-10-235-358152	PROYECTOR/////BENQ/MS 504/.	9,900.00
PESA0909402-10-235-358153	PROYECTOR/////BENQ/MS 504/.	9,900.00
PESA0909402-10-152-357710	VIDEO PROYECTOR/////././.	8,886.67
PESA0909402-10-152-357815	VIDEO PROYECTOR/////./EPSON/730HD/.	9,999.00
PESA0909402-10-152-358106	VIDEO PROYECTOR/////ACER/X1185 3D/.	8,001.68
PESA0909402-10-152-358169	VIDEO PROYECTOR/////./EPSON/730HD/-	9,999.00
PESA0909402-10-152-358180	VIDEO PROYECTOR//////./.	8,886.67
PESA0909402-10-152-358344	VIDEO PROYECTOR/////./OPTOMA/./.	6,900.00
PESA0909402-10-152-358456	VIDEO PROYECTOR/////EPSON/X17/.	7,999.00
PESA0909402-10-152-358459	VIDEO PROYECTOR/////./EPSON/./.	9,999.00
PESA0909402-10-152-358460	VIDEO PROYECTOR/////./EPSON/./.	9,999.00
PESA0909402-10-152-358472	VIDEO PROYECTOR/////./EPSON/X17/.	7,999.00
PESA0909402-10-152-358505	VIDEO PROYECTOR/////./EPSON/./.	8,199.00
PESA0909402-10-152-358537	VIDEO PROYECTOR/////./EPSON/X27/.	8,199.00
PESA0909402-10-264-357819	COMPUTADORA/////LENOVO/./DC2416HZ	9,280.00
PESA0909402-10-264-357834	COMPUTADORA/ALL ONE////LENOVO/ACE2000/.	9,280.00
PESA0909402-10-264-357873	COMPUTADORA/////./LENOVO/./.	6,960.00
PESA0909402-10-264-357881	COMPUTADORA/////./H. P././.	6,960.00
PESA0909402-10-264-357882	COMPUTADORA/////./H. P././.	6,960.00
PESA0909402-10-264-358010	COMPUTADORA/////./H. P././.	8,120.00
PESA0909402-10-264-358222	COMPUTADORA/////LENOVO/./.	6,612.00
PESA0909402-10-264-358223	COMPUTADORA/////LENOVO/./.	6,612.00
PESA0909402-10-264-358224	COMPUTADORA/////LENOVO/./.	6,612.00
PESA0909402-10-264-358315	COMPUTADORA/////./LENOVO/./.	7,540.00
PESA0909402-10-264-358359	COMPUTADORA/////./LENOVO/./.	9,280.00
PESA0909402-10-264-358371	COMPUTADORA/////./GHIA/.	6,960.00
PESA0909402-10-264-358391	COMPUTADORA/////./LENOVO/./.	8,584.00
PESA0909402-10-264-358392	COMPUTADORA/////./LENOVO/./.	8,584.00
PESA0909402-10-264-358412	COMPUTADORA/ALL ONE////./ACER/AZ-1621 MD21/-	7,999.19

Código	Descripción del Bien Mueble	Valor en libros
PESA0909402-10-264-358420	COMPUTADORA/////./H. P././.	6,960.00
PESA0909402-10-264-358421	COMPUTADORA/////./H. P././.	6,960.00
PESA0909402-10-264-358422	COMPUTADORA/////./H. P././.	6,960.00
PESA0909402-10-264-358426	COMPUTADORA/////./H. P././.	6,960.00
PESA0909402-10-264-358427	COMPUTADORA/////./H. P././.	6,960.00
PESA0909402-10-264-358428	COMPUTADORA/////./H. P././.	6,960.00
PESA0909402-10-264-358435	COMPUTADORA/////./H. P././.	6,960.00
PESA0909402-10-264-358436	COMPUTADORA/////./H. P././.	6,960.00
PESA0909402-10-264-358437	COMPUTADORA/////./H. P././.	6,960.00
PESA0909402-10-264-358455	COMPUTADORA//////ACER/MD2021.5/.	8,299.00
PESA0909402-10-264-358473	COMPUTADORA/////./ACER/DESKTOP AZ-621 MD20/.	8,299.00
PESA0909402-10-264-358534	COMPUTADORA/////./H. P././.	7,785.92
PESA0909402-10-264-358535	COMPUTADORA/////./H. P././.	7,785.92
PESA0909402-06-036-358519	Tinaco////NEGRO///./	18,108.26
PESA0909402-09-133-358739	MULTIFUNCIONAL/////./BROTHER/./.	8,999.00
PESA0909403-01-206-322087	MUEBLE/////./DESAYUNADOR/-	6,186.66
PESA0909403-01-206-322088	MUEBLE/////./DESAYUNADOR/-	6,186.66
PESA0909403-01-206-322089	MUEBLE/////./DESAYUNADOR/-	6,186.66
PESA0909402-10-235-358191	PROYECTOR/////./BENQ/./.	11,111.64
PESA0909402-10-235-358230	PROYECTOR//////EPSON/./.	6,282.80
PESA0909402-10-235-358612	PROYECTOR//////EPSON/./.	10,440.00
PESA0909402-10-235-358614	PROYECTOR//////EPSON/./V9TK5203280	6,199.16
PESA0909403-02-021-322578	PIZARRON/////././.	11,722.96
PESA0909403-02-021-322579	PIZARRON/////././.	11,722.96
PESA0909402-10-205-358448	PANTALLA/LED////./SAMSUNG/40" FHD SMART/.	8,699.00
PESA0909402-10-205-358520	PANTALLA//////PHILIPS/./.	7,299.00
PESA0909403-04-019-322439	DESBROZADORA/////././.	6,698.49
PESA0909403-04-019-322554	DESBROZADORA/////./Honda/./.	7,665.23
PESA0909402-10-130-358686	CAÑON PROYECTOR//////ACER/X1173A/.	7,000.00
PESA0909403-09-058-322473	Bocina/////././.	6,844.00
PESA0909403-07-060-322150	REFRIGERADOR/////./DAEWOOD/./.	7,038.00
PESA0909403-07-060-322189	REFRIGERADOR//////MABE/RMT1951XMXC/.	7,999.00
PESA0909403-07-060-322629	REFRIGERADOR/////./Whirlpool/./	6,250.00
PESA0909403-07-060-322630	REFRIGERADOR/////./Whirlpool/./	6,250.00
PESA0909403-05-200-322819	FILTRO/////././.	19,475.24
PESA0909403-09-133-322077	MULTIFUNCIONAL/////./Sharp/1004/55003609	11,990.00
PESA0909403-09-133-322474	MULTIFUNCIONAL/////./H. P././.	8,584.00
PESA0909403-09-133-322486	MULTIFUNCIONAL/////././.	7,598.00
PESA0909402-07-190-358827	Estufa/////./T/ ESTUFON/.	6,131.42
PESA0909402-10-152-358572	VIDEO PROYECTOR/////./OPTOMA/./.	6,376.00
PESA0909402-10-152-358581	VIDEO PROYECTOR/////./EPSON/S18+/.	6,290.00
PESA0909403-07-117-322479	TELE PANTALLA/////././.	11,499.00
PESA0909403-07-117-322518	TELE PANTALLA/////./PANASONIC/./.	8,479.16
PESA0909403-07-117-322576	TELE PANTALLA/////././.	11,695.85
PESA0909403-07-117-322577	TELE PANTALLA/////././.	11,695.85
PESA0909403-07-117-322609	TELE PANTALLA/////././.	9,354.99
PESA0909403-07-117-322610	TELE PANTALLA/////././.	9,354.99
PESA0909403-07-117-322619	TELE PANTALLA/////./LG/./.	11,799.42
PESA0909403-07-117-322645	TELE PANTALLA/////./SAMSUNG/./.	9,699.00
PESA0909403-07-117-322649	TELE PANTALLA/////./LG/./.	10,299.00
PESA0909403-07-126-322449	Rebanadora/////././.	7,052.00
PESA0909403-07-165-322051	Hidrolavadora/////./K 5 MX ALTA PRESION 2000PSI/013021	7,200.00
PESA0909403-07-166-322435	Podadora/////././.	8,337.33
PESA0909403-07-166-322440	Podadora/////././.	8,644.99
PESA0909403-07-166-322456	Podadora///////./.	7,899.99
PESA0909403-07-166-322555	Podadora/////./Honda/./.	9,186.14
PESA0909403-10-012-322129	COPIADORA//////BROTHER/MFC8710DW/.	7,539.92
PESA0909403-10-012-322137	COPIADORA/////./BROTHER/MFC-8710 DW/-	7,539.92
PESA0909403-10-012-322142	COPIADORA//////BROTHER/MFC8710DW/.	7,539.92
PESA0909403-10-012-322604	COPIADORA/////././.	8,347.00
PESA0909403-09-062-322298	Bafle///////./.	7,590.00
PESA0909403-09-133-322551	MULTIFUNCIONAL/////H. P./M225/.	7,204.52
PESA0909403-09-133-322740	MULTIFUNCIONAL/////./LASER CAN D1320/.	6,499.00
PESA0909402-07-060-358079	REFRIGERADOR//////TORREY/./.	22,596.80
PESA0909402-07-060-358367	REFRIGERADOR//////VR/.	18,167.11
PESA0909403-10-024-322138	LAP TOP//////LENOVO/G403/.	6,665.00
PESA0909403-10-024-322139	LAP TOP//////LENOVO/G403/.	6,665.00
PESA0909403-10-024-322308	LAP TOP/////./C/ MOCHILA/.	7,159.98
PESA0909403-10-024-322364	LAP TOP//////LENOVO/./.	9,780.01
PESA0909403-10-024-322381	LAP TOP//////TOSHIBA/L45D-C4202W/.	9,299.00
PESA0909403-10-024-322454	LAP TOP/////././.	12,495.60
PESA0909403-10-024-322458	LAP TOP/////./H. P./NOT- 3327 14-AC101LA/-	6,250.00
PESA0909403-10-024-322459	LAP TOP/////./H. P./NOT- 3327 14-AC101LA/-	6,250.00

Código	Descripción del Bien Mueble	Valor en libros
PESA0909403-10-024-322460	LAP TOP//////ASUS/X453MA/.	7,000.00
PESA0909403-10-024-322507	LAP TOP//////H. P././.	9,512.00
PESA0909403-10-024-322570	LAP TOP/////./LENOVO/./.	7,714.00
PESA0909403-10-024-322571	LAP TOP/////./LENOVO/./.	7,714.00
PESA0909403-10-024-322572	LAP TOP/////./LENOVO/./.	7,714.00
PESA0909403-10-024-322605	LAP TOP/////././.	9,148.00
PESA0909403-10-024-322700	LAP TOP/////./N3050/.	6,246.60
PESA0909403-10-024-322701	LAP TOP/////./N3050/.	6,246.60
PESA0909403-10-024-322767	LAP TOP/////./E5 411/.	8,004.00
PESA0909402-10-024-358731	LAP TOP/////./H. P./PAVILION 15-AB004LA/.	11,999.01
PESA0909402-10-024-358845	LAP TOP/////./H. P./15 R235/.	6,999.00
PESA0909402-09-063-358551	Mezclador de Sonido/////./-/.	10,179.00
PESA0909403-10-130-322115	CAÑON PROYECTOR//////BR332 TEXA/.	9,964.40
PESA0909403-10-130-322116	CAÑON PROYECTOR//////BR332 TEXA/.	9,964.40
PESA0909403-10-130-322622	CAÑON PROYECTOR/////././.	7,500.00
PESA0909403-10-152-322069	VIDEO PROYECTOR/////./EPSON/POWERLITE X27/.	8,199.00
PESA0909403-10-152-322084	VIDEO PROYECTOR/////./EPSON/X27/VU3K4Z01601	8,199.00
PESA0909403-10-152-322272	VIDEO PROYECTOR/////SONY/SVGA3300/.	9,280.00
PESA0909403-10-152-322360	VIDEO PROYECTOR/////./BENQ/./.	9,442.21
PESA0909403-10-152-322361	VIDEO PROYECTOR/////EPSON/730HD/.	9,999.00
PESA0909403-10-152-322405	VIDEO PROYECTOR/////./OPTOMA/./.	6,150.00
PESA0909403-10-152-322406	VIDEO PROYECTOR/////./OPTOMA/./.	6,150.00
PESA0909403-10-152-322475	VIDEO PROYECTOR/////./BENQ/./.	8,004.00
PESA0909403-10-152-322511	VIDEO PROYECTOR/////./EPSON/-/-	8,990.00
PESA0909403-10-152-322532	VIDEO PROYECTOR/////././.	15,478.99
PESA0909403-10-152-322573	VIDEO PROYECTOR/////./SONY/./.	8,299.00
PESA0909403-10-152-322615	VIDEO PROYECTOR/////././.	6,990.00
PESA0909403-10-152-322616	VIDEO PROYECTOR/////././.	6,990.00
PESA0909403-10-152-322638	VIDEO PROYECTOR/////./EPSON/./.	7,997.99
PESA0909403-10-152-322647	VIDEO PROYECTOR/////././.	7,198.99
PESA0909403-10-152-322667	VIDEO PROYECTOR/////./EPSON/S18+/V9TK5312305/	6,180.00
PESA0909403-10-152-322669	VIDEO PROYECTOR/////././.	8,999.00
PESA0909403-10-152-322686	VIDEO PROYECTOR/////./EPSON/HOME CINEMA 750HD/-	12,449.00
PESA0909402-07-117-358742	TELE PANTALLA/LED////././.	11,251.99
PESA0909403-10-205-322245	PANTALLA/LED////./HAIER 55" M600 FULL/-	9,354.99
PESA0909403-10-205-322753	PANTALLA/LED////./LG/50" SMART/./	11,499.00
PESA0909403-10-264-322286	COMPUTADORA/////./H. P././.	9,280.00
PESA0909403-10-264-322482	COMPUTADORA/////././.	11,600.00
PESA0909403-10-264-322483	COMPUTADORA/////././.	11,600.00
PESA0909403-10-264-322620	COMPUTADORA/////./H. P././.	6,960.00
PESA0909403-10-264-322643	COMPUTADORA/////././.	9,280.00
PESA0909403-10-264-322650	COMPUTADORA/////././.	11,600.00
PESA0909403-10-264-322736	COMPUTADORA/ALL ONE////./LENOVO/DESKTOP/.	6,550.00
PESA0909403-10-235-322348	PROYECTOR/////././.	6,250.00
PESA0909403-10-235-322349	PROYECTOR/////././.	6,250.00
PESA0909403-10-235-322655	PROYECTOR/////./EPSON/./.	7,100.00
PESA0909403-10-235-322709	PROYECTOR/////./EPSON/S18+ 3000LUM/V9TK5100753	6,199.16
PESA0909403-10-235-322773	PROYECTOR/////./EPSON/./.	6,800.00
PESA0909403-10-264-322737	COMPUTADORA/ALL ONE////./LENOVO/DESKTOP/.	6,550.00
PESA0909403-10-264-322843	COMPUTADORA/////./IDEACENTRE/.	9,280.00
PESA0909403-10-285-322074	PIZARRON INTERACTIVO/////./MULTITOUCH/PIAM15PTDDP333/	15,022.00
PESA0909500-01-052-315262	MESA/////./PICK NICK GRANDE/.	6,200.00
PESA0909500-01-052-315460	MESA/////./PICK NICK GRANDE/.	6,200.00
PESA0909500-01-052-315775	MESA/CIRCULAR////./P/JARDIN/-	7,530.00
PESA0909500-03-097-315378	Juego de Resbaladilla/////./-/.	14,720.40
PESA0909402-09-207-358173	EQUIPO DE AUDIO/////Steren/./.	7,520.00
PESA0909500-03-117-315823	Columpio/////./MEDIANA 4 ASIEN/-	6,199.07
PESA0909500-04-019-315349	DESBROZADORA/////./ECHO 45.7/.	9,650.01
PESA0909402-10-264-358536	COMPUTADORA/////./H. P././.	7,785.92
PESA0909402-10-264-358571	COMPUTADORA/ALL ONE////./H. P./DESKTOP 23-R025/.	10,993.00
PESA0909500-07-060-315249	REFRIGERADOR/////Whirlpool/./.	6,739.00
PESA0909500-07-060-315261	REFRIGERADOR/////././.	6,990.00
PESA0909500-07-060-315556	REFRIGERADOR////DE 2 PUERTAS/./REFM-RMT 1951/-	7,954.18
PESA0909500-07-060-315636	REFRIGERADOR////Gris/./MABE/1130/-	6,199.97
PESA0909500-07-060-315719	REFRIGERADOR////Gris/./MABE/1131/-	6,980.00
PESA0909500-07-129-315500	Congelador/Horizontal///Blanco/././CONM-CHM11B/.	6,499.13
PESA0909500-07-129-315521	Congelador/Horizontal////./COFRE CH-2/.	12,500.00
PESA0909500-07-129-315814	Congelador/Horizontal///Blanco/././CHM11B/-	6,499.13
PESA0909500-10-012-315220	COPIADORA/DIGITAL////./Ricoh/MP171/V4409103757	12,999.99
PESA0909500-10-012-315442	COPIADORA/////./CANNON/D1320/.	7,150.00
PESA0909500-10-012-315548	COPIADORA/////./Sharp/AL 2031/-	9,700.00
PESA0909500-10-012-315654	COPIADORA/////././IR-1435I/RZE01024	16,899.99
PESA0909500-10-012-315737	COPIADORA/////./CANNON/D132035/.	7,150.01

Código	Descripción del Bien Mueble	Valor en libros
PESA0909500-10-012-315821	COPIADORA/////./CANNON/IMAGE CLASS D530/-	6,332.47
PESA0909403-07-190-322597	Estufa/////././.	13,920.00
PESA0909500-09-133-315449	MULTIFUNCIONAL/////./EPSON/L565 33PMM/.	8,090.00
PESA0909500-09-133-315529	MULTIFUNCIONAL/////./CANNON/1320/.	8,999.99
PESA0909500-09-133-315562	MULTIFUNCIONAL/////./BROTHER/MFC-8710DW WIRELES/-	8,489.99
PESA0909500-09-133-315774	MULTIFUNCIONAL/////./Sharp/AL2031/55004332	8,996.99
PESA0909500-10-021-315346	IMPRESORA/////./H. P./1025NW/.	7,800.00
PESA0909500-10-021-315536	IMPRESORA/Multifuncional////./H. P./X476DW/-	11,060.00
PESA0909500-09-062-315295	Bafle/////./AMPLIFICADOR/.	6,500.00
PESA0909500-09-062-315450	Bafle/////./Autec/ACTIVO 15"/.	10,500.00
PESA0909500-10-024-315225	LAP TOP/////./Gateway/NE512/.	6,884.68
PESA0909500-10-024-315230	LAP TOP/////./H. P./WOO1LA/.	6,199.99
PESA0909500-10-024-315303	LAP TOP/////./H. P./-/.	6,400.01
PESA0909500-10-024-315348	LAP TOP/////./LENOVO/IDEAPAD G40/.	6,561.99
PESA0909500-10-024-315379	LAP TOP/////./ACER/ASPIRE 14"/.	7,810.00
PESA0909500-10-024-315380	LAP TOP/////./ACER/ASPIRE 14"/.	7,810.00
PESA0909500-10-024-315381	LAP TOP/////./ACER/ASPIRE 14"/.	7,810.00
PESA0909500-10-024-315511	LAP TOP/////./ASUS/X453M N2940/-	7,833.33
PESA0909500-10-024-315512	LAP TOP/////./ASUS/X453M N2940/-	7,833.33
PESA0909500-10-024-315513	LAP TOP/////./ASUS/X453M N2940/-	7,833.33
PESA0909500-10-024-315561	LAP TOP/////./ASUS/INTEL CELERON N2940/-	6,500.00
PESA0909500-10-024-315624	LAP TOP/////./Dell/CORE 13 14"/DCCOMDLL	11,495.00
PESA0909500-10-024-315627	LAP TOP/////./Dell/INSPIRIR/-	9,498.00
PESA0909403-10-024-322791	LAP TOP/////././.	9,799.00
PESA0909403-10-024-322792	LAP TOP/////././.	9,799.00
PESA0909500-10-152-315240	VIDEO PROYECTOR/////EPSON/./.	7,198.99
PESA0909500-10-152-315286	VIDEO PROYECTOR/////./BENQ/MS504/.	7,140.59
PESA0909500-10-152-315287	VIDEO PROYECTOR/////./BENQ/MS504/.	7,140.59
PESA0909500-10-152-315294	VIDEO PROYECTOR/////./EPSON/POWERLITE S18 H552A/-	6,500.00
PESA0909500-10-152-315296	VIDEO PROYECTOR/////./BENQ/300 LUMS/.	6,500.00
PESA0909500-10-152-315337	VIDEO PROYECTOR/////./BENQ/MSS04/.	8,900.00
PESA0909500-10-152-315361	VIDEO PROYECTOR/////./VIEW SONIC/3200 LUMENES/.	7,833.33
PESA0909500-10-152-315362	VIDEO PROYECTOR/////./ACER/3200 LUMENES/.	7,833.33
PESA0909500-10-152-315363	VIDEO PROYECTOR/////./ACER/3200 LUMENES/.	7,833.33
PESA0909500-10-152-315370	VIDEO PROYECTOR/////./ACER/3200 LUMENES/.	8,021.40
PESA0909500-10-152-315414	VIDEO PROYECTOR/////./EPSON/S18/.	8,000.00
PESA0909500-10-152-315415	VIDEO PROYECTOR/////./EPSON/S18/.	8,000.00
PESA0909500-10-152-315447	VIDEO PROYECTOR/////./ACER/X1185S 3200 LUM/.	11,389.99
PESA0909500-10-152-315510	VIDEO PROYECTOR/////./EPSON/S18+/-	9,500.01
PESA0909500-10-152-315515	VIDEO PROYECTOR/////./EPSON/S27/-	7,198.99
PESA0909500-10-152-315528	VIDEO PROYECTOR/////./BENQ/-/.	6,490.00
PESA0909500-10-152-315564	VIDEO PROYECTOR/////./SONY/VPL-DX142/-	9,999.00
PESA0909500-10-260-315539	NETBOOK/////./ASUS/N3540 15"/-	9,888.13
PESA0909500-10-264-315222	COMPUTADORA/////./H. P./EMP. G5R30LT/.	8,000.00
PESA0909500-10-264-315255	COMPUTADORA/////././.	6,700.00
PESA0909500-10-264-315260	COMPUTADORA/////././.	6,960.00
PESA0909500-10-264-315352	COMPUTADORA/////./LENOVO/2GB/.	7,946.00
PESA0909500-10-264-315353	COMPUTADORA/////./LENOVO/2GB/.	7,946.00
PESA0909500-10-264-315364	COMPUTADORA/////./LENOVO/IDEACENTER/.	7,717.33
PESA0909500-10-264-315365	COMPUTADORA/////./LENOVO/IDEACENTER/.	7,717.33
PESA0909500-10-264-315366	COMPUTADORA/////./LENOVO/IDEACENTER/.	7,717.33
PESA0909500-10-264-315382	COMPUTADORA/ALL ONE////./H. P./205 G1/.	7,888.00
PESA0909500-10-264-315530	COMPUTADORA/ALL ONE////./LENOVO/IDEACENTRE C260 CDC J1800/57326984	10,845.85
PESA0909500-10-264-315540	COMPUTADORA/ALL ONE////./LENOVO/IDEACENTRE C260 CDC J1800/57326984	10,845.86
PESA0909500-10-264-315570	COMPUTADORA/ALL ONE////./H. P./18-4415LA K5G04AA/.	6,632.85
PESA0909500-10-264-315571	COMPUTADORA/ALL ONE////./H. P./18-4415LA K5G04AA/.	6,632.85
PESA0909500-10-264-315574	COMPUTADORA/ALL ONE////./LENOVO/IDEACENTRE F0A Y003VLD/.	6,632.83
PESA0909500-10-264-315655	COMPUTADORA/ALL ONE////./LENOVO/-/-	6,084.00
PESA0909500-10-264-315656	COMPUTADORA/ALL ONE////./LENOVO/-/-	6,084.00
PESA0909500-10-264-315768	COMPUTADORA/ALL ONE////./H. P./18-5525LA/.	6,792.99
PESA0909500-10-264-315769	COMPUTADORA/ALL ONE////./H. P./18-5525LA/.	6,792.99
PESA0909500-10-264-315770	COMPUTADORA/ALL ONE////./H. P./18-5525LA/.	6,792.99
PESA0909403-10-152-322696	VIDEO PROYECTOR/////./EPSON/./.	7,997.99
PESA0909403-10-152-322732	VIDEO PROYECTOR/////./EPSON/POWERLITE S18+/-	9,800.00
PESA0909403-10-152-322838	VIDEO PROYECTOR/////./EPSON/./.	7,198.99
PESA0909403-10-152-322845	VIDEO PROYECTOR/////EPSON/3LCD VP 342/.	8,999.00
PESA0909600-07-060-309625	REFRIGERADOR/////DAEWOOD/./.	7,180.01
PESA0909600-07-121-309418	HORNO/////././.	8,324.01
PESA0909600-07-129-309419	Congelador/////././.	7,160.00
PESA0909600-07-134-309484	Bocina/////Steren/AMPLIFICADA/.	6,899.95
PESA0909500-10-152-315569	VIDEO PROYECTOR/////./EPSON/POWERLITE S18+/V11H552021	6,224.00
PESA0909500-10-152-315888	VIDEO PROYECTOR/////./BENQ/MS504/-	6,599.99
PESA0909500-10-152-315889	VIDEO PROYECTOR/////./BENQ/MS524/-	8,100.00

Código	Descripción del Bien Mueble	Valor en libros
PESA0909500-10-235-315224	PROYECTOR/////./EPSON/POWERLITE S18/.	7,000.01
PESA0909500-10-235-315226	PROYECTOR/////./Infocus/IN112A/.	6,090.77
PESA0909500-10-235-315241	PROYECTOR///////./.	7,671.49
PESA0909500-10-235-315293	PROYECTOR/////./EPSON/S18+/.	6,790.00
PESA0909500-10-235-315304	PROYECTOR/////./VIEW SONIC/3300 LUMENES/.	7,592.20
PESA0909500-10-235-315305	PROYECTOR/////./VIEW SONIC/3300 LUMENES/.	7,592.20
PESA0909500-10-235-315306	PROYECTOR/////./VIEW SONIC/3300 LUMENES/.	7,592.20
PESA0909500-10-235-315436	PROYECTOR/////./BENQ/MS524 LUMENES/.	7,315.01
PESA0909500-10-235-315437	PROYECTOR/////./BENQ/MS524 LUMENES/.	7,315.01
PESA0909500-10-235-315438	PROYECTOR/////./BENQ/MS524 LUMENES/.	7,315.01
PESA0909500-10-235-315458	PROYECTOR/////./EPSON/S18+3000 LUM SVGA/.	6,153.00
PESA0909500-10-235-315459	PROYECTOR/////./EPSON/S18+3000 LUM SVGA/.	6,153.00
PESA0909500-10-235-315533	PROYECTOR/////./EPSON/S18+ 3000 LUM/V11H552021	6,225.06
PESA0909500-10-235-315587	PROYECTOR/////./Infocus/IN112X/-	7,112.16
PESA0909500-10-235-315628	PROYECTOR/////./BENQ/MS504 3000 LUM/-	6,105.00
PESA0909500-10-235-315645	PROYECTOR/////./BENQ/./.	7,800.00
PESA0909500-10-235-315674	PROYECTOR/////./EPSON/S18+/-	7,200.02
PESA0909500-10-235-315690	PROYECTOR/////./BENQ/MS524 3200 LUM/-	7,314.99
PESA0909500-10-235-315735	PROYECTOR/////./BENQ/MS524 SVGA 3200 LUM/.	7,314.99
PESA0909500-10-235-315736	PROYECTOR/////./BENQ/MS524 SVGA 3200 LUM/.	7,314.99
PESA0909500-10-235-315819	PROYECTOR/////./BENQ/MX525 3200 LUM/9HJCG77	9,496.53
PESA0909500-10-235-315820	PROYECTOR/////./BENQ/MX525 3200 LUM/9HJCG77	9,496.53
PESA0909500-10-235-315883	PROYECTOR/////./BENQ/MS524 SVGA 3200/-	7,314.99
PESA0909600-09-058-309491	Bocina/////./Steren/BAF 1587BT/-	6,900.02
PESA0909600-09-133-309633	MULTIFUNCIONAL/////./EPSON/L455/UE3K029827	6,776.72
PESA0909600-10-012-309521	COPIADORA/////./Ricoh/MP201/.	20,000.00
PESA0909600-10-012-309602	COPIADORA/////./SAMSUNG/M4072FD/-	9,860.00
PESA0909600-10-024-309457	LAP TOP/////./././.	7,300.00
PESA0909600-10-152-309437	VIDEO PROYECTOR/////././VIEWSONIC/.	6,483.00
PESA0909600-10-235-309459	PROYECTOR/////./ACER/./.	6,800.00
PESA0909600-10-235-309488	PROYECTOR/////./Infocus/IN 112A/BMY50600564	6,900.00
PESA0909600-10-235-309493	PROYECTOR/////./Infocus/IN112A/BMYB50600006	6,900.00
PESA0909600-10-235-309502	PROYECTOR/////Infocus/./BMYB50601425	6,900.00
PESA0909600-10-235-309503	PROYECTOR/////Infocus/./BMYB50600632	6,900.00
PESA0909600-10-235-309518	PROYECTOR/////./EPSON/S18/.	9,000.01
PESA0909600-10-235-309520	PROYECTOR/////./EPSON/S18/.	9,000.00
PESA0909600-10-235-309527	PROYECTOR/////./Infocus/./BMYB50600564	6,900.00
PESA0909600-10-235-309615	PROYECTOR/////./EPSON/S18+ 3000 LUM/V9TK5406625/	6,610.00
PESA0909600-10-235-309616	PROYECTOR/////./EPSON/S18+ 3000 LUM/V9TK5403962/	6,610.00
PESA0909600-10-235-309617	PROYECTOR/////./EPSON/S18+ 3000 LUM/V9TK5406562	6,610.00
PESA0909600-10-235-309619	PROYECTOR/////EPSON/./V9TK5405566/	6,600.01
PESA0909600-10-235-309620	PROYECTOR/////EPSON/./V9TK5403717/	6,600.01
PESA0909600-10-235-309621	PROYECTOR/////EPSON/./V9TK5403826/	6,600.01
PESA0909600-10-235-309641	PROYECTOR/////./EPSON/S18/-	8,642.00
PESA0909600-10-235-309653	PROYECTOR//////./WIRELESS/.	10,945.09
PESA0909600-10-264-309468	COMPUTADORA/////Gateway/./.	6,844.00
PESA0909600-10-264-309482	COMPUTADORA/////ACER/./DQSZ2009525010C23000	7,308.00
PESA0909600-10-264-309495	COMPUTADORA/////LENOVO/./CS02600356/	6,264.00
PESA0909600-10-264-309499	COMPUTADORA/////LENOVO/./CS022628792	6,264.00
PESA0909600-10-264-309500	COMPUTADORA/////LENOVO/./CS022628792	6,264.00
PESA0909600-10-264-309506	COMPUTADORA/////ACER/./.	7,772.00
PESA0909600-10-264-309508	COMPUTADORA/////LENOVO/./.	6,264.00
PESA0909600-10-264-309512	COMPUTADORA/////ACER/./.	7,772.00
PESA0909600-10-264-309513	COMPUTADORA/////ACER/./.	7,772.00
PESA0909600-10-264-309516	COMPUTADORA/////ACER/./.	7,308.00
PESA0909600-10-264-309523	COMPUTADORA/ALL ONE////./LENOVO/520-00/.	7,900.01
PESA0909600-10-264-309578	COMPUTADORA/ALL ONE////./Celeron/S20 IDEACENTRE/-	7,313.80
PESA0909600-10-264-309579	COMPUTADORA/ALL ONE////./Celeron/S20 IDEACENTRE/-	7,313.80
PESA0909700-10-152-301775	VIDEO PROYECTOR/////./BENQ/./.	6,250.00
PESA0909500-10-012-315874	COPIADORA/////./CANNON/D1320/-	7,150.00
PESA0909500-09-208-315790	DVR/////./AVTECH/-	6,960.00
PESA0909900-10-024-309430	LAP TOP/////./ACER/E5-573-35XA/NXMMVJAL00251	9,500.01
PESA0909900-10-264-309433	COMPUTADORA/////ACER/./.	7,888.00
PESA0909900-10-264-309437	COMPUTADORA/////ACER/./.	7,424.00
PESA0909900-10-264-309438	COMPUTADORA/////ACER/./.	7,424.00
PESA0909900-10-264-309439	COMPUTADORA/////ACER/./.	7,424.00
PESA0909900-10-264-309446	COMPUTADORA/////ACER/./.	7,424.00
PESA0909900-10-264-309450	COMPUTADORA/////ACER/./.	6,728.00
PESA0909900-10-264-309451	COMPUTADORA/////ACER/./.	6,728.00
PESA0909500-10-024-315725	LAP TOP/////./LENOVO/YOGA/-	11,664.00
PESA0909900-10-264-309452	COMPUTADORA/////ACER/./.	6,728.00
PESA0909900-10-264-309453	COMPUTADORA/////ACER/./.	6,728.00
PESA0909900-10-264-309454	COMPUTADORA/////ACER/./.	6,728.00

Código	Descripción del Bien Mueble	Valor en libros
PESA0909900-10-264-309467	COMPUTADORA/ALL ONE/////ACER/E5 573 35XA/NXMVJAL002	8,120.00
PESA0909403-10-285-322109	PIZARRON INTERACTIVO/////ALFRA/./.	16,228.40
PESA0909403-10-285-322133	PIZARRON INTERACTIVO/////./ALFRA/-/-	16,228.40
PESA0909403-10-285-322341	PIZARRON INTERACTIVO/////./././	15,022.00
PESA0909403-10-285-322702	PIZARRON INTERACTIVO/////./SB480/.	23,500.00
PESA0909700-10-152-301776	VIDEO PROYECTOR/////./BENQ/./.	6,250.00
PESA0909500-10-235-315905	PROYECTOR/////./MS504 9H 3000 LUM/J9R77	6,850.00
PESA0909600-07-060-309666	REFRIGERADOR//////DW/.	7,490.00
PESA0909500-10-264-315890	COMPUTADORA/ALL ONE////./H. P./205 E16010DC/-	8,684.00
PESA0909600-10-265-309663	CAMARA DE CIRCUITO CERRADO ANTIVANDALICA//////8 CANALES LOREX/.	9,512.89
PESA0909000-10-235-501583	PROYECTOR/////./Infocus/./BLV53101009/	8,373.99
PESA0909000-10-235-501584	PROYECTOR/////./Infocus/./BLV53101048/	8,373.99
PESA0909000-10-235-501585	PROYECTOR/////./Infocus/./BLV53101026	8,373.99
PESA0909130-01-054-606891	MODULO////Cerezo/././1.60x60x75/.	9,708.04
PESA0909130-01-054-606892	MODULO////Cerezo/././1.60x60x75/.	9,708.04
PESA0909130-01-054-606893	MODULO////Cerezo/././1.60x60x75/.	9,708.04
PESA0909130-01-054-606894	MODULO////Cerezo/././1.60x60x75/.	9,708.04
PESA0909130-01-054-606895	MODULO////Cerezo/././1.60x60x75/.	9,708.04
PESA0909130-01-054-606896	MODULO////Cerezo/Individual/./1.80x60x75/.	9,708.04
PESA0909130-01-054-606897	MODULO/////././.	9,708.04
PESA0909130-01-054-606898	MODULO/////././.	9,708.04
PESA0909130-01-054-606899	MODULO/////./OFICINA/.	9,708.04
PESA0909130-01-054-606900	MODULO/////././.	9,708.04
PESA0909130-01-054-606901	MODULO/////././.	9,708.04
PESA0909130-01-054-606902	MODULO/////././.	9,708.04
PESA0909130-01-054-606917	MODULO/////././.	9,708.04
PESA0909130-01-054-606919	MODULO/////././.	9,708.04
PESA0909130-01-054-606920	MODULO/////././.	9,708.04
PESA0909130-01-054-606921	MODULO/////././.	9,708.04
PESA0909130-01-054-606922	MODULO/////././.	9,708.04
PESA0909130-01-054-606923	MODULO/////././.	9,708.04
PESA0909130-01-054-606924	MODULO/////././.	9,708.04
PESA0909130-01-054-606925	MODULO/////././.	9,708.04
PESA0909042-10-272-007394	PISTOLA LECTORA DE CODIGO DE BARRAS///////./.	10,000.36
PESA0909130-09-089-606672	Equipo de Sonido/////././.	10,660.40
PESA0909130-09-089-606673	Equipo de Sonido/////././.	10,660.40
PESA0909130-09-089-606674	Equipo de Sonido/////././.	10,660.40
PESA0909130-09-089-606675	Equipo de Sonido/////././.	10,660.40
PESA0909130-09-089-606676	Equipo de Sonido/////././.	10,660.40
PESA0909130-09-089-606677	Equipo de Sonido/////././.	10,660.40
PESA0909130-09-089-606678	Equipo de Sonido/////././.	10,660.40
PESA0909130-09-089-606679	Equipo de Sonido/////././.	10,660.40
PESA0909130-09-089-606680	Equipo de Sonido/////././.	10,660.40
PESA0909130-09-089-606681	Equipo de Sonido/////././.	10,660.40
PESA0909130-09-089-606682	Equipo de Sonido/////././.	10,660.40
PESA0909130-09-089-606683	Equipo de Sonido/////././.	10,660.40
PESA0909130-09-089-606684	Equipo de Sonido/////././.	10,660.40
PESA0909130-09-089-606685	Equipo de Sonido/////././.	10,660.40
PESA0909130-09-089-606686	Equipo de Sonido/////././.	10,660.40
PESA0909130-09-089-606687	Equipo de Sonido/////././.	10,660.40
PESA0909130-09-089-606688	Equipo de Sonido/////././.	10,660.40
PESA0909130-09-089-606689	Equipo de Sonido/////././.	10,660.40
PESA0909130-09-089-606690	Equipo de Sonido/////././.	10,660.40
PESA0909130-09-089-606691	Equipo de Sonido/////././.	10,660.40
PESA0909130-09-089-606692	Equipo de Sonido/////././.	10,660.40
PESA0909130-09-089-606693	Equipo de Sonido/////././.	10,660.40
PESA0909130-09-089-606694	Equipo de Sonido/////././.	10,660.40
PESA0909130-09-089-606695	Equipo de Sonido/////././.	10,660.40
PESA0909130-09-089-606696	Equipo de Sonido/////././.	10,660.40
PESA0909130-09-089-606697	Equipo de Sonido/////././.	10,660.40
PESA0909130-09-089-606698	Equipo de Sonido/////././.	10,660.40
PESA0909130-09-089-606699	Equipo de Sonido/////././.	10,660.40
PESA0909130-09-089-606700	Equipo de Sonido/////././.	10,660.40
PESA0909130-09-089-606701	Equipo de Sonido/////././.	10,660.40
PESA0909130-09-089-606702	Equipo de Sonido/////././.	10,660.40
PESA0909130-09-089-606703	Equipo de Sonido/////././.	10,660.40
PESA0909130-09-089-606704	Equipo de Sonido/////././.	10,660.40
PESA0909130-09-089-606705	Equipo de Sonido/////././.	10,660.40
PESA0909130-09-089-606706	Equipo de Sonido/////././.	10,660.40
PESA0909130-09-089-606707	Equipo de Sonido/////././.	10,660.40
PESA0909130-09-089-606708	Equipo de Sonido/////././.	10,660.40
PESA0909130-10-024-606641	LAP TOP/////./TOSHIBA/SATELITE L40D/.	11,048.45
PESA0909130-10-024-606644	LAP TOP/////././PROBOOK 655 G1/-	11,471.08

Código	Descripción del Bien Mueble	Valor en libros
PESA0909130-10-024-606645	LAP TOP/////./PROBOOK 655 G1/-	11,471.08
PESA0909130-10-024-606646	LAP TOP/////./PROBOOK 655 G1/-	11,471.08
PESA0909130-10-024-606647	LAP TOP/////./PROBOOK 655 G1/-	11,471.08
PESA0909130-10-024-606648	LAP TOP/////./PROBOOK 655 G1/-	11,471.08
PESA0909130-10-024-606649	LAP TOP/////./PROBOOK 655 G1/-	11,471.08
PESA0909130-10-024-606650	LAP TOP/////./PROBOOK 655 G1/-	11,471.08
PESA0909130-10-024-606651	LAP TOP/////./PROBOOK 655 G1/-	11,471.08
PESA0909130-10-024-606724	LAP TOP/////./IDEAPAD NOTEBOOK G40-30 80FY/.	6,479.33
PESA0909130-10-024-606725	LAP TOP/////./IDEAPAD NOTEBOOK G40-30 80FY/.	6,479.33
PESA0909130-10-024-606726	LAP TOP/////./IDEAPAD NOTEBOOK G40-30 80FY/.	6,479.33
PESA0909130-10-024-606727	LAP TOP/////./IDEAPAD NOTEBOOK G40-30 80FY/.	6,479.33
PESA0909130-10-024-606728	LAP TOP/////./IDEAPAD NOTEBOOK G40-30 80FY/.	6,479.33
PESA0909130-10-024-606729	LAP TOP/////./IDEAPAD NOTEBOOK G40-30 80FY/.	6,479.33
PESA0909130-10-024-606730	LAP TOP/////./IDEAPAD NOTEBOOK G40-30 80FY/.	6,479.33
PESA0909130-10-024-606731	LAP TOP/////./IDEAPAD NOTEBOOK G40-30 80FY/.	6,479.33
PESA0909130-10-024-606784	LAP TOP/////./PROBOOK 655 G1/.	11,471.08
PESA0909130-10-024-606785	LAP TOP/////./Celeron/INSPIRON 14 3451/.	8,872.35
PESA0909130-10-024-606792	LAP TOP/////./ASUS/X552 E/.	13,981.19
PESA0909130-10-024-606793	LAP TOP/////./ASUS/X552 E/.	13,981.19
PESA0909130-10-024-606794	LAP TOP/////./ASUS/X552 E/.	13,981.19
PESA0909130-10-024-606795	LAP TOP/////./IDEAPAD NOTEBOOK G40-30/.	6,479.33
PESA0909130-10-024-606797	LAP TOP/////./IDEAPAD NOTEBOOK G40-30/.	6,479.33
PESA0909130-10-024-606801	LAP TOP/////./H. P./240 G4 M8X84LT/.	7,023.71
PESA0909130-10-024-606802	LAP TOP/////./TOSHIBA/SATELITE C45-C42015/.	9,570.66
PESA0909130-10-024-606804	COMPUTADORA/ALL ONE////./ACER/AZ1 MW52/.	8,319.58
PESA0909130-10-024-606805	COMPUTADORA/ALL ONE////./ACER/AZ1 MW52/.	8,319.58
PESA0909130-10-024-606806	COMPUTADORA/ALL ONE////./ACER/AZ1 MW52/.	9,570.66
PESA0909130-10-024-606807	COMPUTADORA/ALL ONE////./ACER/AZ1 MW52/.	9,570.66
PESA0909130-14-034-606712	EQUIPO PARA CARPINTERIA/////././.	16,820.00
PESA0909130-14-034-606713	EQUIPO PARA CARPINTERIA/////././.	16,820.00
PESA0909130-14-034-606714	EQUIPO PARA CARPINTERIA/////././.	16,820.00
PESA0909130-10-152-606652	VIDEO PROYECTOR/////./EPSON/S18+/-	7,836.77
PESA0909130-10-152-606653	VIDEO PROYECTOR/////./EPSON/S18+/-	7,836.77
PESA0909130-10-152-606732	VIDEO PROYECTOR/////./EPSON/S18+/.	7,836.77
PESA0909130-10-152-606736	VIDEO PROYECTOR/////./EPSON/S18+/.	7,836.77
PESA0909130-10-152-606737	VIDEO PROYECTOR/////./EPSON/S18+/.	7,836.77
PESA0909130-10-152-606738	VIDEO PROYECTOR/////./EPSON/S18+/.	7,836.77
PESA0909130-10-152-606760	VIDEO PROYECTOR/////./EPSON/S18+/.	7,836.77
PESA0909130-10-152-606761	VIDEO PROYECTOR/////./EPSON/S18+/.	7,836.77
PESA0909130-01-054-606926	MODULO/////././.	9,708.04
PESA0909130-01-054-606927	MODULO/////././.	9,708.04
PESA0909130-01-054-606928	MODULO/////././.	9,708.04
PESA0909130-01-054-606929	MODULO/////././.	9,708.04
PESA0909096-10-152-314593	VIDEO PROYECTOR/VGA////BENQ/./.	8,690.72
PESA0909096-10-264-314592	COMPUTADORA/ALL ONE//////./.	8,120.00
PESA0909401-03-156-320827	Juego Infantil/////./TORRE METAL/.	23,432.00
PESA0909130-09-089-606709	Equipo de Sonido/////././.	10,660.40
PESA0909401-09-062-321094	Bafle/////./BEHRINGER/B115MP3/.	7,300.00
PESA0909401-09-133-320792	MULTIFUNCIONAL/////./BROTHER/L8850C/.	8,249.25
PESA0909401-09-133-320809	MULTIFUNCIONAL/////CANNON/D1320/914839800292AA21HQR53629	6,322.00
PESA0909401-09-133-320912	MULTIFUNCIONAL/////./CANNON/./.	14,083.56
PESA0909401-09-133-320916	MULTIFUNCIONAL/////./EPSON/./.	6,666.00
PESA0909401-09-133-320993	MULTIFUNCIONAL/////SAMSUNG/4072/.	7,598.01
PESA0909130-10-152-606764	VIDEO PROYECTOR/////./EPSON/S18+/.	7,836.77
PESA0909130-10-152-606787	VIDEO PROYECTOR/////./EPSON/S18+/.	7,836.77
PESA0909130-10-152-606796	VIDEO PROYECTOR/////./EPSON/S18+/.	7,836.77
PESA0909401-10-024-320861	LAP TOP/////./ACER/./NTLFAL0025130CC7A6600	10,308.73
PESA0909401-10-024-320923	LAP TOP/////./H. P././.	9,499.00
PESA0909401-10-024-320970	LAP TOP/////./H. P./15-AC132/-	8,332.22
PESA0909401-10-024-320994	LAP TOP//////H. P./NOTEBOOK 240/.	6,100.00
PESA0909401-10-024-320996	LAP TOP/////./LENOVO/./.	11,832.00
PESA0909401-10-024-321005	LAP TOP/////./H. P././.	7,950.00
PESA0909401-10-024-321025	LAP TOP/////./H. P././.	9,499.00
PESA0909401-10-024-321032	LAP TOP//////Celeron/IDEAPAD/.	8,398.79
PESA0909401-10-024-321047	LAP TOP/////./H. P./INTEL CORE/-	16,240.00
PESA0909401-10-024-321048	LAP TOP//////H. P././.	9,499.24
PESA0909401-10-024-321068	LAP TOP//////./IDEAPAD/.	8,512.34
PESA0909401-10-024-321069	LAP TOP//////./IDEAPAD/.	8,512.34
PESA0909401-10-012-320800	COPIADORA/Multifuncional////././4EBFE001899/	11,020.00
PESA0909401-10-012-320969	COPIADORA/////./FS 2035 DN/-	12,493.20
PESA0909401-10-012-320987	COPIADORA/Multifuncional////.//DIGITAL/.	19,488.00
PESA0909401-10-012-320997	COPIADORA/////./CANNON/./.	10,000.00
PESA0909401-10-130-320924	CAÑON PROYECTOR/////./EPSON/./.	8,066.35

Código	Descripción del Bien Mueble	Valor en libros
PESA0909401-10-130-320925	CAÑON PROYECTOR/////./EPSON/./.	8,066.35
PESA0909401-10-152-320799	VIDEO PROYECTOR/////./EPSON/./.	7,199.00
PESA0909401-10-152-320802	VIDEO PROYECTOR/////./EPSON/./..	6,989.00
PESA0909401-10-152-320804	VIDEO PROYECTOR/////OPTOMA/S312/.	7,057.00
PESA0909401-10-152-320826	VIDEO PROYECTOR/////./EPSON/S27/.	6,989.00
PESA0909401-10-152-320840	VIDEO PROYECTOR/////BENQ/MX525/PD4CF01954000	8,499.00
PESA0909401-10-152-320873	VIDEO PROYECTOR/////./OPTOMA/./.	7,057.00
PESA0909401-10-152-320889	VIDEO PROYECTOR/////./EPSON/POWERLITE S18+/TUAK5702794	6,159.60
PESA0909401-10-152-320891	VIDEO PROYECTOR/////./EPSON/POWERLITE S18+/V9TK5800187/	6,159.60
PESA0909401-10-152-320892	VIDEO PROYECTOR/////./EPSON/POWERLITE S18+/TUAK5703999/	6,159.60
PESA0909401-10-152-320894	VIDEO PROYECTOR/////./EPSON/POWERLITE S18+/TUAK5703564/	6,159.60
PESA0909401-10-152-320911	VIDEO PROYECTOR/////./EPSON/S18+/-	6,900.00
PESA0909401-10-152-320973	VIDEO PROYECTOR/////./EPSON/S18+/V9TK5608386	6,490.00
PESA0909401-10-152-320974	VIDEO PROYECTOR/////./EPSON/S18+/V9TK5602338	6,195.00
PESA0909401-10-152-320975	VIDEO PROYECTOR/////./EPSON/S18+/V9TK5608304/	6,195.00
PESA0909401-10-152-320976	VIDEO PROYECTOR/////./EPSON/S18+/V9TK5602420/	6,195.00
PESA0909401-10-152-320977	VIDEO PROYECTOR/////./EPSON/S18+/V9TK5605966/	6,195.00
PESA0909401-10-152-320978	VIDEO PROYECTOR/////./EPSON/S18+/V9TK5608403/	6,195.00
PESA0909401-10-152-320979	VIDEO PROYECTOR/////./EPSON/S18+/V9TK5608351/	6,195.00
PESA0909401-10-152-320980	VIDEO PROYECTOR/////./EPSON/S18+/V9TK5309751	6,489.99
PESA0909401-10-152-320981	VIDEO PROYECTOR/////./EPSON/S18+/V9TK5309902/	6,489.99
PESA0909401-10-152-320990	VIDEO PROYECTOR/////./EPSON/./.	7,764.00
PESA0909401-10-152-321027	VIDEO PROYECTOR/////EPSON/./.	8,672.67
PESA0909401-10-152-321046	VIDEO PROYECTOR/////./BENQ/MX525/-	8,499.00
PESA0909401-10-152-321063	VIDEO PROYECTOR/////EPSON/./.	8,672.67
PESA0909401-10-235-320921	PROYECTOR/////./BENQ/./.	6,800.00
PESA0909401-10-235-320933	PROYECTOR/////./BENQ/MS506 3200SVGA/PDXBF52230000	6,399.00
PESA0909401-10-235-320934	PROYECTOR/////./BENQ/MS506 3200SVGA/PDXBF52182000/	6,399.00
PESA0909401-10-235-320998	PROYECTOR/////./BENQ/./.	8,500.48
PESA0909401-10-235-321088	PROYECTOR/////./S31 SVGA 3200 LUM/WDRK5600773/	6,159.60
PESA0909401-10-235-321089	PROYECTOR/////./S31 SVGA 3200 LUM/WDRK5605572/	6,159.60
PESA0909401-10-235-321090	PROYECTOR/////./S31 SVGA 3200 LUM/WDRK5601127/	6,159.60
PESA0909401-10-264-320829	COMPUTADORA/////H. P./20E/8CC6040474/	7,540.00
PESA0909401-10-264-320830	COMPUTADORA/////H. P./20E/8CC55202N5/	7,540.00
PESA0909401-10-264-320831	COMPUTADORA/////H. P./20E/8CC60404DL/	7,540.00
PESA0909401-10-264-320832	COMPUTADORA/////H. P./20E/8CC604046B/	7,540.00
PESA0909401-10-264-320850	COMPUTADORA/////./ACER/./DOSYEAL0025130067E6B01/	6,250.00
PESA0909401-10-264-320851	COMPUTADORA/////./ACER/./DOSYEAL002524008066B01/	6,250.00
PESA0909401-10-264-320852	COMPUTADORA/////./ACER/./DOSYEAL002524008C26B01/	6,250.00
PESA0909401-10-264-320853	COMPUTADORA/////./ACER/./DOSYEAL002524008FE6B01/	6,250.00
PESA0909401-10-264-320854	COMPUTADORA/////./ACER/./DOSYEAL002524007936B01/	6,250.00
PESA0909401-10-264-320855	COMPUTADORA/////./ACER/./DOSYEAL002524008016B01/	6,250.00
PESA0909401-10-264-320856	COMPUTADORA/////./ACER/./DOSYEAL002524008016B01/	6,250.00
PESA0909401-10-264-320857	COMPUTADORA/////./ACER/./DOSYEAL0025130079C6B01/	6,250.00
PESA0909401-10-264-320858	COMPUTADORA/////./ACER/./DOSYEAL002524007EF6B01/	6,250.00
PESA0909401-10-264-320859	COMPUTADORA/////./ACER/./DOSYEAL002524008946B01/	6,250.00
PESA0909401-10-264-320982	COMPUTADORA/ALL ONE////./Celeron/PC-2502 C-20-00 N3050/MP10XB0W	7,308.00
PESA0909401-10-264-321003	COMPUTADORA/////./H. P././.	9,280.00
PESA0909401-10-264-321028	COMPUTADORA/////H. P././.	10,904.00
PESA0909401-14-077-321035	Suajadora de pie y mano///////./.	9,860.00
PESA0909401-14-077-321078	Suajadora de pie y mano/////././././	7,500.00
PESA0909401-10-222-320895	IMPRESORA MULTIFUNCIONAL/////./Sharp/MX-260/95033338	17,000.00
PESA0909401-10-222-321044	IMPRESORA MULTIFUNCIONAL/////./CANNON/IR1435I/RZE05311	18,954.40
PESA0909401-10-222-321079	IMPRESORA MULTIFUNCIONAL/////BROTHER/MFCJ6720DW/.	6,299.99
PESA0909401-10-152-321064	VIDEO PROYECTOR/////EPSON/./.	8,672.67
PESA0909401-10-152-321077	VIDEO PROYECTOR/////./EPSON/./.	7,752.40
PESA0909401-10-264-321070	COMPUTADORA/////./LENOVO/AIO C20/.	6,380.00
PESA0909401-10-264-321099	COMPUTADORA/////./H. P./22A151LA/.	10,788.00
PESA0909402-01-206-359869	MUEBLE//Madera///./.4.90X2.50/.	7,656.00
PESA0909402-01-206-359870	MUEBLE//Madera///./.4.90X2.50/.	7,656.00
PESA0909402-01-206-359923	MUEBLE/////././.	9,860.00
PESA0909402-01-207-360179	CASA DE ALMACENAMIENTO/////./.-/-	20,532.00
PESA0909402-02-001-359975	AIRE ACONDICIONADO/////./LG/MINISPLIT/.	8,399.00
PESA0909402-03-118-360480	Resbaladilla/////././.	19,000.00
PESA0909402-03-156-360230	Juego Infantil/////././.	24,360.00
PESA0909402-03-156-360281	Juego Infantil//Madera////MONOPARK RPR017/.	34,126.04
PESA0909402-03-156-360339	Juego Infantil/////././.	15,660.00
PESA0909401-10-024-321081	LAP TOP//////H. P./PAVILION CELERON N3050/14AC146LA	8,838.39
PESA0909401-10-024-321104	LAP TOP/////./ACER/./.	6,799.00
PESA0909402-07-117-359808	TELE PANTALLA//////smart tv un50/.	10,399.20
PESA0909402-07-117-360337	TELE PANTALLA/////./LG/./603MXVWK8631/	9,553.40
PESA0909402-07-117-360338	TELE PANTALLA/////./LG/./603MXMPHK8632	9,553.40
PESA0909402-07-117-360358	TELE PANTALLA/////./LG/./.	6,990.00

Código	Descripción del Bien Mueble	Valor en libros
PESA0909402-10-024-359924	LAP TOP/////./H. P././5CG034F3Y/	8,514.99
PESA0909402-10-024-359952	LAP TOP/////./LENOVO/./CB29094432/	6,177.00
PESA0909402-10-024-359953	LAP TOP/////./LENOVO/./PDOD3NAP	6,177.00
PESA0909402-10-024-360156	LAP TOP/////./H. P./15-AC102/.	6,665.00
PESA0909402-10-024-360205	LAP TOP/////./SAMSUNG/./.	8,062.00
PESA0909402-10-024-360207	LAP TOP/////./INTEL/SPF09FP64	10,341.40
PESA0909402-10-024-360249	LAP TOP/////./H. P././.	8,332.22
PESA0909402-10-024-360250	LAP TOP/////./LENOVO/./.	9,999.00
PESA0909402-10-024-360355	LAP TOP/////./LENOVO/./MP10G14A	6,728.00
PESA0909402-09-089-360595	Equipo de Sonido/////././.	8,000.00
PESA0909402-09-133-359820	MULTIFUNCIONAL/////./KYOCERA/./.	13,908.40
PESA0909402-09-133-359824	MULTIFUNCIONAL//////MONO MFC8910DW/.	10,799.99
PESA0909402-09-133-359829	MULTIFUNCIONAL/////./H. P././CNB9H7F9VH	6,751.21
PESA0909402-09-133-359901	MULTIFUNCIONAL/////./BROTHER/./U63088E4N757074	9,164.00
PESA0909402-10-012-359960	COPIADORA/////./Xerox/4260 WORKCENTRE/.	16,260.00
PESA0909402-10-012-360376	COPIADORA/Multifuncional////./KYOCERA/./LSD5Z12557	20,298.84
PESA0909402-10-012-360442	COPIADORA/////./BROTHER/./.	9,536.00
PESA0909402-10-012-360538	COPIADORA/////./Xerox/./.	19,000.00
PESA0909402-10-012-360556	COPIADORA/////./Xerox/4260 WORKCENTRE/-	19,000.00
PESA0909402-10-012-360567	COPIADORA/////./CANNON/1320/.	9,800.00
PESA0909402-10-012-360593	COPIADORA/////./KYOCERA/./.	14,999.99
PESA0909402-10-021-359957	IMPRESORA/Multifuncional////./EPSON/./VPNC11CE90301/	7,957.60
PESA0909402-10-021-360396	IMPRESORA//////KYOCERA/./LZK6358495./	12,748.40
PESA0909402-10-130-360626	CAÑON PROYECTOR//////BENQ/MOD. 570/.	11,000.00
PESA0909402-10-152-359825	VIDEO PROYECTOR///////VIEW SONIC DLP SVGA 3300/.	7,900.01
PESA0909402-10-152-359951	VIDEO PROYECTOR/////./EPSON/./.	7,151.40
PESA0909402-10-152-360206	VIDEO PROYECTOR/////./BENQ/./.	10,614.00
PESA0909402-10-152-360227	VIDEO PROYECTOR/////./EPSON/./.	6,739.00
PESA0909402-10-152-360237	VIDEO PROYECTOR/////./BENQ/./.	7,700.00
PESA0909402-10-152-360294	VIDEO PROYECTOR/////EPSON/S27/.	6,989.00
PESA0909402-03-097-359804	Juego de Resbaladilla///////./.	15,660.00
PESA0909402-10-285-359917	PIZARRON INTERACTIVO/////./ALFRA/./PIAM16PTDDP084/	15,100.01
PESA0909402-10-285-359918	PIZARRON INTERACTIVO/////./ALFRA/./PIAM16PTDDP085/	15,100.01
PESA0909402-10-285-359919	PIZARRON INTERACTIVO/////./ALFRA/./PIAM16PTDDP086/	15,100.01
PESA0909402-10-235-359830	PROYECTOR/////./EPSON/./.	7,168.80
PESA0909402-10-235-359865	PROYECTOR/////./BENQ/MS506/PDXBF52152000	6,399.00
PESA0909402-10-235-359889	PROYECTOR/////./EPSON/S31/.	7,489.99
PESA0909402-10-235-359890	PROYECTOR/////./EPSON/S31/.	7,489.99
PESA0909402-10-235-359891	PROYECTOR/////./EPSON/S31/.	7,489.99
PESA0909402-10-235-359958	PROYECTOR/////./EPSON/S31/WDRK5607322	6,542.40
PESA0909402-10-235-359959	PROYECTOR/////./BENQ/MS 527/.	7,700.06
PESA0909402-10-235-359994	PROYECTOR/////./BENQ/./.	7,338.50
PESA0909402-10-235-360443	PROYECTOR/////./EPSON/./.	7,869.01
PESA0909402-10-235-360457	PROYECTOR/////./OPTOMA/./.	6,827.76
PESA0909402-10-235-360511	PROYECTOR/////EPSON/./.	6,850.01
PESA0909402-10-235-360562	PROYECTOR/////./ACER/X1185 3200 LUM/.	6,095.00
PESA0909402-10-235-360563	PROYECTOR/////./ACER/X1185 3200 LUM/.	6,095.00
PESA0909402-10-235-360566	PROYECTOR/////./BENQ/-/.	8,200.01
PESA0909402-10-264-359805	COMPUTADORA/ALL ONE////H. P././.	9,512.00
PESA0909402-10-264-359908	COMPUTADORA/////./LENOVO/C5030T/.	9,280.00
PESA0909402-10-264-359961	COMPUTADORA/////./GHIA 4GB/.	7,400.00
PESA0909402-10-264-359970	COMPUTADORA/ALL ONE////./H. P./-/.	8,120.00
PESA0909402-10-264-360001	COMPUTADORA/////./H. P././.	8,999.00
PESA0909402-10-264-360002	COMPUTADORA/////./H. P././.	9,998.01
PESA0909402-10-264-360014	COMPUTADORA/////./H. P././.	8,700.00
PESA0909402-10-264-360056	COMPUTADORA/ALL ONE////./LENOVO/C20-00 4/1T/.	6,960.00
PESA0909402-10-264-360057	COMPUTADORA/ALL ONE////./LENOVO/C20-00 4/1T/.	6,960.00
PESA0909402-10-264-360058	COMPUTADORA/ALL ONE////./LENOVO/C20-00 4/1T/.	6,960.00
PESA0909402-10-264-360388	COMPUTADORA/ALL ONE////H. P././4CE54001KB.	7,346.51
PESA0909402-10-264-360403	COMPUTADORA/ALL ONE////H. P./TOUCH 20-R153LA/3CR54103JR	9,768.00
PESA0909402-10-264-360503	COMPUTADORA/ALL ONE////./LENOVO/-/-	6,666.00
PESA0909402-07-060-360231	REFRIGERADOR/////./Whirlpool/./.	7,885.68
PESA0909403-01-038-325036	ESCRITORIO/////././-/.	8,000.01
PESA0909402-04-019-360229	DESBROZADORA/////./Urrea/./.	8,000.00
PESA0909402-02-001-360445	AIRE ACONDICIONADO/////./LG/MINI SPLIT/.	7,199.99
PESA0909401-09-133-321030	MULTIFUNCIONAL/////BROTHER/DE INYECCION/.	6,300.02
PESA0909401-09-133-321072	MULTIFUNCIONAL/////./BROTHER/./U63787E5J224625	15,999.88
PESA0909401-09-133-321087	MULTIFUNCIONAL/LASER JET 1200/////SAMSUNG/./ZELPBJAG7000	7,772.00
PESA0909402-07-302-360625	SENSOR///////INTERACTIVO MIMEO ESTUDIO./.	10,850.00
PESA0909403-01-047-324272	LIBRERO/////././.	17,200.12
PESA0909403-01-047-324441	LIBRERO/////./P/BIBLIOTECA/.	6,600.01
PESA0909402-10-152-360402	VIDEO PROYECTOR/////ACER/3D./.	9,116.01
PESA0909402-10-152-360421	VIDEO PROYECTOR/////BENQ/DLPMS524/.	6,635.20

Código	Descripción del Bien Mueble	Valor en libros
PESA0909402-10-152-360422	VIDEO PROYECTOR/////BENQ/DLPMS524/.	6,635.20
PESA0909402-10-152-360423	VIDEO PROYECTOR/////BENQ/DLPMS524/.	6,635.20
PESA0909402-10-152-360606	VIDEO PROYECTOR/////./BENQ/./.	8,880.00
PESA0909403-01-206-324167	MUEBLE/////././ORGANIZADOR/.	16,500.00
PESA0909403-02-011-323792	Fotocopiadora/////SAMSUNG/SL M4072FD/.	9,628.00
PESA0909402-10-235-360616	PROYECTOR/////./BENQ/DLP MS524/.	7,812.01
PESA0909402-10-285-360456	PIZARRON INTERACTIVO/////./ALFRA/./.	13,990.01
PESA0909403-01-028-325201	Comoda/////././.	9,280.00
PESA0909402-10-264-360504	COMPUTADORA/ALL ONE////./LENOVO/-/-	6,666.00
PESA0909402-10-264-360505	COMPUTADORA/ALL ONE////./LENOVO/-/-	6,666.00
PESA0909402-10-264-360506	COMPUTADORA/ALL ONE////./LENOVO/-/-	6,666.00
PESA0909402-10-264-360581	COMPUTADORA/ALL ONE////./H. P./20-R153 E1-6015/.	8,120.00
PESA0909403-03-117-324653	Columpio///////./.	22,539.06
PESA0909403-03-118-324654	Resbaladilla///////./.	16,510.70
PESA0909403-03-156-324474	Juego Infantil//Madera///./RESBALADILLA Y COLUMPIOS/.	22,620.00
PESA0909403-03-156-324585	Juego Infantil///////./.	13,920.00
PESA0909403-03-156-324591	Juego Infantil/////./COLUMPIOS Y RESBALADILLAS/.	13,920.00
PESA0909403-03-156-324655	Juego Infantil///////./.	10,703.60
PESA0909403-07-117-324430	TELE PANTALLA/////./LG/./.	10,200.00
PESA0909403-07-117-324431	TELE PANTALLA/////./LG/./.	10,200.00
PESA0909403-07-117-324432	TELE PANTALLA/////./LG/./.	10,200.00
PESA0909403-07-117-324741	TELE PANTALLA/LED/////./GHIA 40/.	7,732.98
PESA0909403-07-117-325191	TELE PANTALLA/////./LG/./.	10,790.00
PESA0909403-07-119-323758	Plancha/////./SEIS EN UNO/.	6,490.00
PESA0909403-07-121-323861	HORNO/////././.	6,186.67
PESA0909403-07-145-324926	Proyector/////./BENQ/MS527/.	7,554.52
PESA0909403-09-133-323726	MULTIFUNCIONAL/////././U63090L5N337848	9,990.00
PESA0909403-09-133-324016	MULTIFUNCIONAL/////./Sharp/./.	11,020.00
PESA0909403-09-133-324050	MULTIFUNCIONAL/////././CN56SKK02M1	6,111.36
PESA0909403-09-133-324233	MULTIFUNCIONAL/////BROTHER/./U63090L4N928667	9,860.00
PESA0909403-09-133-324317	MULTIFUNCIONAL/////./BROTHER/./.	6,890.04
PESA0909403-09-133-324426	MULTIFUNCIONAL/////./EPSON/./.	10,199.00
PESA0909403-09-133-324472	MULTIFUNCIONAL/////CANNON/IMAGECLASS D1320/.	8,250.00
PESA0909403-09-133-324531	MULTIFUNCIONAL/////BROTHER/COPIADORA/U63085K5N296780	7,192.00
PESA0909403-09-133-324730	MULTIFUNCIONAL/////./OKI/.	8,334.03
PESA0909403-09-133-324758	MULTIFUNCIONAL/////./BROTHER/./U63088L4N921370	6,638.17
PESA0909403-09-133-324817	MULTIFUNCIONAL/////EPSON/L575/.	6,231.54
PESA0909403-09-133-324848	MULTIFUNCIONAL/////EPSON/./.	6,666.00
PESA0909403-09-133-324945	MULTIFUNCIONAL/////./LASER MONOCROMATICO/U64203G6N257483	15,990.01
PESA0909403-09-133-324949	MULTIFUNCIONAL/////./BROTHER/./.	10,600.00
PESA0909403-09-133-325086	MULTIFUNCIONAL/////./EPSON/L575/.	6,210.00
PESA0909403-09-133-325155	MULTIFUNCIONAL/////EPSON/L575/.	6,281.97
PESA0909403-09-133-325192	MULTIFUNCIONAL/////./EPSON/./.	8,850.00
PESA0909403-09-051-323815	Amplificador/////./RADSON/./.	7,313.80
PESA0909403-10-021-324457	IMPRESORA/Multifuncional////./SAMSUNG/./.	11,699.99
PESA0909403-10-021-324710	IMPRESORA/Multifuncional////./SAMSUNG/./.	11,500.00
PESA0909403-10-021-325215	IMPRESORA/Multifuncional////./CANNON/D1320/HQR46584	9,680.00
PESA0909403-10-024-323707	LAP TOP/////H. P./14AF116/.	9,999.00
PESA0909403-10-024-323728	LAP TOP/LED//NEGRO/./H. P./NB 14-AC146LA 14"/-	8,040.01
PESA0909403-10-024-323742	LAP TOP/////./H. P./NOT 3540 N 350/-	8,300.00
PESA0909403-10-024-323793	LAP TOP/////./LENOVO/./.	8,998.00
PESA0909403-10-024-323863	LAP TOP/////./LENOVO/IDEPAD G50-45/80E3017CLM	7,006.40
PESA0909403-10-024-323871	LAP TOP//////H. P./CEL N3050/5CG60345DT/	11,600.00
PESA0909403-10-024-323872	LAP TOP//////H. P./CEL N3050/5CG603446Q/	11,600.00
PESA0909403-10-024-323873	LAP TOP//////H. P./CEL N3050/5CG60344WG/	11,600.00
PESA0909403-10-024-323874	LAP TOP//////H. P./CEL N3050/5CG60344G4/	11,600.00
PESA0909403-10-024-323875	LAP TOP//////H. P./CEL N3050/5CG603498N/	11,600.00
PESA0909403-10-024-323876	LAP TOP//////H. P./CEL N3050/5CG60344F3/	11,600.00
PESA0909403-10-024-323877	LAP TOP//////H. P./CEL N3050/5CG60345D5/	11,600.00
PESA0909403-10-024-323878	LAP TOP//////H. P./CEL N3050/5CG60345WB/	11,600.00
PESA0909403-10-024-323879	LAP TOP//////H. P./CEL N3050/5CG60345DG/	11,600.00
PESA0909403-10-024-323880	LAP TOP//////H. P./CEL N3050/5CG603445H/	11,600.00
PESA0909403-10-024-323881	LAP TOP//////H. P./CEL N3050/5CG60344GX/	11,600.00
PESA0909403-10-024-323882	LAP TOP//////H. P./CEL N3050/5CG60343ZY/	11,600.00
PESA0909403-10-024-323883	LAP TOP//////H. P./CEL N3050/5CG60344SL/	11,600.00
PESA0909403-10-024-323884	LAP TOP//////H. P./CEL N3050/5CG6035FXH/	11,600.00
PESA0909403-10-024-323885	LAP TOP//////H. P./CEL N3050/5CG60345FJ/	11,600.00
PESA0909403-10-024-323886	LAP TOP//////H. P./CEL N3050/5CG60345VD/	11,600.00
PESA0909403-10-024-323887	LAP TOP//////H. P./CEL N3050/5CG6034537/	11,600.00
PESA0909403-10-024-324014	LAP TOP/////./LENOVO/./.	8,700.00
PESA0909403-10-024-324043	LAP TOP/////./LENOVO/120S/IP120S14IAP	9,860.00
PESA0909403-10-024-324054	LAP TOP/////./H. P././.	7,151.01
PESA0909403-10-024-324091	LAP TOP/////./H. P./PC14AC112LA/.	9,499.00

Código	Descripción del Bien Mueble	Valor en libros
PESA0909403-10-024-324098	LAP TOP/////./H. P./PC14AC112LA/.	9,499.00
PESA0909403-10-024-324181	LAP TOP//////H. P././.	7,499.01
PESA0909403-10-024-324185	LAP TOP/////./LENOVO/P41-30 14" W10/.	8,458.00
PESA0909403-10-024-324214	LAP TOP/////./LENOVO/8GB/.	9,628.00
PESA0909403-10-024-324268	LAP TOP/////./H. P./14-AF116/-	9,999.00
PESA0909403-10-024-324440	LAP TOP/////./H. P./ULTA BOOK/.	13,074.00
PESA0909403-10-024-324450	LAP TOP//////./ASPIRE E 14/.	8,578.20
PESA0909403-10-024-324471	LAP TOP//////H. P./HP250 G4/.	13,400.00
PESA0909403-10-024-324476	LAP TOP/////./H. P././.	9,998.16
PESA0909403-10-024-324511	LAP TOP//////H. P././.	9,083.33
PESA0909403-10-024-324512	LAP TOP//////H. P././.	9,083.33
PESA0909403-10-024-324513	LAP TOP//////H. P././.	9,083.33
PESA0909403-10-024-324514	LAP TOP//////H. P././.	9,083.33
PESA0909403-10-024-324515	LAP TOP//////H. P././.	9,083.33
PESA0909403-10-024-324516	LAP TOP//////H. P././.	9,083.33
PESA0909403-10-024-324583	LAP TOP//////ACER/./.	7,000.00
PESA0909403-10-024-324584	LAP TOP/////./ASUS/2GB/.	8,352.00
PESA0909403-10-024-324588	LAP TOP/////./ASUS/./.	8,352.00
PESA0909403-10-024-324612	LAP TOP//////ASUS/./.	8,352.00
PESA0909403-10-024-324642	LAP TOP/////./H. P./8GB/.	8,400.00
PESA0909403-10-024-324643	LAP TOP/////./H. P./8GB/.	8,400.00
PESA0909403-10-024-324644	LAP TOP/////./H. P./8GB/.	8,400.00
PESA0909403-10-024-324746	LAP TOP//////LENOVO/./.	7,434.05
PESA0909403-10-024-324766	LAP TOP//////Celeron/./.	6,142.50
PESA0909403-10-024-324767	LAP TOP//////Celeron/./.	6,142.50
PESA0909403-10-024-324768	LAP TOP//////Celeron/./.	6,142.50
PESA0909403-10-024-324769	LAP TOP//////Celeron/./.	6,142.50
PESA0909403-10-024-324849	LAP TOP//////H. P././.	11,699.10
PESA0909403-10-024-324875	LAP TOP/////./H. P././5CG6035DTN/	9,500.01
PESA0909403-10-024-324896	LAP TOP/////./TOSHIBA/PRT-TOSHC55/.	8,626.34
PESA0909403-10-024-324897	LAP TOP/////./TOSHIBA/PRT-TOSHC55/.	8,626.34
PESA0909403-10-024-324948	LAP TOP/////./EPSON/C55D/.	8,900.00
PESA0909403-10-024-324975	LAP TOP/LED//NEGRO/./H. P./NB 14-AC146LA/5CG6080TKX	9,200.01
PESA0909403-10-024-324990	LAP TOP//////H. P././.	9,199.99
PESA0909403-10-024-325017	LAP TOP//////H. P././.	9,449.10
PESA0909403-10-024-325046	LAP TOP/////./H. P././5CG6042MMD	8,700.00
PESA0909402-07-117-360359	TELE PANTALLA/////./LG/./.	6,990.00
PESA0909402-07-117-360360	TELE PANTALLA/////./LG/./.	6,990.00
PESA0909402-07-117-360361	TELE PANTALLA/////./LG/./.	6,990.00
PESA0909402-07-117-360362	TELE PANTALLA/////./LG/./.	6,990.00
PESA0909403-10-004-324453	C.P.U.//////Intel Pentium/./.	9,280.00
PESA0909403-10-012-324075	COPIADORA/Multifuncional////././.	20,300.00
PESA0909403-10-012-324215	COPIADORA//////BROTHER/./.	7,000.00
PESA0909403-10-012-324224	COPIADORA/////./CANNON/1025/.	10,200.00
PESA0909403-10-012-324449	COPIADORA//////SAMSUNG/M4072FD/.	8,183.49
PESA0909403-10-012-324543	COPIADORA/Multifuncional////./CANNON/CONIMAGECLASS D1320/.	7,198.99
PESA0909403-10-012-324587	COPIADORA/////./Sharp/./.	11,600.00
PESA0909403-10-012-324615	COPIADORA/Multifuncional/////SAMSUNG/./.	8,120.00
PESA0909403-10-012-325065	COPIADORA/////./SAMSUNG/SLM4072FD/.	11,699.99
PESA0909403-10-012-325204	COPIADORA/Multifuncional////./CANNON/MF6160DW/.	9,000.00
PESA0909402-10-024-360568	LAP TOP/////./LENOVO/14" W10/.	7,899.99
PESA0909402-10-024-360586	LAP TOP/////./H. P./240G44-1000/.	7,450.00
PESA0909402-10-024-360592	LAP TOP/////./ACER/./.	8,000.00
PESA0909402-10-024-360617	LAP TOP/////./H. P./14AC146LA/.	7,379.11
PESA0909402-10-024-360634	LAP TOP/////./ACER/./.	7,000.01
PESA0909403-10-032-324243	Pantalla para Proyeccion/////././.	8,816.00
PESA0909403-10-032-324244	Pantalla para Proyeccion/////././.	8,816.00
PESA0909403-10-032-324245	Pantalla para Proyeccion/////././.	8,816.00
PESA0909403-10-032-324246	Pantalla para Proyeccion/////././.	8,816.00
PESA0909403-10-072-323821	CAMARA/DIGITAL////././.	7,716.00
PESA0909403-10-152-323715	VIDEO PROYECTOR/////EPSON/./.	7,764.00
PESA0909403-10-152-323737	VIDEO PROYECTOR/////./OPTOMA/S312/Q71A530AAAAAC1195	7,057.00
PESA0909403-10-152-323745	VIDEO PROYECTOR/////./EPSON/./.	7,699.00
PESA0909403-10-152-323746	VIDEO PROYECTOR/////./EPSON/./.	7,699.00
PESA0909403-10-152-323762	VIDEO PROYECTOR/////EPSON/X17/.	7,499.01
PESA0909403-10-152-323772	VIDEO PROYECTOR/////./POWERLITE/.	8,199.00
PESA0909403-10-152-323775	VIDEO PROYECTOR/////./EPSON/./.	6,700.00
PESA0909403-10-152-323795	VIDEO PROYECTOR/////./POWERLITE/.	13,921.19
PESA0909403-10-152-323955	VIDEO PROYECTOR/////./EPSON/./V9TK5401027/	6,687.40
PESA0909403-10-152-323956	VIDEO PROYECTOR/////./EPSON/./V9TK5401000/	6,687.40
PESA0909403-10-152-323957	VIDEO PROYECTOR/////./EPSON/./V9TK5400985/	6,687.40
PESA0909403-10-152-323958	VIDEO PROYECTOR/////./EPSON/./V9TK5310662/	6,687.40
PESA0909403-10-152-323959	VIDEO PROYECTOR/////./EPSON/./WDRK5604446	6,855.60

Código	Descripción del Bien Mueble	Valor en libros
PESA0909403-10-152-324056	VIDEO PROYECTOR/////./EPSON/./.	6,989.00
PESA0909403-10-152-324072	VIDEO PROYECTOR/////./OPTOMA/S312/Q71A530AAAAAC1203	6,717.00
PESA0909403-10-152-324081	VIDEO PROYECTOR/////./BENQ/MS630TS/.	6,699.68
PESA0909403-10-152-324082	VIDEO PROYECTOR/////./BENQ/MS630TS/.	6,699.68
PESA0909403-10-152-324083	VIDEO PROYECTOR/////./BENQ/MS630TS/.	6,699.68
PESA0909403-10-152-324084	VIDEO PROYECTOR/////./BENQ/MS630TS/.	6,699.68
PESA0909403-10-205-323739	PANTALLA/////./LG/SMART/49LF900	9,099.30
PESA0909403-10-235-323725	PROYECTOR//////BENQ/MS527/PDR1G02293000	7,250.00
PESA0909403-10-235-323785	PROYECTOR/////././.	6,648.48
PESA0909403-10-235-323888	PROYECTOR/DIGITAL/////BENQ/MS630ST/PD4AF02520000/	13,920.00
PESA0909403-10-235-323889	PROYECTOR/DIGITAL/////BENQ/MS630ST/PD22G01160000/	13,920.00
PESA0909403-10-235-323890	PROYECTOR/DIGITAL/////BENQ/MS630ST/PD4AF02468000/	13,920.00
PESA0909403-10-235-323891	PROYECTOR/DIGITAL/////BENQ/MS630ST/PD22G01188000/	13,920.00
PESA0909403-10-235-323892	PROYECTOR/DIGITAL/////BENQ/MS630ST/PD22G01203000/	13,920.00
PESA0909403-10-235-323893	PROYECTOR/DIGITAL/////BENQ/MS630ST/PD22G01203000/	13,920.00
PESA0909403-10-235-323894	PROYECTOR/DIGITAL/////BENQ/MS630ST/PD22G01169000/	13,920.00
PESA0909403-10-235-323895	PROYECTOR/DIGITAL/////BENQ/MS630ST/PD22G0115700/	13,920.00
PESA0909403-10-235-323896	PROYECTOR/DIGITAL/////BENQ/MS630ST/PD4AF02494000/	13,920.00
PESA0909403-10-235-323897	PROYECTOR/DIGITAL/////BENQ/MS630ST/PD22G01166000/	13,920.00
PESA0909403-10-235-323898	PROYECTOR/DIGITAL/////BENQ/MS630ST/PD22G01158000/	13,920.00
PESA0909403-10-235-323899	PROYECTOR/DIGITAL/////BENQ/MS630ST/PD22G01240000/	13,920.00
PESA0909403-10-235-323900	PROYECTOR/DIGITAL/////BENQ/MS630ST/PD44F02508000/	13,920.00
PESA0909403-10-235-323901	PROYECTOR/DIGITAL/////BENQ/MS630ST/PD22G01192000/	13,920.00
PESA0909403-10-235-323902	PROYECTOR/DIGITAL/////BENQ/MS630ST/PD22G01207000/	13,920.00
PESA0909403-10-235-323903	PROYECTOR/DIGITAL/////BENQ/MS630ST/PD22G01207000/	13,920.00
PESA0909403-10-235-323904	PROYECTOR/DIGITAL/////BENQ/MS630ST/PDAF02471000/	13,920.00
PESA0909403-10-235-324168	PROYECTOR/////./EPSON/s18+/.	8,019.00
PESA0909403-10-235-324223	PROYECTOR//////BENQ/./.	7,500.00
PESA0909403-10-235-324326	PROYECTOR//////EPSON/S27 3LCD SVGA/VU9F612319L	7,000.01
PESA0909403-10-235-324446	PROYECTOR//////EPSON/H552A/.	7,922.80
PESA0909403-10-235-324464	PROYECTOR/////./EPSON/./.	7,671.49
PESA0909403-10-235-324486	PROYECTOR/////./EPSON/POWERLITE S18+3000L/.	7,168.41
PESA0909403-10-235-324490	PROYECTOR/////./EPSON/POWERLITE S18+ 3000L/.	6,368.40
PESA0909403-10-235-324740	PROYECTOR//////EPSON/S18/.	8,483.00
PESA0909403-10-235-324799	PROYECTOR/////./EPSON/./V9TK5400202	7,000.00
PESA0909403-10-235-324947	PROYECTOR/////./EPSON/S18+3300/.	9,199.99
PESA0909403-10-235-325205	PROYECTOR/////./BENQ/S524 3200 LUMENES/.	8,400.00
PESA0909403-10-152-324184	VIDEO PROYECTOR//////BENQ/./.	6,681.60
PESA0909403-10-152-324270	VIDEO PROYECTOR/////./OPTOMA/S312/Q71A530AAAAAC1149	7,057.00
PESA0909403-10-152-324294	VIDEO PROYECTOR/////./VIEW SONIC/./.	7,479.97
PESA0909403-10-152-324425	VIDEO PROYECTOR/////./EPSON/./.	10,199.00
PESA0909403-10-152-324456	VIDEO PROYECTOR//////EPSON/./.	8,500.00
PESA0909403-10-152-324463	VIDEO PROYECTOR/////./EPSON/./.	6,438.00
PESA0909403-10-152-324499	VIDEO PROYECTOR/////./EPSON/./.	6,989.00
PESA0909403-10-152-324582	VIDEO PROYECTOR//////ACER/3300 LUMENES/.	7,000.00
PESA0909403-10-152-324592	VIDEO PROYECTOR//////BENQ/3200 LUMENES././	7,880.00
PESA0909403-10-152-324613	VIDEO PROYECTOR//////BENQ/3200 LUMENES/.	8,720.00
PESA0909403-10-152-324702	VIDEO PROYECTOR/////./EPSON/./V9TK5605365	6,690.00
PESA0909403-10-152-324703	VIDEO PROYECTOR/////./EPSON/./V9TK5602421	6,690.00
PESA0909403-10-152-324715	VIDEO PROYECTOR/////./EPSON/./.	6,989.00
PESA0909403-10-152-324754	VIDEO PROYECTOR/////./EPSON/./.	7,034.89
PESA0909403-10-152-324757	VIDEO PROYECTOR/////./EPSON/./.	7,034.24
PESA0909403-10-152-324770	VIDEO PROYECTOR//////EPSON/./.	7,425.00
PESA0909403-10-152-324771	VIDEO PROYECTOR//////EPSON/./.	7,425.00
PESA0909403-10-152-324772	VIDEO PROYECTOR//////EPSON/./.	7,425.00
PESA0909403-10-152-324876	VIDEO PROYECTOR/////./ACER/./.	9,000.01
PESA0909403-10-152-324885	VIDEO PROYECTOR/////./EPSON/PRY-S18/.	8,000.00
PESA0909403-10-152-324886	VIDEO PROYECTOR/////./EPSON/PRY-S18/.	8,000.00
PESA0909403-10-152-324898	VIDEO PROYECTOR/////./EPSON/S18/.	9,048.00
PESA0909403-10-152-324905	VIDEO PROYECTOR//////EPSON/./.	6,700.00
PESA0909403-10-152-324984	VIDEO PROYECTOR/////./ACER/3D/-	7,592.44
PESA0909403-10-152-325061	VIDEO PROYECTOR/////./PJD5155/U4Q15510100B	6,700.00
PESA0909403-10-152-325069	VIDEO PROYECTOR/////././.	8,987.00
PESA0909403-10-152-325083	VIDEO PROYECTOR/////./EPSON/S18/.	7,690.00
PESA0909403-10-152-325153	VIDEO PROYECTOR//////./VIEWSONIC DLP/PJD5153	7,479.97
PESA0909403-10-264-323822	COMPUTADORA/////./LENOVO/./.	6,960.00
PESA0909403-10-264-324076	COMPUTADORA/////./LENOVO/./.	14,500.00
PESA0909403-10-264-324469	COMPUTADORA/ALL ONE////H. P./PAVILION 20 E111 LA/.	8,468.00
PESA0909403-10-264-324593	COMPUTADORA/ALL ONE/////LENOVO/./.	7,772.00
PESA0909403-10-264-324742	COMPUTADORA/ALL ONE//////C260 CELERON/.	9,048.00
PESA0909403-10-264-324815	COMPUTADORA//////LENOVO/./.	7,888.00
PESA0909403-10-264-324967	COMPUTADORA/ALL ONE/////LENOVO/.INTEL DUAL CORE/.	8,368.00
PESA0909403-10-264-324980	COMPUTADORA/ALL ONE///Blanco/./LENOVO/C-2000 CEL N3050/-	8,100.00

Código	Descripción del Bien Mueble	Valor en libros
PESA0909403-10-264-324981	COMPUTADORA/ALL ONE///Blanco/./LENOVO/C-2000 CEL N3050/-	8,100.00
PESA0909403-10-264-325063	COMPUTADORA/////./LENOVO/C40 A47OO6B/.	7,424.00
PESA0909403-10-264-325076	COMPUTADORA/////./H. P./ALL IN ONE P5W05LT/.	7,888.00
PESA0909402-10-205-360020	PANTALLA/LED////./SMART 50"/.	10,399.20
PESA0909402-10-222-359809	IMPRESORA MULTIFUNCIONAL/////H. P./LJ PRO M277DW/.	6,999.00
PESA0909403-10-264-325079	COMPUTADORA/ALL ONE////./-/.	10,799.10
PESA0909403-10-264-325084	COMPUTADORA/////./AIO LENOVO S20/.	8,584.00
PESA0909403-10-264-325202	COMPUTADORA/////./LENOVO/./.	7,772.00
PESA0909403-10-264-325211	COMPUTADORA/////./LENOVO/./.	8,932.00
PESA0909403-10-264-325242	COMPUTADORA/ALL ONE////./Dell/INSPI/.	9,443.00
PESA0909403-10-285-323778	PIZARRON INTERACTIVO/////./MIMIOBOARD/.	13,549.99
PESA0909403-10-285-323866	PIZARRON INTERACTIVO//////./SMART BOARD SB480/G032GWS150251/	17,400.00
PESA0909403-10-285-323867	PIZARRON INTERACTIVO//////./SMART BOARD SB480/G032HW14S0560/	17,400.00
PESA0909403-10-285-323868	PIZARRON INTERACTIVO//////./SMART BOARD SB480/G032GW42S0834/	17,400.00
PESA0909403-10-285-323869	PIZARRON INTERACTIVO//////./SMART BOARD SB480/G032HW12S0565/	17,400.00
PESA0909403-10-285-323870	PIZARRON INTERACTIVO//////./SMART BOARD SB480/G032HW4S0699/	17,400.00
PESA0909403-10-285-323939	PIZARRON INTERACTIVO//////./SMART BOARD SB480/G032GW4250681/	17,400.00
PESA0909403-10-285-323940	PIZARRON INTERACTIVO//////./SMART BOARD SB480/G0326W42S0655/	17,400.00
PESA0909403-10-285-323941	PIZARRON INTERACTIVO//////./SMART BOARD SB480/G032HW04500703/	17,400.00
PESA0909403-10-285-323942	PIZARRON INTERACTIVO//////./SMART BOARD SB480/G032HW0350910/	17,400.00
PESA0909403-10-285-323943	PIZARRON INTERACTIVO//////./SMART BOARD SB480/G0326W5150246/	17,400.00
PESA0909403-10-285-323944	PIZARRON INTERACTIVO//////./SMART BOARD SB480/G032HW0430602/	17,400.00
PESA0909403-10-285-323945	PIZARRON INTERACTIVO//////./SMART BOARD SB480/G0326W42S0976/	17,400.00
PESA0909403-10-285-323946	PIZARRON INTERACTIVO//////./SMART BOARD SB480/G032HW1250519/	17,400.00
PESA0909403-10-285-323947	PIZARRON INTERACTIVO//////./SMART BOARD SB480/G032HW04S0701/	17,400.00
PESA0909403-10-285-323948	PIZARRON INTERACTIVO//////./SMART BOARD SB480/G032HW12S0523/	17,400.00
PESA0909403-01-207-324649	CASA DE ALMACENAMIENTO///////./.	25,000.00
PESA0909403-01-207-325224	CASA DE ALMACENAMIENTO///////./.	10,305.34
PESA0909403-02-001-324843	AIRE ACONDICIONADO/////./LG/MINISPLIT/.	6,299.00
PESA0909403-11-153-324433	Microscopio/////././.	6,960.00
PESA0909403-11-153-324434	Microscopio/////././.	6,960.00
PESA0909402-10-021-360618	IMPRESORA/Multifuncional////./H. P./M477FNW/.	6,509.48
PESA0909403-03-156-324683	Juego Infantil/////./CASITA/.	14,999.96
PESA0909403-03-156-324818	Juego Infantil//Madera/////./.	20,880.00
PESA0909403-03-156-325194	Juego Infantil/////./UP AND PLAY/.	36,881.64
PESA0909403-03-165-324300	TECLADO/////././.	19,000.00
PESA0909403-09-182-324894	SISTEMA DE AUDIO/////./KST 4500W/.	8,300.01
PESA0909500-10-012-316685	COPIADORA/////./Ricoh/MP-301/W915P801991	19,000.00
PESA0909500-10-024-316671	LAP TOP/////./LENOVO/IDEAPAD Z40-70 SILVER/59433106	10,500.00
PESA0909500-10-024-316749	LAP TOP/////./H. P./15.6 " 4GB./.	7,400.00
PESA0909500-10-024-316777	LAP TOP/////./H. P./15.6 " 4GB/-	7,650.00
PESA0909500-10-024-316824	LAP TOP/////./Dell/INSPIRION 14 3000/.	8,000.00
PESA0909500-10-024-316838	LAP TOP/////./ACER/E5-473/.	7,779.99
PESA0909403-10-012-325210	COPIADORA/////./SAMSUNG/SL M4072FD/.	8,120.00
PESA0909403-10-016-324973	Equipo de Proyeccion/////./EPSON/MOD S18/.	7,698.99
PESA0909500-10-152-316668	VIDEO PROYECTOR/////./EPSON/X27/.	6,969.15
PESA0909500-10-152-316669	VIDEO PROYECTOR/////./EPSON/S27/.	6,365.65
PESA0909500-10-152-316686	VIDEO PROYECTOR/////./EPSON/H552A/SV9TK5307652	7,650.00
PESA0909500-10-152-316844	VIDEO PROYECTOR/////./BENQ/MS504 BLACK/-	6,090.00
PESA0909500-10-222-316849	IMPRESORA MULTIFUNCIONAL/////./BROTHER/MFC-8710DW WIRELESS/-	7,600.00
PESA0909500-10-235-316694	PROYECTOR/////./EPSON/2700 LUMENES/.	6,136.98
PESA0909500-10-264-316672	COMPUTADORA/ALL ONE////./H. P./205 G2/P5V26LTBIT4TB	8,120.00
PESA0909500-10-264-316689	COMPUTADORA////Blanco/./DESKTOP/.	7,159.98
PESA0909500-10-264-316690	COMPUTADORA////Blanco/./DESKTOP/.	7,159.98
PESA0909500-10-264-316691	COMPUTADORA////Blanco/./DESKTOP/.	7,159.98
PESA0909403-10-237-324455	COPIADORA MULTIFUNCIONAL/////SAMSUNG/m4072fd/.	11,700.00
PESA0909600-09-089-309950	Equipo de Sonido/////././.	6,300.01
PESA0909600-10-012-309949	COPIADORA/Multifuncional////./../../U63085K4N907539/	9,000.00
PESA0909403-10-222-325001	IMPRESORA MULTIFUNCIONAL/////./BROTHER/MFC-8950DW/U63090K5N299630	11,020.00
PESA0909500-10-235-316750	PROYECTOR/////./EPSON/3200 LUM POWER LITE S18+/.	7,350.00
PESA0909500-10-235-316778	PROYECTOR/////./EPSON/H552A POWERLITE S18+/-	7,650.00
PESA0909500-10-235-316814	PROYECTOR/////./EPSON/INFOCUS S17 2700-3000 LUM/-	8,100.00
PESA0909500-10-235-316836	PROYECTOR/////./Infocus/1N112X/.	7,180.01
PESA0909600-10-152-309944	VIDEO PROYECTOR/////./BENQ/./.	6,799.02
PESA0909500-10-012-316751	COPIADORA/DIGITAL////./Ricoh/AFICIO MP 301/W915P905283	23,999.99
PESA0909500-10-012-316830	COPIADORA/////./KYOCERA/ECOSYS M2035DN/LZK5846937	12,684.60
PESA0909500-10-012-316837	COPIADORA/Multifuncional////./BROTHER/MFC-8710DW/.	7,930.00
PESA0909403-10-285-323949	PIZARRON INTERACTIVO//////./SMART BOARD SB480/G032GW51S0250/	17,400.00
PESA0909403-10-285-323950	PIZARRON INTERACTIVO//////./SMART BOARD SB480/G032HW04S0606/	17,400.00
PESA0909403-10-285-324663	PIZARRON INTERACTIVO/////./QOMO/.	23,200.00
PESA0909403-10-285-324780	PIZARRON INTERACTIVO//////ALFRA/PLUS 6857/.	13,990.01
PESA0909403-10-024-325181	LAP TOP//////./MCA. GHIA 2GB./.	7,155.80
PESA0909403-10-024-325241	LAP TOP/////./H. P./15-ACT102/.	6,084.99

Código	Descripción del Bien Mueble	Valor en libros
PESA0909500-10-264-316692	COMPUTADORA////Blanco/./DESKTOP/.	7,159.98
PESA0909500-10-264-316693	COMPUTADORA////Blanco/./DESKTOP/.	7,159.98
PESA0909500-10-264-316842	COMPUTADORA/ALL ONE///Blanco/./LENOVO/C260/57331859	8,120.00
PESA0909500-10-264-316861	COMPUTADORA/ALL ONE////./LENOVO/C40-05/-	11,020.00
PESA0909063-10-024-336666	LAP TOP/////./LENOVO/./PF0B0N8V	19,488.17
PESA0909063-10-024-336667	LAP TOP/////./LENOVO/./PF0B0QJP	19,488.17
PESA0909063-10-024-336668	LAP TOP/////./LENOVO/./PF0AVPU6	19,488.17
PESA0909063-10-024-336669	LAP TOP/////./LENOVO/./PF0B0QFS	19,488.17
PESA0909063-10-024-336670	LAP TOP/////./LENOVO/./PF09FNTF	19,488.17
PESA0909063-10-024-336671	LAP TOP/////./LENOVO/./PF09FMJC	19,488.17
PESA0909063-10-024-336672	LAP TOP/////./LENOVO/./PF09FR90	19,488.17
PESA0909063-10-024-336673	LAP TOP/////./LENOVO/./PF09FR89	19,488.17
PESA0909063-10-024-336674	LAP TOP/////./LENOVO/./PF09FQZR	19,488.17
PESA0909063-10-024-336675	LAP TOP/////./LENOVO/./PF09FQVA	19,488.17
PESA0909063-10-024-336676	LAP TOP/////./LENOVO/./PF09FP5T	19,488.17
PESA0909063-10-024-336677	LAP TOP/////./LENOVO/./PF09FQZL	19,488.17
PESA0909063-10-024-336678	LAP TOP/////./LENOVO/./PF09FTGD	19,488.17
PESA0909063-10-024-336679	LAP TOP/////./LENOVO/./PF09FQWH	19,488.17
PESA0909063-10-024-336680	LAP TOP/////./LENOVO/./PF09FQUX	19,488.17
PESA0909063-10-024-336681	LAP TOP/////./LENOVO/./PF09FNY71507	19,488.17
PESA0909063-10-024-336645	LAP TOP/////./LENOVO/./PF09FR4M	19,488.17
PESA0909063-10-024-336660	LAP TOP/////./LENOVO/./PF0B0QG4	19,488.17
PESA0909063-10-024-336661	LAP TOP/////./LENOVO/./PF0AVMTE	19,488.17
PESA0909063-10-024-336662	LAP TOP/////./LENOVO/./PF0AVMUJ	19,488.17
PESA0909063-10-024-336663	LAP TOP/////./LENOVO/./PF0AVPVH	19,488.17
PESA0909063-10-028-336724	MONITOR/DIGITAL////./LENOVO/./V5750740	15,660.00
PESA0909063-10-028-336725	MONITOR/////./LENOVO/./V5750736	15,660.00
PESA0909063-10-028-336726	MONITOR/DIGITAL////./LENOVO/./V5750741	15,660.00
PESA0909063-10-024-336682	LAP TOP/////./LENOVO/./PF09FSMB	19,488.17
PESA0909063-10-024-336683	LAP TOP/////./LENOVO/./PF09FNJL	19,488.17
PESA0909063-10-024-336684	LAP TOP/////./LENOVO/./.PF09FRNA	19,488.17
PESA0909063-10-024-336685	LAP TOP/////./LENOVO/./PF09FLRR	19,488.17
PESA0909063-10-024-336686	LAP TOP/////./LENOVO/./PF09FQTL	19,488.17
PESA0909063-10-028-336727	MONITOR/DIGITAL////./LENOVO/./V5750721	15,660.00
PESA0909063-10-028-336728	MONITOR/DIGITAL////./LENOVO/./V5450690	15,660.00
PESA0909063-10-028-336729	MONITOR/DIGITAL////./LENOVO/T222/V5750715	15,660.00
PESA0909063-10-028-336730	MONITOR/DIGITAL////./LENOVO/./V5750735	15,660.00
PESA0909063-10-028-336731	MONITOR/DIGITAL////./LENOVO/./V5750739	15,660.00
PESA0909063-10-037-336709	SCANNER/SCANJET////./H. P././CN562D700D	18,712.81
PESA0909063-10-037-336710	SCANNER/SCANJET////./H. P././CN562D700J	18,712.81
PESA0909063-10-037-336711	SCANNER/SCANJET////./H. P././CN563D700V	18,712.81
PESA0909063-10-037-336712	SCANNER/SCANJET////./H. P././CN487D700P	18,712.81
PESA0909063-10-037-336713	SCANNER/SCANJET////./H. P././CN562D700H	18,712.81
PESA0909063-10-024-336687	LAP TOP/////./LENOVO/./PF09FLJD	19,488.17
PESA0909063-10-024-336688	LAP TOP/////./LENOVO/./PF09FNWF	19,488.17
PESA0909063-10-024-336704	LAP TOP/////./LENOVO/./PF09FNX11507	19,488.17
PESA0909063-10-024-336705	LAP TOP/////./LENOVO/./PF09FNWH	19,488.17
PESA0909063-10-024-336706	LAP TOP/////./LENOVO/./PF09FT31	19,488.17
PESA0909063-10-028-336734	MONITOR/DIGITAL////./LENOVO/./V5751118	15,660.00
PESA0909063-10-028-336735	MONITOR/DIGITAL////./LENOVO/./V5750731	15,660.00
PESA0909063-10-028-336736	MONITOR/DIGITAL////./LENOVO/./V5735257	15,660.00
PESA0909063-10-028-336737	MONITOR/DIGITAL////./LENOVO/./V5750721	15,660.00
PESA0909063-10-028-336738	MONITOR/DIGITAL////./LENOVO/./V5756518	15,660.00
PESA0909063-10-037-336714	SCANNER/SCANJET////./H. P././CN487D7012	18,712.81
PESA0909063-10-037-336715	SCANNER/SCANJET////./H. P././CN563D701V	18,712.81
PESA0909063-10-037-336716	SCANNER/SCANJET////./H. P././CN487D701K	18,712.81
PESA0909063-10-037-336717	SCANNER/SCANJET////./H. P././CN487D701R	18,712.81
PESA0909063-10-037-336733	SCANNER/SCANJET////./H. P././CN4B3D70J9	18,712.81
PESA0909063-10-024-336707	LAP TOP/////./LENOVO/./PF09FQZ2R15/07	19,488.17
PESA0909063-10-024-336708	LAP TOP/////./LENOVO/./PF09FP5R	19,488.17
PESA0909063-10-024-336986	LAP TOP/////./LENOVO/./PF09FNWU	19,488.17
PESA0909063-10-024-337014	LAP TOP/////./LENOVO/./PF-09FLR1	19,488.17
PESA0909063-10-024-337015	LAP TOP/////./LENOVO/./PF-095QZV	19,488.17
PESA0909063-10-028-336739	MONITOR/DIGITAL////./LENOVO/./V5750737	15,660.00
PESA0909063-10-028-336740	MONITOR/DIGITAL////./LENOVO/./V5756641	15,660.00
PESA0909063-10-028-336741	MONITOR/DIGITAL////./LENOVO/./V5756503	15,660.00
PESA0909063-10-028-336742	MONITOR/DIGITAL////./LENOVO/./V5451489	15,660.00
PESA0909063-10-028-336743	MONITOR/DIGITAL////./LENOVO/./V5735422	15,660.00
PESA0909063-10-037-336746	SCANNER/SCANJET////./H. P././CN562D700B	18,712.81
PESA0909063-10-037-336747	SCANNER/SCANJET////./H. P././CN562D7001	18,712.81
PESA0909063-10-037-336748	SCANNER/SCANJET////./H. P././CN563D700C	18,712.81
PESA0909063-10-037-336749	SCANNER/SCANJET////./H. P././CN563D7017	18,712.81
PESA0909063-10-037-336750	SCANNER/SCANJET////./H. P././CN562D700M	18,712.81

Código	Descripción del Bien Mueble	Valor en libros
PESA0909063-10-024-337016	LAP TOP/////./LENOVO/./.PF09FSU9	19,488.17
PESA0909063-10-024-337017	LAP TOP/////./LENOVO/./PF09FSPZ	19,488.17
PESA0909063-10-024-337018	LAP TOP/////./LENOVO/./PF09FR0G	19,488.17
PESA0909063-10-024-337019	LAP TOP/////./LENOVO/./.PF09FR0S	19,488.17
PESA0909063-10-024-337020	LAP TOP/////./LENOVO/./PF09FLHQ	19,488.17
PESA0909063-10-037-336751	SCANNER/SCANJET////./H. P././CN563D701R	18,712.81
PESA0909063-10-037-336752	SCANNER/SCANJET////./H. P././CN562D700N	18,712.81
PESA0909063-10-037-336753	SCANNER/SCANJET////./H. P././CN487D7002	18,712.81
PESA0909063-10-037-336754	SCANNER/SCANJET////./H. P././CN487D701D	18,712.81
PESA0909063-10-037-336755	SCANNER/SCANJET////./H. P././CN562D700P	18,712.81
PESA0909063-10-028-336744	MONITOR/DIGITAL////./LENOVO/./V5756625	15,660.00
PESA0909063-10-028-336745	MONITOR/DIGITAL////./LENOVO/./V5756639	15,660.00
PESA0909063-10-028-336773	MONITOR/DIGITAL////./LENOVO/./V5756510	15,660.00
PESA0909063-10-028-336776	MONITOR/DIGITAL////./LENOVO/./V5751203	15,660.00
PESA0909063-10-028-336777	MONITOR/DIGITAL////./LENOVO/./V5751352	15,660.00
PESA0909063-10-024-337021	LAP TOP/////./LENOVO/./PF09FTFN	19,488.17
PESA0909063-10-024-337022	LAP TOP/////./LENOVO/./PF09FNYL	19,488.17
PESA0909063-10-024-337023	LAP TOP/////./LENOVO/./PF09FSQQ	19,488.17
PESA0909063-10-024-337024	LAP TOP/////./LENOVO/./PF09FT39	19,488.17
PESA0909063-10-024-337025	LAP TOP/////./LENOVO/./PF09FT39	19,488.17
PESA0909063-10-024-337026	LAP TOP/////./LENOVO/./PF09FLRA	19,488.17
PESA0909063-10-028-336778	MONITOR/DIGITAL////./LENOVO/./V5750731	15,660.00
PESA0909063-10-028-336779	MONITOR/DIGITAL////./LENOVO/./V5750719	15,660.00
PESA0909063-10-028-336780	MONITOR/DIGITAL////./LENOVO/./V5750728	15,660.00
PESA0909063-10-028-336781	MONITOR/DIGITAL////./LENOVO/./.V5651490	15,660.00
PESA0909063-10-028-336782	MONITOR/DIGITAL////./LENOVO/./V5756636	15,660.00
PESA0909063-10-028-336784	MONITOR/DIGITAL////./LENOVO/./V5756505	15,660.00
PESA0909063-10-028-336785	MONITOR/DIGITAL////./LENOVO/./V5756502	15,660.00
PESA0909063-10-028-336786	MONITOR/DIGITAL////./LENOVO/./V5756501	15,660.00
PESA0909063-10-028-336787	MONITOR/DIGITAL////./LENOVO/./V5756506	15,660.00
PESA0909063-10-028-336816	MONITOR/DIGITAL////./LENOVO/./V5756513	15,660.00
PESA0909063-10-028-336819	MONITOR/DIGITAL////./LENOVO/./V5756650	15,660.00
PESA0909063-10-028-336820	MONITOR/DIGITAL////./LENOVO/./V5756627	15,660.00
PESA0909063-10-028-336821	MONITOR/DIGITAL////./LENOVO/./V5750748	15,660.00
PESA0909063-10-028-336822	MONITOR/DIGITAL////./LENOVO/./V5750725	15,660.00
PESA0909063-10-028-336823	MONITOR/DIGITAL////./LENOVO/./V5756499	15,660.00
PESA0909063-10-028-336824	MONITOR/DIGITAL////./LENOVO/T222/V5750745	15,660.00
PESA0909063-10-028-336825	MONITOR/DIGITAL////./LENOVO/./V5735270	15,660.00
PESA0909063-10-028-336826	MONITOR/DIGITAL////./LENOVO/./V5751204	15,660.00
PESA0909063-10-028-336827	MONITOR/DIGITAL////./LENOVO/./V5756611	15,660.00
PESA0909063-10-028-336828	MONITOR/DIGITAL////./LENOVO/./V5750749	15,660.00
PESA0909063-10-028-336829	MONITOR/DIGITAL////./LENOVO/./V5751202	15,660.00
PESA0909063-10-028-336830	MONITOR/DIGITAL////./LENOVO/./V5756507	15,660.00
PESA0909063-10-028-336851	MONITOR/DIGITAL////./LENOVO/./V5756499	15,660.00
PESA0909063-10-028-336895	MONITOR/DIGITAL////./LENOVO/./V5735280	15,660.00
PESA0909063-10-028-336896	MONITOR/DIGITAL////./LENOVO/./V5756624	15,660.00
PESA0909063-10-028-336897	MONITOR/DIGITAL////./LENOVO/./V5756511	15,660.00
PESA0909063-10-028-336898	MONITOR/DIGITAL////./LENOVO/./V5756527	15,660.00
PESA0909063-10-028-336899	MONITOR/DIGITAL////./LENOVO/./V5757475	15,660.00
PESA0909063-10-028-336900	MONITOR/DIGITAL////./LENOVO/./V5735272	15,660.00
PESA0909063-10-028-336901	MONITOR/DIGITAL////./LENOVO/./V5756514	15,660.00
PESA0909063-10-028-336902	MONITOR/DIGITAL////./LENOVO/./V5756528	15,660.00
PESA0909063-10-028-336903	MONITOR/DIGITAL////./LENOVO/./V5750732	15,660.00
PESA0909063-10-028-336904	MONITOR/DIGITAL////./LENOVO/./V5750743	15,660.00
PESA0909063-10-028-336905	MONITOR/DIGITAL////./LENOVO/./V5750738	15,660.00
PESA0909063-10-028-336906	MONITOR/DIGITAL////./LENOVO/./V5757278	15,660.00
PESA0909063-10-028-336907	MONITOR/DIGITAL////./LENOVO/./V5756531	15,660.00
PESA0909063-10-028-336910	MONITOR/DIGITAL////./LENOVO/./V5756612	15,660.00
PESA0909063-10-028-336911	MONITOR/DIGITAL////./LENOVO/./V5750746	15,660.00
PESA0909063-10-028-336912	MONITOR/DIGITAL////./LENOVO/./V5756522	15,660.00
PESA0909063-10-028-336913	MONITOR/DIGITAL////./LENOVO/./V5451473	15,660.00
PESA0909063-10-028-336914	MONITOR/DIGITAL////./LENOVO/./V5734522	15,660.00
PESA0909063-10-028-336915	MONITOR/DIGITAL////./LENOVO/./V5756648	15,660.00
PESA0909063-10-028-336916	MONITOR/DIGITAL////./LENOVO/./V5751227	15,660.00
PESA0909063-10-028-336917	MONITOR/DIGITAL////./LENOVO/./V5750718	15,660.00
PESA0909063-10-028-336918	MONITOR/DIGITAL////./LENOVO/T222/V5750716	15,660.00
PESA0909063-10-028-336919	MONITOR/////./LENOVO/./V5750744	15,660.00
PESA0909063-10-028-336920	MONITOR/DIGITAL////./LENOVO/T2220/V5750800	15,660.00
PESA0909063-10-028-336921	MONITOR/DIGITAL////./LENOVO/./V5750723	15,660.00
PESA0909063-10-028-336950	MONITOR/DIGITAL////./LENOVO/./V5750738	15,660.00
PESA0909063-10-028-336953	MONITOR/DIGITAL////./LENOVO/./V5735275	15,660.00
PESA0909063-10-028-336954	MONITOR/DIGITAL////./LENOVO/./V5735274	15,660.00
PESA0909063-10-028-336955	MONITOR/DIGITAL////./LENOVO/./V5756509	15,660.00

Código	Descripción del Bien Mueble	Valor en libros
PESA0909063-10-028-336956	MONITOR/DIGITAL////./LENOVO/./V5750717	15,660.00
PESA0909063-10-028-336957	MONITOR/DIGITAL////./LENOVO/./V5751205	15,660.00
PESA0909063-10-028-336958	MONITOR/DIGITAL////./LENOVO/T222/V5751201	15,660.00
PESA0909063-10-028-336959	MONITOR/DIGITAL////./LENOVO/./V5757279	15,660.00
PESA0909063-10-028-336960	MONITOR/DIGITAL////./LENOVO/./V5756464	15,660.00
PESA0909063-10-028-336961	MONITOR/DIGITAL////./LENOVO/./V5735266	15,660.00
PESA0909063-10-028-336962	MONITOR/DIGITAL////./LENOVO/./V5756482	15,660.00
PESA0909063-10-028-336963	MONITOR/DIGITAL////./LENOVO/./V5756646	15,660.00
PESA0909063-10-028-336964	MONITOR/DIGITAL////./LENOVO/./V5756479	15,660.00
PESA0909063-10-028-336984	MONITOR/DIGITAL////./LENOVO/./V5750726	15,660.00
PESA0909111-10-030-305669	NO BREAK//////APC/BR1500G/4B1429P34989	42,123.49
PESA0909111-10-030-305678	NO BREAK//////APC/3000va/AS1436232166	39,138.19
PESA0909111-10-030-305687	NO BREAK//////APC/3000va/AS1433262013	25,718.16
PESA0909111-10-030-305698	NO BREAK//////APC/3000va/AS1433261973	25,718.16
PESA0909111-10-039-305671	TECLADO/USB/////APPLE/./CC24452005ADPQVA5	39,138.19
PESA0909111-10-039-305680	TECLADO//////APPLE/./CC2434202G8DPQVAA	25,718.16
PESA0909111-10-039-305691	TECLADO/////APPLE/./CC2445201QUD1DPQVAX	25,718.16
PESA0909111-10-057-305666	UNIDAD DE DISCO DURO/Externo/////./2BIG QUADRA/16551411122378GHB	42,123.49
PESA0909111-10-057-305677	UNIDAD DE DISCO DURO//////./5BIG THUNDERBOLT/16551410012192UHB	39,138.19
PESA0909111-10-057-305686	UNIDAD DE DISCO DURO//////./5 BIG THUNDERBOLT/16551407173093UHB	25,718.16
PESA0909111-10-057-305697	UNIDAD DE DISCO DURO//////./5 BIG THUNDERBOLT/16551407173095UHB	25,718.16
PESA0909111-10-192-305670	COMPUTADORA WORKSTATION//////APPLE/MAC PRO ZOP8/F5KNR07LF694	39,138.19
PESA0909111-10-192-305679	COMPUTADORA WORKSTATION//////APPLE/MAC PRO DESKTOP ZOPB/F5KNV0MYF694	25,718.16
PESA0909111-10-192-305690	COMPUTADORA WORKSTATION//////APPLE/PRO DESKTOP Z0PB/F5KNV0N3F694	25,718.16
PESA0909111-10-235-305667	PROYECTOR/////VIEW SONIC/PRO8520HD/T82144000149	42,123.49
PESA0909111-10-245-305675	UNIDAD GRABADORA DIGITAL/////APPLE/SUPERDRIVE/C02NP4RVF4H0	39,138.19
PESA0909111-10-245-305676	UNIDAD GRABADORA DIGITAL/////SAMSUNG/SE-506AB/S17X6YKF8000AP	39,196.19
PESA0909111-10-245-305684	UNIDAD GRABADORA DIGITAL/////APPLE/SUPERDRIVE/C02NP67WF4H0	25,718.16
PESA0909111-10-245-305685	UNIDAD GRABADORA DIGITAL/////SAMSUNG/BLU-RAY/S15E6YMF200EKW	25,718.16
PESA0909111-09-207-305688	EQUIPO DE AUDIO/////BOSE/./055102Z32590365AE	25,718.16
PESA0909111-09-207-305689	EQUIPO DE AUDIO/////BOSE/./055102Z42120355AE	25,718.16
PESA0909111-10-004-305662	C.P.U.//////Dell/XPS8700/68Z9N22	34,800.00
PESA0909111-10-021-305668	IMPRESORA//////H. P./LASERJET PRO 400/CNDF364718	42,123.49
PESA0909111-10-028-305672	MONITOR//////./DTH2400/4HAN100290	39,138.19
PESA0909111-10-028-305673	MONITOR/////APPLE/THUNDERBOLT/C02NF24TF2GC	19,568.62
PESA0909111-10-028-305674	MONITOR/////APPLE/THUNDERBOLT/C02NF285F2GC	19,568.62
PESA0909111-10-028-305682	MONITOR/////APPLE/THUNDERBOLT/C02NF23BF2GC	25,718.16
PESA0909111-10-245-305695	UNIDAD GRABADORA DIGITAL/////APPLE/SUPERDRIVE/C02NL19MF4H0	25,718.16
PESA0909111-10-245-305696	UNIDAD GRABADORA DIGITAL/////SAMSUNG/BLU-RAY/S15E6YMF200EAR	25,718.16
PESA0909111-10-262-305681	CONTROL DIGITAL/////APPLE/SHUTTLE PRO V2/.	25,718.16
PESA0909111-10-262-305692	CONTROL DIGITAL/////APPLE/SHUTTLE PRO V2/.	25,718.16
PESA0909195-16-007-313603	CAMIONETA/////Nissan/PICK UP 2000 JS01318/3N6CD13S3YK023021	131,175.00
PESA0909195-16-007-313604	CAMIONETA/////Nissan/PICK UP 2000 JS01209/3N6CD13S3YK023083	131,175.00
PESA0909195-16-007-313605	CAMIONETA/////Nissan/PICK UP 2000 JS01322/3N6CD13S4YK023092	131,175.00
PESA0909195-16-007-313606	CAMIONETA/////Nissan/PICK UP 2000 JS01324/3N6CD13S7YK023071	131,175.00
PESA0909195-16-007-313607	CAMIONETA/////Nissan/PICK UP 2000 JS01207/3N6CD13S8YK023127	131,175.00
PESA0909195-16-007-313608	CAMIONETA/////Nissan/PICK UP 2000 JS01208/3N6CD13S9YK023072	131,175.00
PESA0909195-16-007-313610	CAMIONETA/////Dodge/1999 RAM PICK UP JS01313/3B7HC16X1XM523541	133,975.00
PESA0909195-16-007-313611	CAMIONETA/////Dodge/1999 JS01280/3B7HC16XXXM523523	133,975.00
PESA0909195-16-007-313614	CAMIONETA/////Chevrolet/1997 JS01316/8GGTFR6FHVA045894	100,050.00
PESA0909195-16-007-313616	CAMIONETA/////./Nissan/2000 JS01217/3N6CD13S4YK023142	131,175.00
PESA0909195-16-007-313617	CAMIONETA/////./Nissan/2000 JS01213/3NGCD13S6YK023093	131,175.00
PESA0909195-16-007-313619	CAMIONETA/////./Chevrolet/1997 JS01215/8GGTFR6FHVA045909	100,050.00
PESA0909401-01-206-322194	MUEBLE//Madera///././.	8,630.01
PESA0909401-01-206-322240	MUEBLE/EJECUTIVO////././.	7,802.16
PESA0909063-10-024-336664	LAP TOP/////./LENOVO/./PF0AVPTG	19,488.17
PESA0909063-10-024-336665	LAP TOP/////./LENOVO/E450/PF0B0N8W	19,488.17
PESA0909401-10-235-322236	PROYECTOR/////./BENQ/MS527 3300LUMEN/PDB1G02889000/	7,994.72
PESA0909401-10-235-322237	PROYECTOR/////./BENQ/MS527DLP/.	6,531.99
PESA0909401-10-235-322238	PROYECTOR/////./BENQ/MS527DLP/.	6,531.99
PESA0909401-10-235-322239	PROYECTOR/////./BENQ/MS527DLP/.	6,531.99
PESA0909401-10-264-322193	COMPUTADORA/////./LENOVO/OLL IN ONE/.	7,408.00
PESA0909401-10-264-322201	COMPUTADORA/////./INTEL I5 HDD/.	11,699.99
PESA0909401-10-264-322223	COMPUTADORA/////./AZ1602MD62 DESKTOP/.	7,198.99
PESA0909402-01-027-362806	Comedor/////././.	8,202.81
PESA0909402-01-027-362807	Comedor/////././.	8,202.81
PESA0909402-01-027-362808	Comedor/////././.	8,202.81
PESA0909402-01-027-362809	Comedor/////././.	8,202.81
PESA0909401-10-024-322247	LAP TOP/////./H. P./15AC132LAT/.	7,499.01
PESA0909195-16-007-313620	CAMIONETA/////./Chevrolet/2002 JS01173/1GCEC14W52Z158608	140,800.01
PESA0909195-16-007-313621	CAMIONETA/////./Chevrolet/2002 JS01150/1GCEC14W62Z159041	140,800.01
PESA0909401-09-051-322221	Amplificador/////./RADSON/PA2000/.	6,580.00
PESA0909402-02-001-361912	AIRE ACONDICIONADO/////./MINISPLIS/.	6,250.00

Código	Descripción del Bien Mueble	Valor en libros
PESA0909402-02-001-362766	AIRE ACONDICIONADO/////././.	6,880.01
PESA0909401-10-152-322181	VIDEO PROYECTOR/////./NEC/./.	7,888.00
PESA0909401-10-152-322182	VIDEO PROYECTOR/////./NEC/./.	7,888.00
PESA0909401-10-152-322200	VIDEO PROYECTOR/////./EPSON/X27/.	8,088.00
PESA0909401-10-152-322202	VIDEO PROYECTOR/////./BENQ/MS527/.	7,888.00
PESA0909401-10-152-322203	VIDEO PROYECTOR/////./BENQ/MS527/.	7,888.00
PESA0909402-10-024-361982	LAP TOP/////./DESKTOP DELL INSPI/.	8,498.75
PESA0909402-01-004-362768	ARCHIVERO/////././.	6,500.00
PESA0909063-10-024-337027	LAP TOP/////./LENOVO/./PF09FLWU	19,488.17
PESA0909402-07-117-362143	TELE PANTALLA/////./LG/./.	8,990.00
PESA0909402-07-117-362301	TELE PANTALLA/////./SAMSUNG/./.	10,699.00
PESA0909402-07-117-362354	TELE PANTALLA/////./LG/./.	12,890.00
PESA0909402-07-117-362436	TELE PANTALLA/////./LG/./.	13,450.00
PESA0909402-07-117-362705	TELE PANTALLA/////././.	7,499.01
PESA0909402-07-117-362706	TELE PANTALLA/////././.	7,499.01
PESA0909402-07-117-362707	TELE PANTALLA/////././.	7,499.01
PESA0909402-09-051-361915	Amplificador/////./RADSON/2000/.	7,700.00
PESA0909402-07-117-363141	TELE PANTALLA/////./SAMSUNG/UN40J5300 SMART/.	7,999.00
PESA0909402-07-117-363142	TELE PANTALLA/////./SAMSUNG/UN40J5300 SMART/.	7,999.00
PESA0909111-10-028-305683	MONITOR/////APPLE/THUNDERBOLT/C02NF26PF2GC	25,718.16
PESA0909111-10-028-305693	MONITOR/////APPLE/THUNDERVOLT/C02NF24YF2GC	25,718.16
PESA0909111-10-028-305694	MONITOR/////APPLE/THUNDERVOLT/C02NF25FZF2GC	25,718.16
PESA0909402-03-156-361837	Juego Infantil/////./RESBALADILLA CON COLUMPIO/.	6,886.92
PESA0909402-03-156-362675	Juego Infantil/////./CASA RESBALADILLA Y COLUMPIO/.	26,454.19
PESA0909402-03-156-362741	Juego Infantil/////./CENTRO DE JUEGOS MODULO DOBLE/.	52,780.00
PESA0909402-01-052-363151	MESA//Acero Inoxidable///././.	13,488.00
PESA0909402-07-121-362679	HORNO/////./ESPECIAL CONVECCION AUSTERO/.	27,480.40
PESA0909402-07-145-361717	Proyector/////./EPSON/S18 3000 LUM/.	9,071.27
PESA0909402-07-145-361718	Proyector/////./EPSON/S18 3000 LUM/.	9,071.27
PESA0909402-07-145-362107	Proyector/////./ACERX1185 SVGA 3200 LUMEN/55000053284/	6,925.20
PESA0909402-07-145-362108	Proyector/////./ACERX1185 SVGA 3200 LUMEN/55000051884/	6,925.20
PESA0909402-07-145-362109	Proyector/////./ACERX1185 SVGA 3200 LUMEN/54900224984/	6,925.20
PESA0909402-07-145-362110	Proyector/////./ACERX1185 SVGA 3200 LUMEN/54900223584/	6,925.20
PESA0909402-07-145-362111	Proyector/////./ACERX1185 SVGA 3200 LUMEN/54900223484/	6,925.20
PESA0909402-07-145-362112	Proyector/////./ACERX1185 SVGA 3200 LUMEN/54900222984/	6,925.20
PESA0909402-07-145-362702	Proyector/////./BENQ/MS524/.	6,635.20
PESA0909402-07-145-362703	Proyector/////./BENQ/MS524/.	6,635.20
PESA0909402-09-062-361906	Bafle/////./Steren/BAF1599/.	7,800.04
PESA0909402-10-024-361697	LAP TOP/////./TOSHIBA/C55D/4/.	9,860.00
PESA0909402-10-024-361719	LAP TOP/////./240 G3 K9X95LABITDEF/.	7,749.38
PESA0909402-10-024-361720	LAP TOP/////./240 G3 K9X95LABITDEF/.	7,749.38
PESA0909402-10-024-361727	LAP TOP/////./240 G3 K9X95LABITDEF/.	7,749.38
PESA0909402-10-024-361800	LAP TOP/////./H. P././.	8,700.00
PESA0909402-10-024-361801	LAP TOP/////./H. P././.	8,700.00
PESA0909402-10-024-361814	LAP TOP/////./H. P././.	8,700.00
PESA0909402-10-024-361815	LAP TOP/////./H. P././.	8,700.00
PESA0909402-09-133-361700	MULTIFUNCIONAL/////./Sharp/AL2051/4501794Y	9,990.00
PESA0909402-09-133-361940	MULTIFUNCIONAL/////./EPSON/./.	6,090.00
PESA0909402-09-133-362022	MULTIFUNCIONAL/////./BROTHER/DCP8150DN/U63085K4N888648	8,340.40
PESA0909402-09-133-362248	MULTIFUNCIONAL/////./LASER CAN D1320/.	6,999.00
PESA0909402-09-133-362325	MULTIFUNCIONAL/////./H. P./JET M477FDW/.	7,439.08
PESA0909402-09-133-362492	MULTIFUNCIONAL/////./CANNON/./.	8,208.16
PESA0909402-02-001-362998	AIRE ACONDICIONADO/////./AAM/.	7,726.79
PESA0909402-02-001-362999	AIRE ACONDICIONADO/////./AAM/.	7,726.79
PESA0909402-10-012-361698	COPIADORA/////./BROTHER/8710DW/.	14,999.99
PESA0909402-10-012-362082	COPIADORA/////./ECOSYS/LZK5131322	13,340.00
PESA0909402-10-024-362120	LAP TOP/////./H. P././.	8,120.00
PESA0909402-10-024-362172	LAP TOP/////./H. P././.	8,816.00
PESA0909402-10-024-362211	LAP TOP/////./Dell/./.	8,498.00
PESA0909402-10-024-362274	LAP TOP/////./H. P././CND6444J32	9,000.00
PESA0909402-10-024-362275	LAP TOP/////./H. P././5CG3397J99/	9,000.00
PESA0909402-10-024-362318	LAP TOP/////./H. P././.	8,700.00
PESA0909402-10-024-362439	LAP TOP/////./H. P./14AF19/.	8,099.10
PESA0909402-10-024-362442	LAP TOP/////./H. P././.	9,629.16
PESA0909402-10-024-362462	LAP TOP/////./H. P./NOTEBOOK 240 G4/.	9,254.56
PESA0909402-10-024-362695	LAP TOP/////./ACER/./.	7,499.99
PESA0909402-10-024-362735	LAP TOP/////./TOSHIBA/./.	7,669.99
PESA0909402-10-024-362767	LAP TOP/////./LENOVO/./.	8,120.00
PESA0909402-10-012-362351	COPIADORA/////./BROTHER/MFC8910/.	10,245.20
PESA0909402-10-012-362463	COPIADORA/////./BROTHER/MFC8910/U6308915N331449	10,324.00
PESA0909402-10-012-362621	COPIADORA/Multifuncional////./BROTHER/./.	7,000.00
PESA0909402-10-012-362661	COPIADORA/////./OKIDATA 461/.	9,048.00
PESA0909402-10-012-362833	COPIADORA/////./Xerox/./.	16,454.99

Código	Descripción del Bien Mueble	Valor en libros
PESA0909402-10-012-362994	COPIADORA/////./CANNON/./DRL54134	10,500.00
PESA0909402-10-021-361918	IMPRESORA/Multifuncional////./BROTHER/MFC8710DW/.	8,700.00
PESA0909402-10-021-362208	IMPRESORA/Multifuncional////./CANNON/./.	6,500.00
PESA0909402-10-152-361711	VIDEO PROYECTOR/////./EPSON/S183000ANSI/.	7,192.00
PESA0909402-10-152-361729	VIDEO PROYECTOR/////./POW/.	6,901.49
PESA0909402-10-152-361730	VIDEO PROYECTOR/////./POW/.	6,901.49
PESA0909402-10-152-361731	VIDEO PROYECTOR/////./POW/.	6,901.49
PESA0909402-10-152-361732	VIDEO PROYECTOR/////./POW/.	6,901.49
PESA0909402-10-152-361882	VIDEO PROYECTOR/////./BENQ/MS524/.	7,540.00
PESA0909402-10-152-362168	VIDEO PROYECTOR/////./BENQ/./.	7,366.00
PESA0909402-10-152-362205	VIDEO PROYECTOR/////./OPTOMA/./.	6,717.00
PESA0909402-10-152-362302	VIDEO PROYECTOR/////./EPSON/./.	7,766.00
PESA0909402-10-152-362303	VIDEO PROYECTOR/////./EPSON/./.	7,766.00
PESA0909402-10-152-362304	VIDEO PROYECTOR/////./EPSON/./.	7,766.00
PESA0909402-10-152-362305	VIDEO PROYECTOR/////./EPSON/./.	7,766.00
PESA0909402-10-152-362314	VIDEO PROYECTOR/////./X27 EPSON/VU3F5Z2187L	7,999.00
PESA0909402-10-152-362350	VIDEO PROYECTOR/////./BENQ/MS527/.	7,888.00
PESA0909402-10-152-362461	VIDEO PROYECTOR/////./POWERLITE W29/.	11,883.04
PESA0909402-10-152-362652	VIDEO PROYECTOR/////./EPSON/./.	6,989.00
PESA0909402-10-152-362740	VIDEO PROYECTOR/////./EPSON/W04/.	11,599.00
PESA0909402-10-152-362743	VIDEO PROYECTOR/////./OPTOMA/./.	7,057.00
PESA0909402-10-152-362810	VIDEO PROYECTOR/////./OPTOMA/S312/.	7,057.00
PESA0909402-10-152-362996	VIDEO PROYECTOR/////./EPSON/S31/.	8,000.00
PESA0909402-10-152-363009	VIDEO PROYECTOR/////./BENQ/MS524/PD81G01779000	6,588.80
PESA0909402-10-152-363085	VIDEO PROYECTOR/////./BENQ/MS524 840046030766/.	6,588.80
PESA0909402-10-152-363111	VIDEO PROYECTOR/////././.	7,399.00
PESA0909402-10-152-363134	VIDEO PROYECTOR/////./EPSON/S27/.	6,989.00
PESA0909402-10-152-363135	VIDEO PROYECTOR/////./EPSON/S27/.	6,989.00
PESA0909402-10-152-363136	VIDEO PROYECTOR/////./EPSON/S27/.	6,989.00
PESA0909402-10-264-362729	COMPUTADORA/////./H. P./ALL IN ONE/.	6,728.00
PESA0909402-10-264-362746	COMPUTADORA/////./ACER/./.	6,960.00
PESA0909402-10-264-362747	COMPUTADORA/////./ACER/./.	6,960.00
PESA0909402-10-264-362748	COMPUTADORA/////./ACER/./.	6,960.00
PESA0909402-10-264-362749	COMPUTADORA/////./ACER/./.	6,960.00
PESA0909402-10-264-362750	COMPUTADORA/////./ACER/./.	6,960.00
PESA0909402-10-264-362894	COMPUTADORA/////./ASUS/./.	12,760.00
PESA0909402-10-264-362898	COMPUTADORA/////./LENOVO/IDEAC260 J1800/.	6,612.00
PESA0909402-10-264-362899	COMPUTADORA/////./LENOVO/IDEAC260 J1800/.	6,612.00
PESA0909402-10-264-362900	COMPUTADORA/////./LENOVO/IDEAC260 J1800/.	6,612.00
PESA0909402-10-264-362901	COMPUTADORA/////./LENOVO/IDEAC260 J1800/.	6,612.00
PESA0909402-10-264-362902	COMPUTADORA/////./LENOVO/IDEAC260 J1800/.	6,612.00
PESA0909402-10-264-362921	COMPUTADORA/////./LENOVO/AIO C20 00/.	6,380.00
PESA0909402-10-264-362997	COMPUTADORA/////./LENOVO/G40 E16010/.	7,230.00
PESA0909402-10-264-363112	COMPUTADORA/////./H. P./PREMIUM/.	10,000.00
PESA0909402-10-285-361714	PIZARRON INTERACTIVO/////./MULTI TOUCHS PLUS IR 82/.	22,538.80
PESA0909402-10-285-361715	PIZARRON INTERACTIVO/////./MULTI TOUCH 300 117X156CM 82/.	14,958.62
PESA0909402-10-285-361716	PIZARRON INTERACTIVO/////./MULTI TOUCH 300 117X156CM 82/.	14,958.62
PESA0909402-10-285-361725	PIZARRON INTERACTIVO/////./MULTI TOUCH 300 117X156CM 82/.	14,958.62
PESA0909402-10-285-362119	PIZARRON INTERACTIVO/////./MIMIO/.	25,520.00
PESA0909402-10-285-362131	PIZARRON INTERACTIVO/////./MIMIO/.	24,499.20
PESA0909402-10-285-362137	PIZARRON INTERACTIVO/////./SMART BOARD/.	20,284.00
PESA0909402-10-285-362204	PIZARRON INTERACTIVO/////./ALFRA/./.	16,530.00
PESA0909402-10-285-362264	PIZARRON INTERACTIVO/////./QOMO/H82UM30U490905/	8,812.52
PESA0909402-10-285-362265	PIZARRON INTERACTIVO/////./QOMO/H82UM30U490908/	8,812.52
PESA0909402-10-285-362266	PIZARRON INTERACTIVO/////./QOMO/H82UM30U490900/	8,812.52
PESA0909402-10-285-362267	PIZARRON INTERACTIVO/////./QOMO/H82UM30U490909/	8,812.52
PESA0909402-10-285-362268	PIZARRON INTERACTIVO/////./QOMO/H82UM30U490904/	8,812.52
PESA0909402-10-285-362269	PIZARRON INTERACTIVO/////./QOMO/H82UM30U490902/	8,812.52
PESA0909402-10-285-362270	PIZARRON INTERACTIVO/////./QOMO/H82UM30U490901/	8,812.52
PESA0909402-10-285-362271	PIZARRON INTERACTIVO/////./QOMO/H82UM30U490903	8,812.52
PESA0909402-10-285-362322	PIZARRON INTERACTIVO/////./SMART/C022FW51B0777	34,800.00
PESA0909402-10-235-361726	PROYECTOR/////./EPSON/S18 300LUM/.	9,071.27
PESA0909402-10-235-361794	PROYECTOR/////./PROXIMA/.	6,612.00
PESA0909402-10-235-361795	PROYECTOR/////./PROXIMA/.	6,612.00
PESA0909402-10-235-361796	PROYECTOR/////./PROXIMA/.	6,612.00
PESA0909402-10-235-361797	PROYECTOR/////./PROXIMA/.	6,612.00
PESA0909402-10-235-361798	PROYECTOR/////./PROXIMA/.	6,612.00
PESA0909402-10-235-361799	PROYECTOR/////./PROXIMA/.	6,612.00
PESA0909402-10-235-361810	PROYECTOR/////./PROXIMA/.	6,612.00
PESA0909402-10-235-361811	PROYECTOR/////./PROXIMA/.	6,612.00
PESA0909402-10-235-361812	PROYECTOR/////./PROXIMA/.	6,612.00
PESA0909402-10-235-361813	PROYECTOR/////./PROXIMA/.	6,612.00
PESA0909402-10-235-362175	PROYECTOR/////./Infocus/./.	6,496.00

Código	Descripción del Bien Mueble	Valor en libros
PESA0909402-10-235-362316	PROYECTOR/////./EPSON/./.	9,802.00
PESA0909402-10-235-362317	PROYECTOR/////./EPSON/./.	9,802.00
PESA0909402-10-235-362444	PROYECTOR/////./BENQ/MS5243200LUMENS/.	6,634.77
PESA0909402-10-235-362677	PROYECTOR/////.//./.	9,599.24
PESA0909402-10-235-362736	PROYECTOR/////./3M/./.	7,439.01
PESA0909402-10-235-362737	PROYECTOR/////./3M/./.	7,439.01
PESA0909402-10-235-362800	PROYECTOR/////./EPSON/./.	8,804.69
PESA0909402-10-264-361983	COMPUTADORA/////./DESKTOP AIO DELL 203043/.	8,468.00
PESA0909402-10-264-362023	COMPUTADORA/ALL ONE////./INSPIRON 20 N3530/1WTYCXY7342	8,120.00
PESA0909402-10-264-362026	COMPUTADORA/////./H. P./AIO 18 INTEL C0B0529/.	10,672.00
PESA0909402-10-264-362027	COMPUTADORA/////./H. P./AIO 18 INTEL C0B0529/.	10,672.00
PESA0909402-10-264-362089	COMPUTADORA/////./ACER/ASPIRE AZ1611 MD41 INTEL CELERON/.	7,540.00
PESA0909402-10-264-362090	COMPUTADORA/////./ACER/ASPIRE AZ1611 MD41 INTEL CELERON/.	7,540.00
PESA0909402-10-264-362091	COMPUTADORA/////./ACER/ASPIRE AZ1611 MD41 INTEL CELERON/.	7,540.00
PESA0909402-10-264-362092	COMPUTADORA/////./ACER/ASPIRE AZ1611 MD41 INTEL CELERON/.	7,540.00
PESA0909402-10-264-362093	COMPUTADORA/////./ACER/ASPIRE AZ1611 MD41 INTEL CELERON/.	7,540.00
PESA0909402-10-264-362094	COMPUTADORA/////./ACER/ASPIRE AZ1611 MD41 INTEL CELERON/.	7,540.00
PESA0909402-10-264-362095	COMPUTADORA/////./ACER/ASPIRE AZ1611 MD41 INTEL CELERON/.	7,540.00
PESA0909402-10-264-362169	COMPUTADORA/////./LENOVO/./.	8,120.00
PESA0909402-10-264-362253	COMPUTADORA/////./ACER/AZ1602MD62/.	7,198.99
PESA0909402-10-264-362255	COMPUTADORA/////./LENOVO/AIOC260BING/.	6,499.00
PESA0909402-10-264-362272	COMPUTADORA/////./LENOVO/CS02738158/./	6,500.00
PESA0909402-10-264-362319	COMPUTADORA/////./ACER/./.	10,440.00
PESA0909402-10-264-362609	COMPUTADORA/////./LENOVO/./MP10SS1Q/	6,960.00
PESA0909402-10-285-362676	PIZARRON INTERACTIVO/////.//SMARTBOARDSB480/./	11,600.00
PESA0909402-10-285-362841	PIZARRON INTERACTIVO/////./ALFRA/./.	16,530.00
PESA0909402-10-285-362842	PIZARRON INTERACTIVO/////./ALFRA/./.	16,530.00
PESA0909402-10-285-362843	PIZARRON INTERACTIVO/////./ALFRA/./.	16,530.00
PESA0909402-10-024-361903	LAP TOP/////./LENOVO/./.	8,004.00
PESA0909402-10-024-361939	LAP TOP/////./TOSHIBA/./.	7,500.04
PESA0909402-10-024-361980	LAP TOP/////./DESKTOP DELL INSPI/.	8,498.75
PESA0909402-10-024-361981	LAP TOP/////./DESKTOP DELL INSPI/.	8,498.75
PESA0909402-09-059-362134	Antena/////./PUNTO DE ACCESO/.	7,500.00
PESA0909402-10-264-362610	COMPUTADORA/////./LENOVO/./MP10SS2L/	6,960.00
PESA0909402-10-264-362611	COMPUTADORA/////./LENOVO/./MP10SS2P/	6,960.00
PESA0909402-10-264-362612	COMPUTADORA/////./LENOVO/./MP10SS2Q	6,960.00
PESA0909402-10-264-362613	COMPUTADORA/////./LENOVO/./MP10SS3F/	6,960.00
PESA0909402-10-264-362614	COMPUTADORA/////./LENOVO/./MP10SU6Z/	6,960.00
PESA0909402-07-117-362025	TELE PANTALLA/////./SAMSUNG/SLIM 48" SMARTH FHD/UN48H5500	12,986.00
PESA0909403-07-068-325776	TELEVISION//////LG/SMART TV./.	9,000.00
PESA0909403-07-068-325777	TELEVISION//////LG/SMART TV./.	9,000.00
PESA0909403-10-012-325720	COPIADORA/////./KYOCERA/FS1120MFP/.	6,670.00
PESA0909402-10-024-362799	LAP TOP/////./LENOVO/./.	6,813.32
PESA0909402-10-024-362832	LAP TOP/////./H. P././.	9,900.00
PESA0909403-10-152-325723	VIDEO PROYECTOR/////./EPSON/S27/.	6,989.00
PESA0909403-10-152-325731	VIDEO PROYECTOR/////./EPSON/S27/.	6,989.00
PESA0909403-10-152-325790	VIDEO PROYECTOR/////EPSON/X17/.	7,999.00
PESA0909402-10-264-363133	COMPUTADORA/////./H. P./20E112LA/./	7,999.00
PESA0909402-10-264-363139	COMPUTADORA/////./LENOVO/DESTKTOP C2000/.	7,160.00
PESA0909403-10-205-325747	PANTALLA/////./LG/SMATY SAVING DIVX/.	8,000.00
PESA0909403-10-205-325748	PANTALLA/////./LG/SMATY SAVING DIVX/.	8,000.00
PESA0909403-10-205-325749	PANTALLA/////./LG/SMATY SAVING DIVX/.	8,000.00
PESA0909500-01-052-317639	MESA/////./DESAYUNADORAS/.	8,481.42
PESA0909500-01-052-317640	MESA/////./DESAYUNADORAS/.	8,481.42
PESA0909500-01-052-317641	MESA/////./DESAYUNADORAS/.	8,481.42
PESA0909500-01-052-317642	MESA/////./DESAYUNADORAS/.	8,481.42
PESA0909500-01-052-317643	MESA/////./DESAYUNADORAS/.	8,481.42
PESA0909500-01-052-317644	MESA/////./DESAYUNADORAS/.	8,481.42
PESA0909403-04-019-325803	DESBROZADORA/////./FS120/807896837	6,789.99
PESA0909403-07-068-325778	TELEVISION//////LG/SMART TV./.	9,000.00
PESA0909500-03-156-317782	Juego Infantil/////./CARRUSEL 4 FIGURAS/-	19,040.00
PESA0909500-01-206-317959	MUEBLE//Madera///./-/-	6,838.48
PESA0909500-01-207-317545	CASA DE ALMACENAMIENTO/////./BODEGA/-	17,978.84
PESA0909402-09-133-362987	MULTIFUNCIONAL/////./M2035 KIOCERA/.	14,930.00
PESA0909500-10-004-317768	C.P.U./////./H. P./230-A115LA/.	8,323.00
PESA0909500-10-004-317769	C.P.U./////./H. P./230-A115LA/.	8,323.00
PESA0909402-09-182-362739	SISTEMA DE AUDIO/////././.	9,276.02
PESA0909403-10-024-325750	LAP TOP/////./LENOVO/CELERON N2840/.	6,330.00
PESA0909403-10-024-325804	LAP TOP/////./H. P./14AC112LA/./	9,499.00
PESA0909500-10-024-317451	LAP TOP/////./H. P./240 NOTE BOOK/5CG5433571	8,400.00
PESA0909500-10-024-317464	LAP TOP/////./H. P./NOTEBOOK 14-AC112LA/.	9,800.00
PESA0909500-10-024-317465	LAP TOP/////./H. P./PAVILLION AU94K9L/TJ1523DK9L/	8,300.00
PESA0909500-10-024-317496	LAP TOP/////./ACER/ES-473/.	8,500.00

Código	Descripción del Bien Mueble	Valor en libros
PESA0909500-10-024-317592	LAP TOP/////./H. P./15-AB113LA/-	10,819.27
PESA0909500-10-024-317593	LAP TOP/////./H. P./15-G213LA/J2N32LAÑABM	6,375.00
PESA0909500-10-024-317594	LAP TOP/////./H. P./15-AC132LAT/-	6,981.98
PESA0909500-10-024-317595	LAP TOP/////./H. P./15.6 " 4GB/-	6,284.48
PESA0909500-10-024-317598	LAP TOP/////./SAMSUNG/NOTEBOOK/NP270E4EK06MX	6,999.00
PESA0909500-10-024-317599	LAP TOP/////./ACER/ASPIRE E147 4GB/-	7,206.90
PESA0909500-10-024-317636	LAP TOP/////./H. P./15-AN001LA STAR WARS/.	9,999.00
PESA0909402-10-021-363013	IMPRESORA/Multifuncional////./CANNON/IMAGERUNNER 1435I/.	17,119.18
PESA0909402-10-021-363084	IMPRESORA/Multifuncional////./CANNON/IMAGERUNNER 1435I/.	17,119.18
PESA0909500-10-235-317416	PROYECTOR/////./EPSON/SVGA 3000 LUM/V9TK5603309	6,496.00
PESA0909500-10-235-317417	PROYECTOR/////./EPSON/SVGA 3000 LUM/TUAK5701047/	6,496.00
PESA0909500-10-235-317510	PROYECTOR/////./EPSON/S18+/-	6,940.00
PESA0909500-10-235-317523	PROYECTOR/////./EPSON/S18+/-	6,940.00
PESA0909500-10-235-317657	PROYECTOR/////./Infocus/IN112X 3200/-	7,499.99
PESA0909500-10-235-317662	PROYECTOR/////./EPSON/S18+ 3000LUM/-	6,195.00
PESA0909500-10-235-317663	PROYECTOR/////./EPSON/S18+ 3000LUM/-	6,195.00
PESA0909500-10-235-317701	PROYECTOR/////./ACER/X1185S 32000 LUM SVGA/-	9,067.00
PESA0909500-10-235-317805	PROYECTOR/////./EPSON/H552A POWERLITE S18+/-	7,986.00
PESA0909402-10-235-362896	PROYECTOR/////./BENQ/MS24/.	6,762.80
PESA0909402-10-235-362897	PROYECTOR/////./BENQ/MS24/.	6,762.80
PESA0909402-10-235-362960	PROYECTOR/////./BENQ/MS527 3300LUMEN/.	7,056.47
PESA0909402-10-235-363113	PROYECTOR/////./BENQ/527 3300 LUMINES/.	9,999.99
PESA0909403-10-222-325784	IMPRESORA MULTIFUNCIONAL/////./BROTHER/8850/.	13,201.99
PESA0909500-10-152-317452	VIDEO PROYECTOR/////./Enteia/X27/VU3F5Z3408L	8,400.00
PESA0909500-10-152-317499	VIDEO PROYECTOR/////./EPSON/POWERLITE S31/V11H719021	7,251.00
PESA0909500-10-152-317500	VIDEO PROYECTOR/////./EPSON/POWERLITE S18/V11H552021	6,977.70
PESA0909500-10-152-317633	VIDEO PROYECTOR/////./BENQ/DLP MS527/.	6,899.99
PESA0909500-10-152-317646	VIDEO PROYECTOR/////./BENQ/DLP MS506/PDSBF51898000	7,961.25
PESA0909500-10-152-317670	VIDEO PROYECTOR/////./EPSON/S27/-	6,999.00
PESA0909500-10-152-317671	VIDEO PROYECTOR/////./EPSON/H552A/V9TK5611599	7,650.00
PESA0909500-10-152-317704	VIDEO PROYECTOR/////./BENQ/MX525 3200 LUM/./	8,500.00
PESA0909500-10-152-317714	VIDEO PROYECTOR/////./BENQ/MS527 DLP/-	7,499.99
PESA0909500-10-152-317760	VIDEO PROYECTOR/////./EPSON/POWERLITE S31+ 3200 LUM/.	8,889.08
PESA0909500-10-152-317776	VIDEO PROYECTOR/////./ACER/X1185/.	8,410.00
PESA0909500-10-152-317779	VIDEO PROYECTOR/////./EPSON/S18+/V9TK5200431	6,690.00
PESA0909500-10-152-317788	VIDEO PROYECTOR/////./EPSON/730HD/-	8,159.20
PESA0909500-10-152-317851	VIDEO PROYECTOR/////./BENQ/MS527 3300LUMENES/5CG5471Z3G	8,200.02
PESA0909500-10-152-317892	VIDEO PROYECTOR/////./EPSON/POWERLITE S31+/V11H719021	9,498.00
PESA0909500-10-205-317703	PANTALLA/////./SAMSUNG/UN58H5203/-/	16,705.90
PESA0909500-10-205-317790	PANTALLA/////./SAMSUNG/40"/UN40J5300A	6,998.60
PESA0909500-10-205-317793	PANTALLA/////./LG/43 43LH5700/-	7,090.09
PESA0909500-10-222-317587	IMPRESORA MULTIFUNCIONAL/////./BROTHER/MFC8710DW/.	8,500.00
PESA0909500-10-222-317606	IMPRESORA MULTIFUNCIONAL/Monocromatico////./CANNON/D1320/.	6,500.00
PESA0909500-10-235-317986	PROYECTOR/////./BENQ/MS527 3300 LUMENES/-	7,400.00
PESA0909500-10-235-317987	PROYECTOR/////./BENQ/MS527 3300 LUMENES/-	7,400.00
PESA0909500-10-264-317495	COMPUTADORA/ALL ONE////./H. P./20-E003LA/.	9,499.99
PESA0909500-10-264-317552	COMPUTADORA/ALL ONE///Blanco/./ACER/19.5"/.	8,500.00
PESA0909500-10-264-317556	COMPUTADORA/ALL ONE////./GHIA 19.5 CELERON/.	6,499.99
PESA0909500-10-264-317557	COMPUTADORA/ALL ONE////./GHIA 19.5 CELERON/.	6,499.99
PESA0909500-10-264-317558	COMPUTADORA/ALL ONE////./GHIA 19.5 CELERON/.	6,499.99
PESA0909500-10-264-317559	COMPUTADORA/ALL ONE////./GHIA 19.5 CELERON/.	6,499.99
PESA0909500-10-264-317560	COMPUTADORA/ALL ONE////./GHIA 19.5 CELERON/.	6,499.99
PESA0909500-10-264-317561	COMPUTADORA/ALL ONE////./GHIA 19.5 CELERON/.	6,499.99
PESA0909500-10-264-317565	COMPUTADORA/ALL ONE////./GHIA 2100 SQUADRA 19.5 CELERON/.	6,700.00
PESA0909500-10-264-317566	COMPUTADORA/ALL ONE////./GHIA 2100 SQUADRA 19.5 CELERON/.	6,700.00
PESA0909500-10-264-317567	COMPUTADORA/ALL ONE////./GHIA 2100 SQUADRA 19.5 CELERON/.	6,700.00
PESA0909500-10-264-317571	COMPUTADORA/ALL ONE////./GHIA DESKTOP CEL. MG2016 19.5"/.	6,700.00
PESA0909500-10-264-317572	COMPUTADORA/ALL ONE////./GHIA DESKTOP CEL. MG2016 19.5"/.	6,700.00
PESA0909500-10-264-317573	COMPUTADORA/ALL ONE////./GHIA DESKTOP CEL. MG2016 19.5"/.	6,700.00
PESA0909500-10-264-317574	COMPUTADORA/ALL ONE////./GHIA DESKTOP CEL. MG2016 19.5"/.	6,700.00
PESA0909500-10-264-317608	COMPUTADORA/ALL ONE////./SQUADRA 19.5 CELERON/.	8,249.99
PESA0909500-10-264-317609	COMPUTADORA/ALL ONE////./SQUADRA 19.5 CELERON/.	8,249.99
PESA0909500-10-264-317610	COMPUTADORA/ALL ONE////./SQUADRA 19.5 CELERON/.	8,249.99
PESA0909500-10-264-317611	COMPUTADORA/ALL ONE////./SQUADRA 19.5 CELERON/.	8,249.99
PESA0909500-10-264-317612	COMPUTADORA/ALL ONE////./SQUADRA 19.5 CELERON/.	8,249.99
PESA0909500-10-264-317613	COMPUTADORA/ALL ONE////./SQUADRA 19.5 CELERON/.	8,249.99
PESA0909500-10-264-317614	COMPUTADORA/ALL ONE////./SQUADRA 19.5 CELERON/.	8,249.99
PESA0909500-10-264-317615	COMPUTADORA/ALL ONE////./SQUADRA 19.5 CELERON/.	8,249.99
PESA0909500-10-264-317660	COMPUTADORA/ALL ONE////./H. P./20-E003LA DUAL CORE/-	7,149.00
PESA0909500-10-264-317661	COMPUTADORA/ALL ONE////./H. P./20-E003LA DUAL CORE/-	7,149.00
PESA0909500-10-264-317755	COMPUTADORA/ALL ONE////./H. P./22-A151LA/.	8,999.00
PESA0909500-10-264-317878	COMPUTADORA/////./ACER/DESKTOP AZ1-602-MD62/.	7,198.99
PESA0909600-10-264-309968	COMPUTADORA/ALL ONE/////H. P././MXL0350C92	6,960.64

Código	Descripción del Bien Mueble	Valor en libros
PESA0909500-09-133-317791	MULTIFUNCIONAL/////./H. P./-/-	9,999.00
PESA0909403-10-264-325726	COMPUTADORA/////./AIO/.	6,960.00
PESA0909500-10-264-318036	COMPUTADORA/ALL ONE////./H. P./E1 2500/.	6,960.00
PESA0909500-10-264-318037	COMPUTADORA/ALL ONE////./H. P./E1 2500/.	6,960.00
PESA0909500-10-264-318038	COMPUTADORA/ALL ONE////./H. P./E1 2500/.	6,960.00
PESA0909500-10-264-318039	COMPUTADORA/ALL ONE////./H. P./E1 2500/.	6,960.00
PESA0909500-10-012-317672	COPIADORA/////./Xerox/3615 WORKCENTRED/A2T365994	17,500.00
PESA0909500-10-012-317717	COPIADORA/////./KYOCERA/FS-1120MFP/-	7,366.00
PESA0909500-10-012-317756	COPIADORA/////./IR14351/.	17,499.99
PESA0909500-10-012-317780	COPIADORA/Multifuncional////./PANASONIC/MB-250/4DBFE001719	9,106.00
PESA0909500-10-012-317985	COPIADORA/////./Ricoh/MP301/-	23,390.00
PESA0909500-10-130-317607	CAÑON PROYECTOR/////./Infocus/IN112X 3200LUMEN/.	6,599.99
PESA0909500-10-024-317645	LAP TOP/////./TOSHIBA/E45W C4200XB/S8F156435S	9,612.73
PESA0909500-10-024-317656	LAP TOP/////./ASUS/X-54 2GB/-	6,501.15
PESA0909500-10-024-317673	LAP TOP/////./LENOVO/80E1/PF0E0JW1	8,500.00
PESA0909063-10-037-336756	SCANNER/SCANJET////./H. P././CN562D700G	18,712.81
PESA0909063-10-037-336757	SCANNER/SCANJET////./H. P././CN563D701F	18,712.81
PESA0909063-10-037-336758	SCANNER/SCANJET////./H. P././CN487D7004	18,712.81
PESA0909063-10-037-336775	SCANNER/SCANJET////./H. P././CN562D700C	18,712.81
PESA0909063-10-037-336802	SCANNER/SCANJET////./H. P././CN487D7015	18,712.81
PESA0909063-10-028-336987	MONITOR/DIGITAL////./LENOVO/./V5750727	15,660.00
PESA0909063-10-028-336988	MONITOR/DIGITAL////./LENOVO/./V5450692	15,660.00
PESA0909063-10-028-336989	MONITOR/DIGITAL////./LENOVO/./V5756638	15,660.00
PESA0909063-10-028-336990	MONITOR/DIGITAL////./LENOVO/./V5756637	15,660.00
PESA0909095-03-070-326047	Viola/////./CR022-16*/.	6,730.90
PESA0909095-03-070-326048	Viola/////./CR022-16*/.	6,730.90
PESA0909095-03-161-326051	OBOE/////./CRO 13*/.	64,999.73
PESA0909130-01-031-608175	CREDENZA//Madera//Cerezo/././.	7,399.64
PESA0909130-01-031-608176	CREDENZA//Madera//Cerezo/././.	7,399.64
PESA0909130-01-031-608177	CREDENZA/////././.	7,399.64
PESA0909130-01-031-608178	CREDENZA/////././.	7,399.64
PESA0909130-01-031-608179	CREDENZA//Madera//Cerezo/././.	7,399.64
PESA0909130-01-031-608180	CREDENZA//Madera//Cerezo/././.	7,399.64
PESA0909130-01-031-608181	CREDENZA//Madera//Cerezo/././.	7,399.64
PESA0909130-01-031-608182	CREDENZA//Madera//Cerezo/././.	7,399.64
PESA0909130-01-031-608183	CREDENZA//Madera//Cerezo/././.	7,399.64
PESA0909130-01-031-608184	CREDENZA//Madera//Cerezo/././.	7,399.64
PESA0909149-10-152-016120	VIDEO PROYECTOR//////SMART V25/Q012DW31A0027/	10,125.76
PESA0909149-10-152-016121	VIDEO PROYECTOR//////SMART V25/Q012DW31A0048/	10,125.76
PESA0909149-10-152-016122	VIDEO PROYECTOR//////SMART V25/Q012DW31A0149/	10,125.76
PESA0909149-10-152-016123	VIDEO PROYECTOR//////SMART V25/Q012DW31A0150/	10,125.76
PESA0909149-10-152-016124	VIDEO PROYECTOR//////SMART V25/Q012DW31A0151/	10,125.76
PESA0909149-10-152-016125	VIDEO PROYECTOR//////SMART V25/Q012DW31A0167/	10,125.76
PESA0909149-10-152-016126	VIDEO PROYECTOR//////SMART V25/Q012DW31A0182/	10,125.76
PESA0909149-10-152-016127	VIDEO PROYECTOR//////SMART V25/Q012DW31A0271/	10,125.76
PESA0909149-10-152-016128	VIDEO PROYECTOR//////SMART V25/Q012DW31A0273/	10,125.76
PESA0909149-10-152-016129	VIDEO PROYECTOR//////SMART V25/Q012DW31A0	10,125.76
PESA0909149-10-152-016130	VIDEO PROYECTOR//////SMART V25/Q012DW31A0	10,125.76
PESA0909149-10-152-016131	VIDEO PROYECTOR//////SMART V25/Q012DW31A0	10,125.76
PESA0909149-10-152-016132	VIDEO PROYECTOR//////SMART V25/Q012DW31A0	10,125.76
PESA0909149-10-152-016133	VIDEO PROYECTOR//////SMART V25/Q012DW31A0	10,125.76
PESA0909149-10-152-016134	VIDEO PROYECTOR//////SMART V25/Q012DW31A0	10,125.76
PESA0909149-10-152-016135	VIDEO PROYECTOR//////SMART V25/Q012DW31A0	10,125.76
PESA0909149-10-152-016136	VIDEO PROYECTOR//////SMART V25/Q012DW31A0	10,125.76
PESA0909149-10-152-016137	VIDEO PROYECTOR//////SMART V25/Q012DW31A0	10,125.76
PESA0909149-10-152-016138	VIDEO PROYECTOR//////SMART V25/Q012DW31A0	10,125.76
PESA0909149-10-152-016139	VIDEO PROYECTOR//////SMART V25/Q012DW31A0	10,125.76
PESA0909149-10-152-016140	VIDEO PROYECTOR//////SMART V25/Q012DW31A0	10,125.76
PESA0909150-10-152-308262	VIDEO PROYECTOR/////./EPSON/./.	7,499.99
PESA0909150-10-152-308273	VIDEO PROYECTOR/////./ACER/./.	7,999.00
PESA0909150-10-152-308288	VIDEO PROYECTOR/////./BENQ/./.	9,990.00
PESA0909149-10-152-016141	VIDEO PROYECTOR//////SMART V25/Q012DW31A0	10,125.76
PESA0909149-10-152-016142	VIDEO PROYECTOR//////SMART V25/Q012DW31A0	10,125.76
PESA0909149-10-152-016143	VIDEO PROYECTOR//////SMART V25/Q012DW31A0	10,125.76
PESA0909149-10-152-016144	VIDEO PROYECTOR//////SMART V25/Q012DW31A0	10,125.76
PESA0909000-10-012-501649	COPIADORA/////./BROTHER/DCP8150/-	9,228.00
PESA0909000-10-152-501644	VIDEO PROYECTOR/////./EPSON/POWERLITE S27/-	6,739.00
PESA0909000-10-235-501652	PROYECTOR/////./EPSON/-/-	7,540.00
PESA0909000-10-264-501640	COMPUTADORA/ALL ONE////./H. P./DESKTOP 23-R159LA/-	9,280.00
PESA0909095-03-025-326045	CORNO////Plata/./Yamaha/./.	38,112.96
PESA0909095-03-025-326046	CORNO////Plata/./Yamaha/./.	38,112.96
PESA0909200-09-133-308223	MULTIFUNCIONAL/////./EPSON/L656/W8BY000256	10,403.00
PESA0909200-09-133-308247	MULTIFUNCIONAL/////./BROTHER/MFC-8910DW/.	7,000.00

Código	Descripción del Bien Mueble	Valor en libros
PESA0909200-09-133-308314	MULTIFUNCIONAL/////./H. P././.	6,959.00
PESA0909200-10-004-308273	C.P.U./////./GHIA AMD KABINI/.	7,300.00
PESA0909200-10-021-308230	IMPRESORA/////./EPSON/L565/-	6,600.01
PESA0909200-10-024-308235	LAP TOP/////./H. P./NOTEBOOK 14-AF116LA/5CG5467X2N	9,500.01
PESA0909200-10-024-308243	LAP TOP/////./BUNDLE MOCHILA/-	10,999.00
PESA0909200-10-024-308246	LAP TOP/////./ACER/VE-574-304U/NXG1KAL00360805FAD7600	11,500.00
PESA0909200-10-024-308252	LAP TOP/////./ACER/V3-574-304U/NXG1KAL00360805FBB7600	7,973.00
PESA0909200-10-024-308254	LAP TOP/////./LENOVO/G4080/SPF0E4HTS	9,907.18
PESA0909200-10-024-308257	LAP TOP/////./TOSHIBA/CD55/-	7,500.00
PESA0909200-10-024-308262	LAP TOP/////./Dell/INSPIRION 3558/-	14,999.99
PESA0909200-10-024-308264	LAP TOP/////./ACER/E5-522/-	8,500.00
PESA0909200-10-024-308266	LAP TOP/////./H. P./240 CORE 14"/5CG5472YTB	11,250.00
PESA0909200-10-024-308269	LAP TOP/////./LENOVO/YOGA 30011/-	9,499.00
PESA0909200-10-024-308279	LAP TOP/////./LENOVO/TOUCH C260/CS02479013	8,500.00
PESA0909200-10-024-308287	LAP TOP/////./LENOVO/YOGA 500-14IHW/R90HJT5Z	14,000.01
PESA0909200-10-024-308299	LAP TOP/////./ACER/NOTEBOOK INTEL CORE15-5200U/-	14,320.99
PESA0909200-10-024-308300	LAP TOP/////./ASUS/X540SA-XX108T/-	7,499.01
PESA0909200-10-024-308315	LAP TOP/////./TOSHIBA/./.	6,249.00
PESA0909200-10-152-308231	VIDEO PROYECTOR/////./EPSON/POWERLITE S31 +32 LUM/-	7,366.00
PESA0909200-10-152-308248	VIDEO PROYECTOR/////./BENQ/MX528 3200 LUM/.	10,000.00
PESA0909200-10-152-308270	VIDEO PROYECTOR/////./EPSON/-/-	7,988.00
PESA0909200-10-152-308296	VIDEO PROYECTOR/////./OPTOMA/X312 3200 LUM/-	7,215.00
PESA0909200-10-152-308310	VIDEO PROYECTOR/////./Infocus/IN 112X/-	7,500.00
PESA0909200-10-235-308245	PROYECTOR/////./Infocus/IN112X 3200 LUM/BVLB60701032	7,490.00
PESA0909200-10-235-308258	PROYECTOR/////./EPSON/S27X 3200 LUM/-	7,500.00
PESA0909200-10-235-308297	PROYECTOR/////./EPSON/2700 LUMENES/-	6,136.98
PESA0909200-10-235-308312	PROYECTOR/////./EPSON/./.	6,458.00
PESA0909200-10-264-308226	COMPUTADORA/ALL ONE////./H. P./PRO ONE/MXL5491MKH	11,600.00
PESA0909200-10-264-308229	COMPUTADORA/////./LENOVO/YOGA 500-14IHW/R90GE7K1	12,400.01
PESA0909200-10-264-308233	COMPUTADORA/////./LENOVO/YOGA 500-14HW/R90HJT7C	9,000.00
PESA0909200-10-264-308277	COMPUTADORA/////./H. P./PROONE 61A10NT195/MXL54912NW	12,900.00
PESA0909200-10-264-308290	COMPUTADORA/ALL ONE////./H. P./400 G1/MXL5491MK0	13,920.00
PESA0909250-09-133-293332	MULTIFUNCIONAL/////CANNON/1435i/RZE04609	21,500.00
PESA0909250-10-004-293316	C.P.U./////././.	6,224.99
PESA0909250-10-004-293317	C.P.U./////././.	6,224.99
PESA0909250-10-010-293333	CAMARA FOTOGRAFICA/////./CANNON/EOS T5/.	6,500.00
PESA0909250-10-012-293330	COPIADORA/////./SAMSUNG/./.	17,500.00
PESA0909250-10-012-293331	COPIADORA/////./SAMSUNG/./.	17,000.00
PESA0909250-10-024-293294	LAP TOP/////./LENOVO/./.	8,000.00
PESA0909250-10-024-293298	LAP TOP/////./ACER/./.	9,316.01
PESA0909250-10-024-293299	LAP TOP/////./H. P././.	6,998.00
PESA0909250-10-024-293312	LAP TOP/////./DELL/.	10,499.00
PESA0909250-10-024-293327	LAP TOP/////./H. P././.	8,189.60
PESA0909250-10-152-293314	VIDEO PROYECTOR/////./EPSON/./.	9,990.00
PESA0909250-10-152-293337	VIDEO PROYECTOR/////./BENQ/./.	8,499.00
PESA0909250-10-235-293293	PROYECTOR/////./VIEW SONIC/./.	6,500.00
PESA0909250-10-235-293300	PROYECTOR/////./EPSON/./.	6,594.99
PESA0909250-10-237-293341	COPIADORA MULTIFUNCIONAL/////Xerox/3615 DN/.	17,000.00
PESA0909250-10-264-293334	COMPUTADORA/////./H. P./G4 CORE/5CG5464M7Y	12,500.00
PESA0909250-10-264-293335	COMPUTADORA/////./ACER/./.	7,999.00
PESA0909250-10-264-293348	COMPUTADORA/////./LENOVO/./.	8,120.00
PESA0909300-10-024-308155	LAP TOP/////./H. P././.	6,999.00
PESA0909300-10-024-308157	LAP TOP/////./INSPIRON NOT3842/.	14,999.99
PESA0909100-10-024-314832	LAP TOP/////./LENOVO/G4080/./	8,695.00
PESA0909000-01-038-501650	ESCRITORIO/EJECUTIVO/////-/-	9,048.00
PESA0909150-10-024-308253	LAP TOP/////./H. P././.	12,200.00
PESA0909150-10-024-308254	LAP TOP/////././.	10,000.00
PESA0909150-10-024-308286	LAP TOP/////././.	8,996.99
PESA0909401-01-206-322761	MUEBLE////CHOCOLATE/././.	8,999.99
PESA0909401-01-206-322762	MUEBLE////CHOCOLATE/././.	8,999.99
PESA0909401-01-206-322763	MUEBLE////CHOCOLATE/././.	8,999.99
PESA0909401-01-206-322764	MUEBLE////CHOCOLATE/././.	8,999.99
PESA0909401-01-206-322765	MUEBLE////CHOCOLATE/././.	8,999.99
PESA0909401-01-206-322766	MUEBLE//Madera///././.	15,917.60
PESA0909401-02-001-322591	AIRE ACONDICIONADO/MINISPLIT////./MIRAGE/.	7,600.00
PESA0909401-02-001-322598	AIRE ACONDICIONADO/MINISPLIT////./MIRAGE/.	7,600.00
PESA0909300-10-024-308160	LAP TOP/////./H. P./14AF116LA/.	10,180.00
PESA0909401-07-117-322472	TELE PANTALLA//////SMART T 43 PF/.	7,424.26
PESA0909401-07-117-322473	TELE PANTALLA//////SMART T 43 PF/.	7,424.26
PESA0909401-07-117-322630	TELE PANTALLA/////./LG/./.	7,540.00
PESA0909401-07-117-322657	TELE PANTALLA/////./SAMSUNG/./.	7,499.01
PESA0909200-01-038-308294	ESCRITORIO/////././-/-	10,500.01
PESA0909401-07-117-322747	TELE PANTALLA/////LG/./.	9,860.00

Código	Descripción del Bien Mueble	Valor en libros
PESA0909401-09-051-322760	Amplificador/////././.	10,823.00
PESA0909401-09-089-322470	Equipo de Sonido/////./KIT DE SONIDO/.	6,496.00
PESA0909401-09-133-322428	MULTIFUNCIONAL/////./EPSON/L575/.	6,759.99
PESA0909401-09-133-322437	MULTIFUNCIONAL/////./BROTHER/./.	9,000.01
PESA0909401-09-133-322478	MULTIFUNCIONAL/////BROTHER/MFC 8950 DW/.	9,396.00
PESA0909401-09-133-322513	MULTIFUNCIONAL/////./BROTHER/./.	9,183.49
PESA0909401-09-133-322617	MULTIFUNCIONAL/////./BROTHER/./.	9,580.01
PESA0909401-10-012-322492	COPIADORA/////./BROTHER/./.	8,700.00
PESA0909401-10-012-322687	COPIADORA/////./Ricoh/./.	10,000.00
PESA0909401-10-152-322343	VIDEO PROYECTOR/////./VIEW SONIC/DLP 3300/.	8,468.00
PESA0909401-10-152-322479	VIDEO PROYECTOR/////EPSON/POWERLITE S18/.	6,687.40
PESA0909401-10-152-322489	VIDEO PROYECTOR/////./BENQ/MS527/.	7,888.00
PESA0909401-10-152-322519	VIDEO PROYECTOR/////./ACER/./.	9,280.00
PESA0909401-10-152-322574	VIDEO PROYECTOR/////./ERGOM/./.	6,989.00
PESA0909401-10-152-322575	VIDEO PROYECTOR/////./ERGOM/./.	6,989.00
PESA0909401-10-152-322576	VIDEO PROYECTOR/////./ERGOM/./.	6,989.00
PESA0909401-10-152-322612	VIDEO PROYECTOR/////./EPSON/./.	8,188.68
PESA0909401-10-152-322613	VIDEO PROYECTOR/////./EPSON/./.	8,188.68
PESA0909401-10-152-322614	VIDEO PROYECTOR/////./EPSON/./.	8,188.68
PESA0909401-10-152-322711	VIDEO PROYECTOR/////./VP566/.	6,899.99
PESA0909401-10-024-322477	LAP TOP/////H. P./15 AC132LAT/.	7,499.01
PESA0909401-10-024-322495	LAP TOP/////./Dell/./.	11,354.28
PESA0909401-10-024-322509	LAP TOP/////./H. P././.	9,000.01
PESA0909401-10-024-322525	LAP TOP/////./H. P./15AC114LA CI55200U/.	12,749.15
PESA0909401-10-024-322616	LAP TOP/////./H. P././.	9,999.99
PESA0909401-10-024-322671	LAP TOP/////SAMSUNG/NP N145/.	6,305.80
PESA0909401-10-024-322672	LAP TOP/////SAMSUNG/NP N145/.	6,305.80
PESA0909401-10-024-322673	LAP TOP/////SAMSUNG/NP N145/.	6,305.80
PESA0909401-10-024-322674	LAP TOP/////SAMSUNG/NP N145/.	6,305.80
PESA0909401-10-024-322675	LAP TOP/////SAMSUNG/NP N145/.	6,305.80
PESA0909401-10-024-322676	LAP TOP/////SAMSUNG/NP N145/.	6,305.80
PESA0909401-10-024-322677	LAP TOP/////SAMSUNG/NP N145/.	6,305.80
PESA0909401-10-024-322678	LAP TOP/////SAMSUNG/NP N145/.	6,305.80
PESA0909401-10-024-322679	LAP TOP/////SAMSUNG/NP N145/.	6,305.80
PESA0909401-10-024-322680	LAP TOP/////SAMSUNG/NP N145/.	6,305.80
PESA0909401-10-024-322681	LAP TOP/////SAMSUNG/NP N145/.	6,305.80
PESA0909401-10-024-322682	LAP TOP/////SAMSUNG/NP N145/.	6,305.80
PESA0909401-10-024-322683	LAP TOP/////SAMSUNG/NP N145/.	6,305.80
PESA0909401-10-024-322684	LAP TOP/////SAMSUNG/NP N145/.	6,305.80
PESA0909401-10-024-322712	LAP TOP/////./LENOVO/305151BD/.	10,599.00
PESA0909401-10-024-322713	LAP TOP/////./CORE 155200U/./	14,999.96
PESA0909401-10-235-322654	PROYECTOR/////./BENQ/3200 LUMENES/.	7,500.00
PESA0909401-10-235-322690	PROYECTOR/////./EPSON/./.	7,671.49
PESA0909401-10-264-322523	COMPUTADORA/////./H. P././.	9,860.80
PESA0909401-10-264-322527	COMPUTADORA/////./H. P./PAVILION 14AC146LA CELERON N3050/.	8,120.00
PESA0909401-10-264-322559	COMPUTADORA/////./H. P././.	8,120.00
PESA0909401-10-264-322560	COMPUTADORA/////./H. P././.	8,120.00
PESA0909401-10-264-322561	COMPUTADORA/////./H. P././.	8,120.00
PESA0909401-10-264-322562	COMPUTADORA/////./H. P././.	8,120.00
PESA0909401-10-264-322655	COMPUTADORA/////./H. P././.	11,000.00
PESA0909401-10-264-322685	COMPUTADORA/////./ASUS/./.	6,960.00
PESA0909401-10-222-322740	IMPRESORA MULTIFUNCIONAL/////./BROTHER/./MFCJ6720DW22PPM	6,299.99
PESA0909150-10-235-308258	PROYECTOR/////./EPSON/./.	8,000.01
PESA0909150-10-235-308274	PROYECTOR/////./BENQ/./.	8,000.00
PESA0909150-10-264-308271	COMPUTADORA/////./H. P././.	6,961.04
PESA0909401-10-264-322691	COMPUTADORA/ALL ONE////H. P./22A151/.	7,540.00
PESA0909401-10-264-322734	COMPUTADORA/ALL ONE////./H. P./20r153la/.	9,571.18
PESA0909401-10-264-322736	COMPUTADORA/ALL ONE////./H. P./20r153la/.	9,498.80
PESA0909401-10-264-322738	COMPUTADORA/////./././.	10,977.01
PESA0909401-10-264-322753	COMPUTADORA/ALL ONE////./ACER/./.	7,540.00
PESA0909200-10-264-308311	COMPUTADORA/////./H. P./20 E112/-	10,700.00
PESA0909401-10-152-322724	VIDEO PROYECTOR/////./OPTOMA/X312 3200 LUMENES/Q737519AAAAAC0072	7,939.01
PESA0909401-10-152-322730	VIDEO PROYECTOR/////./EPSON/S18/.	8,460.01
PESA0909401-10-152-322768	VIDEO PROYECTOR/////./VIEW SONIC/./3200	9,280.00
PESA0909402-07-057-365593	RADIO GRABADORA/////./SONY/./.	13,247.00
PESA0909402-07-117-365611	TELE PANTALLA/////././.	13,124.47
PESA0909402-07-117-365612	TELE PANTALLA/////././.	13,124.47
PESA0909402-09-051-365377	Amplificador/////././.	11,600.00
PESA0909402-09-051-365378	Amplificador/////././.	11,600.00
PESA0909402-03-156-365384	Juego Infantil/////././.	32,480.00
PESA0909402-03-156-365459	Juego Infantil/////././DE PATIO/.	16,820.00
PESA0909402-03-156-365470	Juego Infantil/////././PARA PATIO/.	17,284.00
PESA0909402-03-156-365543	Juego Infantil/////././.	20,000.00

Código	Descripción del Bien Mueble	Valor en libros
PESA0909402-03-156-365955	Juego Infantil/////./CENTRO DE JUEGO DE MADERA/.	22,620.00
PESA0909402-03-156-365975	Juego Infantil/////./MONTABLE/.	8,887.00
PESA0909402-03-156-366248	Juego Infantil/////./CASITA DE PATIO/.	20,999.48
PESA0909401-10-024-322732	LAP TOP////Blanco/./H. P./14a104la/5CG5444WPW	7,830.00
PESA0909401-10-024-322745	LAP TOP/////./LENOVO/./.	7,951.00
PESA0909401-10-024-322767	LAP TOP/////./Celeron/./N3060	8,700.00
PESA0909402-09-062-366260	Bafle/////./AMPLIFICADO/.	9,799.91
PESA0909402-01-067-365509	SOFA/////./LOVE SEA/.	6,805.72
PESA0909402-09-133-365480	MULTIFUNCIONAL/////./BROTHER/./.	9,580.01
PESA0909402-09-133-365600	MULTIFUNCIONAL/////./BROTHER/./.	10,550.00
PESA0909402-09-133-365763	MULTIFUNCIONAL/////./EPSON/././	6,190.00
PESA0909402-09-133-365783	MULTIFUNCIONAL/////./BROTHER/DCP8150DN/.	9,054.09
PESA0909402-09-133-365946	MULTIFUNCIONAL/////./BROTHER/./U633085H5N259385/	9,580.01
PESA0909402-09-133-366068	MULTIFUNCIONAL/////././.	7,259.28
PESA0909402-09-133-366264	MULTIFUNCIONAL/////./OKI MD461/AK42028064A0	6,299.99
PESA0909402-09-133-366441	MULTIFUNCIONAL/////./H. P./IMPMTF1010 M521/.	7,203.81
PESA0909402-01-206-365510	MUEBLE/////./ORGANIZADOR/.	8,882.00
PESA0909402-10-012-365383	COPIADORA/Multifuncional////./BROTHER/./.	8,679.11
PESA0909402-10-012-365529	COPIADORA/////./BROTHER/./U63572G5F235114/	6,747.67
PESA0909402-10-012-365561	COPIADORA/Multifuncional////./BROTHER/./.	13,176.00
PESA0909402-10-012-366047	COPIADORA/////./SAMSUNG/M4072/.	10,320.00
PESA0909402-10-012-366285	COPIADORA/////./Xerox/./.	18,000.00
PESA0909402-10-012-366286	COPIADORA/////./H. P././.	11,600.95
PESA0909402-10-012-366287	COPIADORA/////./H. P././.	11,600.95
PESA0909402-10-012-366471	COPIADORA/Multifuncional////./Ricoh/./.	16,240.00
PESA0909402-10-021-365896	IMPRESORA/Multifuncional////./SAMSUNG/./0A9YBJEH20004WN	12,000.00
PESA0909402-10-021-366107	IMPRESORA/////./CANNON/6160DW/.	6,392.01
PESA0909402-10-021-366222	IMPRESORA/////./CANNON/./.	6,392.01
PESA0909402-10-130-365767	CAÑON PROYECTOR/////./BENQ/./.	8,999.99
PESA0909402-10-130-365768	CAÑON PROYECTOR/////./BENQ/./.	8,999.99
PESA0909402-10-152-365481	VIDEO PROYECTOR/////./ACER/./.	9,000.01
PESA0909402-10-152-365689	VIDEO PROYECTOR/////./EPSON/POWERLITE S27/.	6,366.00
PESA0909402-10-152-365690	VIDEO PROYECTOR/////./EPSON/POWERLITE S27/.	6,366.00
PESA0909402-10-152-365952	VIDEO PROYECTOR/////./BENQ/MS527/.	8,590.00
PESA0909402-10-152-365972	VIDEO PROYECTOR/////./EPSON/X27/.	6,399.20
PESA0909402-10-152-366041	VIDEO PROYECTOR/////./ACER/X1185 SVGA/.	9,000.01
PESA0909402-10-152-366046	VIDEO PROYECTOR/////./OPTOMA/S312/Q71A529AAAAAC0309	6,717.00
PESA0909402-10-152-366184	VIDEO PROYECTOR/////./BENQ/./.	8,874.00
PESA0909402-10-152-366185	VIDEO PROYECTOR/////./BENQ/./.	8,874.00
PESA0909402-10-152-366221	VIDEO PROYECTOR/////./BENQ/DLP SVGA3200 MS630ST/.	6,531.19
PESA0909402-10-152-366228	VIDEO PROYECTOR/////./BENQ/./.	11,600.00
PESA0909402-10-152-366435	VIDEO PROYECTOR/////./EPSON/PROEPS590 POWERLITE S18/.	6,731.48
PESA0909402-10-152-366564	VIDEO PROYECTOR/////./EPSON/./.	9,499.00
PESA0909402-10-152-366650	VIDEO PROYECTOR/////./EPSON/./.	7,039.00
PESA0909402-10-024-365410	LAP TOP/////./H. P././.	9,999.20
PESA0909402-10-024-365477	LAP TOP/////./LENOVO/./.	6,200.00
PESA0909402-10-024-365508	LAP TOP/////./H. P././.	7,395.13
PESA0909402-10-024-365525	LAP TOP/////./ACER/./NXMY2AL0075180C2223400	6,311.01
PESA0909402-10-024-365526	LAP TOP/////./ACER/./NXMY2AL0075180C0E03400	6,311.01
PESA0909402-10-024-365570	LAP TOP/////./LENOVO/./.	8,700.00
PESA0909402-10-024-365571	LAP TOP/////./LENOVO/./.	8,700.00
PESA0909402-10-024-365572	LAP TOP/////./LENOVO/./.	8,700.00
PESA0909402-10-024-365765	LAP TOP/////./H. P././.	10,000.00
PESA0909402-10-024-365766	LAP TOP/////./H. P././.	10,000.00
PESA0909402-10-024-365778	LAP TOP/////./H. P././.	9,000.01
PESA0909402-10-024-365951	LAP TOP/////./ASUS X455L/FBN0WU259454485	10,068.80
PESA0909402-10-024-366051	LAP TOP/////./H. P./14AC101LA/.	7,200.00
PESA0909402-10-024-366069	LAP TOP/////./H. P././.	9,802.00
PESA0909402-10-024-366072	LAP TOP/////./ASUS X455L/FBN0WU259774486	10,068.80
PESA0909402-10-024-366086	LAP TOP/////././.	10,068.80
PESA0909402-10-024-366120	LAP TOP/////./LENOVO/./.	6,792.74
PESA0909402-10-024-366121	LAP TOP/////./LENOVO/./.	6,792.74
PESA0909402-10-024-366122	LAP TOP/////./LENOVO/./.	6,792.74
PESA0909402-10-024-366123	LAP TOP/////./LENOVO/./.	6,792.74
PESA0909402-10-024-366124	LAP TOP/////./LENOVO/./.	6,792.74
PESA0909402-10-024-366125	LAP TOP/////./LENOVO/./.	6,792.74
PESA0909402-10-024-366126	LAP TOP/////./LENOVO/./.	6,792.74
PESA0909402-10-024-366127	LAP TOP/////./LENOVO/./.	6,792.74
PESA0909402-10-024-366128	LAP TOP/////./LENOVO/./.	6,792.74
PESA0909402-10-024-366186	LAP TOP/////./LENOVO/./.	9,048.00
PESA0909402-10-024-366230	LAP TOP/////./H. P././.	9,549.79
PESA0909402-10-024-366302	LAP TOP/////./ASUS/./.	8,995.00
PESA0909402-10-024-366368	LAP TOP/////./H. P././.	9,812.01

Código	Descripción del Bien Mueble	Valor en libros
PESA0909402-10-024-366402	LAP TOP/////./H. P././.	7,499.01
PESA0909402-10-024-366434	LAP TOP/////./H. P./COMCPQ3790 PROBOOK 655 A85550M/.	7,911.20
PESA0909402-10-024-366563	LAP TOP/////./H. P././.	9,999.00
PESA0909402-10-024-366646	LAP TOP/////./NOTEBOOK 14AF116LA/.	8,816.00
PESA0909402-10-024-366657	LAP TOP//////H. P./N3060/.	6,550.00
PESA0909402-10-235-365409	PROYECTOR/////./EPSON/3LCDWXGAHDMI/./	6,648.48
PESA0909402-10-235-365527	PROYECTOR/////./EPSON/./.V9TK5700977	6,546.75
PESA0909402-10-235-365539	PROYECTOR/////./S312/.	6,717.00
PESA0909402-10-235-365549	PROYECTOR/////./EPSON/./.	7,439.00
PESA0909402-10-235-365731	PROYECTOR/////./EPSON/S18 3300 PRY EPS18/.	7,600.00
PESA0909402-10-235-365732	PROYECTOR/////./EPSON/S18 3300 PRY EPS18/.	7,600.00
PESA0909402-10-235-365744	PROYECTOR/////./SMART/.	11,600.00
PESA0909402-10-235-365782	PROYECTOR/////./Infocus/IN112X/1SBVLB53101427	8,965.93
PESA0909402-10-235-365926	PROYECTOR/////./Infocus/./.	7,540.00
PESA0909402-10-235-365927	PROYECTOR/////./Infocus/./.	7,540.00
PESA0909402-10-235-365928	PROYECTOR/////./Infocus/./.	7,540.00
PESA0909402-10-235-365929	PROYECTOR/////./Infocus/./.	7,540.00
PESA0909402-10-235-366002	PROYECTOR/////./BENQ/MS527/.	9,094.40
PESA0909402-10-235-366003	PROYECTOR/////./BENQ/MS527/.	9,094.40
PESA0909402-10-235-366013	PROYECTOR/////./EPSON/S31+3200 LUM/.	6,594.98
PESA0909402-10-235-366084	PROYECTOR/////./OPTOMA/./.	6,711.76
PESA0909402-10-235-366106	PROYECTOR/////./6160DW/.	6,652.00
PESA0909402-10-235-366129	PROYECTOR/////./BENQ/./.	11,461.16
PESA0909402-10-235-366130	PROYECTOR/////./BENQ/./.	11,461.16
PESA0909402-10-235-366131	PROYECTOR/////./BENQ/./.	11,461.16
PESA0909402-10-235-366132	PROYECTOR/////./BENQ/./.	11,461.16
PESA0909402-10-235-366133	PROYECTOR/////./BENQ/./.	11,461.16
PESA0909402-10-235-366134	PROYECTOR/////./BENQ/./.	11,461.16
PESA0909402-10-235-366135	PROYECTOR/////./BENQ/./.	11,461.16
PESA0909402-10-235-366136	PROYECTOR/////./BENQ/./.	11,461.16
PESA0909402-10-235-366137	PROYECTOR/////./BENQ/./.	11,461.16
PESA0909402-10-235-366180	PROYECTOR/////./BENQ/MS527 3300 LUMEN/.	6,531.19
PESA0909402-10-235-366181	PROYECTOR/////./BENQ/MS527 3300 LUMEN/.	6,531.19
PESA0909402-10-235-366223	PROYECTOR/////./BENQ/./.	6,652.00
PESA0909402-10-235-366290	PROYECTOR/////././.	8,500.00
PESA0909402-10-205-365362	PANTALLA/////./SAMSUNG/UN40J5300 SMART/.	7,999.00
PESA0909402-10-205-365363	PANTALLA/////./PANASONIC/TC40CS600X SMART/.	6,599.00
PESA0909402-10-205-365412	PANTALLA/////./LG/SMART/.	7,540.00
PESA0909402-10-205-365540	PANTALLA/////./SAMSUNG/UN58H5203AF/036E3CRH501858	11,000.00
PESA0909402-10-264-365440	COMPUTADORA/////H. P././BDDTC0AHHAJ2DB	8,932.00
PESA0909402-10-264-365548	LAP TOP/PORTATIL////./H. P./././	8,139.00
PESA0909402-10-264-365551	COMPUTADORA/////./GHIA/.	6,579.00
PESA0909402-10-264-365552	COMPUTADORA/////./GHIA/.	6,579.00
PESA0909402-10-264-365553	COMPUTADORA/////./GHIA/.	6,579.00
PESA0909402-10-264-365554	COMPUTADORA/////./GHIA/.	6,579.00
PESA0909402-10-264-365555	COMPUTADORA/////./GHIA/.	6,579.00
PESA0909402-10-264-365734	COMPUTADORA/////./TOSHIBA/C50D/.	7,400.00
PESA0909402-10-264-365735	COMPUTADORA/////./TOSHIBA/C50D/.	7,400.00
PESA0909402-10-264-365779	COMPUTADORA/////./H. P./AIO R153LA/3CR54103JR	8,932.00
PESA0909402-10-264-365781	COMPUTADORA/////./H. P./15AC136LA N3050/CND5523WZW	9,000.01
PESA0909402-10-264-365794	COMPUTADORA/////./Dell/LPTDLL14 36764/.	6,899.00
PESA0909402-10-264-365920	COMPUTADORA/////./H. P././.	8,700.88
PESA0909402-10-264-365943	COMPUTADORA/////./LENOVO/./MP10S904/	8,700.72
PESA0909402-10-264-365996	COMPUTADORA/////./LENOVO/./.	8,700.79
PESA0909402-10-264-366088	COMPUTADORA/////./DESKTOP LENOVO/.	7,160.00
PESA0909402-10-264-366225	COMPUTADORA/////./LENOVO/./.	7,160.00
PESA0909402-10-264-366232	COMPUTADORA/////./H. P./ALL IN ONE 20R122LA/.	6,380.00
PESA0909402-10-264-366404	COMPUTADORA/////./Grizzly/./.	11,600.00
PESA0909402-10-264-366405	COMPUTADORA/////./Grizzly/./.	11,600.00
PESA0909402-10-264-366436	COMPUTADORA/////./H. P./AIOHPP240 N4U97AA E16015/.	8,004.00
PESA0909402-10-264-366437	COMPUTADORA/////./H. P./AIOHPP240 N4U97AA E16015/.	8,004.00
PESA0909402-02-024-365601	Reloj Checador/////././.	8,500.00
PESA0909402-04-019-365950	DESBROZADORA/////././.	8,000.00
PESA0909402-10-285-365534	PIZARRON INTERACTIVO/////./ALFRA MULTITOUCH PLUS/.	16,530.00
PESA0909402-10-285-365535	PIZARRON INTERACTIVO/////./ALFRA MULTITOUCH PLUS/.	16,530.00
PESA0909402-10-285-365536	PIZARRON INTERACTIVO/////./ALFRA MULTITOUCH PLUS/.	16,530.00
PESA0909402-10-285-365743	PIZARRON INTERACTIVO/////./SMART/.	23,200.00
PESA0909402-10-285-366083	PIZARRON INTERACTIVO/////./ALFRA/./.	13,990.01
PESA0909402-10-285-366111	PIZARRON INTERACTIVO/////./SMART/.	14,493.18
PESA0909402-10-285-366112	PIZARRON INTERACTIVO/////./SMART/.	14,493.18
PESA0909402-10-285-366113	PIZARRON INTERACTIVO/////./SMART/.	14,493.18
PESA0909402-10-285-366114	PIZARRON INTERACTIVO/////./SMART/.	14,493.18
PESA0909402-10-285-366115	PIZARRON INTERACTIVO/////./SMART/.	14,493.18

Código	Descripción del Bien Mueble	Valor en libros
PESA0909402-10-285-366116	PIZARRON INTERACTIVO/////./SMART/.	14,493.18
PESA0909402-10-285-366117	PIZARRON INTERACTIVO/////./SMART/.	14,493.18
PESA0909402-10-285-366118	PIZARRON INTERACTIVO/////./SMART/.	14,493.18
PESA0909402-10-285-366119	PIZARRON INTERACTIVO/////./SMART/.	14,493.18
PESA0909403-01-038-326280	ESCRITORIO////CHOCOLATE/././.	6,612.00
PESA0909402-10-235-366291	PROYECTOR/////././.	8,500.00
PESA0909402-10-235-366292	PROYECTOR/////./EPSON/./.	6,098.99
PESA0909402-10-235-366397	PROYECTOR/////./BENQ/./.	6,635.00
PESA0909402-10-235-366398	PROYECTOR/////./BENQ/./.	6,635.00
PESA0909402-10-264-366454	COMPUTADORA/////./AIO/.	8,004.00
PESA0909402-10-264-366517	COMPUTADORA/////././.	6,380.00
PESA0909402-10-264-366619	COMPUTADORA/////./H. P./DESKTOP AIO 23R159LA/.	9,860.00
PESA0909402-10-021-366655	IMPRESORA/Multifuncional////./EPSON/L575/./	6,449.99
PESA0909403-10-024-326389	LAP TOP/////H. P./14AF19/.	7,199.20
PESA0909403-07-077-326257	MINICOMPONENTE/////././.	6,999.00
PESA0909402-10-285-366227	PIZARRON INTERACTIVO/////./QOMO/./	20,880.00
PESA0909500-09-133-318223	MULTIFUNCIONAL/////./LEXMARK/MX310DN/.	12,100.01
PESA0909500-10-021-318253	IMPRESORA/Multifuncional////./H. P./LASERJET M521DN/.	8,000.00
PESA0909500-10-024-318097	LAP TOP/////./H. P././.	9,207.00
PESA0909500-10-024-318100	LAP TOP/////./H. P././.	12,000.00
PESA0909500-10-024-318108	LAP TOP/////./H. P././.	8,694.20
PESA0909500-10-024-318118	LAP TOP/////./ACER/E5473C8A3/.	8,000.00
PESA0909500-10-024-318163	LAP TOP/////./H. P./15AY008LA/.	7,999.00
PESA0909500-10-024-318167	LAP TOP/////././.	10,228.98
PESA0909500-10-024-318169	LAP TOP/////./H. P././.	13,000.00
PESA0909500-10-024-318177	LAP TOP/////./H. P././.	7,569.19
PESA0909500-10-024-318183	LAP TOP/////./ACER/E5473C8A3/.	7,400.00
PESA0909500-10-024-318203	LAP TOP//////H. P./NOTEBOOK 14AF116LA COMCPQ4060/.	10,314.72
PESA0909500-10-024-318208	LAP TOP/////./H. P./NOTEBOOK 14AF116LA/5CG5470RGM	11,100.01
PESA0909500-10-024-318214	LAP TOP/////./ACER/E5473 C8A3/.	9,199.99
PESA0909500-10-024-318259	LAP TOP/////./HP N3050/.	11,921.34
PESA0909500-10-024-318277	LAP TOP/////./ACER/./.	13,699.00
PESA0909403-10-152-326061	VIDEO PROYECTOR/////./VIEW SONIC/./.	8,792.00
PESA0909403-10-152-326213	VIDEO PROYECTOR/////./EPS/.	6,988.00
PESA0909403-10-152-326245	VIDEO PROYECTOR/////./EPSON/./.	7,488.99
PESA0909403-10-152-326246	VIDEO PROYECTOR/////./EPSON/./.	7,488.99
PESA0909403-10-152-326324	VIDEO PROYECTOR/////./EPSON/./.	8,000.00
PESA0909403-10-152-326328	VIDEO PROYECTOR/////./EPSON/X27/.	8,039.00
PESA0909403-09-133-326025	MULTIFUNCIONAL/////./EPSON/PR1826 L575/.	6,300.01
PESA0909403-09-133-326060	MULTIFUNCIONAL/////./BROTHER/./.	8,500.17
PESA0909403-09-133-326304	MULTIFUNCIONAL/////./BROTHER/8850/.	9,000.00
PESA0909403-09-133-326334	MULTIFUNCIONAL/////./EPSON/./.	6,094.65
PESA0909403-10-012-326053	COPIADORA/////./Sharp/./.	10,788.00
PESA0909403-10-012-326247	COPIADORA/////./Xerox/./.	11,716.00
PESA0909403-10-021-326409	IMPRESORA/////BROTHER/./.	6,947.99
PESA0909403-10-024-326026	LAP TOP/////./H. P./N3710 NOT3874/.	8,100.00
PESA0909403-10-024-326057	LAP TOP/////./TOSHIBA/./.	7,999.88
PESA0909403-10-024-326113	LAP TOP/////LENOVO/B41 30/.	6,792.74
PESA0909403-10-024-326114	LAP TOP/////LENOVO/B41 30/.	6,792.74
PESA0909403-10-024-326115	LAP TOP/////LENOVO/B41 30/.	6,792.74
PESA0909403-10-024-326116	LAP TOP/////LENOVO/B41 30/.	6,792.74
PESA0909403-10-024-326117	LAP TOP/////LENOVO/B41 30/.	6,792.74
PESA0909403-10-024-326118	LAP TOP/////LENOVO/B41 30/.	6,792.74
PESA0909403-10-024-326119	LAP TOP/////LENOVO/B41 30/.	6,792.74
PESA0909403-10-024-326120	LAP TOP/////LENOVO/B41 30/.	6,792.74
PESA0909403-10-024-326121	LAP TOP/////LENOVO/B41 30/.	6,792.74
PESA0909403-10-024-326122	LAP TOP/////LENOVO/B41 30/.	6,792.74
PESA0909403-10-024-326123	LAP TOP/////LENOVO/B41 30/.	6,792.74
PESA0909403-10-024-326124	LAP TOP/////LENOVO/B41 30/.	6,792.74
PESA0909403-10-024-326125	LAP TOP/////LENOVO/B41 30/.	6,792.74
PESA0909403-10-024-326198	LAP TOP/////H. P./PAVILION 3874/.	6,550.00
PESA0909403-10-024-326211	LAP TOP/////./H. P./AF116/.	8,999.05
PESA0909403-10-024-326291	LAP TOP/////./H. P././.	12,528.00
PESA0909403-10-024-326301	LAP TOP/////././.	9,205.98
PESA0909403-10-024-326309	LAP TOP/////./H. P././.	9,922.08
PESA0909403-10-024-326323	LAP TOP/////./H. P././.	9,000.00
PESA0909403-10-024-326335	LAP TOP/////./PCGHIA2175/.	9,066.56
PESA0909403-10-024-326341	LAP TOP/////./H. P././.	9,808.00
PESA0909403-10-024-326344	LAP TOP/////./H. P././.	10,678.40
PESA0909403-10-024-326372	LAP TOP//////H. P./AB126/.	14,998.00
PESA0909403-09-133-326371	MULTIFUNCIONAL/////./PRO M377/.	6,997.99
PESA0909403-09-133-326416	MULTIFUNCIONAL/////./BROTHER/./.	6,764.01
PESA0909403-07-117-326308	TELE PANTALLA/////./HISENSE/.	6,783.20

Código	Descripción del Bien Mueble	Valor en libros
PESA0909403-07-145-326258	Proyector/////./X29/.	10,740.47
PESA0909500-01-038-318172	ESCRITORIO///////./.	8,500.00
PESA0909403-10-264-326250	COMPUTADORA/////./ACER/ASPIRE SW5271/.	9,284.87
PESA0909403-10-264-326285	COMPUTADORA/////./LENOVO/./.	12,760.00
PESA0909403-10-264-326414	COMPUTADORA/////./H. P././.	8,120.00
PESA0909403-10-285-326100	PIZARRON INTERACTIVO//////./SMART SB480/.	14,493.18
PESA0909403-10-285-326101	PIZARRON INTERACTIVO//////./SMART SB480/.	14,493.18
PESA0909403-10-285-326102	PIZARRON INTERACTIVO//////./SMART SB480/.	14,493.18
PESA0909403-10-285-326103	PIZARRON INTERACTIVO//////./SMART SB480/.	14,493.18
PESA0909403-10-285-326104	PIZARRON INTERACTIVO//////./SMART SB480/.	14,493.18
PESA0909403-10-285-326105	PIZARRON INTERACTIVO//////./SMART SB480/.	14,493.18
PESA0909403-10-285-326106	PIZARRON INTERACTIVO//////./SMART SB480/.	14,493.18
PESA0909403-10-285-326107	PIZARRON INTERACTIVO//////./SMART SB480/.	14,493.18
PESA0909403-10-285-326108	PIZARRON INTERACTIVO//////./SMART SB480/.	14,493.18
PESA0909403-10-285-326109	PIZARRON INTERACTIVO//////./SMART SB480/.	14,493.18
PESA0909403-10-285-326110	PIZARRON INTERACTIVO//////./SMART SB480/.	14,493.18
PESA0909403-10-205-326238	PANTALLA/////./LG/./.	14,499.00
PESA0909403-10-235-326056	PROYECTOR/////./EPSON/./.	8,000.00
PESA0909403-10-235-326076	PROYECTOR/////BENQ/MX631/.	11,461.16
PESA0909403-10-235-326077	PROYECTOR/////BENQ/MX631/.	11,461.16
PESA0909403-10-235-326078	PROYECTOR/////BENQ/MX631/.	11,461.16
PESA0909403-10-235-326079	PROYECTOR/////BENQ/MX631/.	11,461.16
PESA0909403-10-235-326080	PROYECTOR/////BENQ/MX631/.	11,461.16
PESA0909403-10-235-326081	PROYECTOR/////BENQ/MX631/.	11,461.16
PESA0909403-10-235-326082	PROYECTOR/////BENQ/MX631/.	11,461.16
PESA0909403-10-235-326083	PROYECTOR/////BENQ/MX631/.	11,461.16
PESA0909403-10-235-326084	PROYECTOR/////BENQ/MX631/.	11,461.16
PESA0909403-10-235-326085	PROYECTOR/////BENQ/MX631/.	11,461.16
PESA0909403-10-235-326086	PROYECTOR/////BENQ/MX631/.	11,461.16
PESA0909403-10-235-326139	PROYECTOR/////BENQ/MX631/.	11,461.16
PESA0909403-10-235-326140	PROYECTOR/////BENQ/MX631/.	11,461.16
PESA0909403-10-235-326287	PROYECTOR/////./EPSON/./.	10,825.12
PESA0909403-10-235-326365	PROYECTOR/////./Infocus/./.	6,499.99
PESA0909403-10-235-326391	PROYECTOR/////EPSON/X/.	6,879.19
PESA0909403-10-235-326392	PROYECTOR/////EPSON/X/.	6,879.19
PESA0909403-10-235-326393	PROYECTOR/////EPSON/X/.	6,879.19
PESA0909403-01-026-326271	Cocina Integral///CHOCOLATE/././.	16,240.00
PESA0909403-10-152-326407	VIDEO PROYECTOR/////VIEW SONIC/DLP PJD5153/.	9,870.90
PESA0909403-10-175-326327	TABLET/////./SAMSUNG/./.	6,299.10
PESA0909403-10-175-326417	TABLET/////./QUALCOMM/.	7,000.00
PESA0909500-10-024-318282	LAP TOP/////./H. P././.	9,999.01
PESA0909500-10-152-318229	VIDEO PROYECTOR/////./BENQ/DLP MS27/.	9,999.99
PESA0909500-10-152-318231	VIDEO PROYECTOR/////./BENQ/MS27 3300 LUMEN/.	12,399.99
PESA0909500-10-152-318280	VIDEO PROYECTOR/////./EPSON/./.	8,039.00
PESA0909500-10-012-318275	COPIADORA/////./Ricoh/./V4409108551	13,000.00
PESA0909500-10-235-318103	PROYECTOR/////./EPSON/./.	10,000.00
PESA0909500-10-235-318165	PROYECTOR/////./Infocus/./.	6,378.84
PESA0909500-10-235-318178	PROYECTOR/////./EPSON/./.	7,671.49
PESA0909500-10-235-318182	PROYECTOR/////./BENQ/MS527/.	9,989.99
PESA0909600-09-133-310101	MULTIFUNCIONAL/////./EPSON/./.	9,645.41
PESA0909600-10-004-310081	C.P.U./////./LENOVO/./.	14,999.99
PESA0909600-10-012-310092	COPIADORA//////Ricoh/MP2852/.	19,000.00
PESA0909600-10-024-310047	LAP TOP/////./ACER/./.	9,989.99
PESA0909600-10-024-310048	LAP TOP//////H. P./14-AC146LA/.	7,390.00
PESA0909600-10-024-310055	LAP TOP//////H. P./14AC146LA/5CG6035FL9	8,500.00
PESA0909600-10-024-310067	LAP TOP/////./TOSHIBA/./.	11,600.00
PESA0909600-10-024-310076	LAP TOP//////ACER/V3 574/.	12,500.00
PESA0909600-10-024-310093	LAP TOP/////./H. P././.	16,665.00
PESA0909600-10-024-310094	LAP TOP/////./ACER/COMACR5020/.	8,900.00
PESA0909600-10-024-310097	LAP TOP/////./NB ASPIRE V3 574 304U/.	14,929.20
PESA0909600-10-024-310105	LAP TOP/////./H. P./15AB111/.	12,779.04
PESA0909600-10-024-310113	LAP TOP/////./ACER/CORE/.	8,999.28
PESA0909600-10-028-310087	MONITOR/////./PCGHIA 5004/.	8,189.99
PESA0909600-10-152-310056	VIDEO PROYECTOR/////BENQ/MS527/PDR1G02314000	8,000.00
PESA0909600-10-152-310069	VIDEO PROYECTOR/////EPSON/./.	6,739.00
PESA0909600-10-152-310078	VIDEO PROYECTOR/////./BENQ/MX525/.	8,499.00
PESA0909600-10-235-310059	PROYECTOR/////BENQ/MX661/.	13,999.00
PESA0909600-10-235-310077	PROYECTOR/////BENQ/./.	9,000.00
PESA0909600-10-235-310095	PROYECTOR/////./Infocus/IN112X 3200 LUMENES/.	7,998.84
PESA0909600-10-264-310049	COMPUTADORA/////./H. P././.	6,960.00
PESA0909700-09-133-301922	MULTIFUNCIONAL/////./BROTHER/DCP8150DN/.	6,900.00
PESA0909700-09-133-301938	MULTIFUNCIONAL/////./EPSON/ECOTANK L575 C11CE903/.	8,147.00
PESA0909700-09-133-301992	MULTIFUNCIONAL/////./EPSON/./.	6,697.00

Código	Descripción del Bien Mueble	Valor en libros
PESA0909700-09-133-301996	MULTIFUNCIONAL/////./BROTHER/./.	10,500.00
PESA0909700-10-004-301962	C.P.U./////./ACER/./.	8,120.00
PESA0909700-10-012-301920	COPIADORA/////./CANNON/D1350/.	18,260.00
PESA0909700-10-012-301995	COPIADORA/Multifuncional////./Ricoh/./V8205500172	18,499.99
PESA0909700-10-021-301930	IMPRESORA/////./EPSON/./S9DY082875	8,499.99
PESA0909700-10-021-301935	IMPRESORA/////./H. P./6820/.	6,855.60
PESA0909700-10-024-301906	LAP TOP/////./LENOVO/G40/.	7,499.98
PESA0909700-10-024-301907	LAP TOP/////./LENOVO/G40/.	7,499.98
PESA0909700-10-024-301909	LAP TOP/////./ASUS/X540SA XX002T N3050/./	7,500.00
PESA0909700-10-024-301917	LAP TOP/////./H. P./PAVILLON A43310MX/.	7,200.10
PESA0909700-10-024-301926	LAP TOP/////./LENOVO/G40/80E1009XLM	10,477.69
PESA0909700-10-024-301929	LAP TOP/////./ACER/ASPIRE E5 522/.	12,000.00
PESA0909700-10-024-301940	LAP TOP/////././.	9,232.02
PESA0909700-10-024-301974	LAP TOP/////./LENOVO/./.	13,500.00
PESA0909700-10-024-301976	LAP TOP/////./LENOVO/./.	15,000.02
PESA0909700-10-024-301977	LAP TOP/////./H. P././.	6,100.00
PESA0909700-10-024-301981	LAP TOP/////./H. P././.	10,990.00
PESA0909700-10-024-301991	LAP TOP/////./H. P././.	10,000.00
PESA0909700-10-024-301993	LAP TOP/////./LENOVO/./.	9,900.00
PESA0909700-10-024-302002	LAP TOP/////./ASUS/./.	10,035.00
PESA0909700-10-027-301937	Modem/////./ACCESS POINT/.	6,853.00
PESA0909700-10-152-301932	VIDEO PROYECTOR/////./EPSON/S31/.	8,000.00
PESA0909700-10-235-301911	PROYECTOR/////./BENQ/MS504/.	7,000.01
PESA0909700-10-235-301923	PROYECTOR/////./EPSON/S31 3200 LUMEN/.	8,000.00
PESA0909700-10-235-301925	PROYECTOR/////./BENQ/MX528/.	6,972.32
PESA0909700-10-235-301997	PROYECTOR/////./BENQ/./.	6,500.00
PESA0909900-10-024-309627	LAP TOP/////./PRESTIGE/.	7,000.00
PESA0909600-10-264-310085	COMPUTADORA/////./H. P././.	9,280.00
PESA0909403-10-024-326390	LAP TOP//////H. P./14AF19/.	7,199.20
PESA0909800-09-133-286083	MULTIFUNCIONAL/////./SAMSUNG/./.	6,900.00
PESA0909800-10-024-286085	LAP TOP/////./LENOVO/./.	13,332.00
PESA0909500-09-133-318261	MULTIFUNCIONAL/////./LEXMARK/LEXMARK/MX310DN	12,100.01
PESA0909402-10-024-366659	LAP TOP/////./LENOVO/./30515BD	10,599.00
PESA0909402-10-024-366667	LAP TOP/////./H. P./CELERON G4/.	6,933.32
PESA0909402-10-024-366668	LAP TOP/////./H. P././.	10,000.00
PESA0909500-10-264-318091	COMPUTADORA/////./H. P./ALL IN ONE/8CC5370PHV	8,317.20
PESA0909500-10-264-318164	COMPUTADORA/////./H. P./20E112LA/.	6,998.28
PESA0909500-10-264-318265	COMPUTADORA/////./BENQ/./.	7,106.00
PESA0909403-10-024-326388	LAP TOP//////H. P./14AF19/.	7,199.20
PESA0909600-01-038-310061	ESCRITORIO/////././.	9,644.99
PESA0909900-10-264-309634	COMPUTADORA/////./H. P././.	13,340.00
PESA0909403-10-285-326111	PIZARRON INTERACTIVO//////./SMART SB480/.	14,493.18
PESA0909403-10-285-326112	PIZARRON INTERACTIVO//////./SMART SB480/.	14,493.18
PESA0909095-03-161-326052	OBOE/////./CRO 13*/.	64,999.73
PESA0909063-10-024-336513	LAP TOP/////./PROBOOK/PROBOOK 440 G2/CND44885Q9	13,752.96
PESA0909063-10-024-336514	LAP TOP/////./H. P./PROBOOK440G2/CND44885NF	13,752.96
PESA0909063-10-024-336515	LAP TOP/////./PROBOOK/./.	13,752.96
PESA0909063-10-024-336516	LAP TOP/////./PROBOOK/PROBOOK 440 G2/CND448861P	13,752.96
PESA0909063-10-024-336517	LAP TOP/////./PROBOOK/./.	13,752.96
PESA0909101-10-037-296264	SCANNER/////./H. P./ENTERPRISE 7000/.	20,235.77
PESA0909063-10-024-336518	LAP TOP/////./PROBOOK/./.	13,752.96
PESA0909063-10-024-336519	LAP TOP/////./PROBOOK/./.	13,752.96
PESA0909063-10-024-336520	LAP TOP/////./PROBOOK/440 G2/CND5365L76	13,752.96
PESA0909063-10-024-336521	LAP TOP/////./PROBOOK/44062/CND5365L78	13,752.96
PESA0909401-10-024-320430	LAP TOP/////./H. P./PAVILION 14-Y002LA N2840/5CD5062LGV	7,100.00
PESA0909401-10-024-320431	LAP TOP/////./H. P./PAVILION 14-Y002LA N2840/5CD5062KS8/	7,100.00
PESA0909401-10-024-320432	LAP TOP/////./H. P./PAVILION 14-Y002LA N2840/5CD5061ZB1/	7,100.00
PESA0909401-10-152-320426	VIDEO PROYECTOR/////./PANASONIC/PT-LLB330U/BZ4550074	10,500.00
PESA0909401-10-152-320427	VIDEO PROYECTOR/////./EPSON/POWERLITE S18+SVGA/V9TK5100259	8,300.00
PESA0909401-10-152-320428	VIDEO PROYECTOR/////./EPSON/POWERLITE S18+SVGA/V9TK5100821/	8,300.00
PESA0909401-10-152-320429	VIDEO PROYECTOR/////./EPSON/POWERLITE S18+SVGA/V9TK5100398/	8,300.00
PESA0909401-10-012-320394	COPIADORA/////././M2035/.	12,180.00
PESA0909401-10-024-320433	LAP TOP/////./H. P./PAVILION 14-Y002LA N2840/5CD5062KVC/	7,100.00
PESA0909402-10-152-359772	VIDEO PROYECTOR/////./EPSON/S18 SVGA 3000 LUMENES/TUAK5701127	6,449.99
PESA0909403-10-152-323271	VIDEO PROYECTOR/////./BENQ/MS521P/PDH6E02321000/	10,324.00
PESA0909403-10-152-323272	VIDEO PROYECTOR/////./BENQ/MS521P/PDH6E02598000/	10,324.00
PESA0909403-10-152-323273	VIDEO PROYECTOR/////./BENQ/MS521P/PDH6E02679000/	10,324.00
PESA0909403-10-152-323274	VIDEO PROYECTOR/////./BENQ/MS521P/PDH6E02352000/	10,324.00
PESA0909403-10-152-323275	VIDEO PROYECTOR/////./BENQ/MS521P/PDH6E02907000/	10,324.00
PESA0909403-10-152-323276	VIDEO PROYECTOR/////./BENQ/MS521P/PDH6E0254000/	10,324.00
PESA0909403-10-152-323277	VIDEO PROYECTOR/////./BENQ/MS521P/PDH6E02768000/	10,324.00
PESA0909403-10-152-323278	VIDEO PROYECTOR/////./BENQ/MS521P/PDH6E02277000/	10,324.00
PESA0909403-10-152-323279	VIDEO PROYECTOR/////./BENQ/MS521P/PDH6E02297000/	10,324.00

Código	Descripción del Bien Mueble	Valor en libros
PESA0909403-10-152-323280	VIDEO PROYECTOR/////./BENQ/MS521P/PDH6E02860000/	10,324.00
PESA0909403-10-152-323281	VIDEO PROYECTOR/////./BENQ/MS521P/PDH6E02661000/	10,324.00
PESA0909403-10-152-323282	VIDEO PROYECTOR/////./BENQ/MS521P/PDH6E02356000/	10,324.00
PESA0909403-10-152-323283	VIDEO PROYECTOR/////./BENQ/MS521P/PDH6E02656000/	10,324.00
PESA0909403-10-152-323284	VIDEO PROYECTOR/////./BENQ/MS521P/PDH6E02505000/	10,324.00
PESA0909403-10-152-323368	VIDEO PROYECTOR//////././.	6,979.00
PESA0909401-02-001-320447	AIRE ACONDICIONADO/MINISPLIT/////./Whirlpool/1 TONELADA/.	8,500.00
PESA0909403-10-264-323264	COMPUTADORA/////././HP E003LA/.	9,280.00
PESA0909403-10-264-323427	COMPUTADORA/ALL ONE/////LENOVO/C260/.	8,468.00
PESA0909403-10-285-323269	PIZARRON INTERACTIVO/////./SMART BOARD SB480/MZ020741/	11,600.00
PESA0909403-10-285-323270	PIZARRON INTERACTIVO/////./SMART BOARD SB480/MZ022030/	11,600.00
PESA0909403-10-285-323341	PIZARRON INTERACTIVO/////./SMART BOARD SB480/MZ021979/	11,600.00
PESA0909403-10-285-323342	PIZARRON INTERACTIVO/////./SMART BOARD SB480/MZ021983/	11,600.00
PESA0909403-10-285-323343	PIZARRON INTERACTIVO/////./SMART BOARD SB480/MZ023966/	11,600.00
PESA0909403-10-285-323344	PIZARRON INTERACTIVO/////./SMART BOARD SB480/MZ020735/	11,600.00
PESA0909403-10-285-323345	PIZARRON INTERACTIVO/////./SMART BOARD SB480/MZ029569/	11,600.00
PESA0909403-10-285-323346	PIZARRON INTERACTIVO/////./SMART BOARD SB480/MZ023957/	11,600.00
PESA0909403-10-285-323347	PIZARRON INTERACTIVO/////./SMART BOARD SB480/MZ021957/	11,600.00
PESA0909403-10-285-323348	PIZARRON INTERACTIVO/////./SMART BOARD SB480/MZ031353/	11,600.00
PESA0909403-10-285-323349	PIZARRON INTERACTIVO/////./SMART BOARD SB480/MZ031360/	11,600.00
PESA0909403-10-285-323350	PIZARRON INTERACTIVO/////./SMART BOARD SB480/MZ031361/	11,600.00
PESA0909403-10-285-323351	PIZARRON INTERACTIVO/////./SMART BOARD SB480/MZ031370/	11,600.00
PESA0909403-10-024-323307	LAP TOP/////./H. P./240G3/CND42666RL/	11,946.84
PESA0909403-10-024-323311	LAP TOP/////./H. P./240G3/CND426665G/	11,946.84
PESA0909403-10-024-323356	LAP TOP//////LENOVO/B41 30/.	8,018.00
PESA0909403-10-024-323357	LAP TOP//////LENOVO/B41 30/.	8,018.00
PESA0909403-10-024-323358	LAP TOP//////LENOVO/B41 30/.	8,018.00
PESA0909403-10-024-323359	LAP TOP//////LENOVO/B41 30/.	8,018.00
PESA0909403-10-024-323363	LAP TOP//////H. P./14G065/.	6,499.00
PESA0909403-10-024-323391	LAP TOP//////LENOVO/IDEAPAD G40-45./SPFZ0AZP26.	7,649.88
PESA0909403-10-024-323430	LAP TOP//////TOSHIBA/C55B5277/.	8,500.02
PESA0909403-10-222-323425	IMPRESORA MULTIFUNCIONAL/////BROTHER/DCP 8710DW/.	8,700.00
PESA0909403-10-235-323267	PROYECTOR/////./Infocus/IN112X DLP SVGA 3200 LUM/.	6,368.40
PESA0909403-10-235-323268	PROYECTOR/////./Infocus/IN112X DLP SVGA 3200 LUM/.	6,368.40
PESA0909403-10-072-323411	CAMARA/////./Nikon/./.	6,206.00
PESA0909401-10-264-320416	COMPUTADORA/////./ACER/./.	6,960.03
PESA0909401-10-264-320417	COMPUTADORA/////./ACER/./.	6,960.03
PESA0909401-10-264-320418	COMPUTADORA/////./ACER/./.	6,960.03
PESA0909500-10-264-316626	COMPUTADORA/ALL ONE////./H. P./205 K6R19LT/-	6,960.00
PESA0909403-09-133-323434	MULTIFUNCIONAL/////Sharp/AL2051/.	12,000.00
PESA0909403-02-011-323429	Fotocopiadora/////BROTHER/MFC8850/.	11,200.01
PESA0909500-10-024-316617	LAP TOP/////./ACER/E14 ASPIRE 4GB/-	7,595.99
PESA0909500-10-024-316618	LAP TOP/////./ACER/E14 ASPIRE 4GB/-	7,595.99
PESA0909500-10-024-316634	LAP TOP/////./ACER/E14 4GB/-	7,530.00
PESA0909403-10-152-323414	VIDEO PROYECTOR/////./EPSON/./.	8,199.99
PESA0909500-10-130-316625	CAÑON PROYECTOR/////./Infocus/IN112X X3200 LUM/-	7,527.99
PESA0909403-10-024-323433	LAP TOP///////SATELITE AMD E12100/1E081853C	8,000.00
PESA0909500-10-235-316605	PROYECTOR/////./BENQ/MX525 3200 LUM/9HJCG77	9,500.01
PESA0909403-10-285-323352	PIZARRON INTERACTIVO/////./SMART BOARD SB480/MZ020742/	11,600.00
PESA0909100-10-024-314778	LAP TOP/////./TOSHIBA/./.	8,150.00
PESA0909063-10-235-336502	PROYECTOR/////./BENQ/MX822STXGA3500/PDSAD0080400Q	18,363.30
PESA0909063-10-235-336503	PROYECTOR/////./BENQ/MX822STXGA3500/PDSAD0079800Q	18,363.30
PESA0909063-10-235-336504	PROYECTOR/////./BENQ/MX822STXGA3500/PDSAD0079200Q	18,363.30
PESA0909063-10-235-336505	PROYECTOR/////./BENQ/MX822STXGA3500/PDY4F0001100U	18,363.30
PESA0909500-07-060-316297	REFRIGERADOR/////./Whirlpool/18P/.	7,490.00
PESA0909403-10-012-323062	COPIADORA/////KYOCERA/FS1024MFP/NC60Z0Z361	7,500.00
PESA0909403-10-024-323068	LAP TOP//////TOSHIBA/L845 SP4270RM/7C045231C	6,948.40
PESA0909500-10-235-316282	PROYECTOR/////./BENQ/MS504 3000 LUM/-	6,850.00
PESA0909401-10-152-319729	VIDEO PROYECTOR/////./EPSON/x17/.	7,599.00
PESA0909401-03-156-319726	Juego Infantil/////./DOUBLE DECKER SUPER SLIDE 5291/.	10,878.29
PESA0909031-07-165-314262	Hidrolavadora/////././.	6,902.00
PESA0909031-07-165-314263	Hidrolavadora/////././.	6,902.00
PESA0909031-07-165-314264	Hidrolavadora/////././.	6,902.00
PESA0909031-07-165-314265	Hidrolavadora/////././.	6,902.00
PESA0909031-07-165-314266	Hidrolavadora/////././.	6,902.00
PESA0909031-07-165-314267	Hidrolavadora/////././.	6,902.00
PESA0909031-07-165-314268	Hidrolavadora/////././.	6,902.00
PESA0909031-07-165-314269	Hidrolavadora/////././.	6,902.00
PESA0909031-07-165-314270	Hidrolavadora/////././.	6,902.00
PESA0909031-07-165-314271	Hidrolavadora/////././.	6,902.00
PESA0909039-01-027-145169	Comedor/////./TERRAZA/.	27,295.00
PESA0909100-10-235-314750	PROYECTOR/////./Infocus/IN112A/.	7,000.00
PESA0909100-10-264-314752	COMPUTADORA/ALL ONE////././19.5" J1800/F0AY003VLD	6,264.00

Código	Descripción del Bien Mueble	Valor en libros
PESA0909100-10-264-314753	COMPUTADORA/ALL ONE////./19.5" J1800/F0AY003VLD	6,264.00
PESA0909111-07-086-305658	MULTIMETRO/DIGITAL////./-/-	11,594.20
PESA0909111-07-086-305659	MULTIMETRO/DIGITAL////./-/-	11,594.20
PESA0909111-07-086-305660	MULTIMETRO/DIGITAL////./-/-	11,594.20
PESA0909111-07-147-305656	CARGADOR/////./-/847628541658	26,674.20
PESA0909095-02-001-325445	AIRE ACONDICIONADO//////./TITANIUM 5/173301475081200090	8,816.00
PESA0909043-01-004-145864	ARCHIVERO/////.//./.	7,500.00
PESA0909043-01-004-145865	ARCHIVERO/////.//./.	7,500.00
PESA0909401-10-012-319741	COPIADORA/////./BIZHUB-20/A32R012007216	8,653.60
PESA0909401-10-152-319746	VIDEO PROYECTOR/////BENQ/3000 ANSILUMENES/./	7,700.00
PESA0909401-10-021-319753	IMPRESORA/Multifuncional//////ODIDATA MB461/.	8,700.00
PESA0909403-09-133-323094	MULTIFUNCIONAL/////./SAMSUNG/./ZELPBJA4000BLN	11,500.00
PESA0909403-10-235-323112	PROYECTOR/////./EPSON/S-18 3000LUM/V9TK5201391/	6,199.16
PESA0909403-10-264-323121	COMPUTADORA/ALL ONE////./LENOVO/DESKTOP/-	6,380.00
PESA0909402-10-024-359728	LAP TOP//////H. P./14 AB04/.	7,649.15
PESA0909500-07-129-316355	Congelador/Horizontal///Blanco/./CONM-CHM11B/.	6,499.13
PESA0909401-10-152-319756	VIDEO PROYECTOR////Blanco//ACER/X1185/A608400	6,322.00
PESA0909403-10-012-323099	COPIADORA/////./Sharp/2030/.	9,862.90
PESA0909500-10-152-316364	VIDEO PROYECTOR/////./Infocus/IN11/.	8,656.67
PESA0909500-10-152-316365	VIDEO PROYECTOR/////./Infocus/IN11/.	8,656.67
PESA0909500-10-024-316328	LAP TOP/////./TOSHIBA/AMD CD 15.6"/.	6,727.50
PESA0909500-07-166-316332	Podadora/////./GASOLINA 22"/.	7,629.00
PESA0909500-09-133-316301	MULTIFUNCIONAL/////./Sharp/AR6020D965/.	23,174.99
PESA0909403-10-235-323113	PROYECTOR/////./EPSON/S-18 3000LUM/V9TK5203339/	6,199.16
PESA0909403-10-235-323114	PROYECTOR/////./EPSON/S-18 3000LUM/V9TK5201542	6,199.16
PESA0909401-10-235-319757	PROYECTOR/////./EPSON/./.	7,083.99
PESA0909401-10-264-319742	COMPUTADORA/ALL ONE////./ACER/VZ29/-	6,384.00
PESA0909401-10-264-319750	COMPUTADORA/ALL ONE/////./GHIA N3540/.	7,540.00
PESA0909403-10-152-323154	VIDEO PROYECTOR/////./EPSON/-/-	7,997.99
PESA0909403-10-264-323122	COMPUTADORA/ALL ONE////./LENOVO/DESKTOP/-	6,380.00
PESA0909403-10-264-323123	COMPUTADORA/ALL ONE////./LENOVO/DESKTOP/-	6,380.00
PESA0909000-10-024-501571	LAP TOP////Blanco/./H. P./NB 14-R218LA CI3-4005U/K8N71LA	8,170.01
PESA0909000-10-024-501575	LAP TOP/////./TOSHIBA/A215SP68/-	9,629.10
PESA0909000-10-152-501573	VIDEO PROYECTOR/////./SONY/VPL-EX7/01701B325	9,682.47
PESA0909000-10-205-501574	PANTALLA/////./SAMSUNG/LM320350/-	6,999.00
PESA0909036-01-073-146130	Mampara/////./-/-/.	10,122.51
PESA0909036-01-073-146131	Mampara/////./-/-/.	10,122.51
PESA0909036-01-073-146132	Mampara/////./-/-/.	10,122.51
PESA0909036-01-073-146133	Mampara/////./-/-/.	10,122.51
PESA0909036-07-043-146136	Licuadora/Industrial////./-/-/.	7,052.22
PESA0909100-09-133-314760	MULTIFUNCIONAL/////./BROTHER/8710 DW/U63088A5N967960	8,900.00
PESA0909000-10-264-501567	COMPUTADORA/////./-/-/.	10,498.96
PESA0909093-02-001-313337	AIRE ACONDICIONADO/MINISPLIT////./MIRAGE/.	6,960.00
PESA0909130-01-031-605387	CREDENZA//Madera//Cerezo/./-/-/.	8,050.40
PESA0909130-01-031-605388	CREDENZA//Madera//Cerezo/./-/-/.	8,050.40
PESA0909130-01-031-605389	CREDENZA//Madera//Cerezo/./-/-/.	8,050.40
PESA0909130-01-031-605390	CREDENZA//Madera//Cerezo/./-/-/.	8,050.40
PESA0909130-01-031-605391	CREDENZA//Madera//Cerezo/./-/-/.	8,050.40
PESA0909034-11-251-145147	EQUIPO PARA TRAUMATOLOGIA Y ORTOPEDIA///////./.	25,709.64
PESA0909150-10-021-308230	IMPRESORA/Monocromatico////./CANNON/D1320/-	9,995.71
PESA0909150-10-024-308226	LAP TOP/////./Celeron/G40-30 N2830/SPF07CY0G	9,248.66
PESA0909150-10-024-308229	LAP TOP/////./H. P./PAVILION 14/-	7,958.18
PESA0909000-09-133-501569	MULTIFUNCIONAL/////./EPSON/./.	6,953.19
PESA0909036-14-071-146135	Podadora/////./-/-/.	8,236.00
PESA0909250-07-166-293263	Podadora/////./KHOLER/.	6,841.00
PESA0909250-09-133-293282	MULTIFUNCIONAL/////./Xerox/3615/A2T141214	13,496.00
PESA0909250-10-024-293277	LAP TOP////NEGRO/./TOSHIBA/C45-B4269KM N2830/.	6,261.65
PESA0909250-10-024-293278	LAP TOP////NEGRO/./TOSHIBA/C45-B4269KM N2830/.	6,261.65
PESA0909250-10-024-293279	LAP TOP/////./LENOVO/TOP C85-4210/.	13,261.13
PESA0909250-10-235-293253	PROYECTOR/////./EPSON/./V9TK5602432	7,830.00
PESA0909250-10-264-293267	COMPUTADORA/////./H. P././.	6,420.01
PESA0909250-10-264-293268	COMPUTADORA/////./H. P././.	6,420.01
PESA0909250-10-285-293256	PIZARRON INTERACTIVO/////././.	17,000.01
PESA0909300-09-059-308083	Antena/////././.	12,500.00
PESA0909100-10-264-314756	COMPUTADORA/LED////./H. P./19.5" 405MT/-	12,953.91
PESA0909130-01-031-605392	CREDENZA//Madera//Cerezo/./-/-/.	8,050.40
PESA0909130-01-031-605403	CREDENZA//Madera//Cerezo/./-/-/.	8,050.40
PESA0909130-01-031-605404	CREDENZA//Madera//Cerezo/./-/-/.	8,050.40
PESA0909130-01-031-605405	CREDENZA//Madera//Cerezo/./-/-/.	8,050.40
PESA0909130-01-031-605406	CREDENZA//Madera//Cerezo/./-/-/.	8,050.40
PESA0909401-02-112-319952	CARRITO DE SERVICIOS//////./LUXOR TLC42CAF/.	8,120.00
PESA0909401-02-112-319953	CARRITO DE SERVICIOS//////./LUXOR TLC42CAF/.	8,120.00
PESA0909401-02-112-319954	CARRITO DE SERVICIOS//////./LUXOR TLC42CAF/.	8,120.00

Código	Descripción del Bien Mueble	Valor en libros
PESA0909401-02-112-319955	CARRITO DE SERVICIOS//////./LUXOR TLC42CAF/.	8,120.00
PESA0909401-02-112-319956	CARRITO DE SERVICIOS//////./LUXOR TLC42CAF/.	8,120.00
PESA0909401-02-112-319957	CARRITO DE SERVICIOS//////./LUXOR TLC42CAF/.	8,120.00
PESA0909401-02-112-319958	CARRITO DE SERVICIOS//////./LUXOR TLC42CAF/.	8,120.00
PESA0909401-02-112-319959	CARRITO DE SERVICIOS//////./LUXOR TLC42CAF/.	8,120.00
PESA0909401-02-112-319960	CARRITO DE SERVICIOS//////./LUXOR TLC42CAF/.	8,120.00
PESA0909401-02-112-319961	CARRITO DE SERVICIOS//////./LUXOR TLC42CAF/.	8,120.00
PESA0909401-02-112-320027	CARRITO DE SERVICIOS//////./LUXOR TLC42CAF/.	8,120.00
PESA0909401-10-175-320332	TABLET///////HAIER QCORE/201409007200	17,400.00
PESA0909401-01-193-319765	RACKS/////./././.	7,308.00
PESA0909401-10-264-319775	COMPUTADORA/////LENOVO/C260/.	7,424.00
PESA0909401-10-264-319786	COMPUTADORA/ALL ONE/////./23P155LA/.	9,744.00
PESA0909401-10-264-319791	COMPUTADORA/ALL ONE////LENOVO/1971/.	6,148.00
PESA0909401-10-264-319797	COMPUTADORA/ALL ONE////LENOVO/1971/.	6,264.00
PESA0909401-10-264-319798	COMPUTADORA/ALL ONE////LENOVO/1971/.	6,264.00
PESA0909300-10-024-308092	LAP TOP/////./TOSHIBA/C55D/.	7,308.00
PESA0909300-10-205-308091	PANTALLA/LED////./32"/.	6,136.99
PESA0909401-10-024-319779	LAP TOP//////./GHIA LIBERO CELERON/.	7,281.73
PESA0909401-10-024-319780	LAP TOP//////./GHIA LIBERO CELERON/.	7,281.73
PESA0909401-02-112-320031	CARRITO DE SERVICIOS//////./LUXOR TLC42CAF/.	8,120.00
PESA0909401-02-112-320032	CARRITO DE SERVICIOS//////./LUXOR TLC42CAF/.	8,120.00
PESA0909401-02-112-320033	CARRITO DE SERVICIOS//////./LUXOR TLC42CAF/.	8,120.00
PESA0909401-02-112-320034	CARRITO DE SERVICIOS//////./LUXOR TLC42CAF/.	8,120.00
PESA0909403-01-038-323188	ESCRITORIO////Nogal///PEGASSO/.	6,340.79
PESA0909402-10-264-359730	COMPUTADORA/ALL ONE////H. P./21.5 C13/.	9,048.00
PESA0909402-10-264-359731	COMPUTADORA/ALL ONE////H. P./21.5 C13/.	9,048.00
PESA0909135-06-027-123844	Barredora/Electrico (a)////./-/.	6,612.00
PESA0909401-10-152-319776	VIDEO PROYECTOR/////EPSON/S 18 SVGA/.	8,180.90
PESA0909403-10-264-323182	COMPUTADORA/////././.	12,206.48
PESA0909403-10-264-323184	COMPUTADORA/////././.	9,280.10
PESA0909500-01-052-316452	MESA//////PICK NICK/.	6,200.00
PESA0909500-01-052-316453	MESA//////PICK NICK/.	6,200.00
PESA0909500-03-156-316597	Juego Infantil////./.-/.	12,335.00
PESA0909500-03-194-316376	CANASTA PARA BASQUET-BOL///////./.	14,100.00
PESA0909500-07-043-316370	Licuadora/Industrial/Acero Inoxidable/////./.	6,499.49
PESA0909500-07-060-316375	REFRIGERADOR///////./.	7,000.00
PESA0909403-09-133-323246	MULTIFUNCIONAL/////./MFS SHARP AL-2031/.	9,950.48
PESA0909500-10-024-316384	LAP TOP/////./Gateway/NE512/.	6,540.00
PESA0909500-10-024-316385	LAP TOP/////./Gateway/NE512/.	6,540.00
PESA0909500-10-024-316386	LAP TOP/////./Gateway/NE512/.	6,540.00
PESA0909500-10-024-316441	LAP TOP//////H. P./PC 14 AC112LA/.	8,999.00
PESA0909500-10-024-316549	LAP TOP/////./ACER/R3-431T-P71M 14"/.	7,749.00
PESA0909500-10-024-316590	LAP TOP/////./Dell/INSPIRON I5548/-	9,349.15
PESA0909200-10-235-308207	PROYECTOR/////./BENQ/./.	7,078.81
PESA0909403-10-024-323243	LAP TOP/////./TOSHIBA/./C855D2	8,835.99
PESA0909403-10-024-323247	LAP TOP/////./LENOVO/G40/.	9,268.40
PESA0909403-10-024-323263	LAP TOP/////./TOSHIBA/L55DB5162RM/.	10,298.00
PESA0909500-10-264-316454	COMPUTADORA/ALL ONE////H. P././.	7,888.00
PESA0909500-10-264-316455	COMPUTADORA/ALL ONE////H. P././.	7,888.00
PESA0909500-10-264-316477	COMPUTADORA/ALL ONE/////GHIA/.	7,308.00
PESA0909500-10-264-316478	COMPUTADORA/ALL ONE/////GHIA/.	7,308.00
PESA0909500-10-264-316479	COMPUTADORA/ALL ONE/////GHIA/.	7,308.00
PESA0909600-04-018-309915	MAQUINA PODADORA/////./Honda/L15W-B1380SSYST PEN/SYE127828S	7,500.00
PESA0909600-04-019-309916	DESBROZADORA/////./DG953/.	8,143.88
PESA0909600-09-062-309887	Bafle/////./BAF-1599BT/./	6,590.01
PESA0909600-10-024-309909	LAP TOP/////./TOSHIBA/L15W-B1380SSYST PEN/SYE127828S	9,690.00
PESA0909600-10-024-309917	LAP TOP/LED////./H. P./240/CND5072V41	10,000.00
PESA0909600-10-024-309935	LAP TOP/////./TOSHIBA/L45-B4271SMX/.	12,299.00
PESA0909600-10-222-309908	IMPRESORA MULTIFUNCIONAL/////./Ricoh/MP201SPF/.	19,500.01
PESA0909600-10-264-309882	COMPUTADORA/////LENOVO/./MP05G16YMPNXS570700C	11,252.00
PESA0909403-10-152-323259	VIDEO PROYECTOR/////./EPSON/730HD/.	9,999.00
PESA0909700-01-005-301876	Banca/////./P/ PICNIC/.	8,499.99
PESA0909700-07-139-301880	BOMBA/PRESURIZADO////./62 GALONES/.	15,905.00
PESA0909700-10-024-301886	LAP TOP/////./Dell/INSPIRON 15 CORE I5 3558/.	10,500.00
PESA0909700-10-024-301894	LAP TOP/////./H. P./240 G3/J2L77LT	7,552.99
PESA0909403-10-235-323244	PROYECTOR/////./BENQ/MS502/-	6,848.64
PESA0909403-10-235-323251	PROYECTOR/////./VIEW SONIC/PDJ5132/.	6,262.84
PESA0909800-02-001-286017	AIRE ACONDICIONADO/MINISPLIT////././.	9,628.00
PESA0909403-09-062-323202	Bafle/////./BOCINA AMPLIF SD900/.	8,653.00
PESA0909900-10-024-309554	LAP TOP/////./ASUS/F455LA/CI5-5200U	8,000.00
PESA0909900-10-024-309558	LAP TOP/////./ASUS/PENTIUM 4GB/.	8,450.60
PESA0909900-10-152-309555	VIDEO PROYECTOR/LED////./ACER/C205/-	8,894.97
PESA0909900-10-152-309559	VIDEO PROYECTOR/////./BENQ/3200 LUMENES/.	6,850.96

Código	Descripción del Bien Mueble	Valor en libros
PESA0909500-10-024-316598	LAP TOP/////./H. P./NOTEBOOK 14-R002LA/.	7,198.99
PESA0909700-10-264-301890	COMPUTADORA/////./GHIA G3220/.	8,120.00
PESA0909600-05-042-309881	Mezclador/////./././	8,775.00
PESA0909500-09-062-316514	Bafle/PROFESIONAL ALAMBRICO/////Steren/./.	6,594.40
PESA0909700-10-235-301895	PROYECTOR/////./EPSON/POWERLITE S18+/-	7,199.99
PESA0909500-02-007-316475	CALENTADOR Y/O ENFRIADOR DE AGUA//////RV4P36 OJEDA/.	22,100.00
PESA0909500-01-052-316561	MESA//////PICK NICK/.	6,200.00
PESA0909600-10-264-309883	COMPUTADORA/////LENOVO/./MP05NWQ1MPNXS572200B	11,252.00
PESA0909600-10-264-309900	COMPUTADORA/Escritorio////./H. P././.	9,280.00
PESA0909500-10-152-316506	VIDEO PROYECTOR/////./EPSON/S18+/.	7,500.00
PESA0909500-10-222-316389	IMPRESORA MULTIFUNCIONAL/////./EPSON/./.	12,400.01
PESA0909500-10-235-316459	PROYECTOR//////INFOCUS IN112X/1SBVLB52702847	8,800.00
PESA0909500-10-130-316373	CAÑON PROYECTOR/////./Infocus/112A/.	6,500.00
PESA0909500-10-130-316472	CAÑON PROYECTOR/////BENQ/./.	7,200.00
PESA0909500-10-012-316474	COPIADORA/DIGITAL/////Ricoh/./.	12,999.99
PESA0909403-10-285-323245	PIZARRON INTERACTIVO/////././.	19,467.12
PESA0909500-07-129-316369	Congelador/Horizontal////./WB44964421/.	12,500.00
PESA0909401-10-264-319799	COMPUTADORA/ALL ONE////LENOVO/1971/.	6,264.00
PESA0909401-10-264-319800	COMPUTADORA/ALL ONE////LENOVO/1971/.	6,264.00
PESA0909401-10-264-319801	COMPUTADORA/ALL ONE////LENOVO/1971/.	6,380.00
PESA0909401-10-264-319803	COMPUTADORA/////LENOVO/1946/.	6,960.00
PESA0909063-07-061-334930	Regulador//////./CDP R AVR 1308/1504111070128	6,931.00
PESA0909063-07-061-334931	Regulador//////./CDP R AVR 1308/1504111070009	6,931.00
PESA0909063-07-061-334932	Regulador//////./CDP R AVR 1308/1504111070016	6,931.00
PESA0909063-07-061-334933	Regulador//////./CDP R AVR 1308/1504111070015	6,931.00
PESA0909063-07-061-334944	Regulador//////./CDP R AVR 1308/1504121070331	6,931.00
PESA0909063-07-061-334945	Regulador//////./CDP R AVR 1308/1504121070422	6,931.00
PESA0909063-07-061-334946	Regulador//////./CDP R AVR 1308/1504231070744	6,931.00
PESA0909063-07-061-334947	Regulador//////./CDP R AVR 1308/1504231070743	6,931.00
PESA0909063-07-061-334948	Regulador//////./CDP R AVR 1308/1504231070737	6,931.00
PESA0909063-07-061-334949	Regulador//////./CDP R AVR 1308/1504231070739	6,931.00
PESA0909063-09-058-334934	Bocina/////Perfec Choice/./.	11,600.00
PESA0909063-09-058-334935	Bocina/////Perfec Choice/./.	11,600.00
PESA0909063-09-058-334936	Bocina/////Perfec Choice/./.	11,600.00
PESA0909063-09-058-334937	Bocina/////Perfec Choice/./.	11,600.00
PESA0909063-09-058-334938	Bocina/////Perfec Choice/./.	11,600.00
PESA0909063-09-058-334939	Bocina/////Perfec Choice/./.	11,600.00
PESA0909063-07-061-334950	Regulador//////./CDP R AVR 1308/1504231070740	6,931.00
PESA0909063-07-061-334951	Regulador//////./CDP R AVR 1308/1504231070611	6,931.00
PESA0909063-07-061-334952	Regulador//////./CDP R AVR 1308/1504231070615	6,931.00
PESA0909063-07-061-334953	Regulador//////SOLA BASIC/SR1000/EO6K19144	6,931.00
PESA0909063-07-061-334954	Regulador//////./CDP R AVR 1308/1504231071059	6,931.00
PESA0909063-09-058-334940	Bocina/////Perfec Choice/./.	11,600.00
PESA0909063-09-058-334941	Bocina/////Perfec Choice/./.	11,600.00
PESA0909063-09-058-334942	Bocina/////Perfec Choice/./.	11,600.00
PESA0909063-09-058-334995	Bocina/////Perfec Choice/./.	11,600.00
PESA0909063-09-058-334996	Bocina/////Perfec Choice/./.	11,600.00
PESA0909063-07-061-334955	Regulador//////./CDP R AVR 1308/1504231071095	6,931.00
PESA0909063-07-061-334956	Regulador//////./CDP R AVR 1308/1504231071094	6,931.00
PESA0909063-07-061-334957	Regulador//////./CDP R AVR 1308/1504231071096	6,931.00
PESA0909063-07-061-334958	Regulador//////./CDP R AVR 1308/1504231071093	6,931.00
PESA0909063-07-061-334959	Regulador//////./CDP R AVR 1308/1504231071092	6,931.00
PESA0909063-09-058-334997	Bocina/////Perfec Choice/./.	11,600.00
PESA0909063-09-058-334998	Bocina/////Perfec Choice/./.	11,600.00
PESA0909063-09-058-334999	Bocina/////Perfec Choice/./.	11,600.00
PESA0909063-09-058-335000	Bocina/////Perfec Choice/./.	11,600.00
PESA0909063-09-058-335001	Bocina/////Perfec Choice/./.	11,600.00
PESA0909063-07-061-334960	Regulador//////./CDP R AVR 1308/1504231071090	6,931.00
PESA0909063-07-061-334961	Regulador//////./CDP R AVR 1308/1504231071091	6,931.00
PESA0909063-07-061-334962	Regulador//////./CDP R AVR 1308/1504231070616	6,931.00
PESA0909063-07-061-334963	Regulador//////./CDP R AVR 1308/1504231070614	6,931.00
PESA0909063-07-061-334964	Regulador//////./CDP R AVR 1308/1504231070610	6,931.00
PESA0909063-09-058-335002	Bocina/////Perfec Choice/./.	11,600.00
PESA0909063-09-058-335003	Bocina/////Perfec Choice/./.	11,600.00
PESA0909063-09-058-335004	Bocina/////Perfec Choice/./.	11,600.00
PESA0909063-09-058-335005	Bocina/////Perfec Choice/./.	11,600.00
PESA0909063-09-058-335006	Bocina/////Perfec Choice/./.	11,600.00
PESA0909063-07-061-334965	Regulador//////./CDP R AVR 1308/1504231070612	6,931.00
PESA0909063-07-061-334966	Regulador//////./CDP R AVR 1308/1504231070613	6,931.00
PESA0909063-07-061-334967	Regulador//////./CDP R AVR 1308/1504231070738	6,931.00
PESA0909063-07-061-334968	Regulador//////./CDP R AVR 1308/1504231070741	6,931.00
PESA0909063-07-061-334969	Regulador//////./CDP R AVR 1308/1504231070742	6,931.00
PESA0909063-09-058-335007	Bocina/////Perfec Choice/./.	11,600.00

Código	Descripción del Bien Mueble	Valor en libros
PESA0909063-09-058-335008	Bocina/////Perfec Choice/./.	11,600.00
PESA0909063-09-058-335009	Bocina/////Perfec Choice/./.	11,600.00
PESA0909063-09-058-335010	Bocina/////Perfec Choice/./.	11,600.00
PESA0909063-09-058-335011	Bocina/////Perfec Choice/./.	11,600.00
PESA0909063-07-061-334970	Regulador//////./CDP R AVR 1308/1504231070010	6,931.00
PESA0909063-07-061-334971	Regulador//////./CDP R AVR 1308/1504231070223	6,931.00
PESA0909063-07-061-334972	Regulador//////./CDP R AVR 1308/1504231070014	6,931.00
PESA0909063-07-061-334973	Regulador//////./CDP R AVR 1308/1504231070011	6,931.00
PESA0909063-07-061-334974	Regulador//////./CDP R AVR 1308/1504231070012	6,931.00
PESA0909063-09-058-335012	Bocina/////Perfec Choice/./.	11,600.00
PESA0909063-09-058-335013	Bocina/////Perfec Choice/./.	11,600.00
PESA0909063-09-058-335014	Bocina/////Perfec Choice/./.	11,600.00
PESA0909063-09-058-335015	Bocina/////Perfec Choice/./.	11,600.00
PESA0909063-09-058-335016	Bocina/////Perfec Choice/./.	11,600.00
PESA0909063-09-058-335017	Bocina/////Perfec Choice/./.	11,600.00
PESA0909063-09-058-335018	Bocina/////Perfec Choice/./.	11,600.00
PESA0909063-09-058-335019	Bocina/////Perfec Choice/./.	11,600.00
PESA0909063-09-058-335020	Bocina/////Perfec Choice/./.	11,600.00
PESA0909063-09-058-335034	Bocina/////Perfec Choice/./.	11,600.00
PESA0909063-07-061-334975	Regulador//////./CDP R AVR 1308/1504231071151	6,931.00
PESA0909063-07-061-334976	Regulador//////./CDP R AVR 1308/1504231071052	6,931.00
PESA0909063-07-061-334981	Regulador//////./CDP R AVR 1308/1504231071147	6,931.00
PESA0909063-07-061-334982	Regulador//////./CDP R AVR 1308/1504231071148	6,931.00
PESA0909063-07-061-334983	Regulador//////./CDP R AVR 1308/1504231071204	6,931.00
PESA0909063-09-058-335035	Bocina/////Perfec Choice/./.	11,600.00
PESA0909063-09-058-335036	Bocina/////Perfec Choice/./.	11,600.00
PESA0909063-09-058-335037	Bocina/////Perfec Choice/./.	11,600.00
PESA0909063-09-058-335038	Bocina/////Perfec Choice/./.	11,600.00
PESA0909063-09-058-335039	Bocina/////Perfec Choice/./.	11,600.00
PESA0909063-07-061-334984	Regulador//////./CDP R AVR 1308/1504231071203	6,931.00
PESA0909063-07-061-334985	Regulador//////./CDP R AVR 1308/1504231071202	6,931.00
PESA0909063-07-061-334986	Regulador//////./CDP R AVR 1308/1504231071201	6,931.00
PESA0909063-07-061-334987	Regulador//////./CDP R AVR 1308/1504231071323	6,931.00
PESA0909063-07-061-334988	Regulador//////./CDP R AVR 1308/1504231071324	6,931.00
PESA0909063-07-061-334989	Regulador//////./CDP R AVR 1308/1504231071328	6,931.00
PESA0909063-07-061-334990	Regulador//////./CDP R AVR 1308/1504231071322	6,931.00
PESA0909063-07-061-334991	Regulador//////./CDP R AVR 1308/1504231071321	6,931.00
PESA0909063-07-061-334992	Regulador//////./CDP R AVR 1308/1504231071327	6,931.00
PESA0909063-07-061-334993	Regulador//////./CDP R AVR 1308/1504231071326	6,931.00
PESA0909063-09-058-335040	Bocina/////Perfec Choice/./.	11,600.00
PESA0909063-09-058-335041	Bocina/////Perfec Choice/./.	11,600.00
PESA0909063-09-058-335042	Bocina/////Perfec Choice/./.	11,600.00
PESA0909063-09-058-335043	Bocina/////Perfec Choice/./.	11,600.00
PESA0909063-09-058-335044	Bocina/////Perfec Choice/./.	11,600.00
PESA0909063-09-058-335045	Bocina/////Perfec Choice/./.	11,600.00
PESA0909063-07-061-334994	Regulador//////./CDP R AVR 1308/1504231071325	6,931.00
PESA0909063-07-061-335112	Regulador//////./CDP R AVR 1308/1504231070235	6,931.00
PESA0909063-07-061-335113	Regulador//////./CDP R AVR 1308/1504231070234	6,931.00
PESA0909063-07-061-335114	Regulador//////./CDP R AVR 1308/1504231070233	6,931.00
PESA0909063-07-061-335115	Regulador//////./CDP R AVR 1308/1504231070237	6,931.00
PESA0909063-09-058-335046	Bocina/////Perfec Choice/./.	11,600.00
PESA0909063-09-058-335047	Bocina/////Perfec Choice/./.	11,600.00
PESA0909063-09-058-335048	Bocina/////Perfec Choice/./.	11,600.00
PESA0909063-09-058-335049	Bocina/////Perfec Choice/./.	11,600.00
PESA0909063-09-058-335050	Bocina/////Perfec Choice/./.	11,600.00
PESA0909063-07-061-335139	Regulador//////./CDP R AVR 1308/1504231070238	6,931.00
PESA0909063-07-061-335140	Regulador//////./CDP R AVR 1308/1504231070236	6,931.00
PESA0909063-07-061-335141	Regulador//////./CDP R AVR 1308/1504231070240	6,931.00
PESA0909063-07-061-335142	Regulador//////./CDP R AVR 1308/1504231070239	6,931.00
PESA0909063-07-061-335143	Regulador//////./CDP R AVR 1308/1504231070600	6,931.00
PESA0909063-09-058-335051	Bocina/////Perfec Choice/./.	11,600.00
PESA0909063-09-058-335052	Bocina/////Perfec Choice/./.	11,600.00
PESA0909063-09-058-335053	Bocina/////Perfec Choice/./.	11,600.00
PESA0909063-09-058-335055	Bocina/////Perfec Choice/./.	11,600.00
PESA0909063-09-058-335056	Bocina/////Perfec Choice/./.	11,600.00
PESA0909063-07-061-335144	Regulador//////./CDP R AVR 1308/1504231070599	6,931.00
PESA0909063-07-061-335145	Regulador//////./CDP R AVR 1308/1504231070598	6,931.00
PESA0909063-07-061-335146	Regulador//////./CDP R AVR 1308/1504231070597	6,931.00
PESA0909063-07-061-335147	Regulador//////./CDP R AVR 1308/1504231071373	6,931.00
PESA0909063-07-061-335148	Regulador//////./CDP R AVR 1308/1504231071376	6,931.00
PESA0909063-09-058-335057	Bocina/////Perfec Choice/./.	11,600.00
PESA0909063-09-058-335058	Bocina/////Perfec Choice/./.	11,600.00
PESA0909063-09-058-335059	Bocina/////Perfec Choice/./.	11,600.00

Código	Descripción del Bien Mueble	Valor en libros
PESA0909063-09-058-335116	Bocina/////Perfec Choice/./.	11,600.00
PESA0909063-09-058-335117	Bocina/////Perfec Choice/./.	11,600.00
PESA0909063-07-061-335149	Regulador//////./CDP R AVR 1308/1504231071374	6,931.00
PESA0909063-07-061-335150	Regulador//////./CDP R AVR 1308/1504231071375	6,931.00
PESA0909063-07-061-335151	Regulador//////./CDP R AVR 1308/1504231071369	6,931.00
PESA0909063-07-061-335152	Regulador//////./CDP R AVR 1308/1504231071370	6,931.00
PESA0909063-07-061-335153	Regulador//////./CDP R AVR 1308/1504231071372	6,931.00
PESA0909063-09-058-335118	Bocina/////Perfec Choice/./.	11,600.00
PESA0909063-09-058-335119	Bocina/////Perfec Choice/./.	11,600.00
PESA0909063-09-058-335120	Bocina/////Perfec Choice/./.	11,600.00
PESA0909063-09-058-335191	Bocina/////Perfec Choice/./.	11,600.00
PESA0909063-09-058-335192	Bocina/////Perfec Choice/./.	11,600.00
PESA0909063-09-058-335193	Bocina/////Perfec Choice/./.	11,600.00
PESA0909063-09-058-335194	Bocina/////Perfec Choice/./.	11,600.00
PESA0909063-09-058-335195	Bocina/////Perfec Choice/./.	11,600.00
PESA0909063-09-058-335196	Bocina/////Perfec Choice/./.	11,600.00
PESA0909063-09-058-335197	Bocina/////Perfec Choice/./.	11,600.00
PESA0909063-09-058-335198	Bocina/////Perfec Choice/./.	11,600.00
PESA0909063-09-058-335199	Bocina/////Perfec Choice/./.	11,600.00
PESA0909063-09-058-335200	Bocina/////Perfec Choice/./.	11,600.00
PESA0909063-09-058-335201	Bocina/////Perfec Choice/./.	11,600.00
PESA0909063-09-058-335202	Bocina/////Perfec Choice/./.	11,600.00
PESA0909063-09-058-335203	Bocina/////Perfec Choice/./.	11,600.00
PESA0909063-09-058-335204	Bocina/////Perfec Choice/./.	11,600.00
PESA0909063-09-058-335205	Bocina/////Perfec Choice/./.	11,600.00
PESA0909063-09-058-335206	Bocina/////Perfec Choice/./.	11,600.00
PESA0909063-09-058-335207	Bocina/////Perfec Choice/./.	11,600.00
PESA0909063-09-058-335208	Bocina/////Perfec Choice/./.	11,600.00
PESA0909063-09-058-335209	Bocina/////Perfec Choice/./.	11,600.00
PESA0909063-09-058-335210	Bocina/////Perfec Choice/./.	11,600.00
PESA0909063-09-058-335211	Bocina/////Perfec Choice/./.	11,600.00
PESA0909063-09-058-335212	Bocina/////Perfec Choice/./.	11,600.00
PESA0909063-07-061-335155	Regulador//////./CDP R AVR 1308/1504231070550	6,931.00
PESA0909063-07-061-335156	Regulador//////./CDP R AVR 1308/1504231070552	6,931.00
PESA0909063-07-061-335157	Regulador//////./CDP R AVR 1308/1504231070551	6,931.00
PESA0909063-07-061-335158	Regulador//////./CDP R AVR 1308/1504231070549	6,931.00
PESA0909063-07-061-335159	Regulador//////./CDP R AVR 1308/1504231070546	6,931.00
PESA0909063-09-058-335213	Bocina/////Perfec Choice/./.	11,600.00
PESA0909063-09-058-335214	Bocina/////Perfec Choice/./.	11,600.00
PESA0909063-09-058-335215	Bocina/////Perfec Choice/./.	11,600.00
PESA0909063-09-058-335216	Bocina/////Perfec Choice/./.	11,600.00
PESA0909063-09-058-335217	Bocina/////Perfec Choice/./.	11,600.00
PESA0909063-09-058-335218	Bocina/////Perfec Choice/./.	11,600.00
PESA0909063-09-058-335219	Bocina/////Perfec Choice/./.	11,600.00
PESA0909063-09-058-335220	Bocina/////Perfec Choice/./.	11,600.00
PESA0909063-09-058-335221	Bocina/////Perfec Choice/./.	11,600.00
PESA0909063-09-058-335222	Bocina/////Perfec Choice/./.	11,600.00
PESA0909063-07-061-335160	Regulador//////./CDP R AVR 1308/1504231070547	6,931.00
PESA0909063-07-061-335161	Regulador//////./CDP R AVR 1308/1504231070545	6,931.00
PESA0909063-07-061-335162	Regulador//////./CDP R AVR 1308/1504231070548	6,931.00
PESA0909063-07-061-335163	Regulador//////./CDP R AVR 1308/1504231071296	6,931.00
PESA0909063-07-061-335164	Regulador//////./CDP R AVR 1308/1504231071293	6,931.00
PESA0909063-09-058-335223	Bocina/////Perfec Choice/./.	11,600.00
PESA0909063-09-058-335224	Bocina/////Perfec Choice/./.	11,600.00
PESA0909063-09-058-335225	Bocina/////Perfec Choice/./.	11,600.00
PESA0909063-09-058-335226	Bocina/////Perfec Choice/./.	11,600.00
PESA0909063-09-058-335227	Bocina/////Perfec Choice/./.	11,600.00
PESA0909063-07-061-335165	Regulador/////./EME/.	6,931.00
PESA0909063-07-061-335166	Regulador//////./CDP R AVR 1308/1504231071294	6,931.00
PESA0909063-07-061-335167	Regulador//////./CDP R AVR 1308/1504231071292	6,931.00
PESA0909063-07-061-335168	Regulador//////./CDP R AVR 1308/1504231071290	6,931.00
PESA0909063-07-061-335169	Regulador//////./CDP R AVR 1308/1504231071291	6,931.00
PESA0909063-09-058-335228	Bocina/////Perfec Choice/./.	11,600.00
PESA0909063-09-058-335229	Bocina/////Perfec Choice/./.	11,600.00
PESA0909063-09-058-335230	Bocina/////Perfec Choice/./.	11,600.00
PESA0909063-09-058-335231	Bocina/////Perfec Choice/./.	11,600.00
PESA0909063-09-058-335232	Bocina/////Perfec Choice/./.	11,600.00
PESA0909063-07-061-335170	Regulador//////./CDP R AVR 1308/1504231071289	6,931.00
PESA0909063-07-061-335171	Regulador//////./CDP R AVR 1308/1504231071453	6,931.00
PESA0909063-07-061-335172	Regulador//////./CDP R AVR 1308/1504231071455	6,931.00
PESA0909063-07-061-335173	Regulador//////./CDP R AVR 1308/1504231071456	6,931.00
PESA0909063-07-061-335174	Regulador//////./CDP R AVR 1308/1504231071454	6,931.00
PESA0909063-09-058-335233	Bocina/////Perfec Choice/./.	11,600.00

Código	Descripción del Bien Mueble	Valor en libros
PESA0909063-09-058-335234	Bocina/////Perfec Choice/./.	11,600.00
PESA0909063-09-058-335235	Bocina/////Perfec Choice/./.	11,600.00
PESA0909063-09-058-335236	Bocina/////Perfec Choice/./.	11,600.00
PESA0909063-09-058-335237	Bocina/////Perfec Choice/./.	11,600.00
PESA0909063-07-061-335175	Regulador//////./CDP R AVR 1308/1504231071450	6,931.00
PESA0909063-07-061-335176	Regulador//////./CDP R AVR 1308/1504231071451	6,931.00
PESA0909063-07-061-335177	Regulador//////./CDP R AVR 1308/1504231071449	6,931.00
PESA0909063-07-061-335178	Regulador//////./CDP R AVR 1308/1504231071452	6,931.00
PESA0909063-07-061-335179	Regulador//////./CDP R AVR 1308/1504231071311	6,931.00
PESA0909063-09-058-335238	Bocina/////Perfec Choice/./.	11,600.00
PESA0909063-09-058-335239	Bocina/////Perfec Choice/./.	11,600.00
PESA0909063-09-058-335240	Bocina/////Perfec Choice/./.	11,600.00
PESA0909063-09-058-335241	Bocina/////Perfec Choice/./.	11,600.00
PESA0909063-09-058-335242	Bocina/////Perfec Choice/./.	11,600.00
PESA0909063-07-061-335180	Regulador//////./CDP R AVR 1308/1504231071309	6,931.00
PESA0909063-07-061-335181	Regulador//////./CDP R AVR 1308/1504231071307	6,931.00
PESA0909063-07-061-335182	Regulador//////./CDP R AVR 1308/1504231071305	6,931.00
PESA0909063-07-061-335183	Regulador//////./CDP R AVR 1308/1504231071312	6,931.00
PESA0909063-07-061-335184	Regulador//////./CDP R AVR 1308/1504231071308	6,931.00
PESA0909063-09-058-335256	Bocina/////Perfec Choice/./.	11,600.00
PESA0909063-09-058-335257	Bocina/////Perfec Choice/./.	11,600.00
PESA0909063-09-058-335258	Bocina/////Perfec Choice/./.	11,600.00
PESA0909063-09-058-335259	Bocina/////Perfec Choice/./.	11,600.00
PESA0909063-09-058-335260	Bocina/////Perfec Choice/./.	11,600.00
PESA0909063-07-061-335185	Regulador//////./CDP R AVR 1308/1504231071306	6,931.00
PESA0909063-07-061-335186	Regulador//////./CDP R AVR 1308/1504231071310	6,931.00
PESA0909063-07-061-335187	Regulador//////./CDP R AVR 1308/1504231071253	6,931.00
PESA0909063-07-061-335188	Regulador//////./CDP R AVR 1308/1504231071256	6,931.00
PESA0909063-07-061-335189	Regulador//////./CDP R AVR 1308/1504231071254	6,931.00
PESA0909063-07-061-335190	Regulador//////./CDP R AVR 1308/1504231071255	6,931.00
PESA0909063-07-061-335308	Regulador//////./CDP R AVR 1308/1504231071250	6,931.00
PESA0909063-07-061-335309	Regulador//////./CDP R AVR 1308/1504231071251	6,931.00
PESA0909063-07-061-335310	Regulador//////./CDP R AVR 1308/1504231071249	6,931.00
PESA0909063-07-061-335311	Regulador//////./CDP R AVR 1308/1504231071252	6,931.00
PESA0909063-09-058-335261	Bocina/////Perfec Choice/./.	11,600.00
PESA0909063-09-058-335262	Bocina/////Perfec Choice/./.	11,600.00
PESA0909063-09-058-335263	Bocina/////Perfec Choice/./.	11,600.00
PESA0909063-09-058-335264	Bocina/////Perfec Choice/./.	11,600.00
PESA0909063-09-058-335265	Bocina/////Perfec Choice/./.	11,600.00
PESA0909063-07-061-335400	Regulador//////./CDP R AVR 1308/1504231071460	6,931.00
PESA0909063-07-061-335401	Regulador//////./CDP R AVR 1308/1504231071462	6,931.00
PESA0909063-07-061-335402	Regulador//////./CDP R AVR 1308/1504231071459	6,931.00
PESA0909063-07-061-335403	Regulador//////./CDP R AVR 1308/1504231071458	6,931.00
PESA0909063-07-061-335404	Regulador//////./CDP R AVR 1308/1504231071463	6,931.00
PESA0909063-09-058-335266	Bocina/////Perfec Choice/./.	11,600.00
PESA0909063-09-058-335267	Bocina/////Perfec Choice/./.	11,600.00
PESA0909063-09-058-335268	Bocina/////Perfec Choice/./.	11,600.00
PESA0909063-09-058-335312	Bocina/////Perfec Choice/./.	11,600.00
PESA0909063-09-058-335313	Bocina/////Perfec Choice/./.	11,600.00
PESA0909063-07-061-335405	Regulador//////./CDP R AVR 1308/1504231071457	6,931.00
PESA0909063-07-061-335406	Regulador//////./CDP R AVR 1308/1504231071464	6,931.00
PESA0909063-07-061-335407	Regulador//////./CDP R AVR 1308/1504231071461	6,931.00
PESA0909063-07-061-335408	Regulador//////./CDP R AVR 1308/1504231071502	6,931.00
PESA0909063-07-061-335409	Regulador//////./CDP R AVR 1308/1504231071503	6,931.00
PESA0909063-09-058-335314	Bocina/////Perfec Choice/./.	11,600.00
PESA0909063-09-058-335315	Bocina/////Perfec Choice/./.	11,600.00
PESA0909063-09-058-335316	Bocina/////Perfec Choice/./.	11,600.00
PESA0909063-09-058-335322	Bocina/////Perfec Choice/./.	11,600.00
PESA0909063-09-058-335323	Bocina/////Perfec Choice/./.	11,600.00
PESA0909063-09-058-335324	Bocina/////Perfec Choice/./.	11,600.00
PESA0909063-09-058-335325	Bocina/////Perfec Choice/./.	11,600.00
PESA0909063-09-058-335326	Bocina/////Perfec Choice/./.	11,600.00
PESA0909063-09-058-335327	Bocina/////Perfec Choice/./.	11,600.00
PESA0909063-09-058-335328	Bocina/////Perfec Choice/./.	11,600.00
PESA0909063-07-061-335410	Regulador//////./CDP R AVR 1308/1504231071497	6,931.00
PESA0909063-07-061-335411	Regulador//////./CDP R AVR 1308/1504231071498	6,931.00
PESA0909063-07-061-335412	Regulador//////./CDP R AVR 1308/1504231071504	6,931.00
PESA0909063-07-061-335413	Regulador//////./CDP R AVR 1308/1504231071499	6,931.00
PESA0909063-07-061-335414	Regulador//////./CDP R AVR 1308/1504231071501	6,931.00
PESA0909063-09-058-335329	Bocina/////Perfec Choice/./.	11,600.00
PESA0909063-09-058-335330	Bocina/////Perfec Choice/./.	11,600.00
PESA0909063-09-058-335331	Bocina/////Perfec Choice/./.	11,600.00
PESA0909063-09-058-335332	Bocina/////Perfec Choice/./.	11,600.00

Código	Descripción del Bien Mueble	Valor en libros
PESA0909063-09-058-335333	Bocina/////Perfec Choice/./.	11,600.00
PESA0909063-07-061-335415	Regulador//////./CDP R AVR 1308/1504231071500	6,931.00
PESA0909063-07-061-335416	Regulador//////./CDP R AVR 1308/1504231070373	6,931.00
PESA0909063-07-061-335417	Regulador//////./CDP R AVR 1308/1504231070374	6,931.00
PESA0909063-07-061-335418	Regulador//////./CDP R AVR 1308/1504231070375	6,931.00
PESA0909063-07-061-335419	Regulador//////./CDP R AVR 1308/1504231070376	6,931.00
PESA0909063-09-058-335334	Bocina/////Perfec Choice/./.	11,600.00
PESA0909063-09-058-335452	Bocina/////Perfec Choice/./.	11,600.00
PESA0909063-09-058-335453	Bocina/////Perfec Choice/./.	11,600.00
PESA0909063-09-058-335454	Bocina/////Perfec Choice/./.	11,600.00
PESA0909063-09-058-335455	Bocina/////Perfec Choice/./.	11,600.00
PESA0909063-07-061-335420	Regulador//////./CDP R AVR 1308/1504231070372	6,931.00
PESA0909063-07-061-335421	Regulador//////./CDP R AVR 1308/1504231070371	6,931.00
PESA0909063-07-061-335422	Regulador//////./CDP R AVR 1308/1504231070370	6,931.00
PESA0909063-07-061-335423	Regulador//////./CDP R AVR 1308/1504231070369	6,931.00
PESA0909063-07-061-335424	Regulador//////./CDP R AVR 1308/1504231071413	6,931.00
PESA0909063-09-058-335456	Bocina/////Perfec Choice/./.	11,600.00
PESA0909063-09-058-335457	Bocina/////Perfec Choice/./.	11,600.00
PESA0909063-09-058-335458	Bocina/////Perfec Choice/./.	11,600.00
PESA0909063-09-058-335459	Bocina/////Perfec Choice/./.	11,600.00
PESA0909063-09-058-335460	Bocina/////Perfec Choice/./.	11,600.00
PESA0909063-09-058-335461	Bocina/////Perfec Choice/./.	11,600.00
PESA0909063-07-061-335425	Regulador//////./CDP R AVR 1308/1504231071414	6,931.00
PESA0909063-07-061-335426	Regulador//////./CDP R AVR 1308/1504231071416	6,931.00
PESA0909063-07-061-335427	Regulador//////./CDP R AVR 1308/1504231071415	6,931.00
PESA0909063-07-061-335428	Regulador//////./CDP R AVR 1308/1504231071409	6,931.00
PESA0909063-07-061-335429	Regulador//////./CDP R AVR 1308/1504231071411	6,931.00
PESA0909063-09-058-335463	Bocina/////Perfec Choice/./.	11,600.00
PESA0909063-09-058-335464	Bocina/////Perfec Choice/./.	11,600.00
PESA0909063-09-058-335465	Bocina/////Perfec Choice/./.	11,600.00
PESA0909063-09-058-335466	Bocina/////Perfec Choice/./.	11,600.00
PESA0909063-09-058-335467	Bocina/////Perfec Choice/./.	11,600.00
PESA0909063-07-061-335430	Regulador//////./CDP R AVR 1308/1504231071410	6,931.00
PESA0909063-07-061-335431	Regulador//////./CDP R AVR 1308/1504231071412	6,931.00
PESA0909063-07-061-335432	Regulador//////./CDP R AVR 1308/1504231070624	6,931.00
PESA0909063-07-061-335433	Regulador//////./CDP R AVR 1308/1504231070617	6,931.00
PESA0909063-07-061-335434	Regulador//////./CDP R AVR 1308/1504231070621	6,931.00
PESA0909063-09-058-335468	Bocina/////Perfec Choice/./.	11,600.00
PESA0909063-09-058-335469	Bocina/////Perfec Choice/./.	11,600.00
PESA0909063-09-058-335470	Bocina/////Perfec Choice/./.	11,600.00
PESA0909063-09-058-335471	Bocina/////Perfec Choice/./.	11,600.00
PESA0909063-09-058-335472	Bocina/////Perfec Choice/./.	11,600.00
PESA0909063-07-061-335435	Regulador//////./CDP R AVR 1308/1504231070622	6,931.00
PESA0909063-07-061-335436	Regulador//////./CDP R AVR 1308/1504231070623	6,931.00
PESA0909063-07-061-335437	Regulador//////./CDP R AVR 1308/1504231070618	6,931.00
PESA0909063-07-061-335438	Regulador//////./CDP R AVR 1308/1504231070619	6,931.00
PESA0909063-07-061-335439	Regulador//////./CDP R AVR 1308/1504231070620	6,931.00
PESA0909063-09-058-335473	Bocina/////Perfec Choice/./.	11,600.00
PESA0909063-09-058-335474	Bocina/////Perfec Choice/./.	11,600.00
PESA0909063-09-058-335475	Bocina/////Perfec Choice/./.	11,600.00
PESA0909063-09-058-335476	Bocina/////Perfec Choice/./.	11,600.00
PESA0909063-09-058-335477	Bocina/////Perfec Choice/./.	11,600.00
PESA0909063-07-061-335440	Regulador//////./CDP R AVR 1308/1504231071192	6,931.00
PESA0909063-07-061-335441	Regulador//////./CDP R AVR 1308/1504231074191	6,931.00
PESA0909063-07-061-335442	Regulador//////./CDP R AVR 1308/1504231071189	6,931.00
PESA0909063-07-061-335443	Regulador//////./CDP R AVR 1308/1504231071190	6,931.00
PESA0909063-07-061-335444	Regulador//////./CDP R AVR 1308/1504231071186	6,931.00
PESA0909063-09-058-335478	Bocina/////Perfec Choice/./.	11,600.00
PESA0909063-09-058-335479	Bocina/////Perfec Choice/./.	11,600.00
PESA0909063-09-058-335480	Bocina/////Perfec Choice/./.	11,600.00
PESA0909063-09-058-335481	Bocina/////Perfec Choice/./.	11,600.00
PESA0909063-09-058-335482	Bocina/////Perfec Choice/./.	11,600.00
PESA0909063-07-061-335445	Regulador//////./CDP R AVR 1308/1504231071188	6,931.00
PESA0909063-07-061-335446	Regulador//////./CDP R AVR 1308/1504231071187	6,931.00
PESA0909063-07-061-335447	Regulador//////./CDP R AVR 1308/1504231071185	6,931.00
PESA0909063-07-061-335448	Regulador//////./CDP R AVR 1308/1504231071366	6,931.00
PESA0909063-07-061-335449	Regulador//////./CDP R AVR 1308/1504231071365	6,931.00
PESA0909063-09-058-335483	Bocina/////Perfec Choice/./.	11,600.00
PESA0909063-09-058-335484	Bocina/////Perfec Choice/./.	11,600.00
PESA0909063-09-058-335485	Bocina/////Perfec Choice/./.	11,600.00
PESA0909063-09-058-335486	Bocina/////Perfec Choice/./.	11,600.00
PESA0909063-09-058-335487	Bocina/////Perfec Choice/./.	11,600.00
PESA0909063-07-061-335450	Regulador//////./CDP R AVR 1308/1504231071367	6,931.00

Código	Descripción del Bien Mueble	Valor en libros
PESA0909063-07-061-335451	Regulador//////./CDP R AVR 1308/1504231071368	6,931.00
PESA0909063-07-061-335504	Regulador//////./CDP R AVR 1308/1504231071363	6,931.00
PESA0909063-07-061-335505	Regulador//////./CDP R AVR 1308/1504231071362	6,931.00
PESA0909063-07-061-335506	Regulador//////./CDP R AVR 1308/1504231071361	6,931.00
PESA0909063-07-061-335507	Regulador//////./CDP R AVR 1308/1504231071364	6,931.00
PESA0909063-07-061-335508	Regulador//////./CDP R AVR 1308/1504231070561	6,931.00
PESA0909063-07-061-335509	Regulador//////./CDP R AVR 1308/1504231070563	6,931.00
PESA0909063-07-061-335510	Regulador//////./CDP R AVR 1308/1504231070562	6,931.00
PESA0909063-07-061-335511	Regulador//////./CDP R AVR 1308/1504231070564	6,931.00
PESA0909063-09-058-335488	Bocina/////Perfec Choice/./.	11,600.00
PESA0909063-09-058-335489	Bocina/////Perfec Choice/./.	11,600.00
PESA0909063-09-058-335490	Bocina/////Perfec Choice/./.	11,600.00
PESA0909063-09-058-335491	Bocina/////Perfec Choice/./.	11,600.00
PESA0909063-09-058-335492	Bocina/////Perfec Choice/./.	11,600.00
PESA0909063-07-061-335561	Regulador//////./CDP R AVR 1308/1504231070566	6,931.00
PESA0909063-07-061-335562	Regulador//////./CDP R AVR 1308/1504231070565	6,931.00
PESA0909063-07-061-335563	Regulador//////./CDP R AVR 1308/1504231070568	6,931.00
PESA0909063-07-061-335564	Regulador//////./CDP R AVR 1308/1504231070567	6,931.00
PESA0909063-07-061-335565	Regulador//////./CDP R AVR 1308/1504231071438	6,931.00
PESA0909063-09-058-335493	Bocina/////Perfec Choice/./.	11,600.00
PESA0909063-09-058-335494	Bocina/////Perfec Choice/./.	11,600.00
PESA0909063-09-058-335495	Bocina/////Perfec Choice/./.	11,600.00
PESA0909063-09-058-335496	Bocina/////Perfec Choice/./.	11,600.00
PESA0909063-09-058-335497	Bocina/////Perfec Choice/./.	11,600.00
PESA0909063-07-061-335566	Regulador//////./CDP R AVR 1308/1504231071436	6,931.00
PESA0909063-07-061-335567	Regulador//////./CDP R AVR 1308/1504231071440	6,931.00
PESA0909063-07-061-335568	Regulador//////./CDP R AVR 1308/1504231071433	6,931.00
PESA0909063-07-061-335569	Regulador//////./CDP R AVR 1308/1504231071434	6,931.00
PESA0909063-07-061-335570	Regulador//////./CDP R AVR 1308/1504231071435	6,931.00
PESA0909063-09-058-335498	Bocina/////Perfec Choice/./.	11,600.00
PESA0909063-09-058-335499	Bocina/////Perfec Choice/./.	11,600.00
PESA0909063-09-058-335500	Bocina/////Perfec Choice/./.	11,600.00
PESA0909063-09-058-335501	Bocina/////Perfec Choice/./.	11,600.00
PESA0909063-09-058-335502	Bocina/////Perfec Choice/./.	11,600.00
PESA0909063-07-061-335571	Regulador//////./CDP R AVR 1308/1504231071437	6,931.00
PESA0909063-07-061-335572	Regulador//////./CDP R AVR 1308/1504231071439	6,931.00
PESA0909063-07-061-335573	Regulador//////./CDP R AVR 1308/1504231071513	6,931.00
PESA0909063-07-061-335574	Regulador//////./CDP R AVR 1308/1504231071520	6,931.00
PESA0909063-07-061-335575	Regulador//////./CDP R AVR 1308/1504231071517	6,931.00
PESA0909063-09-058-335503	Bocina/////Perfec Choice/./.	11,600.00
PESA0909063-09-058-335512	Bocina/////Perfec Choice/./.	11,600.00
PESA0909063-09-058-335513	Bocina/////Perfec Choice/./.	11,600.00
PESA0909063-09-058-335514	Bocina/////Perfec Choice/./.	11,600.00
PESA0909063-09-058-335515	Bocina/////Perfec Choice/./.	11,600.00
PESA0909063-07-061-335576	Regulador//////./CDP R AVR 1308/1504231071518	6,931.00
PESA0909063-07-061-335577	Regulador//////./CDP R AVR 1308/1504231071514	6,931.00
PESA0909063-07-061-335578	Regulador//////./CDP R AVR 1308/1504231071519	6,931.00
PESA0909063-07-061-335580	Regulador//////./CDP R AVR 1308/1504231071516	6,931.00
PESA0909063-07-061-335581	Regulador//////./CDP R AVR 1308/1504231070025	6,931.00
PESA0909063-07-061-335582	Regulador//////./CDP R AVR 1308/1504231070032	6,931.00
PESA0909063-07-061-335583	Regulador//////./CDP R AVR 1308/1504231070026	6,931.00
PESA0909063-07-061-335584	Regulador//////./CDP R AVR 1308/1504231070027	6,931.00
PESA0909063-07-061-335585	Regulador//////./CDP R AVR 1308/1504231070028	6,931.00
PESA0909063-07-061-335586	Regulador//////./CDP R AVR 1308/1504231070029	6,931.00
PESA0909063-09-058-335516	Bocina/////Perfec Choice/./.	11,600.00
PESA0909063-09-058-335613	Bocina/////Perfec Choice/./.	11,600.00
PESA0909063-09-058-335614	Bocina/////Perfec Choice/./.	11,600.00
PESA0909063-09-058-335615	Bocina/////Perfec Choice/./.	11,600.00
PESA0909063-09-058-335616	Bocina/////Perfec Choice/./.	11,600.00
PESA0909063-07-061-335587	Regulador//////./CDP R AVR 1308/1504231070031	6,931.00
PESA0909063-07-061-335588	Regulador//////./CDP R AVR 1308/1504231070030	6,931.00
PESA0909063-07-061-335589	Regulador//////./CDP R AVR 1308/1504231071485	6,931.00
PESA0909063-07-061-335590	Regulador//////./CDP R AVR 1308/1504231071486	6,931.00
PESA0909063-07-061-335591	Regulador//////./CDP R AVR 1308/1504231071487	6,931.00
PESA0909063-09-058-335617	Bocina/////Perfec Choice/./.	11,600.00
PESA0909063-09-058-335618	Bocina/////Perfec Choice/./.	11,600.00
PESA0909063-09-058-335619	Bocina/////Perfec Choice/./.	11,600.00
PESA0909063-09-058-335620	Bocina/////Perfec Choice/./.	11,600.00
PESA0909063-09-058-335621	Bocina/////Perfec Choice/./.	11,600.00
PESA0909063-07-061-335592	Regulador//////./CDP R AVR 1308/1504231071488	6,931.00
PESA0909063-07-061-335593	Regulador//////./CDP R AVR 1308/1504231071482	6,931.00
PESA0909063-07-061-335594	Regulador//////./CDP R AVR 1308/1504231071484	6,931.00
PESA0909063-07-061-335595	Regulador//////./CDP R AVR 1308/1504231071483	6,931.00

Código	Descripción del Bien Mueble	Valor en libros
PESA0909063-07-061-335596	Regulador//////./CDP R AVR 1308/1504231071481	6,931.00
PESA0909063-09-058-335622	Bocina/////Perfec Choice/./.	11,600.00
PESA0909063-09-058-335623	Bocina/////Perfec Choice/./.	11,600.00
PESA0909063-09-058-335624	Bocina/////Perfec Choice/./.	11,600.00
PESA0909063-09-058-335625	Bocina/////Perfec Choice/./.	11,600.00
PESA0909063-09-058-335626	Bocina/////Perfec Choice/./.	11,600.00
PESA0909063-07-061-335597	Regulador//////./CDP R AVR 1308/1504231070653	6,931.00
PESA0909063-07-061-335598	Regulador//////./CDP R AVR 1308/1504231070651	6,931.00
PESA0909063-07-061-335599	Regulador//////./CDP R AVR 1308/1504231070650	6,931.00
PESA0909063-07-061-335600	Regulador//////./CDP R AVR 1308/1504231070649	6,931.00
PESA0909063-07-061-335601	Regulador//////./CDP R AVR 1308/1504231070656	6,931.00
PESA0909063-09-058-335627	Bocina/////Perfec Choice/./.	11,600.00
PESA0909063-09-058-335628	Bocina/////Perfec Choice/./.	11,600.00
PESA0909063-09-058-335629	Bocina/////Perfec Choice/./.	11,600.00
PESA0909063-09-058-335630	Bocina/////Perfec Choice/./.	11,600.00
PESA0909063-09-058-335631	Bocina/////Perfec Choice/./.	11,600.00
PESA0909063-07-061-335602	Regulador//////./CDP R AVR 1308/1504231070652	6,931.00
PESA0909063-07-061-335603	Regulador//////./CDP R AVR 1308/1504231070655	6,931.00
PESA0909063-07-061-335604	Regulador//////./CDP R AVR 1308/1504231070654	6,931.00
PESA0909063-07-061-335605	Regulador//////./CDP R AVR 1308/1504231071444	6,931.00
PESA0909063-07-061-335606	Regulador//////./CDP R AVR 1308/1504231071443	6,931.00
PESA0909063-07-061-335607	Regulador//////./CDP R AVR 1308/1504231071448	6,931.00
PESA0909063-07-061-335608	Regulador//////./CDP R AVR 1308/1504231071442	6,931.00
PESA0909063-07-061-335609	Regulador//////./CDP R AVR 1308/1504231071441	6,931.00
PESA0909063-07-061-335610	Regulador//////./CDP R AVR 1308/1504231071446	6,931.00
PESA0909063-07-061-335611	Regulador//////./CDP R AVR 1308/1504231071445	6,931.00
PESA0909063-09-058-335632	Bocina/////Perfec Choice/./.	11,600.00
PESA0909063-09-058-335633	Bocina/////Perfec Choice/./.	11,600.00
PESA0909063-09-058-335634	Bocina/////Perfec Choice/./.	11,600.00
PESA0909063-09-058-335635	Bocina/////Perfec Choice/./.	11,600.00
PESA0909063-09-058-335636	Bocina/////Perfec Choice/./.	11,600.00
PESA0909063-07-061-335612	Regulador//////./CDP R AVR 1308/1504231071447	6,931.00
PESA0909063-07-061-335704	Regulador//////./CDP R AVR 1308/1504231070664	6,931.00
PESA0909063-07-061-335705	Regulador//////./CDP R AVR 1308/1504231070663	6,931.00
PESA0909063-07-061-335706	Regulador//////./CDP R AVR 1308/1504231070661	6,931.00
PESA0909063-07-061-335707	Regulador//////./CDP R AVR 1308/1504231070662	6,931.00
PESA0909063-10-130-335021	CAÑON PROYECTOR//////MIMIO 280T/PW035050419A	23,200.00
PESA0909063-10-130-335022	CAÑON PROYECTOR//////MIMIO 280T/PW035050418A	23,200.00
PESA0909063-10-130-335023	CAÑON PROYECTOR//////MIMIO 280T/PW035050271A	23,200.00
PESA0909063-10-130-335024	CAÑON PROYECTOR//////MIMIO 280T/PW035050420A	23,200.00
PESA0909063-10-130-335025	CAÑON PROYECTOR//////MIMIO 280T/PW035050422A	23,200.00
PESA0909063-09-058-335637	Bocina/////Perfec Choice/./.	11,600.00
PESA0909063-09-058-335638	Bocina/////Perfec Choice/./.	11,600.00
PESA0909063-09-058-335639	Bocina/////Perfec Choice/./.	11,600.00
PESA0909063-09-058-335640	Bocina/////Perfec Choice/./.	11,600.00
PESA0909063-09-058-335641	Bocina/////Perfec Choice/./.	11,600.00
PESA0909063-09-058-335642	Bocina/////Perfec Choice/./.	11,600.00
PESA0909063-09-058-335643	Bocina/////Perfec Choice/./.	11,600.00
PESA0909063-09-058-335644	Bocina/////Perfec Choice/./.	11,600.00
PESA0909063-09-058-335645	Bocina/////Perfec Choice/./.	11,600.00
PESA0909063-09-058-335646	Bocina/////Perfec Choice/./.	11,600.00
PESA0909063-07-061-335719	Regulador//////./CDP R AVR 1308/1504231070660	6,931.00
PESA0909063-07-061-335720	Regulador//////./CDP R AVR 1308/1504231070659	6,931.00
PESA0909063-07-061-335721	Regulador//////./CDP R AVR 1308/1504231070657	6,931.00
PESA0909063-07-061-335722	Regulador//////./CDP R AVR 1308/1504231070658	6,931.00
PESA0909063-07-061-335723	Regulador//////./CDP R AVR 1308/1504231071530	6,931.00
PESA0909063-10-130-335026	CAÑON PROYECTOR//////MIMIO 280T/PW035090083A	23,200.00
PESA0909063-10-130-335027	CAÑON PROYECTOR//////MIMIO 280T/PW035090075A	23,200.00
PESA0909063-10-130-335028	CAÑON PROYECTOR//////MIMIO 280T/PW035090081A	23,200.00
PESA0909063-10-130-335029	CAÑON PROYECTOR//////MIMIO 280T/PW035090082A	23,200.00
PESA0909063-10-130-335030	CAÑON PROYECTOR//////MIMIO 280T/PW035090079A	23,200.00
PESA0909063-09-058-335647	Bocina/////Perfec Choice/./.	11,600.00
PESA0909063-09-058-335648	Bocina/////Perfec Choice/./.	11,600.00
PESA0909063-09-058-335649	Bocina/////Perfec Choice/./.	11,600.00
PESA0909063-09-058-335650	Bocina/////Perfec Choice/./.	11,600.00
PESA0909063-09-058-335651	Bocina/////Perfec Choice/./.	11,600.00
PESA0909063-09-058-335652	Bocina/////Perfec Choice/./.	11,600.00
PESA0909063-09-058-335653	Bocina/////Perfec Choice/./.	11,600.00
PESA0909063-09-058-335654	Bocina/////Perfec Choice/./.	11,600.00
PESA0909063-09-058-335655	Bocina/////Perfec Choice/./.	11,600.00
PESA0909063-09-058-335656	Bocina/////Perfec Choice/./.	11,600.00
PESA0909063-07-061-335724	Regulador//////./CDP R AVR 1308/1504231071531	6,931.00
PESA0909063-07-061-335725	Regulador//////./CDP R AVR 1308/1504231071532	6,931.00

Código	Descripción del Bien Mueble	Valor en libros
PESA0909063-07-061-335726	Regulador//////./CDP R AVR 1308/1504231071536	6,931.00
PESA0909063-07-061-335727	Regulador//////./CDP R AVR 1308/1504231071533	6,931.00
PESA0909063-07-061-335728	Regulador//////./CDP R AVR 1308/1504231071534	6,931.00
PESA0909063-10-130-335031	CAÑON PROYECTOR///////MIMIO 280T/PW035090077A	23,200.00
PESA0909063-10-130-335032	CAÑON PROYECTOR///////MIMIO 280T/PW035090074A	23,200.00
PESA0909063-10-130-335033	CAÑON PROYECTOR///////MIMIO 280T/PW035090065A	23,200.00
PESA0909063-10-130-335060	CAÑON PROYECTOR///////MIMIO 280T/PW035090054A	23,200.00
PESA0909063-10-130-335061	CAÑON PROYECTOR///////MIMIO 280T/PW035090069A	23,200.00
PESA0909063-07-061-335729	Regulador//////./CDP R AVR 1308/1504231071531	6,931.00
PESA0909063-07-061-335730	Regulador//////./CDP R AVR 1308/1504231071529	6,931.00
PESA0909063-07-061-335731	Regulador//////./CDP R AVR 1308/1504231071387	6,931.00
PESA0909063-07-061-335732	Regulador//////./CDP R AVR 1308/1504231071429	6,931.00
PESA0909063-07-061-335733	Regulador//////./CDP R AVR 1308/1504231071388	6,931.00
PESA0909063-09-058-335657	Bocina/////Perfec Choice/./.	11,600.00
PESA0909063-09-058-335658	Bocina/////Perfec Choice/./.	11,600.00
PESA0909063-09-058-335659	Bocina/////Perfec Choice/./.	11,600.00
PESA0909063-09-058-335660	Bocina/////Perfec Choice/./.	11,600.00
PESA0909063-09-058-335661	Bocina/////Perfec Choice/./.	11,600.00
PESA0909063-10-130-335062	CAÑON PROYECTOR///////MIMIO 280T/PW035090073A	23,200.00
PESA0909063-10-130-335063	CAÑON PROYECTOR///////MIMIO 280T/PW035090080A	23,200.00
PESA0909063-10-130-335064	CAÑON PROYECTOR///////MIMIO 280T/PW035090076A	23,200.00
PESA0909063-10-130-335065	CAÑON PROYECTOR///////MIMIO 280T/PW035090070A	23,200.00
PESA0909063-10-130-335066	CAÑON PROYECTOR///////MIMIO 280T/PW035090071A	23,200.00
PESA0909063-07-061-335734	Regulador//////./CDP R AVR 1308/1504231071386	6,931.00
PESA0909063-07-061-335735	Regulador//////./CDP R AVR 1308/1504231071391	6,931.00
PESA0909063-07-061-335736	Regulador//////./CDP R AVR 1308/1504231071392	6,931.00
PESA0909063-07-061-335737	Regulador//////./CDP R AVR 1308/1504231071390	6,931.00
PESA0909063-07-061-335738	Regulador//////./CDP R AVR 1308/1504231071389	6,931.00
PESA0909063-10-130-335067	CAÑON PROYECTOR///////MIMIO 280T/PW035090078A	23,200.00
PESA0909063-10-130-335068	CAÑON PROYECTOR///////MIMIO 280T/PW035090072A	23,200.00
PESA0909063-10-130-335069	CAÑON PROYECTOR///////MIMIO 280T/PW035090067A	23,200.00
PESA0909063-10-130-335070	CAÑON PROYECTOR///////MIMIO 280T/PW035090066A	23,200.00
PESA0909063-10-130-335071	CAÑON PROYECTOR///////MIMIO 280T/PW035090068A	23,200.00
PESA0909063-09-058-335662	Bocina/////Perfec Choice/./.	11,600.00
PESA0909063-09-058-335663	Bocina/////Perfec Choice/./.	11,600.00
PESA0909063-09-058-335664	Bocina/////Perfec Choice/./.	11,600.00
PESA0909063-09-058-335665	Bocina/////Perfec Choice/./.	11,600.00
PESA0909063-09-058-335666	Bocina/////Perfec Choice/./.	11,600.00
PESA0909063-09-058-335667	Bocina/////Perfec Choice/./.	11,600.00
PESA0909063-09-058-335668	Bocina/////Perfec Choice/./.	11,600.00
PESA0909063-09-058-335669	Bocina/////Perfec Choice/./.	11,600.00
PESA0909063-09-058-335670	Bocina/////Perfec Choice/./.	11,600.00
PESA0909063-09-058-335671	Bocina/////Perfec Choice/./.	11,600.00
PESA0909063-07-061-335739	Regulador//////./CDP R AVR 1308/1504231071166	6,931.00
PESA0909063-07-061-335740	Regulador//////./CDP R AVR 1308/1504231071165	6,931.00
PESA0909063-07-061-335741	Regulador//////./CDP R AVR 1308/1504231071167	6,931.00
PESA0909063-07-061-335742	Regulador//////./CDP R AVR 1308/1504231071168	6,931.00
PESA0909063-07-061-335743	Regulador//////./CDP R AVR 1308/1504231071163	6,931.00
PESA0909063-10-130-335072	CAÑON PROYECTOR///////MIMIO 280T/PW035260382A	23,200.00
PESA0909063-10-130-335073	CAÑON PROYECTOR///////MIMIO 280T/PW035260383A	23,200.00
PESA0909063-10-130-335074	CAÑON PROYECTOR///////MIMIO 280T/PW035260389A	23,200.00
PESA0909063-10-130-335075	CAÑON PROYECTOR///////MIMIO 280T/PW035260379A	23,200.00
PESA0909063-10-130-335076	CAÑON PROYECTOR///////MIMIO 280T/PW035260396A	23,200.00
PESA0909063-07-061-335744	Regulador//////./CDP R AVR 1308/1504231071164	6,931.00
PESA0909063-07-061-335745	Regulador//////./CDP R AVR 1308/1504231071162	6,931.00
PESA0909063-07-061-335746	Regulador//////./CDP R AVR 1308/1504231071342	6,931.00
PESA0909063-07-061-335747	Regulador//////./CDP R AVR 1308/1504231071341	6,931.00
PESA0909063-07-061-335748	Regulador//////./CDP R AVR 1308/1504231071343	6,931.00
PESA0909063-09-058-335672	Bocina/////Perfec Choice/./.	11,600.00
PESA0909063-09-058-335673	Bocina/////Perfec Choice/./.	11,600.00
PESA0909063-09-058-335674	Bocina/////Perfec Choice/./.	11,600.00
PESA0909063-09-058-335675	Bocina/////Perfec Choice/./.	11,600.00
PESA0909063-09-058-335676	Bocina/////Perfec Choice/./.	11,600.00
PESA0909063-09-058-335677	Bocina/////Perfec Choice/./.	11,600.00
PESA0909063-09-058-335708	Bocina/////Perfec Choice/./.	11,600.00
PESA0909063-09-058-335709	Bocina/////Perfec Choice/./.	11,600.00
PESA0909063-09-058-335710	Bocina/////Perfec Choice/./.	11,600.00
PESA0909063-09-058-335711	Bocina/////Perfec Choice/./.	11,600.00
PESA0909063-10-130-335077	CAÑON PROYECTOR///////MIMIO 280T/PW035260395A	23,200.00
PESA0909063-10-130-335078	CAÑON PROYECTOR///////MIMIO 280T/PW035260386A	23,200.00
PESA0909063-10-130-335079	CAÑON PROYECTOR///////MIMIO 280T/PW035060384A	23,200.00
PESA0909063-10-130-335080	CAÑON PROYECTOR///////MIMIO 280T/PW035260399A	23,200.00
PESA0909063-10-130-335081	CAÑON PROYECTOR///////MIMIO 280T/PW035260398A	23,200.00

Código	Descripción del Bien Mueble	Valor en libros
PESA0909063-07-061-335749	Regulador//////./CDP R AVR 1308/1504231071161	6,931.00
PESA0909063-07-061-335750	Regulador//////./CDP R AVR 1308/1504231071344	6,931.00
PESA0909063-07-061-335751	Regulador//////./CDP R AVR 1308/1504231071377	6,931.00
PESA0909063-07-061-335752	Regulador//////./CDP R AVR 1308/1504231071338	6,931.00
PESA0909063-07-061-335753	Regulador//////./CDP R AVR 1308/1504231071339	6,931.00
PESA0909063-09-058-335712	Bocina/////Perfec Choice/./.	11,600.00
PESA0909063-09-058-335713	Bocina/////Perfec Choice/./.	11,600.00
PESA0909063-09-058-335771	Bocina/////Perfec Choice/./.	11,600.00
PESA0909063-09-058-335772	Bocina/////Perfec Choice/./.	11,600.00
PESA0909063-09-058-335773	Bocina/////Perfec Choice/./.	11,600.00
PESA0909063-09-058-335774	Bocina/////Perfec Choice/./.	11,600.00
PESA0909063-09-058-335775	Bocina/////Perfec Choice/./.	11,600.00
PESA0909063-09-058-335776	Bocina/////Perfec Choice/./.	11,600.00
PESA0909063-09-058-335777	Bocina/////Perfec Choice/./.	11,600.00
PESA0909063-09-058-335778	Bocina/////Perfec Choice/./.	11,600.00
PESA0909063-10-130-335082	CAÑON PROYECTOR//////MIMIO 280T/PW035260397A	23,200.00
PESA0909063-10-130-335083	CAÑON PROYECTOR//////MIMIO 280T/PW035260387A	23,200.00
PESA0909063-10-130-335084	CAÑON PROYECTOR//////MIMIO 280T/PW035260044A	23,200.00
PESA0909063-10-130-335085	CAÑON PROYECTOR//////MIMIO 280T/PW035260049A	23,200.00
PESA0909063-10-130-335086	CAÑON PROYECTOR//////MIMIO 280T/PW035260051A	23,200.00
PESA0909063-07-061-335754	Regulador//////./CDP R AVR 1308/1504231071340	6,931.00
PESA0909063-07-061-335755	Regulador//////./CDP R AVR 1308/1504231071430	6,931.00
PESA0909063-07-061-335756	Regulador//////./CDP R AVR 1308/1504231071432	6,931.00
PESA0909063-07-061-335757	Regulador//////./CDP R AVR 1308/1504231071385	6,931.00
PESA0909063-07-061-335758	Regulador//////./CDP R AVR 1308/1504231071431	6,931.00
PESA0909063-10-130-335087	CAÑON PROYECTOR//////MIMIO 280T/PW035260052A	23,200.00
PESA0909063-10-130-335088	CAÑON PROYECTOR//////MIMIO 280T/PW035260050A	23,200.00
PESA0909063-10-130-335089	CAÑON PROYECTOR//////MIMIO 280T/PW035260042A	23,200.00
PESA0909063-10-130-335090	CAÑON PROYECTOR//////MIMIO 280T/PW035260041A	23,200.00
PESA0909063-10-130-335091	CAÑON PROYECTOR//////MIMIO 280T/PW035260043A	23,200.00
PESA0909063-10-130-335092	CAÑON PROYECTOR//////MIMIO 280T/PW035260056A	23,200.00
PESA0909063-09-058-335779	Bocina/////Perfec Choice/./.	11,600.00
PESA0909063-09-058-335780	Bocina/////Perfec Choice/./.	11,600.00
PESA0909063-09-058-335781	Bocina/////Perfec Choice/./.	11,600.00
PESA0909063-09-058-335782	Bocina/////Perfec Choice/./.	11,600.00
PESA0909063-09-058-335783	Bocina/////Perfec Choice/./.	11,600.00
PESA0909063-09-058-335784	Bocina/////Perfec Choice/./.	11,600.00
PESA0909063-09-058-335785	Bocina/////Perfec Choice/./.	11,600.00
PESA0909063-09-058-335786	Bocina/////Perfec Choice/./.	11,600.00
PESA0909063-09-058-335787	Bocina/////Perfec Choice/./.	11,600.00
PESA0909063-09-058-335788	Bocina/////Perfec Choice/./.	11,600.00
PESA0909063-07-061-335759	Regulador//////./CDP R AVR 1308/1504231071426	6,931.00
PESA0909063-07-061-335760	Regulador//////./CDP R AVR 1308/1504231071425	6,931.00
PESA0909063-07-061-335761	Regulador//////./CDP R AVR 1308/1504231071427	6,931.00
PESA0909063-07-061-335762	Regulador//////./CDP R AVR 1308/1504231071428	6,931.00
PESA0909063-07-061-335763	Regulador//////./CDP R AVR 1308/1504231071176	6,931.00
PESA0909063-10-130-335093	CAÑON PROYECTOR//////MIMIO 280T/PW035260055A	23,200.00
PESA0909063-10-130-335094	CAÑON PROYECTOR//////MIMIO 280T/PW035260054A	23,200.00
PESA0909063-10-130-335095	CAÑON PROYECTOR//////MIMIO 280T/PW035090355A	23,200.00
PESA0909063-10-130-335096	CAÑON PROYECTOR//////MIMIO 280T/PW035090330A	23,200.00
PESA0909063-10-130-335097	CAÑON PROYECTOR//////MIMIO 280T/PW035090334A	23,200.00
PESA0909063-09-058-335789	Bocina/////Perfec Choice/./.	11,600.00
PESA0909063-09-058-335790	Bocina/////Perfec Choice/./.	11,600.00
PESA0909063-09-058-335791	Bocina/////Perfec Choice/./.	11,600.00
PESA0909063-09-058-335792	Bocina/////Perfec Choice/./.	11,600.00
PESA0909063-09-058-335793	Bocina/////Perfec Choice/./.	11,600.00
PESA0909063-09-058-335794	Bocina/////Perfec Choice/./.	11,600.00
PESA0909063-09-058-335795	Bocina/////Perfec Choice/./.	11,600.00
PESA0909063-09-058-335796	Bocina/////Perfec Choice/./.	11,600.00
PESA0909063-09-058-335797	Bocina/////Perfec Choice/./.	11,600.00
PESA0909063-09-058-335798	Bocina/////Perfec Choice/./.	11,600.00
PESA0909063-07-061-335764	Regulador//////./CDP R AVR 1308/1504231071173	6,931.00
PESA0909063-07-061-335765	Regulador//////./CDP R AVR 1308/1504231071171	6,931.00
PESA0909063-07-061-335766	Regulador//////./CDP R AVR 1308/1504231071174	6,931.00
PESA0909063-07-061-335767	Regulador//////./CDP R AVR 1308/1504231071175	6,931.00
PESA0909063-07-061-335768	Regulador//////./CDP R AVR 1308/1504231071172	6,931.00
PESA0909063-10-130-335098	CAÑON PROYECTOR//////MIMIO 280T/PW035260385A	23,200.00
PESA0909063-10-130-335099	CAÑON PROYECTOR//////MIMIO 280T/PW035260331A	23,200.00
PESA0909063-10-130-335100	CAÑON PROYECTOR//////MIMIO 280T/PW035260390A	23,200.00
PESA0909063-10-130-335101	CAÑON PROYECTOR//////MIMIO 280T/PW035260388A	23,200.00
PESA0909063-10-130-335102	CAÑON PROYECTOR//////MIMIO 280T/PW035260391A	23,200.00
PESA0909063-10-130-335294	CAÑON PROYECTOR//////MIMIO 280T/PW035090223A	23,200.00
PESA0909063-10-130-335295	CAÑON PROYECTOR//////MIMIO 280T/PW035090218A	23,200.00

Código	Descripción del Bien Mueble	Valor en libros
PESA0909063-10-130-335296	CAÑON PROYECTOR//////MIMIO 280T/PW035090207A	23,200.00
PESA0909063-10-130-335297	CAÑON PROYECTOR//////MIMIO 280T/PW035090205A	23,200.00
PESA0909063-10-130-335298	CAÑON PROYECTOR//////MIMIO 280T/PW035090320A	23,200.00
PESA0909063-09-058-335799	Bocina/////Perfec Choice/./.	11,600.00
PESA0909063-09-058-335800	Bocina/////Perfec Choice/./.	11,600.00
PESA0909063-09-058-335801	Bocina/////Perfec Choice/./.	11,600.00
PESA0909063-09-058-335802	Bocina/////Perfec Choice/./.	11,600.00
PESA0909063-09-058-335803	Bocina/////Perfec Choice/./.	11,600.00
PESA0909063-07-061-335769	Regulador//////./CDP R AVR 1308/1504231071170	6,931.00
PESA0909063-07-061-335770	Regulador//////./CDP R AVR 1308/1504231071169	6,931.00
PESA0909063-07-061-335904	Regulador//////./CDP R AVR 1308/1504231071509	6,931.00
PESA0909063-07-061-335905	Regulador//////./CDP R AVR 1308/1504231071510	6,931.00
PESA0909063-07-061-335906	Regulador//////./CDP R AVR 1308/1504231071512	6,931.00
PESA0909063-10-130-335103	CAÑON PROYECTOR//////MIMIO 280T/PW035260145A	23,200.00
PESA0909063-10-130-335104	CAÑON PROYECTOR//////MIMIO 280T/PW035260150A	23,200.00
PESA0909063-10-130-335105	CAÑON PROYECTOR//////MIMIO 280T/PW035260140A	23,200.00
PESA0909063-10-130-335106	CAÑON PROYECTOR//////MIMIO 280T/PW035260154A	23,200.00
PESA0909063-10-130-335107	CAÑON PROYECTOR//////MIMIO 280T/PW035260146A	23,200.00
PESA0909063-07-061-335907	Regulador//////./CDP R AVR 1308/1504231071511	6,931.00
PESA0909063-07-061-335908	Regulador//////./CDP R AVR 1308/1504231071506	6,931.00
PESA0909063-07-061-335909	Regulador//////./CDP R AVR 1308/1504231071507	6,931.00
PESA0909063-07-061-335910	Regulador//////./CDP R AVR 1308/1504231071315	6,931.00
PESA0909063-07-061-335911	Regulador//////./CDP R AVR 1308/1504231071508	6,931.00
PESA0909063-10-130-335108	CAÑON PROYECTOR//////MIMIO 280T/PW035260149A	23,200.00
PESA0909063-10-130-335109	CAÑON PROYECTOR//////MIMIO 280T/PW035090424A	23,200.00
PESA0909063-10-130-335110	CAÑON PROYECTOR//////MIMIO 280T/PW035090420A	23,200.00
PESA0909063-10-130-335111	CAÑON PROYECTOR//////MIMIO 280T/PW035090422A	23,200.00
PESA0909063-10-130-335121	CAÑON PROYECTOR//////MIMIO 280T/PW035090418A	23,200.00
PESA0909063-09-058-335804	Bocina/////Perfec Choice/./.	11,600.00
PESA0909063-09-058-335805	Bocina/////Perfec Choice/./.	11,600.00
PESA0909063-09-058-335806	Bocina/////Perfec Choice/./.	11,600.00
PESA0909063-09-058-335807	Bocina/////Perfec Choice/./.	11,600.00
PESA0909063-09-058-335808	Bocina/////Perfec Choice/./.	11,600.00
PESA0909063-07-061-335912	Regulador//////./CDP R AVR 1308/1504231071505	6,931.00
PESA0909063-07-061-335913	Regulador//////./CDP R AVR 1308/1504231071318	6,931.00
PESA0909063-07-061-335914	Regulador//////./CDP R AVR 1308/1504231071320	6,931.00
PESA0909063-07-061-335915	Regulador//////./CDP R AVR 1308/1504231071314	6,931.00
PESA0909063-07-061-335916	Regulador//////./CDP R AVR 1308/1504231071313	6,931.00
PESA0909063-10-130-335122	CAÑON PROYECTOR//////MIMIO 280T/PW035090419A	23,200.00
PESA0909063-10-130-335123	CAÑON PROYECTOR//////MIMIO 280T/PW035090412A	23,200.00
PESA0909063-10-130-335124	CAÑON PROYECTOR//////MIMIO 280T/PW035090410A	23,200.00
PESA0909063-10-130-335125	CAÑON PROYECTOR//////MIMIO 280T/PW035090405A	23,200.00
PESA0909063-10-130-335126	CAÑON PROYECTOR//////MIMIO 280T/PW035090421A	23,200.00
PESA0909063-07-061-335917	Regulador//////./CDP R AVR 1308/1504231071316	6,931.00
PESA0909063-07-061-335918	Regulador//////./CDP R AVR 1308/1504231071319	6,931.00
PESA0909063-07-061-335919	Regulador//////./CDP R AVR 1308/1504231071317	6,931.00
PESA0909063-07-061-335920	Regulador//////./CDP R AVR 1308/1504231070606	6,931.00
PESA0909063-07-061-335921	Regulador//////./CDP R AVR 1308/1504231070605	6,931.00
PESA0909063-10-130-335127	CAÑON PROYECTOR//////MIMIO 280T/PW035090423A	23,200.00
PESA0909063-10-130-335128	CAÑON PROYECTOR//////MIMIO 280T/PW035090414A	23,200.00
PESA0909063-10-130-335129	CAÑON PROYECTOR//////MIMIO 280T/PW035090406A	23,200.00
PESA0909063-10-130-335130	CAÑON PROYECTOR//////MIMIO 280T/PW035090416A	23,200.00
PESA0909063-10-130-335131	CAÑON PROYECTOR//////MIMIO 280T/PW035050376A	23,200.00
PESA0909063-07-061-335922	Regulador//////./CDP R AVR 1308/1504231070608	6,931.00
PESA0909063-07-061-335923	Regulador//////./CDP R AVR 1308/1504231070607	6,931.00
PESA0909063-07-061-335924	Regulador//////./CDP R AVR 1308/1504231070601	6,931.00
PESA0909063-07-061-335925	Regulador//////./CDP R AVR 1308/1504231070604	6,931.00
PESA0909063-07-061-335926	Regulador//////./CDP R AVR 1308/1504231071177	6,931.00
PESA0909063-10-130-335132	CAÑON PROYECTOR//////MIMIO 280T/PW035050376A	23,200.00
PESA0909063-10-130-335133	CAÑON PROYECTOR//////MIMIO 280T/PW035050391A	23,200.00
PESA0909063-10-130-335134	CAÑON PROYECTOR//////MIMIO 280T/PW035050386A	23,200.00
PESA0909063-10-130-335135	CAÑON PROYECTOR//////MIMIO 280T/PW035090411A	23,200.00
PESA0909063-10-130-335136	CAÑON PROYECTOR//////MIMIO 280T/PW035090415A	23,200.00
PESA0909063-07-061-335927	Regulador//////./CDP R AVR 1308/1504231071178	6,931.00
PESA0909063-07-061-335928	Regulador//////./CDP R AVR 1308/1504231071179	6,931.00
PESA0909063-07-061-335929	Regulador//////./CDP R AVR 1308/1504231071180	6,931.00
PESA0909063-07-061-335930	Regulador//////./CDP R AVR 1308/1504231070602	6,931.00
PESA0909063-07-061-335931	Regulador//////./CDP R AVR 1308/1504231071184	6,931.00
PESA0909063-09-058-335809	Bocina/////Perfec Choice/./.	11,600.00
PESA0909063-09-058-335810	Bocina/////Perfec Choice/./.	11,600.00
PESA0909063-09-058-335811	Bocina/////Perfec Choice/./.	11,600.00
PESA0909063-09-058-335812	Bocina/////Perfec Choice/./.	11,600.00
PESA0909063-09-058-335813	Bocina/////Perfec Choice/./.	11,600.00

Código	Descripción del Bien Mueble	Valor en libros
PESA0909063-09-058-335814	Bocina/////Perfec Choice/./.	11,600.00
PESA0909063-09-058-335815	Bocina/////Perfec Choice/./.	11,600.00
PESA0909063-09-058-335816	Bocina/////Perfec Choice/./.	11,600.00
PESA0909063-09-058-335817	Bocina/////Perfec Choice/./.	11,600.00
PESA0909063-09-058-335818	Bocina/////Perfec Choice/./.	11,600.00
PESA0909063-10-130-335137	CAÑON PROYECTOR//////MIMIO 280T/PW035090413A	23,200.00
PESA0909063-10-130-335138	CAÑON PROYECTOR//////MIMIO 280T/PW035090409A	23,200.00
PESA0909063-10-130-335243	CAÑON PROYECTOR//////MIMIO 280T/PW035090407A	23,200.00
PESA0909063-10-130-335244	CAÑON PROYECTOR//////MIMIO 280T/PW035090408A	23,200.00
PESA0909063-10-130-335245	CAÑON PROYECTOR//////MIMIO 280T/PW035050395A	23,200.00
PESA0909063-07-061-335932	Regulador//////./CDP R AVR 1308/1504231070603	6,931.00
PESA0909063-07-061-335933	Regulador//////./CDP R AVR 1308/1504231071181	6,931.00
PESA0909063-07-061-335934	Regulador//////./CDP R AVR 1308/1504231071183	6,931.00
PESA0909063-07-061-335935	Regulador//////./CDP R AVR 1308/1504231071182	6,931.00
PESA0909063-07-061-335936	Regulador//////./CDP R AVR 1308/1504231071208	6,931.00
PESA0909063-09-058-335819	Bocina/////Perfec Choice/./.	11,600.00
PESA0909063-09-058-335820	Bocina/////Perfec Choice/./.	11,600.00
PESA0909063-09-058-335821	Bocina/////Perfec Choice/./.	11,600.00
PESA0909063-09-058-335822	Bocina/////Perfec Choice/./.	11,600.00
PESA0909063-09-058-335823	Bocina/////Perfec Choice/./.	11,600.00
PESA0909063-10-130-335246	CAÑON PROYECTOR//////MIMIO 280T/PW035050387A	23,200.00
PESA0909063-10-130-335247	CAÑON PROYECTOR//////MIMIO 280T/PW035050392A	23,200.00
PESA0909063-10-130-335248	CAÑON PROYECTOR//////MIMIO 280T/PW035050394A	23,200.00
PESA0909063-10-130-335249	CAÑON PROYECTOR//////MIMIO 280T/PW035090142A	23,200.00
PESA0909063-10-130-335250	CAÑON PROYECTOR//////MIMIO 280T/PW035050311A	23,200.00
PESA0909063-07-061-335937	Regulador//////./CDP R AVR 1308/1504231071207	6,931.00
PESA0909063-07-061-335938	Regulador//////./CDP R AVR 1308/1504231071206	6,931.00
PESA0909063-07-061-335939	Regulador//////./CDP R AVR 1308/1504231071205	6,931.00
PESA0909063-07-061-335940	Regulador//////./CDP R AVR 1308/1504231070596	6,931.00
PESA0909063-07-061-335941	Regulador//////./CDP R AVR 1308/1504231070595	6,931.00
PESA0909063-10-130-335251	CAÑON PROYECTOR//////MIMIO 280T/PW035050312A	23,200.00
PESA0909063-10-130-335252	CAÑON PROYECTOR//////MIMIO 280T/PW035050308A	23,200.00
PESA0909063-10-130-335253	CAÑON PROYECTOR//////MIMIO 280T/PW035260307A	23,200.00
PESA0909063-10-130-335254	CAÑON PROYECTOR//////MIMIO 280T/PW035260335A	23,200.00
PESA0909063-10-130-335255	CAÑON PROYECTOR//////MIMIO 280T/PW035090321A	23,200.00
PESA0909063-07-061-335944	Regulador//////./CDP R AVR 1308/1504231070594	6,931.00
PESA0909063-07-061-335945	Regulador//////./CDP R AVR 1308/1504231070593	6,931.00
PESA0909063-07-061-335946	Regulador//////./CDP R AVR 1308/1504231070590	6,931.00
PESA0909063-07-061-335947	Regulador//////./CDP R AVR 1308/1504231070589	6,931.00
PESA0909063-07-061-335948	Regulador//////./CDP R AVR 1308/1504231070591	6,931.00
PESA0909063-10-130-335269	CAÑON PROYECTOR//////MIMIO 280T/PW035090322A	23,200.00
PESA0909063-10-130-335270	CAÑON PROYECTOR//////MIMIO 280T/PW035260392A	23,200.00
PESA0909063-10-130-335271	CAÑON PROYECTOR//////MIMIO 280T/PW035260394A	23,200.00
PESA0909063-10-130-335272	CAÑON PROYECTOR//////MIMIO 280T/PW035260393A	23,200.00
PESA0909063-10-130-335273	CAÑON PROYECTOR//////MIMIO 280T/PW035090353A	23,200.00
PESA0909063-10-130-335274	CAÑON PROYECTOR//////MIMIO 280T/PW035090338A	23,200.00
PESA0909063-10-130-335275	CAÑON PROYECTOR//////MIMIO 280T/PW035090335A	23,200.00
PESA0909063-10-130-335276	CAÑON PROYECTOR//////MIMIO 280T/PW035260087A	23,200.00
PESA0909063-10-130-335277	CAÑON PROYECTOR//////MIMIO 280T/PW035260081A	23,200.00
PESA0909063-10-130-335278	CAÑON PROYECTOR//////MIMIO 280T/PW035050264A	23,200.00
PESA0909063-07-061-335949	Regulador//////./CDP R AVR 1308/1504231070592	6,931.00
PESA0909063-07-061-335950	Regulador//////./CDP R AVR 1308/1504231070586	6,931.00
PESA0909063-07-061-335951	Regulador//////./CDP R AVR 1308/1504231070585	6,931.00
PESA0909063-07-061-335952	Regulador//////./CDP R AVR 1308/1504231070587	6,931.00
PESA0909063-07-061-335953	Regulador//////./CDP R AVR 1308/1504231070588	6,931.00
PESA0909063-10-130-335279	CAÑON PROYECTOR//////MIMIO 280T/PW035050273A	23,200.00
PESA0909063-10-130-335280	CAÑON PROYECTOR//////MIMIO 280T/PW035090200A	23,200.00
PESA0909063-10-130-335281	CAÑON PROYECTOR//////MIMIO 280T/PW035090201A	23,200.00
PESA0909063-10-130-335282	CAÑON PROYECTOR//////MIMIO 280T/PW035250098A	23,200.00
PESA0909063-10-130-335283	CAÑON PROYECTOR//////MIMIO 280T/PW035260053A	23,200.00
PESA0909063-09-058-335824	Bocina/////Perfec Choice/./.	11,600.00
PESA0909063-09-058-335825	Bocina/////Perfec Choice/./.	11,600.00
PESA0909063-09-058-335826	Bocina/////Perfec Choice/./.	11,600.00
PESA0909063-09-058-335827	Bocina/////Perfec Choice/./.	11,600.00
PESA0909063-09-058-335828	Bocina/////Perfec Choice/./.	11,600.00
PESA0909063-09-058-335829	Bocina/////Perfec Choice/./.	11,600.00
PESA0909063-09-058-335830	Bocina/////Perfec Choice/./.	11,600.00
PESA0909063-09-058-335831	Bocina/////Perfec Choice/./.	11,600.00
PESA0909063-09-058-335832	Bocina/////Perfec Choice/./.	11,600.00
PESA0909063-09-058-335833	Bocina/////Perfec Choice/./.	11,600.00
PESA0909063-07-061-335954	Regulador//////./CDP R AVR 1308/1504231071478	6,931.00
PESA0909063-07-061-335955	Regulador//////./CDP R AVR 1308/1504231071477	6,931.00
PESA0909063-07-061-335956	Regulador//////./CDP R AVR 1308/1504231071480	6,931.00

Código	Descripción del Bien Mueble	Valor en libros
PESA0909063-07-061-335957	Regulador//////./CDP R AVR 1308/1504231071479	6,931.00
PESA0909063-07-061-335958	Regulador//////./CDP R AVR 1308/1504231071474	6,931.00
PESA0909063-09-058-335834	Bocina/////Perfec Choice/./.	11,600.00
PESA0909063-09-058-335835	Bocina/////Perfec Choice/./.	11,600.00
PESA0909063-09-058-335836	Bocina/////Perfec Choice/./.	11,600.00
PESA0909063-09-058-335837	Bocina/////Perfec Choice/./.	11,600.00
PESA0909063-09-058-335838	Bocina/////Perfec Choice/./.	11,600.00
PESA0909063-10-130-335284	CAÑON PROYECTOR//////MIMIO 280T/PW035260048A	23,200.00
PESA0909063-10-130-335285	CAÑON PROYECTOR//////MIMIO 280T/PW035260047A	23,200.00
PESA0909063-10-130-335286	CAÑON PROYECTOR//////MIMIO 280T/PW035260045A	23,200.00
PESA0909063-10-130-335287	CAÑON PROYECTOR//////MIMIO 280T/PW035260046A	23,200.00
PESA0909063-10-130-335288	CAÑON PROYECTOR//////MIMIO 280T/PW035260037A	23,200.00
PESA0909063-07-061-335959	Regulador//////./CDP R AVR 1308/1504231071473	6,931.00
PESA0909063-07-061-335960	Regulador//////./CDP R AVR 1308/1504231071475	6,931.00
PESA0909063-07-061-335961	Regulador//////./CDP R AVR 1308/1504231071476	6,931.00
PESA0909063-07-061-335962	Regulador//////./CDP R AVR 1308/1504231071261	6,931.00
PESA0909063-07-061-335963	Regulador//////./CDP R AVR 1308/1504231071263	6,931.00
PESA0909063-07-061-335964	Regulador//////./CDP R AVR 1308/1504231071264	6,931.00
PESA0909063-07-061-335965	Regulador//////./CDP R AVR 1308/1504231071264	6,931.00
PESA0909063-07-061-335966	Regulador//////./CDP R AVR 1308/1504231071257	6,931.00
PESA0909063-07-061-335967	Regulador//////./CDP R AVR 1308/1504231071258	6,931.00
PESA0909063-07-061-335968	Regulador//////./CDP R AVR 1308/1504231071259	6,931.00
PESA0909063-07-061-335969	Regulador//////./CDP R AVR 1308/1504231071260	6,931.00
PESA0909063-07-061-335970	Regulador//////./CDP R AVR 1308/1504231071469	6,931.00
PESA0909063-07-061-335971	Regulador//////./CDP R AVR 1308/1504231071472	6,931.00
PESA0909063-07-061-335972	Regulador//////./CDP R AVR 1308/1504231071470	6,931.00
PESA0909063-07-061-335973	Regulador//////./CDP R AVR 1308/1504231071471	6,931.00
PESA0909063-09-058-335839	Bocina/////Perfec Choice/./.	11,600.00
PESA0909063-09-058-335840	Bocina/////Perfec Choice/./.	11,600.00
PESA0909063-09-058-335841	Bocina/////Perfec Choice/./.	11,600.00
PESA0909063-09-058-335842	Bocina/////Perfec Choice/./.	11,600.00
PESA0909063-09-058-335843	Bocina/////Perfec Choice/./.	11,600.00
PESA0909063-07-061-335974	Regulador//////./CDP R AVR 1308/1504231071467	6,931.00
PESA0909063-07-061-335975	Regulador//////./CDP R AVR 1308/1504231071468	6,931.00
PESA0909063-07-061-335976	Regulador//////./CDP R AVR 1308/1504231071466	6,931.00
PESA0909063-07-061-335977	Regulador//////./CDP R AVR 1308/1504231071465	6,931.00
PESA0909063-07-061-335978	Regulador//////./CDP R AVR 1308/1504231071242	6,931.00
PESA0909063-09-058-335844	Bocina/////Perfec Choice/./.	11,600.00
PESA0909063-09-058-335845	Bocina/////Perfec Choice/./.	11,600.00
PESA0909063-09-058-335942	Bocina/////Perfec Choice/./.	11,600.00
PESA0909063-09-058-335943	Bocina/////Perfec Choice/./.	11,600.00
PESA0909063-09-058-335997	Bocina/////Perfec Choice/./.	11,600.00
PESA0909063-07-061-335979	Regulador//////./CDP R AVR 1308/1504231071244	6,931.00
PESA0909063-07-061-335980	Regulador//////./CDP R AVR 1308/1504231071241	6,931.00
PESA0909063-07-061-335981	Regulador//////./CDP R AVR 1308/1504231071243	6,931.00
PESA0909063-07-061-335982	Regulador//////./CDP R AVR 1308/1504231071246	6,931.00
PESA0909063-07-061-335983	Regulador//////./CDP R AVR 1308/1504231071247	6,931.00
PESA0909063-09-058-335998	Bocina/////Perfec Choice/./.	11,600.00
PESA0909063-09-058-335999	Bocina/////Perfec Choice/./.	11,600.00
PESA0909063-09-058-336000	Bocina/////Perfec Choice/./.	11,600.00
PESA0909063-09-058-336001	Bocina/////Perfec Choice/./.	11,600.00
PESA0909063-09-058-336002	Bocina/////Perfec Choice/./.	11,600.00
PESA0909063-07-061-335984	Regulador//////./CDP R AVR 1308/1504231071248	6,931.00
PESA0909063-07-061-335985	Regulador//////./CDP R AVR 1308/1504231071245	6,931.00
PESA0909063-07-061-335986	Regulador//////./CDP R AVR 1308/1504231070648	6,931.00
PESA0909063-07-061-335987	Regulador//////./CDP R AVR 1308/1504231070647	6,931.00
PESA0909063-07-061-335988	Regulador//////./CDP R AVR 1308/1504231070645	6,931.00
PESA0909063-09-058-336036	Bocina/////Perfec Choice/./.	11,600.00
PESA0909063-09-058-336037	Bocina/////Perfec Choice/./.	11,600.00
PESA0909063-09-058-336038	Bocina/////Perfec Choice/./.	11,600.00
PESA0909063-09-058-336039	Bocina/////Perfec Choice/./.	11,600.00
PESA0909063-09-058-336040	Bocina/////Perfec Choice/./.	11,600.00
PESA0909063-07-061-335989	Regulador//////./CDP R AVR 1308/1504231070646	6,931.00
PESA0909063-07-061-335990	Regulador//////./CDP R AVR 1308/1504231070642	6,931.00
PESA0909063-07-061-335991	Regulador//////./CDP R AVR 1308/1504231070643	6,931.00
PESA0909063-07-061-335992	Regulador//////./CDP R AVR 1308/1504231070641	6,931.00
PESA0909063-07-061-335993	Regulador//////./CDP R AVR 1308/1504231070644	6,931.00
PESA0909063-09-058-336041	Bocina/////Perfec Choice/./.	11,600.00
PESA0909063-09-058-336042	Bocina/////Perfec Choice/./.	11,600.00
PESA0909063-09-058-336043	Bocina/////Perfec Choice/./.	11,600.00
PESA0909063-09-058-336044	Bocina/////Perfec Choice/./.	11,600.00
PESA0909063-09-058-336045	Bocina/////Perfec Choice/./.	11,600.00
PESA0909063-07-061-335994	Regulador//////./CDP R AVR 1308/1504231070557	6,931.00

Código	Descripción del Bien Mueble	Valor en libros
PESA0909063-07-061-335995	Regulador//////./CDP R AVR 1308/1504231070559	6,931.00
PESA0909063-07-061-335996	Regulador//////./CDP R AVR 1308/1504231070558	6,931.00
PESA0909063-07-061-336179	Regulador//////./CDP R AVR 1308/1504231070560	6,931.00
PESA0909063-07-061-336180	Regulador//////./CDP R AVR 1308/1504231070556	6,931.00
PESA0909063-07-061-336181	Regulador//////./CDP R AVR 1308/1504231070555	6,931.00
PESA0909063-07-061-336182	Regulador//////./CDP R AVR 1308/1504231070553	6,931.00
PESA0909063-07-061-336183	Regulador//////./CDP R AVR 1308/1504231070554	6,931.00
PESA0909063-07-061-336184	Regulador//////./CDP R AVR 1308/1504231071334	6,931.00
PESA0909063-07-061-336185	Regulador//////./CDP R AVR 1308/1504231071335	6,931.00
PESA0909063-09-058-336046	Bocina/////Perfec Choice/./.	11,600.00
PESA0909063-09-058-336047	Bocina/////Perfec Choice/./.	11,600.00
PESA0909063-09-058-336048	Bocina/////Perfec Choice/./.	11,600.00
PESA0909063-09-058-336092	Bocina/////Perfec Choice/./.	11,600.00
PESA0909063-09-058-336093	Bocina/////Perfec Choice/./.	11,600.00
PESA0909063-07-061-336186	Regulador//////./CDP R AVR 1308/1504231071333	6,931.00
PESA0909063-07-061-336187	Regulador//////./CDP R AVR 1308/1504231071336	6,931.00
PESA0909063-07-061-336188	Regulador//////./CDP R AVR 1308/1504231071329	6,931.00
PESA0909063-07-061-336189	Regulador//////./CDP R AVR 1308/1504231071330	6,931.00
PESA0909063-07-061-336190	Regulador//////./CDP R AVR 1308/1504231071331	6,931.00
PESA0909063-09-058-336095	Bocina/////Perfec Choice/./.	11,600.00
PESA0909063-09-058-336096	Bocina/////Perfec Choice/./.	11,600.00
PESA0909063-09-058-336097	Bocina/////Perfec Choice/./.	11,600.00
PESA0909063-09-058-336098	Bocina/////Perfec Choice/./.	11,600.00
PESA0909063-09-058-336099	Bocina/////Perfec Choice/./.	11,600.00
PESA0909063-09-058-336100	Bocina/////Perfec Choice/./.	11,600.00
PESA0909063-09-058-336101	Bocina/////Perfec Choice/./.	11,600.00
PESA0909063-09-058-336102	Bocina/////Perfec Choice/./.	11,600.00
PESA0909063-09-058-336103	Bocina/////Perfec Choice/./.	11,600.00
PESA0909063-09-058-336104	Bocina/////Perfec Choice/./.	11,600.00
PESA0909063-07-061-336191	Regulador//////./CDP R AVR 1308/1504231071332	6,931.00
PESA0909063-07-061-336348	Regulador//////./CDP R AVR 1308/1504231070672	6,931.00
PESA0909063-07-061-336349	Regulador//////./CDP R AVR 1308/1504231070671	6,931.00
PESA0909063-07-061-336350	Regulador//////./CDP R AVR 1308/1504231070669	6,931.00
PESA0909063-07-061-336351	Regulador//////./CDP R AVR 1308/1504231070670	6,931.00
PESA0909063-09-058-336105	Bocina/////Perfec Choice/./.	11,600.00
PESA0909063-09-058-336106	Bocina/////Perfec Choice/./.	11,600.00
PESA0909063-09-058-336107	Bocina/////Perfec Choice/./.	11,600.00
PESA0909063-09-058-336162	Bocina/////Perfec Choice/./.	11,600.00
PESA0909063-09-058-336192	Bocina/////Perfec Choice/./.	11,600.00
PESA0909063-07-061-336352	Regulador//////./CDP R AVR 1308/1504231070668	6,931.00
PESA0909063-07-061-336353	Regulador//////./CDP R AVR 1308/1504231070665	6,931.00
PESA0909063-07-061-336354	Regulador//////./CDP R AVR 1308/1504231070666	6,931.00
PESA0909063-07-061-336355	Regulador//////./CDP R AVR 1308/1504231070667	6,931.00
PESA0909063-07-061-336356	Regulador//////./CDP R AVR 1308/1504231071280	6,931.00
PESA0909063-09-058-336193	Bocina/////Perfec Choice/./.	11,600.00
PESA0909063-09-058-336194	Bocina/////Perfec Choice/./.	11,600.00
PESA0909063-09-058-336195	Bocina/////Perfec Choice/./.	11,600.00
PESA0909063-09-058-336196	Bocina/////Perfec Choice/./.	11,600.00
PESA0909063-09-058-336197	Bocina/////Perfec Choice/./.	11,600.00
PESA0909063-07-061-336357	Regulador//////./CDP R AVR 1308/1504231071279	6,931.00
PESA0909063-07-061-336358	Regulador//////./CDP R AVR 1308/1504231071277	6,931.00
PESA0909063-07-061-336359	Regulador//////./CDP R AVR 1308/1504231071278	6,931.00
PESA0909063-07-061-336360	Regulador//////./CDP R AVR 1308/1504231071275	6,931.00
PESA0909063-07-061-336361	Regulador//////./CDP R AVR 1308/1504231071274	6,931.00
PESA0909063-09-058-336198	Bocina/////Perfec Choice/./.	11,600.00
PESA0909063-09-058-336199	Bocina/////Perfec Choice/./.	11,600.00
PESA0909063-09-058-336200	Bocina/////Perfec Choice/./.	11,600.00
PESA0909063-09-058-336201	Bocina/////Perfec Choice/./.	11,600.00
PESA0909063-09-058-336202	Bocina/////Perfec Choice/./.	11,600.00
PESA0909063-07-061-336362	Regulador//////./CDP R AVR 1308/1504231071276	6,931.00
PESA0909063-07-061-336363	Regulador//////./CDP R AVR 1308/1504231071273	6,931.00
PESA0909063-07-061-336364	Regulador//////./CDP R AVR 1308/1504231071119	6,931.00
PESA0909063-07-061-336365	Regulador//////./CDP R AVR 1308/1504231071120	6,931.00
PESA0909063-07-061-336366	Regulador//////./CDP R AVR 1308/1504231071118	6,931.00
PESA0909063-09-058-336203	Bocina/////Perfec Choice/./.	11,600.00
PESA0909063-09-058-336204	Bocina/////Perfec Choice/./.	11,600.00
PESA0909063-09-058-336205	Bocina/////Perfec Choice/./.	11,600.00
PESA0909063-09-058-336206	Bocina/////Perfec Choice/./.	11,600.00
PESA0909063-09-058-336207	Bocina/////Perfec Choice/./.	11,600.00
PESA0909063-07-061-336367	Regulador//////./CDP R AVR 1308/1504231071116	6,931.00
PESA0909063-07-061-336368	Regulador//////./CDP R AVR 1308/1504231071113	6,931.00
PESA0909063-07-061-336369	Regulador//////./CDP R AVR 1308/1504231071114	6,931.00
PESA0909063-07-061-336370	Regulador//////./CDP R AVR 1308/1504231071117	6,931.00

Código	Descripción del Bien Mueble	Valor en libros
PESA0909063-07-061-336371	Regulador//////./CDP R AVR 1308/1504231071115	6,931.00
PESA0909063-09-058-336208	Bocina/////Perfec Choice/./.	11,600.00
PESA0909063-09-058-336209	Bocina/////Perfec Choice/./.	11,600.00
PESA0909063-09-058-336210	Bocina/////Perfec Choice/./.	11,600.00
PESA0909063-09-058-336211	Bocina/////Perfec Choice/./.	11,600.00
PESA0909063-09-058-336212	Bocina/////Perfec Choice/./.	11,600.00
PESA0909063-07-061-336372	Regulador//////./CDP R AVR 1308/1504231071066	6,931.00
PESA0909063-07-061-336373	Regulador//////./CDP R AVR 1308/1504231071064	6,931.00
PESA0909063-07-061-336374	Regulador//////./CDP R AVR 1308/1504231071055	6,931.00
PESA0909063-07-061-336375	Regulador//////./CDP R AVR 1308/1504231071052	6,931.00
PESA0909063-07-061-336376	Regulador//////./CDP R AVR 1308/1504231071051	6,931.00
PESA0909063-09-058-336213	Bocina/////Perfec Choice/./.	11,600.00
PESA0909063-09-058-336214	Bocina/////Perfec Choice/./.	11,600.00
PESA0909063-09-058-336215	Bocina/////Perfec Choice/./.	11,600.00
PESA0909063-09-058-336216	Bocina/////Perfec Choice/./.	11,600.00
PESA0909063-09-058-336217	Bocina/////Perfec Choice/./.	11,600.00
PESA0909063-07-061-336377	Regulador//////./CDP R AVR 1308/1504231071053	6,931.00
PESA0909063-07-061-336378	Regulador//////./CDP R AVR 1308/1504231071050	6,931.00
PESA0909063-07-061-336379	Regulador//////./CDP R AVR 1308/1504231071049	6,931.00
PESA0909063-07-061-336380	Regulador//////./CDP R AVR 1308/1504231071286	6,931.00
PESA0909063-07-061-336381	Regulador//////./CDP R AVR 1308/1504231071288	6,931.00
PESA0909063-07-061-336382	Regulador//////./CDP R AVR 1308/1504231071287	6,931.00
PESA0909063-07-061-336383	Regulador//////./CDP R AVR 1308/1504231071285	6,931.00
PESA0909063-07-061-336384	Regulador//////./CDP R AVR 1308/1504231071283	6,931.00
PESA0909063-07-061-336385	Regulador//////./CDP R AVR 1308/1504231071284	6,931.00
PESA0909063-07-061-336386	Regulador//////./CDP R AVR 1308/1504231071282	6,931.00
PESA0909063-09-058-336231	Bocina/////Perfec Choice/./.	11,600.00
PESA0909063-09-058-336232	Bocina/////Perfec Choice/./.	11,600.00
PESA0909063-09-058-336233	Bocina/////Perfec Choice/./.	11,600.00
PESA0909063-09-058-336234	Bocina/////Perfec Choice/./.	11,600.00
PESA0909063-09-058-336235	Bocina/////Perfec Choice/./.	11,600.00
PESA0909063-07-061-336387	Regulador//////./CDP R AVR 1308/1504231071281	6,931.00
PESA0909063-07-061-336388	Regulador//////./CDP R AVR 1308/1504231071301	6,931.00
PESA0909063-07-061-336389	Regulador//////./CDP R AVR 1308/1504231071304	6,931.00
PESA0909063-07-061-336390	Regulador//////./CDP R AVR 1308/1504231071302	6,931.00
PESA0909063-07-061-336391	Regulador//////./CDP R AVR 1308/1504231071303	6,931.00
PESA0909063-09-058-336236	Bocina/////Perfec Choice/./.	11,600.00
PESA0909063-09-058-336237	Bocina/////Perfec Choice/./.	11,600.00
PESA0909063-09-058-336238	Bocina/////Perfec Choice/./.	11,600.00
PESA0909063-09-058-336239	Bocina/////Perfec Choice/./.	11,600.00
PESA0909063-09-058-336240	Bocina/////Perfec Choice/./.	11,600.00
PESA0909063-09-058-336241	Bocina/////Perfec Choice/./.	11,600.00
PESA0909063-09-058-336242	Bocina/////Perfec Choice/./.	11,600.00
PESA0909063-09-058-336243	Bocina/////Perfec Choice/./.	11,600.00
PESA0909063-09-058-336244	Bocina/////Perfec Choice/./.	11,600.00
PESA0909063-09-058-336245	Bocina/////Perfec Choice/./.	11,600.00
PESA0909063-07-061-336392	Regulador//////./CDP R AVR 1308/1504231071299	6,931.00
PESA0909063-07-061-336393	Regulador//////./CDP R AVR 1308/1504231071298	6,931.00
PESA0909063-07-061-336394	Regulador//////./CDP R AVR 1308/1504231071300	6,931.00
PESA0909063-07-061-336395	Regulador//////./CDP R AVR 1308/1504231071297	6,931.00
PESA0909063-07-061-336396	Regulador//////./CDP R AVR 1308/1504231071384	6,931.00
PESA0909063-09-058-336246	Bocina/////Perfec Choice/./.	11,600.00
PESA0909063-09-058-336247	Bocina/////Perfec Choice/./.	11,600.00
PESA0909063-09-058-336248	Bocina/////Perfec Choice/./.	11,600.00
PESA0909063-09-058-336249	Bocina/////Perfec Choice/./.	11,600.00
PESA0909063-09-058-336250	Bocina/////Perfec Choice/./.	11,600.00
PESA0909063-07-061-336397	Regulador//////./CDP R AVR 1308/1504231071383	6,931.00
PESA0909063-07-061-336398	Regulador//////./CDP R AVR 1308/1504231071381	6,931.00
PESA0909063-07-061-336399	Regulador//////./CDP R AVR 1308/1504231071382	6,931.00
PESA0909063-07-061-336400	Regulador//////./CDP R AVR 1308/1504231071378	6,931.00
PESA0909063-07-061-336401	Regulador//////./CDP R AVR 1308/1504231071377	6,931.00
PESA0909063-09-058-336251	Bocina/////Perfec Choice/./.	11,600.00
PESA0909063-09-058-336252	Bocina/////Perfec Choice/./.	11,600.00
PESA0909063-09-058-336253	Bocina/////Perfec Choice/./.	11,600.00
PESA0909063-09-058-336254	Bocina/////Perfec Choice/./.	11,600.00
PESA0909063-09-058-336255	Bocina/////Perfec Choice/./.	11,600.00
PESA0909063-07-061-336402	Regulador//////./CDP R AVR 1308/1504231071379	6,931.00
PESA0909063-07-061-336403	Regulador//////./CDP R AVR 1308/1504231071380	6,931.00
PESA0909063-07-061-336405	Regulador//////./CDP R AVR 1308/1504231070685	6,931.00
PESA0909063-07-061-336406	Regulador//////./CDP R AVR 1308/1504231070686	6,931.00
PESA0909063-07-061-336407	Regulador//////./CDP R AVR 1308/1504231070687	6,931.00
PESA0909063-09-058-336256	Bocina/////Perfec Choice/./.	11,600.00
PESA0909063-09-058-336257	Bocina/////Perfec Choice/./.	11,600.00

Código	Descripción del Bien Mueble	Valor en libros
PESA0909063-09-058-336258	Bocina/////Perfec Choice/./.	11,600.00
PESA0909063-09-058-336259	Bocina/////Perfec Choice/./.	11,600.00
PESA0909063-09-058-336260	Bocina/////Perfec Choice/./.	11,600.00
PESA0909063-07-061-336408	Regulador//////./CDP R AVR 1308/1504231070688	6,931.00
PESA0909063-07-061-336409	Regulador//////./CDP R AVR 1308/1504231070682	6,931.00
PESA0909063-07-061-336410	Regulador//////./CDP R AVR 1308/1504231070684	6,931.00
PESA0909063-07-061-336411	Regulador//////./CDP R AVR 1308/1504231070683	6,931.00
PESA0909063-07-061-336412	Regulador//////./CDP R AVR 1308/1504231070681	6,931.00
PESA0909063-09-058-336261	Bocina/////Perfec Choice/./.	11,600.00
PESA0909063-09-058-336262	Bocina/////Perfec Choice/./.	11,600.00
PESA0909063-09-058-336263	Bocina/////Perfec Choice/./.	11,600.00
PESA0909063-09-058-336264	Bocina/////Perfec Choice/./.	11,600.00
PESA0909063-09-058-336265	Bocina/////Perfec Choice/./.	11,600.00
PESA0909063-07-061-336413	Regulador//////./CDP R AVR 1308/1504231071398	6,931.00
PESA0909063-07-061-336414	Regulador//////./CDP R AVR 1308/1504231071399	6,931.00
PESA0909063-07-061-336415	Regulador//////./CDP R AVR 1308/1504231071400	6,931.00
PESA0909063-07-061-336416	Regulador//////./CDP R AVR 1308/1504231071397	6,931.00
PESA0909063-07-061-336417	Regulador//////./CDP R AVR 1308/1504231071394	6,931.00
PESA0909063-09-058-336266	Bocina/////Perfec Choice/./.	11,600.00
PESA0909063-09-058-336267	Bocina/////Perfec Choice/./.	11,600.00
PESA0909063-09-058-336268	Bocina/////Perfec Choice/./.	11,600.00
PESA0909063-09-058-336269	Bocina/////Perfec Choice/./.	11,600.00
PESA0909063-09-058-336296	Bocina/////Perfec Choice/./.	11,600.00
PESA0909063-07-061-336418	Regulador//////./CDP R AVR 1308/1504231071395	6,931.00
PESA0909063-07-061-336419	Regulador//////./CDP R AVR 1308/1504231071396	6,931.00
PESA0909063-07-061-336420	Regulador//////./CDP R AVR 1308/1504231071393	6,931.00
PESA0909063-07-061-336421	Regulador//////./CDP R AVR 1308/1504231070573	6,931.00
PESA0909063-07-061-336422	Regulador//////./CDP R AVR 1308/1504231070574	6,931.00
PESA0909063-09-058-336297	Bocina/////Perfec Choice/./.	11,600.00
PESA0909063-09-058-336298	Bocina/////Perfec Choice/./.	11,600.00
PESA0909063-09-058-336299	Bocina/////Perfec Choice/./.	11,600.00
PESA0909063-09-058-336300	Bocina/////Perfec Choice/./.	11,600.00
PESA0909063-09-058-336301	Bocina/////Perfec Choice/./.	11,600.00
PESA0909063-07-061-336423	Regulador//////./CDP R AVR 1308/1504231070576	6,931.00
PESA0909063-07-061-336424	Regulador//////./CDP R AVR 1308/1504231070575	6,931.00
PESA0909063-07-061-336425	Regulador//////./CDP R AVR 1308/1504231070571	6,931.00
PESA0909063-07-061-336426	Regulador//////./CDP R AVR 1308/1504231070570	6,931.00
PESA0909063-07-061-336427	Regulador//////./CDP R AVR 1308/1504231070569	6,931.00
PESA0909063-07-061-336428	Regulador//////./CDP R AVR 1308/1504231070572	6,931.00
PESA0909063-07-061-336429	Regulador//////./CDP R AVR 1308/1504231071359	6,931.00
PESA0909063-07-061-336430	Regulador//////./CDP R AVR 1308/1504231071358	6,931.00
PESA0909063-07-061-336432	Regulador//////./CDP R AVR 1308/1504231071360	6,931.00
PESA0909063-07-061-336437	Regulador//////./CDP R AVR 1308/1504231071355	6,931.00
PESA0909063-09-058-336302	Bocina/////Perfec Choice/./.	11,600.00
PESA0909063-09-058-336303	Bocina/////Perfec Choice/./.	11,600.00
PESA0909063-09-058-336304	Bocina/////Perfec Choice/./.	11,600.00
PESA0909063-09-058-336305	Bocina/////Perfec Choice/./.	11,600.00
PESA0909063-09-058-336306	Bocina/////Perfec Choice/./.	11,600.00
PESA0909063-07-061-336438	Regulador//////./CDP R AVR 1308/1504231071354	6,931.00
PESA0909063-07-061-336439	Regulador//////./CDP R AVR 1308/1504231071353	6,931.00
PESA0909063-07-061-336440	Regulador//////./CDP R AVR 1308/1504231071356	6,931.00
PESA0909063-07-061-336441	Regulador//////./CDP R AVR 1308/1504231071349	6,931.00
PESA0909063-07-061-336442	Regulador//////./CDP R AVR 1308/1504231071351	6,931.00
PESA0909063-09-058-336307	Bocina/////Perfec Choice/./.	11,600.00
PESA0909063-09-058-336308	Bocina/////Perfec Choice/./.	11,600.00
PESA0909063-09-058-336309	Bocina/////Perfec Choice/./.	11,600.00
PESA0909063-09-058-336310	Bocina/////Perfec Choice/./.	11,600.00
PESA0909063-09-058-336311	Bocina/////Perfec Choice/./.	11,600.00
PESA0909063-09-058-336312	Bocina/////Perfec Choice/./.	11,600.00
PESA0909063-07-061-336443	Regulador//////./CDP R AVR 1308/1504231071350	6,931.00
PESA0909063-07-061-336444	Regulador//////./CDP R AVR 1308/1504231071352	6,931.00
PESA0909063-07-061-336445	Regulador//////./CDP R AVR 1308/1504231071346	6,931.00
PESA0909063-07-061-336446	Regulador//////./CDP R AVR 1308/1504231071347	6,931.00
PESA0909063-07-061-336447	Regulador//////./CDP R AVR 1308/1504231071348	6,931.00
PESA0909063-09-058-336313	Bocina/////Perfec Choice/./.	11,600.00
PESA0909063-09-058-336314	Bocina/////Perfec Choice/./.	11,600.00
PESA0909063-09-058-336315	Bocina/////Perfec Choice/./.	11,600.00
PESA0909063-09-058-336316	Bocina/////Perfec Choice/./.	11,600.00
PESA0909063-09-058-336317	Bocina/////Perfec Choice/./.	11,600.00
PESA0909063-07-061-336448	Regulador//////./CDP R AVR 1308/1504231071345	6,931.00
PESA0909063-07-061-336449	Regulador//////./CDP R AVR 1308/1504231071495	6,931.00
PESA0909063-07-061-336450	Regulador//////./CDP R AVR 1308/1504231071493	6,931.00
PESA0909063-07-061-336451	Regulador//////./CDP R AVR 1308/1504231071494	6,931.00

Código	Descripción del Bien Mueble	Valor en libros
PESA0909063-07-061-336452	Regulador//////./CDP R AVR 1308/1504231071496	6,931.00
PESA0909063-09-058-336318	Bocina/////Perfec Choice/./.	11,600.00
PESA0909063-09-058-336319	Bocina/////Perfec Choice/./.	11,600.00
PESA0909063-09-058-336320	Bocina/////Perfec Choice/./.	11,600.00
PESA0909063-09-058-336321	Bocina/////Perfec Choice/./.	11,600.00
PESA0909063-09-058-336322	Bocina/////Perfec Choice/./.	11,600.00
PESA0909063-07-061-336453	Regulador//////./CDP R AVR 1308/1504231071490	6,931.00
PESA0909063-07-061-336454	Regulador//////./CDP R AVR 1308/1504231071491	6,931.00
PESA0909063-07-061-336455	Regulador//////./CDP R AVR 1308/1504231071489	6,931.00
PESA0909063-07-061-336456	Regulador//////./CDP R AVR 1308/1504231071492	6,931.00
PESA0909063-07-061-336457	Regulador//////./CDP R AVR 1308/1504231070639	6,931.00
PESA0909063-09-058-336323	Bocina/////Perfec Choice/./.	11,600.00
PESA0909063-09-058-336324	Bocina/////Perfec Choice/./.	11,600.00
PESA0909063-09-058-336325	Bocina/////Perfec Choice/./.	11,600.00
PESA0909063-09-058-336326	Bocina/////Perfec Choice/./.	11,600.00
PESA0909063-09-058-336327	Bocina/////Perfec Choice/./.	11,600.00
PESA0909063-07-061-336458	Regulador//////./CDP R AVR 1308/1504231070638	6,931.00
PESA0909063-07-061-336459	Regulador//////./CDP R AVR 1308/1504231070640	6,931.00
PESA0909063-07-061-336460	Regulador//////./CDP R AVR 1308/1504231070637	6,931.00
PESA0909063-07-061-336461	Regulador//////./CDP R AVR 1308/1504231070634	6,931.00
PESA0909063-07-061-336462	Regulador//////./CDP R AVR 1308/1504231070635	6,931.00
PESA0909063-07-061-336463	Regulador//////./CDP R AVR 1308/1504231070633	6,931.00
PESA0909063-07-061-336464	Regulador//////./CDP R AVR 1308/1504231070636	6,931.00
PESA0909063-07-061-336465	Regulador//////./CDP R AVR 1308/1504231071528	6,931.00
PESA0909063-07-061-336466	Regulador//////./CDP R AVR 1308/1504231071526	6,931.00
PESA0909063-07-061-336467	Regulador//////./CDP R AVR 1308/1504231071527	6,931.00
PESA0909063-09-058-336328	Bocina/////Perfec Choice/./.	11,600.00
PESA0909063-09-058-336329	Bocina/////Perfec Choice/./.	11,600.00
PESA0909063-09-058-336330	Bocina/////Perfec Choice/./.	11,600.00
PESA0909063-09-058-336331	Bocina/////Perfec Choice/./.	11,600.00
PESA0909063-09-058-336332	Bocina/////Perfec Choice/./.	11,600.00
PESA0909063-09-058-336333	Bocina/////Perfec Choice/./.	11,600.00
PESA0909063-09-058-336334	Bocina/////Perfec Choice/./.	11,600.00
PESA0909063-09-058-336335	Bocina/////Perfec Choice/./.	11,600.00
PESA0909063-09-058-336336	Bocina/////Perfec Choice/./.	11,600.00
PESA0909063-09-058-336337	Bocina/////Perfec Choice/./.	11,600.00
PESA0909063-07-061-336468	Regulador//////./CDP R AVR 1308/1504231071525	6,931.00
PESA0909063-07-061-336469	Regulador//////./CDP R AVR 1308/1504231071523	6,931.00
PESA0909063-07-061-336470	Regulador//////./CDP R AVR 1308/1504231071522	6,931.00
PESA0909063-07-061-336471	Regulador//////./CDP R AVR 1308/1504231071524	6,931.00
PESA0909063-07-061-336472	Regulador//////./CDP R AVR 1308/1504231071521	6,931.00
PESA0909063-09-058-336338	Bocina/////Perfec Choice/./.	11,600.00
PESA0909063-09-058-336339	Bocina/////Perfec Choice/./.	11,600.00
PESA0909063-09-058-336340	Bocina/////Perfec Choice/./.	11,600.00
PESA0909063-09-058-336341	Bocina/////Perfec Choice/./.	11,600.00
PESA0909063-09-058-336342	Bocina/////Perfec Choice/./.	11,600.00
PESA0909063-07-061-336473	Regulador//////./CDP R AVR 1308/1504231070295	6,931.00
PESA0909063-07-061-336474	Regulador//////./CDP R AVR 1308/1504231070293	6,931.00
PESA0909063-07-061-336475	Regulador//////./CDP R AVR 1308/1504111070294	6,931.00
PESA0909063-07-061-336476	Regulador//////./CDP R AVR 1308/1504231070296	6,931.00
PESA0909063-07-061-336477	Regulador//////./CDP R AVR 1308/1504231070290	6,931.00
PESA0909063-09-058-336343	Bocina/////Perfec Choice/./.	11,600.00
PESA0909063-09-058-336344	Bocina/////Perfec Choice/./.	11,600.00
PESA0909063-09-058-336345	Bocina/////Perfec Choice/./.	11,600.00
PESA0909063-09-058-336346	Bocina/////Perfec Choice/./.	11,600.00
PESA0909063-09-058-336347	Bocina/////Perfec Choice/./.	11,600.00
PESA0909063-07-061-336478	Regulador//////./CDP R AVR 1308/1504231070291	6,931.00
PESA0909063-07-061-336479	Regulador//////./CDP R AVR 1308/1504231070289	6,931.00
PESA0909063-07-061-336480	Regulador//////./CDP R AVR 1308/1504231070292	6,931.00
PESA0909063-07-061-336481	Regulador//////./CDP R AVR 1308/1504231071048	6,931.00
PESA0909063-07-061-336482	Regulador//////./CDP R AVR 1308/1504231071047	6,931.00
PESA0909063-09-058-336404	Bocina/////Perfec Choice/./.	11,600.00
PESA0909063-09-058-336433	Bocina/////Perfec Choice/./.	11,600.00
PESA0909063-09-058-336434	Bocina/////Perfec Choice/./.	11,600.00
PESA0909063-09-058-336435	Bocina/////Perfec Choice/./.	11,600.00
PESA0909063-09-058-336436	Bocina/////Perfec Choice/./.	11,600.00
PESA0909063-07-061-336483	Regulador//////./CDP R AVR 1308/1504231071045	6,931.00
PESA0909063-07-061-336484	Regulador//////./CDP R AVR 1308/1504231071046	6,931.00
PESA0909063-07-061-336485	Regulador//////./CDP R AVR 1308/1504231071042	6,931.00
PESA0909063-07-061-336486	Regulador//////./CDP R AVR 1308/1504231071043	6,931.00
PESA0909063-07-061-336487	Regulador//////./CDP R AVR 1308/1504231071044	6,931.00
PESA0909063-09-058-336489	Bocina/////Perfec Choice/./.	11,600.00
PESA0909063-09-058-336490	Bocina/////Perfec Choice/./.	11,600.00

Código	Descripción del Bien Mueble	Valor en libros
PESA0909063-09-058-336491	Bocina/////Perfec Choice/./.	11,600.00
PESA0909063-09-058-336492	Bocina/////Perfec Choice/./.	11,600.00
PESA0909063-09-058-336493	Bocina/////Perfec Choice/./.	11,600.00
PESA0909063-09-058-336494	Bocina/////Perfec Choice/./.	11,600.00
PESA0909063-09-058-336495	Bocina/////Perfec Choice/./.	11,600.00
PESA0909063-09-058-336496	Bocina/////Perfec Choice/./.	11,600.00
PESA0909063-09-058-336497	Bocina/////Perfec Choice/./.	11,600.00
PESA0909063-09-058-336498	Bocina/////Perfec Choice/./.	11,600.00
PESA0909063-10-130-335299	CAÑON PROYECTOR//////MIMIO 280T/PW035090331A	23,200.00
PESA0909063-10-130-335300	CAÑON PROYECTOR//////MIMIO 280T/PW035090319A	23,200.00
PESA0909063-10-130-335301	CAÑON PROYECTOR//////MIMIO 280T/PW035260337A	23,200.00
PESA0909063-10-130-335302	CAÑON PROYECTOR//////MIMIO 280T/PW035260313A	23,200.00
PESA0909063-10-130-335303	CAÑON PROYECTOR//////MIMIO 280T/PW035260314A	23,200.00
PESA0909063-10-130-335304	CAÑON PROYECTOR//////MIMIO 280T/PW035050307A	23,200.00
PESA0909063-10-130-335305	CAÑON PROYECTOR//////MIMIO 280T/PW035050303A	23,200.00
PESA0909063-10-130-335306	CAÑON PROYECTOR//////MIMIO 280T/PW035050304A	23,200.00
PESA0909063-10-130-335307	CAÑON PROYECTOR//////MIMIO 280T/PW035260143A	23,200.00
PESA0909063-10-130-335317	CAÑON PROYECTOR//////MIMIO 280T/PW035050375A	23,200.00
PESA0909063-10-130-335318	CAÑON PROYECTOR//////MIMIO 280T/PW035050393A	23,200.00
PESA0909063-10-130-335319	CAÑON PROYECTOR//////MIMIO 280T/PW035050382A	23,200.00
PESA0909063-10-130-335320	CAÑON PROYECTOR//////MIMIO 280T/PW035050382A	23,200.00
PESA0909063-10-130-335321	CAÑON PROYECTOR//////MIMIO 280T/PW035050384A	23,200.00
PESA0909063-10-130-335335	CAÑON PROYECTOR//////MIMIO 280T/PW035050390A	23,200.00
PESA0909063-10-130-335336	CAÑON PROYECTOR//////MIMIO 280T/PW035050378A	23,200.00
PESA0909063-10-130-335337	CAÑON PROYECTOR//////MIMIO 280T/PW035050383A	23,200.00
PESA0909063-10-130-335338	CAÑON PROYECTOR//////MIMIO 280T/PW035050377A	23,200.00
PESA0909063-10-130-335339	CAÑON PROYECTOR//////MIMIO 280T/PW035050388A	23,200.00
PESA0909063-10-130-335340	CAÑON PROYECTOR//////MIMIO 280T/PW035050380A	23,200.00
PESA0909063-10-130-335341	CAÑON PROYECTOR//////MIMIO 280T/PW035050379A	23,200.00
PESA0909063-10-130-335342	CAÑON PROYECTOR//////MIMIO 280T/PW035050381A	23,200.00
PESA0909063-10-130-335343	CAÑON PROYECTOR//////MIMIO 280T/PW035090138A	23,200.00
PESA0909063-10-130-335344	CAÑON PROYECTOR//////MIMIO 280T/PW035090143A	23,200.00
PESA0909063-10-130-335345	CAÑON PROYECTOR//////MIMIO 280T/PW035090130A	23,200.00
PESA0909063-10-130-335346	CAÑON PROYECTOR//////MIMIO 280T/PW035090133A	23,200.00
PESA0909063-10-130-335347	CAÑON PROYECTOR//////MIMIO 280T/PW035090135A	23,200.00
PESA0909063-10-130-335348	CAÑON PROYECTOR//////MIMIO 280T/PW035090139A	23,200.00
PESA0909063-10-130-335349	CAÑON PROYECTOR//////MIMIO 280T/PW035090141A	23,200.00
PESA0909063-10-130-335350	CAÑON PROYECTOR//////MIMIO 280T/PW035090126A	23,200.00
PESA0909063-10-130-335351	CAÑON PROYECTOR//////MIMIO 280T/PW035090132A	23,200.00
PESA0909063-10-130-335352	CAÑON PROYECTOR//////MIMIO 280T/PW035090125A	23,200.00
PESA0909063-10-130-335353	CAÑON PROYECTOR//////MIMIO 280T/PW035090134A	23,200.00
PESA0909063-10-130-335354	CAÑON PROYECTOR//////MIMIO 280T/PW035090136A	23,200.00
PESA0909063-10-130-335355	CAÑON PROYECTOR//////MIMIO 280T/PW035090140A	23,200.00
PESA0909063-10-130-335356	CAÑON PROYECTOR//////MIMIO 280T/PW035090137A	23,200.00
PESA0909063-10-130-335357	CAÑON PROYECTOR//////MIMIO 280T/PW035090124A	23,200.00
PESA0909063-10-130-335358	CAÑON PROYECTOR//////MIMIO 280T/PW035090127A	23,200.00
PESA0909063-10-130-335359	CAÑON PROYECTOR//////MIMIO 280T/PW035090128A	23,200.00
PESA0909063-10-130-335360	CAÑON PROYECTOR//////MIMIO 280T/PW035090131A	23,200.00
PESA0909063-10-130-335361	CAÑON PROYECTOR//////MIMIO 280T/PW035090129A	23,200.00
PESA0909063-10-130-335362	CAÑON PROYECTOR//////MIMIO 280T/PW035260153A	23,200.00
PESA0909063-10-130-335363	CAÑON PROYECTOR//////MIMIO 280T/PW035050314A	23,200.00
PESA0909063-10-130-335364	CAÑON PROYECTOR//////MIMIO 280T/PW035050313A	23,200.00
PESA0909063-10-130-335365	CAÑON PROYECTOR//////MIMIO 280T/PW035260309A	23,200.00
PESA0909063-10-130-335366	CAÑON PROYECTOR//////MIMIO 280T/PW035260333A	23,200.00
PESA0909063-10-130-335367	CAÑON PROYECTOR//////MIMIO 280T/PW035260330A	23,200.00
PESA0909063-10-130-335368	CAÑON PROYECTOR//////MIMIO 280T/PW035090311A	23,200.00
PESA0909063-10-130-335369	CAÑON PROYECTOR//////MIMIO 280T/PW035090315A	23,200.00
PESA0909063-10-130-335370	CAÑON PROYECTOR//////MIMIO 280T/PW035090314A	23,200.00
PESA0909063-10-130-335371	CAÑON PROYECTOR//////MIMIO 280T/PW035090101A	23,200.00
PESA0909063-10-130-335372	CAÑON PROYECTOR//////MIMIO 280T/PW035090100A	23,200.00
PESA0909063-10-130-335373	CAÑON PROYECTOR//////MIMIO 280T/PW035090096A	23,200.00
PESA0909063-10-130-335374	CAÑON PROYECTOR//////MIMIO 280T/PW035090092A	23,200.00
PESA0909063-10-130-335375	CAÑON PROYECTOR//////MIMIO 280T/PW035090088A	23,200.00
PESA0909063-10-130-335376	CAÑON PROYECTOR//////MIMIO 280T/PW035090097A	23,200.00
PESA0909063-10-130-335377	CAÑON PROYECTOR//////MIMIO 280T/PW035090230A	23,200.00
PESA0909063-10-130-335378	CAÑON PROYECTOR//////MIMIO 280T/PW035090219A	23,200.00
PESA0909063-10-130-335379	CAÑON PROYECTOR//////MIMIO 280T/PW035090215A	23,200.00
PESA0909063-10-130-335380	CAÑON PROYECTOR//////MIMIO 280T/PW035090204A	23,200.00
PESA0909063-10-130-335381	CAÑON PROYECTOR//////MIMIO 280T/PW035260148A	23,200.00
PESA0909063-10-130-335382	CAÑON PROYECTOR//////MIMIO 280T/PW035260147A	23,200.00
PESA0909063-10-130-335383	CAÑON PROYECTOR//////MIMIO 280T/PW035260141A	23,200.00
PESA0909063-10-130-335384	CAÑON PROYECTOR//////MIMIO 280T/PW035250081A	23,200.00
PESA0909063-10-130-335385	CAÑON PROYECTOR//////MIMIO 280T/PW035250086A	23,200.00

Código	Descripción del Bien Mueble	Valor en libros
PESA0909063-10-130-335386	CAÑON PROYECTOR///////MIMIO 280T/PW035250088A	23,200.00
PESA0909063-10-130-335387	CAÑON PROYECTOR///////MIMIO 280T/PW035250092A	23,200.00
PESA0909063-10-130-335388	CAÑON PROYECTOR///////MIMIO 280T/PW035250083A	23,200.00
PESA0909063-10-130-335389	CAÑON PROYECTOR///////MIMIO 280T/PW035250084A	23,200.00
PESA0909063-10-130-335390	CAÑON PROYECTOR///////MIMIO 280T/PW035250085A	23,200.00
PESA0909063-10-130-335391	CAÑON PROYECTOR///////MIMIO 280T/PW035250087A	23,200.00
PESA0909063-10-130-335392	CAÑON PROYECTOR///////MIMIO 280T/PW035250089A	23,200.00
PESA0909063-10-130-335393	CAÑON PROYECTOR///////MIMIO 280T/PW035250091A	23,200.00
PESA0909063-10-130-335394	CAÑON PROYECTOR///////MIMIO 280T/PW035090327A	23,200.00
PESA0909063-10-130-335395	CAÑON PROYECTOR///////MIMIO 280T/PW035090329A	23,200.00
PESA0909063-10-130-335396	CAÑON PROYECTOR///////MIMIO 280T/PW035090087A	23,200.00
PESA0909063-10-130-335397	CAÑON PROYECTOR///////MIMIO 280T/PW035090086A	23,200.00
PESA0909063-10-130-335398	CAÑON PROYECTOR///////MIMIO 280T/PW035090085A	23,200.00
PESA0909063-10-130-335399	CAÑON PROYECTOR///////MIMIO 280T/PW035090084A	23,200.00
PESA0909063-10-130-335517	CAÑON PROYECTOR///////MIMIO 280T/PW035090310A	23,200.00
PESA0909063-10-130-335518	CAÑON PROYECTOR///////MIMIO 280T/PW035090305A	23,200.00
PESA0909063-10-130-335519	CAÑON PROYECTOR///////MIMIO 280T/PW035090304A	23,200.00
PESA0909063-10-130-335520	CAÑON PROYECTOR///////MIMIO 280T/PW035090309A	23,200.00
PESA0909063-10-130-335521	CAÑON PROYECTOR///////MIMIO 280T/PW035090313A	23,200.00
PESA0909063-10-130-335522	CAÑON PROYECTOR///////MIMIO 280T/PW035090307A	23,200.00
PESA0909063-10-130-335523	CAÑON PROYECTOR///////MIMIO 280T/PW035090306A	23,200.00
PESA0909063-10-130-335524	CAÑON PROYECTOR///////MIMIO 280T/PW035090323A	23,200.00
PESA0909063-10-130-335525	CAÑON PROYECTOR///////MIMIO 280T/PW035260139A	23,200.00
PESA0909063-10-130-335526	CAÑON PROYECTOR///////MIMIO 280T/PW035260303A	23,200.00
PESA0909063-10-130-335527	CAÑON PROYECTOR///////MIMIO 280T/PW035050299A	23,200.00
PESA0909063-10-130-335528	CAÑON PROYECTOR///////MIMIO 280T/PW035260305A	23,200.00
PESA0909063-10-130-335529	CAÑON PROYECTOR///////MIMIO 280T/PW035050302A	23,200.00
PESA0909063-10-130-335530	CAÑON PROYECTOR///////MIMIO 280T/PW035050306A	23,200.00
PESA0909063-10-130-335531	CAÑON PROYECTOR///////MIMIO 280T/PW035050298A	23,200.00
PESA0909063-10-130-335532	CAÑON PROYECTOR///////MIMIO 280T/PW035260301A	23,200.00
PESA0909063-10-130-335533	CAÑON PROYECTOR///////MIMIO 280T/PW035050296A	23,200.00
PESA0909063-10-130-335534	CAÑON PROYECTOR///////MIMIO 280T/PW035050295A	23,200.00
PESA0909063-10-130-335535	CAÑON PROYECTOR///////MIMIO 280T/PW035050297A	23,200.00
PESA0909063-10-130-335536	CAÑON PROYECTOR///////MIMIO 280T/PW035050305A	23,200.00
PESA0909063-10-130-335537	CAÑON PROYECTOR///////MIMIO 280T/PW035050301A	23,200.00
PESA0909063-10-130-335538	CAÑON PROYECTOR///////MIMIO 280T/PW035260142A	23,200.00
PESA0909063-10-130-335539	CAÑON PROYECTOR///////MIMIO 280T/PW035050310A	23,200.00
PESA0909063-10-130-335540	CAÑON PROYECTOR///////MIMIO 280T/PW035260144A	23,200.00
PESA0909063-10-130-335541	CAÑON PROYECTOR///////MIMIO 280T/PW035050300A	23,200.00
PESA0909063-10-130-335542	CAÑON PROYECTOR///////MIMIO 280T/PW035050309A	23,200.00
PESA0909063-10-130-335543	CAÑON PROYECTOR///////MIMIO 280T/PW035260311A	23,200.00
PESA0909063-10-130-335544	CAÑON PROYECTOR///////MIMIO 280T/PW035090316A	23,200.00
PESA0909063-10-130-335545	CAÑON PROYECTOR///////MIMIO 280T/PW035090308A	23,200.00
PESA0909063-10-130-335546	CAÑON PROYECTOR///////MIMIO 280T/PW035090312A	23,200.00
PESA0909063-10-130-335547	CAÑON PROYECTOR///////MIMIO 280T/PW035090317A	23,200.00
PESA0909063-10-130-335548	CAÑON PROYECTOR///////MIMIO 280T/PW035090324A	23,200.00
PESA0909063-10-130-335549	CAÑON PROYECTOR///////MIMIO 280T/PW035260138A	23,200.00
PESA0909063-10-130-335550	CAÑON PROYECTOR///////MIMIO 280T/PW035260156A	23,200.00
PESA0909063-10-130-335551	CAÑON PROYECTOR///////MIMIO 280T/PW035260137A	23,200.00
PESA0909063-10-130-335552	CAÑON PROYECTOR///////MIMIO 280T/PW035250090A	23,200.00
PESA0909063-10-130-335553	CAÑON PROYECTOR///////MIMIO 280T/PW035250082A	23,200.00
PESA0909063-10-130-335554	CAÑON PROYECTOR///////MIMIO 280T/PW035250096A	23,200.00
PESA0909063-10-130-335555	CAÑON PROYECTOR///////MIMIO 280T/PW035250094A	23,200.00
PESA0909063-10-130-335556	CAÑON PROYECTOR///////MIMIO 280T/PW035260151A	23,200.00
PESA0909063-10-130-335557	CAÑON PROYECTOR///////MIMIO 280T/PW035260152A	23,200.00
PESA0909063-10-130-335558	CAÑON PROYECTOR///////MIMIO 280T/PW035260155A	23,200.00
PESA0909063-10-130-335559	CAÑON PROYECTOR///////MIMIO 280T/PW035090090A	23,200.00
PESA0909063-10-130-335560	CAÑON PROYECTOR///////MIMIO 280T/PW035090094A	23,200.00
PESA0909063-10-130-335678	CAÑON PROYECTOR///////MIMIO 280T/PW035090089A	23,200.00
PESA0909063-10-130-335679	CAÑON PROYECTOR///////MIMIO 280T/PW035090091A	23,200.00
PESA0909063-10-130-335680	CAÑON PROYECTOR///////MIMIO 280T/PW035090093A	23,200.00
PESA0909063-10-130-335681	CAÑON PROYECTOR///////MIMIO 280T/PW035090095A	23,200.00
PESA0909063-10-130-335682	CAÑON PROYECTOR///////MIMIO 280T/PW035260091A	23,200.00
PESA0909063-10-130-335684	CAÑON PROYECTOR///////MIMIO 280T/PW035090102A	23,200.00
PESA0909063-10-130-335685	CAÑON PROYECTOR///////MIMIO 280T/PW035090328A	23,200.00
PESA0909063-10-130-335686	CAÑON PROYECTOR///////MIMIO 280T/PW035090103A	23,200.00
PESA0909063-10-130-335687	CAÑON PROYECTOR///////MIMIO 280T/PW035090099A	23,200.00
PESA0909063-10-130-335688	CAÑON PROYECTOR///////MIMIO 280T/PW035260085A	23,200.00
PESA0909063-10-130-335689	CAÑON PROYECTOR///////MIMIO 280T/PW035260092A	23,200.00
PESA0909063-10-130-335690	CAÑON PROYECTOR///////MIMIO 280T/PW035260090A	23,200.00
PESA0909063-10-130-335691	CAÑON PROYECTOR///////MIMIO 280T/PW035250097A	23,200.00
PESA0909063-10-130-335692	CAÑON PROYECTOR///////MIMIO 280T/PW035250097A	23,200.00
PESA0909063-10-130-335693	CAÑON PROYECTOR///////MIMIO 280T/PW035250100A	23,200.00

Código	Descripción del Bien Mueble	Valor en libros
PESA0909063-10-130-335694	CAÑON PROYECTOR///////MIMIO 280T/PW035250093A	23,200.00
PESA0909063-10-130-335695	CAÑON PROYECTOR///////MIMIO 280T/PW035250099A	23,200.00
PESA0909063-10-130-335696	CAÑON PROYECTOR///////MIMIO 280T/PW035090193A	23,200.00
PESA0909063-10-130-335697	CAÑON PROYECTOR///////MIMIO 280T/PW035090188A	23,200.00
PESA0909063-10-130-335698	CAÑON PROYECTOR///////MIMIO 280T/PW035090332A	23,200.00
PESA0909063-10-130-335699	CAÑON PROYECTOR///////MIMIO 280T/PW035090325A	23,200.00
PESA0909063-10-130-335700	CAÑON PROYECTOR///////MIMIO 280T/PW035090354A	23,200.00
PESA0909063-10-130-335701	CAÑON PROYECTOR///////MIMIO 280T/PW035090339A	23,200.00
PESA0909063-10-130-335702	CAÑON PROYECTOR///////MIMIO 280T/PW035090356A	23,200.00
PESA0909063-10-130-335703	CAÑON PROYECTOR///////MIMIO 280T/PW035090336A	23,200.00
PESA0909063-10-130-335714	CAÑON PROYECTOR///////MIMIO 280T/PW035090333A	23,200.00
PESA0909063-10-130-335715	CAÑON PROYECTOR///////MIMIO 280T/PW035090326A	23,200.00
PESA0909063-10-130-335716	CAÑON PROYECTOR///////MIMIO 280T/PW035090340A	23,200.00
PESA0909063-10-130-335717	CAÑON PROYECTOR///////MIMIO 280T/PW035090337A	23,200.00
PESA0909063-10-130-335718	CAÑON PROYECTOR///////MIMIO 280T/PW035090190A	23,200.00
PESA0909063-10-130-335846	CAÑON PROYECTOR///////MIMIO 280T/PW035090192A	23,200.00
PESA0909063-10-130-335847	CAÑON PROYECTOR///////MIMIO 280T/PW035090185A	23,200.00
PESA0909063-10-130-335848	CAÑON PROYECTOR///////MIMIO 280T/PW035090202A	23,200.00
PESA0909063-10-130-335849	CAÑON PROYECTOR///////MIMIO 280T/PW035090198A	23,200.00
PESA0909063-10-130-335850	CAÑON PROYECTOR///////MIMIO 280T/PW035090195A	23,200.00
PESA0909063-10-130-335851	CAÑON PROYECTOR///////MIMIO 280T/PW035090189A	23,200.00
PESA0909063-10-130-335852	CAÑON PROYECTOR///////MIMIO 280T/PW035090187A	23,200.00
PESA0909063-10-130-335853	CAÑON PROYECTOR///////MIMIO 280T/PW035090186A	23,200.00
PESA0909063-10-130-335854	CAÑON PROYECTOR///////MIMIO 280T/PW035090191A	23,200.00
PESA0909063-10-130-335855	CAÑON PROYECTOR///////MIMIO 280T/PW035050265A	23,200.00
PESA0909063-10-130-335856	CAÑON PROYECTOR///////MIMIO 280T/PW035260315A	23,200.00
PESA0909063-10-130-335857	CAÑON PROYECTOR///////MIMIO 280T/PW035260299A	23,200.00
PESA0909063-10-130-335858	CAÑON PROYECTOR///////MIMIO 280T/PW035260298A	23,200.00
PESA0909063-10-130-335859	CAÑON PROYECTOR///////MIMIO 280T/PW035260300A	23,200.00
PESA0909063-10-130-335860	CAÑON PROYECTOR///////MIMIO 280T/PW035260306A	23,200.00
PESA0909063-10-130-335861	CAÑON PROYECTOR///////MIMIO 280T/PW035260310A	23,200.00
PESA0909063-10-130-335862	CAÑON PROYECTOR///////MIMIO 280T/PW035260297A	23,200.00
PESA0909063-10-130-335863	CAÑON PROYECTOR///////MIMIO 280T/PW035260302A	23,200.00
PESA0909063-10-130-335864	CAÑON PROYECTOR///////MIMIO 280T/PW035090214A	23,200.00
PESA0909063-10-130-335865	CAÑON PROYECTOR///////MIMIO 280T/PW035090217A	23,200.00
PESA0909063-10-130-335866	CAÑON PROYECTOR///////MIMIO 280T/PW035090206A	23,200.00
PESA0909063-10-130-335867	CAÑON PROYECTOR///////MIMIO 280T/PW035090208A	23,200.00
PESA0909063-10-130-335868	CAÑON PROYECTOR///////MIMIO 280T/PW035090222A	23,200.00
PESA0909063-10-130-335869	CAÑON PROYECTOR///////MIMIO 280T/PW035090221A	23,200.00
PESA0909063-10-130-335870	CAÑON PROYECTOR///////MIMIO 280T/PW035090216A	23,200.00
PESA0909063-10-130-335871	CAÑON PROYECTOR///////MIMIO 280T/PW035090210A	23,200.00
PESA0909063-10-130-335872	CAÑON PROYECTOR///////MIMIO 280T/PW035090211A	23,200.00
PESA0909063-10-130-335873	CAÑON PROYECTOR///////MIMIO 280T/PW035090209A	23,200.00
PESA0909063-10-130-335874	CAÑON PROYECTOR///////MIMIO 280T/PW035090212A	23,200.00
PESA0909063-10-130-335875	CAÑON PROYECTOR///////MIMIO 280T/PW035090213A	23,200.00
PESA0909063-10-130-335876	CAÑON PROYECTOR///////MIMIO 280T/PW035090197A	23,200.00
PESA0909063-10-130-335877	CAÑON PROYECTOR///////MIMIO 280T/PW035090196A	23,200.00
PESA0909063-10-130-335878	CAÑON PROYECTOR///////MIMIO 280T/PW035090203A	23,200.00
PESA0909063-10-130-335879	CAÑON PROYECTOR///////MIMIO 280T/PW035090194A	23,200.00
PESA0909063-10-130-335880	CAÑON PROYECTOR///////MIMIO 280T/PW035090199A	23,200.00
PESA0909063-10-130-335881	CAÑON PROYECTOR///////MIMIO 280T/PW035090184A	23,200.00
PESA0909063-10-130-335882	CAÑON PROYECTOR///////MIMIO 280T/PW035050261A	23,200.00
PESA0909063-10-130-335883	CAÑON PROYECTOR///////MIMIO 280T/PW035050270A	23,200.00
PESA0909063-10-130-335884	CAÑON PROYECTOR///////MIMIO 280T/PW035050263A	23,200.00
PESA0909063-10-130-335885	CAÑON PROYECTOR///////MIMIO 280T/PW035050260A	23,200.00
PESA0909063-10-130-335886	CAÑON PROYECTOR///////MIMIO 280T/PW035050257A	23,200.00
PESA0909063-10-130-335887	CAÑON PROYECTOR///////MIMIO 280T/PW035050259A	23,200.00
PESA0909063-10-130-335888	CAÑON PROYECTOR///////MIMIO 280T/PW035050255A	23,200.00
PESA0909063-10-130-335889	CAÑON PROYECTOR///////MIMIO 280T/PW035050272A	23,200.00
PESA0909063-10-130-335890	CAÑON PROYECTOR///////MIMIO 280T/PW035050262A	23,200.00
PESA0909063-10-130-335891	CAÑON PROYECTOR///////MIMIO 280T/PW035050269A	23,200.00
PESA0909063-10-130-335892	CAÑON PROYECTOR///////MIMIO 280T/PW035050274A	23,200.00
PESA0909063-10-130-335893	CAÑON PROYECTOR///////MIMIO 280T/PW035050258A	23,200.00
PESA0909063-10-130-335894	CAÑON PROYECTOR///////MIMIO 280T/PW035260321A	23,200.00
PESA0909063-10-130-335895	CAÑON PROYECTOR///////MIMIO 280T/PW035260336A	23,200.00
PESA0909063-10-130-335896	CAÑON PROYECTOR///////MIMIO 280T/PW035260332A	23,200.00
PESA0909063-10-130-335897	CAÑON PROYECTOR///////MIMIO 280T/PW035260317A	23,200.00
PESA0909063-10-130-335898	CAÑON PROYECTOR///////MIMIO 280T/PW035260325A	23,200.00
PESA0909063-10-130-335899	CAÑON PROYECTOR///////MIMIO 280T/PW035260323A	23,200.00
PESA0909063-10-130-335900	CAÑON PROYECTOR///////MIMIO 280T/PW035260316A	23,200.00
PESA0909063-10-130-335901	CAÑON PROYECTOR///////MIMIO 280T/PW035260304A	23,200.00
PESA0909063-10-130-335902	CAÑON PROYECTOR///////MIMIO 280T/PW035260308A	23,200.00
PESA0909063-10-130-335903	CAÑON PROYECTOR///////MIMIO 280T/PW035260312A	23,200.00

Código	Descripción del Bien Mueble	Valor en libros
PESA0909063-10-130-336003	CAÑON PROYECTOR//////MIMIO 280T/PW035260328A	23,200.00
PESA0909063-10-130-336004	CAÑON PROYECTOR//////MIMIO 280T/PW035260326A	23,200.00
PESA0909063-10-130-336005	CAÑON PROYECTOR//////MIMIO 280T/PW035260334A	23,200.00
PESA0909063-10-130-336006	CAÑON PROYECTOR//////MIMIO 280T/PW035260338A	23,200.00
PESA0909063-10-130-336007	CAÑON PROYECTOR//////MIMIO 280T/PW035260329A	23,200.00
PESA0909063-10-130-336008	CAÑON PROYECTOR//////MIMIO 280T/PW035260324A	23,200.00
PESA0909063-10-130-336009	CAÑON PROYECTOR//////MIMIO 280T/PW035260327A	23,200.00
PESA0909063-10-130-336010	CAÑON PROYECTOR//////MIMIO 280T/PW035260320A	23,200.00
PESA0909063-10-130-336011	CAÑON PROYECTOR//////MIMIO 280T/PW035260318A	23,200.00
PESA0909063-10-130-336012	CAÑON PROYECTOR//////MIMIO 280T/PW035260322A	23,200.00
PESA0909063-10-130-336013	CAÑON PROYECTOR//////MIMIO 280T/PW035260093A	23,200.00
PESA0909063-10-130-336014	CAÑON PROYECTOR//////MIMIO 280T/PW035260079A	23,200.00
PESA0909063-10-130-336015	CAÑON PROYECTOR//////MIMIO 280T/PW035260088A	23,200.00
PESA0909063-10-130-336016	CAÑON PROYECTOR//////MIMIO 280T/PW035260089A	23,200.00
PESA0909063-10-130-336017	CAÑON PROYECTOR//////MIMIO 280T/PW035260078A	23,200.00
PESA0909063-10-130-336018	CAÑON PROYECTOR//////MIMIO 280T/PW035260086A	23,200.00
PESA0909063-10-130-336019	CAÑON PROYECTOR//////MIMIO 280T/PW035260072A	23,200.00
PESA0909063-10-130-336020	CAÑON PROYECTOR//////MIMIO 280T/PW035260096A	23,200.00
PESA0909063-10-130-336021	CAÑON PROYECTOR//////MIMIO 280T/PW035260095A	23,200.00
PESA0909063-10-130-336022	CAÑON PROYECTOR//////MIMIO 280T/PW035260082A	23,200.00
PESA0909063-10-130-336023	CAÑON PROYECTOR//////MIMIO 280T/PW035260080A	23,200.00
PESA0909063-10-130-336024	CAÑON PROYECTOR//////MIMIO 280T/PW035050253A	23,200.00
PESA0909063-10-130-336025	CAÑON PROYECTOR//////MIMIO 280T/PW035050252A	23,200.00
PESA0909063-10-130-336026	CAÑON PROYECTOR//////MIMIO 280T/PW035050241A	23,200.00
PESA0909063-10-130-336027	CAÑON PROYECTOR//////MIMIO 280T/PW035050256A	23,200.00
PESA0909063-10-130-336028	CAÑON PROYECTOR//////MIMIO 280T/PW035050254A	23,200.00
PESA0909063-10-130-336029	CAÑON PROYECTOR//////MIMIO 280T/PW035260094A	23,200.00
PESA0909063-10-130-336030	CAÑON PROYECTOR//////MIMIO 280T/PW035090357A	23,200.00
PESA0909063-10-130-336031	CAÑON PROYECTOR//////MIMIO 280T/PW035090361A	23,200.00
PESA0909063-10-130-336032	CAÑON PROYECTOR//////MIMIO 280T/PW035260214A	23,200.00
PESA0909063-10-130-336033	CAÑON PROYECTOR//////MIMIO 280T/PW035260212A	23,200.00
PESA0909063-10-130-336034	CAÑON PROYECTOR//////MIMIO 280T/PW035260207A	23,200.00
PESA0909063-10-130-336035	CAÑON PROYECTOR//////MIMIO 280T/PW035260208A	23,200.00
PESA0909063-10-130-336049	CAÑON PROYECTOR//////MIMIO 280T/PW035260206A	23,200.00
PESA0909063-10-130-336050	CAÑON PROYECTOR//////MIMIO 280T/PW035260205A	23,200.00
PESA0909063-10-130-336051	CAÑON PROYECTOR//////MIMIO 280T/PW035260210A	23,200.00
PESA0909063-10-130-336052	CAÑON PROYECTOR//////MIMIO 280T/PW035260204A	23,200.00
PESA0909063-10-130-336053	CAÑON PROYECTOR//////MIMIO 280T/PW035260209A	23,200.00
PESA0909063-10-130-336054	CAÑON PROYECTOR//////MIMIO 280T/PW035260211A	23,200.00
PESA0909063-10-130-336055	CAÑON PROYECTOR//////MIMIO 280T/PW035260217A	23,200.00
PESA0909063-10-130-336056	CAÑON PROYECTOR//////MIMIO 280T/PW035260213A	23,200.00
PESA0909063-10-130-336057	CAÑON PROYECTOR//////MIMIO 280T/PW035090343A	23,200.00
PESA0909063-10-130-336058	CAÑON PROYECTOR//////MIMIO 280T/PW035090344A	23,200.00
PESA0909063-10-130-336059	CAÑON PROYECTOR//////MIMIO 280T/PW035090341A	23,200.00
PESA0909063-10-130-336060	CAÑON PROYECTOR//////MIMIO 280T/PW035090349A	23,200.00
PESA0909063-10-130-336061	CAÑON PROYECTOR//////MIMIO 280T/PW035090350A	23,200.00
PESA0909063-10-130-336062	CAÑON PROYECTOR//////MIMIO 280T/PW035090362A	23,200.00
PESA0909063-10-130-336063	CAÑON PROYECTOR//////MIMIO 280T/PW035090502A	23,200.00
PESA0909063-10-130-336064	CAÑON PROYECTOR//////MIMIO 280T/PW035050428A	23,200.00
PESA0909063-10-130-336065	CAÑON PROYECTOR//////MIMIO 280T/PW035090061A	23,200.00
PESA0909063-10-130-336066	CAÑON PROYECTOR//////MIMIO 280T/PW035260275A	23,200.00
PESA0909063-10-130-336067	CAÑON PROYECTOR//////MIMIO 280T/PW035050427A	23,200.00
PESA0909063-10-130-336068	CAÑON PROYECTOR//////MIMIO 280T/PW035050416A	23,200.00
PESA0909063-10-130-336069	CAÑON PROYECTOR//////MIMIO 280T/PW035090063A	23,200.00
PESA0909063-10-130-336070	CAÑON PROYECTOR//////MIMIO 280T/PW035260271A	23,200.00
PESA0909063-10-130-336071	CAÑON PROYECTOR//////MIMIO 280T/PW035050429A	23,200.00
PESA0909063-10-130-336072	CAÑON PROYECTOR//////MIMIO 280T/PW035050425A	23,200.00
PESA0909063-10-130-336073	CAÑON PROYECTOR//////MIMIO 280T/PW035050423A	23,200.00
PESA0909063-10-130-336074	CAÑON PROYECTOR//////MIMIO 280T/PW0352602724	23,200.00
PESA0909063-10-130-336075	CAÑON PROYECTOR//////MIMIO 280T/PW035050424A	23,200.00
PESA0909063-10-130-336076	CAÑON PROYECTOR//////MIMIO 280T/PW035090064A	23,200.00
PESA0909063-10-130-336077	CAÑON PROYECTOR//////MIMIO 280T/PW035090058A	23,200.00
PESA0909063-10-130-336078	CAÑON PROYECTOR//////MIMIO 280T/PW035090062A	23,200.00
PESA0909063-10-130-336079	CAÑON PROYECTOR//////MIMIO 280T/PW035090057A	23,200.00
PESA0909063-10-130-336080	CAÑON PROYECTOR//////MIMIO 280T/PW035090497A	23,200.00
PESA0909063-10-130-336081	CAÑON PROYECTOR//////MIMIO 280T/PW035090359A	23,200.00
PESA0909063-10-130-336082	CAÑON PROYECTOR//////MIMIO 280T/PW035090501A	23,200.00
PESA0909063-10-130-336083	CAÑON PROYECTOR//////MIMIO 280T/PW035090358A	23,200.00
PESA0909063-10-130-336084	CAÑON PROYECTOR//////MIMIO 280T/PW035090360A	23,200.00
PESA0909063-10-130-336085	CAÑON PROYECTOR//////MIMIO 280T/PW035090364A	23,200.00
PESA0909063-10-130-336086	CAÑON PROYECTOR//////MIMIO 280T/PW035090363A	23,200.00
PESA0909063-10-130-336087	CAÑON PROYECTOR//////MIMIO 280T/PW035260216A	23,200.00
PESA0909063-10-130-336088	CAÑON PROYECTOR//////MIMIO 280T/PW035260200A	23,200.00

Código	Descripción del Bien Mueble	Valor en libros
PESA0909063-10-130-336089	CAÑON PROYECTOR//////MIMIO 280T/PW035260202A	23,200.00
PESA0909063-10-130-336090	CAÑON PROYECTOR//////MIMIO 280T/PW035260198A	23,200.00
PESA0909063-10-130-336091	CAÑON PROYECTOR//////MIMIO 280T/PW035260203A	23,200.00
PESA0909063-10-130-336094	CAÑON PROYECTOR//////MIMIO 280T/PW035260199A	23,200.00
PESA0909063-10-130-336108	CAÑON PROYECTOR//////MIMIO 280T/PW035260201A	23,200.00
PESA0909063-10-130-336109	CAÑON PROYECTOR//////MIMIO 280T/PW035260197A	23,200.00
PESA0909063-10-130-336110	CAÑON PROYECTOR//////MIMIO 280T/PW035090352A	23,200.00
PESA0909063-10-130-336111	CAÑON PROYECTOR//////MIMIO 280T/PW035090347A	23,200.00
PESA0909063-10-130-336112	CAÑON PROYECTOR//////MIMIO 280T/PW035090342A	23,200.00
PESA0909063-10-130-336113	CAÑON PROYECTOR//////MIMIO 280T/PW035090504A	23,200.00
PESA0909063-10-130-336114	CAÑON PROYECTOR//////MIMIO 280T/PW035090500A	23,200.00
PESA0909063-10-130-336115	CAÑON PROYECTOR//////MIMIO 280T/PW035090499A	23,200.00
PESA0909063-10-130-336116	CAÑON PROYECTOR//////MIMIO 280T/PW035090498A	23,200.00
PESA0909063-10-130-336117	CAÑON PROYECTOR//////MIMIO 280T/PW035090496A	23,200.00
PESA0909063-10-130-336118	CAÑON PROYECTOR//////MIMIO 280T/PW035090492A	23,200.00
PESA0909063-10-130-336119	CAÑON PROYECTOR//////MIMIO 280T/PW035090488A	23,200.00
PESA0909063-10-130-336120	CAÑON PROYECTOR//////MIMIO 280T/PW035090503A	23,200.00
PESA0909063-10-130-336121	CAÑON PROYECTOR//////MIMIO 280T/PW035260408A	23,200.00
PESA0909063-10-130-336122	CAÑON PROYECTOR//////MIMIO 280T/PW035260410A	23,200.00
PESA0909063-10-130-336123	CAÑON PROYECTOR//////MIMIO 280T/PW035260417A	23,200.00
PESA0909063-10-130-336124	CAÑON PROYECTOR//////MIMIO 280T/PW035090490A	23,200.00
PESA0909063-10-130-336125	CAÑON PROYECTOR//////MIMIO 280T/PW035090180A	23,200.00
PESA0909063-10-130-336126	CAÑON PROYECTOR//////MIMIO 280T/PW035090177A	23,200.00
PESA0909063-10-130-336127	CAÑON PROYECTOR//////MIMIO 280T/PW035090351A	23,200.00
PESA0909063-10-130-336128	CAÑON PROYECTOR//////MIMIO 280T/PW035090181A	23,200.00
PESA0909063-10-130-336129	CAÑON PROYECTOR//////MIMIO 280T/PW035090345A	23,200.00
PESA0909063-10-130-336130	CAÑON PROYECTOR//////MIMIO 280T/PW035090176A	23,200.00
PESA0909063-10-130-336131	CAÑON PROYECTOR//////MIMIO 280T/PW035090171A	23,200.00
PESA0909063-10-130-336132	CAÑON PROYECTOR//////MIMIO 280T/PW035090173A	23,200.00
PESA0909063-10-130-336133	CAÑON PROYECTOR//////MIMIO 280T/PW035090172A	23,200.00
PESA0909063-10-130-336134	CAÑON PROYECTOR//////MIMIO 280T/PW035090348A	23,200.00
PESA0909063-10-130-336135	CAÑON PROYECTOR//////MIMIO 280T/PW035090346A	23,200.00
PESA0909063-10-130-336136	CAÑON PROYECTOR//////MIMIO 280T/PW035090183A	23,200.00
PESA0909063-10-130-336137	CAÑON PROYECTOR//////MIMIO 280T/PW035090170A	23,200.00
PESA0909063-10-130-336138	CAÑON PROYECTOR//////MIMIO 280T/PW035260413A	23,200.00
PESA0909063-10-130-336139	CAÑON PROYECTOR//////MIMIO 280T/PW035090179A	23,200.00
PESA0909063-10-130-336140	CAÑON PROYECTOR//////MIMIO 280T/PW035090175A	23,200.00
PESA0909063-10-130-336141	CAÑON PROYECTOR//////MIMIO 280T/PW035090182A	23,200.00
PESA0909063-10-130-336142	CAÑON PROYECTOR//////MIMIO 280T/PW035090164A	23,200.00
PESA0909063-10-130-336143	CAÑON PROYECTOR//////MIMIO 280T/PW035090174A	23,200.00
PESA0909063-10-130-336144	CAÑON PROYECTOR//////MIMIO 280T/PW035260407A	23,200.00
PESA0909063-10-130-336145	CAÑON PROYECTOR//////MIMIO 280T/PW035260406A	23,200.00
PESA0909063-10-130-336146	CAÑON PROYECTOR//////MIMIO 280T/PW035090167A	23,200.00
PESA0909063-10-130-336147	CAÑON PROYECTOR//////MIMIO 280T/PW035260405A	23,200.00
PESA0909063-10-130-336148	CAÑON PROYECTOR//////MIMIO 280T/PW035260401A	23,200.00
PESA0909063-10-130-336149	CAÑON PROYECTOR//////MIMIO 280T/PW035260400A	23,200.00
PESA0909063-10-130-336150	CAÑON PROYECTOR//////MIMIO 280T/PW035090487A	23,200.00
PESA0909063-10-130-336151	CAÑON PROYECTOR//////MIMIO 280T/PW035090489A	23,200.00
PESA0909063-10-130-336152	CAÑON PROYECTOR//////MIMIO 280T/PW035090493A	23,200.00
PESA0909063-10-130-336153	CAÑON PROYECTOR//////MIMIO 280T/PW035090485A	23,200.00
PESA0909063-10-130-336154	CAÑON PROYECTOR//////MIMIO 280T/PW035090494A	23,200.00
PESA0909063-10-130-336155	CAÑON PROYECTOR//////MIMIO 280T/PW035090495A	23,200.00
PESA0909063-10-130-336156	CAÑON PROYECTOR//////MIMIO 280T/PW035090491A	23,200.00
PESA0909063-10-130-336157	CAÑON PROYECTOR//////MIMIO 280T/PW035260404A	23,200.00
PESA0909063-10-130-336158	CAÑON PROYECTOR//////MIMIO 280T/PW035260409A	23,200.00
PESA0909063-10-130-336159	CAÑON PROYECTOR//////MIMIO 280T/PW035260403A	23,200.00
PESA0909063-10-130-336160	CAÑON PROYECTOR//////MIMIO 280T/PW035260414A	23,200.00
PESA0909063-10-130-336161	CAÑON PROYECTOR//////MIMIO 280T/PW035090486A	23,200.00
PESA0909063-10-130-336163	CAÑON PROYECTOR//////MIMIO 280T/PW035260402A	23,200.00
PESA0909063-10-130-336164	CAÑON PROYECTOR//////MIMIO 280T/PW035260411A	23,200.00
PESA0909063-10-130-336165	CAÑON PROYECTOR//////MIMIO 280T/PW035260412A	23,200.00
PESA0909063-10-130-336166	CAÑON PROYECTOR//////MIMIO 280T/PW035260415A	23,200.00
PESA0909063-10-130-336167	CAÑON PROYECTOR//////MIMIO 280T/PW035260416A	23,200.00
PESA0909063-10-130-336168	CAÑON PROYECTOR//////MIMIO 280T/PW035260418A	23,200.00
PESA0909063-10-130-336169	CAÑON PROYECTOR//////MIMIO 280T/PW035260419A	23,200.00
PESA0909063-10-130-336170	CAÑON PROYECTOR//////MIMIO 280T/PW035090168A	23,200.00
PESA0909063-10-130-336171	CAÑON PROYECTOR//////MIMIO 280T/PW035090166A	23,200.00
PESA0909063-10-130-336172	CAÑON PROYECTOR//////MIMIO 280T/PW035090169A	23,200.00
PESA0909063-10-130-336173	CAÑON PROYECTOR//////MIMIO 280T/PW035090165A	23,200.00
PESA0909063-10-130-336174	CAÑON PROYECTOR//////MIMIO 280T/PW035090178A	23,200.00
PESA0909063-10-130-336175	CAÑON PROYECTOR//////MIMIO 280T/PW035090264A	23,200.00
PESA0909063-10-130-336176	CAÑON PROYECTOR//////MIMIO 280T/PW035090247A	23,200.00
PESA0909063-10-130-336177	CAÑON PROYECTOR//////MIMIO 280T/PW035090253A	23,200.00

Código	Descripción del Bien Mueble	Valor en libros
PESA0909063-10-130-336178	CAÑON PROYECTOR//////MIMIO 280T/PW035090257A	23,200.00
PESA0909063-10-130-336218	CAÑON PROYECTOR//////MIMIO 280T/PW035090261A	23,200.00
PESA0909063-10-130-336219	CAÑON PROYECTOR//////MIMIO 280T/PW035090256A	23,200.00
PESA0909063-10-130-336220	CAÑON PROYECTOR//////MIMIO 280T/PW035090256A	23,200.00
PESA0909063-10-130-336221	CAÑON PROYECTOR//////MIMIO 280T/PW035090252A	23,200.00
PESA0909063-10-130-336222	CAÑON PROYECTOR//////MIMIO 280T/PW035090249A	23,200.00
PESA0909063-10-130-336223	CAÑON PROYECTOR//////MIMIO 280T/PW035090262A	23,200.00
PESA0909063-10-130-336224	CAÑON PROYECTOR//////MIMIO 280T/PW035090258A	23,200.00
PESA0909063-10-130-336225	CAÑON PROYECTOR//////MIMIO 280T/PW035090255A	23,200.00
PESA0909063-10-130-336226	CAÑON PROYECTOR//////MIMIO 280T/PW035090246A	23,200.00
PESA0909063-10-130-336227	CAÑON PROYECTOR//////MIMIO 280T/PW035090254A	23,200.00
PESA0909063-10-130-336228	CAÑON PROYECTOR//////MIMIO 280T/PW035090238A	23,200.00
PESA0909063-10-130-336229	CAÑON PROYECTOR//////MIMIO 280T/PW035050247A	23,200.00
PESA0909063-10-130-336230	CAÑON PROYECTOR//////MIMIO 280T/PW035050243A	23,200.00
PESA0909063-10-130-336270	CAÑON PROYECTOR//////MIMIO 280T/PW035050245A	23,200.00
PESA0909063-10-130-336271	CAÑON PROYECTOR//////MIMIO 280T/PW035050240A	23,200.00
PESA0909063-10-130-336272	CAÑON PROYECTOR//////MIMIO 280T/PW035050232A	23,200.00
PESA0909063-10-130-336273	CAÑON PROYECTOR//////MIMIO 280T/PW035050234A	23,200.00
PESA0909063-10-130-336274	CAÑON PROYECTOR//////MIMIO 280T/PW035050249A	23,200.00
PESA0909063-10-130-336275	CAÑON PROYECTOR//////MIMIO 280T/PW035050238A	23,200.00
PESA0909063-10-130-336276	CAÑON PROYECTOR//////MIMIO 280T/PW035050242A	23,200.00
PESA0909063-10-130-336277	CAÑON PROYECTOR//////MIMIO 280T/PW035050244A	23,200.00
PESA0909063-10-130-336278	CAÑON PROYECTOR//////MIMIO 280T/PW035050246A	23,200.00
PESA0909063-10-130-336279	CAÑON PROYECTOR//////MIMIO 280T/PW035050251A	23,200.00
PESA0909063-10-130-336280	CAÑON PROYECTOR//////MIMIO 280T/PW035050248A	23,200.00
PESA0909063-10-130-336281	CAÑON PROYECTOR//////MIMIO 280T/PW035050250A	23,200.00
PESA0909063-10-130-336282	CAÑON PROYECTOR//////MIMIO 280T/PW035050421A	23,200.00
PESA0909063-10-130-336283	CAÑON PROYECTOR//////MIMIO 280T/PW035050236A	23,200.00
PESA0909063-10-130-336284	CAÑON PROYECTOR//////MIMIO 280T/PW035090250A	23,200.00
PESA0909063-10-130-336285	CAÑON PROYECTOR//////MIMIO 280T/PW035090245A	23,200.00
PESA0909063-10-130-336286	CAÑON PROYECTOR//////MIMIO 280T/PW035090251A	23,200.00
PESA0909063-10-130-336287	CAÑON PROYECTOR//////MIMIO 280T/PW035090248A	23,200.00
PESA0909063-10-130-336288	CAÑON PROYECTOR//////MIMIO 280T/PW035090259A	23,200.00
PESA0909063-10-130-336289	CAÑON PROYECTOR//////MIMIO 280T/PW035050417A	23,200.00
PESA0909063-10-130-336290	CAÑON PROYECTOR//////MIMIO 280T/PW035050237A	23,200.00
PESA0909063-10-130-336291	CAÑON PROYECTOR//////MIMIO 280T/PW035050239A	23,200.00
PESA0909063-10-130-336292	CAÑON PROYECTOR//////MIMIO 280T/PW035050235A	23,200.00
PESA0909063-10-130-336293	CAÑON PROYECTOR//////MIMIO 280T/PW035050231A	23,200.00
PESA0909402-10-024-359488	LAP TOP//////H. P././.	7,999.00
PESA0909063-10-130-336294	CAÑON PROYECTOR//////MIMIO 280T/PW035050233A	23,200.00
PESA0909063-10-130-336295	CAÑON PROYECTOR//////MIMIO 280T/PW035050	23,200.00
PESA0909063-09-058-336499	Bocina/////Perfec Choice/./.	11,600.00
PESA0909063-09-058-336500	Bocina/////Perfec Choice/./.	11,600.00
PESA0909063-09-058-336501	Bocina/////Perfec Choice/./.	11,600.00
PESA0909900-10-264-309548	COMPUTADORA/////H. P././.	12,296.00
PESA0909063-07-061-336488	Regulador//////././.	6,931.00
PESA0909063-10-130-335289	CAÑON PROYECTOR//////MIMIO 280T/PW035260039A	23,200.00
PESA0909063-10-130-335290	CAÑON PROYECTOR//////MIMIO 280T/PW035260038A	23,200.00
PESA0909063-10-130-335291	CAÑON PROYECTOR//////MIMIO 280T/PW035260040A	23,200.00
PESA0909063-10-130-335292	CAÑON PROYECTOR//////MIMIO 280T/PW035260084A	23,200.00
PESA0909063-10-130-335293	CAÑON PROYECTOR//////MIMIO 280T/PW035260083A	23,200.00
PESA0909000-10-024-501539	LAP TOP/////./H. P././5CD5163R65	6,500.00
PESA0909000-10-024-501546	LAP TOP/////./././.	10,000.00
PESA0909000-10-024-501550	LAP TOP/////./H. P././.	8,000.00
PESA0909000-10-024-501557	LAP TOP/////./H. P././.	6,499.99
PESA0909000-10-024-501560	LAP TOP/////./H. P./240 G3 C13317U/.	8,000.00
PESA0909100-09-133-314739	MULTIFUNCIONAL/////./EPSON/./.	6,400.00
PESA0909100-10-024-314738	LAP TOP/////./ACER/E5-551-TO4N/.	10,999.00
PESA0909095-07-060-325385	REFRIGERADOR///////./362150801242	17,064.18
PESA0909095-07-060-325386	REFRIGERADOR///////./362150801243	17,064.18
PESA0909095-07-060-325387	REFRIGERADOR///////./362150801240	17,064.18
PESA0909095-07-060-325388	REFRIGERADOR///////./362150801237	17,064.18
PESA0909095-07-060-325389	REFRIGERADOR///////./362150801253	17,064.18
PESA0909095-07-060-325390	REFRIGERADOR///////./362150801260	17,064.18
PESA0909095-07-060-325391	REFRIGERADOR///////./362151001345	17,064.18
PESA0909095-07-060-325392	REFRIGERADOR///////./362150801232	17,064.18
PESA0909095-07-060-325393	REFRIGERADOR///////./362150801230	17,064.18
PESA0909095-07-060-325394	REFRIGERADOR///////./362150801229	17,064.18
PESA0909095-07-060-325395	REFRIGERADOR///////./362150801255	17,064.18
PESA0909095-07-060-325396	REFRIGERADOR///////./362150801249	17,064.18
PESA0909095-07-060-325397	REFRIGERADOR///////./362150801248	17,064.18
PESA0909095-07-060-325398	REFRIGERADOR///////./362150801221	17,064.18
PESA0909095-07-060-325399	REFRIGERADOR///////./362150801218	17,064.18

Código	Descripción del Bien Mueble	Valor en libros
PESA0909095-07-060-325400	REFRIGERADOR///////./362150801215	17,064.18
PESA0909095-07-060-325401	REFRIGERADOR///////./362150801265	17,064.18
PESA0909095-07-060-325402	REFRIGERADOR///////./362150801228	17,064.18
PESA0909095-07-060-325403	REFRIGERADOR///////./362150801269	17,064.18
PESA0909095-07-060-325404	REFRIGERADOR///////362150801273	17,064.18
PESA0909095-07-060-325405	REFRIGERADOR///////./362150801274	17,064.18
PESA0909095-07-060-325406	REFRIGERADOR///////./362150801277	17,064.18
PESA0909095-07-060-325407	REFRIGERADOR///////./362150801268	17,064.18
PESA0909095-07-060-325408	REFRIGERADOR///////./362150801227	17,064.18
PESA0909095-07-060-325409	REFRIGERADOR///////./362140900620	17,064.18
PESA0909095-07-060-325410	REFRIGERADOR///////./362151002339	17,064.18
PESA0909095-07-060-325411	REFRIGERADOR///////./362151001341	17,064.18
PESA0909095-07-060-325412	REFRIGERADOR///////./362151001338	17,064.18
PESA0909095-07-060-325413	REFRIGERADOR///////./362151001333	17,064.18
PESA0909095-07-060-325414	REFRIGERADOR///////./362150801280	17,064.18
PESA0909095-07-060-325415	REFRIGERADOR///////./362150801275	17,064.18
PESA0909095-07-060-325416	REFRIGERADOR///////./362150700798	17,064.18
PESA0909095-07-060-325417	REFRIGERADOR///////./362150801279	17,064.18
PESA0909095-07-060-325418	REFRIGERADOR///////./362150801272	17,064.18
PESA0909095-07-060-325419	REFRIGERADOR///////./362150801271	17,064.18
PESA0909095-07-060-325420	REFRIGERADOR///////./362150801214	17,064.18
PESA0909095-07-060-325421	REFRIGERADOR///////./362150801220	17,064.18
PESA0909095-07-060-325422	REFRIGERADOR///////./362150801251	17,064.18
PESA0909095-07-060-325423	REFRIGERADOR///////./362150801231	17,064.18
PESA0909095-07-060-325424	REFRIGERADOR///////./362150801254	17,064.18
PESA0909095-07-060-325425	REFRIGERADOR///////./362150801236	17,064.18
PESA0909095-07-060-325426	REFRIGERADOR///////./362150801226	17,064.18
PESA0909095-07-060-325427	REFRIGERADOR///////./362150801222	17,064.18
PESA0909095-07-060-325428	REFRIGERADOR///////./362150801252	17,064.18
PESA0909095-07-060-325429	REFRIGERADOR///////./362150801223	17,064.18
PESA0909095-07-060-325430	REFRIGERADOR///////./362150801224	17,064.18
PESA0909095-07-060-325431	REFRIGERADOR///////./362150801216	17,064.18
PESA0909095-07-060-325432	REFRIGERADOR///////./362150801264	17,064.18
PESA0909095-07-060-325433	REFRIGERADOR///////./362150801270	17,064.18
PESA0909095-07-060-325434	REFRIGERADOR///////./362150801266	17,064.18
PESA0909095-07-060-325435	REFRIGERADOR///////./362150801278	17,064.18
PESA0909095-07-060-325436	REFRIGERADOR///////./362150801276	17,064.18
PESA0909095-07-060-325437	REFRIGERADOR///////./362150801267	17,064.18
PESA0909095-07-060-325438	REFRIGERADOR///////./362150801217	17,064.18
PESA0909095-07-060-325439	REFRIGERADOR///////./362150801219	17,064.18
PESA0909095-07-129-325325	Congelador/Horizontal/////TAPA COFRESOLIDA/BUF490093	8,817.80
PESA0909095-07-129-325326	Congelador/Horizontal/////TAPA COFRESOLIDA/BUF4H0009	8,817.80
PESA0909095-07-129-325327	Congelador/Horizontal/////TAPA COFRESOLIDA/BUF4L0112	8,817.80
PESA0909095-07-129-325328	Congelador/Horizontal/////TAPA COFRESOLIDA/BUF4L0059	8,817.80
PESA0909095-07-129-325329	Congelador/Horizontal/////TAPA COFRESOLIDA/BUF4L0115	8,817.80
PESA0909095-07-129-325330	Congelador/Horizontal/////TAPA COFRESOLIDA/BUF4L0063	8,817.80
PESA0909095-07-129-325331	Congelador/Horizontal/////TAPA COFRESOLIDA/BUF480100	8,817.80
PESA0909095-07-129-325332	Congelador/Horizontal/////TAPA COFRESOLIDA/BUF480095	8,817.80
PESA0909095-07-129-325333	Congelador/Horizontal/////TAPA COFRESOLIDA/BUF480087	8,817.80
PESA0909095-07-129-325334	Congelador/Horizontal/////TAPA CFRESOLIDA/BUF480094	8,817.80
PESA0909095-07-129-325335	Congelador/Horizontal/////TAPA COFRESOLIDA/BUF4L0053	8,817.80
PESA0909095-07-129-325336	Congelador/Horizontal/////TAPA COFRESOLIDA/BUF490092	8,817.80
PESA0909095-07-129-325337	Congelador/Horizontal/////TAPA COFRESOLIDA/BUF480081	8,817.80
PESA0909095-07-129-325338	Congelador/Horizontal/////TAPA COFRESOLIDA/BUF4L0071	8,817.80
PESA0909095-07-129-325339	Congelador/Horizontal/////TAPA COFRESOLIDA/BUF490118	8,817.80
PESA0909095-07-129-325340	Congelador/Horizontal/////TAPA COFRESOLIDA/BUF4L0124	8,817.80
PESA0909095-07-129-325341	Congelador/Horizontal/////TAPA COFRESOLIDA/BUF6C0004	8,817.80
PESA0909095-07-129-325342	Congelador/Horizontal/////TAPA COFRESOLIDA/BUF4L0057	8,817.80
PESA0909095-07-129-325343	Congelador/Horizontal/////TAPA COFRESOLIDA/BUF490117	8,817.80
PESA0909095-07-129-325344	Congelador/Horizontal/////TAPA COFRESOLIDA/BUF4G0148	8,817.80
PESA0909095-07-129-325345	Congelador/Horizontal/////TAPA COFRESOLIDA/BUF4M0008	8,817.80
PESA0909095-07-129-325346	Congelador/Horizontal/////TAPA COFRESOLIDA/BUF4L0031	8,817.80
PESA0909095-07-129-325347	Congelador/Horizontal/////TAPA COFRESOLIDA/BUF4H0020	8,817.80
PESA0909095-07-129-325348	Congelador/Horizontal/////TAPA COFRESOLIDA/BUF4L0092	8,817.80
PESA0909095-07-129-325349	Congelador/Horizontal/////TAPA COFRESOLIDA/BUF490091	8,817.80
PESA0909095-07-129-325350	Congelador/Horizontal/////TAPA COFRESOLIDA/BUF4L0054	8,817.80
PESA0909095-07-129-325351	Congelador/Horizontal/////TAPA COFRESOLIDA/BUF4L0086	8,817.80
PESA0909095-07-129-325352	Congelador/Horizontal/////TAPA COFRESOLIDA/BUF49010S	8,817.80
PESA0909095-07-129-325353	Congelador/Horizontal/////TAPA COFRESOLIDA/BUF4G0137	8,817.80
PESA0909095-07-129-325354	Congelador/Horizontal/////TAPA COFRESOLIDA/BUF4L0051	8,817.80
PESA0909095-07-129-325355	Congelador/Horizontal/////TAPA COFRESOLIDA/BUF480080	8,817.80
PESA0909095-07-129-325356	Congelador/Horizontal/////TAPA COFRESOLIDA/BUF480001	8,817.80
PESA0909095-07-129-325357	Congelador/Horizontal/////TAPA COFRESOLIDA/BUF480040	8,817.80

Código	Descripción del Bien Mueble	Valor en libros
PESA0909095-07-129-325358	Congelador/Horizontal/////TAPA COFRESOLIDA/BUF4J0040	8,817.80
PESA0909095-07-129-325359	Congelador/Horizontal/////TAPA COFRESOLIDA/BUF480088	8,817.80
PESA0909095-07-129-325360	Congelador/Horizontal/////TAPA COFRESOLIDA/BUF4L0058	8,817.80
PESA0909095-07-129-325361	Congelador/Horizontal/////TAPA COFRESOLIDA/BUF480075	8,817.80
PESA0909095-07-129-325362	Congelador/Horizontal/////TAPA COFRESOLIDA/BUF490056	8,817.80
PESA0909095-07-129-325363	Congelador/Horizontal/////TAPA COFRESOLIDA/BUF490114	8,817.80
PESA0909095-07-129-325364	Congelador/Horizontal/////TAPA COFRESOLIDA/BUF490107	8,817.80
PESA0909095-07-129-325365	Congelador/Horizontal/////TAPA COFRESOLIDA/BUF4G0064	8,817.80
PESA0909095-07-129-325366	Congelador/Horizontal/////TAPA COFRESOLIDA/BUF6C0023	8,817.80
PESA0909095-07-129-325367	Congelador/Horizontal/////TAPA COFRESOLIDA/BUF4L0062	8,817.80
PESA0909095-07-129-325368	Congelador/Horizontal/////TAPA COFRESOLIDA/BUF4J0041	8,817.80
PESA0909095-07-129-325369	Congelador/Horizontal/////TAPA COFRESOLIDA/BUF490106	8,817.80
PESA0909095-07-060-325440	REFRIGERADOR///////./362150801246	17,064.18
PESA0909095-07-060-325441	REFRIGERADOR///////./362150801250	17,064.18
PESA0909095-07-060-325442	REFRIGERADOR///////./362150801233	17,064.18
PESA0909095-07-060-325443	REFRIGERADOR///////./362150801235	17,064.18
PESA0909095-07-060-325444	REFRIGERADOR///////./362150801238	17,064.18
PESA0909095-07-129-325370	Congelador/Horizontal/////TAPA COFRESOLIDA/BUF4L0073	8,817.80
PESA0909095-07-129-325371	Congelador/Horizontal/////TAPA COFRESOLIDA/BUF5J0016	8,817.80
PESA0909095-07-129-325372	Congelador/Horizontal/////TAPA COFRESOLIDA/BUF6C0071.	8,817.80
PESA0909095-07-129-325373	Congelador/Horizontal/////TAPA COFRESOLIDA/BUF4L0052	8,817.80
PESA0909095-07-129-325374	Congelador/Horizontal/////TAPA COFRESOLIDA/BUF4L0060	8,817.80
PESA0909095-07-129-325375	Congelador/Horizontal/////TAPA COFRESOLIDA/BUFH90095	8,817.80
PESA0909095-07-129-325376	Congelador/Horizontal/////TAPA COFRESOLIDA/.BUF480096	8,817.80
PESA0909095-07-129-325377	Congelador/Horizontal/////TAPA COFRESOLIDA/BUF490085	8,817.80
PESA0909095-07-129-325378	Congelador/Horizontal/////TAPA COFRESOLIDA/BUF4L0064	8,817.80
PESA0909095-07-129-325379	Congelador/Horizontal/////TAPA COFRESOLIDA/BUF49116	8,817.80
PESA0909100-10-082-314736	PROYECTOR/////./ACER/././	10,000.09
PESA0909100-10-152-314741	VIDEO PROYECTOR/////./BENQ/MS619ST/.	9,448.84
PESA0909095-07-129-325380	Congelador/Horizontal/////TAPA COFRESOLIDA/BUF490100	8,817.80
PESA0909095-07-129-325381	Congelador/Horizontal/////TAPA COFRESOLIDA/BUF4L0114	8,817.80
PESA0909095-07-129-325382	Congelador/Horizontal/////TAPA COFRESOLIDA/BUF490110	8,817.80
PESA0909095-07-129-325383	Congelador/Horizontal/////TAPA COFRESOLIDA/BUF4H0102	8,817.80
PESA0909095-07-129-325384	Congelador/Horizontal/////TAPA COFRESOLIDA/BUF5J0017	8,817.80
PESA0909130-09-202-514614	RADIO TRANSMISOR MOVIL/////././.	11,588.40
PESA0909130-09-202-514615	RADIO TRANSMISOR MOVIL/////././.	11,588.40
PESA0909130-09-202-514616	RADIO TRANSMISOR MOVIL/////././.	11,588.40
PESA0909130-09-202-514617	RADIO TRANSMISOR MOVIL/////././.	11,588.40
PESA0909130-09-202-514618	RADIO TRANSMISOR MOVIL/////././.	11,588.40
PESA0909000-10-152-501543	VIDEO PROYECTOR/////./BENQ/MX525/.	8,999.00
PESA0909000-10-152-501547	VIDEO PROYECTOR/////././.	7,953.89
PESA0909000-10-235-501538	PROYECTOR/////./EPSON/./V9TQ5203033	6,800.00
PESA0909000-10-264-501551	COMPUTADORA/////./LENOVO/AIO C560/.	12,412.00
PESA0909130-10-021-514620	IMPRESORA/LASER////././ENTERPRISE M553DN/JPBCHDF0KB	12,945.60
PESA0909130-10-021-514621	IMPRESORA/LASER////././ENTERPRISE M553DN/JPBCHDF0KQ	12,945.60
PESA0909130-10-021-514622	IMPRESORA/LASER////././ENTERPRISE M553DN/JPBCHDF0L1	12,945.60
PESA0909130-10-021-514623	IMPRESORA/LASER////././ENTERPRISE M553DN/JPBCHDF0L5	12,945.60
PESA0909130-10-021-514624	IMPRESORA/LASER////././ENTERPRISE M553DN/JPBCHDF0L6	12,945.60
PESA0909130-10-021-514625	IMPRESORA/LASER////././ENTERPRISE M553DN/JPBCHDF0L7	12,945.60
PESA0909130-10-021-514626	IMPRESORA/LASER////././ENTERPRISE M553DN/JPBCHDF0LC	12,945.60
PESA0909130-10-021-514627	IMPRESORA/LASER////././ENTERPRISE M553DN/JPBCHDF0L8	12,945.60
PESA0909130-10-021-514628	IMPRESORA/LASER////././ENTERPRISE M553DN/JPBCHDF0LG	12,945.60
PESA0909130-10-021-514629	IMPRESORA/LASER////././ENTERPRISE M553DN/JPBCHDF0L9	12,945.60
PESA0909130-10-021-514630	IMPRESORA/LASER////././ENTERPRISE M553DN/JPBCHDF0LK	12,945.60
PESA0909130-10-021-514631	IMPRESORA/LASER////././ENTERPRISE M553DN/JPBCHDF0LQ	12,945.60
PESA0909200-10-021-308190	IMPRESORA/Multifuncional////./BROTHER/MFC8710DW/.	7,900.33
PESA0909000-09-058-501559	Bocina/////././.	9,953.89
PESA0909130-10-021-514642	IMPRESORA/LASER////././ENTERPRISE M553DN/JPBCHDF0LS	12,945.60
PESA0909130-10-021-514643	IMPRESORA/LASER////././ENTERPRISE M553DN/JPBCHDF0LV	12,945.60
PESA0909130-10-021-514644	IMPRESORA/LASER////././ENTERPRISE M553DN/.	12,945.60
PESA0909200-10-024-308187	LAP TOP/////./H. P././.	9,999.00
PESA0909200-10-264-308189	COMPUTADORA/////./H. P./PAVILION 14Y002LA/5CD5062LOX	9,500.01
PESA0909300-10-024-308071	LAP TOP/////./H. P././.	9,000.00
PESA0909300-10-024-308074	LAP TOP/////./H. P././.	6,120.00
PESA0909300-10-024-308075	LAP TOP/////./ASUS/./.	6,989.00
PESA0909130-09-202-514619	RADIO TRANSMISOR MOVIL/////././.	11,588.40
PESA0909402-10-264-359439	COMPUTADORA/////./H. P././.	8,120.00
PESA0909403-10-012-323048	COPIADORA/Multifuncional////CANNON/D1320/HQR36771	8,500.00
PESA0909403-10-012-323054	COPIADORA/Multifuncional////./Sharp/./.	6,380.00
PESA0909403-10-024-323001	LAP TOP/////./TOSHIBA/SATELITE LC55D/.	8,000.00
PESA0909402-10-024-359428	LAP TOP/////./TOSHIBA/./.	7,999.20
PESA0909402-10-024-359429	LAP TOP/////./TOSHIBA/./.	7,999.20
PESA0909402-10-024-359438	LAP TOP/////./H. P././.	10,000.00

Código	Descripción del Bien Mueble	Valor en libros
PESA0909402-10-024-359447	LAP TOP/////./H. P./ENVY 14 U290LA/.	10,839.01
PESA0909063-10-024-334620	LAP TOP//////LENOVO/G40-80/PF0AW8FC	10,553.68
PESA0909130-10-235-514645	PROYECTOR/////./EPSON/POWERLITE Z9800W NL WXGA/UZ8F520005L	90,189.07
PESA0909130-10-235-514646	PROYECTOR/////./EPSON/POWERLITE Z9800W NL WXGA/UZ8F550035L	90,189.07
PESA0909403-10-024-323023	LAP TOP///////SATELITE CORE W3 2350M/.	10,640.00
PESA0909500-07-060-316233	REFRIGERADOR/////DE 2 PUERTAS/./RMT1951XMX/.	6,763.32
PESA0909403-10-235-323002	PROYECTOR/////./EPSON/s18/.	7,000.00
PESA0909403-09-133-323000	MULTIFUNCIONAL/////./SAMSUNG/M4072FD/.	8,000.01
PESA0909500-10-152-316243	VIDEO PROYECTOR/////./EPSON/S18+/V11H552021	7,547.41
PESA0909401-10-152-319722	VIDEO PROYECTOR//////EPSON/X17/.	7,999.00
PESA0909063-09-056-336508	TELEFONO/DIGITAL////././INALAMBRICO./.	17,908.79
PESA0909063-09-056-336509	TELEFONO/DIGITAL////././INALAMBRICO./.	17,908.79
PESA0909063-09-056-336510	TELEFONO/DIGITAL////././INALAMBRICO./.	17,908.79
PESA0909063-09-056-336511	TELEFONO/INALAMBRIC0////./.CISCO 7925G/.	15,866.51
PESA0909063-09-056-336512	TELEFONO/INALAMBRIC0////./.CISCO 7925G/IAC153861L6	15,866.51
PESA0909402-07-166-359457	Podadora/////./GAS 5.5HP/.	6,716.98
PESA0909403-07-145-323077	Proyector//////EPSON/./V9TK5602040	6,199.16
PESA0909403-10-235-323078	PROYECTOR/////./EPSON/S18+LUM/V9TK5602019	6,199.16
PESA0909063-10-052-336522	Pixfirewall/////./TS300/1813169185148	32,495.08
PESA0909063-10-052-336523	Pixfirewall/////./TS300/1813169182514	32,495.08
PESA0909063-10-052-336524	Pixfirewall/////./TS300/1813169180BAC	32,495.08
PESA0909063-10-052-336525	Pixfirewall/////./TS300/1813169180170	32,495.08
PESA0909063-10-052-336526	Pixfirewall/////./TS300/1813169122910	32,495.08
PESA0909063-10-052-336527	Pixfirewall/////./TS300/1813169187800	32,495.08
PESA0909063-10-052-336528	Pixfirewall/////./TS300/181316918013138	32,495.08
PESA0909063-10-052-336594	Pixfirewall/////./TS300/18131691832A0	32,495.08
PESA0909063-10-052-336595	Pixfirewall/////./TS300/18131691801340	32,495.08
PESA0909063-10-052-336596	Pixfirewall/////./TS300/181316918795C	32,495.08
PESA0909063-10-052-336597	Pixfirewall/////./TS300/1813169C0C00	32,495.08
PESA0909063-10-052-336598	Pixfirewall/////./TS300/18131691821350	32,495.08
PESA0909063-10-052-336599	Pixfirewall/////./TS300/18131691845A8	32,495.08
PESA0909063-10-052-336600	Pixfirewall/////./TS300/1813169182934	32,495.08
PESA0909063-10-052-336601	Pixfirewall/////./TS300/18131691851GC	32,495.08
PESA0909063-10-052-336602	Pixfirewall/////./TS300/1813169180B70	32,495.08
PESA0909063-10-052-336603	Pixfirewall/////./TS300/18131691834F8	32,495.08
PESA0909063-10-052-336604	Pixfirewall/////./TS300/1813169180BE8	32,495.08
PESA0909063-10-052-336630	Pixfirewall/////./TS300/1813169182820	32,495.08
PESA0909063-10-052-336631	Pixfirewall/////./TS300/18131691844DC	32,495.08
PESA0909063-10-052-336632	Pixfirewall/////./TS300/181316918360C	32,495.08
PESA0909063-10-052-336633	Pixfirewall/////./TS300/1813169180564	32,495.08
PESA0909063-10-052-336634	Pixfirewall/////./TS300/181316982E80	32,495.08
PESA0909063-10-052-336635	Pixfirewall/////./TS300/1813169185128	32,495.08
PESA0909063-10-052-336636	Pixfirewall/////./TS300/1813169181F94	32,495.08
PESA0909063-10-052-336637	Pixfirewall/////./TS300/1813169118501C	32,495.08
PESA0909063-10-052-336638	Pixfirewall/////./TS300/181316914291C	32,495.08
PESA0909063-10-052-336639	Pixfirewall/////./TS300/1813169182E24	32,495.08
PESA0909111-02-001-305661	AIRE ACONDICIONADO//////Carrier/53XPCR43C/T104014451211402710027	21,000.00
PESA0909401-01-207-320557	CASA DE ALMACENAMIENTO///////./.	9,699.04
PESA0909401-07-117-320523	TELE PANTALLA/////./LG/./.	8,599.00
PESA0909401-10-012-320564	COPIADORA/////./J-5620/.	7,386.00
PESA0909401-10-024-320490	LAP TOP/////././SCB32973574	9,512.00
PESA0909401-10-024-320556	LAP TOP/////./240 G4 CELERON N3050/.	9,952.80
PESA0909094-01-031-313386	CREDENZA/EJECUTIVO/Melamina///././.	12,490.88
PESA0909401-10-152-320486	VIDEO PROYECTOR/////./BENQ/./PD2BE01571000	7,888.00
PESA0909401-10-152-320487	VIDEO PROYECTOR/////./BENQ/./PD2BE01572000	7,888.00
PESA0909401-10-235-320463	PROYECTOR/////./SMART/.	9,304.00
PESA0909402-02-010-359789	Engargoladora/////././.	12,000.00
PESA0909043-02-001-145872	AIRE ACONDICIONADO/////././.	24,800.00
PESA0909401-10-024-320563	LAP TOP/////./LENOVO/./.	6,942.02
PESA0909401-10-024-320596	LAP TOP/////./H. P././.	9,499.00
PESA0909402-10-152-359776	VIDEO PROYECTOR/////./VIEW SONIC/./U4152701952/	8,410.00
PESA0909402-10-152-359777	VIDEO PROYECTOR/////./VIEW SONIC/./U4152701897/	8,410.00
PESA0909063-10-052-336640	Pixfirewall/////./TS300/1813169186FC	32,495.08
PESA0909063-10-052-336641	Pixfirewall/////./TS300/1813169182938	32,495.08
PESA0909401-09-133-320497	MULTIFUNCIONAL/Monocromatico////./A4 SL-M4580FX/07H6BJFG500004BM	18,848.84
PESA0909402-10-024-359788	LAP TOP/////./Dell/2016HDMI/.	18,000.00
PESA0909402-10-024-359801	LAP TOP//////H. P././5CG6034CZM	9,000.00
PESA0909401-10-264-320488	COMPUTADORA/////./ACER/./DQSXBAL0014360031B6900	8,700.00
PESA0909401-10-175-320680	TABLET/////./SMART GRANDE/K012GW380010	150,800.00
PESA0909401-10-222-320689	IMPRESORA MULTIFUNCIONAL/////./Sharp/MX-260/9503827X	16,500.00
PESA0909402-10-152-359778	VIDEO PROYECTOR/////./VIEW SONIC/./U4152702200/	8,410.00
PESA0909402-10-152-359779	VIDEO PROYECTOR/////./VIEW SONIC/./U4153103075/	8,410.00
PESA0909402-10-152-359780	VIDEO PROYECTOR/////./VIEW SONIC/./U4152701693/	8,410.00

Código	Descripción del Bien Mueble	Valor en libros
PESA0909402-10-152-359781	VIDEO PROYECTOR/////./VIEW SONIC/./U4152702196/	8,410.00
PESA0909402-10-152-359782	VIDEO PROYECTOR/////./VIEW SONIC/./U4152701837/	8,410.00
PESA0909402-09-133-359785	MULTIFUNCIONAL/////././/ZELPBJAH20004RT	6,845.01
PESA0909403-10-130-323556	CAÑON PROYECTOR/////././.	9,000.00
PESA0909403-10-130-323557	CAÑON PROYECTOR/////././.	9,000.00
PESA0909403-10-130-323558	CAÑON PROYECTOR/////././.	9,000.00
PESA0909403-10-130-323563	CAÑON PROYECTOR/////./BENQ/3000 LUMINES MX 570/./	9,000.00
PESA0909401-07-061-320683	Regulador/////././/SMART/.	9,280.00
PESA0909403-10-235-323628	PROYECTOR/////./EPSON/S18 3000L SVGA/V9TK5400493	6,398.98
PESA0909401-02-112-320682	CARRITO DE SERVICIOS/////././.	13,920.00
PESA0909402-10-264-359783	COMPUTADORA/////./LENOVO/./.	8,120.00
PESA0909403-09-133-323571	MULTIFUNCIONAL/////././/BYN AL2031/55003946	8,990.00
PESA0909403-09-133-323683	MULTIFUNCIONAL/////././/OKI/AK51050107A0	7,500.00
PESA0909403-10-024-323517	LAP TOP/////./TOSHIBA/./4A067136K	8,990.00
PESA0909403-10-024-323570	LAP TOP/TOUCHSCREEN////H. P./PAVILION/.	9,999.00
PESA0909403-10-024-323680	LAP TOP//////SONY/VAIO/SVF14321CLW/	7,499.24
PESA0909403-10-024-323697	LAP TOP/////./ACER/E5-5228425/.	9,999.00
PESA0909403-10-130-323564	CAÑON PROYECTOR/////./BENQ/3000 LUMINES MX 570/./	9,000.00
PESA0909403-10-130-323565	CAÑON PROYECTOR/////./BENQ/3000 LUMINES MX 570/./	9,000.00
PESA0909403-10-152-323541	VIDEO PROYECTOR/////./EPSON/S18 3000 LUMENES/.	7,000.00
PESA0909403-10-152-323661	VIDEO PROYECTOR/////./EPSON/./.	15,291.12
PESA0909500-10-012-316646	COPIADORA/Multifuncional////./CANNON/D1320/.	6,500.06
PESA0909401-10-152-320525	VIDEO PROYECTOR/////./EPSON/./.	6,489.01
PESA0909401-10-152-320526	VIDEO PROYECTOR/////./EPSON/./.	6,489.01
PESA0909401-10-152-320565	VIDEO PROYECTOR/////./EPSON/./.	8,686.00
PESA0909401-10-152-320597	VIDEO PROYECTOR/////./EPSON/./.	8,089.00
PESA0909403-10-012-323559	COPIADORA/////./CANNON/./.	10,000.00
PESA0909403-10-012-323566	COPIADORA/////./CANNON/1025/.	9,999.20
PESA0909500-07-071-316658	Transformadores de Corriente/Pedestal////././DE 75KVA MARCA RTE/.	94,018.00
PESA0909100-01-038-314787	ESCRITORIO/////././.	6,728.00
PESA0909130-10-024-606995	COMPUTADORA/ALL ONE////./ACER/AZ1 601 MW52/DQSYDAL00551700039E6B0	6,906.15
PESA0909130-10-024-606996	COMPUTADORA/ALL ONE////./ACER/AZ1 601 MW52/DQYDAL005517003416B01	6,906.15
PESA0909130-10-024-606997	COMPUTADORA/ALL ONE////./ACER/AZ1 601 MW52/DQSYDAL005516003E06B1	6,906.15
PESA0909130-10-024-606998	LAP TOP/////./ACER/E14 ES5 473/NXMXQAL0025180A1883400	11,037.26
PESA0909130-10-024-606999	COMPUTADORA/ALL ONE/////ACER/A21 621 MW52/5250188369	10,460.69
PESA0909130-10-024-607000	COMPUTADORA/ALL ONE/////ACER/A21 621 MW52/52502J7669	10,460.69
PESA0909130-10-024-607001	LAP TOP/////./ACER/E5 473/MMXQAL002518089D83400	11,037.26
PESA0909130-10-264-607048	COMPUTADORA/ALL ONE/////./ASPIRE AZ1 601 MW51/DQ5YEAL002518006256801	8,352.00
PESA0909130-10-264-607051	COMPUTADORA/ALL ONE/////./ASPIRE AZ1 601 MW52/DQSY0AL005517003A66B01	6,496.00
PESA0909174-03-118-145118	Resbaladilla/////././/DOBLE/.	7,950.00
PESA0909174-03-156-145117	Juego Infantil/////././/CHAMBER C/PIEDRAS/.	9,950.36
PESA0909195-16-002-313550	Autobus////Blanco/./INTERNACIONAL/MIDIBUS. 1998. 3GNX6O/3HVBPAAN4WG105482	443,745.00
PESA0909195-16-002-313551	Autobus/////././/MAN WOLKSWAGEN 8-150.2013. 5GPD82/3MN1052R6DD800689	1,150,000.00
PESA0909195-16-003-313566	Automovil////Blanco/././/VOLKSWAGEN. 2016. JLS1214/MEX5H260XGT016384	183,600.00
PESA0909195-16-003-313567	Automovil////Blanco/././/VOLKSWAGEN. 2016. JLS1215/MEX5H2608GT016576	183,600.00
PESA0909195-16-003-313568	Automovil/SEDAN///Plata//Chevrolet/2009 AVEO COMFORT. JHZ2488/3G1TV51659L140116	15,198,700.15
PESA0909195-16-003-313569	Automovil////Blanco/././/VOLKSWAGEN. 2016. JLS1217/MEX5H2602GT017772	183,600.00
PESA0909195-16-003-313570	Automovil////Blanco/././/VOLKSWAGEN. 2016. JLS1218/MEX5H260XGT016592	183,600.00
PESA0909195-16-003-313571	Automovil////Blanco/././/VOLKSWAGEN. 2016. JLS1210/MEX5H2601GT017780	183,600.00
PESA0909195-16-003-313572	Automovil////Blanco/././/VOLKSWAGEN. 2016. JLS1211/MEX5H2606GT017953	183,600.00
PESA0909195-16-003-313573	Automovil////Blanco/././/VOLKSWAGEN. 2016. JLS1212/MEX5H2605GT016714	183,600.00
PESA0909195-16-003-313574	Automovil////Blanco/././/VOLKSWAGEN. 2016. JLS1213/MEX5H2603GT016680	183,600.00
PESA0909195-16-003-313590	Automovil////Blanco/././/VOLKSWAGEN. 2014. JHZ3950/MEX4G2605ET073328	168,800.00
PESA0909195-16-003-313591	Automovil////Blanco/././/VOLKSWAGEN. 2014. JHZ3951/MEX4G2606ET078120	168,800.00
PESA0909195-16-003-313592	Automovil////Blanco/././/VOLKSWAGEN. 2014. JHZ3952/MEX4G2605ET078657	168,800.00
PESA0909195-16-003-313593	Automovil////Blanco/././/VOLKSWAGEN. 2014. JHZ3953/MEX4G2609ET076345	168,800.00
PESA0909195-16-003-313594	Automovil////Blanco/././/VOLKSWAGEN. 2014. JHZ3954/MEX4G2604ET078701	168,800.00
PESA0909195-16-003-313595	Automovil////Blanco/././/VOLKSWAGEN. 2014. JHZ3956/MEX4G280XET073731	168,800.00
PESA0909195-16-003-313596	Automovil////Blanco/././/VOLKSWAGEN. 2014. JHZ3957/MEX4G2600ET074810	168,800.00
PESA0909195-16-003-313597	Automovil////Blanco/././/VOLKSWAGEN. 2014. JHZ3958/MEX4G2603ET074879	168,800.00
PESA0909195-16-003-313598	Automovil////Blanco/././/VOLKSWAGEN. 2016. JLS1216/MEX5H2608GT015769	183,600.00
PESA0909195-16-003-313599	Automovil////Blanco/././/VOLKSWAGEN. 2014. JZH3955/MEX4G2609ET075311	168,800.00
PESA0909195-16-003-313600	Automovil////Blanco/././/VOLKSWAGEN. 2002. JHZ1180/3VWS1A1B92M929113	60,874.65
PESA0909195-16-007-313548	CAMIONETA/////././/2015 RANGER. JR91286/8AFBR5AAXF6279832	294,956.00
PESA0909195-16-007-313575	CAMIONETA//////2009 VAN MOTOR. JS00351/8AWLC09E29A005302	123,306.75
PESA0909195-16-007-313576	CAMIONETA////Blanco//VW/2009 VAN MOTOR. JS00602/8AWLC09E19A005288	123,306.75
PESA0909195-16-007-313578	CAMIONETA/////.//2000 ESTACAS 3 TON. JS01171/3GCJC54K9YM105830	161,900.00
PESA0909250-09-133-293285	MULTIFUNCIONAL/////./H. P././.	11,999.01
PESA0909401-01-031-321306	CREDENZA//Madera///././.	12,370.00
PESA0909401-01-031-321795	CREDENZA/////././.	10,169.34
PESA0909401-01-052-321168	MESA/////././/PIC NIC/.	6,615.09
PESA0909401-01-052-321169	MESA/////././/PIC NIC/.	6,615.09
PESA0909401-01-052-321170	MESA/////././/PIC NIC/.	6,615.09

Código	Descripción del Bien Mueble	Valor en libros
PESA0909401-01-052-321171	MESA/////./PIC NIC/.	6,615.09
PESA0909401-01-052-321172	MESA/////./PIC NIC/.	6,615.09
PESA0909401-01-052-321173	MESA/////./PIC NIC/.	6,615.09
PESA0909150-10-024-308241	LAP TOP/////./H. P././.	9,652.00
PESA0909401-01-069-321832	VITRINA/////././.	12,592.96
PESA0909401-01-069-321833	VITRINA/////././.	12,592.96
PESA0909130-10-264-607053	COMPUTADORA/ALL ONE/////./ASPIRE AZ1 601 MW52/DQSYDAL005516003B66B01	6,496.00
PESA0909034-04-136-145149	MOLINO ASTILLADOR/////./TRITURADORA P/RAMAS Y FOLLAJE/.	26,946.80
PESA0909401-03-156-321426	Juego Infantil//Madera///././.	9,999.99
PESA0909401-03-156-321613	Juego Infantil/////././.	25,554.80
PESA0909401-07-117-321920	TELE PANTALLA/////./LG/SMART/.	9,498.00
PESA0909401-07-117-321924	TELE PANTALLA/////./SMART/.	9,498.00
PESA0909401-07-165-321799	Hidrolavadora/////./CICHG55E 2200PSI/.	7,690.00
PESA0909401-07-166-321317	Podadora/////./BRUTE BTXP226750HW/.	9,164.00
PESA0909401-09-015-321614	Intercomunicador/////././.	10,440.00
PESA0909401-09-089-321648	Equipo de Sonido/////././.	10,440.00
PESA0909401-09-133-321113	MULTIFUNCIONAL/////./BROTHER/./MFCJ6720DW/	6,499.99
PESA0909401-09-133-321139	MULTIFUNCIONAL/////./Ricoh/MP201 SPF/W3049502424	24,360.00
PESA0909401-09-133-321151	MULTIFUNCIONAL/////./3550/.	10,699.99
PESA0909401-09-133-321174	MULTIFUNCIONAL/////./SAMSUNG/./.	7,888.00
PESA0909401-09-133-321341	MULTIFUNCIONAL/////./BROTHER/MFC8710/.	6,675.83
PESA0909401-09-133-321375	MULTIFUNCIONAL/////./CANNON/./RZE03311	14,179.50
PESA0909401-09-133-321379	MULTIFUNCIONAL/////./BROTHER/./U63090K5N299546	11,020.00
PESA0909401-09-133-321399	MULTIFUNCIONAL/////./H. P././.	6,530.00
PESA0909401-09-133-321412	MULTIFUNCIONAL/////././.	6,999.00
PESA0909401-09-133-321888	MULTIFUNCIONAL/////./D1320/.	6,999.00
PESA0909401-09-133-321962	MULTIFUNCIONAL/////./BROTHER/8710DW/.	7,400.00
PESA0909401-10-004-321605	C.P.U./////./INTEL/./	6,960.00
PESA0909401-10-004-321638	C.P.U./////./DUALCORE/.	6,960.00
PESA0909300-10-152-308098	VIDEO PROYECTOR/////./OPTOMA/S312/Q71A528AAAAAC0369	6,717.00
PESA0909401-10-012-321358	COPIADORA/////./OKIDATA MB491/.	8,700.00
PESA0909195-16-007-313584	CAMIONETA/////JEEP/2016 WRANGLER SAHARA 4X4. JLS1236/1C4BJWEG8GL145861	559,800.00
PESA0909401-10-024-321112	LAP TOP/////./ASUS/X455LA INTEL CORE/X455LA-WX419T	10,966.23
PESA0909401-10-024-321270	LAP TOP/////./H. P./14-AC146AL CELERON N3050/5CG6035GJ8	6,721.43
PESA0909401-10-024-321297	LAP TOP/////./LENOVO/G46/.	7,198.99
PESA0909401-10-024-321308	LAP TOP/////./LENOVO/PJD5255/.	7,999.36
PESA0909401-10-024-321338	LAP TOP/////./H. P././CND5511DTM	13,601.00
PESA0909401-10-024-321380	LAP TOP/////./LENOVO/Z5140/.	10,999.00
PESA0909401-10-024-321400	LAP TOP/////./H. P././.	8,359.99
PESA0909401-10-024-321422	LAP TOP/////./ASPIRE/NXMZPAL007520000403400	7,584.00
PESA0909401-10-024-321436	LAP TOP/////./H. P././.	9,000.00
PESA0909401-10-024-321793	LAP TOP/////././.	7,372.99
PESA0909401-10-024-321794	LAP TOP/////././.	7,372.99
PESA0909401-10-024-321808	LAP TOP/////./H. P././5CG4336S7	7,999.00
PESA0909401-10-024-321919	LAP TOP/////./ACER/ASPIRE EL532P4471/.	9,990.00
PESA0909401-10-024-321961	LAP TOP/////./TOSHIBA/C55/.	8,199.99
PESA0909401-10-012-321388	COPIADORA/////./Xerox/./.	11,600.00
PESA0909401-10-012-321637	COPIADORA/INYECCION DE TINTA//////./.	8,499.99
PESA0909401-10-012-321778	COPIADORA/////./OKIDATA 491/.	8,700.00
PESA0909401-10-012-322009	COPIADORA/LASER///././.	8,120.00
PESA0909043-10-048-145873	SERVIDOR/////./Dell/DE RACK POWER EDGE R330/.	50,315.79
PESA0909401-10-152-321110	VIDEO PROYECTOR/////./EPSON/POWERLITE S31+ 3200 LUM/V11H719021	7,743.70
PESA0909401-10-152-321111	VIDEO PROYECTOR/////./EPSON/POWERLITE S31+ 3200 LUM/V11H719021	7,743.70
PESA0909401-10-152-321114	VIDEO PROYECTOR/////./BENQ/M5506/.	6,499.99
PESA0909401-10-152-321142	VIDEO PROYECTOR/////./BENQ/MS506/.	6,499.00
PESA0909401-10-152-321259	VIDEO PROYECTOR/////./ACER/./.	6,960.00
PESA0909401-10-152-321302	VIDEO PROYECTOR/////./BENQ/MS524/.	7,699.00
PESA0909401-10-152-321355	VIDEO PROYECTOR/////./BENQ/MS527/.	7,888.00
PESA0909401-10-152-321370	VIDEO PROYECTOR/////./EPSON/S31 3LCDV11H719021/.	8,390.51
PESA0909401-10-152-321373	VIDEO PROYECTOR/////./EPSON/./.	6,989.00
PESA0909401-10-152-321374	VIDEO PROYECTOR/////./EPSON/./.	6,989.00
PESA0909401-10-152-321385	VIDEO PROYECTOR/////./EPSON/X27/.	7,999.00
PESA0909401-10-152-321406	VIDEO PROYECTOR/////EPSON/S27/.	6,989.00
PESA0909401-10-152-321423	VIDEO PROYECTOR/////./OPTOMA/X312/Q737514AAAAAC0482	8,177.00
PESA0909401-10-152-321632	VIDEO PROYECTOR/////VIEW SONIC/5255LPJD 3000L./SVJA10000HRS.	9,854.00
PESA0909401-10-152-321633	VIDEO PROYECTOR/////BENQ/2800L S31 8500HRS./.	8,672.32
PESA0909401-10-152-321758	VIDEO PROYECTOR/////./EPSON/./.	8,672.67
PESA0909401-10-152-321775	VIDEO PROYECTOR/////./BENQ/MS527/.	7,888.00
PESA0909401-10-152-321925	VIDEO PROYECTOR/////./OPTOMA/./Q737524AAAAAC0448	7,939.01
PESA0909401-10-152-322093	VIDEO PROYECTOR/////./BENQ/MS527/.	8,500.25
PESA0909401-10-152-322094	VIDEO PROYECTOR/////./BENQ/MS527/.	8,500.25
PESA0909401-10-152-322117	VIDEO PROYECTOR/////./BENQ/MS527/.	8,500.25
PESA0909401-10-285-321610	PIZARRON INTERACTIVO/////./EBEAN/.	14,873.00

Código	Descripción del Bien Mueble	Valor en libros
PESA0909401-10-235-321320	PROYECTOR/////./EPSON/./.	8,200.01
PESA0909401-10-235-321347	PROYECTOR/////./BENQ/./.	8,120.00
PESA0909401-10-235-321382	PROYECTOR/////./WIRELESS/.	11,558.88
PESA0909401-10-235-321407	PROYECTOR/////./BENQ/./PD99F03299000	8,000.00
PESA0909401-10-235-321611	PROYECTOR/////./PANASONIC/./.	9,599.88
PESA0909401-10-235-321642	PROYECTOR/////./Infocus/./.	12,000.00
PESA0909401-10-235-321713	PROYECTOR/////ACER/./.	9,048.00
PESA0909401-10-235-321964	PROYECTOR/////./EPSON/S27 2700 LUMENES/.	7,940.01
PESA0909401-10-235-322016	PROYECTOR/////./EPSON/PRYEPSS27/.	8,499.99
PESA0909401-10-235-322017	PROYECTOR/////./EPSON/PRYEPSS27/.	8,499.99
PESA0909401-10-264-321145	COMPUTADORA/////./COMPAC 184204LA/.	6,960.00
PESA0909401-10-264-321176	COMPUTADORA/////./H. P././.	9,280.00
PESA0909401-10-264-321277	COMPUTADORA/ALL ONE////LENOVO/300-22ISU./.	9,280.00
PESA0909401-10-264-321318	COMPUTADORA/////./H. P./AIO 23Q153LA/.	13,804.00
PESA0909401-10-264-321339	COMPUTADORA/////./LENOVO/C5030T/.	11,600.00
PESA0909401-10-264-321349	COMPUTADORA/////./LENOVO/./.	7,540.00
PESA0909401-10-264-321356	COMPUTADORA/////./H. P./LA2105/.	7,772.00
PESA0909401-10-264-321383	COMPUTADORA/////./LENOVO/./.	6,151.00
PESA0909401-10-264-321389	COMPUTADORA/////./GHIA/.	6,151.48
PESA0909401-10-264-321390	COMPUTADORA/////./GHIA/.	6,151.48
PESA0909401-10-264-321391	COMPUTADORA/////./GHIA/.	6,151.48
PESA0909401-10-264-321392	COMPUTADORA/////./GHIA/.	6,151.48
PESA0909401-10-264-321776	COMPUTADORA/////./H. P././.	6,960.00
PESA0909401-10-264-321959	COMPUTADORA/////./LENOVO/ALL IN ONE C200/.	7,656.00
PESA0909401-14-084-321337	desbrozadora/////./HIUNDAY/HYH4228/.	8,120.00
PESA0909401-10-285-321616	PIZARRON INTERACTIVO/////./ALFRA/./	16,376.18
PESA0909401-10-285-321643	PIZARRON INTERACTIVO/////././.	23,400.00
PESA0909401-10-285-322155	PIZARRON INTERACTIVO/////./QWB379 COMO79/.	20,880.00
PESA0909401-10-021-321401	IMPRESORA/////./H. P././.	10,599.50
PESA0909401-10-152-322118	VIDEO PROYECTOR/////./BENQ/MS527/.	8,500.25
PESA0909401-10-152-322148	VIDEO PROYECTOR/////./BENQ/./.	7,100.00
PESA0909401-10-222-321115	IMPRESORA MULTIFUNCIONAL/////./BROTHER/MFCJ6720DW/-	6,571.60
PESA0909401-11-153-321835	Microscopio/////./COMPUESTO/.	7,292.69
PESA0909402-01-002-361015	ANAQUEL/////././.	7,199.99
PESA0909402-03-037-361665	GUITARRA/Electrico (a)/////PEAVEY/./.	6,299.26
PESA0909401-09-133-322151	MULTIFUNCIONAL/////./BROTHER/./.	8,499.99
PESA0909402-03-156-360712	Juego Infantil/////././-/.	20,300.00
PESA0909402-03-165-361664	TECLADO/PROFESIONAL////Yamaha/USB PSR E413/.	9,700.00
PESA0909402-09-022-360971	Transmisor/////./RECEPTOR/.	7,308.00
PESA0909402-02-001-361099	AIRE ACONDICIONADO//////MINI SPLIT FREY/335NFC120G11600170	6,510.50
PESA0909402-10-024-360656	LAP TOP/////./LENOVO/80LF/MP12LN2C	8,692.00
PESA0909402-10-024-360700	LAP TOP/////./LENOVO/G405 14"/.	7,500.01
PESA0909402-10-024-361016	LAP TOP/////./H. P././.	9,499.00
PESA0909402-10-024-361110	LAP TOP//////ACER/./.	8,700.00
PESA0909402-10-024-361289	LAP TOP/////./TOSHIBA/./.	10,500.00
PESA0909402-10-024-361315	LAP TOP/////./ASUS X456UAWX015T/.	14,499.00
PESA0909402-10-024-361338	LAP TOP/////./H. P./240 C1350005U/5CG5474K39	10,438.00
PESA0909402-10-024-361466	LAP TOP//////H. P./240/.	10,438.00
PESA0909402-10-024-361467	LAP TOP//////H. P./240/.	10,438.00
PESA0909402-10-024-361491	LAP TOP/////./ASUS/./.	7,578.44
PESA0909402-09-058-361613	Bocina/////./IOGITECH/Z323/.	8,600.00
PESA0909401-05-180-321126	MINI-SPLIT/////././.	7,814.00
PESA0909402-09-133-361316	MULTIFUNCIONAL/////./BROTHER/MFC8850/./	16,801.00
PESA0909402-09-133-361498	MULTIFUNCIONAL/////./EPSON/./.	6,250.00
PESA0909402-09-133-361599	MULTIFUNCIONAL/////./BROTHER/./U63088F5N199057	9,280.00
PESA0909402-07-145-361605	Proyector/////./SMART V30/.	9,280.00
PESA0909402-10-012-360646	COPIADORA/////./CANNON/D1320/.	9,800.00
PESA0909402-10-012-360972	COPIADORA/////./Requiez/./.	44,000.01
PESA0909402-10-012-361284	COPIADORA/////./OKI/.	9,499.99
PESA0909402-10-012-361305	COPIADORA/////./SAMSUNG/FLR40722631/.	9,860.00
PESA0909402-10-012-361324	COPIADORA/Multifuncional////./CANNON/./.	16,820.00
PESA0909402-10-004-361330	C.P.U./////./GHIA/287081	10,949.82
PESA0909401-10-024-322153	LAP TOP/////./H. P./N3050/.	7,908.00
PESA0909401-10-024-322154	LAP TOP/////./H. P./N3050/.	7,908.00
PESA0909401-10-024-322158	LAP TOP/////./H. P./AC132LAT/.	6,327.41
PESA0909401-10-024-322159	LAP TOP/////./LENOVO/G40/.	6,998.28
PESA0909402-10-235-361109	PROYECTOR/////BENQ/./.	9,280.00
PESA0909402-10-264-361105	COMPUTADORA/////./H. P././.	6,960.00
PESA0909402-11-153-360973	Microscopio/////././.	43,418.80
PESA0909402-07-117-360966	TELE PANTALLA/////./LG/43"/.	7,308.00
PESA0909402-07-117-361487	TELE PANTALLA/////./LG/SMARTH 43/.	8,150.00
PESA0909403-01-052-325601	MESA/PARA COMPUTADORA////././.	8,029.00
PESA0909403-10-004-325505	C.P.U./////./CORE 13/940233186854/	6,960.00

Código	Descripción del Bien Mueble	Valor en libros
PESA0909403-10-004-325506	C.P.U./////./CORE 13/940233186804/	6,960.00
PESA0909403-10-004-325507	C.P.U./////./CORE 13/940233186850/	6,960.00
PESA0909403-10-004-325508	C.P.U./////./CORE 13/940233186851/	6,960.00
PESA0909403-10-004-325509	C.P.U./////./CORE 13/940233188843/	6,960.00
PESA0909403-10-004-325510	C.P.U./////./CORE 13/940233188525/	6,960.00
PESA0909403-10-004-325511	C.P.U./////./CORE 13/940233186837/	6,960.00
PESA0909403-10-004-325512	C.P.U./////./CORE 13/940233186863	6,960.00
PESA0909403-10-012-325384	COPIADORA/////./OKI/.	8,932.00
PESA0909402-10-264-361282	COMPUTADORA/////./ACER/./.	10,440.00
PESA0909402-10-264-361492	COMPUTADORA/////./IDEACENTRE/.	8,120.00
PESA0909402-10-264-361493	COMPUTADORA/////./IDEACENTRE/.	8,120.00
PESA0909402-10-264-361494	COMPUTADORA/////./IDEACENTRE/.	8,120.00
PESA0909402-10-072-360945	CAMARA/DIGITAL////././.	21,664.16
PESA0909402-10-130-361306	CAÑON PROYECTOR/////./OPOMA TEXAS ATRU/.	10,092.00
PESA0909402-10-152-360944	VIDEO PROYECTOR/////./BENQ/./.	11,600.00
PESA0909402-10-152-361510	VIDEO PROYECTOR//////EPSON/POWERLITE X27/.	8,499.00
PESA0909402-10-267-360965	VIDEOGRABADOR/DIGITAL////./HIBRIDO/.	24,592.00
PESA0909402-10-285-361111	PIZARRON INTERACTIVO//////./.	10,540.00
PESA0909402-10-285-361334	PIZARRON INTERACTIVO/////./QOMO/51211QM00QWB379	20,631.53
PESA0909402-10-285-361606	PIZARRON INTERACTIVO/////./SMARTHBOARD DE 77/.	13,920.00
PESA0909402-10-285-361612	PIZARRON INTERACTIVO/////./SMART BOARD SB480/.	17,400.00
PESA0909402-10-235-361297	PROYECTOR/////./EPSON/./.	6,899.99
PESA0909402-10-235-361333	PROYECTOR/////./BENQ/./PDV1F01167000	7,326.79
PESA0909402-10-235-361339	PROYECTOR/////./BENQ/./.	6,874.39
PESA0909402-10-235-361340	PROYECTOR/////./BENQ/./.	6,874.39
PESA0909402-10-235-361478	PROYECTOR/////./EPSON/3000 LUM,HDMI/.	7,800.00
PESA0909402-10-235-361676	PROYECTOR/////./VIEW SONIC/PJD5155 SVGA/-	6,435.00
PESA0909402-10-024-361578	LAP TOP/////././15P205/.	10,998.01
PESA0909402-10-024-361632	LAP TOP/////./ACER/ES1531C45U/.	6,799.00
PESA0909403-07-117-325572	TELE PANTALLA/////././SMART/.	10,399.20
PESA0909403-10-012-325468	COPIADORA/////./Sharp/AL-2031/.	11,000.00
PESA0909403-10-012-325492	COPIADORA/Multifuncional////./KYOCERA/COPY STAR CS300I/.	28,000.01
PESA0909403-10-012-325620	COPIADORA/Multifuncional////./CANNON/D1320/.	9,800.00
PESA0909403-10-021-325394	IMPRESORA/Multifuncional////./BROTHER/IMPBRTH8000/42PPM	11,200.02
PESA0909403-09-133-325287	MULTIFUNCIONAL/////./BROTHER/8850 DUPLEX/.	9,199.99
PESA0909403-09-133-325585	MULTIFUNCIONAL/////BROTHER/FOTOCOPIADO 8850DW/.	10,535.99
PESA0909402-07-060-361669	REFRIGERADOR/Industrial/////./FC-13DD1HA1./.	9,800.00
PESA0909403-10-024-325266	LAP TOP/////././.	9,199.99
PESA0909403-10-024-325282	LAP TOP/////./IDEPAD 300/.	7,160.00
PESA0909403-10-024-325285	LAP TOP/////./TOSHIBA/./C55	8,000.00
PESA0909403-10-024-325309	LAP TOP/////./H. P./T8441/.	10,324.00
PESA0909403-10-024-325327	LAP TOP////NEGRO/./H. P./14" 8GBS/.	9,000.01
PESA0909403-10-024-325357	LAP TOP/////././.	9,000.01
PESA0909403-10-024-325387	LAP TOP/////./H. P././.	8,352.00
PESA0909403-10-024-325397	LAP TOP/////./Dell/OPTIPLEX C2000/.	7,480.04
PESA0909403-10-024-325398	LAP TOP/////./Dell/OPTIPLEX C2000/.	7,480.04
PESA0909403-10-024-325438	LAP TOP/////./MACBOOK PRO 13/-	15,499.99
PESA0909403-10-024-325444	LAP TOP/////./ASUS X540SAXX108T/.	6,374.15
PESA0909403-10-024-325466	LAP TOP/////./H. P./AC132LAT/.	7,522.21
PESA0909403-10-024-325535	LAP TOP/////././.	9,164.00
PESA0909403-10-024-325536	LAP TOP/////././.	9,164.00
PESA0909403-10-024-325537	LAP TOP/////././.	9,164.00
PESA0909403-10-024-325540	LAP TOP/////./Dell/./.	6,249.51
PESA0909403-10-024-325570	LAP TOP/////./H. P./15-AC132LAT/.	7,499.01
PESA0909403-10-024-325579	LAP TOP/////./H. P././.	10,630.90
PESA0909403-10-024-325580	LAP TOP/////./H. P././.	10,630.90
PESA0909403-10-024-325582	LAP TOP//////TOSHIBA/./.	8,399.99
PESA0909403-10-024-325587	LAP TOP/////./TOSHIBA/C55/.	8,399.99
PESA0909403-10-024-325598	LAP TOP/////./H. P./AC136LA/.	6,980.00
PESA0909403-10-024-325612	LAP TOP/////./H. P./AF116/.	9,999.00
PESA0909403-10-024-325615	LAP TOP/////./H. P./15AC132LAT/.	7,499.01
PESA0909403-10-024-325621	LAP TOP/////./H. P./14AC101LA/.	6,200.00
PESA0909403-10-024-325640	LAP TOP//////H. P./HP240 G4./5CG6196SW0	10,678.40
PESA0909402-10-005-360967	Camara de Circuito Cerrado/////././.	9,628.00
PESA0909402-10-005-360968	Camara de Circuito Cerrado/////././.	9,628.00
PESA0909402-10-005-360969	Camara de Circuito Cerrado/////././.	9,628.00
PESA0909402-10-005-360970	Camara de Circuito Cerrado/////././.	9,628.00
PESA0909403-10-130-325311	CAÑON PROYECTOR/////./OPTOMA/./.	9,964.42
PESA0909403-10-152-325268	VIDEO PROYECTOR/////./ACER/./.	8,500.02
PESA0909403-10-152-325286	VIDEO PROYECTOR/////./EPSON/./PRYEPS18 3300 LUMINES	7,600.05
PESA0909403-10-152-325532	VIDEO PROYECTOR/////./EPSON/S27/.	6,666.67
PESA0909403-10-152-325533	VIDEO PROYECTOR/////./EPSON/S27/.	6,666.67
PESA0909403-10-152-325534	VIDEO PROYECTOR/////./EPSON/S27/.	6,666.67

Código	Descripción del Bien Mueble	Valor en libros
PESA0909403-10-152-325538	VIDEO PROYECTOR/////./EPSON/./.	7,500.00
PESA0909403-10-152-325539	VIDEO PROYECTOR/////./EPSON/./.	7,500.00
PESA0909402-09-182-361607	SISTEMA DE AUDIO/////./IOGITECH/Z333/.	13,799.75
PESA0909402-09-133-361614	MULTIFUNCIONAL/////./BROTHER/MFC8950DW/.	9,396.00
PESA0909403-10-235-325395	PROYECTOR/////./EPSON/S18 PLUS 3300 LUMINES/.	8,100.01
PESA0909403-10-235-325396	PROYECTOR/////./EPSON/S18 PLUS 3300 LUMINES/.	8,100.01
PESA0909403-10-235-325446	PROYECTOR/////./EPSON/./.	6,648.48
PESA0909403-01-150-325278	Mueble p/Guard. Franq/////././.	11,000.00
PESA0909403-03-123-325571	JUEGO INFANTIL DE DIVERSION//Madera///./-/.	25,000.00
PESA0909403-03-156-325604	Juego Infantil//Madera///././.	26,000.00
PESA0909500-01-120-317358	Closet//Madera///./-/-	7,300.00
PESA0909500-01-120-317359	Closet//Madera///./-/-	7,400.00
PESA0909500-07-166-317175	Podadora/////./Honda/MOTOR GCV/MZCG9525023	8,355.00
PESA0909500-10-021-316911	IMPRESORA/Monocromatico////./CANNON/D1320/-	6,500.00
PESA0909500-10-024-316904	LAP TOP/////./LENOVO/IDEAPAD G50-45 SILVER/80E3017CLM	8,150.00
PESA0909500-10-024-316913	LAP TOP/////./TOSHIBA/C55-C5221/-	6,954.20
PESA0909500-10-024-317120	LAP TOP/////./H. P./240 14" N3050 NOTEBOOK/-/	7,980.72
PESA0909500-10-024-317121	LAP TOP/////./H. P./240 14" N3050 NOTEBOOK/-/	7,980.72
PESA0909500-10-024-317172	LAP TOP/////./H. P./COREI3/-	9,950.00
PESA0909500-10-024-317192	LAP TOP/////./H. P./13-D001LA/.	13,499.00
PESA0909500-10-024-317338	LAP TOP/////./LENOVO/IDEAPAD G40-80/C1380KY0067LM	7,850.00
PESA0909500-10-024-317343	LAP TOP/////./LENOVO/IDEAPAD G40-80 CORE 13/-	12,090.70
PESA0909500-10-024-317370	LAP TOP/////./TOSHIBA/SATELLITE L55-C5211R/-	12,630.00
PESA0909500-10-235-317392	PROYECTOR/////./Infocus/IN112X 32000 LUM/ISBVLB53201045/	6,240.00
PESA0909500-10-152-316903	VIDEO PROYECTOR/////./BENQ/MS527 LUMEN/.	7,400.00
PESA0909500-10-152-317174	VIDEO PROYECTOR/////./EPSON/S31/-	7,510.00
PESA0909500-10-152-317335	VIDEO PROYECTOR/////./BENQ/MS524/.	6,454.99
PESA0909500-10-152-317367	VIDEO PROYECTOR/////./EPSON/POWERLITE S18+/V11H552021	7,700.00
PESA0909500-10-152-317368	VIDEO PROYECTOR/////./EPSON/POWERLITE S18+/V11H552021	7,700.00
PESA0909500-10-205-317113	PANTALLA/LED////./AURUS SMART 40"/4011LEDNTKF	8,499.00
PESA0909500-10-205-317171	PANTALLA/LED////./SAMSUNG/40"/-	9,980.00
PESA0909403-10-152-325581	VIDEO PROYECTOR/////EPSON/S18 PLUS 3300/.	8,399.99
PESA0909403-10-152-325586	VIDEO PROYECTOR/////./EPSON/S18/.	8,500.00
PESA0909500-10-235-317393	PROYECTOR/////./Infocus/IN112X 32000 LUM/ISBVLB53201078	6,240.00
PESA0909500-10-235-317396	PROYECTOR/////./Infocus/IN112X 3200 LUM/1SBVLB53201142	6,250.00
PESA0909500-10-285-317372	PIZARRON INTERACTIVO/////./QOMO QWB379/H82UM30U490849/	14,407.20
PESA0909500-10-222-317312	IMPRESORA MULTIFUNCIONAL/////./BROTHER/MFC8710 40P/.	7,880.00
PESA0909500-10-222-317365	IMPRESORA MULTIFUNCIONAL/////./H. P./LASERJET MFP M521DN/A8P79A	7,940.00
PESA0909500-10-222-317385	IMPRESORA MULTIFUNCIONAL/////./CANNON/D1320/-	8,000.00
PESA0909500-10-235-317077	PROYECTOR/////./EPSON/S18+3000/VTK5611431/	7,500.00
PESA0909500-10-235-317078	PROYECTOR/////./EPSON/S18+3000/VTK5307293/	7,500.00
PESA0909500-10-235-317079	PROYECTOR/////./EPSON/S18+3000/VTK5611616/	7,500.00
PESA0909500-10-235-317080	PROYECTOR/////./EPSON/S18+3000/VTK5611436/	7,500.00
PESA0909500-10-235-317117	PROYECTOR/////./BENQ/MS524 3200 LUM/-/	8,059.52
PESA0909500-10-235-317118	PROYECTOR/////./BENQ/MS524 3200 LUM/-/	8,059.52
PESA0909500-10-235-317119	PROYECTOR/////./BENQ/MS524 3200 LUM/-/	8,059.52
PESA0909500-10-235-317317	PROYECTOR/////./EPSON/S18+3000/.	6,099.02
PESA0909403-10-237-325558	COPIADORA MULTIFUNCIONAL/////BROTHER/./.	7,516.80
PESA0909600-10-028-309954	MONITOR/LED/////LG/./.	6,844.00
PESA0909600-10-028-309955	MONITOR/LED/////LG/./.	6,844.00
PESA0909600-10-028-309956	MONITOR/LED/////LG/./.	6,844.00
PESA0909600-10-028-309957	MONITOR/LED/////LG/./.	6,844.00
PESA0909600-10-028-309958	MONITOR/LED/////LG/./.	6,844.00
PESA0909600-10-028-309959	MONITOR/LED/////LG/./.	6,844.00
PESA0909600-10-028-309967	MONITOR/LED/////LG/./.	6,844.00
PESA0909500-10-285-317373	PIZARRON INTERACTIVO/////./QOMO QWB379/H82UM30U490889/	14,407.20
PESA0909403-10-024-325648	LAP TOP//////TOSHIBA/C55T C5300B/.	9,290.00
PESA0909900-10-152-309581	VIDEO PROYECTOR/////./EPSON/./.	8,499.00
PESA0909500-01-206-317357	MUEBLE//Madera///./-/-	7,000.00
PESA0909500-10-012-317309	COPIADORA/////./BROTHER/8710/.	12,000.00
PESA0909500-10-235-317378	PROYECTOR/////./EPSON/S31+3200LUM/-	6,744.99
PESA0909500-10-235-317380	PROYECTOR/////./EPSON/S18+ 3000LUM/-	6,249.96
PESA0909500-10-024-317377	LAP TOP/////./H. P./NB 240 G4 8GB 14"/-	7,700.00
PESA0909500-10-024-317379	LAP TOP/////./H. P./NB 240 G4 CI3 8GB 14"/-	7,700.00
PESA0909402-07-145-361608	Proyector//////RETROFIT KIT SBM680V V30PJR/.	10,610.16
PESA0909403-10-264-325283	COMPUTADORA/////./LENOVO/./.	6,960.00
PESA0909403-10-264-325385	COMPUTADORA/////./ACER/./.	8,120.00
PESA0909403-10-264-325452	COMPUTADORA/////././.	9,280.00
PESA0909403-10-264-325708	COMPUTADORA/////./LENOVO/./.	6,960.00
PESA0909000-10-024-501607	LAP TOP/////./LENOVO/B41-30/MP10FU6B	7,200.00
PESA0909000-10-024-501622	LAP TOP/////./ACER/E5-551-T7UX/-	13,400.00
PESA0909000-10-024-501625	LAP TOP/////./H. P./240 G4/-	10,770.62
PESA0909000-10-024-501629	LAP TOP/////./H. P./14-AM009LA/-	9,999.00

Código	Descripción del Bien Mueble	Valor en libros
PESA0909000-10-024-501634	LAP TOP/////./LENOVO/G40-45 AMD 14"/-	6,100.00
PESA0909000-10-024-501637	LAP TOP/////./LENOVO/RED/-	6,101.00
PESA0909000-10-264-501592	COMPUTADORA/ALL ONE////./300/-	10,440.00
PESA0909000-09-133-501606	MULTIFUNCIONAL/////./BROTHER/42PPM/MFC805DW	16,686.00
PESA0909100-02-001-314814	AIRE ACONDICIONADO/MINISPLIT////./GREE 1.5 TONELADAS/-	10,261.34
PESA0909152-10-205-145176	PANTALLA/////./LG/LCD 32" 32LK330-V/107WTHX06729	6,500.00
PESA0909300-01-031-308145	CREDENZA/////./-/-	6,899.00
PESA0909300-10-012-308132	COPIADORA/////./C-IR3245/.	21,500.00
PESA0909300-10-024-308123	LAP TOP/////./-/.	10,587.03
PESA0909300-10-024-308131	LAP TOP/////./ACER/NOTEBOOK E5-522VW/.	11,490.00
PESA0909300-10-152-308115	VIDEO PROYECTOR/////./EPSON/S27/.	7,039.00
PESA0909300-10-222-308130	IMPRESORA MULTIFUNCIONAL/LASER////./SAMSUNG/SL M4072FD/.	6,210.00
PESA0909300-10-235-308112	PROYECTOR/////./EPSON/S27/.	6,699.00
PESA0909300-10-235-308124	PROYECTOR/////./2700 LUMENES/.	6,136.98
PESA0909300-10-235-308141	PROYECTOR/////./X29/-	10,499.00
PESA0909300-10-264-308135	COMPUTADORA/ALL ONE////./H. P./20-E003LA/8CC54406YD	6,844.00
PESA0909000-10-264-501616	COMPUTADORA/ALL ONE////./LENOVO/N3050 CEL/F0BB009NLD	10,440.00
PESA0909000-10-264-501623	COMPUTADORA/////./H. P./DESKTOP 24 B00/-	14,999.99
PESA0909152-10-205-145177	PANTALLA/////./LG/LCD 32" 32LK330-V/-	6,500.00
PESA0909152-10-205-145178	PANTALLA/////./LG/LCD 32" 32LK330-V/-	6,500.00
PESA0909152-10-205-145179	PANTALLA/////./LG/LCD 32" 32LK330-V/-	6,500.00
PESA0909401-10-012-322308	COPIADORA/////./REMANOFACTURADA FS-1128/QRH9X02293	9,280.00
PESA0909401-10-012-322309	COPIADORA/////./KYOCERA/FS-1128/QRH1428641	7,500.00
PESA0909401-10-021-322320	IMPRESORA/Multifuncional////./H. P./LASERJET 500ERIES 2545/CN4AH4B4FH	10,000.00
PESA0909402-01-038-364596	ESCRITORIO/////././.	6,118.20
PESA0909402-01-047-364690	LIBRERO/////././.	7,864.80
PESA0909401-10-264-322321	COMPUTADORA/////./H. P./192252lA DESKTOP/3CR44400JL	9,396.00
PESA0909401-10-264-322328	COMPUTADORA/ALL ONE////LENOVO/./.	7,540.00
PESA0909402-01-108-363733	Organizador Great cubes//Madera///././.	9,280.00
PESA0909402-01-108-363734	Organizador Great cubes//Madera///././.	9,280.00
PESA0909150-10-024-308247	LAP TOP/////./ACER/ASPIRE E5-522-83HB/-	14,999.99
PESA0909402-01-206-363268	MUEBLE/////././.	7,688.50
PESA0909402-01-206-363281	MUEBLE//Madera///././.	15,312.00
PESA0909402-01-206-364418	MUEBLE//Madera///././.	9,256.80
PESA0909402-02-001-363157	AIRE ACONDICIONADO/MINISPLIT////./DRUMMOND/.	16,379.58
PESA0909402-02-001-363158	AIRE ACONDICIONADO/MINISPLIT////./DRUMMOND/.	16,379.58
PESA0909402-02-001-363159	AIRE ACONDICIONADO/MINISPLIT////./DRUMMOND/.	16,379.58
PESA0909402-02-011-363867	Fotocopiadora/////./ECOSY M2030DN/VA161011	9,500.01
PESA0909402-02-011-364185	Fotocopiadora/////./2030FS/.	15,892.00
PESA0909402-03-118-364556	Resbaladilla/////././.	8,468.00
PESA0909402-03-156-364752	Juego Infantil//////INCLUYE COLUMPIO A 3 PLAZAS 1 ESCALERA/.	10,000.00
PESA0909402-03-156-365201	Juego Infantil/////./JUEGO DE PATIO DE MADERA/.	20,065.91
PESA0909402-03-016-364593	Carrusel/////././.	19,720.00
PESA0909402-03-156-365348	Juego Infantil/////./SKYWARS SUMMT BRIGTHS/.	13,918.84
PESA0909402-04-019-364037	DESBROZADORA/////STHIL/FS120/.	7,379.99
PESA0909402-07-117-363228	TELE PANTALLA/////./GHIA/.	6,612.00
PESA0909401-09-133-322292	MULTIFUNCIONAL/////./BROTHER/MONO DCP 8150DN/.	6,999.00
PESA0909402-09-028-364115	CONSOLA//////./PHONIC 620 R/BBN0LB0101	6,900.00
PESA0909402-09-058-363542	Bocina/////./AMPLIFICADA ENTRADA MICROFONO/.	6,800.00
PESA0909402-09-058-363580	Bocina/////./ACTIVA/S1503957AEA/	6,650.00
PESA0909402-09-058-364244	Bocina/////./AMPLIFICADA/.	7,000.00
PESA0909402-07-134-364417	Bocina/////./AMPLIFICADA KAISER/.	6,703.06
PESA0909402-07-145-363963	Proyector/////./BENQ/MS527 LUMEN/.	6,531.19
PESA0909402-07-145-363964	Proyector/////./BENQ/MS527 LUMEN/.	6,531.19
PESA0909402-07-145-364200	Proyector/////./BENQ/MS527 3300 LUMEN/.	6,531.19
PESA0909402-07-145-364201	Proyector/////./BENQ/MS527 3300 LUMEN/.	6,531.19
PESA0909402-07-145-364202	Proyector/////./BENQ/MS527 3300 LUMEN/.	6,531.19
PESA0909402-07-145-364203	Proyector/////./BENQ/MS527 3300 LUMEN/.	6,531.19
PESA0909402-07-145-364204	Proyector/////./BENQ/MS527 3300 LUMEN/.	6,531.19
PESA0909402-07-145-365232	Proyector/////./INFOCUS 3000LUM/.	7,800.00
PESA0909402-07-166-363255	Podadora/////./SURTEK/./.	6,380.00
PESA0909402-07-166-363872	Podadora/////./EVANSPRO PE22MG0700KBP/.	6,369.00
PESA0909402-10-004-363673	C.P.U./////./Dell/./V325SFI5SS450W7P1W/	11,866.80
PESA0909402-10-024-363221	LAP TOP/////./H. P././.	9,780.40
PESA0909402-10-012-363280	COPIADORA/////./CANNON/D1350/.	9,999.20
PESA0909402-10-012-363775	COPIADORA/////./BROTHER/MFCJ6720DW/U63572C6F170438	9,744.00
PESA0909402-10-012-363836	COPIADORA/////./ECOSYS M22035/LZK6560636	14,076.60
PESA0909402-10-012-363880	COPIADORA/////./Ricoh/./.	27,400.00
PESA0909402-10-012-363904	COPIADORA/////./CANNON/D1320/.	9,800.00
PESA0909402-10-012-363999	COPIADORA/////./BROTHER/-/.	19,000.00
PESA0909402-10-012-364038	COPIADORA/////./Xerox/WORKCENTRE 3315/LA4225264	7,800.00
PESA0909402-10-012-364099	COPIADORA//////MFC8710/U63083H5N237808	9,964.40
PESA0909402-10-012-364184	COPIADORA/////./SAMSUNG/XPRESS 4072/.	13,000.03

Código	Descripción del Bien Mueble	Valor en libros
PESA0909402-10-012-364219	COPIADORA/////./Xerox/WORKCENTRE/.	11,600.00
PESA0909402-10-012-364250	COPIADORA/Multifuncional////./BROTHER/MFC8710DW/.	9,628.00
PESA0909402-10-012-364251	COPIADORA/////./BROTHER/8710/.	9,860.00
PESA0909402-10-012-364481	COPIADORA/////./KYOCERA/./.	8,900.00
PESA0909402-10-012-364776	COPIADORA/////./CANNON/MF230SN1313/.	9,860.00
PESA0909402-10-012-365140	COPIADORA/Multifuncional////././W304960287	15,119.44
PESA0909402-10-012-365178	COPIADORA/////./Xerox/./.	11,600.00
PESA0909402-10-012-365218	COPIADORA/Multifuncional////./CANNON/./.	11,300.00
PESA0909402-09-089-363689	Equipo de Sonido/////././.	6,496.00
PESA0909402-09-133-363244	MULTIFUNCIONAL/////./ECOSYS M3040/LSD5Z12536	21,990.00
PESA0909402-09-133-363250	MULTIFUNCIONAL/////./EPSON/./.	7,000.00
PESA0909402-09-133-363295	MULTIFUNCIONAL/////././.	7,656.00
PESA0909402-09-133-363572	MULTIFUNCIONAL/////./H. P././.	10,900.03
PESA0909402-09-133-363582	MULTIFUNCIONAL/////././.	6,664.00
PESA0909402-09-133-363679	MULTIFUNCIONAL/////./D1320/.	6,999.00
PESA0909402-09-133-363682	MULTIFUNCIONAL/////././W903PA00511	12,760.00
PESA0909402-09-133-363754	MULTIFUNCIONAL/////./EPSON/ECOTANK L575/W98Y006738	7,690.00
PESA0909402-09-133-363877	MULTIFUNCIONAL/////./BROTHER/MFC8710/U63088K4N900994	9,966.00
PESA0909402-09-133-363970	MULTIFUNCIONAL/////./SAMSUNG/SLM4580FXXAA/.	16,403.61
PESA0909402-09-133-363991	MULTIFUNCIONAL/////./BROTHER/MFC8150/.	6,250.00
PESA0909402-09-133-364062	MULTIFUNCIONAL/////./BROTHER/-/-	6,666.01
PESA0909402-09-133-364609	MULTIFUNCIONAL/////./BROTHER/./.	7,000.00
PESA0909402-09-133-364771	MULTIFUNCIONAL/////./EPSON/./.	7,706.29
PESA0909402-09-133-365010	MULTIFUNCIONAL/////./Sharp/AL2031 PR1123/.	13,000.00
PESA0909402-10-012-365252	COPIADORA/////./Xerox/WORKCENTRE 4260/.	16,000.00
PESA0909402-10-012-365298	COPIADORA/////./Sharp/AL 2051/25035746	9,000.00
PESA0909402-10-021-363637	IMPRESORA/////./EPSON/./.	6,896.34
PESA0909402-10-021-364842	IMPRESORA/Multifuncional////./BROTHER/IMPBRT5000/.	6,389.12
PESA0909402-10-024-363245	LAP TOP/////./IDEAPAD 300/.	7,156.38
PESA0909402-10-024-363260	LAP TOP/////./TOSHIBA/SATELITE C55/1F291466P	12,500.00
PESA0909402-10-024-363267	LAP TOP/////./v3 574/.	10,740.47
PESA0909402-10-024-363270	LAP TOP/////./H. P././.	6,495.00
PESA0909402-10-024-363278	LAP TOP/////./H. P./14AC112LA CORE/.	10,000.00
PESA0909402-10-024-363491	LAP TOP/////./Dell/./.	7,875.00
PESA0909402-10-024-363492	LAP TOP/////./Dell/./.	7,875.00
PESA0909402-10-024-363499	LAP TOP/////./H. P././.	8,800.00
PESA0909402-10-024-363508	LAP TOP/////./TOSHIBA/./.	7,488.99
PESA0909402-10-024-363564	LAP TOP/////./H. P./5CG5464MGP/.	7,000.00
PESA0909402-10-024-363576	LAP TOP/////./Dell/./9NNFD72	10,699.99
PESA0909402-10-024-363671	LAP TOP/////./H. P./14AN006la/.	8,999.00
PESA0909402-10-024-363676	LAP TOP/////./Dell/./55PPD72G1OHJ72	9,593.20
PESA0909402-10-024-363677	LAP TOP/////./Dell/./154581341TSW10S5	9,593.20
PESA0909402-10-024-363712	LAP TOP/////TOSHIBA/SATELITE/.	8,700.00
PESA0909402-10-024-363753	LAP TOP/////./LENOVO/N3050 B4130/.	6,439.28
PESA0909402-10-024-363764	LAP TOP/Multifuncional////./Compaq/Q4110/5CG6052JDY	7,899.99
PESA0909402-10-024-363859	LAP TOP/////./Dell/INSPIRON 11 3552/.	7,749.00
PESA0909402-10-024-363860	LAP TOP/////./LENOVO/Z4070 SILVER/.	9,999.00
PESA0909402-10-024-363892	LAP TOP/////././.	10,000.05
PESA0909402-10-024-363898	LAP TOP/////./LENOVO/305151IBD/.	10,599.00
PESA0909402-10-024-363946	LAP TOP/////./H. P./PAVILION 14-AV005LA/.	14,999.00
PESA0909402-10-024-363950	LAP TOP/////./H. P./PROBOOK 440 G3 14"/5CD616577R	13,326.25
PESA0909402-10-024-364001	LAP TOP/////LENOVO/305 15IBD/.	12,294.84
PESA0909402-10-024-364015	LAP TOP/LED///Rojo/./H. P./PENTIUM N3710/.	10,000.00
PESA0909402-10-024-364018	LAP TOP/////./H. P./15-AY008LA/.	7,999.00
PESA0909402-10-024-364043	LAP TOP///Rojo/./ACER/E5-522/NXMWKAL0035390799C7600	12,300.00
PESA0909402-10-024-364088	LAP TOP/////H. P./NOTEBOOK/5CG6191DYK	8,199.00
PESA0909402-10-024-364100	LAP TOP/////./H. P./240 CELERON/5CG55063C5	9,036.40
PESA0909402-10-024-364163	LAP TOP/////./TOSHIBA/C55-C5221 15.6"/-	8,500.00
PESA0909402-10-024-364169	LAP TOP/////./H. P./15ACT102LA/.	6,500.00
PESA0909402-10-024-364181	LAP TOP/////./PAVILION 14AC1461A/.	6,612.00
PESA0909402-10-024-364188	LAP TOP/////./H. P./15AC102LA/.	6,500.00
PESA0909402-10-024-364196	LAP TOP/////./14AC1461A PAVILION/.	6,612.00
PESA0909402-10-024-364213	LAP TOP/////./ACER/ASPIRE E5-522-83HB/NXMWKAL004603005FD7600	8,300.01
PESA0909402-10-024-364215	LAP TOP/////./H. P././.	9,635.99
PESA0909402-10-024-364245	LAP TOP/////./PREMIUM/.	9,999.99
PESA0909402-10-024-364247	LAP TOP/////././.	7,888.00
PESA0909402-10-024-364248	LAP TOP/////././.	7,888.00
PESA0909402-10-024-364249	LAP TOP/////././.	7,888.00
PESA0909402-10-024-364315	LAP TOP/////./H. P././.	8,632.72
PESA0909402-10-024-364318	LAP TOP/////./SONY/VAIO PROLL INTEL CORE 15/P26349/	8,444.00
PESA0909402-10-024-364483	LAP TOP/////./H. P././.	7,799.99
PESA0909402-10-024-364525	LAP TOP/////./H. P././.	9,499.00
PESA0909402-10-024-364541	LAP TOP/////./H. P././.	7,994.72

Código	Descripción del Bien Mueble	Valor en libros
PESA0909402-10-024-364574	LAP TOP/////./H. P././.	7,994.72
PESA0909402-10-024-364675	LAP TOP/////./TOSHIBA/LPTTSHC55/.	8,940.99
PESA0909402-10-024-364751	LAP TOP/////./././.	8,581.68
PESA0909402-10-024-364759	LAP TOP/////./././.	8,887.92
PESA0909402-10-024-364760	LAP TOP/////./H. P././.	7,499.01
PESA0909402-10-024-364769	LAP TOP/////./H. P././.	9,052.64
PESA0909402-10-024-364838	LAP TOP/////./TOSHIBA/C55DW101 LPT/.	7,238.99
PESA0909402-10-024-364839	LAP TOP/////./TOSHIBA/C55DW101 LPT/.	7,238.99
PESA0909402-10-024-364840	LAP TOP/////./TOSHIBA/C55DW101 LPT/.	7,238.99
PESA0909402-10-024-364841	LAP TOP/////./TOSHIBA/C55DW101 LPT/.	7,238.99
PESA0909402-10-024-364876	LAP TOP/////./H. P././.	8,999.00
PESA0909402-10-024-364897	LAP TOP/////./H. P././.	8,499.00
PESA0909402-10-175-363998	TABLET/////././16GB 9"/.	7,000.00
PESA0909402-10-148-365141	Duplicador/////./Ricoh/./.	21,434.48
PESA0909402-10-152-363219	VIDEO PROYECTOR/////./EPSON/./.	6,690.00
PESA0909402-10-152-363220	VIDEO PROYECTOR/////./BENQ/./PDB1G02866000	8,049.29
PESA0909402-10-152-363224	VIDEO PROYECTOR/////./BENQ/MS527/.	8,189.99
PESA0909402-10-152-363249	VIDEO PROYECTOR/////./EPSON/./.	9,000.00
PESA0909402-10-152-363481	VIDEO PROYECTOR/////./ACER/./.	9,000.01
PESA0909402-10-152-363509	VIDEO PROYECTOR/////./EPSON/./.	7,864.00
PESA0909402-10-152-363588	VIDEO PROYECTOR/////./EPSON/POWERLITE S31/.	7,170.01
PESA0909402-10-152-363612	VIDEO PROYECTOR/////./EPS/.	7,198.00
PESA0909402-10-152-363672	VIDEO PROYECTOR/////././PDF6F02462000/	15,590.40
PESA0909402-10-152-363693	VIDEO PROYECTOR/////./EPSON/./	8,000.00
PESA0909402-10-152-363705	VIDEO PROYECTOR/////./OPTOMA/BR323/.	6,956.52
PESA0909402-10-152-363706	VIDEO PROYECTOR/////./OPTOMA/BR323/.	6,956.52
PESA0909402-10-152-363707	VIDEO PROYECTOR/////./OPTOMA/BR323/.	6,956.52
PESA0909402-10-152-363714	VIDEO PROYECTOR/////BENQ/3000 ANSILUMENES/.	8,352.00
PESA0909402-10-152-363751	VIDEO PROYECTOR/////./SONY/VPL DX127/.	8,299.00
PESA0909402-10-152-363752	VIDEO PROYECTOR/////./ACER/M3215 C205/.	7,234.84
PESA0909402-10-152-363868	VIDEO PROYECTOR/////./BENQ/MS524/.	7,998.00
PESA0909402-10-152-363894	VIDEO PROYECTOR/////./BENQ/J620DW/.	7,997.99
PESA0909402-10-152-364016	VIDEO PROYECTOR/////./VIEW SONIC/DLP 3300 LUMENES/.	9,000.00
PESA0909402-10-152-364167	VIDEO PROYECTOR/////./EPSON/./.	7,300.00
PESA0909402-10-152-364168	VIDEO PROYECTOR/////./EPSON/./.	7,300.00
PESA0909402-10-152-364186	VIDEO PROYECTOR/////./EPSON/S27/.	7,300.00
PESA0909402-10-152-364187	VIDEO PROYECTOR/////./EPSON/S27/.	7,300.00
PESA0909402-10-152-364243	VIDEO PROYECTOR/////./OPTOMA/S312/.	7,057.00
PESA0909402-10-152-364262	VIDEO PROYECTOR/////./BENQ/MS527 SVGA 3200 LUMENES/.	9,280.00
PESA0909402-10-152-364314	VIDEO PROYECTOR/////./ACER/./.	8,494.68
PESA0909402-10-152-364320	VIDEO PROYECTOR/////./DLP PJD515/.	7,010.60
PESA0909402-10-152-364430	VIDEO PROYECTOR/////./BENQ/./.	6,773.51
PESA0909402-10-152-364619	VIDEO PROYECTOR/////././.	9,464.01
PESA0909402-10-152-364687	VIDEO PROYECTOR//////S312/Q71A530AAAAA1170	6,717.00
PESA0909402-10-152-364761	VIDEO PROYECTOR/////./EPSON/./.	6,969.00
PESA0909402-10-152-364766	VIDEO PROYECTOR/////./EPSON/./.	7,764.00
PESA0909402-10-152-364792	VIDEO PROYECTOR/////./EPSON/./.	7,989.00
PESA0909402-10-152-364896	VIDEO PROYECTOR/////./EPSON/./.	7,998.88
PESA0909402-10-235-363269	PROYECTOR/////./EPSON/./.	8,240.00
PESA0909402-10-235-363279	PROYECTOR/////./ACER/X1185 SVGA/.	7,000.00
PESA0909402-10-235-363503	PROYECTOR/////./BENQ/./.	9,862.00
PESA0909402-10-235-363683	PROYECTOR/////./EPSON/./.	6,095.00
PESA0909402-10-235-363684	PROYECTOR/////./EPSON/./.	6,095.00
PESA0909402-10-235-363685	PROYECTOR/////./EPSON/./.	6,095.00
PESA0909402-10-235-363694	PROYECTOR/////./BENQ/./.	6,309.01
PESA0909402-10-235-363763	PROYECTOR/Multifuncional////./Infocus/IN112X 3200 LUM/BVLB53201097	7,490.00
PESA0909402-10-235-363766	PROYECTOR/////./BENQ/MS527/PDB102887000	8,758.00
PESA0909402-10-235-363962	PROYECTOR/////./OPTOMA/S312/.	6,717.00
PESA0909402-10-235-364065	PROYECTOR/////./Infocus/IN112X 3200 LUM/-	10,000.00
PESA0909402-10-235-364106	PROYECTOR/////./BENQ/MS527 3300 LUMEN/PDB1G02888000	9,175.00
PESA0909402-10-235-364128	PROYECTOR/////./BENQ/MS524/PDM8F01612000	6,699.00
PESA0909402-10-235-364129	PROYECTOR/////./BENQ/MS524/PDM8F01630000/	6,699.00
PESA0909402-10-235-364130	PROYECTOR/////./BENQ/MS524/PDM8F01604000/	6,699.00
PESA0909402-10-235-364198	PROYECTOR/////./EPSON/S31/.	7,875.99
PESA0909402-10-235-364214	PROYECTOR/////./BENQ/MS527 3300 LUM/PDC1G02106000	8,000.00
PESA0909402-10-235-364220	PROYECTOR/////./BENQ/MS 5273200LUM/.	7,648.99
PESA0909402-10-235-364232	PROYECTOR/////./BENQ/MS527 DLP ANS 3300/.	9,094.40
PESA0909402-10-235-364233	PROYECTOR/////./BENQ/MS527 DLP ANS 3300/.	9,094.40
PESA0909402-10-235-364234	PROYECTOR/////./BENQ/MS527 DLP ANS 3300/.	9,094.40
PESA0909402-10-235-364246	PROYECTOR/////./BENQ/527/.	8,000.00
PESA0909402-10-235-364258	PROYECTOR/////./BENQ/MS527 DLP ANS3300/.	7,486.29
PESA0909402-10-235-364414	PROYECTOR/////././S18/.	9,599.00
PESA0909402-10-235-364512	PROYECTOR/////./VIEW SONIC/DGB3000 PRYVSDGB3/.	7,790.00

Código	Descripción del Bien Mueble	Valor en libros
PESA0909402-10-235-364542	PROYECTOR/////./EPSON/./.	6,399.37
PESA0909402-10-235-364626	PROYECTOR/////./ACER/3200 LUMENES MRJLL1100F60100C258400/.	8,100.00
PESA0909402-10-235-364640	PROYECTOR/////./EPSON/POWERLITE S27/.	7,500.00
PESA0909402-10-235-364676	PROYECTOR/////./EPSON/S27 3000 LUMINES PRYEPS27/.	7,864.02
PESA0909402-10-235-364678	PROYECTOR/////./VIEW SONIC/./.	9,000.01
PESA0909402-10-235-364758	PROYECTOR/////./EPSON/./.	8,877.57
PESA0909402-10-235-365025	PROYECTOR/////./INDUSTRONIC/./.	8,000.07
PESA0909402-10-235-365026	PROYECTOR/////./INDUSTRONIC/./.	8,000.07
PESA0909402-10-235-365177	PROYECTOR/////./EPSON/./.	8,199.99
PESA0909402-10-235-365249	PROYECTOR/////./BENQ/./.	9,860.00
PESA0909402-10-205-363948	PANTALLA/LED////./PHILIPS/32PFL4509/.	6,553.72
PESA0909402-10-205-363995	PANTALLA/////./SMARTH UN50/.	10,399.20
PESA0909402-10-205-365349	PANTALLA/////./LG/SMART 1080P/.	14,728.14
PESA0909402-10-222-363713	IMPRESORA MULTIFUNCIONAL//////./OKIDATA MB-461+LP/.	7,772.00
PESA0909401-10-222-322302	IMPRESORA MULTIFUNCIONAL/////./WC 3550/VMA577133	11,600.00
PESA0909402-10-264-363247	COMPUTADORA/////./LENOVO/./.	6,960.00
PESA0909402-10-264-363258	COMPUTADORA/////./H. P./205 OLL IN ONE/4CE44801R8	12,296.00
PESA0909402-10-264-363272	COMPUTADORA/////./Celeron/ALL IN ONE C20 N3050/.	8,816.00
PESA0909402-10-264-363273	COMPUTADORA/////./Celeron/ALL IN ONE C20 N3050/.	8,816.00
PESA0909402-10-264-363274	COMPUTADORA/////./Celeron/ALL IN ONE C20 N3050/.	8,816.00
PESA0909402-10-264-363483	COMPUTADORA/////./H. P./ALL IN ONE 20R122LA/.	8,816.00
PESA0909402-10-264-363510	COMPUTADORA/////./LENOVO/./.	6,380.00
PESA0909402-10-264-363590	COMPUTADORA/////./Celeron/PAVILION 14AC146LA/.	8,410.00
PESA0909402-10-264-363611	COMPUTADORA/////./H. P./PAVILIO/./	10,997.99
PESA0909402-10-264-363691	COMPUTADORA/////./H. P././.	8,120.88
PESA0909402-10-264-363874	COMPUTADORA/////./H. P./ALL IN ONE/RCPRERT120647	7,656.00
PESA0909402-10-264-363939	COMPUTADORA/////./H. P./DESKTOP SLIMLINE 260-A002LA/.	7,540.00
PESA0909402-10-264-363965	COMPUTADORA/////./Celeron/PAVILLION N3050/.	7,644.40
PESA0909402-10-264-363966	COMPUTADORA/////./Celeron/PAVILLION N3050/.	7,644.40
PESA0909402-10-264-363967	COMPUTADORA/////./Celeron/PAVILLION N3050/.	7,644.40
PESA0909402-10-264-363976	COMPUTADORA/////./H. P./ALL IN ONE/.	7,772.00
PESA0909402-10-264-363996	COMPUTADORA/////./8GB/.	9,860.00
PESA0909402-10-264-364040	COMPUTADORA/ALL ONE////./H. P./20E112LA/8CC5520186	6,380.00
PESA0909402-10-264-364107	COMPUTADORA/////./H. P./ALL IN ONE 205 G2/4CE54001CP	8,816.00
PESA0909402-10-264-364108	COMPUTADORA/////./H. P./ALL IN ONE 205 G2/4CE540009M	8,816.00
PESA0909402-10-264-364109	COMPUTADORA/////./H. P./ALL IN ONE 205 G2/4CE55007X8	8,816.00
PESA0909402-10-264-364182	COMPUTADORA/////./LENOVO/AIO C20/.	7,192.00
PESA0909402-10-264-364190	COMPUTADORA/////./LENOVO/AIO C20/.	7,192.00
PESA0909402-10-264-364191	COMPUTADORA/////./LENOVO/AIO C20/.	7,192.00
PESA0909402-10-264-364210	COMPUTADORA/////./LENOVO/AIO C2000/.	6,498.90
PESA0909402-10-264-364228	COMPUTADORA/////./H. P./AIO 205 G2 E16010/.	8,932.00
PESA0909402-10-264-364229	COMPUTADORA/////./H. P./AIO 205 G2 E16010/.	8,932.00
PESA0909402-10-264-364237	COMPUTADORA/////./AIO LENOVO/.	6,264.00
PESA0909402-10-264-364238	COMPUTADORA/////./AIO LENOVO/.	6,264.00
PESA0909402-10-264-364239	COMPUTADORA/////./AIO LENOVO/.	6,264.00
PESA0909402-10-264-364316	COMPUTADORA/////./PAVILION 20R153LA AIO/N4U97AAABM	9,628.00
PESA0909402-10-264-364500	COMPUTADORA/////./LENOVO/ALL IN ONE PCLENC260/.	7,772.00
PESA0909402-10-264-364625	COMPUTADORA/////./H. P./CORE 6938665683/.	9,164.00
PESA0909402-10-264-364646	COMPUTADORA/////./DE ESCRITORIO GENERICO/.	6,502.01
PESA0909402-10-264-364647	COMPUTADORA/////./DE ESCRITORIO GENERICO/.	6,502.01
PESA0909402-10-264-364648	COMPUTADORA/////./DE ESCRITORIO GENERICO/.	6,502.01
PESA0909402-10-264-364649	COMPUTADORA/////./DE ESCRITORIO GENERICO/.	6,502.01
PESA0909402-10-264-364650	COMPUTADORA/////./DE ESCRITORIO GENERICO/.	6,502.01
PESA0909402-10-264-364651	COMPUTADORA/////./DE ESCRITORIO GENERICO/.	6,502.01
PESA0909402-10-264-364652	COMPUTADORA/////./DE ESCRITORIO GENERICO/.	6,502.01
PESA0909402-10-264-364661	COMPUTADORA/////./GENERICAS/.	6,649.99
PESA0909402-10-264-364662	COMPUTADORA/////./GENERICAS/.	6,649.99
PESA0909402-10-264-364663	COMPUTADORA/////./GENERICAS/.	6,649.99
PESA0909402-10-264-364664	COMPUTADORA/////./GENERICAS/.	6,649.99
PESA0909402-10-264-364665	COMPUTADORA/////./GENERICAS/.	6,649.99
PESA0909402-10-264-364666	COMPUTADORA/////./GENERICAS/.	6,649.99
PESA0909402-10-264-364667	COMPUTADORA/////./GENERICAS/.	6,649.99
PESA0909402-10-264-364734	COMPUTADORA/////./H. P./ALL IN ONE AIO205G2 E16010/.	6,612.00
PESA0909402-10-264-364735	COMPUTADORA/////./H. P./ALL IN ONE AIO205G2 E16010/.	6,612.00
PESA0909402-10-264-364736	COMPUTADORA/////./H. P./ALL IN ONE AIO205G2 E16010/.	6,612.00
PESA0909402-10-264-364737	COMPUTADORA/////./H. P./ALL IN ONE AIO205G2 E16010/.	6,612.00
PESA0909402-10-264-364738	COMPUTADORA/////./H. P./ALL IN ONE AIO205G2 E16010/.	6,612.00
PESA0909402-10-264-364739	COMPUTADORA/////./H. P./ALL IN ONE AIO205G2 E16010/.	6,612.00
PESA0909402-10-264-364740	COMPUTADORA/////./H. P./ALL IN ONE AIO205G2 E16010/.	6,612.00
PESA0909402-10-264-364741	COMPUTADORA/////./H. P./ALL IN ONE AIO205G2 E16010/.	6,612.00
PESA0909402-10-264-364742	COMPUTADORA/////./H. P./ALL IN ONE AIO205G2 E16010/.	6,612.00
PESA0909402-10-264-364743	COMPUTADORA/////./H. P./ALL IN ONE AIO205G2 E16010/.	6,612.00
PESA0909402-10-264-364744	COMPUTADORA/////./H. P./ALL IN ONE AIO205G2 E16010/.	6,612.00

Código	Descripción del Bien Mueble	Valor en libros
PESA0909402-10-264-364745	COMPUTADORA/////./H. P./ALL IN ONE AIO205G2 E16010/.	6,612.00
PESA0909402-10-264-364746	COMPUTADORA/////./H. P./ALL IN ONE AIO205G2 E16010/.	6,612.00
PESA0909402-10-264-364747	COMPUTADORA/////./H. P./ALL IN ONE AIO205G2 E16010/.	6,612.00
PESA0909402-10-264-364748	COMPUTADORA/////./H. P./ALL IN ONE AIO205G2 E16010/.	6,612.00
PESA0909402-10-264-364781	COMPUTADORA/////./H. P./E112/.	8,120.00
PESA0909402-10-264-364782	COMPUTADORA/////./H. P./E112/.	8,120.00
PESA0909402-10-264-364783	COMPUTADORA/////./H. P./E112/.	8,120.00
PESA0909402-10-264-364784	COMPUTADORA/////./H. P./E112/.	8,120.00
PESA0909402-10-264-364785	COMPUTADORA/////./H. P./E112/.	8,120.00
PESA0909402-10-264-364786	COMPUTADORA/////./H. P./E112/.	8,120.00
PESA0909402-10-264-364952	COMPUTADORA/ALL ONE////./H. P./DESKTOP 20-E112LA/-	6,960.00
PESA0909402-10-264-364953	COMPUTADORA/ALL ONE////./H. P./DESKTOP 20-E112LA/-	6,960.00
PESA0909402-10-264-364954	COMPUTADORA/ALL ONE////./H. P./DESKTOP 20-E112LA/-	6,960.00
PESA0909402-10-264-364955	COMPUTADORA/ALL ONE////./H. P./DESKTOP 20-E112LA/-	6,960.00
PESA0909402-10-264-365008	COMPUTADORA/////./GUIA KABINI E12100/.	7,000.00
PESA0909402-10-264-365009	COMPUTADORA/////./GUIA KABINI E12100/.	7,000.00
PESA0909402-10-264-365143	COMPUTADORA/////./NB 14AC146LA CEL N3050/.	7,412.40
PESA0909402-10-264-365145	COMPUTADORA/////./AIO 20E111LA CEL N3050/.	8,004.00
PESA0909402-10-264-365146	COMPUTADORA/////./AIO 20E111LA CEL N3050/.	8,004.00
PESA0909402-10-264-365147	COMPUTADORA/////./AIO 20E111LA CEL N3050/.	8,004.00
PESA0909402-10-264-365148	COMPUTADORA/////./AIO 20E111LA CEL N3050/.	8,004.00
PESA0909402-10-264-365149	COMPUTADORA/////./AIO 20E111LA CEL N3050/.	8,004.00
PESA0909402-10-264-365161	COMPUTADORA/////./H. P./260G1 DM CEL 2957U/.	8,456.40
PESA0909402-10-264-365162	COMPUTADORA/////./H. P./260G1 DM CEL 2957U/.	8,456.40
PESA0909402-10-264-365163	COMPUTADORA/////./H. P./260G1 DM CEL 2957U/.	8,456.40
PESA0909402-10-264-365164	COMPUTADORA/////./H. P./260G1 DM CEL 2957U/.	8,456.40
PESA0909402-10-264-365165	COMPUTADORA/////./H. P./260G1 DM CEL 2957U/.	8,456.40
PESA0909402-10-264-365175	COMPUTADORA/////./H. P././.	9,280.00
PESA0909402-10-264-365233	COMPUTADORA//////GHIA/.	7,500.00
PESA0909402-10-264-365234	COMPUTADORA//////GHIA/.	7,500.00
PESA0909402-10-264-365267	COMPUTADORA/////./GUIA/.	6,500.05
PESA0909402-10-264-365268	COMPUTADORA/////./GUIA/.	6,500.05
PESA0909402-10-264-365269	COMPUTADORA/////./GUIA/.	6,500.05
PESA0909402-10-264-365311	COMPUTADORA/////./LENOVO/ALL IN ONE HP 20E003LA E16010/.	7,142.86
PESA0909402-10-264-365312	COMPUTADORA/////./LENOVO/ALL IN ONE HP 20E003LA E16010/.	7,142.86
PESA0909402-10-264-365313	COMPUTADORA/////./LENOVO/ALL IN ONE HP 20E003LA E16010/.	7,142.86
PESA0909402-10-264-365314	COMPUTADORA/////./LENOVO/ALL IN ONE HP 20E003LA E16010/.	7,142.86
PESA0909402-10-264-365315	COMPUTADORA/////./LENOVO/ALL IN ONE HP 20E003LA E16010/.	7,142.86
PESA0909402-10-264-365316	COMPUTADORA/////./LENOVO/ALL IN ONE HP 20E003LA E16010/.	7,142.86
PESA0909402-07-166-363943	Podadora/////./MUR11AB24Z758/.	6,950.00
PESA0909402-10-285-363212	PIZARRON INTERACTIVO/////./ALFRA/6857/.	13,400.01
PESA0909402-10-285-363213	PIZARRON INTERACTIVO/////./ALFRA/6857/.	13,400.01
PESA0909402-10-285-363214	PIZARRON INTERACTIVO/////./ALFRA/6857/.	13,400.01
PESA0909402-10-285-363544	PIZARRON INTERACTIVO/////./SMART BOARD SB480/.	20,300.00
PESA0909402-10-285-363545	PIZARRON INTERACTIVO/////./SMART BOARD SB480/.	20,300.00
PESA0909402-10-285-363862	PIZARRON INTERACTIVO/////./78" P1078P/.	15,660.00
PESA0909402-10-285-363954	PIZARRON INTERACTIVO/////./ALFRA/./.	16,530.00
PESA0909402-10-285-363955	PIZARRON INTERACTIVO/////./ALFRA/./.	16,530.00
PESA0909402-10-285-363956	PIZARRON INTERACTIVO/////./ALFRA/./.	16,530.00
PESA0909402-10-285-363957	PIZARRON INTERACTIVO/////./ALFRA/./.	16,530.00
PESA0909402-10-285-364261	PIZARRON INTERACTIVO/////././.	20,880.00
PESA0909402-10-285-365022	PIZARRON INTERACTIVO/////./ALFRA/./.	26,100.00
PESA0909402-10-285-365222	PIZARRON INTERACTIVO/////./OPTICA TOUCH/.	29,000.00
PESA0909402-10-285-365245	PIZARRON INTERACTIVO/////././.	12,000.00
PESA0909402-10-024-364904	LAP TOP//////H. P./HQ TRE 71025/5CG60716M1	8,999.00
PESA0909402-10-024-365006	LAP TOP/////./LENOVO/./.	8,641.54
PESA0909402-10-024-365221	LAP TOP/////./H. P././.	9,976.00
PESA0909402-10-024-365293	LAP TOP/////./H. P././.	8,694.49
PESA0909402-10-024-365332	LAP TOP/////./H. P./PEINTIUM N3700 NOT3658/.	8,000.00
PESA0909402-10-264-365317	COMPUTADORA/////./LENOVO/ALL IN ONE HP 20E003LA E16010/.	7,142.86
PESA0909403-10-005-325911	Camara de Circuito Cerrado/////././.	17,633.79
PESA0909403-10-005-325912	Camara de Circuito Cerrado/////././.	17,633.79
PESA0909403-10-005-325913	Camara de Circuito Cerrado/////././.	17,633.79
PESA0909403-10-005-325914	Camara de Circuito Cerrado/////././.	17,633.79
PESA0909402-07-077-363635	MINICOMPONENTE/////./SONY/MHCV4D/.	6,190.00
PESA0909402-10-285-365277	PIZARRON INTERACTIVO///////./.	12,000.00
PESA0909402-10-152-364907	VIDEO PROYECTOR/////./EPSON/./.	7,585.00
PESA0909402-10-152-365005	VIDEO PROYECTOR/////./BENQ/./.	8,921.53
PESA0909402-10-152-365011	VIDEO PROYECTOR/////./BENQ/DLP MD506 3200 LUMEN VP 557/.	8,000.01
PESA0909402-10-152-365294	VIDEO PROYECTOR/////./EPSON/./.	7,999.00
PESA0909402-10-152-365331	VIDEO PROYECTOR/////./BENQ/DLP MS527 SVGA 3200 LUMEN/.	8,000.00
PESA0909402-09-133-365208	MULTIFUNCIONAL/////./D1320/.	6,499.00
PESA0909402-09-133-365330	MULTIFUNCIONAL/////./Sharp/AL2031 PR1123/.	9,000.00

Código	Descripción del Bien Mueble	Valor en libros
PESA0909403-10-012-325917	COPIADORA/////CANNON/IR 3225/DFH00144	25,000.00
PESA0909403-09-133-325858	MULTIFUNCIONAL/////./BROTHER/DCP8150/.	9,396.00
PESA0909403-09-133-325932	MULTIFUNCIONAL/////EPSON/./.	6,666.00
PESA0909403-09-133-325966	MULTIFUNCIONAL/////./EPSON/-/-	6,331.00
PESA0909500-09-133-318052	MULTIFUNCIONAL/////./M1536DNF CE538A/.	9,354.99
PESA0909403-10-152-325881	VIDEO PROYECTOR/////./EPSON/X17 H569A/43FK4200021	7,999.00
PESA0909403-10-152-325900	VIDEO PROYECTOR/////./EPSON/POWER X27/.	7,999.00
PESA0909403-10-152-325930	VIDEO PROYECTOR/////OPTOMA/S312/.	7,057.00
PESA0909403-10-152-325967	VIDEO PROYECTOR/////./EPSON/-/-	6,988.00
PESA0909403-10-152-325985	VIDEO PROYECTOR/////EPSON/POWERLITE S31/.	6,355.00
PESA0909403-10-152-325986	VIDEO PROYECTOR/////EPSON/POWERLITE S31/.	6,355.00
PESA0909403-10-152-326006	VIDEO PROYECTOR/////./BENQ/MS527 DLP ANS 3300/.	7,714.00
PESA0909403-10-152-326022	VIDEO PROYECTOR/////EPSON/S18/.	6,262.65
PESA0909402-10-222-364064	IMPRESORA MULTIFUNCIONAL/Monocromatico////./CANNON/D1320/-	6,500.00
PESA0909403-10-029-325916	MOUSE/////./SISTEMA ALARMA DIGITAL/.	8,816.89
PESA0909402-10-021-365280	IMPRESORA/////./H. P./LASERJET 525N/.	13,980.00
PESA0909403-10-024-325843	LAP TOP/////./H. P./NOTEBOOK/.	7,644.40
PESA0909403-10-024-325896	LAP TOP/////./LENOVO/IDEA G40-45/PF0DKTXS	8,352.00
PESA0909403-10-235-325837	PROYECTOR/////./EPSON/S31+3200 LUM/.	6,695.01
PESA0909403-10-235-325838	PROYECTOR/////./EPSON/S31+3200 LUM/.	6,695.01
PESA0909403-10-235-325839	PROYECTOR/////./EPSON/S31+3200 LUM/.	6,695.01
PESA0909402-10-235-365266	PROYECTOR/////./EPSON/./.	7,499.99
PESA0909403-10-235-325895	PROYECTOR/////./EPSON/S31+/WDRK6301273	7,076.00
PESA0909403-10-235-325937	PROYECTOR/////EPSON/2700/.	7,671.49
PESA0909403-10-235-325938	PROYECTOR/////EPSON/2700/.	7,671.49
PESA0909403-10-235-325939	PROYECTOR/////EPSON/2700/.	7,671.49
PESA0909403-10-235-325940	PROYECTOR/////EPSON/2700/.	7,671.49
PESA0909403-10-264-325860	COMPUTADORA/////./Compaq/ALL IN ONE 1840041A/.	8,816.00
PESA0909403-10-285-325968	PIZARRON INTERACTIVO/////./SB480IV2/.	43,040.00
PESA0909403-09-051-325891	Amplificador//////./RADSON PA2000M/.	9,900.02
PESA0909500-10-152-318073	VIDEO PROYECTOR/////./EPSON/-/.	7,987.99
PESA0909600-10-012-310043	COPIADORA/////./Ricoh/MP301/W915P904815	18,800.00
PESA0909600-10-024-309976	LAP TOP/////./ACER/ASPIRE V3-574-304U INTEL/-	8,000.00
PESA0909600-10-024-309993	LAP TOP/LED////./H. P./240 14"/5CG6075HPD	10,000.00
PESA0909600-10-024-309994	LAP TOP/LED////./H. P./AMD A4/-	7,600.09
PESA0909600-10-024-310039	LAP TOP/////./H. P./14-AC146-LA 8GB/.	12,440.00
PESA0909600-10-024-310041	LAP TOP/////./H. P./14-AL001LA/.	13,999.00
PESA0909600-10-152-309991	VIDEO PROYECTOR/////./POWERLITE S31/WDRK6301074	8,000.00
PESA0909403-10-024-325933	LAP TOP//////LENOVO/Z50 75/.	11,699.10
PESA0909403-10-024-325965	LAP TOP//////H. P./14-ALF116/-	9,999.00
PESA0909403-10-024-325976	LAP TOP/////./TOSHIBA/C55 C522/.	7,230.00
PESA0909500-10-222-318081	IMPRESORA MULTIFUNCIONAL/Monocromatico////./CANNON/D1320/.	9,580.00
PESA0909900-10-012-309611	COPIADORA/////./BROTHER/MFC T800W/U64052J5H160166	7,500.00
PESA0909900-10-024-309608	LAP TOP/////./ACER/ASPIRE ES-421- AMD A4-6210/.	8,000.00
PESA0909900-10-024-309622	LAP TOP/////./ACER/ASPIRE E5-473-36K0/NXMXQAL0145420546A3400	11,100.01
PESA0909900-10-024-309623	LAP TOP/////./X556UA/.	12,998.99
PESA0909900-10-152-309583	VIDEO PROYECTOR/////./EPSON/POWERLITE W29/-	9,499.00
PESA0909700-10-012-301896	COPIADORA/DIGITAL////./LANIEL LD533-MPC3300/.	17,400.00
PESA0909403-10-237-326016	COPIADORA MULTIFUNCIONAL//////BROTHER/8150/.	9,989.99
PESA0909403-10-237-326017	COPIADORA MULTIFUNCIONAL//////BROTHER/8150/.	9,989.99
PESA0909500-10-235-318086	PROYECTOR/////EPSON/S18+/-	6,940.00
PESA0909500-10-264-318077	COMPUTADORA/ALL ONE////./H. P./E003LA/.	8,120.00
PESA0909800-10-264-286077	COMPUTADORA/////./H. P./DESKTOP 20-R122/-	6,960.00
PESA0909600-10-264-309974	COMPUTADORA/ALL ONE////./H. P./20-E111KA 19"/8CC604ONT7	6,960.00
PESA0909600-10-264-309997	COMPUTADORA/////./LENOVO/INTEL CORE 14"/-	6,960.00
PESA0909600-10-264-310000	COMPUTADORA/////./LENOVO/INTEL CORE 14"/-	6,960.00
PESA0909000-07-190-501664	Estufa/////./STEEL PRO/.	6,799.00
PESA0909000-09-133-501653	MULTIFUNCIONAL/////./BROTHER/./U63090L5N324481	14,999.99
PESA0909000-10-152-501666	VIDEO PROYECTOR/////./EPSON/S27/.	7,488.99
PESA0909100-10-024-314842	LAP TOP/////./Dell/./.	12,799.00
PESA0909100-10-152-314843	VIDEO PROYECTOR/////./Enteia/./.	6,999.00
PESA0909401-07-061-322951	Regulador/////././.	11,600.00
PESA0909401-07-061-322952	Regulador/////././.	11,600.00
PESA0909401-07-061-322953	Regulador/////././.	11,600.00
PESA0909401-07-061-322954	Regulador/////././.	11,600.00
PESA0909401-07-061-322955	Regulador/////././.	11,600.00
PESA0909401-10-024-322931	LAP TOP/////./LENOVO/./MP10G13X/	11,600.00
PESA0909401-10-024-322932	LAP TOP/////./LENOVO/./MP10FX5M/	11,600.00
PESA0909401-10-024-322933	LAP TOP/////./LENOVO/./MP10FWT7/	11,600.00
PESA0909401-10-024-322934	LAP TOP/////./LENOVO/./MP10G65Z/	11,600.00
PESA0909401-10-024-322935	LAP TOP/////./LENOVO/./MP10FZIJ/	11,600.00
PESA0909401-10-024-322936	LAP TOP/////./LENOVO/./MP10GT4Q5/	11,600.00
PESA0909401-10-024-322937	LAP TOP/////./LENOVO/./MP10FX1X/	11,600.00

Código	Descripción del Bien Mueble	Valor en libros
PESA0909401-10-024-322938	LAP TOP/////./LENOVO/./MP10FVWS/	11,600.00
PESA0909401-10-024-322939	LAP TOP/////./LENOVO/./MP10GOES/	11,600.00
PESA0909401-10-024-322940	LAP TOP/////./LENOVO/./MP10FSYC	11,600.00
PESA0909401-10-285-322911	PIZARRON INTERACTIVO/////./SMART/G032GW1551374/	11,600.00
PESA0909401-10-285-322912	PIZARRON INTERACTIVO/////./SMART/G032GW1650154/	11,600.00
PESA0909401-10-285-322913	PIZARRON INTERACTIVO/////./SMART/G032GW1551285/	11,600.00
PESA0909401-10-285-322914	PIZARRON INTERACTIVO/////./SMART/G032GW1551279/	11,600.00
PESA0909401-10-285-322915	PIZARRON INTERACTIVO/////./SMART/G032GW1551368/	11,600.00
PESA0909130-07-146-608203	ADAPTADOR DE CORRIENTE/////././.	11,077.41
PESA0909401-10-235-322921	PROYECTOR/////./BENQ/./PD58F02892000/	11,600.00
PESA0909401-10-235-322922	PROYECTOR/////./BENQ/./PD58F03017000/	11,600.00
PESA0909401-10-235-322923	PROYECTOR/////./BENQ/./PD58F02984000/	11,600.00
PESA0909401-10-235-322924	PROYECTOR/////./BENQ/./PD58F02907000/	11,600.00
PESA0909401-10-235-322925	PROYECTOR/////./BENQ/./PD58F02894000/	11,600.00
PESA0909401-10-235-322926	PROYECTOR/////./BENQ/./PD58F02877000/	11,600.00
PESA0909401-10-235-322927	PROYECTOR/////./BENQ/./PD58F02911000/	11,600.00
PESA0909401-10-235-322928	PROYECTOR/////./BENQ/./PD58F02913000/	11,600.00
PESA0909401-10-235-322929	PROYECTOR/////./BENQ/./PD58F03023000/	11,600.00
PESA0909401-10-235-322930	PROYECTOR/////./BENQ/./PD58F02920000	11,600.00
PESA0909401-10-235-322961	PROYECTOR/////./EPSON/S31/.	6,494.99
PESA0909401-10-235-322962	PROYECTOR/////./EPSON/S31/.	6,494.99
PESA0909401-10-235-322963	PROYECTOR/////./EPSON/S31/.	6,494.99
PESA0909401-10-235-322964	PROYECTOR/////./EPSON/S31/.	6,494.99
PESA0909401-10-235-322965	PROYECTOR/////./EPSON/S31/.	6,494.99
PESA0909401-10-235-322971	PROYECTOR/////./EPSON/./.	6,739.00
PESA0909401-10-285-322916	PIZARRON INTERACTIVO/////./SMART/G032GW1551369/	11,600.00
PESA0909401-10-285-322917	PIZARRON INTERACTIVO/////./SMART/G032GW4950158/	11,600.00
PESA0909401-10-285-322918	PIZARRON INTERACTIVO/////./SMART/G032GW4950196/	11,600.00
PESA0909401-10-285-322919	PIZARRON INTERACTIVO/////./SMART/G032GW4950302/	11,600.00
PESA0909401-10-285-322920	PIZARRON INTERACTIVO/////./SMART/G032GW4950207/	11,600.00
PESA0909401-10-152-322966	VIDEO PROYECTOR/////BENQ/DLP MS504/.	7,540.00
PESA0909402-01-052-366671	MESA//Acero Inoxidable///././.	13,125.00
PESA0909402-01-052-366672	MESA//Acero Inoxidable///././.	13,125.00
PESA0909402-01-052-366996	MESA//////DESAYUNADOR/./	6,960.00
PESA0909000-10-235-501685	PROYECTOR//////S27/.	6,136.98
PESA0909000-10-235-501686	PROYECTOR//////S27/.	6,136.98
PESA0909401-10-012-322970	COPIADORA//////./OKIDATA 461 LP/.	8,700.00
PESA0909402-03-117-366999	Columpio///////./.	6,120.00
PESA0909402-03-156-366998	Juego Infantil///////./.	6,380.00
PESA0909300-10-021-308169	IMPRESORA/////./CANNON/./.	8,750.00
PESA0909200-10-024-308316	LAP TOP/////./TOSHIBA/./.	15,489.72
PESA0909401-07-061-322956	Regulador/////././.	11,600.00
PESA0909401-07-061-322957	Regulador/////././.	11,600.00
PESA0909401-07-061-322958	Regulador/////././.	11,600.00
PESA0909401-07-061-322959	Regulador/////././.	11,600.00
PESA0909401-07-061-322960	Regulador/////././.	11,600.00
PESA0909402-09-066-366710	Alarma/////./DE SEGURIDAD/.	8,120.00
PESA0909402-07-273-366898	POWER KIT/////./S27/.	6,136.98
PESA0909402-07-273-366899	POWER KIT/////./S27/.	6,136.98
PESA0909402-10-024-366874	LAP TOP/////./H. P./N3710 LAPHP184/.	7,499.01
PESA0909402-10-024-366876	LAP TOP/////./15 AY007LA/.	6,999.00
PESA0909402-10-024-366877	LAP TOP/////./ACER/NAE38KS E557338KS/.	7,795.00
PESA0909402-02-001-366822	AIRE ACONDICIONADO/////././.	9,000.01
PESA0909402-10-012-366847	COPIADORA/////./Xerox/./.	11,600.00
PESA0909402-09-133-366712	MULTIFUNCIONAL/////./KYOCERA/ECOSYS M2035DNL/LZK51129611	14,790.00
PESA0909402-10-235-366700	PROYECTOR/////./OPTOMA/S312DLP/./	7,412.86
PESA0909402-10-235-366705	PROYECTOR/////./EPSON/./WDRK6600929/	7,650.19
PESA0909402-03-049-366799	Piano/DIGITAL////./Yamaha/SN315PA/.	7,115.00
PESA0909402-10-264-366892	COMPUTADORA/////./PORTATIL DELL INSPIRON 3558/43073802002	10,349.10
PESA0909402-10-264-367035	COMPUTADORA/ALL ONE////LENOVO/./.	7,540.00
PESA0909402-10-264-367044	COMPUTADORA/////LENOVO/./.	7,390.00
PESA0909402-10-264-367045	COMPUTADORA/////LENOVO/W10/.	8,300.00
PESA0909402-07-060-366983	REFRIGERADOR/////./HISENSE FC26DDIHA/.	9,630.01
PESA0909403-10-012-326444	COPIADORA/////./BROTHER/./U63088K4N900848	10,208.00
PESA0909402-10-024-366878	LAP TOP/////./ASUS X455LA COREI/G9N0CV004467353	7,898.97
PESA0909402-10-285-366699	PIZARRON INTERACTIVO/////./6857/PIAN16PTDDP200/	14,500.00
PESA0909403-10-152-326425	VIDEO PROYECTOR/////./EPSON/./.	6,989.00
PESA0909403-10-152-326442	VIDEO PROYECTOR/////./EPSON/./.	7,799.00
PESA0909403-10-152-326454	VIDEO PROYECTOR/////BENQ/./.	8,500.00
PESA0909402-10-235-366706	PROYECTOR/////./EPSON/./WDRK6601598/	6,594.99
PESA0909402-10-235-366848	PROYECTOR/////./EPSON/./.	8,000.00
PESA0909403-10-264-326676	COMPUTADORA/////./LENOVO/./.	7,160.00
PESA0909403-10-264-326677	COMPUTADORA/////./H. P././.	7,160.00

Código	Descripción del Bien Mueble	Valor en libros
PESA0909403-10-264-326685	COMPUTADORA/////./LENOVO/./.	6,380.00
PESA0909403-10-264-326686	COMPUTADORA/////./LENOVO/./.	6,380.00
PESA0909403-10-264-326694	COMPUTADORA/////./LENOVO/./.	9,999.00
PESA0909403-10-264-326718	COMPUTADORA/////./H. P././.	9,280.24
PESA0909403-10-264-326722	COMPUTADORA//////ACER/AZ1 602 MD62/.	6,844.00
PESA0909403-10-264-326723	COMPUTADORA//////ACER/AZ1 602 MD62/.	6,844.00
PESA0909403-10-264-326724	COMPUTADORA//////ACER/AZ1 602 MD62/.	6,844.00
PESA0909403-10-264-326731	COMPUTADORA//////LENOVO/./.	6,728.00
PESA0909403-10-264-326732	COMPUTADORA//////LENOVO/./.	6,728.00
PESA0909403-10-264-326733	COMPUTADORA//////LENOVO/./.	6,728.00
PESA0909403-09-133-326427	MULTIFUNCIONAL/////./../U63085M5N350235/	7,730.24
PESA0909402-10-152-366735	VIDEO PROYECTOR/////./BENQ/MS506/.	6,649.00
PESA0909402-10-152-366870	VIDEO PROYECTOR/////./730HD EPSON/.	10,599.00
PESA0909402-10-152-367004	VIDEO PROYECTOR/////EPSON/S31 3200L/.	7,519.00
PESA0909600-07-117-310118	TELE PANTALLA/////./GHIA/.	11,186.34
PESA0909600-09-133-310137	MULTIFUNCIONAL/////./EPSON/I575 ECOTANK/.	6,121.01
PESA0909600-09-133-310138	MULTIFUNCIONAL/////./EPSON/I575 ECOTANK/.	6,121.01
PESA0909600-10-024-310140	LAP TOP/////./Dell/1T COREL/.	9,600.00
PESA0909600-10-152-310164	VIDEO PROYECTOR/////./EPSON/./.	7,000.00
PESA0909600-10-152-310170	VIDEO PROYECTOR/////./EPSON/POWERLITE S31 3200LUM/WDRK5701548	9,099.99
PESA0909600-10-235-310139	PROYECTOR/////./EPSON/POWERLITE S27-3200 LUM/.	8,449.99
PESA0909403-10-152-326752	VIDEO PROYECTOR/////./EPSON/X27/.	6,791.20
PESA0909700-10-024-302021	LAP TOP/////./H. P././.	6,999.00
PESA0909700-10-024-302026	LAP TOP/////./Dell/./.	7,416.00
PESA0909403-10-285-326758	PIZARRON INTERACTIVO/////./ALFRA/6857/.	12,449.82
PESA0909403-10-285-326759	PIZARRON INTERACTIVO/////./ALFRA/./.	12,500.00
PESA0909403-10-285-326760	PIZARRON INTERACTIVO/////./ALFRA/./.	12,480.00
PESA0909402-09-133-367046	MULTIFUNCIONAL/////EPSON/./.	6,150.00
PESA0909403-10-235-326517	PROYECTOR/////./EPSON/./.	7,671.49
PESA0909403-10-024-326447	LAP TOP/////./H. P././.	9,499.00
PESA0909403-10-024-326739	LAP TOP/////./ACER/./.	11,600.00
PESA0909600-10-264-310165	COMPUTADORA/////./LENOVO/AIO C260 CEL JI780/.	7,424.00
PESA0909600-10-264-310167	COMPUTADORA/////./LENOVO/AIO C260 CEL JI780/.	7,424.00
PESA0909403-10-012-326710	COPIADORA/////./KYOCERA/./LZK8255821	13,340.00
PESA0909403-10-012-326734	COPIADORA/////./CANNON/D1370/.	8,980.00
PESA0909403-09-207-326448	EQUIPO DE AUDIO/////Steren/./.	11,000.00
PESA0909401-10-024-322967	LAP TOP//////H. P./PAVILION 14Y002LA/5CD5062LON	7,308.00
PESA0909401-10-024-322992	LAP TOP/////./H. P./15AY008LA/.	7,999.00
PESA0909700-10-152-302025	VIDEO PROYECTOR/////./EPSON/./.	7,039.00
PESA0909000-10-004-501864	C.P.U.//////Acteck/./.	6,246.60
PESA0909000-10-004-501865	C.P.U.//////Acteck/./.	6,246.60
PESA0909000-10-004-501866	C.P.U.//////Acteck/./.	6,246.60
PESA0909000-10-004-501867	C.P.U.//////Acteck/./.	6,246.60
PESA0909000-10-004-501868	C.P.U.//////Acteck/./.	6,246.60
PESA0909000-10-004-501869	C.P.U.//////Acteck/./.	6,246.60
PESA0909000-10-024-501710	LAP TOP/////./W10DD 1TERA/.	11,800.00
PESA0909000-10-024-501745	LAP TOP/////./H. P./14AM004I CELERON/.	7,000.00
PESA0909000-10-024-501763	LAP TOP//////LENOVO/./.	8,758.00
PESA0909000-10-024-501764	LAP TOP//////LENOVO/./.	8,758.00
PESA0909000-10-024-501765	LAP TOP//////LENOVO/./.	8,758.00
PESA0909000-10-024-501766	LAP TOP//////LENOVO/./.	8,758.00
PESA0909000-10-024-501767	LAP TOP//////LENOVO/./.	8,758.00
PESA0909000-10-024-501768	LAP TOP//////LENOVO/./.	8,758.00
PESA0909000-10-024-501769	LAP TOP//////LENOVO/./.	8,758.00
PESA0909000-10-024-501830	LAP TOP//////LENOVO/./.	12,470.00
PESA0909000-10-130-501718	CAÑON PROYECTOR/////./EPSON/./.	8,000.01
PESA0909000-10-152-501720	VIDEO PROYECTOR/////./EPSON/S27/.	7,000.01
PESA0909000-10-152-501744	VIDEO PROYECTOR/////./EPSON/./.	7,000.00
PESA0909000-10-152-501829	VIDEO PROYECTOR/////./EPSON S31/.	6,246.60
PESA0909000-10-235-501711	PROYECTOR/////./BENQ MS527/.	11,500.00
PESA0909000-10-235-501791	PROYECTOR/////./EPSON/S31 HDMI VGA/.	9,860.00
PESA0909000-10-235-501819	PROYECTOR/////./EPSON/S31/.	8,660.98
PESA0909000-10-235-501821	PROYECTOR/////./EPSON/S31/.	8,660.98
PESA0909000-10-235-501851	PROYECTOR//////S27/.	7,671.49
PESA0909000-10-235-501893	PROYECTOR//////Infocus/INF960/./	7,704.82
PESA0909000-10-235-501907	PROYECTOR//////BENQ/MS506/.	8,999.00
PESA0909000-10-264-501757	COMPUTADORA/ALL ONE/////ACER/./.	7,656.00
PESA0909000-10-264-501759	COMPUTADORA/ALL ONE/////ACER/./.	7,656.00
PESA0909000-10-264-501823	COMPUTADORA/////./LENOVO/N3050/.	9,744.00
PESA0909000-10-264-501827	COMPUTADORA/////./LENOVO N3050 ALL IN ONE/.	6,148.00
PESA0909000-10-264-501870	COMPUTADORA//////Acteck/./.	6,246.60
PESA0909009-02-001-000018	AIRE ACONDICIONADO/////././.	10,567.00
PESA0909000-01-136-501878	Porteria/MULTIUSOS/Metal/////./.	6,250.00

Código	Descripción del Bien Mueble	Valor en libros
PESA0909000-01-136-501879	Porteria/MULTIUSOS/Metal/////./.	6,250.00
PESA0909000-05-108-501849	Bomba/Hidroneumatico//////./.	12,470.00
PESA0909000-07-117-501770	TELE PANTALLA/////./LG/./.	10,999.00
PESA0909000-09-133-501691	MULTIFUNCIONAL/////./SAMSUNG/./.	8,747.44
PESA0909000-09-133-501761	MULTIFUNCIONAL/////SAMSUNG/4072/.	6,538.00
PESA0909000-09-133-501850	MULTIFUNCIONAL/////EPSON/L575/.	6,500.01
PESA0909000-09-133-501871	MULTIFUNCIONAL/////KYOCERA/M2035DN/.	11,832.00
PESA0909000-09-133-501906	MULTIFUNCIONAL/////SAMSUNG/M4072/.	12,400.01
PESA0909063-10-024-337028	LAP TOP//////./MACBOOK/C02NMD6DG3QJ	23,780.00
PESA0909063-10-024-337029	LAP TOP//////./MACBOOK/C02NKMQGG3QJ	23,780.00
PESA0909063-10-024-337030	LAP TOP//////./MACBOOK/C02NMD7ZG3QJ	23,780.00
PESA0909063-10-024-337031	LAP TOP/////./APPLE/MACBOOK/C02NMD5DG3QJ	23,780.00
PESA0909063-10-024-337032	LAP TOP//////./MACBOOK/C02N	23,780.00
PESA0909100-09-133-314845	MULTIFUNCIONAL//////DCP-L5600DN L/.	6,999.00
PESA0909090-07-043-064672	Licuadora/Industrial////././LI-17A/.	11,844.31
PESA0909150-09-133-308317	MULTIFUNCIONAL/////./EPSON/L575/.	6,292.00
PESA0909150-10-024-308319	LAP TOP/////./H. P./14-AM004LA CEL/.	8,268.00
PESA0909000-10-285-501705	PIZARRON INTERACTIVO/////././.	12,500.00
PESA0909200-10-024-308349	LAP TOP/////././NOTTEBOOK 240G4/-	7,300.00
PESA0909250-07-166-293355	Podadora//////HU550FH/.	10,999.24
PESA0909300-10-024-308183	LAP TOP/////./H. P././.	6,299.10
PESA0909300-10-235-308184	PROYECTOR/////./S27/.	7,671.49
PESA0909401-01-029-323145	Congelador/////./POLAR/.	10,190.00
PESA0909200-10-235-308352	PROYECTOR/////./Infocus/IN112X/-	8,600.00
PESA0909401-03-156-323237	Juego Infantil//////./.	6,380.00
PESA0909401-05-106-323242	Batidora//////./KSM150P/.	7,946.64
PESA0909150-10-152-308306	VIDEO PROYECTOR/////EPSON/S31+3200 LUM/.	8,300.01
PESA0909401-07-043-323144	Licuadora/////././LI3/.	6,480.00
PESA0909401-07-145-323116	Proyector/////./BENQ/MS527/.	12,180.00
PESA0909401-10-024-323189	LAP TOP/////./LENOVO/./WB10052051	6,264.00
PESA0909401-10-024-323216	LAP TOP//////H. P./11K102/8CG54508WH	7,988.00
PESA0909401-10-024-323256	LAP TOP/////././.	9,205.98
PESA0909401-10-024-323258	LAP TOP//////Dell/15 3552/.	6,999.00
PESA0909401-10-024-323274	LAP TOP//////LENOVO/A8 6410/305-15ABM	11,571.00
PESA0909401-10-024-323292	LAP TOP/////./ACER/ASPIRE ES1-512-C1PW/.	9,500.01
PESA0909401-10-024-323304	LAP TOP////NEGRO/./3558/.	7,499.01
PESA0909401-10-024-323314	LAP TOP/////./NOTEBOOK IDEAPAD/SPF01FQVR	7,192.00
PESA0909401-10-235-323022	PROYECTOR/////./BENQ/527HDMI VGA/.	11,480.01
PESA0909401-10-235-323266	PROYECTOR/////./LG/PH300/.	10,999.00
PESA0909401-10-264-323028	COMPUTADORA/////./H. P./.	11,600.00
PESA0909401-10-264-323104	COMPUTADORA/////./H. P./ALL IN ONE DUAL CORE/.	6,148.00
PESA0909401-10-264-323105	COMPUTADORA/////./H. P./ALL IN ONE DUAL CORE/.	6,148.00
PESA0909401-10-264-323108	COMPUTADORA/////./H. P./AIO DUAL CORE/.	6,148.00
PESA0909401-10-264-323109	COMPUTADORA/////./H. P./AIO DUAL CORE/.	6,148.00
PESA0909401-10-012-323316	COPIADORA/////./CANNON/IR4570/SKU20192	12,500.00
PESA0909401-10-021-323187	IMPRESORA/Multifuncional////./BROTHER/./.	6,294.00
PESA0909402-02-010-367113	Engargoladora/////./Zebra/./.	7,000.00
PESA0909402-01-108-367252	Organizador Great cubes/////././.	6,223.40
PESA0909402-01-108-367253	Organizador Great cubes/////././.	6,223.40
PESA0909402-01-108-367269	Organizador Great cubes/////././.	6,223.40
PESA0909402-01-108-367270	Organizador Great cubes/////././.	6,223.40
PESA0909401-09-133-323223	MULTIFUNCIONAL//////BROTHER/J6920DW	7,899.99
PESA0909401-10-205-323297	PANTALLA/LED////./LG/43 F-HD ROKU/.	7,219.00
PESA0909401-10-285-323313	PIZARRON INTERACTIVO/////./SMART BOARD SB480/G032HW12S0154	12,999.99
PESA0909402-03-118-367670	Resbaladilla/////././.	6,503.34
PESA0909402-03-097-367410	Juego de Resbaladilla/////./Y COLUMPIOS/.	11,877.22
PESA0909402-03-156-367790	Juego Infantil//////./.	10,451.07
PESA0909402-05-070-367287	Campana Extractora//Acero Inoxidable///././.	12,499.00
PESA0909402-01-056-367749	Nicho para bandera/////././.	6,728.00
PESA0909402-07-129-367064	Congelador/////./CH-11/G5T0075	7,899.99
PESA0909402-01-160-367333	toldos/////././.	11,500.00
PESA0909402-07-228-367708	PALOMERA/////./8 ONZAS AI/.	11,300.00
PESA0909402-09-133-367085	MULTIFUNCIONAL/////./KYOCERA/./.	8,000.00
PESA0909402-09-133-367339	MULTIFUNCIONAL/////H. P./521DN1/.	10,500.00
PESA0909402-09-133-367379	MULTIFUNCIONAL/////./EPSON/-/.	6,666.00
PESA0909402-09-133-367411	MULTIFUNCIONAL/////./EPSON/L220/.	6,118.57
PESA0909402-09-133-367475	MULTIFUNCIONAL/////./EPSON/ECOTANK L575 ADF/.	6,200.00
PESA0909402-09-133-367476	MULTIFUNCIONAL/////EPSON/L575/.	6,339.79
PESA0909402-09-133-367481	MULTIFUNCIONAL/////EPSON/L575/.	6,339.79
PESA0909402-09-133-367709	MULTIFUNCIONAL/////././.	6,999.00
PESA0909402-09-133-367760	MULTIFUNCIONAL/////EPSON/L575/.	8,006.52
PESA0909401-10-152-322997	VIDEO PROYECTOR/////./EPSON/./.	8,990.00
PESA0909401-10-152-323052	VIDEO PROYECTOR/////./EPSON/./WDRK6606996	6,899.20

Código	Descripción del Bien Mueble	Valor en libros
PESA0909401-10-152-323091	VIDEO PROYECTOR/////./EPSON/S27/.	7,491.31
PESA0909401-10-152-323286	VIDEO PROYECTOR/////ACER/./.	6,299.99
PESA0909402-10-024-367286	LAP TOP//////H. P./14AM072/.	6,598.00
PESA0909402-10-024-367407	LAP TOP/////./ACER/./	6,965.61
PESA0909402-10-024-367482	LAP TOP/////./LENOVO/CELERON N2840/.	6,200.00
PESA0909402-10-024-367505	LAP TOP//////H. P./N3060/.	8,102.70
PESA0909402-10-024-367506	LAP TOP//////H. P./N3060/.	8,102.70
PESA0909402-10-024-367527	LAP TOP/////./LENOVO/CELERON N2840/-	7,128.78
PESA0909402-02-001-367595	AIRE ACONDICIONADO/MINISPLIT////././.	8,400.00
PESA0909402-02-001-367596	AIRE ACONDICIONADO/MINISPLIT////././.	8,400.00
PESA0909402-10-012-367634	COPIADORA/////./KYOCERA/./LZK6256152	12,760.00
PESA0909402-05-180-367751	MINI-SPLIT//////GREE 12000BTU/.	9,010.47
PESA0909402-05-180-367759	MINI-SPLIT//////GREEN 18000 BTU/.	9,566.08
PESA0909402-06-036-367109	Tinaco/////././.	12,500.00
PESA0909402-07-166-367694	Podadora///////./.	7,839.30
PESA0909402-07-166-367707	Podadora/////./Honda/./.	7,300.00
PESA0909402-07-166-367761	Podadora/////./MURRAY/625E/.	6,300.01
PESA0909402-07-302-367324	SENSOR/////./INTERACTIVO/.	9,999.20
PESA0909402-10-264-367242	COMPUTADORA/ALL ONE/////ACER/AZ1602/DQB3VAL00161000606B01	9,396.32
PESA0909402-10-264-367245	COMPUTADORA/ALL ONE/////ACER/AZ1602/DQB3VAL001616000AF6B01	9,396.32
PESA0909402-10-264-367247	COMPUTADORA/ALL ONE/////ACER/AZ1602/DQB3VAL001616000B26B01	9,396.32
PESA0909402-10-264-367249	COMPUTADORA/ALL ONE/////ACER/AZ1602/DQB3VAL001616000FF6B01	9,396.32
PESA0909402-10-264-367327	COMPUTADORA/////./H. P././.	10,440.00
PESA0909402-10-264-367330	COMPUTADORA/////./H. P././.	10,440.00
PESA0909402-10-264-367331	COMPUTADORA/////./H. P././.	10,440.00
PESA0909402-10-264-367412	COMPUTADORA/////./INTEL/.	8,120.36
PESA0909402-10-264-367420	COMPUTADORA/////./LENOVO/./.	8,120.74
PESA0909402-10-264-367459	COMPUTADORA/ALL ONE////H. P././.	6,960.00
PESA0909402-10-264-367463	COMPUTADORA/ALL ONE////H. P./223102LA/.	6,960.00
PESA0909402-10-264-367523	COMPUTADORA/ALL ONE////./LENOVO/C260/.	8,120.00
PESA0909402-10-264-367656	COMPUTADORA/////././.	6,380.00
PESA0909402-10-264-367657	COMPUTADORA/////././.	6,380.00
PESA0909402-10-235-367250	PROYECTOR/////EPSON/S31/.	9,800.00
PESA0909402-10-235-367325	PROYECTOR/////./BENQ/MS527/.	10,440.00
PESA0909403-01-038-326772	ESCRITORIO/////././.	8,949.01
PESA0909403-01-005-327260	Banca/////./PIC NIC/.	9,155.78
PESA0909402-10-024-367831	LAP TOP/////./H. P././.	10,950.01
PESA0909402-10-024-367836	LAP TOP//////H. P./15AW00/.	10,799.10
PESA0909402-10-024-367868	LAP TOP/////./H. P././.	7,999.00
PESA0909402-10-024-367882	LAP TOP//////H. P././.	8,888.00
PESA0909403-01-052-327017	MESA/////./DESAYUNADOR/.	6,250.00
PESA0909403-01-052-327018	MESA/////./DESAYUNADOR/.	6,250.00
PESA0909403-01-052-327024	MESA/////./DESAYUNADOR/.	6,250.00
PESA0909403-01-052-327025	MESA/////./DESAYUNADOR/.	6,250.00
PESA0909402-10-152-367119	VIDEO PROYECTOR/////./EPSON/./.	7,488.99
PESA0909402-10-152-367580	VIDEO PROYECTOR/////./MS506 BENQ/.	6,399.20
PESA0909402-10-152-367832	VIDEO PROYECTOR/////BENQ/MS524/.	6,929.10
PESA0909403-10-012-326864	COPIADORA/////./KYOCERA/./LZK6870022/	12,500.00
PESA0909403-10-012-326933	COPIADORA/////./SAMSUNG/4072/.	9,280.00
PESA0909403-10-012-327486	COPIADORA/Multifuncional////SAMSUNG/MLT D203S/.	8,990.00
PESA0909403-02-001-326982	AIRE ACONDICIONADO/////././.	7,511.00
PESA0909403-02-001-326983	AIRE ACONDICIONADO/////././.	7,511.00
PESA0909403-02-001-326984	AIRE ACONDICIONADO/////././.	7,511.00
PESA0909403-02-001-326985	AIRE ACONDICIONADO/////././.	7,511.00
PESA0909403-02-001-326986	AIRE ACONDICIONADO/////././.	7,511.00
PESA0909403-02-001-326987	AIRE ACONDICIONADO/////././.	7,511.00
PESA0909403-01-005-327276	Banca//////PIC NIC/.	9,155.78
PESA0909403-01-005-327277	Banca//////PIC NIC/.	9,155.78
PESA0909403-05-180-327125	MINI-SPLIT/////LG/SX121CL/.	6,699.00
PESA0909403-06-036-326981	Tinaco/////./CISTERNA/.	6,499.99
PESA0909403-03-093-327501	Bafle/////./15"/.	6,361.00
PESA0909403-07-302-326913	SENSOR//////MIMEO/.	10,800.01
PESA0909403-07-302-327049	SENSOR/////./INTERACTIVO/.	12,450.00
PESA0909402-10-205-367837	PANTALLA/////./LG/SMART 43"/-	9,850.00
PESA0909402-10-205-367838	PANTALLA/////./LG/SMART 43"/-	9,850.00
PESA0909402-10-205-367839	PANTALLA/////./LG/SMART 43"/-	9,850.00
PESA0909402-10-205-367840	PANTALLA/////./LG/SMART 43"/-	9,850.00
PESA0909403-07-117-326881	TELE PANTALLA//////./GHIA 40/GDE240FS5	6,800.00
PESA0909403-07-117-327201	TELE PANTALLA/////./LG/./.	7,160.84
PESA0909403-07-117-327493	TELE PANTALLA//////HISENS 50/.	8,999.00
PESA0909403-07-117-327557	TELE PANTALLA//////SOUND MBX/.	9,999.00
PESA0909403-07-117-327596	TELE PANTALLA/////./PHILIPS/./.	10,200.00
PESA0909403-07-117-327597	TELE PANTALLA/////./PHILIPS/./.	10,200.00

Código	Descripción del Bien Mueble	Valor en libros
PESA0909500-09-133-318333	MULTIFUNCIONAL/////./EPSON/L655/.	7,850.00
PESA0909500-10-012-318322	COPIADORA/////./ECOSYS M2035DN/LZK6871039	12,296.00
PESA0909402-10-264-367757	COMPUTADORA/ALL ONE//////./.	9,280.00
PESA0909403-10-024-326794	LAP TOP/////./H. P././.	8,096.80
PESA0909403-10-024-326795	LAP TOP/////./LENOVO/./.	7,644.40
PESA0909403-10-024-326796	LAP TOP/////./LENOVO/./.	7,644.40
PESA0909403-10-024-326797	LAP TOP/////./LENOVO/./.	7,644.40
PESA0909403-10-024-326848	LAP TOP/////./LENOVO/14ISK/.	12,500.00
PESA0909403-10-024-326860	LAP TOP/////./LENOVO/B41-30/.	6,250.00
PESA0909403-10-024-326861	LAP TOP/////./LENOVO/B41-30/.	6,250.00
PESA0909403-10-024-326879	LAP TOP//////H. P./NOTEBOOK 240/.	6,200.04
PESA0909403-10-024-326880	LAP TOP//////H. P./NOTEBOOK 240/.	6,200.04
PESA0909403-10-024-326979	LAP TOP/////./PAD 300 LENOVO/.	10,600.00
PESA0909403-10-024-326992	LAP TOP/////./BENQ/ASUS VIVOBOOK MAX X441SA WX020T/.	6,677.86
PESA0909403-10-024-327026	LAP TOP//////LENOVO/./SMP14S91G	6,178.16
PESA0909403-10-024-327027	LAP TOP//////LENOVO/./SMP14SAVS	6,178.16
PESA0909403-10-024-327082	LAP TOP///////IDEA PAD 500/.	10,228.98
PESA0909403-10-024-327123	LAP TOP/////./CELERON N3050 SMP 14P586/.	6,148.00
PESA0909403-10-024-327124	LAP TOP/////./CELERON N3050 SMP 14P586/.	6,148.00
PESA0909403-10-024-327132	LAP TOP/////./LENOVO/109/.	6,178.16
PESA0909403-10-024-327133	LAP TOP/////./LENOVO/109/.	6,178.16
PESA0909403-10-024-327139	LAP TOP/////./LENOVO/LAP LN/SMP14P54G/	6,178.16
PESA0909403-10-024-327140	LAP TOP/////./LENOVO/LAP LN/SMP14P51P	6,178.16
PESA0909403-10-024-327144	LAP TOP/////./LENOVO CELERON N3050/SMP14P514	6,148.00
PESA0909403-10-024-327145	LAP TOP/////./LENOVO CELERON N3050/SMP14P54Y/	6,148.00
PESA0909403-10-024-327197	LAP TOP/////./LENOVO/NOT-LENG40-45/SPF0G56L1	6,990.00
PESA0909403-10-024-327281	LAP TOP///////INSPIRON 15 3558/.	9,499.00
PESA0909403-10-024-327292	LAP TOP//////././.	7,315.00
PESA0909403-10-024-327322	LAP TOP/////./ASUS/X441SAWX020T/.	6,677.86
PESA0909403-10-024-327461	LAP TOP/////./H. P././.	10,949.99
PESA0909403-10-024-327463	LAP TOP/////./H. P././.	10,949.99
PESA0909403-10-024-327494	LAP TOP/////./H. P././.	6,246.60
PESA0909402-10-235-367398	PROYECTOR/////./BENQ/./.	10,842.52
PESA0909402-10-235-367529	PROYECTOR/////./EPSON/S31 3200 LUM/-	8,393.32
PESA0909402-10-235-367835	PROYECTOR/////EPSON/S27/.	7,499.01
PESA0909403-09-133-327028	MULTIFUNCIONAL/////SAMSON/4072/.	11,368.00
PESA0909403-09-133-327079	MULTIFUNCIONAL//////L575/.	6,136.98
PESA0909403-09-133-327116	MULTIFUNCIONAL/////./SAMSUNG/4072/.	11,368.00
PESA0909403-09-133-327134	MULTIFUNCIONAL/////./SAMSUNG/4072/./	11,368.00
PESA0909403-09-133-327462	MULTIFUNCIONAL/////./EPSON/L656/.	9,690.07
PESA0909403-09-133-327502	MULTIFUNCIONAL/////./EPSON/L655 PPM33/.	10,144.00
PESA0909403-10-012-327584	COPIADORA/////./Sharp/AL2031/.	11,350.00
PESA0909403-09-133-327556	MULTIFUNCIONAL/////./SAMSUNG/./.	8,990.00
PESA0909403-10-264-326862	COMPUTADORA/////././.	8,816.00
PESA0909403-10-264-326961	COMPUTADORA/////./H. P././.	6,960.00
PESA0909403-10-264-327029	COMPUTADORA/ALL ONE/////H. P./E16010/4CE54704LS	11,136.00
PESA0909403-10-264-327080	COMPUTADORA/ALL ONE//////300/.	9,860.09
PESA0909403-10-264-327204	COMPUTADORA/////./LENOVO/./.	6,961.04
PESA0909403-10-285-326767	PIZARRON INTERACTIVO/////./F35L/.	8,499.99
PESA0909403-10-152-326957	VIDEO PROYECTOR/////./ACER/X1185/.	6,299.00
PESA0909403-10-152-326999	VIDEO PROYECTOR/////./EPSON/X27/.	6,791.20
PESA0909403-10-152-327016	VIDEO PROYECTOR/////./EPSON/./.	11,500.00
PESA0909403-10-152-327131	VIDEO PROYECTOR/////./VIEWSQNIC DLP PJD5153 SVGA 3200/84939102	12,412.00
PESA0909403-10-205-327309	PANTALLA/LED////./LG/43 F-HD SMART/.	7,499.01
PESA0909403-10-235-326777	PROYECTOR/////./BENQ/./.	7,702.93
PESA0909403-10-235-326914	PROYECTOR/////BENQ/MS527/.	10,000.00
PESA0909403-10-235-326968	PROYECTOR/////./5211/.	6,136.99
PESA0909403-10-235-326969	PROYECTOR/////./5211/.	6,136.99
PESA0909403-10-235-326991	PROYECTOR/////./BENQ/MS527/.	8,185.86
PESA0909403-10-235-327014	PROYECTOR/////./OPTOMA/./.	6,399.00
PESA0909403-10-235-327039	PROYECTOR/////./BENQ/./.	6,199.99
PESA0909403-10-235-327040	PROYECTOR/////./BENQ/./.	6,199.99
PESA0909403-10-235-327172	PROYECTOR/////./EPSON/./.	9,860.00
PESA0909403-10-235-327199	PROYECTOR/////./EPSON/S31+3200LUM/-	7,300.00
PESA0909403-10-235-327210	PROYECTOR/////./POWERLITE S-27/.	6,136.98
PESA0909403-10-235-327211	PROYECTOR/////./POWERLITE S-27/.	6,136.98
PESA0909403-10-235-327239	PROYECTOR/////./ACER/C205 LED FWVG854X480/MRJH91100E443011C55900	10,384.83
PESA0909403-10-235-327256	PROYECTOR/////./BENQ/./.	7,540.00
PESA0909403-10-235-327278	PROYECTOR/////EPSON/X2/.	10,449.00
PESA0909403-10-235-327324	PROYECTOR/////./BENQ/MS527 3300LUM SVGA/.	8,185.86
PESA0909403-09-208-326839	DVR/////./EV1008 TURBO/.	11,600.00
PESA0909403-09-208-327105	DVR//////DAHUA/./	6,670.00
PESA0909403-10-285-326775	PIZARRON INTERACTIVO/////./SMART/.	18,560.00

Código	Descripción del Bien Mueble	Valor en libros
PESA0909403-10-285-326989	PIZARRON INTERACTIVO/////./F35L/.	8,890.00
PESA0909403-10-285-327048	PIZARRON INTERACTIVO/////./MIMEO/.	12,490.00
PESA0909500-10-152-318296	VIDEO PROYECTOR/////./BENQ/MSS27 3300 LUMEN/.	7,445.00
PESA0909403-10-152-327146	VIDEO PROYECTOR/////./VIEWSQNIC DLP PJD5153 SVGA3200/82667861	12,412.00
PESA0909403-10-152-327293	VIDEO PROYECTOR//////EPSON/1000192664/VI1H694020/	10,429.56
PESA0909403-10-152-327330	VIDEO PROYECTOR/////./VIEW SONIC/./.	10,092.00
PESA0909600-01-039-310434	Estante//Madera///./-/-	10,440.00
PESA0909600-01-052-310217	MESA/////././.	6,148.00
PESA0909600-01-052-310218	MESA/////././.	6,148.00
PESA0909500-10-235-318286	PROYECTOR/////./EPSON/S18+ 3000 LUMENS/.	6,799.99
PESA0909600-07-166-310432	Podadora/////./Truper/4HP/-	6,900.00
PESA0909600-10-021-310296	IMPRESORA/////./BROTHER/./.	9,778.64
PESA0909600-10-024-310358	LAP TOP/////./G4030INTEL CELERON/.	6,519.99
PESA0909600-10-024-310429	LAP TOP/////./LENOVO/14"/-	11,343.64
PESA0909600-10-024-310436	LAP TOP/////./LENOVO/IDEAPAD/MP11YDNQ	12,490.00
PESA0909600-10-024-310450	LAP TOP/////./ACER/E5-573-38KS/NXG87AL006548114117600	10,989.99
PESA0909600-10-235-310219	PROYECTOR/////./EPSON/./WDRF683376L/	8,489.99
PESA0909600-10-235-310392	PROYECTOR//////BENQ/MS527/02427000	8,326.99
PESA0909600-10-235-310435	PROYECTOR/////./Infocus/INN 112X/BVLB60700031	8,500.00
PESA0909500-01-136-318297	Porteria/////./MULTIFUNCIONAL/.	11,500.00
PESA0909500-01-136-318298	Porteria/////./MULTIFUNCIONAL/.	11,500.00
PESA0909500-10-264-318307	COMPUTADORA/ALL ONE////./H. P./20-C018LA A4G500GB/8CC6370SBG	9,164.00
PESA0909500-10-264-318309	COMPUTADORA/ALL ONE////./H. P./DESKTOP 20-C019LA/-	7,540.00
PESA0909500-10-264-318312	COMPUTADORA/ALL ONE////./ACER/AZI 612B/-	6,960.00
PESA0909500-22-104-318323	Tablero///////./.	12,300.00
PESA0909009-10-024-000020	LAP TOP/////./PENTIUM QUAD CORE/.	7,815.00
PESA0909009-10-264-000023	COMPUTADORA/ALL ONE////./H. P././.	8,460.00
PESA0909403-10-024-327495	LAP TOP/////./H. P././.	6,246.60
PESA0909403-10-024-327587	LAP TOP/////./ACER/./.	7,299.00
PESA0909900-10-024-309637	LAP TOP//////./ASPIRE ES15/NXG2PAL00160300D5D3400	8,900.00
PESA0909600-10-264-310356	COMPUTADORA/ALL ONE////./Celeron/./AZ1-602-MW61/	8,577.06
PESA0909600-10-264-310367	COMPUTADORA/////LENOVO/MP10UZ52/./	10,430.06
PESA0909600-10-264-310368	COMPUTADORA//////./MP10X3ZU/.	12,500.00
PESA0909063-10-024-337033	LAP TOP//////./MACBOOK/C02N	23,780.00
PESA0909000-03-097-501956	Juego de Resbaladilla///////./.	7,380.52
PESA0909000-10-024-501970	LAP TOP//////ASUS/X540SA/.	8,500.00
PESA0909000-10-024-501990	LAP TOP/////./H. P./CELERON N-3060 14"/.	7,000.00
PESA0909000-10-024-501992	LAP TOP/////./H. P./CELERON N-3060 14"/.	6,999.57
PESA0909000-10-130-501986	CAÑON PROYECTOR/////EPSON/POWERLITE S27/.	7,671.49
PESA0909000-10-222-501935	IMPRESORA MULTIFUNCIONAL/////EPSON/L375/.	7,046.43
PESA0909000-10-222-501966	IMPRESORA MULTIFUNCIONAL//////SAMSUNG/SL-M4072FD/.	12,400.01
PESA0909000-10-235-501997	PROYECTOR/////./EPSON/S27 2700 LUM/.	6,500.00
PESA0909000-10-264-501925	COMPUTADORA/ALL ONE////./H. P././4CE61603R8	8,120.00
PESA0909000-10-264-501927	COMPUTADORA/ALL ONE////./H. P././4CE616043R	8,120.00
PESA0909000-10-264-501929	COMPUTADORA/ALL ONE////./LENOVO/IDEA 300-221/P9017PVX	12,180.00
PESA0909036-01-004-146218	ARCHIVERO////NEGRO/Gavetas/./-/.	11,086.15
PESA0909036-01-026-146477	Cocina Integral////Maple/././QV-C-7543/.	59,621.68
PESA0909036-01-038-146188	ESCRITORIO/DE MAESTRO/Melamina//Maple/././OV-E987/.	8,999.28
PESA0909036-01-038-146189	ESCRITORIO/DE MAESTRO/Melamina//Maple/././OV-E987/.	8,999.28
PESA0909036-01-038-146190	ESCRITORIO/DE MAESTRO/Melamina//Maple/././OV-E987/.	8,999.28
PESA0909036-01-052-146191	MESA/Juntas/Melamina//Maple/././qv-m154/.	25,067.60
PESA0909036-01-052-146216	MESA/Juntas///Maple/././-/.	10,159.28
PESA0909036-01-052-146365	MESA/Juntas///Maple/Rectangular/././.	49,787.20
PESA0909036-01-054-146230	MODULO/////././qv-s0067/.	14,900.20
PESA0909036-01-054-146231	MODULO/////././qv-s0067/.	14,900.20
PESA0909036-01-054-146232	MODULO/////././qv-s0067/.	14,900.20
PESA0909036-01-054-146233	MODULO/////././qv-s0067/.	14,900.20
PESA0909036-01-054-146234	MODULO/////././qv-s0067/.	14,900.20
PESA0909036-01-054-146235	MODULO/////././qv-s0067/.	14,900.20
PESA0909036-01-054-146236	MODULO/////././qv-s0067/.	14,900.20
PESA0909036-01-054-146386	MODULO/DE MAESTRO/Melamina//Maple/././.	14,900.20
PESA0909036-01-065-146219	SILLA/DE MAESTRO/Metal//NEGRO/././-/.	6,275.60
PESA0909036-01-065-146220	SILLA/DE MAESTRO/Metal//NEGRO/././-/.	6,275.60
PESA0909036-01-065-146221	SILLA/DE MAESTRO/Metal//NEGRO/././-/.	6,275.60
PESA0909036-01-065-146222	SILLA/DE MAESTRO/Metal//NEGRO/././-/.	6,275.60
PESA0909036-01-065-146223	SILLA/DE MAESTRO/Metal//NEGRO/././-/.	6,275.60
PESA0909036-01-065-146224	SILLA/DE MAESTRO/Metal//NEGRO/././-/.	6,275.60
PESA0909036-01-065-146225	SILLA/DE MAESTRO/Metal//NEGRO/././-/.	6,275.60
PESA0909036-01-065-146226	SILLA/DE MAESTRO/Metal//NEGRO/././-/.	6,275.60
PESA0909036-01-065-146227	SILLA/DE MAESTRO/Metal//NEGRO/././-/.	6,275.60
PESA0909036-01-065-146228	SILLA/DE MAESTRO/Metal//NEGRO/././-/.	6,275.60
PESA0909036-01-065-146242	SILLA/DE MAESTRO///NEGRO/././qv-s0067/.	6,275.60
PESA0909036-01-065-146243	SILLA/DE MAESTRO///NEGRO/././qv-s0067/.	6,275.60

Código	Descripción del Bien Mueble	Valor en libros
PESA0909036-01-065-146321	SILLA/DE MAESTRO/Metal//NEGRO/Giratorio (a)/./.	6,275.60
PESA0909036-01-065-146322	SILLA/DE MAESTRO/Metal//NEGRO/Giratorio (a)/./.	6,275.60
PESA0909036-01-065-146323	SILLA/DE MAESTRO/Metal//NEGRO/Giratorio (a)/./.	6,275.60
PESA0909036-01-065-146324	SILLA/DE MAESTRO/Metal//NEGRO/Giratorio (a)/./.	6,275.60
PESA0909036-01-065-146325	SILLA/DE MAESTRO/Metal//NEGRO/Giratorio (a)/./.	6,275.60
PESA0909036-01-065-146326	SILLA/DE MAESTRO/Metal//NEGRO/Giratorio (a)/./.	6,275.60
PESA0909036-01-065-146327	SILLA/DE MAESTRO/Metal//NEGRO/Giratorio (a)/./.	6,275.60
PESA0909036-01-065-146328	SILLA/DE MAESTRO/Metal//NEGRO/Giratorio (a)/./.	6,275.60
PESA0909036-01-065-146329	SILLA/DE MAESTRO/Metal//NEGRO/Giratorio (a)/./.	6,275.60
PESA0909036-01-065-146330	SILLA/DE MAESTRO/Metal//NEGRO/Giratorio (a)/./.	6,275.60
PESA0909036-01-065-146331	SILLA/DE MAESTRO/Metal//NEGRO/Giratorio (a)/./.	6,275.60
PESA0909036-01-065-146357	SILLA/DE MAESTRO///NEGRO/Giratorio (a)/./.	6,275.60
PESA0909036-01-065-146358	SILLA/DE MAESTRO///NEGRO/Giratorio (a)/./.	6,275.60
PESA0909036-01-065-146359	SILLA/DE MAESTRO///NEGRO/Giratorio (a)/./.	6,275.60
PESA0909036-01-065-146360	SILLA/DE MAESTRO///NEGRO/Giratorio (a)/./.	6,275.60
PESA0909036-01-065-146361	SILLA/DE MAESTRO///NEGRO/Giratorio (a)/./.	6,275.60
PESA0909036-01-065-146362	SILLA/DE MAESTRO///NEGRO/Giratorio (a)/./.	6,275.60
PESA0909036-01-065-146363	SILLA/DE MAESTRO///NEGRO/Giratorio (a)/./.	6,275.60
PESA0909036-01-065-146364	SILLA/DE MAESTRO///NEGRO/Giratorio (a)/./.	6,275.60
PESA0909036-01-065-146366	SILLA/DE MAESTRO///NEGRO/Giratorio (a)/./.	6,275.60
PESA0909036-01-065-146367	SILLA/DE MAESTRO///NEGRO/Giratorio (a)/./.	6,275.60
PESA0909036-01-065-146368	SILLA/DE MAESTRO///NEGRO/Giratorio (a)/./.	6,275.60
PESA0909036-01-065-146369	SILLA/DE MAESTRO///NEGRO/Giratorio (a)/./.	6,275.60
PESA0909036-01-065-146370	SILLA/DE MAESTRO///NEGRO/Giratorio (a)/./.	6,275.60
PESA0909036-01-065-146372	SILLA/DE MAESTRO/Aluminio//NEGRO/././.	6,275.60
PESA0909036-01-065-146373	SILLA/DE MAESTRO/Aluminio//NEGRO/././.	6,275.60
PESA0909036-01-065-146374	SILLA/DE MAESTRO/Aluminio//NEGRO/././.	6,275.60
PESA0909036-01-065-146375	SILLA/DE MAESTRO/Aluminio//NEGRO/././.	6,275.60
PESA0909036-01-065-146376	SILLA/DE MAESTRO/Aluminio//NEGRO/././.	6,275.60
PESA0909036-01-065-146377	SILLA/DE MAESTRO/Aluminio//NEGRO/././.	6,275.60
PESA0909036-01-065-146378	SILLA/DE MAESTRO/Aluminio//NEGRO/././.	6,275.60
PESA0909036-01-065-146379	SILLA/DE MAESTRO/Aluminio//NEGRO/././.	6,275.60
PESA0909036-01-065-146380	SILLA/DE MAESTRO/Aluminio//NEGRO/././.	6,275.60
PESA0909036-01-065-146381	SILLA/DE MAESTRO/Aluminio//NEGRO/././.	6,275.60
PESA0909036-01-065-146382	SILLA/DE MAESTRO/Aluminio//NEGRO/././.	6,275.60
PESA0909036-01-065-146383	SILLA/DE MAESTRO/Aluminio//NEGRO/././.	6,275.60
PESA0909036-01-065-146384	SILLA/DE MAESTRO/Aluminio//NEGRO/././.	6,275.60
PESA0909036-01-065-146385	SILLA/DE MAESTRO/Aluminio//NEGRO/././.	6,275.60
PESA0909036-01-065-146401	SILLA/DE MAESTRO///NEGRO/././.	6,275.60
PESA0909036-01-065-146475	SILLA/APILABLE///NEGRO/./../QV-S0087/.	6,275.60
PESA0909036-01-065-146476	SILLA/APILABLE///NEGRO/./../QV-S0087/.	6,275.60
PESA0909036-01-067-146217	SOFA////Gris/Plazas/./-/.	9,840.31
PESA0909036-01-067-146229	SOFA////Gris/Plazas/./-/.	42,740.20
PESA0909036-01-183-146371	MODULO DE RECEPCION//Melamina//Maple/./././.	43,613.68
PESA0909036-01-184-146253	MOUDULO DE OFICINA/DE MAESTRO///Maple/./././.	14,900.20
PESA0909036-01-184-146254	MOUDULO DE OFICINA/DE MAESTRO///Maple/./././.	14,900.20
PESA0909036-01-184-146255	MOUDULO DE OFICINA/DE MAESTRO///Maple/./././.	14,900.20
PESA0909036-01-184-146256	MOUDULO DE OFICINA/DE MAESTRO///Maple/./././.	14,900.20
PESA0909036-01-184-146257	MOUDULO DE OFICINA/DE MAESTRO///Maple/./././.	14,900.20
PESA0909036-01-184-146258	MOUDULO DE OFICINA/DE MAESTRO///Maple/./././.	14,900.20
PESA0909036-01-184-146332	MOUDULO DE OFICINA/DE MAESTRO///Maple/./././.	14,900.20
PESA0909036-01-184-146333	MOUDULO DE OFICINA/DE MAESTRO///Maple/./././.	14,900.20
PESA0909036-01-184-146334	MOUDULO DE OFICINA/DE MAESTRO///Maple/./././.	14,900.20
PESA0909036-01-184-146335	MOUDULO DE OFICINA/DE MAESTRO///Maple/./././.	14,900.20
PESA0909036-01-184-146336	MOUDULO DE OFICINA/DE MAESTRO///Maple/./././.	14,900.20
PESA0909036-01-184-146337	MOUDULO DE OFICINA/DE MAESTRO///Maple/./././.	14,900.20
PESA0909036-01-184-146338	MOUDULO DE OFICINA/DE MAESTRO///Maple/./././.	14,900.20
PESA0909036-01-184-146339	MOUDULO DE OFICINA/DE MAESTRO///Maple/./././.	14,900.20
PESA0909036-01-184-146340	MOUDULO DE OFICINA/DE MAESTRO///Maple/./././.	14,900.20
PESA0909036-01-184-146341	MOUDULO DE OFICINA/DE MAESTRO///Maple/./././.	14,900.20
PESA0909036-01-184-146342	MOUDULO DE OFICINA/DE MAESTRO///Maple/./././.	14,900.20
PESA0909036-01-184-146343	MOUDULO DE OFICINA/DE MAESTRO///Maple/./././.	14,900.20
PESA0909036-01-184-146344	MOUDULO DE OFICINA/DE MAESTRO///Maple/./././.	14,900.20
PESA0909036-01-184-146345	MOUDULO DE OFICINA/DE MAESTRO///Maple/./././.	14,900.20
PESA0909036-01-184-146346	MOUDULO DE OFICINA/DE MAESTRO///Maple/./././.	14,900.20
PESA0909036-01-184-146347	MOUDULO DE OFICINA/DE MAESTRO///Maple/./././.	14,900.20
PESA0909036-01-184-146348	MOUDULO DE OFICINA/DE MAESTRO///Maple/./././.	14,900.20
PESA0909036-01-184-146349	MOUDULO DE OFICINA/DE MAESTRO///Maple/./././.	14,900.20
PESA0909036-01-184-146350	MOUDULO DE OFICINA/DE MAESTRO///Maple/./././.	14,900.20
PESA0909036-01-184-146351	MOUDULO DE OFICINA/DE MAESTRO///Maple/./././.	14,900.20
PESA0909036-01-184-146352	MOUDULO DE OFICINA/DE MAESTRO///Maple/./././.	14,900.20
PESA0909036-01-184-146353	MOUDULO DE OFICINA/DE MAESTRO///Maple/./././.	14,900.20
PESA0909036-01-184-146354	MOUDULO DE OFICINA/DE MAESTRO///Maple/./././.	14,900.20

Código	Descripción del Bien Mueble	Valor en libros
PESA0909036-01-184-146355	MOUDULO DE OFICINA/DE MAESTRO///Maple/././.	14,900.20
PESA0909036-01-184-146356	MOUDULO DE OFICINA/DE MAESTRO///Maple/././.	14,900.20
PESA0909036-01-184-146389	MOUDULO DE OFICINA/DE MAESTRO/Melamina//Maple/././.	14,900.20
PESA0909036-01-184-146390	MOUDULO DE OFICINA/DE MAESTRO/Melamina//Maple/././.	14,900.20
PESA0909036-01-184-146399	MOUDULO DE OFICINA/DE MAESTRO/Melamina//Maple/././.	14,900.20
PESA0909036-01-184-146400	MOUDULO DE OFICINA/DE MAESTRO/Melamina//Maple/././.	14,900.20
PESA0909036-07-327-146410	PANEL SOLAR/////./260W-32VDC OPT-270-60-1-100/.	15,915.20
PESA0909036-07-327-146411	PANEL SOLAR/////./260W-32VDC OPT-270-60-1-100/.	15,915.20
PESA0909036-07-327-146412	PANEL SOLAR/////./260W-32VDC OPT-270-60-1-100/.	15,915.20
PESA0909036-07-327-146413	PANEL SOLAR/////./260W-32VDC OPT-270-60-1-100/.	15,915.20
PESA0909036-07-327-146414	PANEL SOLAR/////./260W-32VDC OPT-270-60-1-100/.	15,915.20
PESA0909036-07-327-146415	PANEL SOLAR/////./260W-32VDC OPT-270-60-1-100/.	15,915.20
PESA0909036-07-327-146416	PANEL SOLAR/////./260W-32VDC OPT-270-60-1-100/.	15,915.20
PESA0909036-07-327-146417	PANEL SOLAR/////./260W-32VDC OPT-270-60-1-100/.	15,915.20
PESA0909036-07-327-146418	PANEL SOLAR/////./260W-32VDC OPT-270-60-1-100/.	15,915.20
PESA0909036-07-327-146419	PANEL SOLAR/////./260W-32VDC OPT-270-60-1-100/.	15,915.20
PESA0909036-07-327-146420	PANEL SOLAR/////./260W-32VDC OPT-270-60-1-100/.	15,915.20
PESA0909036-07-327-146421	PANEL SOLAR/////./260W-32VDC OPT-270-60-1-100/.	15,915.20
PESA0909036-07-327-146422	PANEL SOLAR/////./260W-32VDC OPT-270-60-1-100/.	15,915.20
PESA0909036-07-327-146423	PANEL SOLAR/////./260W-32VDC OPT-270-60-1-100/.	15,915.20
PESA0909036-07-327-146424	PANEL SOLAR/////./260W-32VDC OPT-270-60-1-100/.	15,915.20
PESA0909036-07-327-146425	PANEL SOLAR/////./260W-32VDC OPT-270-60-1-100/.	15,915.20
PESA0909036-07-327-146426	PANEL SOLAR/////./260W-32VDC OPT-270-60-1-100/.	15,915.20
PESA0909036-07-327-146427	PANEL SOLAR/////./260W-32VDC OPT-270-60-1-100/.	15,915.20
PESA0909036-07-327-146428	PANEL SOLAR/////./260W-32VDC OPT-270-60-1-100/.	15,915.20
PESA0909036-07-327-146429	PANEL SOLAR/////./260W-32VDC OPT-270-60-1-100/.	15,915.20
PESA0909036-07-327-146430	PANEL SOLAR/////./260W-32VDC OPT-270-60-1-100/.	15,915.20
PESA0909036-07-327-146431	PANEL SOLAR/////./260W-32VDC OPT-270-60-1-100/.	15,915.20
PESA0909036-07-327-146432	PANEL SOLAR/////./260W-32VDC OPT-270-60-1-100/.	15,915.20
PESA0909036-07-327-146433	PANEL SOLAR/////./260W-32VDC OPT-270-60-1-100/.	15,915.20
PESA0909036-07-327-146434	PANEL SOLAR/////./260W-32VDC OPT-270-60-1-100/.	15,915.20
PESA0909036-07-327-146435	PANEL SOLAR/////./260W-32VDC OPT-270-60-1-100/.	15,915.20
PESA0909036-07-327-146436	PANEL SOLAR/////./260W-32VDC OPT-270-60-1-100/.	15,915.20
PESA0909036-07-327-146437	PANEL SOLAR/////./260W-32VDC OPT-270-60-1-100/.	15,915.20
PESA0909036-07-327-146438	PANEL SOLAR/////./260W-32VDC OPT-270-60-1-100/.	15,915.20
PESA0909036-07-327-146439	PANEL SOLAR/////./260W-32VDC OPT-270-60-1-100/.	15,915.20
PESA0909036-07-327-146440	PANEL SOLAR/////./260W-32VDC OPT-270-60-1-100/.	15,915.20
PESA0909036-07-327-146441	PANEL SOLAR/////./260W-32VDC OPT-270-60-1-100/.	15,915.20
PESA0909036-07-327-146442	PANEL SOLAR/////./260W-32VDC OPT-270-60-1-100/.	15,915.20
PESA0909036-07-327-146443	PANEL SOLAR/////./260W-32VDC OPT-270-60-1-100/.	15,915.20
PESA0909036-07-327-146444	PANEL SOLAR/////./260W-32VDC OPT-270-60-1-100/.	15,915.20
PESA0909036-07-327-146445	PANEL SOLAR/////./260W-32VDC OPT-270-60-1-100/.	15,915.20
PESA0909036-07-327-146446	PANEL SOLAR/////./260W-32VDC OPT-270-60-1-100/.	15,915.20
PESA0909036-07-327-146447	PANEL SOLAR/////./260W-32VDC OPT-270-60-1-100/.	15,915.20
PESA0909036-07-327-146448	PANEL SOLAR/////./260W-32VDC OPT-270-60-1-100/.	15,915.20
PESA0909036-07-327-146449	PANEL SOLAR/////./260W-32VDC OPT-270-60-1-100/.	15,915.20
PESA0909036-07-327-146450	PANEL SOLAR/////./260W-32VDC OPT-270-60-1-100/.	15,915.20
PESA0909036-07-327-146451	PANEL SOLAR/////./260W-32VDC OPT-270-60-1-100/.	15,915.20
PESA0909036-07-327-146452	PANEL SOLAR/////./260W-32VDC OPT-270-60-1-100/.	15,915.20
PESA0909036-07-327-146453	PANEL SOLAR/////./260W-32VDC OPT-270-60-1-100/.	15,915.20
PESA0909036-09-006-146454	Conmutador/////./PANASONIC/RXJ-NS500/-	23,780.00
PESA0909036-09-062-146461	Bafle/////./-/-	7,325.40
PESA0909036-10-021-146409	IMPRESORA/////./EPSON/L455/.	10,208.00
PESA0909036-10-024-146405	LAP TOP/////./LENOVO/THINKPAD L460 INTEL CORE 15/.	13,322.98
PESA0909036-10-024-146406	LAP TOP/////./LENOVO/THINKPAD L460 INTEL CORE 15/.	13,322.98
PESA0909036-10-024-146407	LAP TOP/////./LENOVO/THINKPAD L460 INTEL CORE 15/.	13,322.98
PESA0909063-10-091-337034	UPS/////./APC/1100/3B1423X16238	31,130.49
PESA0909000-10-264-501962	COMPUTADORA/ALL ONE////./H. P./E11ILA 2530/.	8,120.00
PESA0909000-10-264-501965	COMPUTADORA/ALL ONE////./H. P./PAVILION 20-E11ILA 2530/.	8,120.00
PESA0909000-10-264-501967	COMPUTADORA/ALL ONE/////Dell/INSPIRION 3052/.	11,330.00
PESA0909000-10-264-501975	COMPUTADORA/////Dell/CELERON J3160/.	11,600.00
PESA0909000-10-264-501978	COMPUTADORA/ALL ONE/////Dell/CELERON J3160/.	11,600.00
PESA0909130-10-264-609557	COMPUTADORA/ALL ONE////H. P./205G1 K6R19LT/.	9,744.00
PESA0909200-10-024-308529	LAP TOP/////LENOVO/B40-80/SMP12VZ0X	11,499.00
PESA0909200-10-024-308558	LAP TOP/////./ACER/NOTEBOOK ASPIRE E15 ES1-571-39SM/NXGCGAL0026070F9826600	9,900.01
PESA0909200-10-130-308532	CAÑON PROYECTOR/////BENQ/MS527./.	7,500.00
PESA0909200-10-130-308534	CAÑON PROYECTOR/////BENQ/MS527./.	7,500.00
PESA0909200-10-152-308549	VIDEO PROYECTOR/////EPSON/S31/WDRK6600821	6,890.01
PESA0909200-10-222-308561	IMPRESORA MULTIFUNCIONAL/////./EPSON/M205/SE8Y028024	6,190.00
PESA0909150-10-024-308356	LAP TOP/////./H. P./240 G4 NOTEBOOK/.	6,249.96
PESA0909250-10-152-293392	VIDEO PROYECTOR/////./BENQ/3200 LUM/.	9,898.28
PESA0909250-10-205-293378	PANTALLA/////./Sharp/SMART 43" ROKU FHD1080/.	10,438.84
PESA0909250-10-264-293376	COMPUTADORA/ALL ONE////./LENOVO/IDEACENTRE C260 19"/.	8,142.01

Código	Descripción del Bien Mueble	Valor en libros
PESA0909250-10-264-293377	COMPUTADORA/ALL ONE////./LENOVO/IDEACENTRE C260 19"/.	8,142.01
PESA0909250-14-084-293393	desbrozadora/////./Truper/12671/.	7,375.00
PESA0909300-10-024-308214	LAP TOP//////H. P./14-AN010LA./.	6,250.00
PESA0909300-10-024-308215	LAP TOP//////H. P./14-AN010LA./.	6,250.00
PESA0909300-10-024-308234	LAP TOP//////ACER/./.	6,175.98
PESA0909300-10-024-308235	LAP TOP//////ACER/./.	6,175.98
PESA0909300-10-222-308227	IMPRESORA MULTIFUNCIONAL//////EPSON/L575/.	8,450.17
PESA0909150-10-024-308357	LAP TOP/////./H. P./240 G4 NOTEBOOK/.	6,249.96
PESA0909401-07-165-323379	Hidrolavadora/////./G2600/138537	8,900.01
PESA0909200-10-222-308562	IMPRESORA MULTIFUNCIONAL/////./EPSON/M205/SE8Y027933/	6,190.00
PESA0909200-10-235-308528	PROYECTOR/////EPSON/V11H719021/WDRF570370L	6,199.02
PESA0909200-10-235-308552	PROYECTOR/////./EPSON/S27 2700 LUMENES/-	8,000.00
PESA0909200-10-235-308563	PROYECTOR/////./ACER/X1185 SVGA/MRJLL1100F631005CF8400	7,990.00
PESA0909150-10-130-308359	CAÑON PROYECTOR/////EPSON/H694A/.	8,000.00
PESA0909036-10-130-146404	CAÑON PROYECTOR/////./BENQ/M5525/.	14,998.80
PESA0909036-10-130-146408	CAÑON PROYECTOR/////./BENQ/M5527/.	16,332.80
PESA0909036-10-200-146474	VIDEO CAMARA/DIGITAL///NEGRO/./SONY/HANDYCAM CX 405/-	7,999.36
PESA0909401-10-012-323324	COPIADORA//////CANNON/IR-1025/DRL-47220	10,440.00
PESA0909401-10-235-323436	PROYECTOR/////./EPSON/X27 3000 LUM/.	10,300.00
PESA0909401-10-235-323444	PROYECTOR/////./EPSON/S27/.	6,136.40
PESA0909401-10-235-323445	PROYECTOR/////EPSON/S-27/./	6,136.98
PESA0909401-10-024-323387	LAP TOP////NEGRO/./H. P./INTEL D.C 8GB RAM 1000GBD.D. DVD-RW/.	8,125.00
PESA0909401-10-024-323390	LAP TOP/////./H. P././5CG61933WY	11,598.84
PESA0909401-10-024-323435	LAP TOP/////./ACER/15.6"/.	13,499.00
PESA0909401-10-012-323378	COPIADORA/////./SAMSUNG/SCX6122FN/8X27B3BC600183	8,499.99
PESA0909402-07-117-368097	TELE PANTALLA/////././39" SPLEELER/.	6,206.00
PESA0909402-07-117-368098	TELE PANTALLA/////././39" SPLEELER/.	6,206.00
PESA0909402-07-166-368090	Podadora///////21 HIGH WHEEL PUSH MOWER/.	7,589.00
PESA0909402-01-136-368083	Porteria/////././-/-	8,120.00
PESA0909402-10-024-367891	LAP TOP/////./H. P././.	7,877.06
PESA0909402-10-024-367970	LAP TOP////Rojo/././3459/.	7,999.00
PESA0909402-10-024-368004	LAP TOP/////./LENOVO/NOTEBOOK B41 14"/./	6,250.00
PESA0909402-10-024-368005	LAP TOP/////./LENOVO/NOTEBOOK B41 14"/./	6,250.00
PESA0909063-10-024-337035	LAP TOP/////./LENOVO/thinkpad e460/20et001200spfonQA3V	15,263.98
PESA0909402-02-001-367899	AIRE ACONDICIONADO/MINI-SPLIT////././.	6,604.00
PESA0909402-01-004-368063	ARCHIVERO//Metal///DE 4 GAVETAS/./-/.	7,500.00
PESA0909401-07-302-323437	SENSOR/////./BARRA INTERACTIVA/.	12,895.00
PESA0909401-10-152-323329	VIDEO PROYECTOR/////EPSON/./.	6,489.00
PESA0909401-10-152-323393	VIDEO PROYECTOR/////EPSON/W04/.	11,599.00
PESA0909036-09-098-146455	PANTALLA DE PLASMA/////./SAMSUNG/-/-	8,999.28
PESA0909402-10-264-367966	COMPUTADORA/ALL ONE////LENOVO/./.	11,600.00
PESA0909402-10-205-367999	PANTALLA/LED////./GHIA 40"/.	6,499.99
PESA0909402-10-205-368000	PANTALLA/LED////./GHIA 40"/.	6,499.99
PESA0909300-14-062-308205	MOTO- SIERRA/////STHIL/18"/.	7,016.84
PESA0909402-10-152-368051	VIDEO PROYECTOR/////EPSON/POWERLITE S31/.	9,499.99
PESA0909401-10-222-323430	IMPRESORA MULTIFUNCIONAL/Monocromatico////./KYOCERA/ECOSYS LASER 2030/.	12,994.99
PESA0909403-02-011-327738	Fotocopiadora/////././.	10,999.99
PESA0909403-01-052-327636	MESA/CIRCULAR////./DESAYUNADOR/-/	12,500.00
PESA0909403-01-052-327637	MESA/CIRCULAR////./DESAYUNADOR/-/	12,500.00
PESA0909403-01-052-327638	MESA/CIRCULAR////./DESAYUNADOR/-	12,500.00
PESA0909403-01-052-327662	MESA///////./.	6,349.99
PESA0909403-10-024-327632	LAP TOP/////./H. P./A8-7410 QUAD CORE/.	8,694.48
PESA0909403-10-024-327639	LAP TOP/////./LENOVO/./500-14IHW/	9,852.00
PESA0909403-10-024-327664	LAP TOP//////ACER/ASPIRE AMD/.	7,300.00
PESA0909500-01-052-318617	MESA/////./PIC NICK C/TECHO/.	7,700.00
PESA0909403-10-012-327667	COPIADORA//////DCP8150DN/U63085J5N267662	7,888.00
PESA0909403-10-024-327688	LAP TOP//////LENOVO/IDEA 100-14/SPF0MZ0NA	6,998.78
PESA0909403-10-024-327750	LAP TOP/////./H. P./NOTEBOOK 14-AC101LA/5CG5462274	10,057.20
PESA0909403-10-024-327778	LAP TOP//////11K101LA/.	7,999.00
PESA0909403-10-024-327781	LAP TOP//////ACER/ASPIRE E5 473/.	8,410.00
PESA0909500-03-097-318752	Juego de Resbaladilla/////././-/.	6,250.00
PESA0909500-03-097-318753	Juego de Resbaladilla/////././-/.	6,250.00
PESA0909500-03-117-318723	Columpio/////./OFFICE JETPRO 8710/.	6,250.00
PESA0909500-03-117-318724	Columpio/////./OFFICE JETPRO 8710/.	6,250.00
PESA0909500-03-117-319046	Columpio/DE 3 PIEZAS////././.	6,136.40
PESA0909500-03-118-318891	Resbaladilla/////././.	6,500.00
PESA0909500-03-118-318967	Resbaladilla//////GRANDE/.	6,599.99
PESA0909500-03-156-319077	Juego Infantil/////./MUNDO REFORZADO/.	7,800.00
PESA0909500-03-194-318615	CANASTA PARA BASQUET-BOL/PORTATIL////././.	6,250.00
PESA0909500-06-036-318627	Tinaco/////./5000LT/.	12,490.00
PESA0909500-07-043-318835	Licuadora/////./VITAMIX/.	7,671.49
PESA0909500-07-139-318560	BOMBA///////./.	6,491.00
PESA0909500-07-145-319018	Proyector/////./BENQ/MS527 3300L SVGA/./	7,917.79

Código	Descripción del Bien Mueble	Valor en libros
PESA0909500-07-166-318646	Podadora/////./Truper/139CC/.	7,800.00
PESA0909500-03-194-318904	CANASTA PARA BASQUET-BOL/////././.	6,500.00
PESA0909402-10-024-368017	LAP TOP//////H. P./15-AW00/.	10,799.10
PESA0909402-10-024-368111	LAP TOP/////./LENOVO/N3050/80LF000YLM	8,120.00
PESA0909403-10-130-327714	CAÑON PROYECTOR/////./BENQ/MS527 3300 LUM/-	7,500.00
PESA0909403-10-130-327717	CAÑON PROYECTOR/////./BENQ/MS527/PD61G03146000	7,500.00
PESA0909403-10-152-327634	VIDEO PROYECTOR/////./BENQ/DLP MS527 SVGA 3200 LUM/-	10,642.64
PESA0909403-10-152-327671	VIDEO PROYECTOR/////./OPTOMA/X312 3200 LUMENSXGA/Q737526AAAAAC1166	7,699.00
PESA0909403-10-152-327763	VIDEO PROYECTOR/////./EPSON/X27/.	8,489.00
PESA0909500-09-133-318373	MULTIFUNCIONAL/////./BROTHER/DCP-L5600DNL/.	7,999.00
PESA0909500-09-133-318573	MULTIFUNCIONAL/////./H. P./MS21DN A8P79A/CNB7J8BC10	9,354.99
PESA0909500-09-062-318346	Bafle/////././AMPLIF/.	6,700.00
PESA0909403-01-206-327633	MUEBLE/////././LIBROS/.	7,656.00
PESA0909403-02-001-327641	AIRE ACONDICIONADO/MINISPLIT////././PRIME/.	8,000.00
PESA0909500-10-004-318504	C.P.U./////././GHIA/.	6,960.00
PESA0909500-10-004-318591	C.P.U.//////SAMSUNG/././	8,000.00
PESA0909500-10-024-318350	LAP TOP/////././FP 245 G4 14" E1-6015/.	8,500.00
PESA0909500-10-024-318494	LAP TOP//////ACER/ES1/521299U	6,250.00
PESA0909500-10-024-318495	LAP TOP//////ACER/ES1/521299U	6,250.00
PESA0909500-10-024-318656	LAP TOP//////H. P././14AM009LA	9,999.00
PESA0909500-10-024-318680	LAP TOP//////H. P./i3/.	9,715.00
PESA0909500-10-024-318706	LAP TOP/Portable////./LENOVO/./.	11,562.30
PESA0909500-10-024-318922	LAP TOP/////./ASUS/4GB DE RAM,500 HDD/.	6,300.01
PESA0909500-10-012-318376	COPIADORA//////./POWERLITE S-27/.	7,671.49
PESA0909500-10-012-318381	COPIADORA/////./CANNON/-/.	7,784.01
PESA0909500-10-012-318574	COPIADORA//////Xerox/3615DN/.	13,000.00
PESA0909500-10-012-318676	COPIADORA//////CANNON/D1520/.	7,890.02
PESA0909500-10-012-318704	COPIADORA//////CANNON/1320/4839B002	8,265.00
PESA0909500-01-047-319076	LIBRERO/////././.	8,584.00
PESA0909403-10-235-327679	PROYECTOR/////./OPTOMA/BR333/.	6,399.00
PESA0909403-10-235-327680	PROYECTOR/////./EPSON/POWERLITE S31/.	12,500.00
PESA0909500-10-152-318471	VIDEO PROYECTOR/////././MS524BENQ	7,699.00
PESA0909500-10-152-318535	VIDEO PROYECTOR/////./EPSON/S27/.	7,488.99
PESA0909500-10-152-319109	VIDEO PROYECTOR/////./EPSON/S27/.	7,488.99
PESA0909500-10-205-318707	PANTALLA/////./SAMSUNG/SMART/.	7,100.00
PESA0909500-10-222-318880	IMPRESORA MULTIFUNCIONAL/LASER////./CANNON/D1520/-	6,496.00
PESA0909500-10-222-318983	IMPRESORA MULTIFUNCIONAL/////EPSON/L575/W984043085	7,075.00
PESA0909500-01-178-318949	REVISTERO//Melamina////6 NIVELES/.	6,200.00
PESA0909500-01-178-318950	REVISTERO//Melamina////6 NIVELES/.	6,200.00
PESA0909500-01-206-319052	MUEBLE/PARA COMPUTADORA////././.	6,200.00
PESA0909500-01-206-319053	MUEBLE/PARA COMPUTADORA////././.	6,200.00
PESA0909700-10-021-302051	IMPRESORA/LASER/////SAMSUNG/SL-M4020ND/.	6,742.05
PESA0909700-10-021-302068	IMPRESORA/////./H. P./LASERJET M521DN/167024CT	7,800.00
PESA0909700-10-024-302047	LAP TOP//////Dell/I53552/.	12,499.00
PESA0909700-10-024-302058	LAP TOP//////ACER/ASPIRE E15E5-523-675K/NXGDPAL00261704E237600	8,688.40
PESA0909700-10-152-302046	VIDEO PROYECTOR/////./EPSON/POWERLITE S31/.	7,749.99
PESA0909403-10-285-327718	PIZARRON INTERACTIVO/Portable////./F35L/PIW20150402278	8,890.00
PESA0909403-10-285-327721	PIZARRON INTERACTIVO/////./F35L/-	8,890.00
PESA0909500-10-235-318386	PROYECTOR/////./BENQ/-/.	7,530.72
PESA0909500-10-235-318503	PROYECTOR/////./EPSON/S31/.	7,280.00
PESA0909500-10-235-318610	PROYECTOR/////./EPSON/3LCD S31/-	6,953.04
PESA0909500-01-136-318644	Porteria/////././OM4560/.	6,199.99
PESA0909500-01-136-318645	Porteria/////././OM4560/.	6,199.99
PESA0909403-10-222-327711	IMPRESORA MULTIFUNCIONAL/////./BROTHER/8710DW/-	12,449.99
PESA0909500-10-235-318679	PROYECTOR/////BENQ/MS527/.	6,580.01
PESA0909500-10-235-318931	PROYECTOR/////./EPSON/S2/FAOMXPOS	9,569.00
PESA0909500-10-235-319015	PROYECTOR/////./BENQ/MS327/.	7,100.00
PESA0909500-10-241-318636	COMPUTADORA DE ESCRITORIO//////BENQ/G1840/.	6,250.00
PESA0909500-10-241-318637	COMPUTADORA DE ESCRITORIO//////BENQ/G1840/.	6,250.00
PESA0909500-10-264-318384	COMPUTADORA/ALL ONE////./ACER/INTEL CELERON/.	7,238.01
PESA0909500-10-264-318472	COMPUTADORA/ALL ONE/////H. P././G014LA	12,300.00
PESA0909500-10-264-318601	COMPUTADORA/ALL ONE////./H. P./DESKTOP 20-C019LA/-	7,772.00
PESA0909500-10-264-318677	COMPUTADORA/ALL ONE/////LENOVO/S200Z/.	12,500.00
PESA0909500-10-264-318851	COMPUTADORA/ALL ONE/////ACER/Z1602M011/.	9,030.60
PESA0909500-10-264-318890	COMPUTADORA/////./H. P./INTEL N3050 DUAL CORE/TM162728FD	8,500.00
PESA0909500-10-264-318910	COMPUTADORA/ALL ONE////./H. P./20E112LA/.	7,198.99
PESA0909500-10-264-318937	COMPUTADORA/////./LENOVO/./.	6,884.02
PESA0909500-10-264-318962	COMPUTADORA/ALL ONE/////H. P./INTEL N3050/.	8,120.00
PESA0909500-10-264-319073	COMPUTADORA/DE ESCRITORIO////./H. P./260A001LA/35205E010006	9,449.99
PESA0909500-10-264-319110	COMPUTADORA/ALL ONE////./LENOVO/BUNDLE AIO-IMPR/./	7,899.00
PESA0909500-14-071-319071	Podadora/MOTOR A GASOLINA////./././	6,975.00
PESA0909500-14-084-318608	desbrozadora/////./FS 120 STIHL/809452301	7,479.65
PESA0909900-10-024-309660	LAP TOP/////./ACER/./NXG87AL0065481113AC7600/	10,500.00

Código	Descripción del Bien Mueble	Valor en libros
PESA0909600-03-117-310486	Columpio//////PARA 4 PERSONAS/.	8,333.34
PESA0909600-10-021-310494	IMPRESORA/Multifuncional////./BROTHER/J5620/U63872G6F127944	6,300.01
PESA0909600-10-024-310491	LAP TOP/////LENOVO/Z5070/.	9,749.25
PESA0909600-10-024-310496	LAP TOP/////./ACER/ASPIRE E5-473-C7W7/./	9,500.01
PESA0909600-10-024-310525	LAP TOP/////./TOSHIBA/MICRO INTEL.4GB DE RAM.DD 500GBW10/.	9,800.00
PESA0909600-10-152-310520	VIDEO PROYECTOR/////./POWERLITE S31/WDRK6403211	8,451.76
PESA0909600-10-235-310503	PROYECTOR/////./BENQ/MS527/PD41G0183700055966/	8,743.00
PESA0909500-10-024-319113	COMPUTADORA/////./LENOVO/C20/.	6,999.00
PESA0909900-10-152-309651	VIDEO PROYECTOR/////./BENQ/VP-560/./	8,499.00
PESA0909900-10-152-309652	VIDEO PROYECTOR/////./BENQ/DLP MS527/.	8,499.00
PESA0909900-10-152-309653	VIDEO PROYECTOR/////./BENQ/MS 527/.	8,499.00
PESA0909900-10-222-309671	IMPRESORA MULTIFUNCIONAL//////EPSON/ECOTANK L575 ADF/.	6,960.00
PESA0909500-10-130-318980	CAÑON PROYECTOR//////BENQ/MS527/.	7,888.00
PESA0909500-10-130-318982	CAÑON PROYECTOR//////Infocus/IN112X/.	7,300.00
PESA0909500-10-130-319088	CAÑON PROYECTOR//////BENQ/MS630ST/.	11,460.00
PESA0909700-10-264-302048	COMPUTADORA/ALL ONE/////H. P./20 E-111/.	8,120.00
PESA0909500-10-012-318893	COPIADORA/DIGITAL/////./Ricoh/AFICIO MP 201/W3029000558	12,400.01
PESA0909500-10-012-318923	COPIADORA/////./CANNON/IMAGECLASS 1320/./	8,265.00
PESA0909500-10-012-319084	COPIADORA//////CANNON/D1520/.	6,980.00
PESA0909700-10-152-302052	VIDEO PROYECTOR/////EPSON/X27/.	9,744.00
PESA0909001-03-011-296530	Bombo/////././.	15,629.84
PESA0909001-03-063-296527	Timbal/////././.	33,853.44
PESA0909001-03-063-296528	Timbal/////././.	35,478.60
PESA0909001-03-063-296529	Timbal/////././.	39,775.24
PESA0909001-03-065-296524	TROMPETA/////././.	7,463.44
PESA0909001-03-065-296525	TROMPETA/////././.	7,463.44
PESA0909036-11-018-146504	Aspirador/Electrico (a)////./MEDICO QVIC AUBEN/.	7,511.00
PESA0909036-11-039-146485	CAMILLA/////./RIGIDA QVIC AUBEN/.	21,347.11
PESA0909036-11-039-146497	CAMILLA/////./MARINA DE RESCATE/.	8,123.48
PESA0909036-11-067-146493	Desfibrilador/////./QVIC AUBEN/.	26,366.80
PESA0909036-11-191-146486	Silla de Ruedas/////./QVIC AUBEN/.	6,360.28
PESA0909036-11-222-146490	Tanque de Oxigeno/PORTATIL////./QVIC AUBEN/.	10,892.86
PESA0909036-11-245-146495	INMOBILIZADOR CERVICAL/////./QVIC AUBEN/.	8,470.32
PESA0909036-12-009-146487	BAUMANOMETRO/////./MERCURIAL DE PEDEST QVIC AUBEN/.	9,749.80
PESA0909036-12-035-146496	Laringoscopio/////./QVIC AUBEN/.	6,383.71
PESA0909036-12-069-146489	Estuche de Diagnostico/////./QVIC AUBEN/.	8,912.98
PESA0909036-01-018-146482	Cama/////./DE RECUPERACION QVIC AUBEN/.	21,747.68
PESA0909095-10-024-326053	LAP TOP/////LENOVO/L460/PF0J70D7/	17,860.75
PESA0909095-10-024-326054	LAP TOP/////LENOVO/L460/PF0J71HY/	17,860.75
PESA0909095-10-024-326055	LAP TOP/////LENOVO/L460/PF0JDGZH/	17,860.75
PESA0909095-10-024-326056	LAP TOP/////LENOVO/L460/PF0J71JF/	17,860.75
PESA0909095-10-130-326062	CAÑON PROYECTOR//////BENQ/MS630ST/PD45G04454000/	12,587.23
PESA0909095-10-130-326063	CAÑON PROYECTOR//////BENQ/MS630ST/PD45G01208000/	12,587.23
PESA0909095-10-130-326064	CAÑON PROYECTOR//////BENQ/MS630ST/PD45G04452000/	12,587.23
PESA0909095-10-130-326065	CAÑON PROYECTOR//////BENQ/MS630ST/PD45G04453000/	12,587.23
PESA0909095-10-130-326066	CAÑON PROYECTOR//////BENQ/MS630ST/PD45G03376000/	12,587.23
PESA0909300-10-024-308246	LAP TOP/////./LENOVO/B40-8013/.	7,421.54
PESA0909095-10-024-326057	LAP TOP/////LENOVO/L460/PF0J6WUR/	17,860.75
PESA0909095-10-024-326058	LAP TOP/////LENOVO/L460/PF0J1QCW/	17,860.75
PESA0909095-10-024-326059	LAP TOP/////LENOVO/L460/PF0J6WTX/	17,860.75
PESA0909095-10-024-326060	LAP TOP/////LENOVO/L460/PF0JDGZD/	17,860.75
PESA0909095-10-024-326061	LAP TOP/////LENOVO/L460/PF0J7064/	17,860.75
PESA0909095-10-130-326067	CAÑON PROYECTOR//////BENQ/MS630ST/PD45G01201000/	12,587.23
PESA0909095-10-130-326068	CAÑON PROYECTOR//////BENQ/MS630ST/PD45G02850000/	12,587.23
PESA0909095-10-130-326069	CAÑON PROYECTOR//////BENQ/MS630ST/PD45G03372000/	12,587.23
PESA0909095-10-130-326070	CAÑON PROYECTOR//////BENQ/MS630ST/PD45G01170000/	12,587.23
PESA0909401-10-235-323538	PROYECTOR/////./BENQ/MS527 DLP 3300 LUMENES/.	6,919.01
PESA0909401-10-264-323471	COMPUTADORA/ALL ONE////./ACER/INTEL CELERON/DQB34AL001612001CB6B01/	7,250.00
PESA0909401-10-264-323472	COMPUTADORA/ALL ONE////./ACER/INTEL CELERON/DQB34AL001612002C26B01/	7,250.00
PESA0909401-10-264-323473	COMPUTADORA/ALL ONE////./ACER/INTEL CELERON/DQB34AL001612002C26B01/	7,250.00
PESA0909401-10-264-323474	COMPUTADORA/ALL ONE////./ACER/INTEL CELERON/DQB34AL001612001BE6B01/	7,250.00
PESA0909401-10-264-323475	COMPUTADORA/ALL ONE////./ACER/INTEL CELERON/DQB34AL001612001D16B01/	7,250.00
PESA0909401-10-264-323476	COMPUTADORA/ALL ONE////./ACER/INTEL CELERON/DQB34AL0016120019A6B01/	7,250.00
PESA0909401-10-264-323477	COMPUTADORA/ALL ONE////./ACER/INTEL CELERON/DQB34AL001612002836B01/	7,250.00
PESA0909401-10-264-323478	COMPUTADORA/ALL ONE////./ACER/INTEL CELERON/DQB34AL0016120014F6B01/	7,250.00
PESA0909401-10-264-323479	COMPUTADORA/ALL ONE////./ACER/INTEL CELERON/DQB34AL0016120021326B01/	7,250.00
PESA0909402-07-117-368151	TELE PANTALLA/////./ZONE32P/-	7,999.00
PESA0909401-10-264-323480	COMPUTADORA/ALL ONE////./ACER/INTEL CELERON/DQB34AL001612001956B01/	7,250.00
PESA0909402-10-021-368184	IMPRESORA/LASER/////LEXMARK/MS310DN/S451443LM14FGZ	6,819.00
PESA0909402-10-021-368189	IMPRESORA//////LEXMARK/MS310DN/S451433LM13F7X	6,819.00
PESA0909402-10-021-368201	IMPRESORA//////LEXMARK/MS310DN/S451433LM13F80	6,819.00
PESA0909402-10-021-368204	IMPRESORA//////LEXMARK/MS310DN/S451443LM14FHI	6,819.00
PESA0909402-10-021-368262	IMPRESORA/LASER/////LEXMARK/MS310DN/S451443LM14FGK	6,819.00

Código	Descripción del Bien Mueble	Valor en libros
PESA0909402-10-021-368266	IMPRESORA/////LEXMARK/MS310DN/S451443LM14FGL	6,819.00
PESA0909402-10-021-368276	IMPRESORA/LASER/////LEXMARK/MS310DN/S451433LM13K7F	6,819.00
PESA0909402-10-021-368305	IMPRESORA/LASER/////LEXMARK/MS310DN/S451443LM14G0G	6,819.00
PESA0909402-10-021-368313	IMPRESORA/LASER/////LEXMARK/MS310DN/S451443LM13F8D	6,819.00
PESA0909402-10-021-368314	IMPRESORA/LASER/////LEXMARK/MS310DN/S451443LM146HR	6,819.00
PESA0909402-10-021-368361	IMPRESORA/LASER/////LEXMARK/MS310DN/S451443LM14GGZ	6,819.00
PESA0909402-10-021-368364	IMPRESORA/LASER/////LEXMARK/MS310DN/S451432LM021T8	6,819.00
PESA0909402-10-021-368365	IMPRESORA/LASER/////LEXMARK/MS310DN/S451443LM14GGP	6,819.00
PESA0909402-10-021-368377	IMPRESORA/LASER/////LEXMARK/MS310DN/S451433LM13F7M	6,819.00
PESA0909402-10-021-368409	IMPRESORA/LASER/////LEXMARK/MS310DN/S451433LM13F7G	6,819.00
PESA0909402-10-021-368410	IMPRESORA/LASER/////LEXMARK/MS310DN/S451433LM13KT9	6,819.00
PESA0909402-10-021-368428	IMPRESORA/LASER/////LEXMARK/MS310DN/S451433LM13FGB	6,819.00
PESA0909402-10-021-368435	IMPRESORA/LASER/////LEXMARK/MS310DN/S451433LM13F87/	6,819.00
PESA0909402-10-021-368457	IMPRESORA/LASER/////LEXMARK/MS310DN/S451433LM13FG5	6,819.00
PESA0909402-10-130-368174	CAÑON PROYECTOR//////OPTOMA/BR323/Q8WQ410AAAAAC0155	7,290.00
PESA0909402-10-130-368270	CAÑON PROYECTOR//////OPTOMA/BR323/Q8WQ410AAAAAC0172	7,290.00
PESA0909402-10-130-368344	CAÑON PROYECTOR//////OPTOMA/BR323/Q8WQ410AAAAAC0182/	7,290.00
PESA0909402-10-222-368177	IMPRESORA MULTIFUNCIONAL//////SAMSUNG/SL4072FD/ZELPBJAF500045L	6,723.00
PESA0909402-10-222-368230	IMPRESORA MULTIFUNCIONAL//////SAMSUNG/SL4072FD/ZELPBJAF50003TE	6,723.00
PESA0909402-10-222-368263	IMPRESORA MULTIFUNCIONAL//////SAMSUNG/SL4072D/ZELPBJAF50005KT	6,723.00
PESA0909402-10-222-368293	IMPRESORA MULTIFUNCIONAL//////SAMSUNG/SL4072FD/ZELPBJAF50005DR	6,723.00
PESA0909402-10-222-368294	IMPRESORA MULTIFUNCIONAL//////SAMSUNG/SL4072FD/ZELPBJAF50003RJ	6,723.00
PESA0909402-10-222-368306	IMPRESORA MULTIFUNCIONAL//////SAMSUNG/SL4072FD/ZELPBJAF500040X	6,723.00
PESA0909402-10-222-368307	IMPRESORA MULTIFUNCIONAL//////SAMSUNG/SL4072FD/ZELPBJAF500042N	6,723.00
PESA0909402-10-222-368308	IMPRESORA MULTIFUNCIONAL//////SAMSUNG/SL4072FD/ZELPBJAF50004DP	6,723.00
PESA0909402-10-222-368373	IMPRESORA MULTIFUNCIONAL///////./ZELPBJAF500049J	6,723.00
PESA0909402-10-222-368401	IMPRESORA MULTIFUNCIONAL//////SAMSUNG/SL4072FD/ZELPBJAF50004JM	6,723.00
PESA0909402-10-152-368162	VIDEO PROYECTOR/////./EPSON/S27/27XX001	7,500.00
PESA0909402-10-152-368180	VIDEO PROYECTOR//////OPTOMA/BR323/Q8WQ410AAAAAC0200	7,290.00
PESA0909401-10-024-323458	LAP TOP/////./H. P./15-AY008LA/CND63340DF	7,999.00
PESA0909401-10-024-323485	LAP TOP/////./LENOVO/IDEAPAD G50-30/80G000G7LM/	7,300.00
PESA0909402-10-000-368267	CAÑON PROYECTOR//////OPTOMA/BR323/Q8WQ410AAAAAC0014/	7,290.00
PESA0909402-10-130-368349	CAÑON PROYECTOR//////OPTOMA/BR323/Q8WQ410AAAAAC0152	7,290.00
PESA0909402-10-130-368368	CAÑON PROYECTOR//////OPTOMA/BR323/Q8WQ410AAAAAC0189	7,290.00
PESA0909402-10-130-368380	CAÑON PROYECTOR//////OPTOMA/BR323/Q8WQ410AAAAAC0179/	7,290.00
PESA0909402-10-130-368402	CAÑON PROYECTOR//////OPTOMA/BR323/Q8WQ410AAAAAC0032	7,290.00
PESA0909402-10-130-368449	CAÑON PROYECTOR//////OPTOMA/BR323/Q8WQ410AAAAAC0141	7,290.00
PESA0909403-07-088-327798	Parrilla electrica/////./.4 QUEMAD./.	6,960.00
PESA0909403-10-152-327785	VIDEO PROYECTOR/////./BENQ/DLP M5527 3200 LUM/.	8,499.99
PESA0909403-09-133-327879	MULTIFUNCIONAL/////./H. P././.	7,776.67
PESA0909500-10-024-319159	LAP TOP/////./ACER/14"/.	10,288.62
PESA0909403-01-206-327880	MUEBLE/////././ORGANIZADOR/.	7,397.99
PESA0909500-10-235-319128	PROYECTOR/////./ACER/X1185 3200 LUM/.	6,194.99
PESA0909500-10-235-319143	PROYECTOR/////./EPSON/3LCD S31/.	7,625.87
PESA0909500-10-264-319160	COMPUTADORA/ALL ONE////./ACER/Z1-602-M011/.	9,030.60
PESA0909402-10-264-368163	COMPUTADORA/ALL ONE////./ACER/ASPIRE AZ1-602-MW61/DQB3VAL001616001136B01	6,250.00
PESA0909402-10-264-368164	COMPUTADORA/ALL ONE////./ACER/ASPIRE AZ1-602-MW61/DQB3VAL00161600121D6B01/	6,250.00
PESA0909403-10-264-327784	COMPUTADORA/ALL ONE///Blanco/././IDEACENTRE C20-00 N3050/.	9,000.28
PESA0909403-10-264-327862	COMPUTADORA/ALL ONE////./ACER/AZ-611-MW51/.	7,400.00
PESA0909403-10-264-327867	COMPUTADORA/ALL ONE////./ACER/AZ1-511-MW51/.	7,400.00
PESA0909401-10-152-323470	VIDEO PROYECTOR/////./EPSON/3000 LUMENES 3D/WDRK5706903/	8,999.36
PESA0909401-10-152-323481	VIDEO PROYECTOR/////./ACER/3000 LUMENES/MRJL81100A63100BD88400/	6,500.64
PESA0909403-03-156-327782	Juego Infantil/////././-/-	9,274.20
PESA0909001-03-065-296526	TROMPETA/////././.	7,463.44
PESA0909500-07-060-319144	REFRIGERADOR/////./Acros/9/.	6,550.00
PESA0909402-10-222-368452	IMPRESORA MULTIFUNCIONAL//////SAMSUNG/SL4072D/ZELPBJAF50004EY	6,723.00
PESA0909402-10-222-368453	IMPRESORA MULTIFUNCIONAL//////SAMSUNG/SL4072D/ZELPBJAF50004KH	6,723.00
PESA0909402-10-222-368458	IMPRESORA MULTIFUNCIONAL//////SAMSUNG/SL4072FD/ZELPBJAF500060P	6,723.00
PESA0909500-10-024-319181	LAP TOP/////././GHIA LIBERO DC N2840 14/.	8,805.00
PESA0909403-10-222-327870	IMPRESORA MULTIFUNCIONAL/////./EPSON/ECO TANK L575/.	6,199.99
PESA0909403-10-152-327800	VIDEO PROYECTOR/////./EPSON/POWERLITE S31+ H719A/WDRK6404343	7,500.01
PESA0909095-10-024-326071	LAP TOP/////./LENOVO/-/SPF0INNYT.	21,574.89
PESA0909095-10-024-326072	LAP TOP/////./LENOVO/-/SPF0INM8E	21,574.89
PESA0909095-10-024-326073	LAP TOP/////./LENOVO/-/SPF0KP4VH.	21,574.89
PESA0909095-10-024-326074	LAP TOP/////./LENOVO/-/SPF0KP3ZA.	21,574.89
PESA0909095-10-024-326075	LAP TOP/////./LENOVO/-/SPF0INM94.	21,574.89
PESA0909095-10-024-326076	LAP TOP/////./LENOVO/-/SPF0KP4U7.	21,574.89
PESA0909095-10-024-326077	LAP TOP/////./LENOVO/-/SPF0KP3W9.	21,574.89
PESA0909095-10-024-326078	LAP TOP/////./LENOVO/-/SPF0INKVJ.	21,574.89
PESA0909095-10-024-326079	LAP TOP/////./LENOVO/-/SPF0KP4UH.	21,574.89
PESA0909095-10-024-326080	LAP TOP/////./LENOVO/-/SPF0KP3YC.	21,574.89
PESA0909095-10-024-326081	LAP TOP/////./LENOVO/-/SPF0INNJ0.	21,574.89
PESA0909095-10-024-326082	LAP TOP/////./LENOVO/-/SPF0KP3WX.	21,574.89

Código	Descripción del Bien Mueble	Valor en libros
PESA0909095-10-024-326083	LAP TOP/////./LENOVO/-/SPF0KP4UG.	21,574.89
PESA0909095-10-024-326084	LAP TOP/////./LENOVO/-/SPF0KP4T6	21,574.89
PESA0909095-10-024-326085	LAP TOP/////./LENOVO/-/.SPF0INKVH	21,574.89
PESA0909095-10-024-326086	LAP TOP/////./LENOVO/-/SPF0KP4TV	21,574.89
PESA0909095-10-024-326087	LAP TOP/////./LENOVO/-/SPF0KP3XC	21,574.89
PESA0909095-10-024-326088	LAP TOP/////./LENOVO/-/SPF0KP4V2.	21,574.89
PESA0909095-10-024-326089	LAP TOP/////./LENOVO/-/SPF0KP4T7.	21,574.89
PESA0909095-10-024-326090	LAP TOP/////./LENOVO/-/SPF0ITNJC.	21,574.89
PESA0909095-10-024-326091	LAP TOP/////./LENOVO/-/SPF0INNGE.	21,574.89
PESA0909095-10-024-326092	LAP TOP/////./LENOVO/-/SPF0KP3XY.	21,574.89
PESA0909095-10-024-326093	LAP TOP/////./LENOVO/-/SPF0KP4TL.	21,574.89
PESA0909095-10-024-326094	LAP TOP/////./LENOVO/-/SPF0KP4TW.	21,574.89
PESA0909095-10-024-326095	LAP TOP/////./LENOVO/-/SPF0KP4YM.	21,574.89
PESA0909095-10-130-326178	CAÑON PROYECTOR/////./BENQ/mx631.st/PD89G01599000.	16,003.81
PESA0909095-10-130-326180	CAÑON PROYECTOR/////./BENQ/mx631.st/PDE7G02890000.	16,003.81
PESA0909095-10-130-326181	CAÑON PROYECTOR/////./BENQ/mx631.st/PDE7G02906000.	16,003.81
PESA0909095-10-130-326182	CAÑON PROYECTOR/////./BENQ/mx631.st/PDE7G02859000.	16,003.81
PESA0909095-10-130-326183	CAÑON PROYECTOR/////./BENQ/mx631.st/PDE7G02916000.	16,003.81
PESA0909095-10-130-326184	CAÑON PROYECTOR/////./BENQ/mx631.st/PD89G01596000.	16,003.81
PESA0909095-10-130-326185	CAÑON PROYECTOR/////./BENQ/mx631.st/PD89G01609000.	16,003.81
PESA0909095-10-130-326186	CAÑON PROYECTOR/////./BENQ/mx631.st/PD89G01601000.	16,003.81
PESA0909095-10-130-326187	CAÑON PROYECTOR/////./BENQ/mx631.st/PDE7G02978000.	16,003.81
PESA0909095-10-130-326188	CAÑON PROYECTOR/////./BENQ/mx631.st/PD58F03005000.	16,003.81
PESA0909095-10-130-326189	CAÑON PROYECTOR/////./BENQ/mx631.st/PD89G01639000.	16,003.81
PESA0909095-10-130-326190	CAÑON PROYECTOR/////./BENQ/mx631.st/PDE7G02981000.	16,003.81
PESA0909095-10-130-326191	CAÑON PROYECTOR/////./BENQ/mx631.st/PDE7G02907000.	16,003.81
PESA0909095-10-130-326192	CAÑON PROYECTOR/////./BENQ/mx631.st/PDE7G02901000.	16,003.81
PESA0909095-10-130-326193	CAÑON PROYECTOR/////./BENQ/mx631.st/PDE7G02902000.	16,003.81
PESA0909095-10-130-326194	CAÑON PROYECTOR/////./BENQ/mx631.st/.PD89G01602000	16,003.81
PESA0909095-10-130-326195	CAÑON PROYECTOR/////./BENQ/mx631.st/PDE7G02914000.	16,003.81
PESA0909095-10-130-326196	CAÑON PROYECTOR/////./BENQ/mx631.st/.PDE7G02982000	16,003.81
PESA0909095-10-130-326197	CAÑON PROYECTOR/////./BENQ/mx631.st/PDE7G02976000.	16,003.81
PESA0909095-10-130-326198	CAÑON PROYECTOR/////./BENQ/mx631.st/PD58F02885000.	16,003.81
PESA0909095-10-130-326199	CAÑON PROYECTOR/////./BENQ/mx631.st/.PDE7G02969000	16,003.81
PESA0909095-10-130-326201	CAÑON PROYECTOR/////./BENQ/mx631.st/PDE7G02908000.	16,003.81
PESA0909095-10-130-326202	CAÑON PROYECTOR/////./BENQ/mx631.st/PD89G01632000.	16,003.81
PESA0909095-10-130-326203	CAÑON PROYECTOR/////./BENQ/mx631.st/PDE7G02911000.	16,003.81
PESA0909095-10-130-326204	CAÑON PROYECTOR/////./BENQ/mx631.st/PD89G01604000.	16,003.81
PESA0909095-10-285-326125	PIZARRON INTERACTIVO/////././G032HW04S0396	15,824.78
PESA0909095-10-285-326126	PIZARRON INTERACTIVO/////././G032HW04S0278.	15,824.78
PESA0909095-10-285-326127	PIZARRON INTERACTIVO/////././G032HW04S0399	15,824.78
PESA0909095-10-285-326128	PIZARRON INTERACTIVO/////././G032HW04S0397.	15,824.78
PESA0909095-10-285-326129	PIZARRON INTERACTIVO/////././G032HW04S0276.	15,824.78
PESA0909095-10-285-326130	PIZARRON INTERACTIVO/////././G032HW04S0405.	15,824.78
PESA0909095-10-285-326131	PIZARRON INTERACTIVO/////././G032HW04S0401	15,824.78
PESA0909095-10-285-326132	PIZARRON INTERACTIVO/////././G032GW15S1216.	15,824.78
PESA0909095-10-285-326133	PIZARRON INTERACTIVO/////././G032GW42S0015	15,824.78
PESA0909095-10-285-326134	PIZARRON INTERACTIVO/////././G032HW04S0402.	15,824.78
PESA0909095-10-285-326135	PIZARRON INTERACTIVO/////././G032GW15S1416.	15,824.78
PESA0909095-10-285-326136	PIZARRON INTERACTIVO/////././G032GW15S1215.	15,824.78
PESA0909095-10-285-326137	PIZARRON INTERACTIVO/////././G032HW12S0135	15,824.78
PESA0909095-10-285-326138	PIZARRON INTERACTIVO/////././G032GW15S1314	15,824.78
PESA0909095-10-285-326164	PIZARRON INTERACTIVO/////././.G032HW12S0316	15,824.78
PESA0909095-10-296-327393	KIT DE ROBOTICA/////./EDUCATIVOS/.	9,946.23
PESA0909095-10-296-327394	KIT DE ROBOTICA/////./EDUCATIVOS/.	9,946.23
PESA0909095-10-296-327395	KIT DE ROBOTICA/////./EDUCATIVOS/.	9,946.23
PESA0909095-10-296-327396	KIT DE ROBOTICA/////./EDUCATIVOS/.	9,946.23
PESA0909095-10-296-327397	KIT DE ROBOTICA/////./EDUCATIVOS/.	9,946.23
PESA0909095-10-296-327398	KIT DE ROBOTICA/////./EDUCATIVOS/.	9,946.23
PESA0909095-10-296-327399	KIT DE ROBOTICA/////./EDUCATIVOS/.	9,946.23
PESA0909095-10-296-327400	KIT DE ROBOTICA/////./EDUCATIVOS/.	9,946.23
PESA0909095-10-296-327401	KIT DE ROBOTICA/////./EDUCATIVOS/.	9,946.23
PESA0909095-10-296-327402	KIT DE ROBOTICA/////./EDUCATIVOS/.	9,946.23
PESA0909095-10-296-327403	KIT DE ROBOTICA/////./EDUCATIVOS/.	9,946.23
PESA0909095-10-296-327404	KIT DE ROBOTICA/////./EDUCATIVOS/.	9,946.23
PESA0909095-10-296-327405	KIT DE ROBOTICA/////./EDUCATIVOS/.	9,946.23
PESA0909095-10-296-327406	KIT DE ROBOTICA/////./EDUCATIVOS/.	9,946.23
PESA0909095-10-296-327407	KIT DE ROBOTICA/////./EDUCATIVOS/.	9,946.23
PESA0909095-10-285-326170	PIZARRON INTERACTIVO/////././G032HW04S0400.	15,824.78
PESA0909095-10-285-326171	PIZARRON INTERACTIVO/////././G032GW15S1408	15,824.78
PESA0909095-10-285-326172	PIZARRON INTERACTIVO/////././G032HW16S0358.	15,824.78
PESA0909095-10-285-326174	PIZARRON INTERACTIVO/////././G032HW12S0315.	15,824.78
PESA0909095-10-285-326175	PIZARRON INTERACTIVO/////././G032HW12S0098.	15,824.78

Código	Descripción del Bien Mueble	Valor en libros
PESA0909095-10-296-327408	KIT DE ROBOTICA/////./EDUCATIVOS/.	9,946.23
PESA0909095-10-296-327409	KIT DE ROBOTICA/////./EDUCATIVOS/.	9,946.23
PESA0909095-10-296-327410	KIT DE ROBOTICA/////./EDUCATIVOS/.	9,946.23
PESA0909095-10-296-327411	KIT DE ROBOTICA/////./EDUCATIVOS/.	9,946.23
PESA0909095-10-296-327412	KIT DE ROBOTICA/////./EDUCATIVOS/.	9,946.23
PESA0909095-10-285-326176	PIZARRON INTERACTIVO/////./../G032HW12S0329.	15,824.78
PESA0909095-10-285-326177	PIZARRON INTERACTIVO/////./../G032HW12S0322.	15,824.78
PESA0909095-10-296-326206	KIT DE ROBOTICA/////./EDUCATIVOS MAKEBLOCK mBot/90053170107001706	9,946.23
PESA0909095-10-296-326207	KIT DE ROBOTICA/////./EDUCATIVOS MAKEBLOCK mBot/90053170107001715	9,946.23
PESA0909095-10-296-326208	KIT DE ROBOTICA/////./EDUCATIVOS MAKEBLOCK mBot/90053170107002321	9,946.23
PESA0909095-10-296-327413	KIT DE ROBOTICA/////./EDUCATIVOS/.	9,946.23
PESA0909095-10-296-327414	KIT DE ROBOTICA/////./EDUCATIVOS/.	9,946.23
PESA0909095-10-296-327415	KIT DE ROBOTICA/////./EDUCATIVOS/.	9,946.23
PESA0909095-10-296-327416	KIT DE ROBOTICA/////./EDUCATIVOS/.	9,946.23
PESA0909095-10-296-327417	KIT DE ROBOTICA/////./EDUCATIVOS/.	9,946.23
PESA0909095-10-296-326209	KIT DE ROBOTICA/////./EDUCATIVOS MAKEBLOCK mBot/90053170107002322	9,946.23
PESA0909095-10-296-326210	KIT DE ROBOTICA/////./EDUCATIVOS MAKEBLOCK mBot/90053170107002942	9,946.23
PESA0909095-10-296-326211	KIT DE ROBOTICA/////./EDUCATIVOS MAKEBLOCK mBot/90053170107002943	9,946.23
PESA0909095-10-296-326212	KIT DE ROBOTICA/////./EDUCATIVOS MAKEBLOCK mBot/90053170107002945	9,946.23
PESA0909095-10-296-326213	KIT DE ROBOTICA/////./EDUCATIVOS MAKEBLOCK mBot/90053170107002946	9,946.23
PESA0909095-10-296-327418	KIT DE ROBOTICA/////./EDUCATIVOS/.	9,946.23
PESA0909095-10-296-327419	KIT DE ROBOTICA/////./EDUCATIVOS/.	9,946.23
PESA0909095-10-296-327420	KIT DE ROBOTICA/////./EDUCATIVOS/.	9,946.23
PESA0909095-10-296-327421	KIT DE ROBOTICA/////./EDUCATIVOS/.	9,946.23
PESA0909095-10-296-327422	KIT DE ROBOTICA/////./EDUCATIVOS/.	9,946.23
PESA0909095-10-296-326215	KIT DE ROBOTICA/////./EDUCATIVOS MAKEBLOCK mBot/90053	9,946.23
PESA0909095-10-296-326216	KIT DE ROBOTICA/////./EDUCATIVOS MAKEBLOCK mBot/90053	9,946.23
PESA0909095-10-296-326217	KIT DE ROBOTICA/////./EDUCATIVOS MAKEBLOCK mBot/90053	9,946.23
PESA0909095-10-296-326218	KIT DE ROBOTICA/////./EDUCATIVOS MAKEBLOCK mBot/90053	9,946.23
PESA0909095-10-296-326219	KIT DE ROBOTICA/////./EDUCATIVOS MAKEBLOCK mBot/90053	9,946.23
PESA0909095-10-296-327423	KIT DE ROBOTICA/////./EDUCATIVOS/.	9,946.23
PESA0909095-10-296-327424	KIT DE ROBOTICA/////./EDUCATIVOS/.	9,946.23
PESA0909095-10-296-327425	KIT DE ROBOTICA/////./EDUCATIVOS/.	9,946.23
PESA0909095-10-296-327426	KIT DE ROBOTICA/////./EDUCATIVOS/.	9,946.23
PESA0909095-10-296-327427	KIT DE ROBOTICA/////./EDUCATIVOS/.	9,946.23
PESA0909095-10-296-326220	KIT DE ROBOTICA/////./EDUCATIVOS MAKEBLOCK mBot/90053	9,946.23
PESA0909095-10-296-326221	KIT DE ROBOTICA/////./EDUCATIVOS MAKEBLOCK mBot/90053	9,946.23
PESA0909095-10-296-326222	KIT DE ROBOTICA/////./EDUCATIVOS MAKEBLOCK mBot/90053170107001586	9,946.23
PESA0909095-10-296-326223	KIT DE ROBOTICA/////./EDUCATIVOS MAKEBLOCK mBot/90053170107001593	9,946.23
PESA0909095-10-296-326224	KIT DE ROBOTICA/////./EDUCATIVOS MAKEBLOCK mBot/90053170107001595	9,946.23
PESA0909095-10-296-327428	KIT DE ROBOTICA/////./EDUCATIVOS/.	9,946.23
PESA0909095-10-296-327429	KIT DE ROBOTICA/////./EDUCATIVOS/.	9,946.23
PESA0909095-10-296-327430	KIT DE ROBOTICA/////./EDUCATIVOS/.	9,946.23
PESA0909095-10-296-327431	KIT DE ROBOTICA/////./EDUCATIVOS/.	9,946.23
PESA0909095-10-296-327432	KIT DE ROBOTICA/////./EDUCATIVOS/.	9,946.23
PESA0909095-10-296-326225	KIT DE ROBOTICA/////./EDUCATIVOS/.	9,946.23
PESA0909095-10-296-326226	KIT DE ROBOTICA/////./EDUCATIVOS/.	9,946.23
PESA0909095-10-296-326227	KIT DE ROBOTICA/////./EDUCATIVOS/.	9,946.23
PESA0909095-10-296-326228	KIT DE ROBOTICA/////./EDUCATIVOS/.	9,946.23
PESA0909095-10-296-326229	KIT DE ROBOTICA/////./EDUCATIVOS/.	9,946.23
PESA0909095-10-296-327433	KIT DE ROBOTICA/////./EDUCATIVOS/.	9,946.23
PESA0909095-10-296-327434	KIT DE ROBOTICA/////./EDUCATIVOS/.	9,946.23
PESA0909095-10-296-327435	KIT DE ROBOTICA/////./EDUCATIVOS/.	9,946.23
PESA0909095-10-296-327436	KIT DE ROBOTICA/////./EDUCATIVOS/.	9,946.23
PESA0909095-10-296-327437	KIT DE ROBOTICA/////./EDUCATIVOS/.	9,946.23
PESA0909095-10-296-326230	KIT DE ROBOTICA/////./EDUCATIVOS/.	9,946.23
PESA0909095-10-296-326231	KIT DE ROBOTICA/////./EDUCATIVOS/.	9,946.23
PESA0909095-10-296-326232	KIT DE ROBOTICA/////./EDUCATIVOS/.	9,946.23
PESA0909095-10-296-326233	KIT DE ROBOTICA/////./EDUCATIVOS/.	9,946.23
PESA0909095-10-296-326234	KIT DE ROBOTICA/////./EDUCATIVOS/.	9,946.23
PESA0909095-10-296-327438	KIT DE ROBOTICA/////./EDUCATIVOS/.	9,946.23
PESA0909095-10-296-327439	KIT DE ROBOTICA/////./EDUCATIVOS/.	9,946.23
PESA0909095-10-296-327440	KIT DE ROBOTICA/////./EDUCATIVOS/.	9,946.23
PESA0909095-10-296-327441	KIT DE ROBOTICA/////./EDUCATIVOS/.	9,946.23
PESA0909095-10-296-327442	KIT DE ROBOTICA/////./EDUCATIVOS/.	9,946.23
PESA0909095-10-296-327443	KIT DE ROBOTICA/////./EDUCATIVOS/.	9,946.23
PESA0909095-10-296-327444	KIT DE ROBOTICA/////./EDUCATIVOS/.	9,946.23
PESA0909095-10-296-327445	KIT DE ROBOTICA/////./EDUCATIVOS/.	9,946.23
PESA0909095-10-296-327446	KIT DE ROBOTICA/////./EDUCATIVOS/.	9,946.23
PESA0909095-10-296-327447	KIT DE ROBOTICA/////./EDUCATIVOS/.	9,946.23
PESA0909095-10-296-327448	KIT DE ROBOTICA/////./EDUCATIVOS/.	9,946.23
PESA0909095-10-296-327449	KIT DE ROBOTICA/////./EDUCATIVOS/.	9,946.23
PESA0909095-10-296-327450	KIT DE ROBOTICA/////./EDUCATIVOS/.	9,946.23

Código	Descripción del Bien Mueble	Valor en libros
PESA0909095-10-296-327451	KIT DE ROBOTICA/////./EDUCATIVOS/.	9,946.23
PESA0909095-10-296-327452	KIT DE ROBOTICA/////./EDUCATIVOS/.	9,946.23
PESA0909095-10-296-327453	KIT DE ROBOTICA/////./EDUCATIVOS/.	9,946.23
PESA0909095-10-296-327454	KIT DE ROBOTICA/////./EDUCATIVOS/.	9,946.23
PESA0909095-10-296-327455	KIT DE ROBOTICA/////./EDUCATIVOS/.	9,946.23
PESA0909095-10-296-327456	KIT DE ROBOTICA/////./EDUCATIVOS/.	9,946.23
PESA0909095-10-296-327457	KIT DE ROBOTICA/////./EDUCATIVOS/.	9,946.23
PESA0909095-10-296-327458	KIT DE ROBOTICA/////./EDUCATIVOS/.	9,946.23
PESA0909095-10-296-327459	KIT DE ROBOTICA/////./EDUCATIVOS/.	9,946.23
PESA0909095-10-296-327460	KIT DE ROBOTICA/////./EDUCATIVOS/.	9,946.23
PESA0909095-10-296-327461	KIT DE ROBOTICA/////./EDUCATIVOS/.	9,946.23
PESA0909095-10-296-327462	KIT DE ROBOTICA/////./EDUCATIVOS/.	9,946.23
PESA0909095-10-296-327463	KIT DE ROBOTICA/////./EDUCATIVOS/.	9,946.23
PESA0909095-10-296-327464	KIT DE ROBOTICA/////./EDUCATIVOS/.	9,946.23
PESA0909095-10-296-327465	KIT DE ROBOTICA/////./EDUCATIVOS/.	9,946.23
PESA0909095-10-296-327466	KIT DE ROBOTICA/////./EDUCATIVOS/.	9,946.23
PESA0909095-10-296-327467	KIT DE ROBOTICA/////./EDUCATIVOS/.	9,946.23
PESA0909095-10-296-327468	KIT DE ROBOTICA/////./EDUCATIVOS/.	9,946.23
PESA0909095-10-296-327469	KIT DE ROBOTICA/////./EDUCATIVOS/.	9,946.23
PESA0909095-10-296-327470	KIT DE ROBOTICA/////./EDUCATIVOS/.	9,946.23
PESA0909095-10-296-327471	KIT DE ROBOTICA/////./EDUCATIVOS/.	9,946.23
PESA0909095-10-296-327472	KIT DE ROBOTICA/////./EDUCATIVOS/.	9,946.23
PESA0909095-10-296-327473	KIT DE ROBOTICA/////./EDUCATIVOS/.	9,946.23
PESA0909095-10-296-327474	KIT DE ROBOTICA/////./EDUCATIVOS/.	9,946.23
PESA0909095-10-296-327475	KIT DE ROBOTICA/////./EDUCATIVOS/.	9,946.23
PESA0909095-10-296-327476	KIT DE ROBOTICA/////./EDUCATIVOS/.	9,946.23
PESA0909095-10-296-327477	KIT DE ROBOTICA/////./EDUCATIVOS/.	9,946.23
PESA0909095-10-296-327478	KIT DE ROBOTICA/////./EDUCATIVOS/.	9,946.23
PESA0909095-10-296-327479	KIT DE ROBOTICA/////./EDUCATIVOS/.	9,946.23
PESA0909095-10-296-327480	KIT DE ROBOTICA/////./EDUCATIVOS/.	9,946.23
PESA0909095-10-296-327481	KIT DE ROBOTICA/////./EDUCATIVOS/.	9,946.23
PESA0909095-10-296-327482	KIT DE ROBOTICA/////./EDUCATIVOS/.	9,946.23
PESA0909095-10-296-327483	KIT DE ROBOTICA/////./EDUCATIVOS/.	9,946.23
PESA0909095-10-296-327484	KIT DE ROBOTICA/////./EDUCATIVOS/.	9,946.23
PESA0909095-10-296-327485	KIT DE ROBOTICA/////./EDUCATIVOS/.	9,946.23
PESA0909095-10-296-327486	KIT DE ROBOTICA/////./EDUCATIVOS/.	9,946.23
PESA0909095-10-296-327487	KIT DE ROBOTICA/////./EDUCATIVOS/.	9,946.23
PESA0909095-10-296-327488	KIT DE ROBOTICA/////./EDUCATIVOS/.	9,946.23
PESA0909095-10-296-327489	KIT DE ROBOTICA/////./EDUCATIVOS/.	9,946.23
PESA0909095-10-296-327490	KIT DE ROBOTICA/////./EDUCATIVOS/.	9,946.23
PESA0909095-10-296-327491	KIT DE ROBOTICA/////./EDUCATIVOS/.	9,946.23
PESA0909095-10-296-327492	KIT DE ROBOTICA/////./EDUCATIVOS/.	9,946.23
PESA0909095-10-296-327493	KIT DE ROBOTICA/////./EDUCATIVOS/.	9,946.23
PESA0909095-10-296-327494	KIT DE ROBOTICA/////./EDUCATIVOS/.	9,946.23
PESA0909095-10-296-327495	KIT DE ROBOTICA/////./EDUCATIVOS/.	9,946.23
PESA0909095-10-296-327496	KIT DE ROBOTICA/////./EDUCATIVOS/.	9,946.23
PESA0909095-10-296-327497	KIT DE ROBOTICA/////./EDUCATIVOS/.	9,946.23
PESA0909095-10-296-327498	KIT DE ROBOTICA/////./EDUCATIVOS/.	9,946.23
PESA0909095-10-296-327499	KIT DE ROBOTICA/////./EDUCATIVOS/.	9,946.23
PESA0909095-10-296-327500	KIT DE ROBOTICA/////./EDUCATIVOS/.	9,946.23
PESA0909095-10-296-327501	KIT DE ROBOTICA/////./EDUCATIVOS/.	9,946.23
PESA0909095-10-296-327502	KIT DE ROBOTICA/////./EDUCATIVOS/.	9,946.23
PESA0909095-10-296-326235	KIT DE ROBOTICA/////./EDUCATIVOS/.	9,946.23
PESA0909095-10-296-326236	KIT DE ROBOTICA/////./EDUCATIVOS/.	9,946.23
PESA0909095-10-296-326237	KIT DE ROBOTICA/////./EDUCATIVOS/.	9,946.23
PESA0909095-10-296-326238	KIT DE ROBOTICA/////./EDUCATIVOS/.	9,946.23
PESA0909095-10-296-326239	KIT DE ROBOTICA/////./EDUCATIVOS/.	9,946.23
PESA0909095-10-296-326240	KIT DE ROBOTICA/////./EDUCATIVOS/.	9,946.23
PESA0909095-10-296-326241	KIT DE ROBOTICA/////./EDUCATIVOS/.	9,946.23
PESA0909095-10-296-326242	KIT DE ROBOTICA/////./EDUCATIVOS/.	9,946.23
PESA0909095-10-296-326243	KIT DE ROBOTICA/////./EDUCATIVOS/.	9,946.23
PESA0909095-10-296-326244	KIT DE ROBOTICA/////./EDUCATIVOS/.	9,946.23
PESA0909095-10-296-326245	KIT DE ROBOTICA/////./EDUCATIVOS/.	9,946.23
PESA0909095-10-296-326246	KIT DE ROBOTICA/////./EDUCATIVOS/.	9,946.23
PESA0909095-10-296-326247	KIT DE ROBOTICA/////./EDUCATIVOS/.	9,946.23
PESA0909095-10-296-326248	KIT DE ROBOTICA/////./EDUCATIVOS/.	9,946.23
PESA0909095-10-296-326249	KIT DE ROBOTICA/////./EDUCATIVOS/.	9,946.23
PESA0909095-10-296-326250	KIT DE ROBOTICA/////./EDUCATIVOS/.	9,946.23
PESA0909095-10-296-326251	KIT DE ROBOTICA/////./EDUCATIVOS/.	9,946.23
PESA0909095-10-296-326252	KIT DE ROBOTICA/////./EDUCATIVOS/.	9,946.23
PESA0909095-10-296-326253	KIT DE ROBOTICA/////./EDUCATIVOS/.	9,946.23
PESA0909095-10-296-326254	KIT DE ROBOTICA/////./EDUCATIVOS/.	9,946.23
PESA0909095-10-296-326255	KIT DE ROBOTICA/////./EDUCATIVOS/.	9,946.23

Código	Descripción del Bien Mueble	Valor en libros
PESA0909095-10-296-326256	KIT DE ROBOTICA/////./EDUCATIVOS/.	9,946.23
PESA0909095-10-296-326257	KIT DE ROBOTICA/////./EDUCATIVOS/.	9,946.23
PESA0909095-10-296-326258	KIT DE ROBOTICA/////./EDUCATIVOS/.	9,946.23
PESA0909095-10-296-326259	KIT DE ROBOTICA/////./EDUCATIVOS/.	9,946.23
PESA0909095-10-296-326260	KIT DE ROBOTICA/////./EDUCATIVOS/.	9,946.23
PESA0909095-10-296-326261	KIT DE ROBOTICA/////./EDUCATIVOS/.	9,946.23
PESA0909095-10-296-326262	KIT DE ROBOTICA/////./EDUCATIVOS/.	9,946.23
PESA0909095-10-296-326263	KIT DE ROBOTICA/////./EDUCATIVOS/.	9,946.23
PESA0909095-10-296-326264	KIT DE ROBOTICA/////./EDUCATIVOS/.	9,946.23
PESA0909095-10-296-326265	KIT DE ROBOTICA/////./EDUCATIVOS/.	9,946.23
PESA0909095-10-296-326266	KIT DE ROBOTICA/////./EDUCATIVOS/.	9,946.23
PESA0909095-10-296-326267	KIT DE ROBOTICA/////./EDUCATIVOS/.	9,946.23
PESA0909095-10-296-326268	KIT DE ROBOTICA/////./EDUCATIVOS/.	9,946.23
PESA0909095-10-296-326269	KIT DE ROBOTICA/////./EDUCATIVOS/.	9,946.23
PESA0909095-10-296-326270	KIT DE ROBOTICA/////./EDUCATIVOS/.	9,946.23
PESA0909095-10-296-326271	KIT DE ROBOTICA/////./EDUCATIVOS/.	9,946.23
PESA0909095-10-296-326272	KIT DE ROBOTICA/////./EDUCATIVOS/.	9,946.23
PESA0909095-10-296-326273	KIT DE ROBOTICA/////./EDUCATIVOS/.	9,946.23
PESA0909095-10-296-326274	KIT DE ROBOTICA/////./EDUCATIVOS/.	9,946.23
PESA0909095-10-296-326275	KIT DE ROBOTICA/////./EDUCATIVOS/.	9,946.23
PESA0909095-10-296-326276	KIT DE ROBOTICA/////./EDUCATIVOS/.	9,946.23
PESA0909095-10-296-326277	KIT DE ROBOTICA/////./EDUCATIVOS/.	9,946.23
PESA0909095-10-296-326278	KIT DE ROBOTICA/////./EDUCATIVOS/.	9,946.23
PESA0909095-10-296-326279	KIT DE ROBOTICA/////./EDUCATIVOS/.	9,946.23
PESA0909095-10-296-326280	KIT DE ROBOTICA/////./EDUCATIVOS/.	9,946.23
PESA0909095-10-296-326281	KIT DE ROBOTICA/////./EDUCATIVOS/.	9,946.23
PESA0909095-10-296-326282	KIT DE ROBOTICA/////./EDUCATIVOS/.	9,946.23
PESA0909095-10-296-326283	KIT DE ROBOTICA/////./EDUCATIVOS/.	9,946.23
PESA0909095-10-296-326284	KIT DE ROBOTICA/////./EDUCATIVOS/.	9,946.23
PESA0909095-10-296-326285	KIT DE ROBOTICA/////./EDUCATIVOS/.	9,946.23
PESA0909095-10-296-326286	KIT DE ROBOTICA/////./EDUCATIVOS/.	9,946.23
PESA0909095-10-296-326287	KIT DE ROBOTICA/////./EDUCATIVOS/.	9,946.23
PESA0909095-10-296-326288	KIT DE ROBOTICA/////./EDUCATIVOS/.	9,946.23
PESA0909095-10-296-326289	KIT DE ROBOTICA/////./EDUCATIVOS/.	9,946.23
PESA0909095-10-296-326290	KIT DE ROBOTICA/////./EDUCATIVOS/.	9,946.23
PESA0909095-10-296-326291	KIT DE ROBOTICA/////./EDUCATIVOS/.	9,946.23
PESA0909095-10-296-326292	KIT DE ROBOTICA/////./EDUCATIVOS/.	9,946.23
PESA0909095-10-296-326293	KIT DE ROBOTICA/////./EDUCATIVOS/.	9,946.23
PESA0909095-10-296-326294	KIT DE ROBOTICA/////./EDUCATIVOS/.	9,946.23
PESA0909095-10-296-326295	KIT DE ROBOTICA/////./EDUCATIVOS/.	9,946.23
PESA0909095-10-296-326296	KIT DE ROBOTICA/////./EDUCATIVOS/.	9,946.23
PESA0909095-10-296-326297	KIT DE ROBOTICA/////./EDUCATIVOS/.	9,946.23
PESA0909095-10-296-326298	KIT DE ROBOTICA/////./EDUCATIVOS/.	9,946.23
PESA0909095-10-296-326299	KIT DE ROBOTICA/////./EDUCATIVOS/.	9,946.23
PESA0909095-10-296-326300	KIT DE ROBOTICA/////./EDUCATIVOS/.	9,946.23
PESA0909095-10-296-326301	KIT DE ROBOTICA/////./EDUCATIVOS/.	9,946.23
PESA0909095-10-296-326302	KIT DE ROBOTICA/////./EDUCATIVOS/.	9,946.23
PESA0909095-10-296-326303	KIT DE ROBOTICA/////./EDUCATIVOS/.	9,946.23
PESA0909095-10-296-326304	KIT DE ROBOTICA/////./EDUCATIVOS/.	9,946.23
PESA0909095-10-296-326305	KIT DE ROBOTICA/////./EDUCATIVOS/.	9,946.23
PESA0909095-10-296-326306	KIT DE ROBOTICA/////./EDUCATIVOS/.	9,946.23
PESA0909095-10-296-326307	KIT DE ROBOTICA/////./EDUCATIVOS/.	9,946.23
PESA0909095-10-296-326308	KIT DE ROBOTICA/////./EDUCATIVOS/.	9,946.23
PESA0909095-10-296-326309	KIT DE ROBOTICA/////./EDUCATIVOS/.	9,946.23
PESA0909095-10-296-326310	KIT DE ROBOTICA/////./EDUCATIVOS/.	9,946.23
PESA0909095-10-296-326311	KIT DE ROBOTICA/////./EDUCATIVOS/.	9,946.23
PESA0909095-10-296-326312	KIT DE ROBOTICA/////./EDUCATIVOS/.	9,946.23
PESA0909095-10-296-326313	KIT DE ROBOTICA/////./EDUCATIVOS/.	9,946.23
PESA0909095-10-296-326314	KIT DE ROBOTICA/////./EDUCATIVOS/.	9,946.23
PESA0909095-10-296-326315	KIT DE ROBOTICA/////./EDUCATIVOS/.	9,946.23
PESA0909095-10-296-326316	KIT DE ROBOTICA/////./EDUCATIVOS/.	9,946.23
PESA0909095-10-296-326317	KIT DE ROBOTICA/////./EDUCATIVOS/.	9,946.23
PESA0909095-10-296-326318	KIT DE ROBOTICA/////./EDUCATIVOS/.	9,946.23
PESA0909095-10-296-326319	KIT DE ROBOTICA/////./EDUCATIVOS/.	9,946.23
PESA0909095-10-296-326320	KIT DE ROBOTICA/////./EDUCATIVOS/.	9,946.23
PESA0909095-10-296-326321	KIT DE ROBOTICA/////./EDUCATIVOS/.	9,946.23
PESA0909095-10-296-326322	KIT DE ROBOTICA/////./EDUCATIVOS/.	9,946.23
PESA0909095-10-296-326323	KIT DE ROBOTICA/////./EDUCATIVOS/.	9,946.23
PESA0909095-10-296-326324	KIT DE ROBOTICA/////./EDUCATIVOS/.	9,946.23
PESA0909095-10-296-326325	KIT DE ROBOTICA/////./EDUCATIVOS/.	9,946.23
PESA0909095-10-296-326326	KIT DE ROBOTICA/////./EDUCATIVOS/.	9,946.23
PESA0909095-10-296-326327	KIT DE ROBOTICA/////./EDUCATIVOS/.	9,946.23
PESA0909095-10-296-326328	KIT DE ROBOTICA/////./EDUCATIVOS/.	9,946.23

Código	Descripción del Bien Mueble	Valor en libros
PESA0909095-10-296-326329	KIT DE ROBOTICA/////./EDUCATIVOS/.	9,946.23
PESA0909095-10-296-326330	KIT DE ROBOTICA/////./EDUCATIVOS/.	9,946.23
PESA0909095-10-296-326331	KIT DE ROBOTICA/////./EDUCATIVOS/.	9,946.23
PESA0909095-10-296-326332	KIT DE ROBOTICA/////./EDUCATIVOS/.	9,946.23
PESA0909095-10-296-326333	KIT DE ROBOTICA/////./EDUCATIVOS/.	9,946.23
PESA0909095-10-296-326334	KIT DE ROBOTICA/////./EDUCATIVOS/.	9,946.23
PESA0909095-10-296-326335	KIT DE ROBOTICA/////./EDUCATIVOS/.	9,946.23
PESA0909095-10-296-326336	KIT DE ROBOTICA/////./EDUCATIVOS/.	9,946.23
PESA0909095-10-296-326337	KIT DE ROBOTICA/////./EDUCATIVOS/.	9,946.23
PESA0909095-10-296-326338	KIT DE ROBOTICA/////./EDUCATIVOS/.	9,946.23
PESA0909095-10-296-326339	KIT DE ROBOTICA/////./EDUCATIVOS/.	9,946.23
PESA0909095-10-296-326340	KIT DE ROBOTICA/////./EDUCATIVOS/.	9,946.23
PESA0909095-10-296-326341	KIT DE ROBOTICA/////./EDUCATIVOS/.	9,946.23
PESA0909095-10-296-326342	KIT DE ROBOTICA/////./EDUCATIVOS/.	9,946.23
PESA0909095-10-296-326343	KIT DE ROBOTICA/////./EDUCATIVOS/.	9,946.23
PESA0909095-10-296-326344	KIT DE ROBOTICA/////./EDUCATIVOS/.	9,946.23
PESA0909095-10-296-326345	KIT DE ROBOTICA/////./EDUCATIVOS/.	9,946.23
PESA0909095-10-296-326346	KIT DE ROBOTICA/////./EDUCATIVOS/.	9,946.23
PESA0909095-10-296-326347	KIT DE ROBOTICA/////./EDUCATIVOS/.	9,946.23
PESA0909095-10-296-326348	KIT DE ROBOTICA/////./EDUCATIVOS/.	9,946.23
PESA0909095-10-296-326349	KIT DE ROBOTICA/////./EDUCATIVOS/.	9,946.23
PESA0909095-10-296-326350	KIT DE ROBOTICA/////./EDUCATIVOS/.	9,946.23
PESA0909095-10-296-326351	KIT DE ROBOTICA/////./EDUCATIVOS/.	9,946.23
PESA0909095-10-296-326352	KIT DE ROBOTICA/////./EDUCATIVOS/.	9,946.23
PESA0909095-10-296-326353	KIT DE ROBOTICA/////./EDUCATIVOS/.	9,946.23
PESA0909095-10-296-326354	KIT DE ROBOTICA/////./EDUCATIVOS/.	9,946.23
PESA0909095-10-296-326355	KIT DE ROBOTICA/////./EDUCATIVOS/.	9,946.23
PESA0909095-10-296-326356	KIT DE ROBOTICA/////./EDUCATIVOS/.	9,946.23
PESA0909095-10-296-326357	KIT DE ROBOTICA/////./EDUCATIVOS/.	9,946.23
PESA0909095-10-296-326358	KIT DE ROBOTICA/////./EDUCATIVOS/.	9,946.23
PESA0909095-10-296-326359	KIT DE ROBOTICA/////./EDUCATIVOS/.	9,946.23
PESA0909095-10-296-326360	KIT DE ROBOTICA/////./EDUCATIVOS/.	9,946.23
PESA0909095-10-296-326361	KIT DE ROBOTICA/////./EDUCATIVOS/.	9,946.23
PESA0909095-10-296-326362	KIT DE ROBOTICA/////./EDUCATIVOS/.	9,946.23
PESA0909095-10-296-326363	KIT DE ROBOTICA/////./EDUCATIVOS/.	9,946.23
PESA0909095-10-296-326364	KIT DE ROBOTICA/////./EDUCATIVOS/.	9,946.23
PESA0909095-10-296-326365	KIT DE ROBOTICA/////./EDUCATIVOS/.	9,946.23
PESA0909095-10-296-326366	KIT DE ROBOTICA/////./EDUCATIVOS/.	9,946.23
PESA0909095-10-296-326367	KIT DE ROBOTICA/////./EDUCATIVOS/.	9,946.23
PESA0909095-10-296-326368	KIT DE ROBOTICA/////./EDUCATIVOS/.	9,946.23
PESA0909095-10-296-326369	KIT DE ROBOTICA/////./EDUCATIVOS/.	9,946.23
PESA0909095-10-296-326370	KIT DE ROBOTICA/////./EDUCATIVOS/.	9,946.23
PESA0909095-10-296-326371	KIT DE ROBOTICA/////./EDUCATIVOS/.	9,946.23
PESA0909095-10-296-326372	KIT DE ROBOTICA/////./EDUCATIVOS/.	9,946.23
PESA0909095-10-296-326373	KIT DE ROBOTICA/////./EDUCATIVOS/.	9,946.23
PESA0909095-10-296-326374	KIT DE ROBOTICA/////./EDUCATIVOS/.	9,946.23
PESA0909095-10-296-326375	KIT DE ROBOTICA/////./EDUCATIVOS/.	9,946.23
PESA0909095-10-296-326376	KIT DE ROBOTICA/////./EDUCATIVOS/.	9,946.23
PESA0909095-10-296-326377	KIT DE ROBOTICA/////./EDUCATIVOS/.	9,946.23
PESA0909095-10-296-326378	KIT DE ROBOTICA/////./EDUCATIVOS/.	9,946.23
PESA0909095-10-296-326379	KIT DE ROBOTICA/////./EDUCATIVOS/.	9,946.23
PESA0909095-10-296-326380	KIT DE ROBOTICA/////./EDUCATIVOS/.	9,946.23
PESA0909095-10-296-326381	KIT DE ROBOTICA/////./EDUCATIVOS/.	9,946.23
PESA0909095-10-296-326382	KIT DE ROBOTICA/////./EDUCATIVOS/.	9,946.23
PESA0909095-10-296-326383	KIT DE ROBOTICA/////./EDUCATIVOS/.	9,946.23
PESA0909095-10-296-326384	KIT DE ROBOTICA/////./EDUCATIVOS/.	9,946.23
PESA0909095-10-296-326385	KIT DE ROBOTICA/////./EDUCATIVOS/.	9,946.23
PESA0909095-10-296-326386	KIT DE ROBOTICA/////./EDUCATIVOS/.	9,946.23
PESA0909095-10-296-326387	KIT DE ROBOTICA/////./EDUCATIVOS/.	9,946.23
PESA0909095-10-296-326388	KIT DE ROBOTICA/////./EDUCATIVOS/.	9,946.23
PESA0909095-10-296-326389	KIT DE ROBOTICA/////./EDUCATIVOS/.	9,946.23
PESA0909095-10-296-326390	KIT DE ROBOTICA/////./EDUCATIVOS/.	9,946.23
PESA0909095-10-296-326391	KIT DE ROBOTICA/////./EDUCATIVOS/.	9,946.23
PESA0909095-10-296-326392	KIT DE ROBOTICA/////./EDUCATIVOS/.	9,946.23
PESA0909095-10-296-326393	KIT DE ROBOTICA/////./EDUCATIVOS/.	9,946.23
PESA0909095-10-296-326394	KIT DE ROBOTICA/////./EDUCATIVOS/.	9,946.23
PESA0909095-10-296-326395	KIT DE ROBOTICA/////./EDUCATIVOS/.	9,946.23
PESA0909095-10-296-326396	KIT DE ROBOTICA/////./EDUCATIVOS/.	9,946.23
PESA0909095-10-296-326397	KIT DE ROBOTICA/////./EDUCATIVOS/.	9,946.23
PESA0909095-10-296-326398	KIT DE ROBOTICA/////./EDUCATIVOS/.	9,946.23
PESA0909095-10-296-326399	KIT DE ROBOTICA/////./EDUCATIVOS/.	9,946.23
PESA0909095-10-296-326400	KIT DE ROBOTICA/////./EDUCATIVOS/.	9,946.23
PESA0909095-10-296-326401	KIT DE ROBOTICA/////./EDUCATIVOS/.	9,946.23

Código	Descripción del Bien Mueble	Valor en libros
PESA0909095-10-296-326402	KIT DE ROBOTICA/////./EDUCATIVOS/.	9,946.23
PESA0909095-10-296-326403	KIT DE ROBOTICA/////./EDUCATIVOS/.	9,946.23
PESA0909095-10-296-326404	KIT DE ROBOTICA/////./EDUCATIVOS/.	9,946.23
PESA0909095-10-296-326405	KIT DE ROBOTICA/////./EDUCATIVOS/.	9,946.23
PESA0909095-10-296-326406	KIT DE ROBOTICA/////./EDUCATIVOS/.	9,946.23
PESA0909095-10-296-326407	KIT DE ROBOTICA/////./EDUCATIVOS/.	9,946.23
PESA0909095-10-296-326408	KIT DE ROBOTICA/////./EDUCATIVOS/.	9,946.23
PESA0909095-10-296-326409	KIT DE ROBOTICA/////./EDUCATIVOS/.	9,946.23
PESA0909095-10-296-326410	KIT DE ROBOTICA/////./EDUCATIVOS/.	9,946.23
PESA0909095-10-296-326411	KIT DE ROBOTICA/////./EDUCATIVOS/.	9,946.23
PESA0909095-10-296-326412	KIT DE ROBOTICA/////./EDUCATIVOS/.	9,946.23
PESA0909095-10-296-326413	KIT DE ROBOTICA/////./EDUCATIVOS/.	9,946.23
PESA0909095-10-296-326414	KIT DE ROBOTICA/////./EDUCATIVOS/.	9,946.23
PESA0909095-10-296-326415	KIT DE ROBOTICA/////./EDUCATIVOS/.	9,946.23
PESA0909095-10-296-326416	KIT DE ROBOTICA/////./EDUCATIVOS/.	9,946.23
PESA0909095-10-296-326417	KIT DE ROBOTICA/////./EDUCATIVOS/.	9,946.23
PESA0909095-10-296-326418	KIT DE ROBOTICA/////./EDUCATIVOS/.	9,946.23
PESA0909095-10-296-326419	KIT DE ROBOTICA/////./EDUCATIVOS/.	9,946.23
PESA0909095-10-296-326420	KIT DE ROBOTICA/////./EDUCATIVOS/.	9,946.23
PESA0909095-10-296-326421	KIT DE ROBOTICA/////./EDUCATIVOS/.	9,946.23
PESA0909095-10-296-326422	KIT DE ROBOTICA/////./EDUCATIVOS/.	9,946.23
PESA0909095-10-296-326423	KIT DE ROBOTICA/////./EDUCATIVOS/.	9,946.23
PESA0909095-10-296-326424	KIT DE ROBOTICA/////./EDUCATIVOS/.	9,946.23
PESA0909095-10-296-326425	KIT DE ROBOTICA/////./EDUCATIVOS/.	9,946.23
PESA0909095-10-296-326426	KIT DE ROBOTICA/////./EDUCATIVOS/.	9,946.23
PESA0909095-10-296-326427	KIT DE ROBOTICA/////./EDUCATIVOS/.	9,946.23
PESA0909095-10-296-326428	KIT DE ROBOTICA/////./EDUCATIVOS/.	9,946.23
PESA0909095-10-296-326429	KIT DE ROBOTICA/////./EDUCATIVOS/.	9,946.23
PESA0909095-10-296-326876	KIT DE ROBOTICA/////./EDUCATIVOS/.	9,946.23
PESA0909095-10-296-326877	KIT DE ROBOTICA/////./EDUCATIVOS/.	9,946.23
PESA0909095-10-296-326878	KIT DE ROBOTICA/////./EDUCATIVOS/.	9,946.23
PESA0909095-10-296-326879	KIT DE ROBOTICA/////./EDUCATIVOS/.	9,946.23
PESA0909095-10-296-326880	KIT DE ROBOTICA/////./EDUCATIVOS/.	9,946.23
PESA0909095-10-296-326430	KIT DE ROBOTICA/////./EDUCATIVOS/.	9,946.23
PESA0909095-10-296-326431	KIT DE ROBOTICA/////./EDUCATIVOS/.	9,946.23
PESA0909095-10-296-326432	KIT DE ROBOTICA/////./EDUCATIVOS/.	9,946.23
PESA0909095-10-296-326433	KIT DE ROBOTICA/////./EDUCATIVOS/.	9,946.23
PESA0909095-10-296-326434	KIT DE ROBOTICA/////./EDUCATIVOS/.	9,946.23
PESA0909095-10-296-326435	KIT DE ROBOTICA/////./EDUCATIVOS/.	9,946.23
PESA0909095-10-296-326436	KIT DE ROBOTICA/////./EDUCATIVOS/.	9,946.23
PESA0909095-10-296-326437	KIT DE ROBOTICA/////./EDUCATIVOS/.	9,946.23
PESA0909095-10-296-326438	KIT DE ROBOTICA/////./EDUCATIVOS/.	9,946.23
PESA0909095-10-296-326439	KIT DE ROBOTICA/////./EDUCATIVOS/.	9,946.23
PESA0909095-10-296-326881	KIT DE ROBOTICA/////./EDUCATIVOS/.	9,946.23
PESA0909095-10-296-326882	KIT DE ROBOTICA/////./EDUCATIVOS/.	9,946.23
PESA0909095-10-296-326883	KIT DE ROBOTICA/////./EDUCATIVOS/.	9,946.23
PESA0909095-10-296-326884	KIT DE ROBOTICA/////./EDUCATIVOS/.	9,946.23
PESA0909095-10-296-326885	KIT DE ROBOTICA/////./EDUCATIVOS/.	9,946.23
PESA0909095-10-296-326440	KIT DE ROBOTICA/////./EDUCATIVOS/.	9,946.23
PESA0909095-10-296-326441	KIT DE ROBOTICA/////./EDUCATIVOS/.	9,946.23
PESA0909095-10-296-326442	KIT DE ROBOTICA/////./EDUCATIVOS/.	9,946.23
PESA0909095-10-296-326443	KIT DE ROBOTICA/////./EDUCATIVOS/.	9,946.23
PESA0909095-10-296-326444	KIT DE ROBOTICA/////./EDUCATIVOS/.	9,946.23
PESA0909095-10-296-326445	KIT DE ROBOTICA/////./EDUCATIVOS/.	9,946.23
PESA0909095-10-296-326446	KIT DE ROBOTICA/////./EDUCATIVOS/.	9,946.23
PESA0909095-10-296-326447	KIT DE ROBOTICA/////./EDUCATIVOS/.	9,946.23
PESA0909095-10-296-326448	KIT DE ROBOTICA/////./EDUCATIVOS/.	9,946.23
PESA0909095-10-296-326449	KIT DE ROBOTICA/////./EDUCATIVOS/.	9,946.23
PESA0909095-10-296-326450	KIT DE ROBOTICA/////./EDUCATIVOS/.	9,946.23
PESA0909095-10-296-326451	KIT DE ROBOTICA/////./EDUCATIVOS/.	9,946.23
PESA0909095-10-296-326452	KIT DE ROBOTICA/////./EDUCATIVOS/.	9,946.23
PESA0909095-10-296-326453	KIT DE ROBOTICA/////./EDUCATIVOS/.	9,946.23
PESA0909095-10-296-326454	KIT DE ROBOTICA/////./EDUCATIVOS/.	9,946.23
PESA0909095-10-296-326886	KIT DE ROBOTICA/////./EDUCATIVOS/.	9,946.23
PESA0909095-10-296-326887	KIT DE ROBOTICA/////./EDUCATIVOS/.	9,946.23
PESA0909095-10-296-326888	KIT DE ROBOTICA/////./EDUCATIVOS/.	9,946.23
PESA0909095-10-296-326889	KIT DE ROBOTICA/////./EDUCATIVOS/.	9,946.23
PESA0909095-10-296-326890	KIT DE ROBOTICA/////./EDUCATIVOS/.	9,946.23
PESA0909095-10-296-326455	KIT DE ROBOTICA/////./EDUCATIVOS/.	9,946.23
PESA0909095-10-296-326456	KIT DE ROBOTICA/////./EDUCATIVOS/.	9,946.23
PESA0909095-10-296-326457	KIT DE ROBOTICA/////./EDUCATIVOS/.	9,946.23
PESA0909095-10-296-326458	KIT DE ROBOTICA/////./EDUCATIVOS/.	9,946.23
PESA0909095-10-296-326459	KIT DE ROBOTICA/////./EDUCATIVOS/.	9,946.23

Código	Descripción del Bien Mueble	Valor en libros
PESA0909095-10-296-326460	KIT DE ROBOTICA/////./EDUCATIVOS/.	9,946.23
PESA0909095-10-296-326461	KIT DE ROBOTICA/////./EDUCATIVOS/.	9,946.23
PESA0909095-10-296-326462	KIT DE ROBOTICA/////./EDUCATIVOS/.	9,946.23
PESA0909095-10-296-326463	KIT DE ROBOTICA/////./EDUCATIVOS/.	9,946.23
PESA0909095-10-296-326464	KIT DE ROBOTICA/////./EDUCATIVOS/.	9,946.23
PESA0909095-10-296-326891	KIT DE ROBOTICA/////./EDUCATIVOS/.	9,946.23
PESA0909095-10-296-326892	KIT DE ROBOTICA/////./EDUCATIVOS/.	9,946.23
PESA0909095-10-296-326893	KIT DE ROBOTICA/////./EDUCATIVOS/.	9,946.23
PESA0909095-10-296-326894	KIT DE ROBOTICA/////./EDUCATIVOS/.	9,946.23
PESA0909095-10-296-326895	KIT DE ROBOTICA/////./EDUCATIVOS/.	9,946.23
PESA0909095-10-296-326465	KIT DE ROBOTICA/////./EDUCATIVOS/.	9,946.23
PESA0909095-10-296-326466	KIT DE ROBOTICA/////./EDUCATIVOS/.	9,946.23
PESA0909095-10-296-326467	KIT DE ROBOTICA/////./EDUCATIVOS/.	9,946.23
PESA0909095-10-296-326468	KIT DE ROBOTICA/////./EDUCATIVOS/.	9,946.23
PESA0909095-10-296-326469	KIT DE ROBOTICA/////./EDUCATIVOS/.	9,946.23
PESA0909095-10-296-326896	KIT DE ROBOTICA/////./EDUCATIVOS/.	9,946.23
PESA0909095-10-296-326897	KIT DE ROBOTICA/////./EDUCATIVOS/.	9,946.23
PESA0909095-10-296-326898	KIT DE ROBOTICA/////./EDUCATIVOS/.	9,946.23
PESA0909095-10-296-326899	KIT DE ROBOTICA/////./EDUCATIVOS/.	9,946.23
PESA0909095-10-296-326900	KIT DE ROBOTICA/////./EDUCATIVOS/.	9,946.23
PESA0909095-10-296-326470	KIT DE ROBOTICA/////./EDUCATIVOS/.	9,946.23
PESA0909095-10-296-326471	KIT DE ROBOTICA/////./EDUCATIVOS/.	9,946.23
PESA0909095-10-296-326472	KIT DE ROBOTICA/////./EDUCATIVOS/.	9,946.23
PESA0909095-10-296-326473	KIT DE ROBOTICA/////./EDUCATIVOS/.	9,946.23
PESA0909095-10-296-326474	KIT DE ROBOTICA/////./EDUCATIVOS/.	9,946.23
PESA0909095-10-296-326475	KIT DE ROBOTICA/////./EDUCATIVOS/.	9,946.23
PESA0909095-10-296-326476	KIT DE ROBOTICA/////./EDUCATIVOS/.	9,946.23
PESA0909095-10-296-326477	KIT DE ROBOTICA/////./EDUCATIVOS/.	9,946.23
PESA0909095-10-296-326478	KIT DE ROBOTICA/////./EDUCATIVOS/.	9,946.23
PESA0909095-10-296-326479	KIT DE ROBOTICA/////./EDUCATIVOS/.	9,946.23
PESA0909095-10-296-326480	KIT DE ROBOTICA/////./EDUCATIVOS/.	9,946.23
PESA0909095-10-296-326481	KIT DE ROBOTICA/////./EDUCATIVOS/.	9,946.23
PESA0909095-10-296-326482	KIT DE ROBOTICA/////./EDUCATIVOS/.	9,946.23
PESA0909095-10-296-326483	KIT DE ROBOTICA/////./EDUCATIVOS/.	9,946.23
PESA0909095-10-296-326484	KIT DE ROBOTICA/////./EDUCATIVOS/.	9,946.23
PESA0909095-10-296-326901	KIT DE ROBOTICA/////./EDUCATIVOS/.	9,946.23
PESA0909095-10-296-326902	KIT DE ROBOTICA/////./EDUCATIVOS/.	9,946.23
PESA0909095-10-296-326903	KIT DE ROBOTICA/////./EDUCATIVOS/.	9,946.23
PESA0909095-10-296-326904	KIT DE ROBOTICA/////./EDUCATIVOS/.	9,946.23
PESA0909095-10-296-326905	KIT DE ROBOTICA/////./EDUCATIVOS/.	9,946.23
PESA0909095-10-296-326485	KIT DE ROBOTICA/////./EDUCATIVOS/.	9,946.23
PESA0909095-10-296-326486	KIT DE ROBOTICA/////./EDUCATIVOS/.	9,946.23
PESA0909095-10-296-326487	KIT DE ROBOTICA/////./EDUCATIVOS/.	9,946.23
PESA0909095-10-296-326488	KIT DE ROBOTICA/////./EDUCATIVOS/.	9,946.23
PESA0909095-10-296-326489	KIT DE ROBOTICA/////./EDUCATIVOS/.	9,946.23
PESA0909095-10-296-326490	KIT DE ROBOTICA/////./EDUCATIVOS/.	9,946.23
PESA0909095-10-296-326491	KIT DE ROBOTICA/////./EDUCATIVOS/.	9,946.23
PESA0909095-10-296-326492	KIT DE ROBOTICA/////./EDUCATIVOS/.	9,946.23
PESA0909095-10-296-326493	KIT DE ROBOTICA/////./EDUCATIVOS/.	9,946.23
PESA0909095-10-296-326494	KIT DE ROBOTICA/////./EDUCATIVOS/.	9,946.23
PESA0909095-10-296-326495	KIT DE ROBOTICA/////./EDUCATIVOS/.	9,946.23
PESA0909095-10-296-326496	KIT DE ROBOTICA/////./EDUCATIVOS/.	9,946.23
PESA0909095-10-296-326497	KIT DE ROBOTICA/////./EDUCATIVOS/.	9,946.23
PESA0909095-10-296-326498	KIT DE ROBOTICA/////./EDUCATIVOS/.	9,946.23
PESA0909095-10-296-326499	KIT DE ROBOTICA/////./EDUCATIVOS/.	9,946.23
PESA0909095-10-296-326500	KIT DE ROBOTICA/////./EDUCATIVOS/.	9,946.23
PESA0909095-10-296-326501	KIT DE ROBOTICA/////./EDUCATIVOS/.	9,946.23
PESA0909095-10-296-326502	KIT DE ROBOTICA/////./EDUCATIVOS/.	9,946.23
PESA0909095-10-296-326503	KIT DE ROBOTICA/////./EDUCATIVOS/.	9,946.23
PESA0909095-10-296-326504	KIT DE ROBOTICA/////./EDUCATIVOS/.	9,946.23
PESA0909095-10-296-326906	KIT DE ROBOTICA/////./EDUCATIVOS/.	9,946.23
PESA0909095-10-296-326907	KIT DE ROBOTICA/////./EDUCATIVOS/.	9,946.23
PESA0909095-10-296-326908	KIT DE ROBOTICA/////./EDUCATIVOS/.	9,946.23
PESA0909095-10-296-326909	KIT DE ROBOTICA/////./EDUCATIVOS/.	9,946.23
PESA0909095-10-296-326910	KIT DE ROBOTICA/////./EDUCATIVOS/.	9,946.23
PESA0909095-10-296-326505	KIT DE ROBOTICA/////./EDUCATIVOS/.	9,946.23
PESA0909095-10-296-326506	KIT DE ROBOTICA/////./EDUCATIVOS/.	9,946.23
PESA0909095-10-296-326507	KIT DE ROBOTICA/////./EDUCATIVOS/.	9,946.23
PESA0909095-10-296-326508	KIT DE ROBOTICA/////./EDUCATIVOS/.	9,946.23
PESA0909095-10-296-326509	KIT DE ROBOTICA/////./EDUCATIVOS/.	9,946.23
PESA0909095-10-296-326911	KIT DE ROBOTICA/////./EDUCATIVOS/.	9,946.23
PESA0909095-10-296-326912	KIT DE ROBOTICA/////./EDUCATIVOS/.	9,946.23
PESA0909095-10-296-326913	KIT DE ROBOTICA/////./EDUCATIVOS/.	9,946.23

Código	Descripción del Bien Mueble	Valor en libros
PESA0909095-10-296-326914	KIT DE ROBOTICA/////./EDUCATIVOS/.	9,946.23
PESA0909095-10-296-326915	KIT DE ROBOTICA/////./EDUCATIVOS/.	9,946.23
PESA0909095-10-296-326510	KIT DE ROBOTICA/////./EDUCATIVOS/.	9,946.23
PESA0909095-10-296-326511	KIT DE ROBOTICA/////./EDUCATIVOS/.	9,946.23
PESA0909095-10-296-326512	KIT DE ROBOTICA/////./EDUCATIVOS/.	9,946.23
PESA0909095-10-296-326513	KIT DE ROBOTICA/////./EDUCATIVOS/.	9,946.23
PESA0909095-10-296-326514	KIT DE ROBOTICA/////./EDUCATIVOS/.	9,946.23
PESA0909095-10-296-326916	KIT DE ROBOTICA/////./EDUCATIVOS/.	9,946.23
PESA0909095-10-296-326917	KIT DE ROBOTICA/////./EDUCATIVOS/.	9,946.23
PESA0909095-10-296-326918	KIT DE ROBOTICA/////./EDUCATIVOS/.	9,946.23
PESA0909095-10-296-326919	KIT DE ROBOTICA/////./EDUCATIVOS/.	9,946.23
PESA0909095-10-296-326920	KIT DE ROBOTICA/////./EDUCATIVOS/.	9,946.23
PESA0909095-10-296-326515	KIT DE ROBOTICA/////./EDUCATIVOS/.	9,946.23
PESA0909095-10-296-326516	KIT DE ROBOTICA/////./EDUCATIVOS/.	9,946.23
PESA0909095-10-296-326517	KIT DE ROBOTICA/////./EDUCATIVOS/.	9,946.23
PESA0909095-10-296-326518	KIT DE ROBOTICA/////./EDUCATIVOS/.	9,946.23
PESA0909095-10-296-326519	KIT DE ROBOTICA/////./EDUCATIVOS/.	9,946.23
PESA0909095-10-296-326520	KIT DE ROBOTICA/////./EDUCATIVOS/.	9,946.23
PESA0909095-10-296-326521	KIT DE ROBOTICA/////./EDUCATIVOS/.	9,946.23
PESA0909095-10-296-326522	KIT DE ROBOTICA/////./EDUCATIVOS/.	9,946.23
PESA0909095-10-296-326523	KIT DE ROBOTICA/////./EDUCATIVOS/.	9,946.23
PESA0909095-10-296-326524	KIT DE ROBOTICA/////./EDUCATIVOS/.	9,946.23
PESA0909095-10-296-326921	KIT DE ROBOTICA/////./EDUCATIVOS/.	9,946.23
PESA0909095-10-296-326922	KIT DE ROBOTICA/////./EDUCATIVOS/.	9,946.23
PESA0909095-10-296-326923	KIT DE ROBOTICA/////./EDUCATIVOS/.	9,946.23
PESA0909095-10-296-326924	KIT DE ROBOTICA/////./EDUCATIVOS/.	9,946.23
PESA0909095-10-296-326925	KIT DE ROBOTICA/////./EDUCATIVOS/.	9,946.23
PESA0909095-10-296-326525	KIT DE ROBOTICA/////./EDUCATIVOS/.	9,946.23
PESA0909095-10-296-326526	KIT DE ROBOTICA/////./EDUCATIVOS/.	9,946.23
PESA0909095-10-296-326527	KIT DE ROBOTICA/////./EDUCATIVOS/.	9,946.23
PESA0909095-10-296-326528	KIT DE ROBOTICA/////./EDUCATIVOS/.	9,946.23
PESA0909095-10-296-326529	KIT DE ROBOTICA/////./EDUCATIVOS/.	9,946.23
PESA0909095-10-296-326926	KIT DE ROBOTICA/////./EDUCATIVOS/.	9,946.23
PESA0909095-10-296-326927	KIT DE ROBOTICA/////./EDUCATIVOS/.	9,946.23
PESA0909095-10-296-326928	KIT DE ROBOTICA/////./EDUCATIVOS/.	9,946.23
PESA0909095-10-296-326929	KIT DE ROBOTICA/////./EDUCATIVOS/.	9,946.23
PESA0909095-10-296-326930	KIT DE ROBOTICA/////./EDUCATIVOS/.	9,946.23
PESA0909095-10-296-326530	KIT DE ROBOTICA/////./EDUCATIVOS/.	9,946.23
PESA0909095-10-296-326531	KIT DE ROBOTICA/////./EDUCATIVOS/.	9,946.23
PESA0909095-10-296-326532	KIT DE ROBOTICA/////./EDUCATIVOS/.	9,946.23
PESA0909095-10-296-326533	KIT DE ROBOTICA/////./EDUCATIVOS/.	9,946.23
PESA0909095-10-296-326534	KIT DE ROBOTICA/////./EDUCATIVOS/.	9,946.23
PESA0909095-10-296-326535	KIT DE ROBOTICA/////./EDUCATIVOS/.	9,946.23
PESA0909095-10-296-326536	KIT DE ROBOTICA/////./EDUCATIVOS/.	9,946.23
PESA0909095-10-296-326537	KIT DE ROBOTICA/////./EDUCATIVOS/.	9,946.23
PESA0909095-10-296-326538	KIT DE ROBOTICA/////./EDUCATIVOS/.	9,946.23
PESA0909095-10-296-326539	KIT DE ROBOTICA/////./EDUCATIVOS/.	9,946.23
PESA0909095-10-296-326540	KIT DE ROBOTICA/////./EDUCATIVOS/.	9,946.23
PESA0909095-10-296-326541	KIT DE ROBOTICA/////./EDUCATIVOS/.	9,946.23
PESA0909095-10-296-326542	KIT DE ROBOTICA/////./EDUCATIVOS/.	9,946.23
PESA0909095-10-296-326543	KIT DE ROBOTICA/////./EDUCATIVOS/.	9,946.23
PESA0909095-10-296-326544	KIT DE ROBOTICA/////./EDUCATIVOS/.	9,946.23
PESA0909095-10-296-326931	KIT DE ROBOTICA/////./EDUCATIVOS/.	9,946.23
PESA0909095-10-296-326932	KIT DE ROBOTICA/////./EDUCATIVOS/.	9,946.23
PESA0909095-10-296-326933	KIT DE ROBOTICA/////./EDUCATIVOS/.	9,946.23
PESA0909095-10-296-326934	KIT DE ROBOTICA/////./EDUCATIVOS/.	9,946.23
PESA0909095-10-296-326935	KIT DE ROBOTICA/////./EDUCATIVOS/.	9,946.23
PESA0909095-10-296-326545	KIT DE ROBOTICA/////./EDUCATIVOS/.	9,946.23
PESA0909095-10-296-326546	KIT DE ROBOTICA/////./EDUCATIVOS/.	9,946.23
PESA0909095-10-296-326547	KIT DE ROBOTICA/////./EDUCATIVOS/.	9,946.23
PESA0909095-10-296-326548	KIT DE ROBOTICA/////./EDUCATIVOS/.	9,946.23
PESA0909095-10-296-326549	KIT DE ROBOTICA/////./EDUCATIVOS/.	9,946.23
PESA0909095-10-296-326550	KIT DE ROBOTICA/////./EDUCATIVOS/.	9,946.23
PESA0909095-10-296-326551	KIT DE ROBOTICA/////./EDUCATIVOS/.	9,946.23
PESA0909095-10-296-326552	KIT DE ROBOTICA/////./EDUCATIVOS/.	9,946.23
PESA0909095-10-296-326553	KIT DE ROBOTICA/////./EDUCATIVOS/.	9,946.23
PESA0909095-10-296-326554	KIT DE ROBOTICA/////./EDUCATIVOS/.	9,946.23
PESA0909095-10-296-326936	KIT DE ROBOTICA/////./EDUCATIVOS/.	9,946.23
PESA0909095-10-296-326937	KIT DE ROBOTICA/////./EDUCATIVOS/.	9,946.23
PESA0909095-10-296-326938	KIT DE ROBOTICA/////./EDUCATIVOS/.	9,946.23
PESA0909095-10-296-326939	KIT DE ROBOTICA/////./EDUCATIVOS/.	9,946.23
PESA0909095-10-296-326940	KIT DE ROBOTICA/////./EDUCATIVOS/.	9,946.23
PESA0909095-10-296-326555	KIT DE ROBOTICA/////./EDUCATIVOS/.	9,946.23

Código	Descripción del Bien Mueble	Valor en libros
PESA0909095-10-296-326556	KIT DE ROBOTICA/////./EDUCATIVOS/.	9,946.23
PESA0909095-10-296-326557	KIT DE ROBOTICA/////./EDUCATIVOS/.	9,946.23
PESA0909095-10-296-326558	KIT DE ROBOTICA/////./EDUCATIVOS/.	9,946.23
PESA0909095-10-296-326559	KIT DE ROBOTICA/////./EDUCATIVOS/.	9,946.23
PESA0909095-10-296-326941	KIT DE ROBOTICA/////./EDUCATIVOS/.	9,946.23
PESA0909095-10-296-326942	KIT DE ROBOTICA/////./EDUCATIVOS/.	9,946.23
PESA0909095-10-296-326943	KIT DE ROBOTICA/////./EDUCATIVOS/.	9,946.23
PESA0909095-10-296-326944	KIT DE ROBOTICA/////./EDUCATIVOS/.	9,946.23
PESA0909095-10-296-326945	KIT DE ROBOTICA/////./EDUCATIVOS/.	9,946.23
PESA0909095-10-296-326560	KIT DE ROBOTICA/////./EDUCATIVOS/.	9,946.23
PESA0909095-10-296-326561	KIT DE ROBOTICA/////./EDUCATIVOS/.	9,946.23
PESA0909095-10-296-326562	KIT DE ROBOTICA/////./EDUCATIVOS/.	9,946.23
PESA0909095-10-296-326563	KIT DE ROBOTICA/////./EDUCATIVOS/.	9,946.23
PESA0909095-10-296-326564	KIT DE ROBOTICA/////./EDUCATIVOS/.	9,946.23
PESA0909095-10-296-326565	KIT DE ROBOTICA/////./EDUCATIVOS/.	9,946.23
PESA0909095-10-296-326566	KIT DE ROBOTICA/////./EDUCATIVOS/.	9,946.23
PESA0909095-10-296-326567	KIT DE ROBOTICA/////./EDUCATIVOS/.	9,946.23
PESA0909095-10-296-326568	KIT DE ROBOTICA/////./EDUCATIVOS/.	9,946.23
PESA0909095-10-296-326569	KIT DE ROBOTICA/////./EDUCATIVOS/.	9,946.23
PESA0909095-10-296-326946	KIT DE ROBOTICA/////./EDUCATIVOS/.	9,946.23
PESA0909095-10-296-326947	KIT DE ROBOTICA/////./EDUCATIVOS/.	9,946.23
PESA0909095-10-296-326948	KIT DE ROBOTICA/////./EDUCATIVOS/.	9,946.23
PESA0909095-10-296-326949	KIT DE ROBOTICA/////./EDUCATIVOS/.	9,946.23
PESA0909095-10-296-326950	KIT DE ROBOTICA/////./EDUCATIVOS/.	9,946.23
PESA0909095-10-296-326570	KIT DE ROBOTICA/////./EDUCATIVOS/.	9,946.23
PESA0909095-10-296-326571	KIT DE ROBOTICA/////./EDUCATIVOS/.	9,946.23
PESA0909095-10-296-326572	KIT DE ROBOTICA/////./EDUCATIVOS/.	9,946.23
PESA0909095-10-296-326573	KIT DE ROBOTICA/////./EDUCATIVOS/.	9,946.23
PESA0909095-10-296-326574	KIT DE ROBOTICA/////./EDUCATIVOS/.	9,946.23
PESA0909095-10-296-326575	KIT DE ROBOTICA/////./EDUCATIVOS/.	9,946.23
PESA0909095-10-296-326576	KIT DE ROBOTICA/////./EDUCATIVOS/.	9,946.23
PESA0909095-10-296-326577	KIT DE ROBOTICA/////./EDUCATIVOS/.	9,946.23
PESA0909095-10-296-326578	KIT DE ROBOTICA/////./EDUCATIVOS/.	9,946.23
PESA0909095-10-296-326579	KIT DE ROBOTICA/////./EDUCATIVOS/.	9,946.23
PESA0909095-10-296-326580	KIT DE ROBOTICA/////./EDUCATIVOS/.	9,946.23
PESA0909095-10-296-326581	KIT DE ROBOTICA/////./EDUCATIVOS/.	9,946.23
PESA0909095-10-296-326582	KIT DE ROBOTICA/////./EDUCATIVOS/.	9,946.23
PESA0909095-10-296-326583	KIT DE ROBOTICA/////./EDUCATIVOS/.	9,946.23
PESA0909095-10-296-326584	KIT DE ROBOTICA/////./EDUCATIVOS/.	9,946.23
PESA0909095-10-296-326951	KIT DE ROBOTICA/////./EDUCATIVOS/.	9,946.23
PESA0909095-10-296-326952	KIT DE ROBOTICA/////./EDUCATIVOS/.	9,946.23
PESA0909095-10-296-326953	KIT DE ROBOTICA/////./EDUCATIVOS/.	9,946.23
PESA0909095-10-296-326954	KIT DE ROBOTICA/////./EDUCATIVOS/.	9,946.23
PESA0909095-10-296-326955	KIT DE ROBOTICA/////./EDUCATIVOS/.	9,946.23
PESA0909095-10-296-326585	KIT DE ROBOTICA/////./EDUCATIVOS/.	9,946.23
PESA0909095-10-296-326586	KIT DE ROBOTICA/////./EDUCATIVOS/.	9,946.23
PESA0909095-10-296-326588	KIT DE ROBOTICA/////./EDUCATIVOS/.	9,946.23
PESA0909095-10-296-326589	KIT DE ROBOTICA/////./EDUCATIVOS/.	9,946.23
PESA0909095-10-296-326590	KIT DE ROBOTICA/////./EDUCATIVOS/.	9,946.23
PESA0909095-10-296-326591	KIT DE ROBOTICA/////./EDUCATIVOS/.	9,946.23
PESA0909095-10-296-326592	KIT DE ROBOTICA/////./EDUCATIVOS/.	9,946.23
PESA0909095-10-296-326593	KIT DE ROBOTICA/////./EDUCATIVOS/.	9,946.23
PESA0909095-10-296-326594	KIT DE ROBOTICA/////./EDUCATIVOS/.	9,946.23
PESA0909095-10-296-326595	KIT DE ROBOTICA/////./EDUCATIVOS/.	9,946.23
PESA0909095-10-296-326596	KIT DE ROBOTICA/////./EDUCATIVOS/.	9,946.23
PESA0909095-10-296-326597	KIT DE ROBOTICA/////./EDUCATIVOS/.	9,946.23
PESA0909095-10-296-326598	KIT DE ROBOTICA/////./EDUCATIVOS/.	9,946.23
PESA0909095-10-296-326599	KIT DE ROBOTICA/////./EDUCATIVOS/.	9,946.23
PESA0909095-10-296-326600	KIT DE ROBOTICA/////./EDUCATIVOS/.	9,946.23
PESA0909095-10-296-326956	KIT DE ROBOTICA/////./EDUCATIVOS/.	9,946.23
PESA0909095-10-296-326957	KIT DE ROBOTICA/////./EDUCATIVOS/.	9,946.23
PESA0909095-10-296-326958	KIT DE ROBOTICA/////./EDUCATIVOS/.	9,946.23
PESA0909095-10-296-326959	KIT DE ROBOTICA/////./EDUCATIVOS/.	9,946.23
PESA0909095-10-296-326960	KIT DE ROBOTICA/////./EDUCATIVOS/.	9,946.23
PESA0909095-10-296-326601	KIT DE ROBOTICA/////./EDUCATIVOS/.	9,946.23
PESA0909095-10-296-326602	KIT DE ROBOTICA/////./EDUCATIVOS/.	9,946.23
PESA0909095-10-296-326603	KIT DE ROBOTICA/////./EDUCATIVOS/.	9,946.23
PESA0909095-10-296-326604	KIT DE ROBOTICA/////./EDUCATIVOS/.	9,946.23
PESA0909095-10-296-326605	KIT DE ROBOTICA/////./EDUCATIVOS/.	9,946.23
PESA0909095-10-296-326961	KIT DE ROBOTICA/////./EDUCATIVOS/.	9,946.23
PESA0909095-10-296-326962	KIT DE ROBOTICA/////./EDUCATIVOS/.	9,946.23
PESA0909095-10-296-326963	KIT DE ROBOTICA/////./EDUCATIVOS/.	9,946.23
PESA0909095-10-296-326964	KIT DE ROBOTICA/////./EDUCATIVOS/.	9,946.23

Código	Descripción del Bien Mueble	Valor en libros
PESA0909095-10-296-326965	KIT DE ROBOTICA/////./EDUCATIVOS/.	9,946.23
PESA0909095-10-296-326606	KIT DE ROBOTICA/////./EDUCATIVOS/.	9,946.23
PESA0909095-10-296-326607	KIT DE ROBOTICA/////./EDUCATIVOS/.	9,946.23
PESA0909095-10-296-326608	KIT DE ROBOTICA/////./EDUCATIVOS/.	9,946.23
PESA0909095-10-296-326609	KIT DE ROBOTICA/////./EDUCATIVOS/.	9,946.23
PESA0909095-10-296-326610	KIT DE ROBOTICA/////./EDUCATIVOS/.	9,946.23
PESA0909095-10-296-326611	KIT DE ROBOTICA/////./EDUCATIVOS/.	9,946.23
PESA0909095-10-296-326612	KIT DE ROBOTICA/////./EDUCATIVOS/.	9,946.23
PESA0909095-10-296-326613	KIT DE ROBOTICA/////./EDUCATIVOS/.	9,946.23
PESA0909095-10-296-326614	KIT DE ROBOTICA/////./EDUCATIVOS/.	9,946.23
PESA0909095-10-296-326615	KIT DE ROBOTICA/////./EDUCATIVOS/.	9,946.23
PESA0909095-10-296-326966	KIT DE ROBOTICA/////./EDUCATIVOS/.	9,946.23
PESA0909095-10-296-326967	KIT DE ROBOTICA/////./EDUCATIVOS/.	9,946.23
PESA0909095-10-296-326968	KIT DE ROBOTICA/////./EDUCATIVOS/.	9,946.23
PESA0909095-10-296-326969	KIT DE ROBOTICA/////./EDUCATIVOS/.	9,946.23
PESA0909095-10-296-326970	KIT DE ROBOTICA/////./EDUCATIVOS/.	9,946.23
PESA0909095-10-296-326616	KIT DE ROBOTICA/////./EDUCATIVOS/.	9,946.23
PESA0909095-10-296-326617	KIT DE ROBOTICA/////./EDUCATIVOS/.	9,946.23
PESA0909095-10-296-326618	KIT DE ROBOTICA/////./EDUCATIVOS/.	9,946.23
PESA0909095-10-296-326619	KIT DE ROBOTICA/////./EDUCATIVOS/.	9,946.23
PESA0909095-10-296-326620	KIT DE ROBOTICA/////./EDUCATIVOS/.	9,946.23
PESA0909095-10-296-326621	KIT DE ROBOTICA/////./EDUCATIVOS/.	9,946.23
PESA0909095-10-296-326622	KIT DE ROBOTICA/////./EDUCATIVOS/.	9,946.23
PESA0909095-10-296-326623	KIT DE ROBOTICA/////./EDUCATIVOS/.	9,946.23
PESA0909095-10-296-326624	KIT DE ROBOTICA/////./EDUCATIVOS/.	9,946.23
PESA0909095-10-296-326625	KIT DE ROBOTICA/////./EDUCATIVOS/.	9,946.23
PESA0909095-10-296-326626	KIT DE ROBOTICA/////./EDUCATIVOS/.	9,946.23
PESA0909095-10-296-326627	KIT DE ROBOTICA/////./EDUCATIVOS/.	9,946.23
PESA0909095-10-296-326628	KIT DE ROBOTICA/////./EDUCATIVOS/.	9,946.23
PESA0909095-10-296-326629	KIT DE ROBOTICA/////./EDUCATIVOS/.	9,946.23
PESA0909095-10-296-326630	KIT DE ROBOTICA/////./EDUCATIVOS/.	9,946.23
PESA0909095-10-296-326971	KIT DE ROBOTICA/////./EDUCATIVOS/.	9,946.23
PESA0909095-10-296-326972	KIT DE ROBOTICA/////./EDUCATIVOS/.	9,946.23
PESA0909095-10-296-326973	KIT DE ROBOTICA/////./EDUCATIVOS/.	9,946.23
PESA0909095-10-296-326974	KIT DE ROBOTICA/////./EDUCATIVOS/.	9,946.23
PESA0909095-10-296-326975	KIT DE ROBOTICA/////./EDUCATIVOS/.	9,946.23
PESA0909095-10-296-326631	KIT DE ROBOTICA/////./EDUCATIVOS/.	9,946.23
PESA0909095-10-296-326632	KIT DE ROBOTICA/////./EDUCATIVOS/.	9,946.23
PESA0909095-10-296-326633	KIT DE ROBOTICA/////./EDUCATIVOS/.	9,946.23
PESA0909095-10-296-326634	KIT DE ROBOTICA/////./EDUCATIVOS/.	9,946.23
PESA0909095-10-296-326635	KIT DE ROBOTICA/////./EDUCATIVOS/.	9,946.23
PESA0909095-10-296-326636	KIT DE ROBOTICA/////./EDUCATIVOS/.	9,946.23
PESA0909095-10-296-326637	KIT DE ROBOTICA/////./EDUCATIVOS/.	9,946.23
PESA0909095-10-296-326638	KIT DE ROBOTICA/////./EDUCATIVOS/.	9,946.23
PESA0909095-10-296-326639	KIT DE ROBOTICA/////./EDUCATIVOS/.	9,946.23
PESA0909095-10-296-326640	KIT DE ROBOTICA/////./EDUCATIVOS/.	9,946.23
PESA0909095-10-296-326641	KIT DE ROBOTICA/////./EDUCATIVOS/.	9,946.23
PESA0909095-10-296-326642	KIT DE ROBOTICA/////./EDUCATIVOS/.	9,946.23
PESA0909095-10-296-326643	KIT DE ROBOTICA/////./EDUCATIVOS/.	9,946.23
PESA0909095-10-296-326644	KIT DE ROBOTICA/////./EDUCATIVOS/.	9,946.23
PESA0909095-10-296-326645	KIT DE ROBOTICA/////./EDUCATIVOS/.	9,946.23
PESA0909095-10-296-326976	KIT DE ROBOTICA/////./EDUCATIVOS/.	9,946.23
PESA0909095-10-296-326977	KIT DE ROBOTICA/////./EDUCATIVOS/.	9,946.23
PESA0909095-10-296-326978	KIT DE ROBOTICA/////./EDUCATIVOS/.	9,946.23
PESA0909095-10-296-326979	KIT DE ROBOTICA/////./EDUCATIVOS/.	9,946.23
PESA0909095-10-296-326980	KIT DE ROBOTICA/////./EDUCATIVOS/.	9,946.23
PESA0909095-10-296-326646	KIT DE ROBOTICA/////./EDUCATIVOS/.	9,946.23
PESA0909095-10-296-326647	KIT DE ROBOTICA/////./EDUCATIVOS/.	9,946.23
PESA0909095-10-296-326648	KIT DE ROBOTICA/////./EDUCATIVOS/.	9,946.23
PESA0909095-10-296-326649	KIT DE ROBOTICA/////./EDUCATIVOS/.	9,946.23
PESA0909095-10-296-326650	KIT DE ROBOTICA/////./EDUCATIVOS/.	9,946.23
PESA0909095-10-296-326981	KIT DE ROBOTICA/////./EDUCATIVOS/.	9,946.23
PESA0909095-10-296-326982	KIT DE ROBOTICA/////./EDUCATIVOS/.	9,946.23
PESA0909095-10-296-326983	KIT DE ROBOTICA/////./EDUCATIVOS/.	9,946.23
PESA0909095-10-296-326984	KIT DE ROBOTICA/////./EDUCATIVOS/.	9,946.23
PESA0909095-10-296-326985	KIT DE ROBOTICA/////./EDUCATIVOS/.	9,946.23
PESA0909095-10-296-326651	KIT DE ROBOTICA/////./EDUCATIVOS/.	9,946.23
PESA0909095-10-296-326652	KIT DE ROBOTICA/////./EDUCATIVOS/.	9,946.23
PESA0909095-10-296-326653	KIT DE ROBOTICA/////./EDUCATIVOS/.	9,946.23
PESA0909095-10-296-326654	KIT DE ROBOTICA/////./EDUCATIVOS/.	9,946.23
PESA0909095-10-296-326655	KIT DE ROBOTICA/////./EDUCATIVOS/.	9,946.23
PESA0909095-10-296-326656	KIT DE ROBOTICA/////./EDUCATIVOS/.	9,946.23
PESA0909095-10-296-326657	KIT DE ROBOTICA/////./EDUCATIVOS/.	9,946.23

Código	Descripción del Bien Mueble	Valor en libros
PESA0909095-10-296-326658	KIT DE ROBOTICA/////./EDUCATIVOS/.	9,946.23
PESA0909095-10-296-326659	KIT DE ROBOTICA/////./EDUCATIVOS/.	9,946.23
PESA0909095-10-296-326660	KIT DE ROBOTICA/////./EDUCATIVOS/.	9,946.23
PESA0909095-10-296-326986	KIT DE ROBOTICA/////./EDUCATIVOS/.	9,946.23
PESA0909095-10-296-326987	KIT DE ROBOTICA/////./EDUCATIVOS/.	9,946.23
PESA0909095-10-296-326988	KIT DE ROBOTICA/////./EDUCATIVOS/.	9,946.23
PESA0909095-10-296-326989	KIT DE ROBOTICA/////./EDUCATIVOS/.	9,946.23
PESA0909095-10-296-326990	KIT DE ROBOTICA/////./EDUCATIVOS/.	9,946.23
PESA0909095-10-296-326661	KIT DE ROBOTICA/////./EDUCATIVOS/.	9,946.23
PESA0909095-10-296-326662	KIT DE ROBOTICA/////./EDUCATIVOS/.	9,946.23
PESA0909095-10-296-326663	KIT DE ROBOTICA/////./EDUCATIVOS/.	9,946.23
PESA0909095-10-296-326664	KIT DE ROBOTICA/////./EDUCATIVOS/.	9,946.23
PESA0909095-10-296-326665	KIT DE ROBOTICA/////./EDUCATIVOS/.	9,946.23
PESA0909095-10-296-326666	KIT DE ROBOTICA/////./EDUCATIVOS/.	9,946.23
PESA0909095-10-296-326667	KIT DE ROBOTICA/////./EDUCATIVOS/.	9,946.23
PESA0909095-10-296-326668	KIT DE ROBOTICA/////./EDUCATIVOS/.	9,946.23
PESA0909095-10-296-326669	KIT DE ROBOTICA/////./EDUCATIVOS/.	9,946.23
PESA0909095-10-296-326670	KIT DE ROBOTICA/////./EDUCATIVOS/.	9,946.23
PESA0909095-10-296-326671	KIT DE ROBOTICA/////./EDUCATIVOS/.	9,946.23
PESA0909095-10-296-326672	KIT DE ROBOTICA/////./EDUCATIVOS/.	9,946.23
PESA0909095-10-296-326673	KIT DE ROBOTICA/////./EDUCATIVOS/.	9,946.23
PESA0909095-10-296-326674	KIT DE ROBOTICA/////./EDUCATIVOS/.	9,946.23
PESA0909095-10-296-326675	KIT DE ROBOTICA/////./EDUCATIVOS/.	9,946.23
PESA0909095-10-296-326991	KIT DE ROBOTICA/////./EDUCATIVOS/.	9,946.23
PESA0909095-10-296-326992	KIT DE ROBOTICA/////./EDUCATIVOS/.	9,946.23
PESA0909095-10-296-326993	KIT DE ROBOTICA/////./EDUCATIVOS/.	9,946.23
PESA0909095-10-296-326994	KIT DE ROBOTICA/////./EDUCATIVOS/.	9,946.23
PESA0909095-10-296-326995	KIT DE ROBOTICA/////./EDUCATIVOS/.	9,946.23
PESA0909095-10-296-326676	KIT DE ROBOTICA/////./EDUCATIVOS/.	9,946.23
PESA0909095-10-296-326677	KIT DE ROBOTICA/////./EDUCATIVOS/.	9,946.23
PESA0909095-10-296-326678	KIT DE ROBOTICA/////./EDUCATIVOS/.	9,946.23
PESA0909095-10-296-326679	KIT DE ROBOTICA/////./EDUCATIVOS/.	9,946.23
PESA0909095-10-296-326680	KIT DE ROBOTICA/////./EDUCATIVOS/.	9,946.23
PESA0909095-10-296-326681	KIT DE ROBOTICA/////./EDUCATIVOS/.	9,946.23
PESA0909095-10-296-326682	KIT DE ROBOTICA/////./EDUCATIVOS/.	9,946.23
PESA0909095-10-296-326683	KIT DE ROBOTICA/////./EDUCATIVOS/.	9,946.23
PESA0909095-10-296-326684	KIT DE ROBOTICA/////./EDUCATIVOS/.	9,946.23
PESA0909095-10-296-326685	KIT DE ROBOTICA/////./EDUCATIVOS/.	9,946.23
PESA0909095-10-296-326686	KIT DE ROBOTICA/////./EDUCATIVOS/.	9,946.23
PESA0909095-10-296-326687	KIT DE ROBOTICA/////./EDUCATIVOS/.	9,946.23
PESA0909095-10-296-326688	KIT DE ROBOTICA/////./EDUCATIVOS/.	9,946.23
PESA0909095-10-296-326689	KIT DE ROBOTICA/////./EDUCATIVOS/.	9,946.23
PESA0909095-10-296-326690	KIT DE ROBOTICA/////./EDUCATIVOS/.	9,946.23
PESA0909095-10-296-326691	KIT DE ROBOTICA/////./EDUCATIVOS/.	9,946.23
PESA0909095-10-296-326692	KIT DE ROBOTICA/////./EDUCATIVOS/.	9,946.23
PESA0909095-10-296-326693	KIT DE ROBOTICA/////./EDUCATIVOS/.	9,946.23
PESA0909095-10-296-326694	KIT DE ROBOTICA/////./EDUCATIVOS/.	9,946.23
PESA0909095-10-296-326695	KIT DE ROBOTICA/////./EDUCATIVOS/.	9,946.23
PESA0909095-10-296-326996	KIT DE ROBOTICA/////./EDUCATIVOS/.	9,946.23
PESA0909095-10-296-326997	KIT DE ROBOTICA/////./EDUCATIVOS/.	9,946.23
PESA0909095-10-296-326998	KIT DE ROBOTICA/////./EDUCATIVOS/.	9,946.23
PESA0909095-10-296-326999	KIT DE ROBOTICA/////./EDUCATIVOS/.	9,946.23
PESA0909095-10-296-327000	KIT DE ROBOTICA/////./EDUCATIVOS/.	9,946.23
PESA0909095-10-296-326696	KIT DE ROBOTICA/////./EDUCATIVOS/.	9,946.23
PESA0909095-10-296-326697	KIT DE ROBOTICA/////./EDUCATIVOS/.	9,946.23
PESA0909095-10-296-326698	KIT DE ROBOTICA/////./EDUCATIVOS/.	9,946.23
PESA0909095-10-296-326699	KIT DE ROBOTICA/////./EDUCATIVOS/.	9,946.23
PESA0909095-10-296-326700	KIT DE ROBOTICA/////./EDUCATIVOS/.	9,946.23
PESA0909095-10-296-326701	KIT DE ROBOTICA/////./EDUCATIVOS/.	9,946.23
PESA0909095-10-296-326702	KIT DE ROBOTICA/////./EDUCATIVOS/.	9,946.23
PESA0909095-10-296-326703	KIT DE ROBOTICA/////./EDUCATIVOS/.	9,946.23
PESA0909095-10-296-326704	KIT DE ROBOTICA/////./EDUCATIVOS/.	9,946.23
PESA0909095-10-296-326705	KIT DE ROBOTICA/////./EDUCATIVOS/.	9,946.23
PESA0909095-10-296-327001	KIT DE ROBOTICA/////./EDUCATIVOS/.	9,946.23
PESA0909095-10-296-327002	KIT DE ROBOTICA/////./EDUCATIVOS/.	9,946.23
PESA0909095-10-296-327003	KIT DE ROBOTICA/////./EDUCATIVOS/.	9,946.23
PESA0909095-10-296-327004	KIT DE ROBOTICA/////./EDUCATIVOS/.	9,946.23
PESA0909095-10-296-327005	KIT DE ROBOTICA/////./EDUCATIVOS/.	9,946.23
PESA0909095-10-296-326706	KIT DE ROBOTICA/////./EDUCATIVOS/.	9,946.23
PESA0909095-10-296-326707	KIT DE ROBOTICA/////./EDUCATIVOS/.	9,946.23
PESA0909095-10-296-326708	KIT DE ROBOTICA/////./EDUCATIVOS/.	9,946.23
PESA0909095-10-296-326709	KIT DE ROBOTICA/////./EDUCATIVOS/.	9,946.23
PESA0909095-10-296-326710	KIT DE ROBOTICA/////./EDUCATIVOS/.	9,946.23

Código	Descripción del Bien Mueble	Valor en libros
PESA0909095-10-296-326711	KIT DE ROBOTICA/////./EDUCATIVOS/.	9,946.23
PESA0909095-10-296-326712	KIT DE ROBOTICA/////./EDUCATIVOS/.	9,946.23
PESA0909095-10-296-326713	KIT DE ROBOTICA/////./EDUCATIVOS/.	9,946.23
PESA0909095-10-296-326714	KIT DE ROBOTICA/////./EDUCATIVOS/.	9,946.23
PESA0909095-10-296-326715	KIT DE ROBOTICA/////./EDUCATIVOS/.	9,946.23
PESA0909095-10-296-326716	KIT DE ROBOTICA/////./EDUCATIVOS/.	9,946.23
PESA0909095-10-296-326717	KIT DE ROBOTICA/////./EDUCATIVOS/.	9,946.23
PESA0909095-10-296-326718	KIT DE ROBOTICA/////./EDUCATIVOS/.	9,946.23
PESA0909095-10-296-326719	KIT DE ROBOTICA/////./EDUCATIVOS/.	9,946.23
PESA0909095-10-296-326720	KIT DE ROBOTICA/////./EDUCATIVOS/.	9,946.23
PESA0909095-10-296-326721	KIT DE ROBOTICA/////./EDUCATIVOS/.	9,946.23
PESA0909095-10-296-326722	KIT DE ROBOTICA/////./EDUCATIVOS/.	9,946.23
PESA0909095-10-296-326723	KIT DE ROBOTICA/////./EDUCATIVOS/.	9,946.23
PESA0909095-10-296-326724	KIT DE ROBOTICA/////./EDUCATIVOS/.	9,946.23
PESA0909095-10-296-326725	KIT DE ROBOTICA/////./EDUCATIVOS/.	9,946.23
PESA0909095-10-296-327006	KIT DE ROBOTICA/////./EDUCATIVOS/.	9,946.23
PESA0909095-10-296-327007	KIT DE ROBOTICA/////./EDUCATIVOS/.	9,946.23
PESA0909095-10-296-327008	KIT DE ROBOTICA/////./EDUCATIVOS/.	9,946.23
PESA0909095-10-296-327009	KIT DE ROBOTICA/////./EDUCATIVOS/.	9,946.23
PESA0909095-10-296-327010	KIT DE ROBOTICA/////./EDUCATIVOS/.	9,946.23
PESA0909095-10-296-326726	KIT DE ROBOTICA/////./EDUCATIVOS/.	9,946.23
PESA0909095-10-296-326727	KIT DE ROBOTICA/////./EDUCATIVOS/.	9,946.23
PESA0909095-10-296-326728	KIT DE ROBOTICA/////./EDUCATIVOS/.	9,946.23
PESA0909095-10-296-326729	KIT DE ROBOTICA/////./EDUCATIVOS/.	9,946.23
PESA0909095-10-296-326730	KIT DE ROBOTICA/////./EDUCATIVOS/.	9,946.23
PESA0909095-10-296-326731	KIT DE ROBOTICA/////./EDUCATIVOS/.	9,946.23
PESA0909095-10-296-326732	KIT DE ROBOTICA/////./EDUCATIVOS/.	9,946.23
PESA0909095-10-296-326733	KIT DE ROBOTICA/////./EDUCATIVOS/.	9,946.23
PESA0909095-10-296-326734	KIT DE ROBOTICA/////./EDUCATIVOS/.	9,946.23
PESA0909095-10-296-326735	KIT DE ROBOTICA/////./EDUCATIVOS/.	9,946.23
PESA0909095-10-296-326736	KIT DE ROBOTICA/////./EDUCATIVOS/.	9,946.23
PESA0909095-10-296-326737	KIT DE ROBOTICA/////./EDUCATIVOS/.	9,946.23
PESA0909095-10-296-326738	KIT DE ROBOTICA/////./EDUCATIVOS/.	9,946.23
PESA0909095-10-296-326739	KIT DE ROBOTICA/////./EDUCATIVOS/.	9,946.23
PESA0909095-10-296-326740	KIT DE ROBOTICA/////./EDUCATIVOS/.	9,946.23
PESA0909095-10-296-327011	KIT DE ROBOTICA/////./EDUCATIVOS/.	9,946.23
PESA0909095-10-296-327012	KIT DE ROBOTICA/////./EDUCATIVOS/.	9,946.23
PESA0909095-10-296-327013	KIT DE ROBOTICA/////./EDUCATIVOS/.	9,946.23
PESA0909095-10-296-327014	KIT DE ROBOTICA/////./EDUCATIVOS/.	9,946.23
PESA0909095-10-296-327015	KIT DE ROBOTICA/////./EDUCATIVOS/.	9,946.23
PESA0909095-10-296-326741	KIT DE ROBOTICA/////./EDUCATIVOS/.	9,946.23
PESA0909095-10-296-326742	KIT DE ROBOTICA/////./EDUCATIVOS/.	9,946.23
PESA0909095-10-296-326743	KIT DE ROBOTICA/////./EDUCATIVOS/.	9,946.23
PESA0909095-10-296-326744	KIT DE ROBOTICA/////./EDUCATIVOS/.	9,946.23
PESA0909095-10-296-326745	KIT DE ROBOTICA/////./EDUCATIVOS/.	9,946.23
PESA0909095-10-296-327016	KIT DE ROBOTICA/////./EDUCATIVOS/.	9,946.23
PESA0909095-10-296-327017	KIT DE ROBOTICA/////./EDUCATIVOS/.	9,946.23
PESA0909095-10-296-327018	KIT DE ROBOTICA/////./EDUCATIVOS/.	9,946.23
PESA0909095-10-296-327019	KIT DE ROBOTICA/////./EDUCATIVOS/.	9,946.23
PESA0909095-10-296-327020	KIT DE ROBOTICA/////./EDUCATIVOS/.	9,946.23
PESA0909095-10-296-326746	KIT DE ROBOTICA/////./EDUCATIVOS/.	9,946.23
PESA0909095-10-296-326747	KIT DE ROBOTICA/////./EDUCATIVOS/.	9,946.23
PESA0909095-10-296-326748	KIT DE ROBOTICA/////./EDUCATIVOS/.	9,946.23
PESA0909095-10-296-326749	KIT DE ROBOTICA/////./EDUCATIVOS/.	9,946.23
PESA0909095-10-296-326750	KIT DE ROBOTICA/////./EDUCATIVOS/.	9,946.23
PESA0909095-10-296-326751	KIT DE ROBOTICA/////./EDUCATIVOS/.	9,946.23
PESA0909095-10-296-326752	KIT DE ROBOTICA/////./EDUCATIVOS/.	9,946.23
PESA0909095-10-296-326753	KIT DE ROBOTICA/////./EDUCATIVOS/.	9,946.23
PESA0909095-10-296-326754	KIT DE ROBOTICA/////./EDUCATIVOS/.	9,946.23
PESA0909095-10-296-326755	KIT DE ROBOTICA/////./EDUCATIVOS/.	9,946.23
PESA0909095-10-296-327021	KIT DE ROBOTICA/////./EDUCATIVOS/.	9,946.23
PESA0909095-10-296-327022	KIT DE ROBOTICA/////./EDUCATIVOS/.	9,946.23
PESA0909095-10-296-327023	KIT DE ROBOTICA/////./EDUCATIVOS/.	9,946.23
PESA0909095-10-296-327024	KIT DE ROBOTICA/////./EDUCATIVOS/.	9,946.23
PESA0909095-10-296-327025	KIT DE ROBOTICA/////./EDUCATIVOS/.	9,946.23
PESA0909095-10-296-326756	KIT DE ROBOTICA/////./EDUCATIVOS/.	9,946.23
PESA0909095-10-296-326757	KIT DE ROBOTICA/////./EDUCATIVOS/.	9,946.23
PESA0909095-10-296-326758	KIT DE ROBOTICA/////./EDUCATIVOS/.	9,946.23
PESA0909095-10-296-326759	KIT DE ROBOTICA/////./EDUCATIVOS/.	9,946.23
PESA0909095-10-296-326760	KIT DE ROBOTICA/////./EDUCATIVOS/.	9,946.23
PESA0909095-10-296-326761	KIT DE ROBOTICA/////./EDUCATIVOS/.	9,946.23
PESA0909095-10-296-326762	KIT DE ROBOTICA/////./EDUCATIVOS/.	9,946.23
PESA0909095-10-296-326763	KIT DE ROBOTICA/////./EDUCATIVOS/.	9,946.23

Código	Descripción del Bien Mueble	Valor en libros
PESA0909095-10-296-326764	KIT DE ROBOTICA/////./EDUCATIVOS/.	9,946.23
PESA0909095-10-296-326765	KIT DE ROBOTICA/////./EDUCATIVOS/.	9,946.23
PESA0909095-10-296-326766	KIT DE ROBOTICA/////./EDUCATIVOS/.	9,946.23
PESA0909095-10-296-326767	KIT DE ROBOTICA/////./EDUCATIVOS/.	9,946.23
PESA0909095-10-296-326768	KIT DE ROBOTICA/////./EDUCATIVOS/.	9,946.23
PESA0909095-10-296-326769	KIT DE ROBOTICA/////./EDUCATIVOS/.	9,946.23
PESA0909095-10-296-326770	KIT DE ROBOTICA/////./EDUCATIVOS/.	9,946.23
PESA0909095-10-296-327026	KIT DE ROBOTICA/////./EDUCATIVOS/.	9,946.23
PESA0909095-10-296-327027	KIT DE ROBOTICA/////./EDUCATIVOS/.	9,946.23
PESA0909095-10-296-327028	KIT DE ROBOTICA/////./EDUCATIVOS/.	9,946.23
PESA0909095-10-296-327029	KIT DE ROBOTICA/////./EDUCATIVOS/.	9,946.23
PESA0909095-10-296-327030	KIT DE ROBOTICA/////./EDUCATIVOS/.	9,946.23
PESA0909095-10-296-326771	KIT DE ROBOTICA/////./EDUCATIVOS/.	9,946.23
PESA0909095-10-296-326772	KIT DE ROBOTICA/////./EDUCATIVOS/.	9,946.23
PESA0909095-10-296-326773	KIT DE ROBOTICA/////./EDUCATIVOS/.	9,946.23
PESA0909095-10-296-326774	KIT DE ROBOTICA/////./EDUCATIVOS/.	9,946.23
PESA0909095-10-296-326775	KIT DE ROBOTICA/////./EDUCATIVOS/.	9,946.23
PESA0909095-10-296-326776	KIT DE ROBOTICA/////./EDUCATIVOS/.	9,946.23
PESA0909095-10-296-326777	KIT DE ROBOTICA/////./EDUCATIVOS/.	9,946.23
PESA0909095-10-296-326778	KIT DE ROBOTICA/////./EDUCATIVOS/.	9,946.23
PESA0909095-10-296-326779	KIT DE ROBOTICA/////./EDUCATIVOS/.	9,946.23
PESA0909095-10-296-326780	KIT DE ROBOTICA/////./EDUCATIVOS/.	9,946.23
PESA0909095-10-296-326781	KIT DE ROBOTICA/////./EDUCATIVOS/.	9,946.23
PESA0909095-10-296-326782	KIT DE ROBOTICA/////./EDUCATIVOS/.	9,946.23
PESA0909095-10-296-326783	KIT DE ROBOTICA/////./EDUCATIVOS/.	9,946.23
PESA0909095-10-296-326784	KIT DE ROBOTICA/////./EDUCATIVOS/.	9,946.23
PESA0909095-10-296-326785	KIT DE ROBOTICA/////./EDUCATIVOS/.	9,946.23
PESA0909095-10-296-326786	KIT DE ROBOTICA/////./EDUCATIVOS/.	9,946.23
PESA0909095-10-296-326787	KIT DE ROBOTICA/////./EDUCATIVOS/.	9,946.23
PESA0909095-10-296-326788	KIT DE ROBOTICA/////./EDUCATIVOS/.	9,946.23
PESA0909095-10-296-326789	KIT DE ROBOTICA/////./EDUCATIVOS/.	9,946.23
PESA0909095-10-296-326790	KIT DE ROBOTICA/////./EDUCATIVOS/.	9,946.23
PESA0909095-10-296-327031	KIT DE ROBOTICA/////./EDUCATIVOS/.	9,946.23
PESA0909095-10-296-327032	KIT DE ROBOTICA/////./EDUCATIVOS/.	9,946.23
PESA0909095-10-296-327033	KIT DE ROBOTICA/////./EDUCATIVOS/.	9,946.23
PESA0909095-10-296-327034	KIT DE ROBOTICA/////./EDUCATIVOS/.	9,946.23
PESA0909095-10-296-327035	KIT DE ROBOTICA/////./EDUCATIVOS/.	9,946.23
PESA0909095-10-296-326791	KIT DE ROBOTICA/////./EDUCATIVOS/.	9,946.23
PESA0909095-10-296-326792	KIT DE ROBOTICA/////./EDUCATIVOS/.	9,946.23
PESA0909095-10-296-326793	KIT DE ROBOTICA/////./EDUCATIVOS/.	9,946.23
PESA0909095-10-296-326794	KIT DE ROBOTICA/////./EDUCATIVOS/.	9,946.23
PESA0909095-10-296-326795	KIT DE ROBOTICA/////./EDUCATIVOS/.	9,946.23
PESA0909095-10-296-327036	KIT DE ROBOTICA/////./EDUCATIVOS/.	9,946.23
PESA0909095-10-296-327037	KIT DE ROBOTICA/////./EDUCATIVOS/.	9,946.23
PESA0909095-10-296-327038	KIT DE ROBOTICA/////./EDUCATIVOS/.	9,946.23
PESA0909095-10-296-327039	KIT DE ROBOTICA/////./EDUCATIVOS/.	9,946.23
PESA0909095-10-296-327040	KIT DE ROBOTICA/////./EDUCATIVOS/.	9,946.23
PESA0909095-10-296-326796	KIT DE ROBOTICA/////./EDUCATIVOS/.	9,946.23
PESA0909095-10-296-326797	KIT DE ROBOTICA/////./EDUCATIVOS/.	9,946.23
PESA0909095-10-296-326798	KIT DE ROBOTICA/////./EDUCATIVOS/.	9,946.23
PESA0909095-10-296-326799	KIT DE ROBOTICA/////./EDUCATIVOS/.	9,946.23
PESA0909095-10-296-326800	KIT DE ROBOTICA/////./EDUCATIVOS/.	9,946.23
PESA0909095-10-296-327041	KIT DE ROBOTICA/////./EDUCATIVOS/.	9,946.23
PESA0909095-10-296-327042	KIT DE ROBOTICA/////./EDUCATIVOS/.	9,946.23
PESA0909095-10-296-327043	KIT DE ROBOTICA/////./EDUCATIVOS/.	9,946.23
PESA0909095-10-296-327044	KIT DE ROBOTICA/////./EDUCATIVOS/.	9,946.23
PESA0909095-10-296-327045	KIT DE ROBOTICA/////./EDUCATIVOS/.	9,946.23
PESA0909095-10-296-326801	KIT DE ROBOTICA/////./EDUCATIVOS/.	9,946.23
PESA0909095-10-296-326802	KIT DE ROBOTICA/////./EDUCATIVOS/.	9,946.23
PESA0909095-10-296-326803	KIT DE ROBOTICA/////./EDUCATIVOS/.	9,946.23
PESA0909095-10-296-326804	KIT DE ROBOTICA/////./EDUCATIVOS/.	9,946.23
PESA0909095-10-296-326805	KIT DE ROBOTICA/////./EDUCATIVOS/.	9,946.23
PESA0909095-10-296-326806	KIT DE ROBOTICA/////./EDUCATIVOS/.	9,946.23
PESA0909095-10-296-326807	KIT DE ROBOTICA/////./EDUCATIVOS/.	9,946.23
PESA0909095-10-296-326808	KIT DE ROBOTICA/////./EDUCATIVOS/.	9,946.23
PESA0909095-10-296-326809	KIT DE ROBOTICA/////./EDUCATIVOS/.	9,946.23
PESA0909095-10-296-326811	KIT DE ROBOTICA/////./EDUCATIVOS/.	9,946.23
PESA0909095-10-296-327046	KIT DE ROBOTICA/////./EDUCATIVOS/.	9,946.23
PESA0909095-10-296-327047	KIT DE ROBOTICA/////./EDUCATIVOS/.	9,946.23
PESA0909095-10-296-327048	KIT DE ROBOTICA/////./MBOT/90053180122002526	9,946.23
PESA0909095-10-296-327049	KIT DE ROBOTICA/////./MBOT/90053180122002522	9,946.23
PESA0909095-10-296-327050	KIT DE ROBOTICA/////./MBOT/90053180122002525	9,946.23
PESA0909095-10-296-326813	KIT DE ROBOTICA/////./EDUCATIVOS/.	9,946.23

Código	Descripción del Bien Mueble	Valor en libros
PESA0909095-10-296-326814	KIT DE ROBOTICA/////./EDUCATIVOS/.	9,946.23
PESA0909095-10-296-326815	KIT DE ROBOTICA/////./EDUCATIVOS/.	9,946.23
PESA0909095-10-296-326816	KIT DE ROBOTICA/////./EDUCATIVOS/.	9,946.23
PESA0909095-10-296-326817	KIT DE ROBOTICA/////./EDUCATIVOS/.	9,946.23
PESA0909095-10-296-327053	KIT DE ROBOTICA/////./MAKEBLOCK NEURON/P1030001180810011811	9,946.23
PESA0909095-10-296-327054	KIT DE ROBOTICA/////./MAKEBLOCK NEURON/P1030001180810011812	9,946.23
PESA0909095-10-296-327055	KIT DE ROBOTICA/////./MAKEBLOCK NEURON/P1030001180810011813	9,946.23
PESA0909095-10-296-327056	KIT DE ROBOTICA/////./MAKEBLOCK NEURON/P1030001180906000034	9,946.23
PESA0909095-10-296-327057	KIT DE ROBOTICA/////./MAKEBLOCK NEURON/P1030001180906000035	9,946.23
PESA0909095-10-296-326818	KIT DE ROBOTICA/////./EDUCATIVOS/.	9,946.23
PESA0909095-10-296-326819	KIT DE ROBOTICA/////./EDUCATIVOS/.	9,946.23
PESA0909095-10-296-326820	KIT DE ROBOTICA/////./EDUCATIVOS/.	9,946.23
PESA0909095-10-296-326821	KIT DE ROBOTICA/////./EDUCATIVOS/.	9,946.23
PESA0909095-10-296-326822	KIT DE ROBOTICA/////./EDUCATIVOS/.	9,946.23
PESA0909095-10-296-326823	KIT DE ROBOTICA/////./EDUCATIVOS/.	9,946.23
PESA0909095-10-296-326824	KIT DE ROBOTICA/////./EDUCATIVOS/.	9,946.23
PESA0909095-10-296-326825	KIT DE ROBOTICA/////./EDUCATIVOS/.	9,946.23
PESA0909095-10-296-326826	KIT DE ROBOTICA/////./EDUCATIVOS/.	9,946.23
PESA0909095-10-296-326827	KIT DE ROBOTICA/////./EDUCATIVOS/.	9,946.23
PESA0909095-10-296-326828	KIT DE ROBOTICA/////./EDUCATIVOS/.	9,946.23
PESA0909095-10-296-326829	KIT DE ROBOTICA/////./EDUCATIVOS/.	9,946.23
PESA0909095-10-296-326830	KIT DE ROBOTICA/////./EDUCATIVOS/.	9,946.23
PESA0909095-10-296-326831	KIT DE ROBOTICA/////./EDUCATIVOS/.	9,946.23
PESA0909095-10-296-326832	KIT DE ROBOTICA/////./EDUCATIVOS/.	9,946.23
PESA0909095-10-296-327058	KIT DE ROBOTICA/////./MAKEBLOCK NEURON/P1030001180906000036	9,946.23
PESA0909095-10-296-327059	KIT DE ROBOTICA/////./MAKEBLOCK NEURON/P1030001180906000037	9,946.23
PESA0909095-10-296-327060	KIT DE ROBOTICA/////./MAKEBLOCK NEURON/P1030001180906000038	9,946.23
PESA0909095-10-296-327061	KIT DE ROBOTICA/////./MAKEBLOCK NEURON/P1030001180810011748	9,946.23
PESA0909095-10-296-327062	KIT DE ROBOTICA/////./MAKEBLOCK NEURON/P1030001180810011747	9,946.23
PESA0909095-10-296-326833	KIT DE ROBOTICA/////./EDUCATIVOS/.	9,946.23
PESA0909095-10-296-326834	KIT DE ROBOTICA/////./EDUCATIVOS/.	9,946.23
PESA0909095-10-296-326835	KIT DE ROBOTICA/////./EDUCATIVOS/.	9,946.23
PESA0909095-10-296-326836	KIT DE ROBOTICA/////./EDUCATIVOS/.	9,946.23
PESA0909095-10-296-326837	KIT DE ROBOTICA/////./EDUCATIVOS/.	9,946.23
PESA0909095-10-296-327063	KIT DE ROBOTICA/////./MAKEBLOCK NEURON/P1030001180810011746	9,946.23
PESA0909095-10-296-327064	KIT DE ROBOTICA/////./MAKEBLOCK NEURON/P1030001180810011745	9,946.23
PESA0909095-10-296-327065	KIT DE ROBOTICA/////./MAKEBLOCK NEURON/P1030001180810011744	9,946.23
PESA0909095-10-296-327066	KIT DE ROBOTICA/////./MAKEBLOCK NEURON/P1030001180906000222	9,946.23
PESA0909095-10-296-327067	KIT DE ROBOTICA/////./MAKEBLOCK NEURON/P1030001180906000221	9,946.23
PESA0909095-10-296-326838	KIT DE ROBOTICA/////./EDUCATIVOS/.	9,946.23
PESA0909095-10-296-326839	KIT DE ROBOTICA/////./EDUCATIVOS/.	9,946.23
PESA0909095-10-296-326840	KIT DE ROBOTICA/////./EDUCATIVOS/.	9,946.23
PESA0909095-10-296-326841	KIT DE ROBOTICA/////./EDUCATIVOS/.	9,946.23
PESA0909095-10-296-326842	KIT DE ROBOTICA/////./EDUCATIVOS/.	9,946.23
PESA0909095-10-296-327068	KIT DE ROBOTICA/////./MAKEBLOCK NEURON/P1030001180906000220	9,946.23
PESA0909095-10-296-327069	KIT DE ROBOTICA/////./MAKEBLOCK NAURON/P1030001180906000219	9,946.23
PESA0909095-10-296-327070	KIT DE ROBOTICA/////./MAKEBLOCK NEURON/P1030001180906000218	9,946.23
PESA0909095-10-296-327071	KIT DE ROBOTICA/////./MBOT/90053180122004584	9,946.23
PESA0909095-10-296-327072	KIT DE ROBOTICA/////./MBOT/90053180122000166	9,946.23
PESA0909095-10-296-326843	KIT DE ROBOTICA/////./EDUCATIVOS/.	9,946.23
PESA0909095-10-296-326844	KIT DE ROBOTICA/////./EDUCATIVOS/.	9,946.23
PESA0909095-10-296-326845	KIT DE ROBOTICA/////./EDUCATIVOS/.	9,946.23
PESA0909095-10-296-326846	KIT DE ROBOTICA/////./EDUCATIVOS/.	9,946.23
PESA0909095-10-296-326847	KIT DE ROBOTICA/////./EDUCATIVOS/.	9,946.23
PESA0909095-10-296-326848	KIT DE ROBOTICA/////./EDUCATIVOS/.	9,946.23
PESA0909095-10-296-326849	KIT DE ROBOTICA/////./EDUCATIVOS/.	9,946.23
PESA0909095-10-296-326850	KIT DE ROBOTICA/////./EDUCATIVOS/.	9,946.23
PESA0909095-10-296-326851	KIT DE ROBOTICA/////./EDUCATIVOS/.	9,946.23
PESA0909095-10-296-326852	KIT DE ROBOTICA/////./EDUCATIVOS/.	9,946.23
PESA0909095-10-296-327073	KIT DE ROBOTICA/////./MBOT/9005318012200162	9,946.23
PESA0909095-10-296-327074	KIT DE ROBOTICA/////./MBOT/9005318012200163	9,946.23
PESA0909095-10-296-327075	KIT DE ROBOTICA/////./MBOT/9005318012200161	9,946.23
PESA0909095-10-296-327076	KIT DE ROBOTICA/////./MAKEBLOCK/90053180122002333	9,946.23
PESA0909095-10-296-327077	KIT DE ROBOTICA/////./MAKEBLOCK/90053180122002336	9,946.23
PESA0909095-10-296-326853	KIT DE ROBOTICA/////./EDUCATIVOS/.	9,946.23
PESA0909095-10-296-326854	KIT DE ROBOTICA/////./EDUCATIVOS/.	9,946.23
PESA0909095-10-296-326855	KIT DE ROBOTICA/////./EDUCATIVOS/.	9,946.23
PESA0909095-10-296-326856	KIT DE ROBOTICA/////./EDUCATIVOS/.	9,946.23
PESA0909095-10-296-326857	KIT DE ROBOTICA/////./EDUCATIVOS/.	9,946.23
PESA0909095-10-296-327078	KIT DE ROBOTICA/////./MAKEBLOCK/90053180122002339	9,946.23
PESA0909095-10-296-327079	KIT DE ROBOTICA/////./MAKEBLOCK/90053180122002335	9,946.23
PESA0909095-10-296-327080	KIT DE ROBOTICA/////./MAKEBLOCK/90053180122002337	9,946.23
PESA0909095-10-296-327081	KIT DE ROBOTICA/////./EDUCATIVOS/9005318022002308	9,946.23

Código	Descripción del Bien Mueble	Valor en libros
PESA0909095-10-296-327082	KIT DE ROBOTICA/////./EDUCATIVOS/90053180122002310	9,946.23
PESA0909095-10-296-326858	KIT DE ROBOTICA/////./EDUCATIVOS/.	9,946.23
PESA0909095-10-296-326859	KIT DE ROBOTICA/////./EDUCATIVOS/.	9,946.23
PESA0909095-10-296-326860	KIT DE ROBOTICA/////./EDUCATIVOS/.	9,946.23
PESA0909095-10-296-326861	KIT DE ROBOTICA/////./EDUCATIVOS/.	9,946.23
PESA0909095-10-296-326862	KIT DE ROBOTICA/////./EDUCATIVOS/.	9,946.23
PESA0909095-10-296-326863	KIT DE ROBOTICA/////./EDUCATIVOS/.	9,946.23
PESA0909095-10-296-326864	KIT DE ROBOTICA/////./EDUCATIVOS/.	9,946.23
PESA0909095-10-296-326865	KIT DE ROBOTICA/////./EDUCATIVOS/.	9,946.23
PESA0909095-10-296-326866	KIT DE ROBOTICA/////./EDUCATIVOS/.	9,946.23
PESA0909095-10-296-326867	KIT DE ROBOTICA/////./EDUCATIVOS/.	9,946.23
PESA0909095-10-296-326868	KIT DE ROBOTICA/////./EDUCATIVOS/.	9,946.23
PESA0909095-10-296-326869	KIT DE ROBOTICA/////./EDUCATIVOS/.	9,946.23
PESA0909095-10-296-326870	KIT DE ROBOTICA/////./EDUCATIVOS/.	9,946.23
PESA0909095-10-296-326871	KIT DE ROBOTICA/////./EDUCATIVOS/.	9,946.23
PESA0909095-10-296-326872	KIT DE ROBOTICA/////./EDUCATIVOS/.	9,946.23
PESA0909095-10-296-327083	KIT DE ROBOTICA/////./EDUCATIVOS/9005318012200802	9,946.23
PESA0909095-10-296-327084	KIT DE ROBOTICA/////./EDUCATIVOS/9005318012200806	9,946.23
PESA0909095-10-296-327085	KIT DE ROBOTICA/////./EDUCATIVOS/9005318012200798	9,946.23
PESA0909095-10-296-327086	KIT DE ROBOTICA/////./EDUCATIVOS/9005318012200805	9,946.23
PESA0909095-10-296-327087	KIT DE ROBOTICA/////./EDUCATIVOS/9005318012200807	9,946.23
PESA0909095-10-296-327088	KIT DE ROBOTICA/////./EDUCATIVOS/9005318012200808	9,946.23
PESA0909095-10-296-327089	KIT DE ROBOTICA/////./EDUCATIVOS/9005318012200804	9,946.23
PESA0909095-10-296-327090	KIT DE ROBOTICA/////./EDUCATIVOS/9005318012200803	9,946.23
PESA0909095-10-296-327091	KIT DE ROBOTICA/////./EDUCATIVOS/90053180122000715	9,946.23
PESA0909095-10-296-327092	KIT DE ROBOTICA/////./EDUCATIVOS/90053180122000721	9,946.23
PESA0909095-10-296-327093	KIT DE ROBOTICA/////./EDUCATIVOS/90053180122000722	9,946.23
PESA0909095-10-296-327094	KIT DE ROBOTICA/////./EDUCATIVOS/90053180122000724	9,946.23
PESA0909095-10-296-327095	KIT DE ROBOTICA/////./EDUCATIVOS/90053171115000460	9,946.23
PESA0909095-10-296-327096	KIT DE ROBOTICA/////./EDUCATIVOS/90053171115000469	9,946.23
PESA0909095-10-296-327097	KIT DE ROBOTICA/////./EDUCATIVOS/90053170523001027	9,946.23
PESA0909095-10-296-327098	KIT DE ROBOTICA/////./MAKEBLOCK/90053180122003757	9,946.23
PESA0909095-10-296-327099	KIT DE ROBOTICA/////./MAKEBLOCK/90053180122003758	9,946.23
PESA0909095-10-296-327100	KIT DE ROBOTICA/////./MAKEBLOCK/90053180122003761	9,946.23
PESA0909095-10-296-327101	KIT DE ROBOTICA/////./EDUCATIVOS/90053180122003762	9,946.23
PESA0909095-10-296-327102	KIT DE ROBOTICA/////./MAKEBLOCK/90053180122003254	9,946.23
PESA0909095-10-296-327103	KIT DE ROBOTICA/////././.	9,946.23
PESA0909095-10-296-327104	KIT DE ROBOTICA/////././.	9,946.23
PESA0909095-10-296-327105	KIT DE ROBOTICA/////././.	9,946.23
PESA0909095-10-296-327106	KIT DE ROBOTICA/////././.	9,946.23
PESA0909095-10-296-327107	KIT DE ROBOTICA/////././.	9,946.23
PESA0909095-10-296-327108	KIT DE ROBOTICA/////./EDUCATIVOS/.	9,946.23
PESA0909095-10-296-327109	KIT DE ROBOTICA/////./EDUCATIVOS/.	9,946.23
PESA0909095-10-296-327110	KIT DE ROBOTICA/////./EDUCATIVOS/.	9,946.23
PESA0909095-10-296-327111	KIT DE ROBOTICA/////./EDUCATIVOS/.	9,946.23
PESA0909095-10-296-327112	KIT DE ROBOTICA/////./EDUCATIVOS/.	9,946.23
PESA0909095-10-296-327113	KIT DE ROBOTICA/////./EDUCATIVOS/.	9,946.23
PESA0909095-10-296-327114	KIT DE ROBOTICA/////./EDUCATIVOS/.	9,946.23
PESA0909095-10-296-327115	KIT DE ROBOTICA/////./EDUCATIVOS/.	9,946.23
PESA0909095-10-296-327116	KIT DE ROBOTICA/////./EDUCATIVOS/.	9,946.23
PESA0909095-10-296-327117	KIT DE ROBOTICA/////./EDUCATIVOS/.	9,946.23
PESA0909095-10-296-327118	KIT DE ROBOTICA/////./EDUCATIVOS/.	9,946.23
PESA0909095-10-296-327119	KIT DE ROBOTICA/////./EDUCATIVOS/.	9,946.23
PESA0909095-10-296-327120	KIT DE ROBOTICA/////./EDUCATIVOS/.	9,946.23
PESA0909095-10-296-327121	KIT DE ROBOTICA/////./EDUCATIVOS/.	9,946.23
PESA0909095-10-296-327122	KIT DE ROBOTICA/////./EDUCATIVOS/.	9,946.23
PESA0909095-10-296-327123	KIT DE ROBOTICA/////./EDUCATIVOS/.	9,946.23
PESA0909095-10-296-327124	KIT DE ROBOTICA/////./EDUCATIVOS/.	9,946.23
PESA0909095-10-296-327125	KIT DE ROBOTICA/////./EDUCATIVOS/.	9,946.23
PESA0909095-10-296-327126	KIT DE ROBOTICA/////./EDUCATIVOS/.	9,946.23
PESA0909095-10-296-327127	KIT DE ROBOTICA/////./EDUCATIVOS/.	9,946.23
PESA0909095-10-296-327128	KIT DE ROBOTICA/////./EDUCATIVOS/.	9,946.23
PESA0909095-10-296-327129	KIT DE ROBOTICA/////./EDUCATIVOS/.	9,946.23
PESA0909095-10-296-327130	KIT DE ROBOTICA/////./EDUCATIVOS/.	9,946.23
PESA0909095-10-296-327131	KIT DE ROBOTICA/////./EDUCATIVOS/.	9,946.23
PESA0909095-10-296-327132	KIT DE ROBOTICA/////./EDUCATIVOS/.	9,946.23
PESA0909095-10-296-327133	KIT DE ROBOTICA/////./EDUCATIVOS/.	9,946.23
PESA0909095-10-296-327134	KIT DE ROBOTICA/////./EDUCATIVOS/.	9,946.23
PESA0909095-10-296-327135	KIT DE ROBOTICA/////./EDUCATIVOS/.	9,946.23
PESA0909095-10-296-327136	KIT DE ROBOTICA/////./EDUCATIVOS/.	9,946.23
PESA0909095-10-296-327137	KIT DE ROBOTICA/////./EDUCATIVOS/.	9,946.23
PESA0909095-10-296-327138	KIT DE ROBOTICA/////./EDUCATIVOS/.	9,946.23
PESA0909095-10-296-327139	KIT DE ROBOTICA/////./EDUCATIVOS/.	9,946.23

Código	Descripción del Bien Mueble	Valor en libros
PESA0909095-10-296-327140	KIT DE ROBOTICA/////./EDUCATIVOS/.	9,946.23
PESA0909095-10-296-327141	KIT DE ROBOTICA/////./EDUCATIVOS/.	9,946.23
PESA0909095-10-296-327142	KIT DE ROBOTICA/////./EDUCATIVOS/.	9,946.23
PESA0909095-10-296-327143	KIT DE ROBOTICA/////./EDUCATIVOS/.	9,946.23
PESA0909095-10-296-327144	KIT DE ROBOTICA/////./EDUCATIVOS/.	9,946.23
PESA0909095-10-296-327145	KIT DE ROBOTICA/////./EDUCATIVOS/.	9,946.23
PESA0909095-10-296-327146	KIT DE ROBOTICA/////./EDUCATIVOS/.	9,946.23
PESA0909095-10-296-327147	KIT DE ROBOTICA/////./EDUCATIVOS/.	9,946.23
PESA0909095-10-296-327148	KIT DE ROBOTICA/////./EDUCATIVOS/.	9,946.23
PESA0909095-10-296-327149	KIT DE ROBOTICA/////./EDUCATIVOS/.	9,946.23
PESA0909095-10-296-327150	KIT DE ROBOTICA/////./EDUCATIVOS/.	9,946.23
PESA0909095-10-296-327151	KIT DE ROBOTICA/////./EDUCATIVOS/.	9,946.23
PESA0909095-10-296-327152	KIT DE ROBOTICA/////./EDUCATIVOS/.	9,946.23
PESA0909095-10-296-327153	KIT DE ROBOTICA/////./EDUCATIVOS/.	9,946.23
PESA0909095-10-296-327154	KIT DE ROBOTICA/////./EDUCATIVOS/.	9,946.23
PESA0909095-10-296-327155	KIT DE ROBOTICA/////./EDUCATIVOS/.	9,946.23
PESA0909095-10-296-327156	KIT DE ROBOTICA/////./EDUCATIVOS/.	9,946.23
PESA0909095-10-296-327157	KIT DE ROBOTICA/////./EDUCATIVOS/.	9,946.23
PESA0909095-10-296-327158	KIT DE ROBOTICA/////./EDUCATIVOS/.	9,946.23
PESA0909095-10-296-327159	KIT DE ROBOTICA/////./EDUCATIVOS/.	9,946.23
PESA0909095-10-296-327160	KIT DE ROBOTICA/////./EDUCATIVOS/.	9,946.23
PESA0909095-10-296-327161	KIT DE ROBOTICA/////./EDUCATIVOS/.	9,946.23
PESA0909095-10-296-327162	KIT DE ROBOTICA/////./EDUCATIVOS/.	9,946.23
PESA0909095-10-296-327163	KIT DE ROBOTICA/////./EDUCATIVOS/.	9,946.23
PESA0909095-10-296-327164	KIT DE ROBOTICA/////./EDUCATIVOS/.	9,946.23
PESA0909095-10-296-327165	KIT DE ROBOTICA/////./EDUCATIVOS/.	9,946.23
PESA0909095-10-296-327166	KIT DE ROBOTICA/////./EDUCATIVOS/.	9,946.23
PESA0909095-10-296-327167	KIT DE ROBOTICA/////./EDUCATIVOS/.	9,946.23
PESA0909095-10-296-327168	KIT DE ROBOTICA/////./EDUCATIVOS/.	9,946.23
PESA0909095-10-296-327169	KIT DE ROBOTICA/////./EDUCATIVOS/.	9,946.23
PESA0909095-10-296-327170	KIT DE ROBOTICA/////./EDUCATIVOS/.	9,946.23
PESA0909095-10-296-327171	KIT DE ROBOTICA/////./EDUCATIVOS/.	9,946.23
PESA0909095-10-296-327172	KIT DE ROBOTICA/////./EDUCATIVOS/.	9,946.23
PESA0909095-10-296-327173	KIT DE ROBOTICA/////./EDUCATIVOS/.	9,946.23
PESA0909095-10-296-327174	KIT DE ROBOTICA/////./EDUCATIVOS/.	9,946.23
PESA0909095-10-296-327175	KIT DE ROBOTICA/////./EDUCATIVOS/.	9,946.23
PESA0909095-10-296-327176	KIT DE ROBOTICA/////./EDUCATIVOS/.	9,946.23
PESA0909095-10-296-327177	KIT DE ROBOTICA/////./EDUCATIVOS/.	9,946.23
PESA0909095-10-296-327178	KIT DE ROBOTICA/////./EDUCATIVOS/.	9,946.23
PESA0909095-10-296-327179	KIT DE ROBOTICA/////./EDUCATIVOS/.	9,946.23
PESA0909095-10-296-327180	KIT DE ROBOTICA/////./EDUCATIVOS/.	9,946.23
PESA0909095-10-296-327181	KIT DE ROBOTICA/////./EDUCATIVOS/.	9,946.23
PESA0909095-10-296-327182	KIT DE ROBOTICA/////./EDUCATIVOS/.	9,946.23
PESA0909095-10-296-327183	KIT DE ROBOTICA/////./EDUCATIVOS/.	9,946.23
PESA0909095-10-296-327184	KIT DE ROBOTICA/////./EDUCATIVOS/.	9,946.23
PESA0909095-10-296-327185	KIT DE ROBOTICA/////./EDUCATIVOS/.	9,946.23
PESA0909095-10-296-327186	KIT DE ROBOTICA/////./EDUCATIVOS/.	9,946.23
PESA0909095-10-296-327187	KIT DE ROBOTICA/////./EDUCATIVOS/.	9,946.23
PESA0909095-10-296-327188	KIT DE ROBOTICA/////./EDUCATIVOS/.	9,946.23
PESA0909095-10-296-327189	KIT DE ROBOTICA/////./EDUCATIVOS/.	9,946.23
PESA0909095-10-296-327190	KIT DE ROBOTICA/////./EDUCATIVOS/.	9,946.23
PESA0909095-10-296-327191	KIT DE ROBOTICA/////./EDUCATIVOS/.	9,946.23
PESA0909095-10-296-327192	KIT DE ROBOTICA/////./EDUCATIVOS/.	9,946.23
PESA0909095-10-296-327193	KIT DE ROBOTICA/////./EDUCATIVOS/.	9,946.23
PESA0909095-10-296-327194	KIT DE ROBOTICA/////./EDUCATIVOS/.	9,946.23
PESA0909095-10-296-327195	KIT DE ROBOTICA/////./EDUCATIVOS/.	9,946.23
PESA0909095-10-296-327196	KIT DE ROBOTICA/////./EDUCATIVOS/.	9,946.23
PESA0909095-10-296-327197	KIT DE ROBOTICA/////./EDUCATIVOS/.	9,946.23
PESA0909095-10-296-327198	KIT DE ROBOTICA/////./EDUCATIVOS/.	9,946.23
PESA0909095-10-296-327199	KIT DE ROBOTICA/////./EDUCATIVOS/.	9,946.23
PESA0909095-10-296-327200	KIT DE ROBOTICA/////./EDUCATIVOS/.	9,946.23
PESA0909095-10-296-327201	KIT DE ROBOTICA/////./EDUCATIVOS/.	9,946.23
PESA0909095-10-296-327202	KIT DE ROBOTICA/////./EDUCATIVOS/.	9,946.23
PESA0909095-10-296-327203	KIT DE ROBOTICA/////./EDUCATIVOS/.	9,946.23
PESA0909095-10-296-327204	KIT DE ROBOTICA/////./EDUCATIVOS/.	9,946.23
PESA0909095-10-296-327205	KIT DE ROBOTICA/////./EDUCATIVOS/.	9,946.23
PESA0909095-10-296-327206	KIT DE ROBOTICA/////./EDUCATIVOS/.	9,946.23
PESA0909095-10-296-327207	KIT DE ROBOTICA/////./EDUCATIVOS/.	9,946.23
PESA0909095-10-296-327208	KIT DE ROBOTICA/////./EDUCATIVOS/.	9,946.23
PESA0909095-10-296-327209	KIT DE ROBOTICA/////./EDUCATIVOS/.	9,946.23
PESA0909095-10-296-327210	KIT DE ROBOTICA/////./EDUCATIVOS/.	9,946.23
PESA0909095-10-296-327211	KIT DE ROBOTICA/////./EDUCATIVOS/.	9,946.23
PESA0909095-10-296-327212	KIT DE ROBOTICA/////./EDUCATIVOS/.	9,946.23

Código	Descripción del Bien Mueble	Valor en libros
PESA0909095-10-296-327213	KIT DE ROBOTICA/////./EDUCATIVOS/.	9,946.23
PESA0909095-10-296-327214	KIT DE ROBOTICA/////./EDUCATIVOS/.	9,946.23
PESA0909095-10-296-327215	KIT DE ROBOTICA/////./EDUCATIVOS/.	9,946.23
PESA0909095-10-296-327216	KIT DE ROBOTICA/////./EDUCATIVOS/.	9,946.23
PESA0909095-10-296-327217	KIT DE ROBOTICA/////./EDUCATIVOS/.	9,946.23
PESA0909095-10-296-327218	KIT DE ROBOTICA/////./EDUCATIVOS/.	9,946.23
PESA0909095-10-296-327219	KIT DE ROBOTICA/////./EDUCATIVOS/.	9,946.23
PESA0909095-10-296-327220	KIT DE ROBOTICA/////./EDUCATIVOS/.	9,946.23
PESA0909095-10-296-327221	KIT DE ROBOTICA/////./EDUCATIVOS/.	9,946.23
PESA0909095-10-296-327222	KIT DE ROBOTICA/////./EDUCATIVOS/.	9,946.23
PESA0909095-10-296-327223	KIT DE ROBOTICA/////./EDUCATIVOS/.	9,946.23
PESA0909095-10-296-327224	KIT DE ROBOTICA/////./EDUCATIVOS/.	9,946.23
PESA0909095-10-296-327225	KIT DE ROBOTICA/////./EDUCATIVOS/.	9,946.23
PESA0909095-10-296-327226	KIT DE ROBOTICA/////./EDUCATIVOS/.	9,946.23
PESA0909095-10-296-327227	KIT DE ROBOTICA/////./EDUCATIVOS/.	9,946.23
PESA0909095-10-296-327228	KIT DE ROBOTICA/////./EDUCATIVOS/.	9,946.23
PESA0909095-10-296-327229	KIT DE ROBOTICA/////./EDUCATIVOS/.	9,946.23
PESA0909095-10-296-327230	KIT DE ROBOTICA/////./EDUCATIVOS/.	9,946.23
PESA0909095-10-296-327231	KIT DE ROBOTICA/////./EDUCATIVOS/.	9,946.23
PESA0909095-10-296-327232	KIT DE ROBOTICA/////./EDUCATIVOS/.	9,946.23
PESA0909095-10-296-327233	KIT DE ROBOTICA/////./EDUCATIVOS/.	9,946.23
PESA0909095-10-296-327234	KIT DE ROBOTICA/////./EDUCATIVOS/.	9,946.23
PESA0909095-10-296-327235	KIT DE ROBOTICA/////./EDUCATIVOS/.	9,946.23
PESA0909095-10-296-327236	KIT DE ROBOTICA/////./EDUCATIVOS/.	9,946.23
PESA0909095-10-296-327237	KIT DE ROBOTICA/////./EDUCATIVOS/.	9,946.23
PESA0909095-10-296-327238	KIT DE ROBOTICA/////./EDUCATIVOS/.	9,946.23
PESA0909095-10-296-327239	KIT DE ROBOTICA/////./EDUCATIVOS/.	9,946.23
PESA0909095-10-296-327240	KIT DE ROBOTICA/////./EDUCATIVOS/.	9,946.23
PESA0909095-10-296-327241	KIT DE ROBOTICA/////./EDUCATIVOS/.	9,946.23
PESA0909095-10-296-327242	KIT DE ROBOTICA/////./EDUCATIVOS/.	9,946.23
PESA0909095-10-296-327243	KIT DE ROBOTICA/////./EDUCATIVOS/.	9,946.23
PESA0909095-10-296-327244	KIT DE ROBOTICA/////./EDUCATIVOS/.	9,946.23
PESA0909095-10-296-327245	KIT DE ROBOTICA/////./EDUCATIVOS/.	9,946.23
PESA0909095-10-296-327246	KIT DE ROBOTICA/////./EDUCATIVOS/.	9,946.23
PESA0909095-10-296-327247	KIT DE ROBOTICA/////./EDUCATIVOS/.	9,946.23
PESA0909095-10-296-327248	KIT DE ROBOTICA/////./EDUCATIVOS/.	9,946.23
PESA0909095-10-296-327249	KIT DE ROBOTICA/////./EDUCATIVOS/.	9,946.23
PESA0909095-10-296-327250	KIT DE ROBOTICA/////./EDUCATIVOS/.	9,946.23
PESA0909095-10-296-327251	KIT DE ROBOTICA/////./EDUCATIVOS/.	9,946.23
PESA0909095-10-296-327252	KIT DE ROBOTICA/////./EDUCATIVOS/.	9,946.23
PESA0909095-10-296-327253	KIT DE ROBOTICA/////./EDUCATIVOS/.	9,946.23
PESA0909095-10-296-327254	KIT DE ROBOTICA/////./EDUCATIVOS/.	9,946.23
PESA0909095-10-296-327255	KIT DE ROBOTICA/////./EDUCATIVOS/.	9,946.23
PESA0909095-10-296-327256	KIT DE ROBOTICA/////./EDUCATIVOS/.	9,946.23
PESA0909095-10-296-327257	KIT DE ROBOTICA/////./EDUCATIVOS/.	9,946.23
PESA0909095-10-296-327258	KIT DE ROBOTICA/////./EDUCATIVOS/.	9,946.23
PESA0909095-10-296-327259	KIT DE ROBOTICA/////./EDUCATIVOS/.	9,946.23
PESA0909095-10-296-327260	KIT DE ROBOTICA/////./EDUCATIVOS/.	9,946.23
PESA0909095-10-296-327261	KIT DE ROBOTICA/////./EDUCATIVOS/.	9,946.23
PESA0909095-10-296-327262	KIT DE ROBOTICA/////./EDUCATIVOS/.	9,946.23
PESA0909095-10-296-327263	KIT DE ROBOTICA/////./EDUCATIVOS/.	9,946.23
PESA0909095-10-296-327264	KIT DE ROBOTICA/////./EDUCATIVOS/.	9,946.23
PESA0909095-10-296-327265	KIT DE ROBOTICA/////./EDUCATIVOS/.	9,946.23
PESA0909095-10-296-327266	KIT DE ROBOTICA/////./EDUCATIVOS/.	9,946.23
PESA0909095-10-296-327267	KIT DE ROBOTICA/////./EDUCATIVOS/.	9,946.23
PESA0909095-10-296-327268	KIT DE ROBOTICA/////./EDUCATIVOS/.	9,946.23
PESA0909095-10-296-327269	KIT DE ROBOTICA/////./EDUCATIVOS/.	9,946.23
PESA0909095-10-296-327270	KIT DE ROBOTICA/////./EDUCATIVOS/.	9,946.23
PESA0909095-10-296-327271	KIT DE ROBOTICA/////./EDUCATIVOS/.	9,946.23
PESA0909095-10-296-327272	KIT DE ROBOTICA/////./EDUCATIVOS/.	9,946.23
PESA0909095-10-296-327273	KIT DE ROBOTICA/////./EDUCATIVOS/.	9,946.23
PESA0909095-10-296-327274	KIT DE ROBOTICA/////./EDUCATIVOS/.	9,946.23
PESA0909095-10-296-327275	KIT DE ROBOTICA/////./EDUCATIVOS/.	9,946.23
PESA0909095-10-296-327276	KIT DE ROBOTICA/////./EDUCATIVOS/.	9,946.23
PESA0909095-10-296-327277	KIT DE ROBOTICA/////./EDUCATIVOS/.	9,946.23
PESA0909095-10-296-327278	KIT DE ROBOTICA/////./EDUCATIVOS/.	9,946.23
PESA0909095-10-296-327279	KIT DE ROBOTICA/////./EDUCATIVOS/.	9,946.23
PESA0909095-10-296-327280	KIT DE ROBOTICA/////./EDUCATIVOS/.	9,946.23
PESA0909095-10-296-327281	KIT DE ROBOTICA/////./EDUCATIVOS/.	9,946.23
PESA0909095-10-296-327282	KIT DE ROBOTICA/////./EDUCATIVOS/.	9,946.23
PESA0909095-10-296-327283	KIT DE ROBOTICA/////./EDUCATIVOS/.	9,946.23
PESA0909095-10-296-327284	KIT DE ROBOTICA/////./EDUCATIVOS/.	9,946.23
PESA0909095-10-296-327285	KIT DE ROBOTICA/////./EDUCATIVOS/.	9,946.23

Código	Descripción del Bien Mueble	Valor en libros
PESA0909095-10-296-327286	KIT DE ROBOTICA/////./EDUCATIVOS/.	9,946.23
PESA0909095-10-296-327287	KIT DE ROBOTICA/////./EDUCATIVOS/.	9,946.23
PESA0909095-10-296-327288	KIT DE ROBOTICA/////./EDUCATIVOS/.	9,946.23
PESA0909095-10-296-327289	KIT DE ROBOTICA/////./EDUCATIVOS/.	9,946.23
PESA0909095-10-296-327290	KIT DE ROBOTICA/////./EDUCATIVOS/.	9,946.23
PESA0909095-10-296-327291	KIT DE ROBOTICA/////./EDUCATIVOS/.	9,946.23
PESA0909095-10-296-327292	KIT DE ROBOTICA/////./EDUCATIVOS/.	9,946.23
PESA0909095-10-296-327293	KIT DE ROBOTICA/////./EDUCATIVOS/.	9,946.23
PESA0909095-10-296-327294	KIT DE ROBOTICA/////./EDUCATIVOS/.	9,946.23
PESA0909095-10-296-327295	KIT DE ROBOTICA/////./EDUCATIVOS/.	9,946.23
PESA0909095-10-296-327296	KIT DE ROBOTICA/////./EDUCATIVOS/.	9,946.23
PESA0909095-10-296-327297	KIT DE ROBOTICA/////./EDUCATIVOS/.	9,946.23
PESA0909095-10-296-327298	KIT DE ROBOTICA/////./EDUCATIVOS/.	9,946.23
PESA0909095-10-296-327299	KIT DE ROBOTICA/////./EDUCATIVOS/.	9,946.23
PESA0909095-10-296-327300	KIT DE ROBOTICA/////./EDUCATIVOS/.	9,946.23
PESA0909095-10-296-327301	KIT DE ROBOTICA/////./EDUCATIVOS/.	9,946.23
PESA0909095-10-296-327302	KIT DE ROBOTICA/////./EDUCATIVOS/.	9,946.23
PESA0909095-10-296-327303	KIT DE ROBOTICA/////./EDUCATIVOS/.	9,946.23
PESA0909095-10-296-327304	KIT DE ROBOTICA/////./EDUCATIVOS/.	9,946.23
PESA0909095-10-296-327305	KIT DE ROBOTICA/////./EDUCATIVOS/.	9,946.23
PESA0909095-10-296-327306	KIT DE ROBOTICA/////./EDUCATIVOS/.	9,946.23
PESA0909095-10-296-327307	KIT DE ROBOTICA/////./EDUCATIVOS/.	9,946.23
PESA0909095-10-296-327308	KIT DE ROBOTICA/////./EDUCATIVOS/.	9,946.23
PESA0909095-10-296-327309	KIT DE ROBOTICA/////./EDUCATIVOS/.	9,946.23
PESA0909095-10-296-327310	KIT DE ROBOTICA/////./EDUCATIVOS/.	9,946.23
PESA0909095-10-296-327311	KIT DE ROBOTICA/////./EDUCATIVOS/.	9,946.23
PESA0909095-10-296-327312	KIT DE ROBOTICA/////./EDUCATIVOS/.	9,946.23
PESA0909095-10-296-327313	KIT DE ROBOTICA/////./EDUCATIVOS/.	9,946.23
PESA0909095-10-296-327314	KIT DE ROBOTICA/////./EDUCATIVOS/.	9,946.23
PESA0909095-10-296-327315	KIT DE ROBOTICA/////./EDUCATIVOS/.	9,946.23
PESA0909095-10-296-327316	KIT DE ROBOTICA/////./EDUCATIVOS/.	9,946.23
PESA0909095-10-296-327317	KIT DE ROBOTICA/////./EDUCATIVOS/.	9,946.23
PESA0909095-10-296-327318	KIT DE ROBOTICA/////./EDUCATIVOS/.	9,946.23
PESA0909095-10-296-327319	KIT DE ROBOTICA/////./EDUCATIVOS/.	9,946.23
PESA0909095-10-296-327320	KIT DE ROBOTICA/////./EDUCATIVOS/.	9,946.23
PESA0909095-10-296-327321	KIT DE ROBOTICA/////./EDUCATIVOS/.	9,946.23
PESA0909095-10-296-327322	KIT DE ROBOTICA/////./EDUCATIVOS/.	9,946.23
PESA0909095-10-296-327323	KIT DE ROBOTICA/////./EDUCATIVOS/.	9,946.23
PESA0909095-10-296-327324	KIT DE ROBOTICA/////./EDUCATIVOS/.	9,946.23
PESA0909095-10-296-327325	KIT DE ROBOTICA/////./EDUCATIVOS/.	9,946.23
PESA0909095-10-296-327326	KIT DE ROBOTICA/////./EDUCATIVOS/.	9,946.23
PESA0909095-10-296-327327	KIT DE ROBOTICA/////./EDUCATIVOS/.	9,946.23
PESA0909095-10-296-327328	KIT DE ROBOTICA/////./EDUCATIVOS/.	9,946.23
PESA0909095-10-296-327329	KIT DE ROBOTICA/////./EDUCATIVOS/.	9,946.23
PESA0909095-10-296-327330	KIT DE ROBOTICA/////./EDUCATIVOS/.	9,946.23
PESA0909095-10-296-327331	KIT DE ROBOTICA/////./EDUCATIVOS/.	9,946.23
PESA0909095-10-296-327332	KIT DE ROBOTICA/////./EDUCATIVOS/.	9,946.23
PESA0909095-10-296-327333	KIT DE ROBOTICA/////./EDUCATIVOS/.	9,946.23
PESA0909095-10-296-327334	KIT DE ROBOTICA/////./EDUCATIVOS/.	9,946.23
PESA0909095-10-296-327335	KIT DE ROBOTICA/////./EDUCATIVOS/.	9,946.23
PESA0909095-10-296-327336	KIT DE ROBOTICA/////./EDUCATIVOS/.	9,946.23
PESA0909095-10-296-327337	KIT DE ROBOTICA/////./EDUCATIVOS/.	9,946.23
PESA0909095-10-296-327338	KIT DE ROBOTICA/////./EDUCATIVOS/.	9,946.23
PESA0909095-10-296-327339	KIT DE ROBOTICA/////./EDUCATIVOS/.	9,946.23
PESA0909095-10-296-327340	KIT DE ROBOTICA/////./EDUCATIVOS/.	9,946.23
PESA0909095-10-296-327341	KIT DE ROBOTICA/////./EDUCATIVOS/.	9,946.23
PESA0909095-10-296-327342	KIT DE ROBOTICA/////./EDUCATIVOS/.	9,946.23
PESA0909095-10-296-327343	KIT DE ROBOTICA/////./EDUCATIVOS/.	9,946.23
PESA0909095-10-296-327344	KIT DE ROBOTICA/////./EDUCATIVOS/.	9,946.23
PESA0909095-10-296-327345	KIT DE ROBOTICA/////./EDUCATIVOS/.	9,946.23
PESA0909095-10-296-327346	KIT DE ROBOTICA/////./EDUCATIVOS/.	9,946.23
PESA0909095-10-296-327347	KIT DE ROBOTICA/////./EDUCATIVOS/.	9,946.23
PESA0909095-10-296-327348	KIT DE ROBOTICA/////./EDUCATIVOS/.	9,946.23
PESA0909095-10-296-327349	KIT DE ROBOTICA/////./EDUCATIVOS/.	9,946.23
PESA0909095-10-296-327350	KIT DE ROBOTICA/////./EDUCATIVOS/.	9,946.23
PESA0909095-10-296-327351	KIT DE ROBOTICA/////./EDUCATIVOS/.	9,946.23
PESA0909095-10-296-327352	KIT DE ROBOTICA/////./EDUCATIVOS/.	9,946.23
PESA0909095-10-296-327353	KIT DE ROBOTICA/////./EDUCATIVOS/.	9,946.23
PESA0909095-10-296-327354	KIT DE ROBOTICA/////./EDUCATIVOS/.	9,946.23
PESA0909095-10-296-327355	KIT DE ROBOTICA/////./EDUCATIVOS/.	9,946.23
PESA0909095-10-296-327356	KIT DE ROBOTICA/////./EDUCATIVOS/.	9,946.23
PESA0909095-10-296-327357	KIT DE ROBOTICA/////./EDUCATIVOS/.	9,946.23
PESA0909095-10-296-327358	KIT DE ROBOTICA/////./EDUCATIVOS/.	9,946.23

Código	Descripción del Bien Mueble	Valor en libros
PESA0909095-10-296-327359	KIT DE ROBOTICA/////./EDUCATIVOS/.	9,946.23
PESA0909095-10-296-327360	KIT DE ROBOTICA/////./EDUCATIVOS/.	9,946.23
PESA0909095-10-296-327361	KIT DE ROBOTICA/////./EDUCATIVOS/.	9,946.23
PESA0909095-10-296-327362	KIT DE ROBOTICA/////./EDUCATIVOS/.	9,946.23
PESA0909095-10-296-327363	KIT DE ROBOTICA/////./EDUCATIVOS/.	9,946.23
PESA0909095-10-296-327364	KIT DE ROBOTICA/////./EDUCATIVOS/.	9,946.23
PESA0909095-10-296-327365	KIT DE ROBOTICA/////./EDUCATIVOS/.	9,946.23
PESA0909095-10-296-327366	KIT DE ROBOTICA/////./EDUCATIVOS/.	9,946.23
PESA0909095-10-296-327367	KIT DE ROBOTICA/////./EDUCATIVOS/.	9,946.23
PESA0909095-10-296-327368	KIT DE ROBOTICA/////./EDUCATIVOS/.	9,946.23
PESA0909095-10-296-327369	KIT DE ROBOTICA/////./EDUCATIVOS/.	9,946.23
PESA0909095-10-296-327370	KIT DE ROBOTICA/////./EDUCATIVOS/.	9,946.23
PESA0909095-10-296-327371	KIT DE ROBOTICA/////./EDUCATIVOS/.	9,946.23
PESA0909095-10-296-327372	KIT DE ROBOTICA/////./EDUCATIVOS/.	9,946.23
PESA0909095-10-296-327373	KIT DE ROBOTICA/////./EDUCATIVOS/.	9,946.23
PESA0909095-10-296-327374	KIT DE ROBOTICA/////./EDUCATIVOS/.	9,946.23
PESA0909095-10-296-327375	KIT DE ROBOTICA/////./EDUCATIVOS/.	9,946.23
PESA0909095-10-296-327376	KIT DE ROBOTICA/////./EDUCATIVOS/.	9,946.23
PESA0909095-10-296-327377	KIT DE ROBOTICA/////./EDUCATIVOS/.	9,946.23
PESA0909095-10-296-327378	KIT DE ROBOTICA/////./EDUCATIVOS/.	9,946.23
PESA0909095-10-296-327379	KIT DE ROBOTICA/////./EDUCATIVOS/.	9,946.23
PESA0909095-10-296-327380	KIT DE ROBOTICA/////./EDUCATIVOS/.	9,946.23
PESA0909095-10-296-327381	KIT DE ROBOTICA/////./EDUCATIVOS/.	9,946.23
PESA0909095-10-296-327382	KIT DE ROBOTICA/////./EDUCATIVOS/.	9,946.23
PESA0909095-10-296-327383	KIT DE ROBOTICA/////./EDUCATIVOS/.	9,946.23
PESA0909095-10-296-327384	KIT DE ROBOTICA/////./EDUCATIVOS/.	9,946.23
PESA0909095-10-296-327385	KIT DE ROBOTICA/////./EDUCATIVOS/.	9,946.23
PESA0909095-10-296-327386	KIT DE ROBOTICA/////./EDUCATIVOS/.	9,946.23
PESA0909095-10-296-327387	KIT DE ROBOTICA/////./EDUCATIVOS/.	9,946.23
PESA0909095-10-024-326096	LAP TOP/////./LENOVO/-/SPF0KP3XE.	21,574.89
PESA0909095-10-024-326097	LAP TOP/////./LENOVO/-/.SPF0KP4Z2	21,574.89
PESA0909195-16-003-313625	Automovil////Plata/./TOYOTA/PRIUS 2016. PLACA 02N004/JTDKBRFU8G3017901	331,900.00
PESA0909195-16-003-313626	Automovil////Plata/./TOYOTA/PRIUS 2016. PLACA 02N005/JTDKBRFU82G3017912	331,900.00
PESA0909195-16-003-313627	Automovil////Plata/./TOYOTA/PRIUS 2016. PLACA 02N006/JTDKBRFU8G3017865	331,900.00
PESA0909195-16-003-313628	Automovil////Plata/./TOYOTA/PRIUS 2016. PLACA 02N007/JTDKBRFU8G3020412	331,900.00
PESA0909195-16-003-313629	Automovil////Plata/./TOYOTA/PRIUS 2016. PLACA 02N008/JTDKBRFUXG3021433	331,900.00
PESA0909195-16-003-313630	Automovil////Plata/./TOYOTA/PRIUS 2016. PLACA 02N009/JTDKBRFU0G3019898	331,900.00
PESA0909195-16-003-313631	Automovil////Plata/./TOYOTA/PRIUS 2016. PLACA 02N010/JTDKBRFU9G3018930	331,900.00
PESA0909195-16-003-313632	Automovil////Plata/./TOYOTA/PRIUS 2016. PLACA 02N011/JTDKBRFU6G3019419	331,900.00
PESA0909195-16-003-313633	Automovil////Plata/./TOYOTA/PRIUS 2016. PLACA 02N012/JTDKBRFU1G3019733	331,900.00
PESA0909195-16-003-313634	Automovil////Plata/./TOYOTA/PRIUS 2016. PLACA 02N013/JTDKBRFU2G3020163	331,900.00
PESA0909195-16-003-313635	Automovil////Plata/./TOYOTA/PRIUS 2016. PLACA 02N014/JTDKBRFU4G3022786	331,900.00
PESA0909095-10-296-327388	KIT DE ROBOTICA/////./EDUCATIVOS/.	9,946.23
PESA0909095-10-296-327389	KIT DE ROBOTICA/////./EDUCATIVOS/.	9,946.23
PESA0909095-10-296-327390	KIT DE ROBOTICA/////./EDUCATIVOS/.	9,946.23
PESA0909095-10-296-327391	KIT DE ROBOTICA/////./EDUCATIVOS/.	9,946.23
PESA0909095-10-296-327392	KIT DE ROBOTICA/////./EDUCATIVOS/.	9,946.23
PESA0909401-07-014-323586	Batidora/////./TORREY/BLAZER/1410101367/	9,100.00
PESA0909095-10-285-326166	PIZARRON INTERACTIVO/////./../G032HW12S0093.	15,824.78
PESA0909095-10-285-326167	PIZARRON INTERACTIVO/////./../G032HW12S0097.	15,824.78
PESA0909095-10-285-326168	PIZARRON INTERACTIVO/////./../G032HW16S0203.	15,824.78
PESA0909095-10-285-326169	PIZARRON INTERACTIVO/////./../G032HW16S0201.	15,824.78
PESA0909095-10-296-327503	KIT DE ROBOTICA/////./EDUCATIVOS/.	9,946.23
PESA0909095-10-296-327504	KIT DE ROBOTICA/////./EDUCATIVOS/.	9,946.23
PESA0909095-10-296-327505	KIT DE ROBOTICA/////./EDUCATIVOS/.	9,946.23
PESA0909095-10-296-327506	KIT DE ROBOTICA/////./EDUCATIVOS/.	9,946.23
PESA0909095-10-296-327507	KIT DE ROBOTICA/////./EDUCATIVOS/.	9,946.23
PESA0909401-10-024-323568	LAP TOP//////H. P././.	6,380.00
PESA0909401-10-024-323592	LAP TOP/////./Dell/INSPIRON I3458/-	8,499.00
PESA0909401-10-024-323607	LAP TOP//////Dell/143443/.	9,999.00
PESA0909401-10-024-323612	LAP TOP/////./H. P./I3-5005U/15AY023LA	7,500.00
PESA0909095-10-296-326873	KIT DE ROBOTICA/////./EDUCATIVOS/.	9,946.23
PESA0909095-10-296-326874	KIT DE ROBOTICA/////./EDUCATIVOS/.	9,946.23
PESA0909095-10-296-326875	KIT DE ROBOTICA/////./EDUCATIVOS/.	9,946.23
PESA0909401-10-264-323587	COMPUTADORA/ALL ONE////H. P./20E112LA/.	6,999.00
PESA0909401-10-264-323598	COMPUTADORA/ALL ONE////H. P./18 5202LA/4CE449081K	6,499.17
PESA0909300-10-024-308250	LAP TOP/////./ASUS/X455LA/.	8,999.00
PESA0909401-10-130-323624	CAÑON PROYECTOR/////EPSON/2700LUMENES/.	7,671.49
PESA0909401-10-264-323599	COMPUTADORA/ALL ONE////H. P./18 5202LA/4CE44907FG	6,499.17
PESA0909195-16-003-313636	Automovil////Plata/./TOYOTA/PRIUS 2016. PLACA 02N015/JTDKBRFU2G3022348	331,900.00
PESA0909195-16-003-313637	Automovil/////./Nissan/LEAF SL 2016. PLACA 02N023/1N4AZ0CP0GC313132	499,900.00
PESA0909095-10-130-326205	CAÑON PROYECTOR/////./BENQ/mx631.st/PDE7G02909000.	16,003.81
PESA0909402-10-130-368491	CAÑON PROYECTOR/////OPTOMA/BR323/Q8WQ410AAAAAC0042	7,290.00

Código	Descripción del Bien Mueble	Valor en libros
PESA0909402-10-130-368492	CAÑON PROYECTOR//////OPTOMA/BR323/Q8WQ410AAAAAC0210	7,290.00
PESA0909402-10-130-368498	CAÑON PROYECTOR//////OPTOMA/BR323/Q8WQ410AAAAAC0243	7,290.00
PESA0909402-10-130-368520	CAÑON PROYECTOR//////OPTOMA/BR323/Q8WQ410AAAAAC0246	7,290.00
PESA0909402-10-130-368538	CAÑON PROYECTOR//////OPTOMA/BR323/Q8WQ410AAAAAC0136	7,290.00
PESA0909402-10-130-368539	CAÑON PROYECTOR//////OPTOMA/BR323/Q8WQ410AAAAAC0162	7,290.00
PESA0909402-10-130-368540	CAÑON PROYECTOR//////OPTOMA/BR323/Q8WQ410AAAAAC0250	7,290.00
PESA0909402-10-130-368555	CAÑON PROYECTOR//////OPTOMA/BR323/Q8WQ410AAAAAC0238	7,290.00
PESA0909402-10-130-368578	CAÑON PROYECTOR//////OPTOMA/BR323/Q8WQ410AAAAAC0171	7,290.00
PESA0909402-10-130-368621	CAÑON PROYECTOR//////OPTOMA/BR323/Q8WQ410AAAAAC0029	7,290.00
PESA0909402-10-130-368626	CAÑON PROYECTOR//////OPTOMA/BR323/Q8WQ410AAAAAC0101	7,290.00
PESA0909401-01-004-323596	ARCHIVERO/////DE 4 GAVETAS/./-/-	6,128.16
PESA0909401-01-004-323597	ARCHIVERO/////DE 4 GAVETAS/./-/-	6,128.16
PESA0909402-10-021-368486	IMPRESORA/LASER/////LEXMARK/MS310DN/S451443LM14FGC	6,819.00
PESA0909402-10-021-368497	IMPRESORA/LASER/////LEXMARK/MS310DN/S451433LM13F8B	6,819.00
PESA0909402-10-021-368519	IMPRESORA/LASER/////./MS310DN/S451443LM14GG2	6,819.00
PESA0909402-10-021-368526	IMPRESORA/LASER/////LEXMARK/MS310DN/S451443LM146K3	6,819.00
PESA0909402-10-021-368527	IMPRESORA/LASER/////LEXMARK/MS310DN/S451443LM14FGG	6,819.00
PESA0909402-10-222-368493	IMPRESORA MULTIFUNCIONAL//////SAMSUNG/SL4072FD/ZELPBJAF50003FM	6,723.00
PESA0909402-10-222-368514	IMPRESORA MULTIFUNCIONAL//////SAMSUNG/SL4072D/ZELPBJAF50005T2	6,723.00
PESA0909402-10-222-368515	IMPRESORA MULTIFUNCIONAL//////SAMSUNG/SL4072FD/ZELPBJAF50004YX	6,723.00
PESA0909402-10-222-368516	IMPRESORA MULTIFUNCIONAL//////SAMSUNG/SL4072FD/ZELPBJAF50003CK	6,723.00
PESA0909402-10-222-368521	IMPRESORA MULTIFUNCIONAL//////SAMSUNG/SL4072FD/ZELPBJAF500007L/	6,723.00
PESA0909402-10-222-368551	IMPRESORA MULTIFUNCIONAL//////SAMSUNG/SL4072DF/ZELPBJAF500066H	6,723.00
PESA0909402-10-222-368559	IMPRESORA MULTIFUNCIONAL//////SAMSUNG/SL4072FD/ZELPBJAF5000IVY	6,723.00
PESA0909402-10-222-368576	IMPRESORA MULTIFUNCIONAL//////SAMSUNG/SL4072FD/ZELPBJAF50004PA	6,723.00
PESA0909402-10-222-368604	IMPRESORA MULTIFUNCIONAL//////SAMSUNG/SL4072FD/ZELPBJAF50002ZH	6,723.00
PESA0909402-10-222-368605	IMPRESORA MULTIFUNCIONAL//////SAMSUNG/SL 4072FD/ZELPBJAF50003DT/	6,723.00
PESA0909403-10-264-327891	COMPUTADORA/ALL ONE////./H. P./20-V7488LA/.	9,280.00
PESA0909403-10-024-327886	LAP TOP/////./H. P./NB A9/15AW003LA	10,999.00
PESA0909500-10-152-319204	VIDEO PROYECTOR/////EPSON/POWERLITE S18+/V11H552021	6,977.70
PESA0909600-10-152-310526	VIDEO PROYECTOR/////./EPSON/POWERLITE S31/WDRK5604820	7,333.33
PESA0909600-10-152-310527	VIDEO PROYECTOR/////./EPSON/POWERLITE S31/WDRK5604613	7,333.33
PESA0909600-10-152-310528	VIDEO PROYECTOR/////./EPSON/POWERLITE S31/WDRK5607202	7,333.33
PESA0909600-10-152-310529	VIDEO PROYECTOR/////./EPSON/POWERLITE S31/WDRK5608185	7,333.33
PESA0909401-10-222-323585	IMPRESORA MULTIFUNCIONAL/////./SAMSUNG/SL-M4072FD/.	10,382.00
PESA0909500-10-235-319229	PROYECTOR/////./BENQ/3300 LUMENES MS527/9HJFA7713L	8,590.00
PESA0909500-10-264-319201	COMPUTADORA/ALL ONE////H. P./205 G2/P5V26LTBIT4TB	8,120.00
PESA0909500-10-264-319225	COMPUTADORA/ALL ONE////./H. P./N3050 E112LA/8CC6310C36	8,478.00
PESA0909402-10-130-368627	CAÑON PROYECTOR//////OPTOMA/BR323/Q8WQ410AAAAAC0170	7,290.00
PESA0909402-10-130-368628	CAÑON PROYECTOR//////OPTOMA/BR323/Q8WQ410AAAAAC0099	7,290.00
PESA0909500-10-130-319217	CAÑON PROYECTOR//////BENQ/MS527/.	7,950.00
PESA0909500-10-222-319200	IMPRESORA MULTIFUNCIONAL/LASER/////KYOCERA/MFP M521DN/A8P79A	7,939.79
PESA0909500-10-222-319212	IMPRESORA MULTIFUNCIONAL/Monocromatico/////H. P./M426DW/.	6,250.00
PESA0909500-10-222-319213	IMPRESORA MULTIFUNCIONAL/Monocromatico/////H. P./M1536DNF/.	6,250.00
PESA0909600-10-152-310530	VIDEO PROYECTOR/////./EPSON/POWERLITE S31/WDRK5608918	7,333.33
PESA0909600-10-152-310531	VIDEO PROYECTOR/////./EPSON/POWERLITE S31/WDRK5600429	7,333.33
PESA0909402-10-222-368616	IMPRESORA MULTIFUNCIONAL//////SAMSUNG/SL 4072FD/ZELPBJAF50004RB	6,723.00
PESA0909402-10-222-368620	IMPRESORA MULTIFUNCIONAL//////SAMSUNG/SL4072FD/ZELPBJAF500044A	6,723.00
PESA0909402-10-021-368554	IMPRESORA/LASER/////LEXMARK/MS310DN/S451433LM14F7B	6,819.00
PESA0909402-10-021-368633	IMPRESORA/LASER/////LEXMARK/MS310DN/S451443LM14FN1	6,819.00
PESA0909402-10-021-368634	IMPRESORA/LASER/////LEXMARK/MS310DN/S451443LM14GGC	6,819.00
PESA0909403-10-152-327900	VIDEO PROYECTOR/////./EPSON/X27/.	6,559.00
PESA0909401-10-175-323667	TABLET//////./IUSA/IUS2015SMX0037316/	6,124.00
PESA0909401-10-175-323668	TABLET//////./IUSA/IUS2015SMX0028231/	6,124.00
PESA0909401-10-175-323669	TABLET//////./IUSA/IUS2015SMX0028235/	6,124.00
PESA0909401-10-175-323670	TABLET//////./IUSA/IUS2015SMX0028236/	6,124.00
PESA0909401-10-175-323671	TABLET//////./IUSA/IUS2015SMX0028238/	6,124.00
PESA0909401-10-175-323672	TABLET//////./IUSA/IUS2015SMX0029331/	6,124.00
PESA0909401-10-175-323673	TABLET//////./IUSA/IUS2015SMX0032541/	6,124.00
PESA0909401-10-175-323674	TABLET//////./IUSA/IUS2015SMX0033855/	6,124.00
PESA0909401-10-175-323675	TABLET//////./IUSA/IUS2015SMX0033840/	6,124.00
PESA0909401-10-175-323676	TABLET//////./IUSA/IUS2015SMX0034803/	6,124.00
PESA0909401-10-175-323677	TABLET//////./IUSA/IUS2015SMX0034804/	6,124.00
PESA0909401-10-175-323678	TABLET//////./IUSA/IUS2015SMX0034843/	6,124.00
PESA0909401-10-175-323679	TABLET//////./IUSA/IUS2015SMX0034962/	6,124.00
PESA0909401-10-175-323680	TABLET//////./IUSA/IUS2015SMX0034980/	6,124.00
PESA0909401-10-175-323681	TABLET//////./IUSA/IUS2015SMX0034982/	6,124.00
PESA0909401-10-175-323682	TABLET//////./IUSA/IUS2015SMX0034987/	6,124.00
PESA0909401-10-175-323683	TABLET//////./IUSA/IUS2015SMX0032444/	6,124.00
PESA0909401-10-175-323684	TABLET//////./IUSA/IUS2015SMX0025346/	6,124.00
PESA0909401-10-175-323685	TABLET//////./IUSA/IUS2015SMX0035620/	6,124.00
PESA0909401-10-175-323686	TABLET//////./IUSA/IUS2015SMX0016159/	6,124.00
PESA0909401-10-175-323687	TABLET//////./IUSA/IUS2015SMX0038641/	6,124.00

Código	Descripción del Bien Mueble	Valor en libros
PESA0909401-10-175-323688	TABLET//////./IUSA/IUS2015SMX0038703/	6,124.00
PESA0909401-10-175-323689	TABLET//////./IUSA/IUS2015SMX0042899/	6,124.00
PESA0909401-10-175-323690	TABLET//////./IUSA/IUS2015SMX0042907/	6,124.00
PESA0909401-10-175-323691	TABLET//////./IUSA/IUS2015SMX0042913/	6,124.00
PESA0909401-10-175-323692	TABLET//////./IUSA/IUS2015SMX0043023/	6,124.00
PESA0909401-10-175-323693	TABLET//////./IUSA/IUS2015SMX0043025/	6,124.00
PESA0909401-10-175-323694	TABLET//////./IUSA/./	6,124.00
PESA0909401-10-175-323695	TABLET//////./IUSA/IUS2015SMX0020856/	6,124.00
PESA0909401-10-175-323696	TABLET//////./IUSA/IUS2015SMX0028190/	6,124.00
PESA0909402-10-222-368698	IMPRESORA MULTIFUNCIONAL/Color////./EPSON/L575/.	6,113.20
PESA0909402-10-222-368771	IMPRESORA MULTIFUNCIONAL/////SAMSUNG/SL4072FD/ZELPBJAF50002FZ	6,723.00
PESA0909401-10-041-323699	RUTEADOR/////Cisco/RV220W E/.	7,272.25
PESA0909402-10-021-368787	IMPRESORA/LASER/////LEXMARK/MS310DN/S451443LM14FGP	6,819.00
PESA0909402-10-021-368793	IMPRESORA/LASER/////LEXMARK/MS310DN/S451443LM14GKI	6,819.00
PESA0909402-10-021-368802	IMPRESORA/LASER/////LEXMARK/MS310DN/S451443LM14GOW	6,819.00
PESA0909401-01-083-323700	Base/////EPSON/EB420/.	13,793.54
PESA0909402-10-264-368694	COMPUTADORA/ALL ONE////./LENOVO/C20-00/.	7,739.52
PESA0909402-10-264-368695	COMPUTADORA/ALL ONE////./LENOVO/C20-00/.	7,739.52
PESA0909402-10-264-368696	COMPUTADORA/ALL ONE////./LENOVO/C20-00/.	7,739.52
PESA0909402-10-264-368697	COMPUTADORA/ALL ONE////./LENOVO/C20-00/.	7,739.52
PESA0909402-10-264-368712	COMPUTADORA/ALL ONE////./LENOVO/C260/57327814	8,415.80
PESA0909403-07-134-327976	Bocina/////./IOGITECH/Z323/.	6,184.25
PESA0909403-07-134-327977	Bocina/////./IOGITECH/Z323/.	6,184.25
PESA0909403-07-134-327978	Bocina/////./IOGITECH/Z323/.	6,184.25
PESA0909403-07-134-327979	Bocina/////./IOGITECH/Z323/.	6,184.25
PESA0909403-07-134-327980	Bocina/////./IOGITECH/Z323/.	6,184.25
PESA0909403-07-134-327981	Bocina/////./IOGITECH/Z323/.	6,184.25
PESA0909403-07-134-327982	Bocina/////./IOGITECH/Z323/.	6,184.25
PESA0909403-07-134-327983	Bocina/////./IOGITECH/Z323/.	6,184.25
PESA0909403-07-134-327984	Bocina/////./IOGITECH/Z323/.	6,184.25
PESA0909403-07-134-327985	Bocina/////./IOGITECH/Z323/.	6,184.25
PESA0909403-07-134-327986	Bocina/////./IOGITECH/Z323/.	6,184.25
PESA0909403-07-134-327987	Bocina/////./IOGITECH/Z323/.	6,184.25
PESA0909402-10-130-368790	CAÑON PROYECTOR/////OPTOMA/BR323/Q8WQ410AAAAAC0125	7,290.00
PESA0909402-10-130-368797	CAÑON PROYECTOR/////OPTOMA/BR323/Q8WQ410AAAAAC0202	7,290.00
PESA0909402-10-130-368803	CAÑON PROYECTOR/////OPTOMA/BR323/Q8WQ410AAAAAC0095	7,290.00
PESA0909402-10-130-368815	CAÑON PROYECTOR/////OPTOMA/BR323/Q8WQ410AAAAAC0173	7,290.00
PESA0909402-10-264-368713	COMPUTADORA/ALL ONE////./LENOVO/C260/57327814	8,415.80
PESA0909402-10-264-368714	COMPUTADORA/ALL ONE////./LENOVO/C260/57327814	8,415.80
PESA0909402-10-264-368715	COMPUTADORA/ALL ONE////./LENOVO/C260/57327814	8,415.80
PESA0909402-10-264-368716	COMPUTADORA/ALL ONE////./LENOVO/C260/57327814	8,415.80
PESA0909402-10-264-368717	COMPUTADORA/ALL ONE////./LENOVO/C260/57327814	8,415.80
PESA0909403-10-024-327960	LAP TOP/////./SAMSUNG/NP270ESE/.	12,368.50
PESA0909403-10-024-327961	LAP TOP/////./SAMSUNG/NP270ESE/.	12,368.50
PESA0909403-10-024-327962	LAP TOP/////./SAMSUNG/NP270ESE/.	12,368.50
PESA0909403-10-024-327963	LAP TOP/////./SAMSUNG/NP270ESE/.	12,368.50
PESA0909403-10-024-327964	LAP TOP/////./SAMSUNG/NP270ESE/.	12,368.50
PESA0909403-10-024-327965	LAP TOP/////./SAMSUNG/NP270ESE/.	12,368.50
PESA0909403-10-024-327966	LAP TOP/////./SAMSUNG/NP270ESE/.	12,368.50
PESA0909403-10-024-327967	LAP TOP/////./SAMSUNG/NP270ESE/.	12,368.50
PESA0909403-10-024-327968	LAP TOP/////./SAMSUNG/NP270ESE/.	12,368.50
PESA0909403-10-024-327969	LAP TOP/////./SAMSUNG/NP270ESE/.	12,368.50
PESA0909403-10-024-327970	LAP TOP/////./SAMSUNG/NP270ESE/.	12,368.50
PESA0909403-10-024-327971	LAP TOP/////./SAMSUNG/NP270ESE/.	12,368.50
PESA0909403-10-024-327972	LAP TOP/////./SAMSUNG/NP270ESE/.	12,368.50
PESA0909403-10-024-327973	LAP TOP/////./SAMSUNG/NP270ESE/.	12,368.50
PESA0909403-10-024-327975	LAP TOP/////./SAMSUNG/NP270ESE/.	12,368.50
PESA0909403-10-030-327918	NO BREAK/////./BE650G1-LM/.	6,184.25
PESA0909403-10-030-327919	NO BREAK/////./BE650G1-LM/.	6,184.25
PESA0909403-10-030-327920	NO BREAK/////./BE650G1-LM/.	6,184.25
PESA0909403-10-030-327921	NO BREAK/////./BE650G1-LM/.	6,184.25
PESA0909403-10-030-327922	NO BREAK/////./BE650G1-LM/.	6,184.25
PESA0909403-10-030-327923	NO BREAK/////./BE650G1-LM/.	6,184.25
PESA0909403-10-030-327924	NO BREAK/////./BE650G1-LM/.	6,184.25
PESA0909403-10-030-327925	NO BREAK/////./BE650G1-LM/.	6,184.25
PESA0909403-10-030-327926	NO BREAK/////./BE650G1-LM/.	6,184.25
PESA0909403-10-030-327927	NO BREAK/////./BE650G1-LM/.	6,184.25
PESA0909403-10-030-327992	NO BREAK/////./BE650G1-LM/.	6,184.25
PESA0909403-10-030-327993	NO BREAK/////./BE650G1-LM/.	6,184.25
PESA0909403-10-030-327994	NO BREAK/////./BE650G1-LM/.	6,184.25
PESA0909403-10-030-327995	NO BREAK/////./BE650G1-LM/.	6,184.25
PESA0909403-10-030-327996	NO BREAK/////./BE650G1-LM/.	6,184.25
PESA0909403-10-235-327944	PROYECTOR/////./OPTOMA/./.	12,368.50

Código	Descripción del Bien Mueble	Valor en libros
PESA0909403-10-235-327945	PROYECTOR/////./OPTOMA/./.	12,368.50
PESA0909403-10-235-327946	PROYECTOR/////./OPTOMA/./.	12,368.50
PESA0909403-10-235-327947	PROYECTOR/////./OPTOMA/./.	12,368.50
PESA0909403-10-235-327948	PROYECTOR/////./OPTOMA/./.	12,368.50
PESA0909403-10-235-327949	PROYECTOR/////./OPTOMA/./.	12,368.50
PESA0909403-10-235-327950	PROYECTOR/////./OPTOMA/./.	12,368.50
PESA0909403-10-235-327951	PROYECTOR/////./OPTOMA/./.	12,368.50
PESA0909403-10-235-327952	PROYECTOR/////./OPTOMA/./.	12,368.50
PESA0909403-10-235-327953	PROYECTOR/////./OPTOMA/./.	12,368.50
PESA0909403-10-235-327954	PROYECTOR/////./OPTOMA/./.	12,368.50
PESA0909403-10-235-327955	PROYECTOR/////./OPTOMA/./.	12,368.50
PESA0909403-10-235-327956	PROYECTOR/////./OPTOMA/./.	12,368.50
PESA0909402-10-222-368777	IMPRESORA MULTIFUNCIONAL//////SAMSUNG/SL 4072FD/ZELPBJAF50002TY	6,723.00
PESA0909402-10-222-368786	IMPRESORA MULTIFUNCIONAL//////SAMSUNG/SL 4072FD/ZELPBJAF50004TW	6,723.00
PESA0909402-10-222-368825	IMPRESORA MULTIFUNCIONAL//////SAMSUNG/SL 4072FD/ZELPBJAF50004BE	6,723.00
PESA0909402-10-235-368693	PROYECTOR/////./EPSON/S31+3200LumSVGA/.	8,159.95
PESA0909402-10-235-368718	PROYECTOR/////./EPSON/S18+300Lum/.	8,103.78
PESA0909403-10-285-327928	PIZARRON INTERACTIVO/////./SMARTBOARD/.	12,368.50
PESA0909403-10-285-327929	PIZARRON INTERACTIVO/////./SMARTBOARD/.	12,368.50
PESA0909403-10-285-327930	PIZARRON INTERACTIVO/////./SMARTBOARD/.	12,368.50
PESA0909403-10-285-327931	PIZARRON INTERACTIVO/////./SMARTBOARD/.	12,368.50
PESA0909403-10-285-327932	PIZARRON INTERACTIVO/////./SMARTBOARD/.	12,368.50
PESA0909403-10-285-327933	PIZARRON INTERACTIVO/////./SMARTBOARD/.	12,368.50
PESA0909403-10-285-327934	PIZARRON INTERACTIVO/////./SMARTBOARD/.	12,368.50
PESA0909403-10-285-327935	PIZARRON INTERACTIVO/////./SMARTBOARD/.	12,368.50
PESA0909403-10-285-327936	PIZARRON INTERACTIVO/////./SMARTBOARD/.	12,368.50
PESA0909403-10-285-327937	PIZARRON INTERACTIVO/////./SMARTBOARD/.	12,368.50
PESA0909403-10-285-327938	PIZARRON INTERACTIVO/////./SMARTBOARD/.	12,368.50
PESA0909403-10-285-327939	PIZARRON INTERACTIVO/////./SMARTBOARD/.	12,368.50
PESA0909403-10-285-327940	PIZARRON INTERACTIVO/////./SMARTBOARD/.	12,368.50
PESA0909403-10-285-327941	PIZARRON INTERACTIVO/////./SMARTBOARD/.	12,368.50
PESA0909403-10-285-327942	PIZARRON INTERACTIVO/////./SMARTBOARD/.	12,368.50
PESA0909401-10-152-323697	VIDEO PROYECTOR/////EPSON/EB420/.	16,565.42
PESA0909403-07-134-327988	Bocina/////./IOGITECH/Z323/.	6,184.25
PESA0909403-07-134-327989	Bocina/////./IOGITECH/Z323/.	6,184.25
PESA0909403-07-134-327990	Bocina/////./IOGITECH/Z323/.	6,184.25
PESA0909403-07-134-327991	Bocina/////./IOGITECH/Z323/.	6,184.25
PESA0909403-10-222-327906	IMPRESORA MULTIFUNCIONAL/////./SAMSUNG/4072/.	6,900.00
PESA0909403-10-030-327997	NO BREAK/////./BE650G1-LM/.	6,184.25
PESA0909403-10-235-327957	PROYECTOR/////./OPTOMA/./.	12,368.50
PESA0909403-10-235-327958	PROYECTOR/////./OPTOMA/./.	12,368.50
PESA0909403-10-235-327959	PROYECTOR/////./OPTOMA/./.	12,368.50
PESA0909061-04-019-305812	DESBROZADORA/////./DM18G43/.	8,889.08
PESA0909401-10-285-323698	PIZARRON INTERACTIVO//////BIBRIGHTERED3 78P/.	16,381.70
PESA0909403-10-285-327943	PIZARRON INTERACTIVO/////./SMARTBOARD/.	12,368.50
PESA0909403-10-012-327912	COPIADORA/////./IMAGELCASS D1350/.	8,999.00
PESA0909900-03-156-309674	Juego Infantil/////./JUNGLA 24 AROS MODELO PREESCOLAR-PRIMARI/.	11,900.00
PESA0909402-10-021-368814	IMPRESORA/LASER/////LEXMARK/MS310DN/S451443LM13F69	6,819.00
PESA0909402-10-021-368818	IMPRESORA/LASER/////LEXMARK/MS310DN/S451433LM13F88	6,819.00
PESA0909401-09-208-323801	DVR/////./DAHUA HIBRIDO 8 CANALES/-	6,960.00
PESA0909009-10-152-000052	VIDEO PROYECTOR/////./OPTOMA/S312/Q71A528AAAAAC0177/	7,000.00
PESA0909402-01-038-369003	ESCRITORIO/EJECUTIVO////./PENINSULAR CON LIBRERO CAJONERA/.	7,199.99
PESA0909401-10-222-323738	IMPRESORA MULTIFUNCIONAL/////./EPSON/L655/W8AY001501	8,876.32
PESA0909401-10-024-323780	LAP TOP//////H. P./15-Y021LA/.	6,999.00
PESA0909124-10-021-007667	IMPRESORA/LASER////././S451433LM13F5B	6,819.00
PESA0909402-07-057-369449	RADIO GRABADORA/////./YESSCDY20/CDY202608000000001172	7,290.00
PESA0909402-10-130-368892	CAÑON PROYECTOR//////OPTOMA/BR323/Q8WQ410AAAAAC0065	8,456.40
PESA0909402-10-130-368906	CAÑON PROYECTOR//////OPTOMA/BR323/Q8WQ410AAAAAC0176	7,290.00
PESA0909402-10-130-368907	CAÑON PROYECTOR//////OPTOMA/BR323/Q8WQ410AAAAAC0206	7,290.00
PESA0909402-10-130-368949	CAÑON PROYECTOR//////OPTOMA/BR323/Q8WQ410AAAAAC0216	7,290.00
PESA0909402-10-130-369066	CAÑON PROYECTOR/////./OPTOMA/BR323./Q8WQ410AAAAAC0068	7,290.00
PESA0909402-10-130-369080	CAÑON PROYECTOR/////./OPTOMA/./Q8WQ410AAAAAC0053	7,290.00
PESA0909402-10-130-369092	CAÑON PROYECTOR/////./OPTOMA/./Q8WQ410AAAAAC0244	7,290.00
PESA0909402-10-130-369098	CAÑON PROYECTOR/////./OPTOMA/BR323/Q8WQ410AAAAAC0209	7,290.00
PESA0909402-10-130-369105	CAÑON PROYECTOR/////./OPTOMA/BR323/Q8WQ410AAAAAC0222	7,290.00
PESA0909402-10-130-369124	CAÑON PROYECTOR/////./OPTOMA/BR323/Q8WQ410AAAAAC0078	8,456.40
PESA0909402-10-130-369135	CAÑON PROYECTOR/////./OPTOMA/BR323/Q8WQ410AAAAAC0166	8,456.40
PESA0909402-10-130-369149	CAÑON PROYECTOR/////./OPTOMA/BR323/Q8WQ410AAAAAC0231	7,290.00
PESA0909402-10-130-369194	CAÑON PROYECTOR/////./OPTOMA/BR323/Q8WQ410AAAAAC0229	7,290.00
PESA0909402-10-130-369196	CAÑON PROYECTOR/////./OPTOMA/./Q8WQ410AAAAAC0143	7,290.00
PESA0909402-10-130-369197	CAÑON PROYECTOR/////./OPTOMA/./Q8WQ410AAAAAC0139	7,290.00
PESA0909402-10-130-369219	CAÑON PROYECTOR/////./OPTOMA/BR323/Q8WQ410AAAAAC0251	7,290.00
PESA0909402-10-130-369240	CAÑON PROYECTOR/////./OPTOMA/BR323/Q8WQ41410AAAAAC0156	7,290.00

Código	Descripción del Bien Mueble	Valor en libros
PESA0909402-10-130-369241	CAÑON PROYECTOR/////./OPTOMA/BR323/Q8WQ41410AAAAAC0040	7,290.00
PESA0909402-10-130-369258	CAÑON PROYECTOR/////./OPTOMA/BR323/Q8WQ410AAAAAC0081	7,290.00
PESA0909402-10-130-369261	CAÑON PROYECTOR/////./OPTOMA/BR323/Q8WQ410AAAAAC0193	7,290.00
PESA0909402-10-130-369285	CAÑON PROYECTOR/////./OPTOMA/BR323/Q8WQ410AAAAAC0196	7,290.00
PESA0909402-10-130-369291	CAÑON PROYECTOR/////./OPTOMA/./Q8WQ410AAAAAC0185	7,290.00
PESA0909402-10-130-369292	CAÑON PROYECTOR/////./OPTOMA/./Q8WQ410AAAAAC0175	7,290.00
PESA0909402-10-130-369299	CAÑON PROYECTOR/////./OPTOMA/./Q8WQ410AAAAAC0191	7,290.00
PESA0909402-10-130-369331	CAÑON PROYECTOR/////./OPTOMA/./Q8WQ410AAAAAC0041	7,290.00
PESA0909402-10-130-369332	CAÑON PROYECTOR/////./OPTOMA/./Q8WQ410AAAAAC0138	7,290.00
PESA0909402-10-130-369344	CAÑON PROYECTOR/////./OPTOMA/BR323/Q8WQ410AAAAAC0226	7,290.00
PESA0909402-10-130-369377	CAÑON PROYECTOR/////./OPTOMA/BR323/Q8WQ410AAAAAC0158	7,290.00
PESA0909402-10-130-369378	CAÑON PROYECTOR/////./OPTOMA/BR323/Q8WQ410AAAAAC0144	7,290.00
PESA0909402-10-130-369379	CAÑON PROYECTOR/////./OPTOMA/BR323/Q8WQ410AAAAAC0015	7,290.00
PESA0909402-10-130-369390	CAÑON PROYECTOR/////./OPTOMA/BR323/Q8WQ410AAAAAC0220	7,290.00
PESA0909402-10-130-369391	CAÑON PROYECTOR/////./OPTOMA/BR323/Q8WQ410AAAAAC0115	7,290.00
PESA0909402-10-130-369424	CAÑON PROYECTOR/////./OPTOMA/BR323/Q8WQ410AAAAAC0089	7,290.00
PESA0909402-10-130-369446	CAÑON PROYECTOR/////./OPTOMA/BR323/Q8WQ410AAAAAC0187	7,290.00
PESA0909402-10-130-369447	CAÑON PROYECTOR/////./OPTOMA/BR323/Q8WQ410AAAAAC0148	7,290.00
PESA0909402-10-130-369448	CAÑON PROYECTOR/////./OPTOMA/BR323/Q8WQ410AAAAAC0219	7,290.00
PESA0909402-10-130-369451	CAÑON PROYECTOR/////./OPTOMA/BR323/Q8WQ410AAAAAC053	7,290.00
PESA0909402-10-130-369459	CAÑON PROYECTOR/////./../BR323/Q8WQ410AAAAAC0050	7,290.00
PESA0909402-10-130-369460	CAÑON PROYECTOR/////./../BR323/Q8WQ410AAAAAC0038	7,290.00
PESA0909402-10-130-369461	CAÑON PROYECTOR/////./../BR323/Q8WQ410AAAAAC0030	7,290.00
PESA0909402-10-130-369462	CAÑON PROYECTOR/////./../BR323/Q8WQ410AAAAAC0075	7,290.00
PESA0909402-10-130-369465	CAÑON PROYECTOR/////./OPTOMA/BR323/Q8WQ410AAAAAC0107	7,290.00
PESA0909402-10-130-369493	CAÑON PROYECTOR/////./OPTOMA/BR323/Q8WQ410AAAAAC0227	7,290.00
PESA0909402-10-222-368844	IMPRESORA MULTIFUNCIONAL/////SAMSUNG/SL 4072FD/ZELPBJAF500037R	6,723.00
PESA0909402-10-222-368853	IMPRESORA MULTIFUNCIONAL/////SAMSUNG/SL4072FD/ZELPBJAF50005QN	6,723.00
PESA0909402-10-222-368855	IMPRESORA MULTIFUNCIONAL/////SAMSUNG/SL4072FD/ZELPBJAF50002RX	6,723.00
PESA0909402-10-222-368863	IMPRESORA MULTIFUNCIONAL/////SAMSUNG/SL 4072FD/ZELPBJFF4000ZGN	6,723.00
PESA0909402-10-222-368872	IMPRESORA MULTIFUNCIONAL/////SAMSUNG/SL 4072FD/ZELPBJAF50005BW	6,723.00
PESA0909402-10-222-368880	IMPRESORA MULTIFUNCIONAL/////SAMSUNG/SL4072FD/ZELPBJAF500005Z	6,723.00
PESA0909402-10-222-368901	IMPRESORA MULTIFUNCIONAL/////SAMSUNG/SL 4072FD/ZELPBJAF50005SA	6,723.00
PESA0909402-10-222-368902	IMPRESORA MULTIFUNCIONAL/////SAMSUNG/SL 4072FD/ZELPBJAF50002XV	6,723.00
PESA0909402-10-222-368913	IMPRESORA MULTIFUNCIONAL/////SAMSUNG/SL 4072FD/ZELPBJAF50003NB	6,723.00
PESA0909402-10-222-369013	IMPRESORA MULTIFUNCIONAL/////./SAMSON/SL-4072FD./ZELPBJAF500061Y	6,723.00
PESA0909402-10-222-369026	IMPRESORA MULTIFUNCIONAL/////./SAMSUNG/SL4072FD/ZELPBJAF50003KD	6,723.00
PESA0909402-10-222-369027	IMPRESORA MULTIFUNCIONAL/////./SAMSUNG/SL4072FD/ZELPBJAF50005MM	6,723.00
PESA0909402-10-222-369029	IMPRESORA MULTIFUNCIONAL/////./../SL4072FD/ZELPBJAF50003HF	6,723.00
PESA0909402-10-222-369035	IMPRESORA MULTIFUNCIONAL/////./../SL4072FD/ZELPBJAF50005XW	6,723.00
PESA0909402-10-222-369042	IMPRESORA MULTIFUNCIONAL/////./SAMSUNG/SL4072FD/ZELPBJAF50003HF	6,723.00
PESA0909402-10-222-369053	IMPRESORA MULTIFUNCIONAL/////./SAMSUNG/SL-4072FD/ZELPBJAF50005YJ	6,723.00
PESA0909402-10-222-369090	IMPRESORA MULTIFUNCIONAL/////./../ZELPBJFF40002HM	6,723.00
PESA0909402-10-222-369091	IMPRESORA MULTIFUNCIONAL/////./SAMSUNG/./ZELPBJAF500032T	6,723.00
PESA0909402-10-222-369097	IMPRESORA MULTIFUNCIONAL/////./SAMSUNG/SL4072FD/ZELPBJFF400021J	6,723.00
PESA0909402-10-222-369109	IMPRESORA MULTIFUNCIONAL/////./SAMSUNG/SL4072FD/ZELPBJAF50004QZ	6,723.00
PESA0909402-10-222-369113	IMPRESORA MULTIFUNCIONAL/////./SAMSUNG/SL4072FD/ZELPBJAF50005JK	6,723.00
PESA0909402-10-222-369134	IMPRESORA MULTIFUNCIONAL/////./SAMSUNG/SL4072FD/ZELPBJAF50004ND	7,910.04
PESA0909402-10-222-369152	IMPRESORA MULTIFUNCIONAL/////./SAMSUNG/SL4072FD/UT409E02040088	6,723.00
PESA0909402-10-222-369193	IMPRESORA MULTIFUNCIONAL/////./SAMSUNG/./ZELPBJAF50003AP	6,819.00
PESA0909402-10-222-369195	IMPRESORA MULTIFUNCIONAL/////./SAMSUNG/SL4072FD/ZELPBJAF50005RD	6,723.00
PESA0909402-10-222-369200	IMPRESORA MULTIFUNCIONAL/////./../S451433LM13F8P	6,819.00
PESA0909402-10-222-369201	IMPRESORA MULTIFUNCIONAL/////./SAMSUNG/./ZELPBJAF500036J	6,723.00
PESA0909402-10-222-369211	IMPRESORA MULTIFUNCIONAL/////./SAMSUNG/SL4072FD/ZELPBJAF500045Z	7,798.68
PESA0909402-10-222-369214	IMPRESORA MULTIFUNCIONAL/////./SAMSUNG/SL4072FD/ZELPBJAF500041F/	6,723.00
PESA0909402-10-222-369215	IMPRESORA MULTIFUNCIONAL/////./SAMSUNG/SL4072FD/ZELPBJAF40002ND	6,723.00
PESA0909402-10-222-369216	IMPRESORA MULTIFUNCIONAL/////./SAMSUNG/SL4072FD/ZELPBJAF50005LV	6,723.00
PESA0909402-10-222-369232	IMPRESORA MULTIFUNCIONAL/////./SAMSUNG/SL4072FD/ZELPBJAF500025P	6,723.00
PESA0909402-10-222-369278	IMPRESORA MULTIFUNCIONAL/////./SAMSUNG/SL4072FD/ZELPBJFF40002DE	6,723.00
PESA0909402-10-222-369288	IMPRESORA MULTIFUNCIONAL/////./SAMSUNG/./ZELPBJAF50003YK	6,723.00
PESA0909402-10-222-369293	IMPRESORA MULTIFUNCIONAL/////./SAMSUNG/./ZELPBJAF50003BY	6,723.00
PESA0909402-10-222-369309	IMPRESORA MULTIFUNCIONAL/LASER////./LEXMARK/./S451433LM13F6B	6,723.00
PESA0909402-10-222-369310	IMPRESORA MULTIFUNCIONAL/LASER////./LEXMARK/./S451433LM13F7T	6,723.00
PESA0909402-10-222-369315	IMPRESORA MULTIFUNCIONAL/LASER////./LEXMARK/./H1812140401431	6,819.00
PESA0909402-10-222-369345	IMPRESORA MULTIFUNCIONAL/////./SAMSUNG/SL4072FD/ZELPBJAF50005NH	6,723.00
PESA0909402-10-222-369346	IMPRESORA MULTIFUNCIONAL/////./SAMSUNG/SL4072FD/ZELPBJAF50002YM	6,723.00
PESA0909402-10-222-369397	IMPRESORA MULTIFUNCIONAL/////./SAMSUNG/SL4072FD/ZELPBJAF50005WL	6,723.00
PESA0909402-10-222-369410	IMPRESORA MULTIFUNCIONAL/////./SAMSUNG/SL4072FD/ZELPBJAF50003GH	6,819.00
PESA0909402-10-222-369413	IMPRESORA MULTIFUNCIONAL/////./SAMSUNG/SL4072FD/ZELPBJAF50003XY	6,723.00
PESA0909402-10-222-369429	IMPRESORA MULTIFUNCIONAL/////./LEXMARK/SL4072FD/ZELPBJAF500034L	6,723.00
PESA0909402-10-222-369430	IMPRESORA MULTIFUNCIONAL/////./LEXMARK/SL4072FD/ZELPBJAF50002NJ	6,723.00
PESA0909402-10-222-369452	IMPRESORA MULTIFUNCIONAL/////./SAMSUNG/SL4072FD/ZELPBJAF500062K	6,723.00
PESA0909402-10-222-369453	IMPRESORA MULTIFUNCIONAL/////./SAMSUNG/SL4072FD/ZELPBJAF5000322	6,723.00

Código	Descripción del Bien Mueble	Valor en libros
PESA0909402-10-222-369454	IMPRESORA MULTIFUNCIONAL/////./SAMSUNG/SL4072FD/ZELPBJAF500039X	6,723.00
PESA0909402-10-222-369484	IMPRESORA MULTIFUNCIONAL/////./SAMSUNG/SL4072FD/ZELPBJAF50005ZR	6,723.00
PESA0909402-10-222-369485	IMPRESORA MULTIFUNCIONAL/////./SAMSUNG/SL4072FD/ZELPBJAF500040H	6,723.00
PESA0909402-10-012-369001	COPIADORA/////./KYOCERA/KM 2030 30 PPM.DUPLEX/.	13,500.00
PESA0909402-10-012-369030	COPIADORA/////./Xerox/WORKCENTRE 4260/.	11,999.99
PESA0909402-10-012-369034	COPIADORA/Multifuncional////./WORKCENTRE 4260 55PPM, DUPLEX/.	11,999.99
PESA0909402-10-021-368849	IMPRESORA/////LEXMARK/MS310DN/S451443LM14FGX	6,819.00
PESA0909402-10-021-368852	IMPRESORA/LASER/////LEXMARK/MS310DN/S451443LM13F66	6,819.00
PESA0909402-10-021-368866	IMPRESORA/LASER/////LEXMARK/MS310DN/S451443LM14GG7	6,819.00
PESA0909402-10-021-368869	IMPRESORA/LASER/////LEXMARK/MS310DN/S451433LM13KTH	6,819.00
PESA0909402-10-021-368876	IMPRESORA/LASER/////LEXMARK/MS310DN/S451433LM13F6C	6,819.00
PESA0909402-10-021-368887	IMPRESORA/LASER/////LEXMARK/MS310DN/S451433LM13F6N	6,819.00
PESA0909402-10-021-368900	IMPRESORA/////LEXMARK/MS310DN/S451433LM13KT3	6,819.00
PESA0909402-10-021-368905	IMPRESORA/LASER/////LEXMARK/MS310DN/S451443LM14G07	6,819.00
PESA0909402-10-021-368912	IMPRESORA/LASER/////LEXMARK/MS310DN/S451433LM13F6K	6,819.00
PESA0909402-10-021-368917	IMPRESORA/LASER/////LEXMARK/MS310DN/S451433LM13FLY	6,819.00
PESA0909402-10-021-368928	IMPRESORA/LASER/////LEXMARK/MS310DN/S451433LM13F86	6,819.00
PESA0909402-10-021-368941	IMPRESORA/LASER/////LEXMARK/MS310DN/S451443LM14G0K	6,819.00
PESA0909402-10-021-368942	IMPRESORA/LASER/////LEXMARK/MS310DN/S451433LM13F7V	6,819.00
PESA0909402-10-021-368948	IMPRESORA/LASER/////LEXMARK/MS310DN/S451443LM14FGH	6,819.00
PESA0909402-10-021-368952	IMPRESORA/LASER/////LEXMARK/MS310DN/S451433LM13F84	6,819.00
PESA0909402-10-021-369052	IMPRESORA/////./LEXMARK/MS310DN/S451443LM14FGD	6,819.00
PESA0909402-10-021-369069	IMPRESORA/LASER////././S451433LM14FGL	6,819.00
PESA0909402-10-021-369073	IMPRESORA/LASER////././S451433LM13F7R	6,819.00
PESA0909402-10-021-369076	IMPRESORA/LASER////././S451433LM13FGH	6,819.00
PESA0909402-10-021-369077	IMPRESORA/LASER////././S451413LM14FGR	6,819.00
PESA0909402-10-021-369101	IMPRESORA/////./LEXMARK/MS310DN/S451443LM14GGD	6,819.00
PESA0909402-10-021-369102	IMPRESORA/////./LEXMARK/MS310DN/S451433LM13F67	6,819.00
PESA0909402-10-021-369108	IMPRESORA/////./LEXMARK/MS310DN/S451433LM1363	6,819.00
PESA0909402-10-021-369118	IMPRESORA/////./LEXMARK/MS310DN/S451433LM12FGD	6,819.00
PESA0909402-10-021-369123	IMPRESORA/////./LEXMARK/MS310DN/S451433LM13F6R	6,819.00
PESA0909402-10-021-369127	IMPRESORA/////./LEXMARK/MS310DN/S451433LM13KT7	7,910.04
PESA0909402-10-021-369128	IMPRESORA/////./LEXMARK/MS310DN/S451433LM13F7D	7,910.04
PESA0909402-10-021-369133	IMPRESORA/////./LEXMARK/MS310DN/S451433LM13F6M	7,910.04
PESA0909402-10-021-369145	IMPRESORA/////./LEXMARK/MS310DN/S451433LM13F98	6,819.00
PESA0909402-10-021-369146	IMPRESORA/////./LEXMARK/MS310DN/S451433LM13F89	6,819.00
PESA0909402-10-021-369155	IMPRESORA/LASER////./LEXMARK/./S451433LM13K7B/	6,819.00
PESA0909402-10-021-369156	IMPRESORA/LASER////./LEXMARK/./S451443LM14FGT	6,819.00
PESA0909402-10-021-369170	IMPRESORA/LASER////./LEXMARK/./S451433LM13F7Z	6,819.00
PESA0909402-10-021-369192	IMPRESORA/LASER////./LEXMARK/./S451443LM14GHW	6,819.00
PESA0909402-10-021-369222	IMPRESORA/////./LEXMARK/MS310DN/S45143LM13K7C	6,819.00
PESA0909402-10-021-369223	IMPRESORA/////./LEXMARK/MS310DN/S451443LM14FGM	6,819.00
PESA0909402-10-021-369248	IMPRESORA/////./MS310DN/S451443LM14FGN	6,819.00
PESA0909402-10-021-369249	IMPRESORA/////./LEXMARK/MS310DN/S451443LM14G8R/	6,819.00
PESA0909402-10-021-369254	IMPRESORA/////./LEXMARK/MS310DN/S451433LM13KTI	6,819.00
PESA0909402-10-021-369255	IMPRESORA/////./LEXMARK/MS310DN/S451433LM14GG8	6,819.00
PESA0909402-10-021-369403	IMPRESORA/////./LEVITON/MS310DN/S451433LM13F60	6,819.00
PESA0909402-10-021-369404	IMPRESORA/////./LEXMARK/MS310DN/S451433LM14GG9/	6,819.00
PESA0909402-10-021-369409	IMPRESORA/////./LEXMARK/MS310DN/S451443LM14GGK	6,819.00
PESA0909402-10-021-369420	IMPRESORA/////./LEXMARK/MS310DN/S451433LM13F65	6,819.00
PESA0909402-10-021-369421	IMPRESORA/////./LEXMARK/MS310DN/S451433LM13F7P	6,819.00
PESA0909402-10-021-369433	IMPRESORA/////./LEXMARK/MS310DN/S451443LM14G03	7,910.04
PESA0909402-10-021-369434	IMPRESORA/////./LEXMARK/MS310DN/S451443LM13F8H	6,819.00
PESA0909402-10-021-369440	IMPRESORA/////./LEXMARK/MS310DN/S451443LM14GHK	6,819.00
PESA0909402-10-021-369445	IMPRESORA/////./LEXMARK/MS310DN/S451433LM13F8L	6,819.00
PESA0909402-10-021-369468	IMPRESORA/////./LEXMARK/MS310DN/S451443LM14FGY	6,819.00
PESA0909036-01-186-146187	MESA DE TRABAJO//Metal//NEGRO/./QV-MM0939/.	6,211.80
PESA0909402-10-004-369125	C.P.U./////./GHIA/223619	6,958.84
PESA0909402-10-004-369129	C.P.U./////./GHIA/223885	6,958.84
PESA0909402-10-004-369132	C.P.U./////./GHIA/223909	6,958.84
PESA0909402-10-004-369431	C.P.U./////./GHIA/223916	6,958.84
PESA0909402-10-021-369469	IMPRESORA/////./LEXMARK/MS310DN/S451443LM14GHY/	6,819.00
PESA0909402-10-021-369474	IMPRESORA/////./LEXMARK/MS310DN/S451433LM13KT4	6,819.00
PESA0909402-10-021-369475	IMPRESORA/////./LEXMARK/MS310DN/S451433LM14GOL	6,819.00
PESA0909402-10-021-369480	IMPRESORA/////./LEXMARK/MS310DN/S451433LM13F7N	6,819.00
PESA0909402-10-021-369481	IMPRESORA/////./LEXMARK/MS310DN/S451433LM13F82	6,819.00
PESA0909402-10-130-369494	CAÑON PROYECTOR/////./OPTOMA/BR323/Q8WQ410AAAAAC0142	7,290.00
PESA0909402-10-235-368956	PROYECTOR/////./EPSON/S2/.	8,698.00
PESA0909403-10-024-328037	LAP TOP//////H. P./PRO 7410/5CG7130HR3	8,450.00
PESA0909403-10-024-328044	LAP TOP//////ASUS/X451CA/.	7,348.99
PESA0909403-10-024-328100	LAP TOP/////./H. P./NB-240G2 C13 DD500 14"/.	7,550.00
PESA0909030-10-024-305646	LAP TOP/////./././.	8,182.99
PESA0909401-10-152-323825	VIDEO PROYECTOR/////./EPSON/X27/.	6,791.20

Código	Descripción del Bien Mueble	Valor en libros
PESA0909403-10-264-328054	COMPUTADORA/ALL ONE////H. P./205 G1/.	6,749.00
PESA0909403-10-264-328055	COMPUTADORA/ALL ONE////H. P./205 G1/.	6,749.00
PESA0909403-10-264-328056	COMPUTADORA/ALL ONE////H. P./205 G1/.	6,749.00
PESA0909403-10-264-328057	COMPUTADORA/ALL ONE////H. P./205 G1/.	6,749.00
PESA0909403-10-264-328058	COMPUTADORA/ALL ONE////H. P./205 G1/.	6,749.00
PESA0909403-10-264-328059	COMPUTADORA/ALL ONE////H. P./205 G1/.	6,749.00
PESA0909403-10-264-328060	COMPUTADORA/ALL ONE////H. P./205 G1/.	6,749.00
PESA0909403-10-264-328061	COMPUTADORA/ALL ONE////H. P./205 G1/.	6,749.00
PESA0909403-10-264-328062	COMPUTADORA/ALL ONE////H. P./205 G1/.	6,749.00
PESA0909403-10-264-328063	COMPUTADORA/ALL ONE////H. P./205 G1/.	6,749.00
PESA0909403-10-264-328064	COMPUTADORA/ALL ONE////H. P./205 G1/.	6,749.00
PESA0909403-10-264-328065	COMPUTADORA/ALL ONE////H. P./205 G1/.	6,749.00
PESA0909403-10-264-328066	COMPUTADORA/ALL ONE////H. P./205 G1/.	6,749.00
PESA0909403-10-264-328067	COMPUTADORA/ALL ONE////H. P./205 G1/.	6,749.00
PESA0909403-10-264-328068	COMPUTADORA/ALL ONE////H. P./205 G1/.	6,749.00
PESA0909403-10-264-328109	COMPUTADORA/ALL ONE////H. P./205 G1/.	6,500.00
PESA0909403-10-264-328110	COMPUTADORA/ALL ONE////H. P./205 G1/.	6,500.00
PESA0909403-10-264-328111	COMPUTADORA/ALL ONE////H. P./205 G1/.	6,500.00
PESA0909403-10-264-328112	COMPUTADORA/ALL ONE////H. P./205 G1/.	6,500.00
PESA0909403-10-264-328113	COMPUTADORA/ALL ONE////H. P./205 G1/.	6,500.00
PESA0909403-10-264-328114	COMPUTADORA/ALL ONE////H. P./205 G1/.	6,500.00
PESA0909403-10-264-328115	COMPUTADORA/ALL ONE////H. P./205 G1/.	6,500.00
PESA0909403-10-264-328116	COMPUTADORA/ALL ONE////H. P./205 G1/.	6,500.00
PESA0909403-10-264-328117	COMPUTADORA/ALL ONE////H. P./205 G1/.	6,500.00
PESA0909403-10-264-328118	COMPUTADORA/ALL ONE////H. P./205 G1/.	6,500.00
PESA0909403-10-264-328119	COMPUTADORA/ALL ONE////H. P./205 G1/.	6,500.00
PESA0909403-10-264-328120	COMPUTADORA/ALL ONE////H. P./205 G1/.	6,500.00
PESA0909403-10-264-328121	COMPUTADORA/ALL ONE////H. P./205 G1/.	6,500.00
PESA0909403-10-264-328122	COMPUTADORA/ALL ONE////H. P./205 G1/.	6,500.00
PESA0909403-10-264-328123	COMPUTADORA/ALL ONE////H. P./205 G1/.	6,500.00
PESA0909403-10-264-328145	COMPUTADORA/ALL ONE////H. P./205 G1/.	6,500.00
PESA0909403-10-264-328146	COMPUTADORA/ALL ONE////H. P./205 G1/.	6,500.00
PESA0909403-10-264-328147	COMPUTADORA/ALL ONE////H. P./205 G1/.	6,500.00
PESA0909403-10-264-328148	COMPUTADORA/ALL ONE////H. P./205 G1/.	6,500.00
PESA0909403-10-264-328149	COMPUTADORA/ALL ONE////H. P./205 G1/.	6,500.00
PESA0909403-10-264-328150	COMPUTADORA/ALL ONE////H. P./205 G1/.	6,500.00
PESA0909403-10-264-328151	COMPUTADORA/ALL ONE////H. P./205 G1/.	6,500.00
PESA0909403-10-264-328152	COMPUTADORA/ALL ONE////H. P./205 G1/.	6,500.00
PESA0909403-10-264-328153	COMPUTADORA/ALL ONE////H. P./205 G1/.	6,500.00
PESA0909403-10-264-328154	COMPUTADORA/ALL ONE////H. P./205 G1/.	6,500.00
PESA0909403-10-264-328155	COMPUTADORA/ALL ONE////H. P./205 G1/.	6,500.00
PESA0909403-10-264-328156	COMPUTADORA/ALL ONE////H. P./205 G1/.	6,500.00
PESA0909403-10-264-328157	COMPUTADORA/ALL ONE////H. P./205 G1/.	6,500.00
PESA0909403-10-264-328158	COMPUTADORA/ALL ONE////H. P./205 G1/.	6,500.00
PESA0909402-10-024-368957	LAP TOP/////./H. P./15-AW003/.	11,998.00
PESA0909403-10-130-328041	CAÑON PROYECTOR/////SONY/VPLDX120/.	9,278.84
PESA0909403-10-152-328024	VIDEO PROYECTOR/LED////./ACER/LUM VP-375/K5202000	6,301.12
PESA0909403-10-152-328039	VIDEO PROYECTOR/////./EPSON/POWERLITE X27/.	6,799.00
PESA0909402-09-089-369004	Equipo de Sonido/////./EXTERIOR 3 BOCINAS 15"3 JAULAS PROTECT./.	14,850.00
PESA0909180-10-130-305495	CAÑON PROYECTOR/////./OPTOMA/BR323/Q8W410AAAAAC00807290	7,290.00
PESA0909402-10-152-369005	VIDEO PROYECTOR/////./EPSON/S18+3200 LUM,HDMI.USB,RCA/.	8,300.00
PESA0909402-10-152-369006	VIDEO PROYECTOR/////./EPSON/S18+3200 LUM,HDMI.USB,RCA/.	8,300.00
PESA0909403-10-024-328101	LAP TOP/////./H. P./NB-240G2 C13 DD500 14"/.	7,550.00
PESA0909403-10-222-328047	IMPRESORA MULTIFUNCIONAL/////Sharp/AL-2040CS/05011256	11,000.00
PESA0909403-10-264-328159	COMPUTADORA/ALL ONE////H. P./205 G1/.	6,500.00
PESA0909402-10-222-369486	IMPRESORA MULTIFUNCIONAL/////./SAMSUNG/SL4072FD/ZELPBJAF50003VX	6,723.00
PESA0909402-10-222-369489	IMPRESORA MULTIFUNCIONAL/////./SAMSUNG/SL4072FD/ZELPBJAF50005FX	6,723.00
PESA0909402-10-222-369490	IMPRESORA MULTIFUNCIONAL/////./SAMSUNG/SL4072FD/ZELPBJAF500043D	6,723.00
PESA0909403-03-156-328103	Juego Infantil/////././MODULO INFANTIL CIEG/.	39,500.00
PESA0909140-12-008-302962	Bascula Pediatrica///////HEALTH O METER 524KL/./	7,454.72
PESA0909140-12-138-302963	SCALER NEUMATICO///////NSK/.	6,444.44
PESA0909095-10-285-326173	PIZARRON INTERACTIVO///////G032HW16S0378	15,824.78
PESA0909401-09-062-323893	Bafle///////./.	6,490.00
PESA0909401-09-133-323891	MULTIFUNCIONAL//////PRO MFP/.	6,378.84
PESA0909401-09-182-323929	SISTEMA DE AUDIO//////Perfec Choice/ZEN 2.1/.	6,960.00
PESA0909401-09-182-323930	SISTEMA DE AUDIO//////Perfec Choice/ZEN 2.1/.	6,960.00
PESA0909401-09-182-323931	SISTEMA DE AUDIO//////Perfec Choice/ZEN 2.1/.	6,960.00
PESA0909401-09-182-323932	SISTEMA DE AUDIO//////Perfec Choice/ZEN 2.1/.	6,960.00
PESA0909401-10-024-323894	LAP TOP//////VAIO/.	11,482.96
PESA0909401-10-024-323905	LAP TOP/////./H. P./A87410/.	13,297.98
PESA0909401-10-024-323906	LAP TOP/////././INPIRON 13/.	11,199.20
PESA0909401-10-024-323925	LAP TOP//////LENOVO/B4130/MP10FUWP/	9,280.00
PESA0909401-10-024-323926	LAP TOP//////LENOVO/B4130/MP10FT0M/	9,280.00

Código	Descripción del Bien Mueble	Valor en libros
PESA0909401-10-024-323927	LAP TOP//////LENOVO/B4130/MP10FTDB/	9,280.00
PESA0909401-10-024-323928	LAP TOP//////LENOVO/B4130/MP10FVNU/	9,280.00
PESA0909401-10-152-323857	VIDEO PROYECTOR/////./EPSON/POWERLITE S27/VU9K5303002	6,489.01
PESA0909008-10-222-124639	IMPRESORA MULTIFUNCIONAL/////./SAMSUNG/SL4072FD/ZELPBJAF500064V	6,723.00
PESA0909401-10-235-323867	PROYECTOR/////./W1/.	8,996.19
PESA0909401-10-235-323896	PROYECTOR/////./BENQ/VGA/.	11,700.00
PESA0909401-10-235-323921	PROYECTOR/////BENQ/MX631ST/PD58F02900000/	11,600.00
PESA0909401-10-235-323922	PROYECTOR/////BENQ/MX631ST/PD58F02897000/	11,600.00
PESA0909401-10-235-323923	PROYECTOR/////BENQ/MX631ST/PD58F02916000/	11,600.00
PESA0909401-10-235-323924	PROYECTOR/////BENQ/MX631ST/PD58F02899000/	11,600.00
PESA0909401-10-264-323855	COMPUTADORA////Plata/./ASUS/M32AD-US029S/E7PDC002DB5	10,126.80
PESA0909401-10-285-323917	PIZARRON INTERACTIVO///////SMART SB480/G032GW50S0462/	19,720.00
PESA0909401-10-285-323918	PIZARRON INTERACTIVO///////SMART SB480/G032GW50S0460/	19,720.00
PESA0909401-10-285-323919	PIZARRON INTERACTIVO///////SMART SB480/G032GW50S0583/	19,720.00
PESA0909401-10-285-323920	PIZARRON INTERACTIVO///////SMART SB480/G032GW50S0581/	19,720.00
PESA0909401-10-152-323874	VIDEO PROYECTOR/////EPSON/X29/.	10,934.11
PESA0909401-10-152-323914	VIDEO PROYECTOR///////H694A/VU9K640159O	8,699.00
PESA0909030-02-001-305647	AIRE ACONDICIONADO//////./LENOX LM0IZCI100/63229951548	8,816.00
PESA0909030-02-001-305648	AIRE ACONDICIONADO//////GALANZ/./GB3919010407	8,816.00
PESA0909195-05-207-313641	MARMITA/Gas/////./PROESA/.	120,402.73
PESA0909401-10-264-323871	COMPUTADORA/////./LENOVO/./.	6,998.51
PESA0909401-10-264-323988	COMPUTADORA/ALL ONE/////LENOVO/310 20IAP/YJ000TWW	6,960.00
PESA0909402-03-156-369913	Juego Infantil//Madera/////./.	34,999.64
PESA0909402-03-156-369914	Juego Infantil//////SET RECRETIVO/.	11,000.36
PESA0909000-10-235-501998	PROYECTOR/////./EPSON/POWERLITE/.	7,527.24
PESA0909401-10-012-323904	COPIADORA/Multifuncional////./SAMSUNG/./.	8,990.00
PESA0909401-10-021-323852	IMPRESORA/Multifuncional////./Ricoh/MP 301 SPF 120V/.	19,896.32
PESA0909401-10-021-323856	IMPRESORA/Multifuncional////./SAMSUNG/ProXPRESS M4072FD/ZELPBJADA0000Q	8,782.84
PESA0909402-07-117-369937	TELE PANTALLA/LED//////48/.	10,535.89
PESA0909402-07-117-370031	TELE PANTALLA/////./TLK HDMI 3X CON SOPORTE/TK20140001806	9,048.00
PESA0909402-07-145-369918	Proyector/////./EPSON/H568A/.	7,299.00
PESA0909402-10-024-369946	LAP TOP/////./TOSHIBA/C55 LPTY TSH/.	7,689.00
PESA0909402-10-024-370040	LAP TOP/////./LENOVO/./PF03TWA3	10,672.00
PESA0909402-10-024-370053	LAP TOP/////./LENOVO/./YB06782611/	11,020.00
PESA0909402-01-206-370047	MUEBLE/EJECUTIVO////./PARA DIRECCION/.	16,124.00
PESA0909402-10-130-369501	CAÑON PROYECTOR/////./OPTOMA/BR327/Q8WQ410AAAAAC0154/	7,290.00
PESA0909402-10-130-369502	CAÑON PROYECTOR/////./OPTOMA/BR327/Q8WQ410AAAAAC0228	7,290.00
PESA0909402-10-130-369503	CAÑON PROYECTOR/////./OPTOMA/BR327/Q8WQ410AAAAAC0237	7,290.00
PESA0909402-10-130-369504	CAÑON PROYECTOR/////./OPTOMA/BR327/Q8WQ410AAAAAC0018	7,290.00
PESA0909402-10-130-369505	CAÑON PROYECTOR/////./OPTOMA/BR327/Q8WQ410AAAAAC0234	7,290.00
PESA0909402-10-130-369506	CAÑON PROYECTOR/////./OPTOMA/BR327/Q8WQ410AAAAAC0133	7,290.00
PESA0909402-10-130-369507	CAÑON PROYECTOR/////./OPTOMA/BR327/Q8WQ410AAAAAC0057	7,290.00
PESA0909402-10-130-369508	CAÑON PROYECTOR/////./OPTOMA/BR327/Q8WQ410AAAAAC0218	7,290.00
PESA0909402-10-130-369509	CAÑON PROYECTOR/////./OPTOMA/BR327/Q8WQ410AAAAAC0036	7,290.00
PESA0909402-10-130-369573	CAÑON PROYECTOR/////./OPTOMA/BR325/Q8WQ410AAAAAC0039	7,290.00
PESA0909402-10-130-369574	CAÑON PROYECTOR/////./OPTOMA/BR326/Q8WQ410AAAAAC0088	7,290.00
PESA0909402-10-130-369587	CAÑON PROYECTOR/////./OPTOMA/BR326/Q6WQ410AAAAAC0177	7,290.00
PESA0909402-10-130-369588	CAÑON PROYECTOR/////./OPTOMA/BR326/Q6WQ410AAAAAC0199	7,290.00
PESA0909402-10-130-369653	CAÑON PROYECTOR/////./OPTOMA/./Q8WQ410AAAAAC0233	7,290.00
PESA0909402-10-130-369654	CAÑON PROYECTOR/////./OPTOMA/./Q8WQ410AAAAAC0134	7,290.00
PESA0909402-10-130-369662	CAÑON PROYECTOR/////./OPTOMA/BR326/Q8WQ410AAAAAC0047	7,290.00
PESA0909402-10-130-369671	CAÑON PROYECTOR/////./OPTOMA/BR326/Q8WQ410AAAAAC0161	7,290.00
PESA0909402-10-130-369672	CAÑON PROYECTOR/////./OPTOMA/BR326/Q8WQ410AAAAAC0235	7,290.00
PESA0909402-10-130-369805	CAÑON PROYECTOR/////./OPTOMA/./Q8WQ410AAAAAC0160/	7,290.00
PESA0909402-10-130-369826	CAÑON PROYECTOR/////./OPTOMA/./Q8WQ410AAAAAC0017	7,290.00
PESA0909402-10-130-369872	CAÑON PROYECTOR/////./OPTOMA/BR323/Q8WQ410AAAAAC0019	7,290.00
PESA0909402-10-152-369686	VIDEO PROYECTOR/////./EPSON/POWERLITE S31+/.	8,476.12
PESA0909402-10-152-369687	VIDEO PROYECTOR/////./EPSON/POWERLITE S31+/.	8,476.12
PESA0909402-10-152-369688	VIDEO PROYECTOR/////./EPSON/POWERLITE S31+/.	8,476.12
PESA0909402-10-152-369689	VIDEO PROYECTOR/////./EPSON/POWERLITE S31+/.	8,476.12
PESA0909402-10-152-369690	VIDEO PROYECTOR/////./BENQ/MX528/.	9,546.80
PESA0909402-10-152-369691	VIDEO PROYECTOR/////./BENQ/MX528/.	9,546.80
PESA0909402-10-152-369692	VIDEO PROYECTOR/////./BENQ/MX528/.	9,546.80
PESA0909402-10-152-369693	VIDEO PROYECTOR/////./BENQ/MX528/.	9,546.80
PESA0909402-10-152-369866	VIDEO PROYECTOR/////ACER/DSV1527/.	8,712.44
PESA0909402-10-222-369511	IMPRESORA MULTIFUNCIONAL/////./SAMSUNG/SL4072FD/ZELPBJAF50005PF	6,723.00
PESA0909402-10-222-369512	IMPRESORA MULTIFUNCIONAL/////./SAMSUNG/SL4072FD/ZELPBJAF50004FK	6,723.00
PESA0909402-10-222-369513	IMPRESORA MULTIFUNCIONAL/////./SAMSUNG/SLM4072FD PRO XPRESS/ZELPBJEJ50024HP	6,723.00
PESA0909402-10-222-369514	IMPRESORA MULTIFUNCIONAL/////./SAMSUNG/SL4072FD/ZELPBJAF500048W	6,723.00
PESA0909402-10-222-369515	IMPRESORA MULTIFUNCIONAL/////./SAMSUNG/SL4072FD/ZELPBJAF50003WP	6,723.00
PESA0909402-10-222-369516	IMPRESORA MULTIFUNCIONAL/////./SAMSUNG/SL4072FD/ZELPBJAF500033B	6,723.00
PESA0909402-10-222-369517	IMPRESORA MULTIFUNCIONAL/////./SAMSUNG/SL4072FD/ZELPBJAF5000ACP	6,723.00
PESA0909402-10-222-369518	IMPRESORA MULTIFUNCIONAL/////./SAMSUNG/SL4072FD/ZELPBJAF50006SM	6,723.00

Código	Descripción del Bien Mueble	Valor en libros
PESA0909402-10-222-369532	IMPRESORA MULTIFUNCIONAL/////./SAMSUNG/SL4072FD/ZELPBAF50003QW	6,723.00
PESA0909402-10-222-369533	IMPRESORA MULTIFUNCIONAL/////./SAMSUNG/SL4072FD/ZELPBJAF50005VB	6,723.00
PESA0909402-10-222-369543	IMPRESORA MULTIFUNCIONAL/////./SAMSUNG/SL4072FD/ZELPBJAF5000AMN	6,723.00
PESA0909402-10-222-369616	IMPRESORA MULTIFUNCIONAL/LASER////./LEXMARK/./S451433LM13F6F	6,723.00
PESA0909402-10-222-369620	IMPRESORA MULTIFUNCIONAL/LASER////./LEXMARK/./S451433LM14GGN	6,723.00
PESA0909402-10-222-369625	IMPRESORA MULTIFUNCIONAL/////./LEXMARK/./S451433LM13F8I	6,819.00
PESA0909402-10-222-369626	IMPRESORA MULTIFUNCIONAL/////./LEXMARK/./S451433LM13F5W	6,819.00
PESA0909402-10-222-369652	IMPRESORA MULTIFUNCIONAL/////./SAMSUNG/./ZELPBJAF50005PF	6,723.00
PESA0909402-10-222-369655	IMPRESORA MULTIFUNCIONAL/////./SAMSUNG/./ZELPBJAF50002PR	6,723.00
PESA0909402-10-222-369656	IMPRESORA MULTIFUNCIONAL/////./SAMSUNG/SL4072FD/ZELPBJFF400022B/	6,723.00
PESA0909402-10-222-369657	IMPRESORA MULTIFUNCIONAL/////./SAMSUNG/SL4072FD/ZELPBJAF50002KB/	6,723.00
PESA0909402-10-222-369658	IMPRESORA MULTIFUNCIONAL/////./SAMSUNG/SL4072FD/ZELPBJAF500063T/	6,723.00
PESA0909402-10-222-369659	IMPRESORA MULTIFUNCIONAL/////./SAMSUNG/SL4072FD/ZELPBJAF500046B	6,723.00
PESA0909402-10-222-369792	IMPRESORA MULTIFUNCIONAL/////./SAMSUNG/./ZELPBJAF50003EV	6,723.00
PESA0909402-10-222-369829	IMPRESORA MULTIFUNCIONAL/////././.S451433LM13F7W	6,819.00
PESA0909402-10-222-369830	IMPRESORA MULTIFUNCIONAL/////././.S451433LM13F7L	6,819.00
PESA0909402-10-222-369843	IMPRESORA MULTIFUNCIONAL/////./SAMSUNG/./ZELPBJAF50004LF	6,723.00
PESA0909402-10-004-369715	C.P.U./////./GABINETE/-	7,823.97
PESA0909402-10-004-369716	C.P.U./////./GABINETE/-	7,823.97
PESA0909402-10-004-369717	C.P.U./////./GABINETE/-	7,823.97
PESA0909402-10-004-369718	C.P.U./////./GABINETE/-	7,823.97
PESA0909402-10-004-369719	C.P.U./////./GABINETE/-	7,823.97
PESA0909402-10-004-369720	C.P.U./////./GABINETE/-	7,823.97
PESA0909402-10-004-369721	C.P.U./////./GABINETE/-	7,823.97
PESA0909402-10-285-369694	PIZARRON INTERACTIVO/////./ALFRA/MULTITOUCH ELLITE 82"/PIAM16PTDDP395	15,544.00
PESA0909402-10-285-369695	PIZARRON INTERACTIVO/////./ALFRA/MULTITOUCH ELLITE 82"/PIAM16PTDDP397/	15,544.00
PESA0909402-10-285-369696	PIZARRON INTERACTIVO/////./ALFRA/MULTITOUCH ELLITE 82"/PIAM16PTDDP398/	15,544.00
PESA0909402-10-285-369697	PIZARRON INTERACTIVO/////./ALFRA/MULTITOUCH ELLITE 82"/PIAM16PTDDP396/	15,544.00
PESA0909402-10-285-369698	PIZARRON INTERACTIVO/////./ALFRA/MULTITOUCH ELLITE 82"/PIAM16PTDDP392/	15,544.00
PESA0909402-10-285-369699	PIZARRON INTERACTIVO/////./ALFRA/MULTITOUCH ELLITE 82"/PIAM16PTDDP394/	15,544.00
PESA0909402-10-285-369700	PIZARRON INTERACTIVO/////./ALFRA/MULTITOUCH ELLITE 82"/PIAM16PTDDP393/	15,544.00
PESA0909402-10-285-369701	PIZARRON INTERACTIVO/////./ALFRA/MULTITOUCH ELLITE 82"/PIAM16PTDDP391	15,544.00
PESA0909402-10-285-369710	PIZARRON INTERACTIVO/////./ALFRA/-/PIAM16PTDDP319	15,544.00
PESA0909402-10-012-370019	COPIADORA/////./SAMSUNG/SCX6122/.	9,310.35
PESA0909402-10-012-370046	COPIADORA/////./OKI MBB461 LP/.	8,999.28
PESA0909402-10-021-369607	IMPRESORA/////./LEXMARK/MS310DN/S451433LM13KT5	6,819.00
PESA0909402-10-021-369608	IMPRESORA/////./LEXMARK/MS310DN/S451433LM13F8C	6,819.00
PESA0909402-10-021-369613	IMPRESORA/////./LEXMARK/MS310DN/S451433LM13F8G	6,819.00
PESA0909402-10-021-369617	IMPRESORA/////./LEXMARK/MS310DN/S451433LM14FGW	6,819.00
PESA0909402-10-222-369844	IMPRESORA MULTIFUNCIONAL/////./SAMSUNG/./ZELPBJAF500047L	6,723.00
PESA0909402-10-222-369846	IMPRESORA MULTIFUNCIONAL/////./SAMSUNG/./ZELPBJAF500035W	7,798.68
PESA0909402-10-222-369867	IMPRESORA MULTIFUNCIONAL/////./SAMSUNG/SL4072FD/ZELPBJAF50003M2	6,723.00
PESA0909402-10-021-370027	IMPRESORA/Multifuncional////./BROTHER/DCP-L5600DN/.	7,999.99
PESA0909403-04-019-328212	DESBROZADORA//////REELEASY/.	7,540.00
PESA0909403-07-068-328226	TELEVISION/////./SAMSUNG/40/.	6,299.00
PESA0909402-10-024-370076	LAP TOP/////./H. P././.	11,566.80
PESA0909402-10-130-369873	CAÑON PROYECTOR/////./OPTOMA/BR323/Q8WQ410AAAAAC0074	7,290.00
PESA0909403-09-133-328361	MULTIFUNCIONAL/////./SCX/.	10,000.00
PESA0909403-09-133-328369	MULTIFUNCIONAL/////././.	9,999.20
PESA0909403-10-021-328238	IMPRESORA//////./Z3J124700035	17,083.00
PESA0909403-10-021-328357	IMPRESORA/Multifuncional////./SAMSUNG/./.	10,000.00
PESA0909402-10-264-370041	COMPUTADORA/////./GHIA/.	6,960.00
PESA0909402-10-264-370077	COMPUTADORA/ALL ONE////./LENOVO/./.	8,262.01
PESA0909403-10-024-328211	LAP TOP//////H. P././.	7,302.20
PESA0909403-10-024-328360	LAP TOP/////././.	11,480.00
PESA0909403-10-024-328365	LAP TOP/////./TOSHIBA/C855D2/.	12,000.00
PESA0909403-10-024-328368	LAP TOP/////././.	10,440.00
PESA0909403-10-024-328373	LAP TOP/////./TOSHIBA/C855D2/.	12,000.00
PESA0909403-10-024-328377	LAP TOP/////./TOSHIBA/C855D2/.	12,000.00
PESA0909403-10-024-328391	LAP TOP//////H. P./15AY008LA/.	9,278.84
PESA0909403-10-152-328271	VIDEO PROYECTOR/////./EPSON/X17/.	7,999.00
PESA0909403-10-152-328403	VIDEO PROYECTOR/////./EPSON/./.	8,932.00
PESA0909403-10-235-328201	PROYECTOR/////SONY/VPL EX4/.	8,120.00
PESA0909403-10-235-328313	PROYECTOR/////./EPSON/VP5234831/.	8,010.96
PESA0909403-10-235-328317	PROYECTOR/////./EPSON/H694A/V11H694020	6,137.56
PESA0909402-09-133-369999	MULTIFUNCIONAL/////./EPSON/L575/.	7,121.24
PESA0909403-10-264-328255	COMPUTADORA/////./DEL/.	12,631.24
PESA0909403-10-264-328354	COMPUTADORA/////./H. P./OI AIO DESKTOP/.	8,118.84
PESA0909403-10-264-328393	COMPUTADORA/////./H. P./G3 ALO E27110/.	8,436.00
PESA0909403-10-264-328394	COMPUTADORA/////./H. P./G3 ALO E27110/.	8,436.00
PESA0909403-10-264-328395	COMPUTADORA/////./H. P./G3 ALO E27110/.	8,436.00
PESA0909403-10-264-328396	COMPUTADORA/////./H. P./G3 ALO E27110/.	8,436.00
PESA0909403-10-264-328397	COMPUTADORA/////./H. P./G3 ALO E27110/.	8,436.00

Código	Descripción del Bien Mueble	Valor en libros
PESA0909403-10-264-328398	COMPUTADORA/////./H. P./G3 ALO E27110/.	8,436.00
PESA0909403-10-264-328399	COMPUTADORA/////./H. P./G3 ALO E27110/.	8,436.00
PESA0909403-10-235-328359	PROYECTOR/////././.	8,120.00
PESA0909403-10-235-328363	PROYECTOR/////.//./.	8,120.00
PESA0909403-10-235-328367	PROYECTOR/////././.	8,120.00
PESA0909403-10-235-328371	PROYECTOR/////././.	8,120.00
PESA0909403-10-235-328375	PROYECTOR/////././.	8,120.00
PESA0909403-10-235-328425	PROYECTOR/////././.	23,200.00
PESA0909403-10-264-328400	COMPUTADORA/////./H. P./G3 ALO E27110/.	8,436.00
PESA0909403-10-264-328401	COMPUTADORA/////./H. P./G3 ALO E27110/.	8,436.00
PESA0909403-10-264-328402	COMPUTADORA/////./H. P./G3 ALO E27110/.	8,436.00
PESA0909403-10-285-328355	PIZARRON INTERACTIVO/////.//./.	23,200.00
PESA0909402-10-285-369711	PIZARRON INTERACTIVO/////./ALFRA/-/PIAM16PTDDP320/	15,544.00
PESA0909402-10-285-369712	PIZARRON INTERACTIVO/ALL ONE////./ALFRA/-/-	67,860.00
PESA0909402-10-285-369713	PIZARRON INTERACTIVO/ALL ONE////./ALFRA/-/L65EAVV169A-240160827840030003	67,860.00
PESA0909402-10-285-369714	PIZARRON INTERACTIVO/////./ALFRA/-/L65EPIAM16PTDDP321	15,544.00
PESA0909403-07-046-328239	Maquina de Coser///////TOKITA/.	8,584.00
PESA0909403-07-046-328257	Maquina de Coser///////VANNY EJ757/201411046	8,700.00
PESA0909403-10-012-328298	COPIADORA/////././.	6,380.00
PESA0909500-10-152-319257	VIDEO PROYECTOR/////./EPSON/POWERLITE S31+ V11H719021/.	7,251.00
PESA0909500-10-152-319281	VIDEO PROYECTOR//////EPSON/730HD/.	10,599.00
PESA0909402-10-152-369992	VIDEO PROYECTOR/////./OPTOMA/BR323/.	7,290.00
PESA0909402-10-152-370042	VIDEO PROYECTOR/////./ACER/./.	6,791.80
PESA0909500-10-235-319261	PROYECTOR/////./EPSON/M31S PLUS, 3200 ANSILUMENS/.	10,000.00
PESA0909500-10-235-319300	PROYECTOR/////./Infocus/IN112X 3200/.	7,600.00
PESA0909500-10-264-319269	COMPUTADORA//////H. P./DESKTOP 20-E112LA/.	6,999.00
PESA0909500-10-264-319270	COMPUTADORA//////H. P./DESKTOP 20-E112LA/.	6,999.00
PESA0909500-10-264-319271	COMPUTADORA//////H. P./DESKTOP 20-E112LA/.	6,999.00
PESA0909500-10-264-319272	COMPUTADORA//////H. P./DESKTOP 20-E112LA/.	6,999.00
PESA0909403-10-285-328358	PIZARRON INTERACTIVO/////././.	17,400.00
PESA0909403-10-285-328362	PIZARRON INTERACTIVO/////.//./.	18,440.00
PESA0909403-10-285-328366	PIZARRON INTERACTIVO/////././.	18,440.00
PESA0909403-10-285-328370	PIZARRON INTERACTIVO/////././.	18,440.00
PESA0909403-10-285-328374	PIZARRON INTERACTIVO/////././.	18,440.00
PESA0909500-10-024-319297	LAP TOP/////./Gateway/NE520/.	6,300.19
PESA0909403-09-058-328364	Bocina/////././.	10,440.00
PESA0909403-09-058-328372	Bocina/////././.	10,440.00
PESA0909403-09-058-328376	Bocina/////././.	10,440.00
PESA0909403-10-152-328404	VIDEO PROYECTOR/////./EPSON/./.	8,932.00
PESA0909500-10-222-319301	IMPRESORA MULTIFUNCIONAL/Monocromatico////./SL-M4072FD/.	6,400.00
PESA0909039-01-038-145174	ESCRITORIO/////./L ROBLE/.	7,999.00
PESA0909135-01-179-123879	STAND////////./	7,341.64
PESA0909135-10-152-123880	VIDEO PROYECTOR//////OPTOMA/3200/.	6,950.00
PESA0909160-03-001-146452	ACORDEON/////./FARINELLI/HV100/.	8,449.44
PESA0909160-03-001-146453	ACORDEON/////./FARINELLI/HV100/.	8,449.44
PESA0909160-03-001-146454	ACORDEON/////./FARINELLI/HV100/.	8,449.44
PESA0909160-03-001-146455	ACORDEON/////./FARINELLI/HV100/.	8,449.44
PESA0909160-03-201-146456	CONTRABAJO/////./-/.	6,635.20
PESA0909163-10-152-145426	VIDEO PROYECTOR/////./OPTOMA/S341 3500 LUM/.	10,000.00
PESA0909163-10-152-145429	VIDEO PROYECTOR/////./EPSON/POWERLITE 3600 LUM/.	11,902.01
PESA0909401-07-117-324449	TELE PANTALLA/////./SAMSUNG/./.	11,999.01
PESA0909401-07-060-324683	REFRIGERADOR/////././.	6,699.00
PESA0909401-09-062-324528	Bafle/////Yamaha/DBR12/.	10,392.05
PESA0909401-09-062-324529	Bafle/////Yamaha/DBR12/.	10,392.05
PESA0909163-10-264-145427	COMPUTADORA/ALL ONE////./H. P./20-C006LA 19.5"/.	12,000.00
PESA0909163-10-264-145428	COMPUTADORA/ALL ONE////./H. P./20-C018LA 19.5"/.	10,000.00
PESA0909401-09-133-324868	MULTIFUNCIONAL/////./SAMSUNG/MUL4072/.	6,699.95
PESA0909401-10-004-324574	C.P.U./////././INCLUYE TECLADO Y MOUSE/.	16,870.07
PESA0909401-10-004-324798	C.P.U./////././ARMADA/.	6,960.00
PESA0909401-10-004-324872	C.P.U./////././940990008879/	6,090.00
PESA0909401-10-004-324873	C.P.U./////././940990008868/	6,090.00
PESA0909401-10-004-324874	C.P.U./////././940990008856/	6,090.00
PESA0909401-10-004-324875	C.P.U./////././940990008838/	6,090.00
PESA0909401-10-004-324876	C.P.U./////././940990009211	6,090.00
PESA0909401-10-012-324807	COPIADORA/////./SAMSUNG/./ZELPDJEJ4000NDK	8,500.00
PESA0909401-10-012-324811	COPIADORA/////././ECOSYS/VR97105975	10,126.80
PESA0909063-02-001-337070	AIRE ACONDICIONADO/MINISPLIT/////./LENNOX/.	8,342.09
PESA0909401-10-024-324048	LAP TOP/////./H. P./I35005U/.	11,251.98
PESA0909401-10-024-324066	LAP TOP/////./H. P./AM072/.	7,697.99
PESA0909401-10-024-324190	LAP TOP//////ASUS/X555DG XO091T/.	8,999.00
PESA0909401-10-024-324266	LAP TOP/////./H. P./NOTEBOOK 14AN071LA/.	8,830.00
PESA0909401-10-024-324327	LAP TOP/////./H. P./14-AM009LA/-	7,999.20
PESA0909401-10-024-324413	LAP TOP/////././INSPIRION/.	10,349.10

Código	Descripción del Bien Mueble	Valor en libros
PESA0909401-10-024-324606	LAP TOP/////./LENOVO/./SR90N4D6G	11,600.00
PESA0909401-10-024-324610	LAP TOP/////./H. P./15-AY008LA/.	7,999.00
PESA0909401-10-024-324769	LAP TOP/////./H. P./15 BW005LA/.	11,999.01
PESA0909401-10-024-324838	LAP TOP/////./Dell/CORE 15/.	13,499.00
PESA0909401-10-024-324841	LAP TOP/////./H. P./BS011LA/.	10,999.00
PESA0909401-10-024-324846	LAP TOP/////LENOVO/YOGA500/.	6,919.02
PESA0909401-10-024-324866	LAP TOP/////./H. P./NB CELA4GB/.	6,699.00
PESA0909401-10-024-324880	LAP TOP/////./Dell/INSPIRON 15-5667/.	12,399.21
PESA0909401-10-024-324929	LAP TOP/////./H. P./15-BW014LA/-	8,999.00
PESA0909401-10-024-324963	LAP TOP/////./ASUS/45UMX2H/.	6,995.00
PESA0909401-10-069-324442	Kit Multimedia/////./.INTERACTIVO/59HTXS002154	18,000.00
PESA0909401-10-130-324768	CAÑON PROYECTOR/////./.POWERLITE S27/.	7,773.77
PESA0909401-10-152-324000	VENTILADOR/////././.	8,699.00
PESA0909401-10-152-324049	VIDEO PROYECTOR/////././.	7,701.32
PESA0909401-10-152-324052	VIDEO PROYECTOR/////./EPSON/X27/.	9,499.00
PESA0909401-10-152-324068	VIDEO PROYECTOR/////./EPSON/POWERLITE/.	7,499.01
PESA0909401-10-152-324249	VIDEO PROYECTOR/////ACER/X117H/.	7,994.00
PESA0909401-10-152-324283	VIDEO PROYECTOR/////./EPSON/S27/.	6,959.20
PESA0909401-10-152-324287	VIDEO PROYECTOR/////./ACER/X117H/.	6,999.00
PESA0909401-10-152-324288	VIDEO PROYECTOR/////./ACER/X117H/.	6,999.00
PESA0909401-10-152-324289	VIDEO PROYECTOR/////./ACER/X117H/.	6,999.00
PESA0909401-10-152-324305	VIDEO PROYECTOR/////./NEC/NP-VE303 DLV SVGA 3000 LUM/-	10,296.16
PESA0909401-10-152-324306	VIDEO PROYECTOR/////./NEC/NP-VE303 DLV SVGA 3000 LUM/-	10,296.16
PESA0909401-10-152-324317	VIDEO PROYECTOR/////./EPSON/S27/.	7,394.15
PESA0909401-10-152-324326	VIDEO PROYECTOR/////./EPSON/S27/-	6,959.20
PESA0909401-10-152-324331	VIDEO PROYECTOR/////./EPSON/S27/.	7,394.15
PESA0909401-10-152-324414	VIDEO PROYECTOR/////./.S341/SQ71P703AAAAAC908	7,699.00
PESA0909401-10-152-324526	VIDEO PROYECTOR/////BENQ/MS527/.	11,600.00
PESA0909401-10-152-324611	VIDEO PROYECTOR/////./EPSON/POWERLITE S27/.	7,499.01
PESA0909401-10-152-324684	VIDEO PROYECTOR/////./EPSON/POWERLITE X27/.	6,929.10
PESA0909401-10-152-324704	VIDEO PROYECTOR/////./EPSON/X27/.	6,929.10
PESA0909401-10-152-324711	VIDEO PROYECTOR/////./.VIEWSONIC 3300/U4Q170202782	7,000.00
PESA0909401-10-152-324712	VIDEO PROYECTOR/////./.VIEWSONIC 3300/U4Q170202782	7,000.00
PESA0909401-10-152-324817	VIDEO PROYECTOR/////./.X27 EPSON/.	7,599.16
PESA0909401-10-152-324842	VIDEO PROYECTOR/////./ACER/X117H/.	6,999.00
PESA0909401-10-152-324843	VIDEO PROYECTOR/////./ACER/X117H/.	6,999.00
PESA0909401-10-152-324844	VIDEO PROYECTOR/////./ACER/X117H/.	6,999.00
PESA0909401-10-152-324896	VIDEO PROYECTOR/////./.S341/Q71P703AAAAA0956	7,699.00
PESA0909401-10-235-324001	PROYECTOR/////././.	6,648.47
PESA0909401-10-235-324267	PROYECTOR/////./EPSON/POWERLITE X29H691A/.	10,980.00
PESA0909401-10-235-324334	PROYECTOR/////./EPSON/S31/.	7,200.00
PESA0909401-10-235-324338	PROYECTOR/////./EPSON/S31 3200L SVGA/.	7,200.00
PESA0909401-10-235-324351	PROYECTOR/////./EPSON/S31/.	8,690.00
PESA0909401-10-235-324428	PROYECTOR/////BENQ/MS527/.	8,530.06
PESA0909401-10-235-324429	PROYECTOR/////BENQ/MS527/.	8,530.06
PESA0909401-10-235-324430	PROYECTOR/////BENQ/MS527/.	8,530.06
PESA0909401-10-235-324431	PROYECTOR/////BENQ/MS527/.	8,530.06
PESA0909401-10-235-324534	PROYECTOR/////./ACER/X117/.	8,236.00
PESA0909401-10-235-324735	PROYECTOR/////./Infocus/./.	7,500.56
PESA0909401-10-235-324736	PROYECTOR/////./Infocus/./.	7,500.56
PESA0909401-10-235-324737	PROYECTOR/////./Infocus/./.	7,500.56
PESA0909401-10-235-324738	PROYECTOR/////./Infocus/./.	7,500.56
PESA0909401-10-235-324999	PROYECTOR/////./EPSON/2700 LUM POWERLITE/-	7,299.00
PESA0909401-10-235-325000	PROYECTOR/////./EPSON/2700 LUM POWERLITE/-	7,299.00
PESA0909401-10-235-325001	PROYECTOR/////./EPSON/2700 LUM POWERLITE/-	7,299.00
PESA0909401-10-222-324271	IMPRESORA MULTIFUNCIONAL/////./H. P././.	7,698.00
PESA0909401-10-222-324667	IMPRESORA MULTIFUNCIONAL/////./BROTHER/8150/.	6,899.99
PESA0909401-10-222-324773	IMPRESORA MULTIFUNCIONAL/////./.ECOSYS M204/VR96Z02513	9,860.00
PESA0909401-10-222-325040	IMPRESORA MULTIFUNCIONAL/Monocromatico////./.SMG SL- M4080FX/-	12,296.00
PESA0909401-10-285-324020	PIZARRON INTERACTIVO/////././.	21,460.00
PESA0909401-10-285-324233	PIZARRON INTERACTIVO//////F35L/.	11,449.00
PESA0909401-10-285-324467	PIZARRON INTERACTIVO/////./.F35L/.	11,449.00
PESA0909401-10-285-324525	PIZARRON INTERACTIVO//////./QOMO 79/.	17,400.00
PESA0909401-10-285-324555	PIZARRON INTERACTIVO/////././.	9,870.00
PESA0909401-10-264-323993	COMPUTADORA/ALL ONE////H. P./24 G014LA/.	11,600.00
PESA0909401-10-264-324030	COMPUTADORA/////./LENOVO/AIO/.	6,299.10
PESA0909401-10-264-324031	COMPUTADORA/////./LENOVO/AIO/.	6,299.10
PESA0909401-10-264-324247	COMPUTADORA/ALL ONE////LENOVO/./.	6,612.00
PESA0909401-10-264-324269	COMPUTADORA/////./H. P./AIO/.	7,999.00
PESA0909401-10-264-324318	COMPUTADORA/////./H. P./PAVILION INCLUYE TECLADO Y MOUSE AIO 22B/.	13,999.00
PESA0909401-10-264-324339	COMPUTADORA/////./H. P./AIO 20CO INCLUYEN TECLADO Y MOUSE/.	8,099.10
PESA0909401-10-264-324352	COMPUTADORA/////./H. P./AIO/.	10,702.00
PESA0909401-10-264-324448	COMPUTADORA/////./H. P./AIO INCLUYE TECLADO Y MOUSE/.	7,639.03

Código	Descripción del Bien Mueble	Valor en libros
PESA0909401-10-264-324472	COMPUTADORA/////./AIO INCLUYEN TECLADO Y MOUSE/.	7,364.57
PESA0909401-10-264-324533	COMPUTADORA/////./LENOVO/AIO CELERON N3050 INCLUYE TECLADO Y MOUS/.	8,649.99
PESA0909401-10-264-324616	COMPUTADORA/ALL ONE/////310 20IAP/.	6,499.00
PESA0909401-10-264-324713	COMPUTADORA/////./H. P./ALLIN ONE PC20/8CC61603RP	7,099.20
PESA0909401-10-264-324774	COMPUTADORA/////./LENOVO/AIO IDEA C20/.	12,300.00
PESA0909401-10-264-324851	COMPUTADORA/////./ALL IN ONE INSPIRON 3052/.	6,999.00
PESA0909401-10-264-325010	COMPUTADORA/ALL ONE////./Dell/INSPIRION 3052/-	6,999.00
PESA0909401-10-264-325011	COMPUTADORA/ALL ONE////./Dell/INSPIRION 3052/-	6,999.00
PESA0909401-10-264-325012	COMPUTADORA/ALL ONE////./Dell/INSPIRION 3052/-	6,999.00
PESA0909401-10-264-325013	COMPUTADORA/ALL ONE////./Dell/INSPIRION 3052/-	6,999.00
PESA0909401-10-264-325014	COMPUTADORA/ALL ONE////./H. P./20-C019LA/-	7,999.00
PESA0909401-10-264-325015	COMPUTADORA/ALL ONE////./H. P./20-C019LA/-	7,999.00
PESA0909401-10-264-325024	COMPUTADORA/ALL ONE////./Dell/INSPIRION 3052/-	6,999.00
PESA0909401-10-264-325025	COMPUTADORA/ALL ONE////./Dell/INSPIRION 3052/-	6,999.00
PESA0909401-10-264-325026	COMPUTADORA/ALL ONE////./Dell/INSPIRION 3052/-	6,999.00
PESA0909401-10-264-325027	COMPUTADORA/ALL ONE////./Dell/INSPIRION 3052/-	6,999.00
PESA0909401-10-264-325028	COMPUTADORA/ALL ONE////./H. P./20-C019LA/-	7,999.00
PESA0909401-10-264-325029	COMPUTADORA/ALL ONE////./H. P./20-C019LA/-	7,999.00
PESA0909401-10-264-325066	COMPUTADORA/ALL ONE////./DESKTOP/.	6,960.00
PESA0909401-10-264-325074	COMPUTADORA/ALL ONE////./H. P./20-C019LA/-	10,990.00
PESA0909401-10-285-324556	PIZARRON INTERACTIVO/////././.	9,870.00
PESA0909401-10-285-324557	PIZARRON INTERACTIVO/////././.	9,870.00
PESA0909401-10-285-324558	PIZARRON INTERACTIVO/////././.	9,870.00
PESA0909401-10-285-324559	PIZARRON INTERACTIVO/////././.	9,870.00
PESA0909401-10-285-324560	PIZARRON INTERACTIVO/////././.	9,870.00
PESA0909401-10-285-324561	PIZARRON INTERACTIVO/////././.	9,870.00
PESA0909401-10-285-324562	PIZARRON INTERACTIVO/////././.	9,870.00
PESA0909401-10-285-324563	PIZARRON INTERACTIVO/////././.	9,870.00
PESA0909401-10-285-324564	PIZARRON INTERACTIVO/////././.	9,870.00
PESA0909401-10-285-324565	PIZARRON INTERACTIVO/////././.	9,870.00
PESA0909401-10-285-324566	PIZARRON INTERACTIVO/////././.	9,870.00
PESA0909401-10-285-324567	PIZARRON INTERACTIVO/////././.	9,870.00
PESA0909401-10-285-324568	PIZARRON INTERACTIVO/////././.	9,870.00
PESA0909401-10-285-324569	PIZARRON INTERACTIVO/////././.	9,870.00
PESA0909401-10-285-324570	PIZARRON INTERACTIVO/////././.	9,870.00
PESA0909401-10-285-324571	PIZARRON INTERACTIVO/////././.	9,870.00
PESA0909401-10-285-324572	PIZARRON INTERACTIVO/////././.	9,870.00
PESA0909401-10-285-324573	PIZARRON INTERACTIVO/////././.	9,870.00
PESA0909401-08-005-324029	JUEGO AUTOCLE/////././.	6,728.00
PESA0909401-09-015-324916	Intercomunicador///////./.	8,370.00
PESA0909401-14-084-324398	desbrozadora/////./Honda/1904827/.	11,500.00
PESA0909401-10-152-324897	VIDEO PROYECTOR/////./S341/Q71P703AAAAAC0776/	7,699.00
PESA0909401-10-152-325016	VIDEO PROYECTOR/////./EPSON/POWERLITE S27/-	7,699.00
PESA0909401-10-152-325030	VIDEO PROYECTOR/////./EPSON/POWERLITE S27/-	7,699.00
PESA0909401-10-222-325085	IMPRESORA MULTIFUNCIONAL/////./EPSON/L575 ECOTANK/-	6,889.99
PESA0909402-01-038-371146	ESCRITORIO/EJECUTIVO////././-/-	7,540.00
PESA0909401-10-264-325092	COMPUTADORA/////./LENOVO/AIO 310 2DIAP/.	6,499.00
PESA0909401-10-285-324605	PIZARRON INTERACTIVO/////././G032GW50S0057	15,000.01
PESA0909401-10-297-324938	BARRA INTERACTIVA/Portable////./F35L C/2 EPEN/.	11,449.00
PESA0909401-10-297-324979	BARRA INTERACTIVA/////./F35L/75000008	11,448.99
PESA0909401-09-133-324934	MULTIFUNCIONAL/////KYOCERA/FS2035/.	13,999.00
PESA0909402-02-001-371193	AIRE ACONDICIONADO/////./MIRAGE X3 , CXF261J/CXF261J8031701692/	10,300.00
PESA0909402-01-005-370305	Banca/////././.	6,281.50
PESA0909401-10-024-325069	LAP TOP/////./H. P./15-BS008LA/.	7,999.00
PESA0909401-10-024-325072	LAP TOP/////./LENOVO/IDEAPAD IP310-14ISK/-	12,689.99
PESA0909401-10-024-325073	LAP TOP/////./H. P./245 G5 A8 PRO 7410/-	11,190.00
PESA0909402-03-156-370291	Juego Infantil/////./PATIO/.	24,039.48
PESA0909401-10-021-324965	IMPRESORA/Multifuncional////./SAMSUNG/6545/.	36,080.00
PESA0909402-07-068-371040	TELEVISION/////./LG/SMART 43 PULGADAS/43LH5500	7,369.00
PESA0909402-07-117-371502	TELE PANTALLA/////./SAMSUNG/./.	6,840.00
PESA0909402-07-145-370194	Proyector/////./EPSON/S31+POWERLITE/.	8,689.99
PESA0909402-07-145-370195	Proyector/////./EPSON/S31+POWERLITE/.	8,689.99
PESA0909402-07-145-370196	Proyector/////./EPSON/S31+POWERLITE/.	8,689.99
PESA0909402-09-058-371023	Bocina/////./JBL EON 615/.	11,136.00
PESA0909402-09-058-371024	Bocina/////./JBL EON 615/.	11,136.00
PESA0909402-10-024-370285	LAP TOP/////./LENOVO/CORE13/.	8,744.98
PESA0909402-10-024-370286	LAP TOP/////./LENOVO/CORE13/.	8,744.98
PESA0909402-10-024-370287	LAP TOP/////./LENOVO/CORE13/.	8,744.98
PESA0909402-10-024-370462	LAP TOP/////./H. P./PAVILLON/.	10,299.00
PESA0909402-10-024-370486	LAP TOP/////./H. P./L6460/.	7,815.00
PESA0909402-10-024-370535	LAP TOP/////./H. P././.	9,999.00
PESA0909402-10-024-370539	LAP TOP/////./././.	7,888.00
PESA0909402-10-024-370723	LAP TOP/////./ACER/CELERON N3350 ES1533C9PG/1760952051832	7,772.00

Código	Descripción del Bien Mueble	Valor en libros
PESA0909402-10-024-370750	LAP TOP/////./H. P./14-AM009LA/.	9,790.01
PESA0909402-10-024-370754	LAP TOP/////./H. P./14-AM009LA/.	9,790.01
PESA0909402-10-024-370755	LAP TOP/////./H. P./14-AM009LA/.	9,790.01
PESA0909402-10-024-370886	LAP TOP/////././.	6,853.08
PESA0909402-10-024-370887	LAP TOP/////././.	6,853.08
PESA0909402-10-024-370900	LAP TOP/////./ASUS/X441NA-GA015T/.	6,999.00
PESA0909402-10-024-371012	LAP TOP/////./H. P./PAVILION 15AW003LA/.	10,299.00
PESA0909402-10-024-371019	LAP TOP/////./H. P./NOTEBOOK 240 G4/-	7,900.01
PESA0909402-10-024-371020	LAP TOP/////./H. P./NOTEBOOK 240 G4/-	7,900.01
PESA0909402-10-024-371031	LAP TOP//////H. P./PAVILION 14 AL006LA/.	11,638.79
PESA0909402-10-024-371082	LAP TOP/////./H. P./NOTEBOOK 15"/CND6387Y7Q	7,885.99
PESA0909402-10-024-371103	LAP TOP/////./H. P./14-AM071LA N3060/-	6,247.50
PESA0909402-10-024-371147	LAP TOP/////./H. P./14-BS002LA/-	6,599.00
PESA0909402-10-024-371166	LAP TOP/////./H. P./240 G5 NOTEBOOK/5CG7011FCL	6,350.03
PESA0909402-10-024-371238	LAP TOP/////./LENOVO/LAPT/.	6,395.00
PESA0909402-10-024-371337	LAP TOP/////./H. P./QUAD-CORE A8-7410 14"/-	9,205.98
PESA0909402-10-024-371347	LAP TOP/////./ACER/E5-575-51FZ/-	12,998.99
PESA0909402-10-024-371605	LAP TOP////AZUL/./ACER/ASPIRE E5-575-51FZ/NXGE1AL0027032AE937600	11,646.40
PESA0909402-09-182-370489	SISTEMA DE AUDIO/////./RADSON/./.	9,298.00
PESA0909402-10-222-371158	IMPRESORA MULTIFUNCIONAL/////./CANNON/MF 414DW/-	7,366.00
PESA0909402-10-222-371341	IMPRESORA MULTIFUNCIONAL/////./BROTHER/MFC-L8850C LC/.	8,299.00
PESA0909402-10-235-370288	PROYECTOR/////./ACER/X1185 3200L/.	6,500.00
PESA0909402-10-235-370289	PROYECTOR/////./ACER/X1185 3200L/.	6,500.00
PESA0909402-10-235-370290	PROYECTOR/////./BENQ/S527/.	7,691.01
PESA0909402-10-235-370358	PROYECTOR/////./EPSON/S31/.	6,995.00
PESA0909402-10-235-370445	PROYECTOR/////./EPSON/S31/.	6,995.00
PESA0909402-10-235-370487	PROYECTOR/////./EPSON/XZF 3200 LUMINIES/.	8,234.00
PESA0909402-10-235-370495	PROYECTOR/////./EPSON/S31/.	8,010.01
PESA0909402-10-235-370594	PROYECTOR/////./EPSON/S31+3200 LUM/WDRK6601688	7,918.98
PESA0909402-10-235-370613	PROYECTOR/////./EPSON/S31/.	6,995.00
PESA0909402-10-235-370624	PROYECTOR/////./EPSON/S31+3200L SVGA/.	6,995.00
PESA0909402-10-235-370724	PROYECTOR/////./OPTOMA/X341 3000 LUMENS/Q72G637AAAAAC0386/	8,352.00
PESA0909402-10-235-370725	PROYECTOR/////./OPTOMA/X341 3000 LUMINENS/Q72G65AAAAAC0068/	8,352.00
PESA0909402-10-235-370756	PROYECTOR/////./ACER/X115 PROACR310/.	6,589.57
PESA0909402-10-235-370757	PROYECTOR/////./ACER/X115 PROACR310/.	6,589.57
PESA0909402-10-235-370758	PROYECTOR/////./ACER/X115 PROACR310/.	6,589.57
PESA0909402-10-235-370774	PROYECTOR/////./EPSON/POWERLITE S31/.	10,080.40
PESA0909402-10-235-370871	PROYECTOR/////./EPSON/S31+ 3200 LUM/WDR6Z0576L	7,645.00
PESA0909402-10-235-370872	PROYECTOR/////./EPSON/S31+ 3200 LUM/WDR6Z0561L	7,645.00
PESA0909402-10-235-371094	PROYECTOR/////./BENQ/M527/PDC3H02685000	7,714.00
PESA0909402-10-235-371136	PROYECTOR/////./BENQ/MS527 3300 LUM/PDC3H02686000	7,864.80
PESA0909402-10-235-371137	PROYECTOR/////./BENQ/MS527 3300 LUM/PDC3H02783000/	7,864.80
PESA0909402-10-235-371167	PROYECTOR/////./Infocus/IN112X 3000 LUM/BVLB64500469	7,250.00
PESA0909402-10-235-371226	PROYECTOR////Blanco/./BENQ/MS 527/3200 LUMENES SVGA/.	7,656.00
PESA0909402-10-235-371237	PROYECTOR/////./EPSON/POWERLITE S27/.	8,694.50
PESA0909402-10-235-371346	PROYECTOR/////./BENQ/MS527 3200LUM/-	7,656.00
PESA0909402-10-235-371377	PROYECTOR/////./EPSON/POWERLITE S27/.	7,773.16
PESA0909402-10-152-370224	VIDEO PROYECTOR/////./EPSON/S27/.	7,499.01
PESA0909402-10-152-370307	VIDEO PROYECTOR/////./EPSON/POWERLITE/.	10,090.84
PESA0909402-10-152-370311	VIDEO PROYECTOR/////./EPSON/V11H719021/WDRF6832611	8,880.00
PESA0909402-10-152-370482	VIDEO PROYECTOR/////./EPSON/X27/.	7,999.00
PESA0909402-10-152-370511	VIDEO PROYECTOR/////./EPSON/POWERLITE S31/WDRF6Z0223L	9,151.24
PESA0909402-10-152-370512	VIDEO PROYECTOR/////./SONY/VPL DX220 XGA 2700LU/S017019173E	10,438.84
PESA0909402-10-152-370522	VIDEO PROYECTOR/////./EPSON/./V9TK5310496	7,000.00
PESA0909402-10-152-370536	VIDEO PROYECTOR/////./EPSON/S31/.	10,499.00
PESA0909402-10-152-370543	VIDEO PROYECTOR/////./EPSON/S27/.	7,394.15
PESA0909402-10-152-370658	VIDEO PROYECTOR/////./VIEW SONIC/PJD5153/-	6,650.00
PESA0909402-10-152-370760	VIDEO PROYECTOR/////./EPSON/X27/.	8,074.15
PESA0909402-10-152-370841	VIDEO PROYECTOR/////./EPSON/POWERLITE S31 VP 566/.	10,440.00
PESA0909402-10-152-370848	VIDEO PROYECTOR//////S341/Q71P703AAAAAC0980	7,699.00
PESA0909402-10-152-370854	VIDEO PROYECTOR/////./EPSON/POWERLITE 1761W/.	11,990.00
PESA0909402-10-152-370894	VIDEO PROYECTOR/////./EPSON/POWERLITES27/.	7,699.00
PESA0909402-10-152-371014	VIDEO PROYECTOR/////./EPSON/POWERLITE S27/.	7,499.01
PESA0909402-10-152-371033	VIDEO PROYECTOR/////BENQ/MS527/.	8,983.83
PESA0909402-10-152-371084	VIDEO PROYECTOR/////./BENQ/MS527/PDYBG01692000	9,140.80
PESA0909402-10-152-371155	VIDEO PROYECTOR/////./EPSON/S27/VU9K6603445	7,394.15
PESA0909402-10-152-371192	VIDEO PROYECTOR/////./VIEW SONIC/DLP 3D PJD5155/.	8,980.00
PESA0909402-10-152-371229	VIDEO PROYECTOR/////./EPSON/X27/VU3K7300595	9,499.00
PESA0909402-10-152-371232	VIDEO PROYECTOR/////./EPSON/POWERLITE X27/.	7,999.00
PESA0909402-10-152-371371	VIDEO PROYECTOR/////./VIEW SONIC/3200 L LIGHTSTREAM PJD5/U4P17101108	8,352.00
PESA0909402-10-152-371372	VIDEO PROYECTOR/////./VIEW SONIC/3200 L LIGHTSTREAM PJD5/U4P170501218/	8,352.00
PESA0909402-10-152-371373	VIDEO PROYECTOR/////./VIEW SONIC/3200 L LIGHTSTREAM PJD5/U4P1752701883/	8,352.00
PESA0909402-10-152-371444	VIDEO PROYECTOR/////./EPSON/POWERLITE S27/.	8,699.00

Código	Descripción del Bien Mueble	Valor en libros
PESA0909402-10-152-371501	VIDEO PROYECTOR/////./EPSON/S27/.	7,394.15
PESA0909402-10-152-371657	VIDEO PROYECTOR/////./EPSON/S27/V1117694020	8,699.00
PESA0909402-10-152-371658	VIDEO PROYECTOR/////./OPTOMA/S341/Q710703AAAAAC0959	7,699.00
PESA0909402-10-152-371670	VIDEO PROYECTOR/////./EPSON/W04/.	12,998.99
PESA0909402-10-152-371730	VIDEO PROYECTOR/////./VIEW SONIC/DLP PJD5153 3200 LUM/-	8,178.00
PESA0909402-10-152-371731	VIDEO PROYECTOR/////./VIEW SONIC/DLP PJD5153 3200 LUM/-	8,178.00
PESA0909402-10-152-371732	VIDEO PROYECTOR/////./VIEW SONIC/DLP PJD5153 3200 LUM/-	8,178.00
PESA0909402-10-152-371738	VIDEO PROYECTOR/////./EPSON/X27/VU3K73000888	9,475.80
PESA0909402-10-152-371746	VIDEO PROYECTOR/////./BENQ/MS527/.	8,352.00
PESA0909402-10-152-371747	VIDEO PROYECTOR/////./BENQ/MS527/.	8,352.00
PESA0909402-10-235-371488	PROYECTOR/////./BENQ/MS527/.	9,304.00
PESA0909402-10-235-371656	PROYECTOR/LED////./BENQ/MW621ST/-	11,020.00
PESA0909402-10-235-371664	PROYECTOR/////./EPSON/POWERLITE S31/.	9,449.00
PESA0909402-10-235-371666	PROYECTOR/////./../WIRELES/.	8,182.98
PESA0909402-10-235-371699	PROYECTOR/////././.	11,020.00
PESA0909402-09-062-371200	Bafle/Electronico (a)////./../VOICE ZLX 15P/.	13,700.01
PESA0909402-09-062-371201	Bafle/Electronico (a)////./../VOICE ZLX 15P/.	13,700.01
PESA0909402-09-062-371728	Bafle/////./../ACTIVO EON615 DOS VIAS/P1391104321	9,091.05
PESA0909402-07-166-370476	Podadora/////./../A GASOLINA/.	9,000.00
PESA0909402-09-133-370306	MULTIFUNCIONAL/////./EPSON/L575/.	7,118.90
PESA0909402-09-133-370314	MULTIFUNCIONAL/////./KYOCERA/M2035/LZK6664976	13,920.00
PESA0909402-10-004-371091	C.P.U.////NEGRO/./../GHIA COMPAGNO SLIM/317838	7,516.80
PESA0909402-10-004-371274	C.P.U./////./../VGAPCLE16USB2-0BX4GB2TB/6AM0XBE74511	6,380.00
PESA0909402-10-005-370529	CAMARA DE VIDEO/////./../.	6,206.00
PESA0909403-01-005-328988	Banca/////./../TIPO PIC NIC/.	9,610.60
PESA0909403-01-005-328989	Banca/////./../TIPO PIC NIC/.	9,610.60
PESA0909402-10-012-370213	COPIADORA/////./Xerox/WORKCENTRE/.	13,920.00
PESA0909402-10-012-370222	COPIADORA/////./KYOCERA/./VR97105459	11,600.00
PESA0909402-10-012-370459	COPIADORA/////./../MARCH RICOH 2852/.	27,499.99
PESA0909402-10-012-370485	COPIADORA/////./BROTHER/CPDBRT5600/.	8,976.00
PESA0909402-10-012-370514	COPIADORA/////./../WORKCENTER 4260/CRUM-16113099928	10,999.99
PESA0909402-10-012-371085	COPIADORA/////./SAMSUNG/XPRESS 4072/.	7,731.45
PESA0909402-10-012-371093	COPIADORA/////./KYOCERA/M2040DN/VR96Z03045	11,600.00
PESA0909402-10-012-371131	COPIADORA/////./../ECOSYS M2040DN/VR96Z03040	11,600.00
PESA0909402-10-012-371390	COPIADORA/Multifuncional////./SAMSUNG/ZELPJEJ400ASF/PROXPRESS M4072FD	10,440.00
PESA0909402-10-012-371485	COPIADORA/////./SAMSUNG/XPRESS 4072/.	8,000.02
PESA0909402-10-012-371575	COPIADORA/////./CANNON/IR1025/DRL 63837	11,020.00
PESA0909402-10-012-371595	COPIADORA/////./SAMSUNG/PROXPRESS/.	20,547.08
PESA0909402-10-012-371698	COPIADORA/////./../PROFESIONAL/.	40,600.00
PESA0909402-10-021-371083	IMPRESORA/////./SAMSUNG/PROXPRESS M4072FD/ZELPBJEJ40009CK	9,127.62
PESA0909402-10-021-371096	IMPRESORA/Multifuncional////./CANNON/D1520/.	7,701.99
PESA0909402-10-024-371672	LAP TOP/////./LENOVO/110-14IBR/.	6,999.00
PESA0909402-09-208-371712	DVR/////./../8 CANALES FULL/HD/COMIVISION HD384TVINS	6,500.00
PESA0909403-01-052-328489	MESA//////DESAYUNADOR/.	6,496.00
PESA0909402-10-264-370086	COMPUTADORA/ALL ONE////H. P./1105 BUSINESS/.	6,500.00
PESA0909402-10-264-370087	COMPUTADORA/ALL ONE////H. P./1105 BUSINESS/.	6,500.00
PESA0909402-10-264-370088	COMPUTADORA/ALL ONE////H. P./1105 BUSINESS/.	6,500.00
PESA0909402-10-264-370089	COMPUTADORA/ALL ONE////H. P./1105 BUSINESS/.	6,500.00
PESA0909402-10-264-370090	COMPUTADORA/ALL ONE////H. P./1105 BUSINESS/.	6,500.00
PESA0909402-10-264-370091	COMPUTADORA/ALL ONE////H. P./1105 BUSINESS/.	6,500.00
PESA0909402-10-264-370092	COMPUTADORA/ALL ONE////H. P./1105 BUSINESS/.	6,500.00
PESA0909402-10-264-370093	COMPUTADORA/ALL ONE////H. P./1105 BUSINESS/.	6,500.00
PESA0909402-10-264-370094	COMPUTADORA/ALL ONE////H. P./1105 BUSINESS/.	6,500.00
PESA0909402-10-264-370095	COMPUTADORA/ALL ONE////H. P./1105 BUSINESS/.	6,500.00
PESA0909402-10-264-370096	COMPUTADORA/ALL ONE////H. P./1105 BUSINESS/.	6,500.00
PESA0909402-10-264-370097	COMPUTADORA/ALL ONE////H. P./1105 BUSINESS/.	6,500.00
PESA0909402-10-264-370098	COMPUTADORA/ALL ONE////H. P./1105 BUSINESS/.	6,500.00
PESA0909402-10-264-370099	COMPUTADORA/ALL ONE////H. P./1105 BUSINESS/.	6,500.00
PESA0909402-10-264-370100	COMPUTADORA/ALL ONE////H. P./1105 BUSINESS/.	6,500.00
PESA0909402-10-264-370101	COMPUTADORA/ALL ONE////H. P./1105 BUSINESS/.	6,500.00
PESA0909402-10-264-370102	COMPUTADORA/ALL ONE////H. P./1105 BUSINESS/.	6,500.00
PESA0909402-10-264-370103	COMPUTADORA/ALL ONE////H. P./1105 BUSINESS/.	6,500.00
PESA0909402-10-264-370104	COMPUTADORA/ALL ONE////H. P./1105 BUSINESS/.	6,500.00
PESA0909402-10-264-370105	COMPUTADORA/ALL ONE////H. P./1105 BUSINESS/.	6,500.00
PESA0909402-10-264-370302	COMPUTADORA/////./LENOVO/AIO/.	7,160.00
PESA0909402-10-264-370327	COMPUTADORA/ALL ONE////./LENOVO/DESKTOP 310 20IAP/-/	6,999.00
PESA0909402-10-264-370328	COMPUTADORA/ALL ONE////./LENOVO/DESKTOP 310 20IAP/-/	6,999.00
PESA0909402-10-264-370329	COMPUTADORA/ALL ONE////./LENOVO/DESKTOP 310 20IAP/-/	6,999.00
PESA0909402-10-264-370539	COMPUTADORA/ALL ONE////./H. P./24-G200LA/.	10,999.00
PESA0909402-10-264-370580	COMPUTADORA/////./ACER/J30060U/.	13,297.98
PESA0909402-10-264-370616	COMPUTADORA/////./H. P./ALL IN ONE/./	7,472.00
PESA0909402-10-264-370617	COMPUTADORA/////./H. P./ALL IN ONE/./	7,472.00
PESA0909402-10-264-370618	COMPUTADORA/////./H. P./ALL IN ONE/./	7,472.00

Código	Descripción del Bien Mueble	Valor en libros
PESA0909402-10-264-370619	COMPUTADORA/////./H. P./ALL IN ONE/./	7,472.00
PESA0909402-10-264-370620	COMPUTADORA/////./H. P./ALL IN ONE/./	7,472.00
PESA0909402-10-264-370734	COMPUTADORA/////./ACER/AIO ZC700/DQB4YAL00263200CAC6300/	7,888.00
PESA0909402-10-264-370740	COMPUTADORA/////./AIO PC715HPQ14 G3/.	10,174.36
PESA0909402-10-264-370759	COMPUTADORA/ALL ONE////./H. P./PAVILION 22-B016LA/.	11,413.31
PESA0909402-10-264-370805	COMPUTADORA/ALL ONE/////Dell/3265/.	10,199.15
PESA0909402-10-264-370912	COMPUTADORA/ALL ONE////./Dell/./.	6,999.00
PESA0909402-10-264-371013	COMPUTADORA/////./LENOVO/AIO 310 20IAP/.	7,160.00
PESA0909402-10-264-371196	COMPUTADORA/ALL ONE////./H. P./20-C207LA 19.5"/-	12,870.00
PESA0909402-10-264-371202	COMPUTADORA/Escritorio////./GHIA DE 4GB/500DD/MONITOR DE 19"/.	6,688.80
PESA0909402-10-264-371203	COMPUTADORA/Escritorio////./GHIA DE 4GB/500DD/MONITOR DE 19"/.	6,688.80
PESA0909402-10-264-371204	COMPUTADORA/Escritorio////./GHIA DE 4GB/500DD/MONITOR DE 19"/.	6,688.80
PESA0909402-10-264-371205	COMPUTADORA/Escritorio////./GHIA DE 4GB/500DD/MONITOR DE 19"/.	6,688.80
PESA0909402-10-264-371206	COMPUTADORA/Escritorio////./GHIA DE 4GB/500DD/MONITOR DE 19"/.	6,688.80
PESA0909402-10-264-371227	COMPUTADORA/PORTATIL///NEGRO/./LENOVO/IDEAPAD IP100-14 BD CORE 13/.	7,650.00
PESA0909402-10-264-371336	COMPUTADORA/ALL ONE////./H. P./A4-7210 19.5"/-	9,001.38
PESA0909402-10-264-371389	COMPUTADORA/////./LENOVO/YJNOS74050AB CELERON/YJ002Z03	9,744.00
PESA0909402-10-264-371487	COMPUTADORA/////./Dell/./.	10,994.28
PESA0909402-10-264-371661	COMPUTADORA/////./LENOVO/AIO/MP159W49	8,997.99
PESA0909402-10-264-371719	COMPUTADORA/ALL ONE////./H. P./G3/8CC7130DHV1	8,200.01
PESA0909402-10-264-371721	COMPUTADORA/////./H. P./INCLUYE TECLADO Y MOUSE ALL IN ONE/AMD	7,295.01
PESA0909402-10-264-371726	COMPUTADORA/////./H. P./ALL IN ONE INCLUYE TECLADO Y MOUSE/AMD	6,999.00
PESA0909402-10-235-371700	PROYECTOR/////././.	11,020.00
PESA0909402-10-235-371701	PROYECTOR/////././.	11,020.00
PESA0909402-10-235-371724	PROYECTOR/////./EPSON/S31/.	6,995.01
PESA0909402-10-235-371725	PROYECTOR/////./EPSON/S31/.	6,995.01
PESA0909402-10-235-371727	PROYECTOR/////./EPSON/S31/.	6,995.00
PESA0909402-10-235-371748	PROYECTOR/////./BENQ/VIEWSONIC PJD5155/.	8,352.00
PESA0909402-02-001-371194	AIRE ACONDICIONADO/////./MIRAGE 3X MODELO CXF261J/CXF261J8031701692/	10,300.00
PESA0909403-02-011-328968	Fotocopiadora/////./SAMSUNG/M4072/.	7,888.00
PESA0909402-10-285-370282	PIZARRON INTERACTIVO/////./F35L/.	9,870.00
PESA0909402-10-285-370283	PIZARRON INTERACTIVO/////./F35L/.	9,870.00
PESA0909402-10-285-370284	PIZARRON INTERACTIVO/////./F35L/.	9,870.00
PESA0909402-10-285-370537	BARRA INTERACTIVA/////./MIMIO TOUCH/.	12,500.00
PESA0909402-10-285-370920	PIZARRON INTERACTIVO/////./ALFRA MULTI TOUCH IR82/.	12,299.00
PESA0909402-10-021-371574	IMPRESORA/////./KYOCERA/ECOSYS M-2040DN/.	15,080.00
PESA0909402-10-021-371739	IMPRESORA/////./H. P./LASERJET MS21DN/CNB7K3D968	10,324.00
PESA0909403-04-019-328631	DESBROZADORA/////./ELECTR/.	8,926.20
PESA0909403-07-060-328562	REFRIGERADOR/////./MABE/./.	7,538.84
PESA0909403-09-058-328680	Bocina/////./C&A 12" PREAMPLIC/.	8,835.99
PESA0909403-09-062-328932	Bafle/////././OLBGB225654	8,930.00
PESA0909403-09-062-328933	Bafle/////././OLBGB225668	8,930.00
PESA0909403-09-133-328497	MULTIFUNCIONAL/////./EPSON/./.	7,000.02
PESA0909403-09-133-328531	MULTIFUNCIONAL/////./EPSON/L565/.	6,484.01
PESA0909403-09-133-328599	MULTIFUNCIONAL/////./Sharp/MX3501/.	36,308.00
PESA0909403-09-133-328602	MULTIFUNCIONAL/////./Sharp/./.	44,196.00
PESA0909403-09-133-328681	MULTIFUNCIONAL/////./SAMSUNG/SCX/.	10,000.00
PESA0909403-09-133-328825	MULTIFUNCIONAL/////./BROTHER/MFC5600/.	11,900.00
PESA0909403-09-133-328871	MULTIFUNCIONAL//////M2040DN/.	12,339.50
PESA0909402-10-153-371374	ACCES POINT/////././ENGENIUS/.	7,824.00
PESA0909403-10-021-328548	IMPRESORA/Multifuncional////./SAMSUNG/SLM4072FD/.	6,800.00
PESA0909403-10-021-328864	IMPRESORA/Multifuncional////././.	9,999.00
PESA0909403-10-021-328917	IMPRESORA/Multifuncional////./CANNON/IMAGE CLASS D 1520/.	7,830.00
PESA0909403-10-021-328939	IMPRESORA/////./EPSON/./.	8,996.00
PESA0909403-10-024-328528	LAP TOP/////./Celeron/N3050/.	8,990.00
PESA0909403-10-024-328587	LAP TOP/////./TOSHIBA/./.	7,232.60
PESA0909403-10-024-328667	LAP TOP/////./TOSHIBA/./.	9,860.00
PESA0909403-10-024-328696	LAP TOP/////./H. P./AM017LA/.	8,798.99
PESA0909403-10-024-328833	LAP TOP/////./H. P./245 G5/.	7,799.00
PESA0909403-10-024-328891	LAP TOP/////./H. P./CEL N305014/.	9,570.00
PESA0909403-10-024-328912	LAP TOP/////./H. P./X360/11-AB009AB013	7,999.00
PESA0909403-10-024-328965	LAP TOP/////./H. P./NOT14AN006LA/5CG64434Z9	7,089.99
PESA0909403-10-024-328977	LAP TOP/////./LENOVO/110/.	10,997.99
PESA0909403-09-133-329067	MULTIFUNCIONAL/////./BROTHER/MFCL8850CLC/.	6,749.25
PESA0909403-10-012-328788	COPIADORA/////./Ricoh/MP 2501/.	21,866.00
PESA0909403-10-012-329020	COPIADORA/////./Ricoh/2352/.	30,000.00
PESA0909403-10-012-329023	COPIADORA/////./SAMSUNG/M4070/.	12,115.52
PESA0909403-10-012-329051	COPIADORA/////./KYOCERA/ECOSYS M2040DN/-	11,900.00
PESA0909403-10-012-329053	COPIADORA/////./KYOCERA/ECOSYS P2235DN/-	6,148.00
PESA0909403-10-024-329024	LAP TOP/////./H. P./14-AN023/.	8,798.99
PESA0909403-10-024-329050	LAP TOP/////./H. P./15-AY008LA/-	7,999.00
PESA0909402-10-222-371345	IMPRESORA MULTIFUNCIONAL/////./CANNON/MF414DW/-	6,670.02
PESA0909403-10-152-328526	VIDEO PROYECTOR/////./EPSON/POWERLITE S27/.	7,499.01

Código	Descripción del Bien Mueble	Valor en libros
PESA0909403-10-152-328530	VIDEO PROYECTOR/////./BENQ/L565/.	7,999.00
PESA0909403-10-152-328656	VIDEO PROYECTOR/////EPSON/POWERLITE S27/.	7,499.01
PESA0909403-10-152-328658	VIDEO PROYECTOR/////./EPSON/POWERLITE/.	7,394.00
PESA0909403-10-152-328749	VIDEO PROYECTOR/////./EPSON/S27/.	8,699.00
PESA0909403-10-152-328834	VIDEO PROYECTOR/////./EPSON/POWERLITE X27/.	7,999.00
PESA0909403-10-152-328839	VIDEO PROYECTOR/////./BENQ/MX528/.	9,900.00
PESA0909402-09-063-371385	Mezclador de Sonido/////./POWERED MIXER POD630RH/.	7,760.40
PESA0909403-10-222-328648	IMPRESORA MULTIFUNCIONAL/////SAMSUNG/M4072FN/.	7,024.90
PESA0909403-10-222-328686	IMPRESORA MULTIFUNCIONAL/Monocromatico/////./MFC-8710DW/.	8,500.00
PESA0909403-10-222-328742	IMPRESORA MULTIFUNCIONAL/////./SAMSUNG/4072/.	6,900.00
PESA0909403-10-222-328805	IMPRESORA MULTIFUNCIONAL/////BROTHER/DCP L5600DNL/.	7,649.01
PESA0909403-10-222-328837	IMPRESORA MULTIFUNCIONAL/////./BROTHER/./.	6,499.00
PESA0909403-10-222-328838	IMPRESORA MULTIFUNCIONAL/////./BROTHER/./.	6,499.00
PESA0909403-10-235-328508	PROYECTOR/////./EPSON/S2/.	9,569.00
PESA0909403-10-235-328677	PROYECTOR/////./BENQ/MS502/.	6,848.64
PESA0909403-10-235-328679	PROYECTOR/////./BENQ/MS502/.	6,848.64
PESA0909403-10-235-328694	PROYECTOR/////./VIEW SONIC/./U4Q153602181	7,111.99
PESA0909403-10-235-328727	PROYECTOR/////./EPSON/S31 3200/.	7,100.00
PESA0909403-10-235-328789	PROYECTOR/////./BENQ/MS527/.	8,440.52
PESA0909403-10-235-328863	PROYECTOR/////././POWERLITE S-27/.	8,499.00
PESA0909403-10-235-328916	PROYECTOR/////././MS527 SVGA 3200 LUMENES HDMI/.	7,633.00
PESA0909403-10-235-328947	PROYECTOR/////./EPSON/S31 3200 SVGA/.	7,020.00
PESA0909403-10-235-329021	PROYECTOR/////./BENQ/M527/.	9,018.19
PESA0909403-10-285-328690	PIZARRON INTERACTIVO/////././PORTABLE/.	9,870.02
PESA0909403-10-297-328999	BARRA INTERACTIVA/////././F35L/.	9,869.88
PESA0909403-10-297-329000	BARRA INTERACTIVA/////././F35L/.	9,869.88
PESA0909403-10-297-329001	BARRA INTERACTIVA/////././F35L/.	9,869.88
PESA0909403-10-297-329002	BARRA INTERACTIVA/////././F35L/.	9,869.88
PESA0909403-10-297-329003	BARRA INTERACTIVA/////././F35L/.	9,869.88
PESA0909403-10-297-329004	BARRA INTERACTIVA/////././F35L/.	9,869.88
PESA0909403-22-166-328604	Compresor/////./Evans/./.	7,527.00
PESA0909402-09-133-371030	MULTIFUNCIONAL/////BROTHER/MFC-J6930DW/.	7,367.50
PESA0909402-09-133-371430	MULTIFUNCIONAL/////./BROTHER/DCP L5600DN/6C0120858796	7,649.01
PESA0909403-10-264-328556	COMPUTADORA/////./H. P./ALL IN ONE 20C019LA/./	6,960.00
PESA0909403-10-264-328595	COMPUTADORA/////./H. P./AIO/.	7,639.03
PESA0909403-10-264-328610	COMPUTADORA/////./H. P././4CE43107JT	6,500.00
PESA0909403-10-264-328659	COMPUTADORA/////./H. P./AIO/.	11,484.00
PESA0909403-10-264-328691	COMPUTADORA/////./H. P./AIO/8CC6040NV4/	7,460.03
PESA0909403-10-264-328692	COMPUTADORA/////./H. P./AIO/8CC6040NSQ/	7,460.03
PESA0909403-10-264-328699	COMPUTADORA/////./LENOVO/AIO/.	8,600.00
PESA0909403-10-264-328714	COMPUTADORA/////./ACER/ASPIRE ZC700 MB53/.	9,280.00
PESA0909403-10-264-328748	COMPUTADORA/////./H. P./AIO/.	11,999.01
PESA0909403-10-264-328750	COMPUTADORA/////./LENOVO/ALL IN ONE/.	8,999.00
PESA0909403-10-264-328826	COMPUTADORA/////./H. P./PCAIO19 INCLUYE TECLADO MOUSE/.	9,999.00
PESA0909403-10-264-328909	COMPUTADORA/ALL ONE////./H. P./20-C019LA/.	7,999.00
PESA0909403-10-264-328948	COMPUTADORA/////./LENOVO/AIO DLA300P/.	7,995.02
PESA0909403-10-264-329054	COMPUTADORA/ALL ONE////./H. P./-/-	8,932.00
PESA0909403-10-285-328676	PIZARRON INTERACTIVO/////./ALFRA/6848 DUAL TOUCH/.	19,467.12
PESA0909403-03-156-328640	Juego Infantil//Madera///./TIPO CASA/.	22,420.00
PESA0909403-09-208-328918	DVR/////./DISCO DURO 2TB/FUENTE DE ALIMENTACION/.	6,478.00
PESA0909500-10-024-319321	LAP TOP/////././.	7,540.00
PESA0909500-10-024-319322	LAP TOP/////././.	7,540.00
PESA0909500-10-152-319324	VIDEO PROYECTOR/////./BENQ/MS-527/.	7,888.00
PESA0909500-10-152-319325	VIDEO PROYECTOR/////./BENQ/MS-527/.	7,888.00
PESA0909500-10-152-319326	VIDEO PROYECTOR/////./BENQ/MS-527/.	7,888.00
PESA0909500-10-152-319327	VIDEO PROYECTOR/////./BENQ/MS-527/.	7,888.00
PESA0909500-10-152-319341	VIDEO PROYECTOR/////./BENQ/MS-527/.	7,888.00
PESA0909403-10-152-328840	VIDEO PROYECTOR/////./BENQ/MX528/.	9,900.00
PESA0909403-10-152-328847	VIDEO PROYECTOR/////./OPTOMA/S312/.	8,549.00
PESA0909403-10-152-328870	VIDEO PROYECTOR/////EPSON/POWER LITE S27/.	7,540.00
PESA0909403-10-152-328987	VIDEO PROYECTOR/////./EPSON/POWERLITE X27/.	7,999.00
PESA0909403-10-152-329052	VIDEO PROYECTOR/////./EPSON/S12+ 2800 LUM/-	8,990.00
PESA0909403-10-222-329043	IMPRESORA MULTIFUNCIONAL/////./BROTHER/DCP-L5600DNL/-	7,999.00
PESA0909500-10-152-319342	VIDEO PROYECTOR/////./BENQ/MS-527/.	7,888.00
PESA0909500-10-152-319343	VIDEO PROYECTOR/////./BENQ/MS-527/.	7,888.00
PESA0909500-10-152-319378	VIDEO PROYECTOR/////./EPSON/-/.	7,764.00
PESA0909403-10-012-329066	COPIADORA/////./Sharp/DIGITAL AL2031/.	8,816.00
PESA0909500-10-024-319334	LAP TOP/////./LENOVO/IBM/.	7,540.00
PESA0909500-10-024-319350	LAP TOP/////./H. P././.	11,047.38
PESA0909500-10-024-319372	LAP TOP/////./LENOVO/Z51-40/.	9,207.00
PESA0909403-10-285-328678	PIZARRON INTERACTIVO/////./ALFRA/6848 DUAL TOUCH/.	19,467.12
PESA0909500-10-264-319323	COMPUTADORA/Escritorio////././.	7,888.00
PESA0909403-10-235-329022	PROYECTOR/////./BENQ/M527/.	9,018.19

Código	Descripción del Bien Mueble	Valor en libros
PESA0909036-01-054-146564	MODULO/EJECUTIVO////././.	10,689.40
PESA0909036-01-054-146565	MODULO/EJECUTIVO////././.	10,689.40
PESA0909036-01-054-146566	MODULO/EJECUTIVO////././.	10,689.40
PESA0909036-01-054-146567	MODULO/EJECUTIVO////././.	10,689.40
PESA0909036-01-054-146568	MODULO/EJECUTIVO////././.	10,689.40
PESA0909036-01-073-146572	Mampara//TELA///././.	7,422.84
PESA0909036-01-073-146573	Mampara//TELA///././.	7,422.84
PESA0909036-01-073-146574	Mampara//TELA///././.	7,422.84
PESA0909036-01-073-146575	Mampara//TELA///././.	7,422.84
PESA0909036-01-073-146576	Mampara//TELA///././.	7,422.84
PESA0909036-01-073-146577	Mampara//TELA///././.	7,422.84
PESA0909036-01-073-146578	Mampara//TELA///././.	7,422.84
PESA0909036-01-073-146579	Mampara//TELA///././.	7,422.84
PESA0909036-10-024-146527	LAP TOP/////./Dell/INSPIRION 15.6"/.	10,092.00
PESA0909036-10-152-146528	VIDEO PROYECTOR/////./EPSON/POWERLITE S27/.	7,699.00
PESA0909036-10-152-146547	VIDEO PROYECTOR/////./EPSON/POWERLITE S27/-	7,699.00
PESA0909063-10-024-337525	LAP TOP//////LENOVO/IDEA V110/R90NRP9U.	21,295.28
PESA0909063-10-024-337526	LAP TOP//////LENOVO/IDEA V110/R90NRP9V	21,295.28
PESA0909063-10-024-337527	LAP TOP//////LENOVO/IDEA V110/R90NRP9W	21,295.28
PESA0909063-10-024-337528	LAP TOP//////LENOVO/IDEA V110/R90NRP9X	21,295.28
PESA0909063-10-024-337529	LAP TOP//////LENOVO/IDEA V110/R90NRP9Y	21,295.28
PESA0909063-10-024-337530	LAP TOP//////LENOVO/IDEA V110/R90NRP9Z.	21,295.28
PESA0909063-10-024-337531	LAP TOP//////LENOVO/IDEA V110/R90NRPA0	21,295.28
PESA0909063-10-024-337532	LAP TOP//////LENOVO/IDEA V110/R90NRPA1	21,295.28
PESA0909063-10-024-337533	LAP TOP//////LENOVO/IDEA V110/R90NRPA2	21,295.28
PESA0909063-10-024-337534	LAP TOP//////LENOVO/IDEA V110/R90NRPA3	21,295.28
PESA0909063-10-024-337535	LAP TOP//////LENOVO/IDEA V110/R90NRPA4	21,295.28
PESA0909063-10-024-337536	LAP TOP//////LENOVO/IDEA V110/R90NRPA5	21,295.28
PESA0909063-10-024-337537	LAP TOP//////LENOVO/IDEA V110/R90NRPA6	21,295.28
PESA0909063-10-024-337538	LAP TOP//////LENOVO/IDEA V110/R90NRPA7	21,295.28
PESA0909063-10-024-337539	LAP TOP//////LENOVO/IDEA V110/R90NRPA8	21,295.28
PESA0909063-10-024-337541	LAP TOP//////LENOVO/IDEA V110/R90NRPAA	21,295.28
PESA0909063-10-024-337542	LAP TOP//////LENOVO/IDEA V110/R90NRPAB	21,295.28
PESA0909063-10-024-337543	LAP TOP//////LENOVO/IDEA V110/R90NRPAC	21,295.28
PESA0909063-10-024-337544	LAP TOP//////LENOVO/IDEA V110/R90NRPAD	21,295.28
PESA0909063-10-024-337545	LAP TOP//////LENOVO/IDEA V110/R90NRPAE	21,295.28
PESA0909063-10-024-337546	LAP TOP//////LENOVO/IDEA V110/R90NRPAF	21,295.28
PESA0909063-10-024-337547	LAP TOP//////LENOVO/IDEA V110/R90NRPAG	21,295.28
PESA0909063-10-024-337548	LAP TOP//////LENOVO/IDEA V110/R90NRPAH	21,295.28
PESA0909063-10-024-337549	LAP TOP//////LENOVO/IDEA V110/R90NRPAJ	21,295.28
PESA0909063-10-024-337550	LAP TOP//////LENOVO/IDEA V110/R90NRPAK	21,295.28
PESA0909063-10-024-337551	LAP TOP//////LENOVO/IDEA V110/R90NRPAL	21,295.28
PESA0909063-10-024-337552	LAP TOP//////LENOVO/IDEA V110/R90NRPAM	21,295.28
PESA0909063-10-024-337553	LAP TOP//////LENOVO/IDEA V110/R90NRPAN	21,295.28
PESA0909063-10-024-337554	LAP TOP//////LENOVO/IDEA V110/R90NRPAP	21,295.28
PESA0909063-10-024-337555	LAP TOP//////LENOVO/IDEA V110/R90NRPAQ	21,295.28
PESA0909063-10-024-337556	LAP TOP//////LENOVO/IDEA V110/R90NRPAR	21,295.28
PESA0909063-10-024-337557	LAP TOP//////LENOVO/IDEA V110/R90NRPAS	21,295.28
PESA0909063-10-024-337558	LAP TOP//////LENOVO/IDEA V110/.R90NRPAT	21,295.28
PESA0909063-10-024-337559	LAP TOP//////LENOVO/IDEA V110/R90NRPAU	21,295.28
PESA0909063-10-024-337560	LAP TOP//////LENOVO/IDEA V110/R90NRPAV	21,295.28
PESA0909063-10-024-337561	LAP TOP//////LENOVO/IDEA V110/R90NRPAW	21,295.28
PESA0909063-10-024-337562	LAP TOP//////LENOVO/IDEA V110/R90NRPAX	21,295.28
PESA0909063-10-024-337564	LAP TOP//////LENOVO/IDEA V110/R90NRPAZ	21,295.28
PESA0909063-10-024-337565	LAP TOP//////LENOVO/IDEA V110/R90NRPB0	21,295.28
PESA0909063-10-024-337566	LAP TOP//////LENOVO/IDEA V110/.R90NRPB1	21,295.28
PESA0909063-10-024-337567	LAP TOP//////LENOVO/IDEA V110/.R90NRPB2	21,295.28
PESA0909063-10-024-337568	LAP TOP//////LENOVO/IDEA V110/R90NRPB3	21,295.28
PESA0909063-10-024-337569	LAP TOP//////LENOVO/IDEA V110/.R90NRPB4	21,295.28
PESA0909063-10-024-337570	LAP TOP//////LENOVO/IDEA V110/R90NRPB5	21,295.28
PESA0909063-10-024-337571	LAP TOP//////LENOVO/IDEA V110/R90NRPB6	21,295.28
PESA0909063-10-024-337572	LAP TOP//////LENOVO/IDEA V110/R90NRPB7	21,295.28
PESA0909063-10-024-337573	LAP TOP//////LENOVO/IDEA V110/R90NRPB8	21,295.28
PESA0909063-10-024-337574	LAP TOP//////LENOVO/IDEA V110/R90NRPB9	21,295.28
PESA0909063-10-024-337575	LAP TOP//////LENOVO/IDEA V110/R90NRPBA	21,295.28
PESA0909063-10-024-337576	LAP TOP//////LENOVO/IDEA V110/R90NRPBB	21,295.28
PESA0909063-10-024-337577	LAP TOP//////LENOVO/IDEA V110/R90NRPBC	21,295.28
PESA0909063-10-024-337578	LAP TOP//////LENOVO/IDEA V110/R90NRPBD	21,295.28
PESA0909063-10-024-337579	LAP TOP//////LENOVO/IDEA V110/R90NRPBE	21,295.28
PESA0909063-10-024-337580	LAP TOP//////LENOVO/IDEA V110/R90NRPBF	21,295.28
PESA0909063-10-024-337581	LAP TOP//////LENOVO/IDEA V110/R90NRPBG	21,295.28
PESA0909063-10-024-337582	LAP TOP//////LENOVO/IDEA V110/R90NRPBH	21,295.28
PESA0909063-10-024-337583	LAP TOP//////LENOVO/IDEA V110/R90NRPBJ	21,295.28

Código	Descripción del Bien Mueble	Valor en libros
PESA0909063-10-024-337584	LAP TOP//////LENOVO/IDEA V110/R90NRPBK	21,295.28
PESA0909063-10-024-337585	LAP TOP//////LENOVO/IDEA V110/R90NRPBL	21,295.28
PESA0909063-10-024-337586	LAP TOP//////LENOVO/IDEA V110/R90NRPBM	21,295.28
PESA0909063-10-024-337587	LAP TOP//////LENOVO/IDEA V110/R90NRPBN	21,295.28
PESA0909063-10-024-337588	LAP TOP//////LENOVO/IDEA V110/R90NRPBP	21,295.28
PESA0909063-10-024-337589	LAP TOP//////LENOVO/IDEA V110/R90NRPBQ	21,295.28
PESA0909063-10-024-337590	LAP TOP//////LENOVO/IDEA V110/R90NRPBR	21,295.28
PESA0909063-10-024-337591	LAP TOP//////LENOVO/IDEA V110/R90NRPBS	21,295.28
PESA0909063-10-024-337592	LAP TOP//////LENOVO/IDEA V110/R90NRPBT	21,295.28
PESA0909063-10-024-337593	LAP TOP//////LENOVO/IDEA V110/R90NRPBU	21,295.28
PESA0909063-10-024-337594	LAP TOP//////LENOVO/IDEA V110/R90NRPBV	21,295.28
PESA0909063-10-024-337595	LAP TOP//////LENOVO/IDEA V110/R90NRPBW	21,295.28
PESA0909063-10-024-337596	LAP TOP//////LENOVO/IDEA V110/R90NRPBX	21,295.28
PESA0909063-10-024-337597	LAP TOP//////LENOVO/IDEA V110/R90NRPBY	21,295.28
PESA0909063-10-024-337598	LAP TOP//////LENOVO/IDEA V110/R90NRPBZ	21,295.28
PESA0909063-10-024-337599	LAP TOP//////LENOVO/IDEA V110/R90NRPC0	21,295.28
PESA0909063-10-024-337600	LAP TOP//////LENOVO/IDEA V110/R90NRPC1	21,295.28
PESA0909063-10-024-337601	LAP TOP//////LENOVO/IDEA V110/R90NRPC2	21,295.28
PESA0909063-10-024-337602	LAP TOP//////LENOVO/IDEA V110/R90NRPC3	21,295.28
PESA0909063-10-024-337603	LAP TOP//////LENOVO/IDEA V110/R90NRPC4	21,295.28
PESA0909063-10-024-337604	LAP TOP//////LENOVO/IDEA V110/R90NRPC5	21,295.28
PESA0909063-10-024-337605	LAP TOP//////LENOVO/IDEA V110/R90NRPC6	21,295.28
PESA0909063-10-024-337606	LAP TOP//////LENOVO/IDEA V110/R90NRPC7	21,295.28
PESA0909063-10-024-337607	LAP TOP//////LENOVO/IDEA V110/R90NRPC8	21,295.28
PESA0909063-10-024-337608	LAP TOP//////LENOVO/IDEA V110/R90NRPC9	21,295.28
PESA0909063-10-024-337609	LAP TOP//////LENOVO/IDEA V110/R90NRPCA	21,295.28
PESA0909063-10-024-337610	LAP TOP//////LENOVO/IDEA V110/R90NRPCB	21,295.28
PESA0909063-10-024-337611	LAP TOP//////LENOVO/IDEA V110/R90NRPCC	21,295.28
PESA0909063-10-024-337612	LAP TOP//////LENOVO/IDEA V110/R90NRPCD	21,295.28
PESA0909063-10-024-337613	LAP TOP//////LENOVO/IDEA V110/R90NRPCE	21,295.28
PESA0909063-10-024-337614	LAP TOP//////LENOVO/IDEA V110/R90NRPCF	21,295.28
PESA0909063-10-024-337615	LAP TOP//////LENOVO/IDEA V110/R90NRPCG	21,295.28
PESA0909063-10-024-337616	LAP TOP//////LENOVO/IDEA V110/R90NRPCH	21,295.28
PESA0909063-10-024-337617	LAP TOP//////LENOVO/IDEA V110/R90NRPCJ	21,295.28
PESA0909063-10-024-337618	LAP TOP//////LENOVO/IDEA V110/R90NRPCK	21,295.28
PESA0909063-10-024-337619	LAP TOP//////LENOVO/IDEA V110/R90NRPCL	21,295.28
PESA0909063-10-024-337620	LAP TOP//////LENOVO/IDEA V110/R90NRPCM	21,295.28
PESA0909063-10-024-337621	LAP TOP//////LENOVO/IDEA V110/R90NRPCN	21,295.28
PESA0909063-10-024-337622	LAP TOP//////LENOVO/IDEA V110/R90NRPCP	21,295.28
PESA0909063-10-024-337623	LAP TOP//////LENOVO/IDEA V110/R90NRPCQ	21,295.28
PESA0909063-10-024-337624	LAP TOP//////LENOVO/IDEA V110/R90NRPCR	21,295.28
PESA0909063-10-024-337625	LAP TOP//////LENOVO/IDEA V110/R90NRPCS	21,295.28
PESA0909063-10-024-337626	LAP TOP//////LENOVO/IDEA V110/R90NRPCT	21,295.28
PESA0909063-10-024-337627	LAP TOP//////LENOVO/IDEA V110/R90NRPCU	21,295.28
PESA0909063-10-024-337628	LAP TOP//////LENOVO/IDEA V110/R90NRPCV	21,295.28
PESA0909063-10-024-337629	LAP TOP//////LENOVO/IDEA V110/R90NRPCW	21,295.28
PESA0909063-10-024-337630	LAP TOP//////LENOVO/IDEA V110/R90NRPCX	21,295.28
PESA0909063-10-024-337631	LAP TOP//////LENOVO/IDEA V110/R90NRPCY	21,295.28
PESA0909063-10-024-337632	LAP TOP//////LENOVO/IDEA V110/R90NRPCZ	21,295.28
PESA0909063-10-024-337633	LAP TOP//////LENOVO/IDEA V110/R90NRPD0	21,295.28
PESA0909063-10-024-337634	LAP TOP//////LENOVO/IDEA V110/R90NRPD1	21,295.28
PESA0909063-10-024-337635	LAP TOP//////LENOVO/IDEA V110/R90NRPD2	21,295.28
PESA0909063-10-024-337636	LAP TOP//////LENOVO/IDEA V110/R90NRPD3	21,295.28
PESA0909063-10-024-337637	LAP TOP//////LENOVO/IDEA V110/R90NRPD4	21,295.28
PESA0909063-10-024-337638	LAP TOP//////LENOVO/IDEA V110/R90NRPD5	21,295.28
PESA0909063-10-024-337639	LAP TOP//////LENOVO/IDEA V110/R90NRPD6	21,295.28
PESA0909063-10-024-337640	LAP TOP//////LENOVO/IDEA V110/R90NRPD7	21,295.28
PESA0909063-10-024-337641	LAP TOP//////LENOVO/IDEA V110/R90NRPD8	21,295.28
PESA0909063-10-024-337642	LAP TOP//////LENOVO/IDEA V110/R90NRPD9	21,295.28
PESA0909063-10-024-337643	LAP TOP//////LENOVO/IDEA V110/R90NRPDA	21,295.28
PESA0909063-10-024-337644	LAP TOP//////LENOVO/IDEA V110/R90NRPDB	21,295.28
PESA0909063-10-024-337645	LAP TOP//////LENOVO/IDEA V110/R90NRPDC	21,295.28
PESA0909063-10-024-337646	LAP TOP//////LENOVO/IDEA V110/R90NRPDD	21,295.28
PESA0909063-10-024-337647	LAP TOP//////LENOVO/IDEA V110/R90NRPDE	21,295.28
PESA0909063-10-024-337648	LAP TOP//////LENOVO/IDEA V110/R90NRPDF	21,295.28
PESA0909063-10-024-337649	LAP TOP//////LENOVO/IDEA V110/R90NRPDG	21,295.28
PESA0909063-10-024-337650	LAP TOP//////LENOVO/IDEA V110/R90NRPDH	21,295.28
PESA0909063-10-024-337651	LAP TOP//////LENOVO/IDEA V110/R90NRPDJ	21,295.28
PESA0909063-10-024-337652	LAP TOP//////LENOVO/IDEA V110/R90NRPDK	21,295.28
PESA0909063-10-024-337653	LAP TOP//////LENOVO/IDEA V110/R90NRPDL	21,295.28
PESA0909063-10-024-337654	LAP TOP//////LENOVO/IDEA V110/R90NRPDM	21,295.28
PESA0909063-10-024-337656	LAP TOP//////LENOVO/IDEA V110/R90NRPDP	21,295.28
PESA0909063-10-024-337657	LAP TOP//////LENOVO/IDEA V110/R90NRPDQ	21,295.28

Código	Descripción del Bien Mueble	Valor en libros
PESA0909063-10-024-337658	LAP TOP//////LENOVO/IDEA V110/R90NRPDR	21,295.28
PESA0909063-10-024-337659	LAP TOP//////LENOVO/IDEA V110/R90NRPDS	21,295.28
PESA0909063-10-024-337660	LAP TOP//////LENOVO/IDEA V110/R90NRPDT	21,295.28
PESA0909063-10-024-337661	LAP TOP//////LENOVO/IDEA V110/.R90NRPDU	21,295.28
PESA0909063-10-024-337662	LAP TOP//////LENOVO/IDEA V110/.R90NRPDV	21,295.28
PESA0909063-10-024-337663	LAP TOP//////LENOVO/IDEA V110/.R90NRPDW	21,295.28
PESA0909063-10-024-337664	LAP TOP//////LENOVO/IDEA V110/.R90NRPDX	21,295.28
PESA0909063-10-024-337665	LAP TOP//////LENOVO/IDEA V110/.R90NRPDY	21,295.28
PESA0909063-10-024-337666	LAP TOP//////LENOVO/IDEA V110/R90NRPEX	21,295.28
PESA0909063-10-024-337667	LAP TOP//////LENOVO/IDEA V110/R90NRPE0	21,295.28
PESA0909063-10-024-337668	LAP TOP//////LENOVO/IDEA V110/R90NRPE1	21,295.28
PESA0909063-10-024-337669	LAP TOP//////LENOVO/IDEA V110/R90NRPE2	21,295.28
PESA0909063-10-024-337670	LAP TOP//////LENOVO/IDEA V110/R90NRPE3	21,295.28
PESA0909063-10-024-337671	LAP TOP//////LENOVO/IDEA V110/R90NRPE4	21,295.28
PESA0909063-10-024-337672	LAP TOP//////LENOVO/IDEA V110/R90NRPE5	21,295.28
PESA0909063-10-024-337673	LAP TOP//////LENOVO/IDEA V110/R90NRPE6	21,295.28
PESA0909063-10-024-337674	LAP TOP//////LENOVO/IDEA V110/R90NRPE7	21,295.28
PESA0909063-10-024-337675	LAP TOP//////LENOVO/IDEA V110/R90NRPE8	21,295.28
PESA0909063-10-024-337676	LAP TOP//////LENOVO/IDEA V110/R90NRPE9	21,295.28
PESA0909063-10-024-337677	LAP TOP//////LENOVO/IDEA V110/R90NRPEA	21,295.28
PESA0909063-10-024-337678	LAP TOP//////LENOVO/IDEA V110/R90NRPEB	21,295.28
PESA0909063-10-024-337679	LAP TOP//////LENOVO/IDEA V110/R90NRPEC	21,295.28
PESA0909063-10-024-337680	LAP TOP//////LENOVO/IDEA V110/R90NRPED	21,295.28
PESA0909063-10-024-337681	LAP TOP//////LENOVO/IDEA V110/R90NRPEE	21,295.28
PESA0909063-10-024-337682	LAP TOP//////LENOVO/IDEA V110/R90NRPEF	21,295.28
PESA0909063-10-024-337683	LAP TOP//////LENOVO/IDEA V110/R90NRPEG	21,295.28
PESA0909063-10-024-337684	LAP TOP//////LENOVO/IDEA V110/R90NRPEH	21,295.28
PESA0909063-10-024-337685	LAP TOP//////LENOVO/IDEA V110/R90NRPEJ	21,295.28
PESA0909063-10-024-337686	LAP TOP//////LENOVO/IDEA V110/R90NRPEK	21,295.28
PESA0909063-10-024-337687	LAP TOP//////LENOVO/IDEA V110/R90NRPEL	21,295.28
PESA0909063-10-024-337688	LAP TOP//////LENOVO/IDEA V110/R90NRPEM	21,295.28
PESA0909063-10-024-337689	LAP TOP//////LENOVO/IDEA V110/R90NRPEN	21,295.28
PESA0909063-10-024-337690	LAP TOP//////LENOVO/IDEA V110/R90NRPEP	21,295.28
PESA0909063-10-024-337691	LAP TOP//////LENOVO/IDEA V110/R90NRPEQ	21,295.28
PESA0909063-10-024-337692	LAP TOP//////LENOVO/IDEA V110/R90NRPER	21,295.28
PESA0909063-10-024-337693	LAP TOP//////LENOVO/IDEA V110/R90NRPES	21,295.28
PESA0909063-10-024-337694	LAP TOP//////LENOVO/IDEA V110/R90NRPET	21,295.28
PESA0909063-10-024-337695	LAP TOP//////LENOVO/IDEA V110/R90NRPEU	21,295.28
PESA0909063-10-024-337697	LAP TOP//////LENOVO/IDEA V110/R90NRPEW	21,295.28
PESA0909063-10-024-337698	LAP TOP//////LENOVO/IDEA V110/R90NRPEX.	21,295.28
PESA0909063-10-024-337699	LAP TOP//////LENOVO/IDEA V110/R90NRPEY	21,295.28
PESA0909063-10-024-337700	LAP TOP//////LENOVO/IDEA V110/R90NRPEZ	21,295.28
PESA0909063-10-024-337701	LAP TOP//////LENOVO/IDEA V110/R90NRPF0	21,295.28
PESA0909063-10-024-337702	LAP TOP//////LENOVO/IDEA V110/R90NRPF1	21,295.28
PESA0909063-10-024-337703	LAP TOP//////LENOVO/IDEA V110/R90NRPF2	21,295.28
PESA0909063-10-024-337704	LAP TOP//////LENOVO/IDEA V110/R90NRPF3	21,295.28
PESA0909063-10-024-337705	LAP TOP//////LENOVO/IDEA V110/R90NRPF4	21,295.28
PESA0909063-10-024-337706	LAP TOP//////LENOVO/IDEA V110/R90NRPF5	21,295.28
PESA0909063-10-024-337707	LAP TOP//////LENOVO/IDEA V110/R90NRPF6	21,295.28
PESA0909063-10-024-337708	LAP TOP//////LENOVO/IDEA V110/R90NRPF7	21,295.28
PESA0909063-10-024-337709	LAP TOP//////LENOVO/IDEA V110/R90NRPF8	21,295.28
PESA0909063-10-024-337710	LAP TOP//////LENOVO/IDEA V110/R90NRPF9	21,295.28
PESA0909063-10-024-337711	LAP TOP//////LENOVO/IDEA V110/R90NRPFA	21,295.28
PESA0909063-10-024-337712	LAP TOP//////LENOVO/IDEA V110/R90NRPFB	21,295.28
PESA0909063-10-024-337713	LAP TOP//////LENOVO/IDEA V110/R90NRPFC	21,295.28
PESA0909063-10-024-337714	LAP TOP//////LENOVO/IDEA V110/R90NRPFD	21,295.28
PESA0909063-10-024-337715	LAP TOP//////LENOVO/IDEA V110/R90NRPFE	21,295.28
PESA0909063-10-024-337716	LAP TOP//////LENOVO/IDEA V110/R90NRPFF	21,295.28
PESA0909063-10-024-337717	LAP TOP//////LENOVO/IDEA V110/R90NRPFG	21,295.28
PESA0909063-10-024-337718	LAP TOP//////LENOVO/IDEA V110/R90NRPFH	21,295.28
PESA0909063-10-024-337719	LAP TOP//////LENOVO/IDEA V110/R90NRPFJ	21,295.28
PESA0909063-10-024-337720	LAP TOP//////LENOVO/IDEA V110/R90NRPFK	21,295.28
PESA0909063-10-024-337721	LAP TOP//////LENOVO/IDEA V110/R90NRPFL	21,295.28
PESA0909063-10-024-337722	LAP TOP//////LENOVO/IDEA V110/R90NRPFM	21,295.28
PESA0909063-10-024-337723	LAP TOP//////LENOVO/IDEA V110/R90NRPFN.	21,295.28
PESA0909063-10-024-337724	LAP TOP//////LENOVO/IDEA V110/R90NRPFP	21,295.28
PESA0909063-10-024-337725	LAP TOP//////LENOVO/IDEA V110/R90NRPFQ	21,295.28
PESA0909063-10-024-337726	LAP TOP//////LENOVO/IDEA V110/R90NRPFR	21,295.28
PESA0909063-10-024-337727	LAP TOP//////LENOVO/IDEA V110/R90NRPFS	21,295.28
PESA0909063-10-024-337728	LAP TOP//////LENOVO/IDEA V110/R90NRPFT	21,295.28
PESA0909063-10-024-337729	LAP TOP//////LENOVO/IDEA V110/R90NRPFU	21,295.28
PESA0909063-10-024-337730	LAP TOP//////LENOVO/IDEA V110/R90NRPFV	21,295.28
PESA0909063-10-024-337731	LAP TOP//////LENOVO/IDEA V110/R90NRPFW	21,295.28

Código	Descripción del Bien Mueble	Valor en libros
PESA0909063-10-024-337732	LAP TOP//////LENOVO/IDEA V110/R90NRPFX	21,295.28
PESA0909063-10-024-337733	LAP TOP//////LENOVO/IDEA V110/R90NRPFY	21,295.28
PESA0909063-10-024-337734	LAP TOP//////LENOVO/IDEA V110/R90NRPFZ	21,295.28
PESA0909063-10-024-337735	LAP TOP//////LENOVO/IDEA V110/R90NRPG0	21,295.28
PESA0909063-10-024-337736	LAP TOP//////LENOVO/IDEA V110/R90NRPFG1	21,295.28
PESA0909063-10-024-337737	LAP TOP//////LENOVO/IDEA V110/R90NRPG2	21,295.28
PESA0909063-10-024-337738	LAP TOP//////LENOVO/IDEA V110/R90NRPG3	21,295.28
PESA0909063-10-024-337739	LAP TOP//////LENOVO/IDEA V110/R90NRPG4	21,295.28
PESA0909063-10-024-337740	LAP TOP//////LENOVO/IDEA V110/R90NRPG5	21,295.28
PESA0909063-10-024-337741	LAP TOP//////LENOVO/IDEA V110/R90NRPG6	21,295.28
PESA0909063-10-024-337742	LAP TOP//////LENOVO/IDEA V110/R90NRPG7	21,295.28
PESA0909063-10-024-337743	LAP TOP//////LENOVO/IDEA V110/R90NRPG8	21,295.28
PESA0909063-10-024-337744	LAP TOP//////LENOVO/IDEA V110/R90NRPG9	21,295.28
PESA0909063-10-024-337745	LAP TOP//////LENOVO/IDEA V110/R90NRPGA	21,295.28
PESA0909063-10-024-337746	LAP TOP//////LENOVO/IDEA V110/R90NRPGB	21,295.28
PESA0909063-10-024-337747	LAP TOP//////LENOVO/IDEA V110/R90NRPGC	21,295.28
PESA0909063-10-024-337748	LAP TOP//////LENOVO/IDEA V110/R90NRPGD	21,295.28
PESA0909063-10-024-337749	LAP TOP//////LENOVO/IDEA V110/R90NRPGE	21,295.28
PESA0909063-10-024-337750	LAP TOP//////LENOVO/IDEA V110/R90NRPGF	21,295.28
PESA0909063-10-024-337751	LAP TOP//////LENOVO/IDEA V110/R90NRPGG	21,295.28
PESA0909063-10-024-337752	LAP TOP//////LENOVO/IDEA V110/R90NRPGH	21,295.28
PESA0909063-10-024-337753	LAP TOP//////LENOVO/IDEA V110/R90NRPGJ	21,295.28
PESA0909063-10-024-337754	LAP TOP//////LENOVO/IDEA V110/R90NRPGK	21,295.28
PESA0909063-10-024-337755	LAP TOP//////LENOVO/IDEA V110/R90NRPGL.	21,295.28
PESA0909063-10-024-337756	LAP TOP//////LENOVO/IDEA V110/R90NRPGM	21,295.28
PESA0909063-10-024-337757	LAP TOP//////LENOVO/IDEA V110/R90NRPGN	21,295.28
PESA0909063-10-024-337758	LAP TOP//////LENOVO/IDEA V110/R90NRPGP	21,295.28
PESA0909063-10-024-337759	LAP TOP//////LENOVO/IDEA V110/.R90NRPGQ	21,295.28
PESA0909063-10-024-337760	LAP TOP//////LENOVO/IDEA V110/R90NRPGR	21,295.28
PESA0909063-10-024-337761	LAP TOP//////LENOVO/IDEA V110/R90NRPGS	21,295.28
PESA0909063-10-024-337762	LAP TOP//////LENOVO/IDEA V110/R90NRPGT	21,295.28
PESA0909063-10-024-337763	LAP TOP//////LENOVO/IDEA V110/R90NRPGU	21,295.28
PESA0909063-10-024-337764	LAP TOP//////LENOVO/IDEA V110/R90NRPGV	21,295.28
PESA0909063-10-024-337765	LAP TOP//////LENOVO/IDEA V110/R90NRPGW	21,295.28
PESA0909063-10-024-337766	LAP TOP//////LENOVO/IDEA V110/R90NRPGX	21,295.28
PESA0909063-10-024-337767	LAP TOP//////LENOVO/IDEA V110/R90NRPGY	21,295.28
PESA0909063-10-024-337768	LAP TOP//////LENOVO/IDEA V110/R90NRPGZ	21,295.28
PESA0909063-10-024-337769	LAP TOP//////LENOVO/IDEA V110/R90NRPH0	21,295.28
PESA0909063-10-024-337770	LAP TOP//////LENOVO/IDEA V110/R90NRPH1	21,295.28
PESA0909063-10-024-337771	LAP TOP//////LENOVO/IDEA V110/R90NRPH2	21,295.28
PESA0909063-10-024-337772	LAP TOP//////LENOVO/IDEA V110/R90NRPH3	21,295.28
PESA0909063-10-024-337773	LAP TOP//////LENOVO/IDEA V110/R90NRPH4	21,295.28
PESA0909063-10-024-337774	LAP TOP//////LENOVO/IDEA V110/R90NRPH5	21,295.28
PESA0909063-10-024-337775	LAP TOP//////LENOVO/IDEA V110/R90NRPH6	21,295.28
PESA0909063-10-024-337776	LAP TOP//////LENOVO/IDEA V110/R90NRPH7	21,295.28
PESA0909063-10-024-337777	LAP TOP//////LENOVO/IDEA V110/R90NRPH8	21,295.28
PESA0909063-10-024-337778	LAP TOP//////LENOVO/IDEA V110/R90NRPH9	21,295.28
PESA0909063-10-024-337779	LAP TOP//////LENOVO/IDEA V110/R90NRPHA	21,295.28
PESA0909063-10-024-337780	LAP TOP//////LENOVO/IDEA V110/R90NRPHB	21,295.28
PESA0909063-10-024-337781	LAP TOP//////LENOVO/IDEA V110/R90NRPHC	21,295.28
PESA0909063-10-024-337782	LAP TOP//////LENOVO/IDEA V110/R90NRPHD	21,295.28
PESA0909063-10-024-337783	LAP TOP//////LENOVO/IDEA V110/R90NRPHE	21,295.28
PESA0909063-10-024-337784	LAP TOP//////LENOVO/IDEA V110/R90NRPHF	21,295.28
PESA0909063-10-024-337785	LAP TOP//////LENOVO/IDEA V110/R90NRPHG	21,295.28
PESA0909063-10-024-337786	LAP TOP//////LENOVO/IDEA V110/R90NRPHH	21,295.28
PESA0909063-10-024-337787	LAP TOP//////LENOVO/IDEA V110/R90NRPHJ	21,295.28
PESA0909063-10-024-337788	LAP TOP//////LENOVO/IDEA V110/R90NRPHK	21,295.28
PESA0909063-10-024-337789	LAP TOP//////LENOVO/IDEA V110/R90NRVJT	21,295.28
PESA0909063-10-024-337790	LAP TOP//////LENOVO/IDEA V110/R90NRVJU	21,295.28
PESA0909063-10-024-337791	LAP TOP//////LENOVO/IDEA V110/R90NRVJV	21,295.28
PESA0909063-10-024-337792	LAP TOP//////LENOVO/IDEA V110/R90NRVJW	21,295.28
PESA0909063-10-024-337793	LAP TOP//////LENOVO/IDEA V110/R90NRVJX	21,295.28
PESA0909063-10-024-337794	LAP TOP//////LENOVO/IDEA V110/R90NRVJY	21,295.28
PESA0909063-10-024-337795	LAP TOP//////LENOVO/IDEA V110/R90NRVJZ	21,295.28
PESA0909063-10-024-337796	LAP TOP//////LENOVO/IDEA V110/R90NRVK0	21,295.28
PESA0909063-10-024-337797	LAP TOP//////LENOVO/IDEA V110/R90NRVK1	21,295.28
PESA0909063-10-024-337798	LAP TOP//////LENOVO/IDEA V110/R90NRVK2	21,295.28
PESA0909063-10-024-337799	LAP TOP//////LENOVO/IDEA V110/R90NRVK3	21,295.28
PESA0909063-10-024-337800	LAP TOP//////LENOVO/IDEA V110/R90NRVK4	21,295.28
PESA0909063-10-024-337801	LAP TOP//////LENOVO/IDEA V110/R90NRVK5	21,295.28
PESA0909063-10-024-337802	LAP TOP//////LENOVO/IDEA V110/R90NRVK6.	21,295.28
PESA0909063-10-024-337803	LAP TOP//////LENOVO/IDEA V110/R90NRVK7	21,295.28
PESA0909063-10-024-337804	LAP TOP//////LENOVO/IDEA V110/R90NRVK8	21,295.28

Código	Descripción del Bien Mueble	Valor en libros
PESA0909063-10-024-337805	LAP TOP//////LENOVO/IDEA V110/R90NRVK9	21,295.28
PESA0909063-10-024-337806	LAP TOP//////LENOVO/IDEA V110/R90NRVKA	21,295.28
PESA0909063-10-024-337807	LAP TOP//////LENOVO/IDEA V110/R90NRVKB	21,295.28
PESA0909063-10-024-337809	LAP TOP//////LENOVO/IDEA V110/R90NRVKD	21,295.28
PESA0909063-10-024-337810	LAP TOP//////LENOVO/IDEA V110/R90NRVKE	21,295.28
PESA0909063-10-024-337811	LAP TOP//////LENOVO/IDEA V110/R90NRVKF	21,295.28
PESA0909063-10-024-337812	LAP TOP//////LENOVO/IDEA V110/R90NRVKG	21,295.28
PESA0909063-10-024-337813	LAP TOP//////LENOVO/IDEA V110/R90NRVKH	21,295.28
PESA0909063-10-024-337814	LAP TOP//////LENOVO/IDEA V110/R90NRVKJ	21,295.28
PESA0909063-10-024-337815	LAP TOP//////LENOVO/IDEA V110/R90NRVKK	21,295.28
PESA0909063-10-024-337816	LAP TOP//////LENOVO/IDEA V110/R90NRVKL	21,295.28
PESA0909063-10-024-337817	LAP TOP//////LENOVO/IDEA V110/R90NRVKM	21,295.28
PESA0909063-10-024-337818	LAP TOP//////LENOVO/IDEA V110/R90NRVKN	21,295.28
PESA0909063-10-024-337819	LAP TOP//////LENOVO/IDEA V110/R90NRVKP	21,295.28
PESA0909063-10-024-337820	LAP TOP//////LENOVO/IDEA V110/R90NRVKQ	21,295.28
PESA0909063-10-024-337821	LAP TOP//////LENOVO/IDEA V110/R90NRVKR	21,295.28
PESA0909063-10-024-337822	LAP TOP//////LENOVO/IDEA V110/R90NRVKS	21,295.28
PESA0909063-10-024-337823	LAP TOP//////LENOVO/IDEA V110/R90NRVKT	21,295.28
PESA0909063-10-024-337824	LAP TOP//////LENOVO/IDEA V110/R90NRVKU	21,295.28
PESA0909063-10-024-337825	LAP TOP//////LENOVO/IDEA V110/R90NRVKV	21,295.28
PESA0909063-10-024-337826	LAP TOP//////LENOVO/IDEA V110/R90NRVKW	21,295.28
PESA0909063-10-024-337827	LAP TOP//////LENOVO/IDEA V110/R90NRVKX	21,295.28
PESA0909063-10-024-337828	LAP TOP//////LENOVO/IDEA V110/R90NRVKY	21,295.28
PESA0909063-10-024-337829	LAP TOP//////LENOVO/IDEA V110/R90NRVKZ	21,295.28
PESA0909063-10-024-337830	LAP TOP//////LENOVO/IDEA V110/R90NRVL0	21,295.28
PESA0909063-10-024-337831	LAP TOP//////LENOVO/IDEA V110/R90NRVL1	21,295.28
PESA0909063-10-024-337832	LAP TOP//////LENOVO/IDEA V110/R90NRVL2	21,295.28
PESA0909063-10-024-337833	LAP TOP//////LENOVO/IDEA V110/R90NRVL3	21,295.28
PESA0909063-10-024-337834	LAP TOP//////LENOVO/IDEA V110/R90NRVL4	21,295.28
PESA0909063-10-024-337835	LAP TOP//////LENOVO/IDEA V110/R90NRVL5	21,295.28
PESA0909063-10-024-337836	LAP TOP//////LENOVO/IDEA V110/R90NRVL6	21,295.28
PESA0909063-10-024-337837	LAP TOP//////LENOVO/IDEA V110/R90NRVL7	21,295.28
PESA0909063-10-024-337838	LAP TOP//////LENOVO/IDEA V110/R90NRVL8	21,295.28
PESA0909063-10-024-337839	LAP TOP//////LENOVO/IDEA V110/R90NRVL9	21,295.28
PESA0909063-10-024-337841	LAP TOP//////LENOVO/IDEA V110/R90NRVLB	21,295.28
PESA0909063-10-024-337842	LAP TOP//////LENOVO/IDEA V110/R90NRVLC	21,295.28
PESA0909063-10-024-337843	LAP TOP//////LENOVO/IDEA V110/R90NRVLD	21,295.28
PESA0909063-10-024-337844	LAP TOP//////LENOVO/IDEA V110/R90NRVLE	21,295.28
PESA0909063-10-024-337845	LAP TOP//////LENOVO/IDEA V110/R90NRVLF	21,295.28
PESA0909063-10-024-337846	LAP TOP//////LENOVO/IDEA V110/R90NRVLG	21,295.28
PESA0909063-10-024-337847	LAP TOP//////LENOVO/IDEA V110/R90NRVLH	21,295.28
PESA0909063-10-024-337848	LAP TOP//////LENOVO/IDEA V110/R90NRVLJ	21,295.28
PESA0909063-10-024-337849	LAP TOP//////LENOVO/IDEA V110/R90NRVLK	21,295.28
PESA0909063-10-024-337850	LAP TOP//////LENOVO/IDEA V110/R90NRVLL	21,295.28
PESA0909063-10-024-337851	LAP TOP//////LENOVO/IDEA V110/R90NRVLM	21,295.28
PESA0909063-10-024-337852	LAP TOP//////LENOVO/IDEA V110/R90NRVLN	21,295.28
PESA0909063-10-024-337853	LAP TOP//////LENOVO/IDEA V110/R90NRVLP	21,295.28
PESA0909063-10-024-337854	LAP TOP//////LENOVO/IDEA V110/R90NRVLQ	21,295.28
PESA0909063-10-024-337855	LAP TOP//////LENOVO/IDEA V110/R90NRVLR	21,295.28
PESA0909063-10-024-337856	LAP TOP//////LENOVO/IDEA V110/R90NRVLS	21,295.28
PESA0909063-10-024-337857	LAP TOP//////LENOVO/IDEA V110/R90NRVLT	21,295.28
PESA0909063-10-024-337858	LAP TOP//////LENOVO/IDEA V110/R90NRVLU	21,295.28
PESA0909063-10-024-337859	LAP TOP//////LENOVO/IDEA V110/R90NRVLV	21,295.28
PESA0909063-10-024-337860	LAP TOP//////LENOVO/IDEA V110/R90NRVLW	21,295.28
PESA0909063-10-024-337861	LAP TOP//////LENOVO/IDEA V110/R90NRVLX	21,295.28
PESA0909063-10-024-337862	LAP TOP//////LENOVO/IDEA V110/R90NRVLY	21,295.28
PESA0909063-10-024-337863	LAP TOP//////LENOVO/IDEA V110/R90NRVLZ	21,295.28
PESA0909063-10-024-337864	LAP TOP//////LENOVO/IDEA V110/R90NRVM0	21,295.28
PESA0909063-10-024-337865	LAP TOP//////LENOVO/IDEA V110/R90NRVM1	21,295.28
PESA0909063-10-024-337866	LAP TOP//////LENOVO/IDEA V110/R90NRVM2	21,295.28
PESA0909063-10-024-337867	LAP TOP//////LENOVO/IDEA V110/R90NRVM3	21,295.28
PESA0909063-10-024-337868	LAP TOP//////LENOVO/IDEA V110/R90NRVM4	21,295.28
PESA0909063-10-024-337869	LAP TOP//////LENOVO/IDEA V110/R90NRVM5	21,295.28
PESA0909063-10-024-337870	LAP TOP//////LENOVO/IDEA V110/R90NRVM6	21,295.28
PESA0909063-10-024-337871	LAP TOP//////LENOVO/IDEA V110/R90NRVM7	21,295.28
PESA0909063-10-024-337872	LAP TOP//////LENOVO/IDEA V110/R90NRVM8	21,295.28
PESA0909063-10-024-337873	LAP TOP//////LENOVO/IDEA V110/R90NRVM9	21,295.28
PESA0909063-10-024-337874	LAP TOP//////LENOVO/IDEA V110/R90NRVMA	21,295.28
PESA0909063-10-024-337875	LAP TOP//////LENOVO/IDEA V110/R90NRVMB	21,295.28
PESA0909063-10-024-337876	LAP TOP//////LENOVO/IDEA V110/R90NRVMC	21,295.28
PESA0909063-10-024-337877	LAP TOP//////LENOVO/IDEA V110/R90NRVMD	21,295.28
PESA0909063-10-024-337878	LAP TOP//////LENOVO/IDEA V110/R90NRVME	21,295.28
PESA0909063-10-024-337879	LAP TOP//////LENOVO/IDEA V110/R90NRVMF	21,295.28

Código	Descripción del Bien Mueble	Valor en libros
PESA0909063-10-024-337880	LAP TOP//////LENOVO/IDEA V110/R90NRVMG	21,295.28
PESA0909063-10-024-337881	LAP TOP//////LENOVO/IDEA V110/R90NRVMH	21,295.28
PESA0909063-10-024-337882	LAP TOP//////LENOVO/IDEA V110/R90NRVMJ	21,295.28
PESA0909063-10-024-337883	LAP TOP//////LENOVO/IDEA V110/R90NRVMK	21,295.28
PESA0909063-10-024-337884	LAP TOP//////LENOVO/IDEA V110/R90NRVML	21,295.28
PESA0909063-10-024-337885	LAP TOP//////LENOVO/IDEA V110/R90NRVMM	21,295.28
PESA0909063-10-024-337886	LAP TOP//////LENOVO/IDEA V110/R90NRVMN	21,295.28
PESA0909063-10-024-337887	LAP TOP//////LENOVO/IDEA V110/R90NRVMP	21,295.28
PESA0909063-10-024-337888	LAP TOP//////LENOVO/IDEA V110/R90NRVMQ	21,295.28
PESA0909063-10-024-337889	LAP TOP//////LENOVO/IDEA V110/R90NRVMR	21,295.28
PESA0909063-10-024-337890	LAP TOP//////LENOVO/IDEA V110/R90NRVMS	21,295.28
PESA0909063-10-024-337891	LAP TOP//////LENOVO/IDEA V110/R90NRVMT	21,295.28
PESA0909063-10-024-337892	LAP TOP//////LENOVO/IDEA V110/R90NRVMU	21,295.28
PESA0909063-10-024-337893	LAP TOP//////LENOVO/IDEA V110/R90NRVMV	21,295.28
PESA0909063-10-024-337894	LAP TOP//////LENOVO/IDEA V110/R90NRVMW	21,295.28
PESA0909063-10-024-337895	LAP TOP//////LENOVO/IDEA V110/R90NRVMX	21,295.28
PESA0909063-10-024-337896	LAP TOP//////LENOVO/IDEA V110/R90NRVMY	21,295.28
PESA0909063-10-024-337897	LAP TOP//////LENOVO/IDEA V110/R90NRVMZ	21,295.28
PESA0909063-10-024-337898	LAP TOP//////LENOVO/IDEA V110/R90NRVN0	21,295.28
PESA0909063-10-024-337899	LAP TOP//////LENOVO/IDEA V110/R90NRVN1	21,295.28
PESA0909063-10-024-337900	LAP TOP//////LENOVO/IDEA V110/R90NRVN2	21,295.28
PESA0909063-10-024-337901	LAP TOP//////LENOVO/IDEA V110/R90NRVN3	21,295.28
PESA0909063-10-024-337902	LAP TOP//////LENOVO/IDEA V110/R90NRVN4	21,295.28
PESA0909063-10-024-337903	LAP TOP//////LENOVO/IDEA V110/R90NRVN5	21,295.28
PESA0909063-10-024-337904	LAP TOP//////LENOVO/IDEA V110/R90NRVN6	21,295.28
PESA0909063-10-024-337905	LAP TOP//////LENOVO/IDEA V110/R90NRVN7	21,295.28
PESA0909063-10-024-337906	LAP TOP//////LENOVO/IDEA V110/R90NRVN8	21,295.28
PESA0909063-10-024-337907	LAP TOP//////LENOVO/IDEA V110/R90NRVN9	21,295.28
PESA0909063-10-024-337908	LAP TOP//////LENOVO/IDEA V110/R90NRVA	21,295.28
PESA0909063-10-024-337909	LAP TOP//////LENOVO/IDEA V110/R90NRVNB	21,295.28
PESA0909063-10-024-337910	LAP TOP//////LENOVO/IDEA V110/R90NRVNC	21,295.28
PESA0909063-10-024-337911	LAP TOP//////LENOVO/IDEA V110/R90NRVND	21,295.28
PESA0909063-10-024-337912	LAP TOP//////LENOVO/IDEA V110/R90NRVNE	21,295.28
PESA0909063-10-024-337913	LAP TOP//////LENOVO/IDEA V110/R90NRVNF	21,295.28
PESA0909063-10-024-337914	LAP TOP//////LENOVO/IDEA V110/R90NRVNG	21,295.28
PESA0909063-10-024-337915	LAP TOP//////LENOVO/IDEA V110/R90NRVNH	21,295.28
PESA0909063-10-024-337916	LAP TOP//////LENOVO/IDEA V110/R90NRVNJ	21,295.28
PESA0909063-10-024-337917	LAP TOP//////LENOVO/IDEA V110/R90NRVNK	21,295.28
PESA0909063-10-024-337918	LAP TOP//////LENOVO/IDEA V110/R90NRVNL	21,295.28
PESA0909063-10-024-337919	LAP TOP//////LENOVO/IDEA V110/R90NRVNM	21,295.28
PESA0909063-10-024-337920	LAP TOP//////LENOVO/IDEA V110/R90NRVNN	21,295.28
PESA0909063-10-024-337921	LAP TOP//////LENOVO/IDEA V110/R90NRVNP	21,295.28
PESA0909063-10-024-337922	LAP TOP//////LENOVO/IDEA V110/R90NRVNQ	21,295.28
PESA0909063-10-024-337923	LAP TOP//////LENOVO/IDEA V110/R90NRVNR	21,295.28
PESA0909063-10-024-337924	LAP TOP//////LENOVO/IDEA V110/R90NRVNS	21,295.28
PESA0909063-10-024-337925	LAP TOP//////LENOVO/IDEA V110/R90NRVNT	21,295.28
PESA0909063-10-024-337926	LAP TOP//////LENOVO/IDEA V110/R90NRVNU	21,295.28
PESA0909063-10-024-337927	LAP TOP//////LENOVO/IDEA V110/R90NRVNV	21,295.28
PESA0909063-10-024-337928	LAP TOP//////LENOVO/IDEA V110/R90NRVNW	21,295.28
PESA0909063-10-024-337929	LAP TOP//////LENOVO/IDEA V110/R90NRVNX	21,295.28
PESA0909063-10-024-337930	LAP TOP//////LENOVO/IDEA V110/R90NRVNY	21,295.28
PESA0909063-10-024-337931	LAP TOP//////LENOVO/IDEA V110/R90NRVNZ	21,295.28
PESA0909063-10-024-337932	LAP TOP//////LENOVO/IDEA V110/R90NRVP0	21,295.28
PESA0909063-10-024-337933	LAP TOP//////LENOVO/IDEA V110/R90NRVP1	21,295.28
PESA0909063-10-024-337947	LAP TOP//////LENOVO/IDEA V110/R90NRVPF	21,295.28
PESA0909063-10-024-337948	LAP TOP//////LENOVO/IDEA V110/R90NRVPG	21,295.28
PESA0909063-10-024-337949	LAP TOP//////LENOVO/IDEA V110/R90NRVPH	21,295.28
PESA0909063-10-024-337950	LAP TOP//////LENOVO/IDEA V110/R90NRVPJ	21,295.28
PESA0909063-10-024-337951	LAP TOP//////LENOVO/IDEA V110/R90NRVPK	21,295.28
PESA0909063-10-024-337952	LAP TOP//////LENOVO/IDEA V110/R90NRVPL	21,295.28
PESA0909063-10-024-337953	LAP TOP//////LENOVO/IDEA V110/R90NRVPM	21,295.28
PESA0909063-10-024-337954	LAP TOP//////LENOVO/IDEA V110/R90NRVPN	21,295.28
PESA0909063-10-024-337955	LAP TOP//////LENOVO/IDEA V110/R90NRVPP	21,295.28
PESA0909063-10-024-337956	LAP TOP//////LENOVO/IDEA V110/R90NRVPQ	21,295.28
PESA0909063-10-024-337957	LAP TOP//////LENOVO/IDEA V110/R90NRVPR	21,295.28
PESA0909063-10-024-337958	LAP TOP//////LENOVO/IDEA V110/R90NRVPS	21,295.28
PESA0909063-10-024-337959	LAP TOP//////LENOVO/IDEA V110/R90NRVPT	21,295.28
PESA0909063-10-024-337960	LAP TOP//////LENOVO/IDEA V110/R90NRVPU	21,295.28
PESA0909063-10-024-337961	LAP TOP//////LENOVO/IDEA V110/R90NRVPV	21,295.28
PESA0909063-10-024-337962	LAP TOP//////LENOVO/IDEA V110/R90NRVPW	21,295.28
PESA0909063-10-024-337963	LAP TOP//////LENOVO/IDEA V110/R90NRVPX	21,295.28
PESA0909063-10-024-337964	LAP TOP//////LENOVO/IDEA V110/R90NRVPY	21,295.28
PESA0909063-10-024-337965	LAP TOP//////LENOVO/IDEA V110/R90NRVPZ	21,295.28

Código	Descripción del Bien Mueble	Valor en libros
PESA0909063-10-024-337966	LAP TOP//////LENOVO/IDEA V110/R90NRVQ0	21,295.28
PESA0909063-10-024-337967	LAP TOP//////LENOVO/IDEA V110/R90NRVQ1	21,295.28
PESA0909063-10-024-337968	LAP TOP//////LENOVO/IDEA V110/R90NRVQ2	21,295.28
PESA0909063-10-024-337969	LAP TOP//////LENOVO/IDEA V110/R90NRVQ3	21,295.28
PESA0909063-10-024-337970	LAP TOP//////LENOVO/IDEA V110/R90NRVQ4	21,295.28
PESA0909063-10-024-337971	LAP TOP//////LENOVO/IDEA V110/R90NRVQ5	21,295.28
PESA0909063-10-024-337972	LAP TOP//////LENOVO/IDEA V110/R90NRVQ6	21,295.28
PESA0909063-10-024-337973	LAP TOP//////LENOVO/IDEA V110/R90NRVQ7	21,295.28
PESA0909063-10-235-337514	PROYECTOR//////OPTOMA/W320USTI/Q727734AAAABC0755	44,071.51
PESA0909063-10-235-337515	PROYECTOR//////OPTOMA/W320USTI/Q727734AAAABC0756	44,071.51
PESA0909063-10-235-337516	PROYECTOR//////OPTOMA/W320USTI/Q727734AAAABC0757	44,071.51
PESA0909063-10-235-337517	PROYECTOR//////OPTOMA/W320USTI/Q727734AAAABC0758	44,071.51
PESA0909063-10-235-337518	PROYECTOR//////OPTOMA/W320USTI/Q727734AAAABC0759	44,071.51
PESA0909063-10-235-337519	PROYECTOR//////OPTOMA/W320USTI/Q727734AAAABC0760	44,071.51
PESA0909063-10-235-337520	PROYECTOR//////OPTOMA/W320USTI/Q727734AAAABC0761	44,071.51
PESA0909063-10-235-337521	PROYECTOR//////OPTOMA/W320USTI/Q727734AAAABC0762	44,071.51
PESA0909063-10-235-337522	PROYECTOR//////OPTOMA/W320USTI/Q727734AAAABC0078	44,071.51
PESA0909063-10-235-337071	PROYECTOR//////OPTOMA/W320USTI/Q727517AAAAAC0109	44,071.51
PESA0909063-10-235-337072	PROYECTOR//////OPTOMA/W320USTI/Q727517AAAAAC0127	44,071.51
PESA0909063-10-235-337073	PROYECTOR//////OPTOMA/W320USTI/Q727517AAAAAC0144	44,071.51
PESA0909063-10-235-337074	PROYECTOR//////OPTOMA/W320USTI/Q727517AAAAAC0157	44,071.51
PESA0909063-10-235-337075	PROYECTOR//////OPTOMA/W320USTI/Q727517AAAABC0136	44,071.51
PESA0909063-10-235-337076	PROYECTOR//////OPTOMA/W320USTI/Q727517AAAABC0137	44,071.51
PESA0909063-10-235-337077	PROYECTOR//////OPTOMA/W320USTI/Q727707AAAABC0138	44,071.51
PESA0909063-10-235-337078	PROYECTOR//////OPTOMA/W320USTI/Q727707AAAABC0139	44,071.51
PESA0909063-10-235-337079	PROYECTOR//////OPTOMA/W320USTI/Q727707AAAABC0140	44,071.51
PESA0909063-10-235-337080	PROYECTOR//////OPTOMA/W320USTI/Q727707AAAABC0141	44,071.51
PESA0909063-10-235-337081	PROYECTOR//////OPTOMA/W320USTI/Q727707AAAABC0142	44,071.51
PESA0909063-10-235-337082	PROYECTOR//////OPTOMA/W320USTI/Q727707AAAABC0143	44,071.51
PESA0909063-10-235-337083	PROYECTOR//////OPTOMA/W320USTI/Q727707AAAABC0144	44,071.51
PESA0909063-10-235-337084	PROYECTOR//////OPTOMA/W320USTI/Q727707AAAABC0145	44,071.51
PESA0909063-10-235-337085	PROYECTOR//////OPTOMA/W320USTI/Q727707AAAABC0146	44,071.51
PESA0909063-10-235-337086	PROYECTOR//////OPTOMA/W320USTI/Q727707AAAABC0147	44,071.51
PESA0909063-10-235-337087	PROYECTOR//////OPTOMA/W320USTI/Q727707AAAABC0148	44,071.51
PESA0909063-10-235-337088	PROYECTOR//////OPTOMA/W320USTI/Q727707AAAABC149	44,071.51
PESA0909063-10-235-337089	PROYECTOR//////OPTOMA/W320USTI/Q727707AAAABC150	44,071.51
PESA0909063-10-235-337090	PROYECTOR//////OPTOMA/W320USTI/Q727707AAAABC151	44,071.51
PESA0909063-10-235-337091	PROYECTOR//////OPTOMA/W320USTI/Q727707AAAABC152	44,071.51
PESA0909063-10-235-337092	PROYECTOR//////OPTOMA/W320USTI/Q727707AAAABC153	44,071.51
PESA0909063-10-235-337093	PROYECTOR//////OPTOMA/W320USTI/Q727707AAAABC154	44,071.51
PESA0909063-10-235-337094	PROYECTOR//////OPTOMA/W320USTI/Q727707AAAABC155	44,071.51
PESA0909063-10-235-337095	PROYECTOR//////OPTOMA/W320USTI/Q27707AAAABC0156	44,071.51
PESA0909063-10-235-337096	PROYECTOR//////OPTOMA/W320USTI/Q27707AAAABC0157	44,071.51
PESA0909063-10-235-337097	PROYECTOR//////OPTOMA/W320USTI/Q27707AAAABC0158	44,071.51
PESA0909063-10-235-337098	PROYECTOR//////OPTOMA/W320USTI/Q27707AAAABC0159	44,071.51
PESA0909063-10-235-337099	PROYECTOR//////OPTOMA/W320USTI/Q27707AAAABC0160	44,071.51
PESA0909063-10-235-337100	PROYECTOR//////OPTOMA/W320USTI/Q27707AAAABC0161	44,071.51
PESA0909063-10-235-337101	PROYECTOR//////OPTOMA/W320USTI/Q27707AAAABC0162	44,071.51
PESA0909063-10-235-337102	PROYECTOR//////OPTOMA/W320USTI/Q27707AAAABC0163	44,071.51
PESA0909063-10-235-337103	PROYECTOR//////OPTOMA/W320USTI/Q27707AAAABC0164	44,071.51
PESA0909063-10-235-337104	PROYECTOR//////OPTOMA/W320USTI/Q27707AAAABC0165	44,071.51
PESA0909063-10-235-337105	PROYECTOR//////OPTOMA/W320USTI/Q27707AAAABC0166	44,071.51
PESA0909063-10-235-337106	PROYECTOR//////OPTOMA/W320USTI/.Q27707AAAABC0167	44,071.51
PESA0909063-10-235-337107	PROYECTOR//////OPTOMA/W320USTI/Q727707AAAABC0168	44,071.51
PESA0909063-10-235-337108	PROYECTOR//////OPTOMA/W320USTI/.Q727707AAAABC0169	44,071.51
PESA0909063-10-235-337109	PROYECTOR//////OPTOMA/W320USTI/Q727707AAAABC0170	44,071.51
PESA0909063-10-235-337110	PROYECTOR//////OPTOMA/W320USTI/Q727707AAAABC0171	44,071.51
PESA0909063-10-235-337111	PROYECTOR//////OPTOMA/W320USTI/Q727707AAAABC0172	44,071.51
PESA0909063-10-235-337112	PROYECTOR//////OPTOMA/W320USTI/Q727707AAAABC0173	44,071.51
PESA0909063-10-235-337113	PROYECTOR//////OPTOMA/W320USTI/Q727707AAAABC0174	44,071.51
PESA0909063-10-235-337114	PROYECTOR//////OPTOMA/W320USTI/Q727707AAAABC0175	44,071.51
PESA0909063-10-235-337115	PROYECTOR//////OPTOMA/W320USTI/Q727707AAAABC0176	44,071.51
PESA0909063-10-235-337116	PROYECTOR//////OPTOMA/W320USTI/Q727707AAAABC0177	44,071.51
PESA0909063-10-235-337117	PROYECTOR//////OPTOMA/W320USTI/Q727707AAAABC0180	44,071.51
PESA0909063-10-235-337118	PROYECTOR//////OPTOMA/W320USTI/Q727707AAAABC0181	44,071.51
PESA0909063-10-235-337119	PROYECTOR//////OPTOMA/W320USTI/Q727707AAAABC0182	44,071.51
PESA0909063-10-235-337120	PROYECTOR//////OPTOMA/W320USTI/Q727707AAAABC0183	44,071.51
PESA0909063-10-235-337121	PROYECTOR//////OPTOMA/W320USTI/Q727707AAAABC0184	44,071.51
PESA0909063-10-235-337122	PROYECTOR//////OPTOMA/W320USTI/Q727707AAAABC0194	44,071.51
PESA0909063-10-235-337123	PROYECTOR//////OPTOMA/W320USTI/Q727707AAAABC0198	44,071.51
PESA0909063-10-235-337124	PROYECTOR//////OPTOMA/W320USTI/Q727707AAAABC0200	44,071.51
PESA0909063-10-235-337125	PROYECTOR//////OPTOMA/W320USTI/Q727707AAAABC0201	44,071.51
PESA0909063-10-235-337126	PROYECTOR//////OPTOMA/W320USTI/Q727707AAAABC0202	44,071.51

Código	Descripción del Bien Mueble	Valor en libros
PESA0909063-10-235-337127	PROYECTOR/////OPTOMA/W320USTI/Q727707AAAABC0203	44,071.51
PESA0909063-10-235-337128	PROYECTOR/////OPTOMA/W320USTI/Q727707AAAABC0204	44,071.51
PESA0909063-10-235-337129	PROYECTOR/////OPTOMA/W320USTI/Q727707AAAABC0205	44,071.51
PESA0909063-10-235-337130	PROYECTOR/////OPTOMA/W320USTI/Q727707AAAABC0206	44,071.51
PESA0909063-10-235-337131	PROYECTOR/////OPTOMA/W320USTI/Q727707AAAABC0207	44,071.51
PESA0909063-10-235-337132	PROYECTOR/////OPTOMA/W320USTI/Q727707AAAABC0208	44,071.51
PESA0909063-10-235-337133	PROYECTOR/////OPTOMA/W320USTI/Q727707AAAABC0209	44,071.51
PESA0909063-10-235-337134	PROYECTOR/////OPTOMA/W320USTI/Q727707AAAABC0210	44,071.51
PESA0909063-10-235-337135	PROYECTOR/////OPTOMA/W320USTI/Q727707AAAABC0211	44,071.51
PESA0909063-10-235-337137	PROYECTOR/////OPTOMA/W320USTI/Q727707AAAABC0213	44,071.51
PESA0909063-10-235-337138	PROYECTOR/////OPTOMA/W320USTI/Q727707AAAABC0214	44,071.51
PESA0909063-10-235-337140	PROYECTOR/////OPTOMA/W320USTI/Q727707AAAABC0216	44,071.51
PESA0909063-10-235-337141	PROYECTOR/////OPTOMA/W320USTI/Q727707AAAABC0217	44,071.51
PESA0909063-10-235-337142	PROYECTOR/////OPTOMA/W320USTI/Q727707AAAABC0218	44,071.51
PESA0909063-10-235-337143	PROYECTOR/////OPTOMA/W320USTI/Q727707AAAABC0219	44,071.51
PESA0909063-10-235-337144	PROYECTOR/////OPTOMA/W320USTI/Q727707AAAABC0220	44,071.51
PESA0909063-10-235-337145	PROYECTOR/////OPTOMA/W320USTI/Q727707AAAABC0221	44,071.51
PESA0909063-10-235-337146	PROYECTOR/////OPTOMA/W320USTI/Q727707AAAABC0222	44,071.51
PESA0909063-10-235-337147	PROYECTOR/////OPTOMA/W320USTI/Q727707AAAABC0223	44,071.51
PESA0909063-10-235-337148	PROYECTOR/////OPTOMA/W320USTI/Q727707AAAABC0224	44,071.51
PESA0909063-10-235-337150	PROYECTOR/////OPTOMA/W320USTI/Q727707AAAABC0226	44,071.51
PESA0909063-10-235-337151	PROYECTOR/////OPTOMA/W320USTI/Q727707AAAABC0227	44,071.51
PESA0909063-10-235-337152	PROYECTOR/////OPTOMA/W320USTI/Q727707AAAABC0228	44,071.51
PESA0909063-10-235-337153	PROYECTOR/////OPTOMA/W320USTI/Q727707AAAABC0229	44,071.51
PESA0909063-10-235-337154	PROYECTOR/////OPTOMA/W320USTI/Q727707AAAABC0230	44,071.51
PESA0909063-10-235-337155	PROYECTOR/////OPTOMA/W320USTI/Q727707AAAABC0231	44,071.51
PESA0909063-10-235-337156	PROYECTOR/////OPTOMA/W320USTI/Q727707AAAABC0232	44,071.51
PESA0909063-10-235-337157	PROYECTOR/////OPTOMA/W320USTI/Q727707AAAABC0233	44,071.51
PESA0909063-10-235-337158	PROYECTOR/////OPTOMA/W320USTI/Q727707AAAABC0234	44,071.51
PESA0909063-10-235-337159	PROYECTOR/////OPTOMA/W320USTI/Q727707AAAABC0235	44,071.51
PESA0909063-10-235-337160	PROYECTOR/////OPTOMA/W320USTI/Q727707AAAABC0236	44,071.51
PESA0909063-10-235-337161	PROYECTOR/////OPTOMA/W320USTI/Q727707AAAABC0237	44,071.51
PESA0909063-10-235-337162	PROYECTOR/////OPTOMA/W320USTI/Q727707AAAABC0238	44,071.51
PESA0909063-10-235-337163	PROYECTOR/////OPTOMA/W320USTI/Q727707AAAABC0239	44,071.51
PESA0909063-10-235-337164	PROYECTOR/////OPTOMA/W320USTI/Q727707AAAABC0240	44,071.51
PESA0909063-10-235-337165	PROYECTOR/////OPTOMA/W320USTI/Q727707AAAABC0241	44,071.51
PESA0909063-10-235-337166	PROYECTOR/////OPTOMA/W320USTI/Q727707AAAABC0242	44,071.51
PESA0909063-10-235-337167	PROYECTOR/////OPTOMA/W320USTI/Q727707AAAABC0243	44,071.51
PESA0909063-10-235-337168	PROYECTOR/////OPTOMA/W320USTI/Q727707AAAABC0409	44,071.51
PESA0909063-10-235-337169	PROYECTOR/////OPTOMA/W320USTI/Q727707AAAABC0410	44,071.51
PESA0909063-10-235-337170	PROYECTOR/////OPTOMA/W320USTI/Q727734AAAABC0411	44,071.51
PESA0909063-10-235-337171	PROYECTOR/////OPTOMA/W320USTI/Q727734AAAABC0412	44,071.51
PESA0909063-10-235-337172	PROYECTOR/////OPTOMA/W320USTI/Q727734AAAABC0413	44,071.51
PESA0909063-10-235-337173	PROYECTOR/////OPTOMA/W320USTI/Q727734AAAABC0414	44,071.51
PESA0909063-10-235-337174	PROYECTOR/////OPTOMA/W320USTI/Q727734AAAABC0415	44,071.51
PESA0909063-10-235-337175	PROYECTOR/////OPTOMA/W320USTI/Q727734AAAABC0416	44,071.51
PESA0909063-10-235-337176	PROYECTOR/////OPTOMA/W320USTI/Q727734AAAABC0417	44,071.51
PESA0909063-10-235-337177	PROYECTOR/////OPTOMA/W320USTI/Q727734AAAABC0418	44,071.51
PESA0909063-10-235-337178	PROYECTOR/////OPTOMA/W320USTI/Q727734AAAABC0419	44,071.51
PESA0909063-10-235-337179	PROYECTOR/////OPTOMA/W320USTI/Q727734AAAABC0420	44,071.51
PESA0909063-10-235-337180	PROYECTOR/////OPTOMA/W320USTI/Q727734AAAABC0421	44,071.51
PESA0909063-10-235-337181	PROYECTOR/////OPTOMA/W320USTI/Q727734AAAABC0422	44,071.51
PESA0909063-10-235-337182	PROYECTOR/////OPTOMA/W320USTI/Q727734AAAABC0423	44,071.51
PESA0909063-10-235-337183	PROYECTOR/////OPTOMA/W320USTI/Q727734AAAABC0424	44,071.51
PESA0909063-10-235-337184	PROYECTOR/////OPTOMA/W320USTI/Q727734AAAABC0425	44,071.51
PESA0909063-10-235-337185	PROYECTOR/////OPTOMA/W320USTI/Q727734AAAABC0426	44,071.51
PESA0909063-10-235-337186	PROYECTOR/////OPTOMA/W320USTI/Q727734AAAABC0427	44,071.51
PESA0909063-10-235-337187	PROYECTOR/////OPTOMA/W320USTI/Q727734AAAABC0428	44,071.51
PESA0909063-10-235-337188	PROYECTOR/////OPTOMA/W320USTI/Q727734AAAABC0429	44,071.51
PESA0909063-10-235-337189	PROYECTOR/////OPTOMA/W320USTI/Q727734AAAABC0430	44,071.51
PESA0909063-10-235-337190	PROYECTOR/////OPTOMA/W320USTI/Q727734AAAABC0431	44,071.51
PESA0909063-10-235-337191	PROYECTOR/////OPTOMA/W320USTI/Q727734AAAABC0432	44,071.51
PESA0909063-10-235-337192	PROYECTOR/////OPTOMA/W320USTI/Q727734AAAABC0433	44,071.51
PESA0909063-10-235-337193	PROYECTOR/////OPTOMA/W320USTI/.Q727734AAAABC0434	44,071.51
PESA0909063-10-235-337194	PROYECTOR/////OPTOMA/W320USTI/.Q727734AAAABC0435	44,071.51
PESA0909063-10-235-337195	PROYECTOR/////OPTOMA/W320USTI/Q727734AAAABC0436	44,071.51
PESA0909063-10-235-337196	PROYECTOR/////OPTOMA/W320USTI/Q727734AAAABC0437	44,071.51
PESA0909063-10-235-337197	PROYECTOR/////OPTOMA/W320USTI/Q727734AAAABC0438	44,071.51
PESA0909063-10-235-337198	PROYECTOR/////OPTOMA/W320USTI/Q727734AAAABC0439	44,071.51
PESA0909063-10-235-337199	PROYECTOR/////OPTOMA/W320USTI/Q727734AAAABC0440	44,071.51
PESA0909063-10-235-337201	PROYECTOR/////OPTOMA/W320USTI/Q727734AAAABC0442	44,071.51
PESA0909063-10-235-337202	PROYECTOR/////OPTOMA/W320USTI/Q727734AAAABC0443	44,071.51
PESA0909063-10-235-337203	PROYECTOR/////OPTOMA/W320USTI/Q727734AAAABC0444	44,071.51

Código	Descripción del Bien Mueble	Valor en libros
PESA0909063-10-235-337204	PROYECTOR/////OPTOMA/W320USTI/Q727734AAAABC0445	44,071.51
PESA0909063-10-235-337205	PROYECTOR/////OPTOMA/W320USTI/Q727734AAAABC0446	44,071.51
PESA0909063-10-235-337206	PROYECTOR/////OPTOMA/W320USTI/Q727734AAAABC0447	44,071.51
PESA0909063-10-235-337207	PROYECTOR/////OPTOMA/W320USTI/Q727734AAAABC0448	44,071.51
PESA0909063-10-235-337208	PROYECTOR/////OPTOMA/W320USTI/Q727734AAAABC0449	44,071.51
PESA0909063-10-235-337209	PROYECTOR/////OPTOMA/W320USTI/.Q727734AAAABC0450	44,071.51
PESA0909063-10-235-337210	PROYECTOR/////OPTOMA/W320USTI/Q727734AAAABC0451	44,071.51
PESA0909063-10-235-337211	PROYECTOR/////OPTOMA/W320USTI/Q727734AAAABC0452	44,071.51
PESA0909063-10-235-337212	PROYECTOR/////OPTOMA/W320USTI/Q727734AAAABC0453	44,071.51
PESA0909063-10-235-337213	PROYECTOR/////OPTOMA/W320USTI/Q727734AAAABC0454	44,071.51
PESA0909063-10-235-337214	PROYECTOR/////OPTOMA/W320USTI/Q727734AAAABC0455	44,071.51
PESA0909063-10-235-337215	PROYECTOR/////OPTOMA/W320USTI/Q727734AAAABC0456	44,071.51
PESA0909063-10-235-337216	PROYECTOR/////OPTOMA/W320USTI/Q727734AAAABC0457	44,071.51
PESA0909063-10-235-337217	PROYECTOR/////OPTOMA/W320USTI/Q727734AAAABC0458	44,071.51
PESA0909063-10-235-337218	PROYECTOR/////OPTOMA/W320USTI/Q727734AAAABC0459	44,071.51
PESA0909063-10-235-337219	PROYECTOR/////OPTOMA/W320USTI/Q727734AAAABC0460	44,071.51
PESA0909063-10-235-337220	PROYECTOR/////OPTOMA/W320USTI/Q727734AAAABC0461	44,071.51
PESA0909063-10-235-337221	PROYECTOR/////OPTOMA/W320USTI/Q727734AAAABC0462	44,071.51
PESA0909063-10-235-337222	PROYECTOR/////OPTOMA/W320USTI/Q727734AAAABC0463	44,071.51
PESA0909063-10-235-337223	PROYECTOR/////OPTOMA/W320USTI/Q727734AAAABC0464	44,071.51
PESA0909063-10-235-337224	PROYECTOR/////OPTOMA/W320USTI/Q727734AAAABC0465	44,071.51
PESA0909063-10-235-337225	PROYECTOR/////OPTOMA/W320USTI/Q727734AAAABC0466	44,071.51
PESA0909063-10-235-337226	PROYECTOR/////OPTOMA/W320USTI/Q727734AAAABC0467	44,071.51
PESA0909063-10-235-337227	PROYECTOR/////OPTOMA/W320USTI/Q727734AAAABC0468	44,071.51
PESA0909063-10-235-337228	PROYECTOR/////OPTOMA/W320USTI/Q727734AAAABC0469	44,071.51
PESA0909063-10-235-337229	PROYECTOR/////OPTOMA/W320USTI/.Q727734AAAABC0470	44,071.51
PESA0909063-10-235-337230	PROYECTOR/////OPTOMA/W320USTI/Q727734AAAABC0471	44,071.51
PESA0909063-10-235-337231	PROYECTOR/////OPTOMA/W320USTI/Q727734AAAABC0472	44,071.51
PESA0909063-10-235-337232	PROYECTOR/////OPTOMA/W320USTI/Q727734AAAABC0473	44,071.51
PESA0909063-10-235-337233	PROYECTOR/////OPTOMA/W320USTI/Q727734AAAABC0474	44,071.51
PESA0909063-10-235-337234	PROYECTOR/////OPTOMA/W320USTI/Q727734AAAABC0475	44,071.51
PESA0909063-10-235-337235	PROYECTOR/////OPTOMA/W320USTI/Q727734AAAABC0476	44,071.51
PESA0909063-10-235-337236	PROYECTOR/////OPTOMA/W320USTI/Q727734AAAABC0477	44,071.51
PESA0909063-10-235-337237	PROYECTOR/////OPTOMA/W320USTI/Q72773AAAABC0478	44,071.51
PESA0909063-10-235-337238	PROYECTOR/////OPTOMA/W320USTI/Q72773AAAABC0479	44,071.51
PESA0909063-10-235-337239	PROYECTOR/////OPTOMA/W320USTI/Q72773AAAABC0480	44,071.51
PESA0909063-10-235-337240	PROYECTOR/////OPTOMA/W320USTI/Q72773AAAABC0481	44,071.51
PESA0909063-10-235-337241	PROYECTOR/////OPTOMA/W320USTI/Q72773AAAABC0482	44,071.51
PESA0909063-10-235-337242	PROYECTOR/////OPTOMA/W320USTI/Q72773AAAABC0483	44,071.51
PESA0909063-10-235-337243	PROYECTOR/////OPTOMA/W320USTI/Q72773AAAABC0484	44,071.51
PESA0909063-10-235-337244	PROYECTOR/////OPTOMA/W320USTI/Q72773AAAABC0485	44,071.51
PESA0909063-10-235-337245	PROYECTOR/////OPTOMA/W320USTI/Q72773AAAABC0486	44,071.51
PESA0909063-10-235-337246	PROYECTOR/////OPTOMA/W320USTI/Q72773AAAABC0487	44,071.51
PESA0909063-10-235-337247	PROYECTOR/////OPTOMA/W320USTI/Q72773AAAABC0488	44,071.51
PESA0909063-10-235-337248	PROYECTOR/////OPTOMA/W320USTI/Q72773AAAABC0489	44,071.51
PESA0909063-10-235-337249	PROYECTOR/////OPTOMA/W320USTI/Q72773AAAABC0490	44,071.51
PESA0909063-10-235-337250	PROYECTOR/////OPTOMA/W320USTI/Q72773AAAABC0491	44,071.51
PESA0909063-10-235-337251	PROYECTOR/////OPTOMA/W320USTI/Q72773AAAABC0492.	44,071.51
PESA0909063-10-235-337252	PROYECTOR/////OPTOMA/W320USTI/Q72773AAAABC0493	44,071.51
PESA0909063-10-235-337253	PROYECTOR/////OPTOMA/W320USTI/Q72773AAAABC0494	44,071.51
PESA0909063-10-235-337254	PROYECTOR/////OPTOMA/W320USTI/Q72773AAAABC0495	44,071.51
PESA0909063-10-235-337255	PROYECTOR/////OPTOMA/W320USTI/Q727734AAAABC0496	44,071.51
PESA0909063-10-235-337256	PROYECTOR/////OPTOMA/W320USTI/Q727734AAAABC0497	44,071.51
PESA0909063-10-235-337257	PROYECTOR/////OPTOMA/W320USTI/Q727734AAAABC0498	44,071.51
PESA0909063-10-235-337258	PROYECTOR/////OPTOMA/W320USTI/Q727734AAAABC0499	44,071.51
PESA0909063-10-235-337259	PROYECTOR/////OPTOMA/W320USTI/Q727734AAAABC0500	44,071.51
PESA0909063-10-235-337260	PROYECTOR/////OPTOMA/W320USTI/Q727734AAAABC0501	44,071.51
PESA0909063-10-235-337261	PROYECTOR/////OPTOMA/W320USTI/Q727734AAAABC0502	44,071.51
PESA0909063-10-235-337262	PROYECTOR/////OPTOMA/W320USTI/Q727734AAAABC0503	44,071.51
PESA0909063-10-235-337263	PROYECTOR/////OPTOMA/W320USTI/Q727734AAAABC0504	44,071.51
PESA0909063-10-235-337264	PROYECTOR/////OPTOMA/W320USTI/Q727734AAAABC0505	44,071.51
PESA0909063-10-235-337265	PROYECTOR/////OPTOMA/W320USTI/Q727734AAAABC0506	44,071.51
PESA0909063-10-235-337266	PROYECTOR/////OPTOMA/W320USTI/Q727734AAAABC0507	44,071.51
PESA0909063-10-235-337267	PROYECTOR/////OPTOMA/W320USTI/0727734AAAABC0508	44,071.51
PESA0909063-10-235-337268	PROYECTOR/////OPTOMA/W320USTI/Q727734AAAABC0509	44,071.51
PESA0909063-10-235-337269	PROYECTOR/////OPTOMA/W320USTI/Q727734AAAABC0510	44,071.51
PESA0909063-10-235-337270	PROYECTOR/////OPTOMA/W320USTI/.Q727734AAAABC0511	44,071.51
PESA0909063-10-235-337271	PROYECTOR/////OPTOMA/W320USTI/Q727734AAAABC0512	44,071.51
PESA0909063-10-235-337272	PROYECTOR/////OPTOMA/W320USTI/Q727734AAAABC0513	44,071.51
PESA0909063-10-235-337273	PROYECTOR/////OPTOMA/W320USTI/Q727734AAAABC0514	44,071.51
PESA0909063-10-235-337274	PROYECTOR/////OPTOMA/W320USTI/Q727734AAAABC0515	44,071.51
PESA0909063-10-235-337275	PROYECTOR/////OPTOMA/W320USTI/Q727734AAAABC0516	44,071.51
PESA0909063-10-235-337276	PROYECTOR/////OPTOMA/W320USTI/Q727734AAAABC0517	44,071.51

Código	Descripción del Bien Mueble	Valor en libros
PESA0909063-10-235-337277	PROYECTOR/////OPTOMA/W320USTI/Q727734AAAABC0518	44,071.51
PESA0909063-10-235-337278	PROYECTOR/////OPTOMA/W320USTI/Q727734AAAABC0519	44,071.51
PESA0909063-10-235-337279	PROYECTOR/////OPTOMA/W320USTI/Q727734AAAABC0520	44,071.51
PESA0909063-10-235-337280	PROYECTOR/////OPTOMA/W320USTI/Q727734AAAABC0521.	44,071.51
PESA0909063-10-235-337281	PROYECTOR/////OPTOMA/W320USTI/Q727734AAAABC0522	44,071.51
PESA0909063-10-235-337282	PROYECTOR/////OPTOMA/W320USTI/Q727734AAAABC0523	44,071.51
PESA0909063-10-235-337283	PROYECTOR/////OPTOMA/W320USTI/Q727734AAAABC0524	44,071.51
PESA0909063-10-235-337284	PROYECTOR/////OPTOMA/W320USTI/Q727734AAAABC0525	44,071.51
PESA0909063-10-235-337285	PROYECTOR/////OPTOMA/W320USTI/Q727734AAAABC0526	44,071.51
PESA0909063-10-235-337286	PROYECTOR/////OPTOMA/W320USTI/Q727734AAAABC0527	44,071.51
PESA0909063-10-235-337287	PROYECTOR/////OPTOMA/W320USTI/Q727734AAAABC0528	44,071.51
PESA0909063-10-235-337288	PROYECTOR/////OPTOMA/W320USTI/Q727734AAAABC0529	44,071.51
PESA0909063-10-235-337289	PROYECTOR/////OPTOMA/W320USTI/Q727734AAAABC0530	44,071.51
PESA0909063-10-235-337290	PROYECTOR/////OPTOMA/W320USTI/Q727734AAAABC0531	44,071.51
PESA0909063-10-235-337291	PROYECTOR/////OPTOMA/W320USTI/Q727734AAAABC0532	44,071.51
PESA0909063-10-235-337292	PROYECTOR/////OPTOMA/W320USTI/Q727734AAAABC0533	44,071.51
PESA0909063-10-235-337293	PROYECTOR/////OPTOMA/W320USTI/Q727734AAAABC0534	44,071.51
PESA0909063-10-235-337294	PROYECTOR/////OPTOMA/W320USTI/Q727734AAAABC0535	44,071.51
PESA0909063-10-235-337295	PROYECTOR/////OPTOMA/W320USTI/Q727734AAAABC0536	44,071.51
PESA0909063-10-235-337296	PROYECTOR/////OPTOMA/W320USTI/Q727734AAAABC0537	44,071.51
PESA0909063-10-235-337297	PROYECTOR/////OPTOMA/W320USTI/Q727734AAAABC0538	44,071.51
PESA0909063-10-235-337298	PROYECTOR/////OPTOMA/W320USTI/Q727734AAAABC0539	44,071.51
PESA0909063-10-235-337299	PROYECTOR/////OPTOMA/W320USTI/Q727734AAAABC0540	44,071.51
PESA0909063-10-235-337300	PROYECTOR/////OPTOMA/W320USTI/Q727734AAAABC0541	44,071.51
PESA0909063-10-235-337301	PROYECTOR/////OPTOMA/W320USTI/Q727734AAAABC0542	44,071.51
PESA0909063-10-235-337302	PROYECTOR/////OPTOMA/W320USTI/Q727734AAAABC0543	44,071.51
PESA0909063-10-235-337303	PROYECTOR/////OPTOMA/W320USTI/Q727734AAAABC0544	44,071.51
PESA0909063-10-235-337304	PROYECTOR/////OPTOMA/W320USTI/Q727734AAAABC0545	44,071.51
PESA0909063-10-235-337305	PROYECTOR/////OPTOMA/W320USTI/Q727734AAAABC0546	44,071.51
PESA0909063-10-235-337306	PROYECTOR/////OPTOMA/W320USTI/Q727734AAAABC0547	44,071.51
PESA0909063-10-235-337307	PROYECTOR/////OPTOMA/W320USTI/Q727734AAAABC0548	44,071.51
PESA0909063-10-235-337308	PROYECTOR/////OPTOMA/W320USTI/Q727734AAAABC0549	44,071.51
PESA0909063-10-235-337309	PROYECTOR/////OPTOMA/W320USTI/Q727734AAAABC0550	44,071.51
PESA0909063-10-235-337310	PROYECTOR/////OPTOMA/W320USTI/Q727734AAAABC0551	44,071.51
PESA0909063-10-235-337311	PROYECTOR/////OPTOMA/W320USTI/Q727734AAAABC0552	44,071.51
PESA0909063-10-235-337312	PROYECTOR/////OPTOMA/W320USTI/Q727734AAAABC0553	44,071.51
PESA0909063-10-235-337313	PROYECTOR/////OPTOMA/W320USTI/Q727734AAAABC0554	44,071.51
PESA0909063-10-235-337314	PROYECTOR/////OPTOMA/W320USTI/Q727734AAAABC0555	44,071.51
PESA0909063-10-235-337315	PROYECTOR/////OPTOMA/W320USTI/Q727734AAAABC0556	44,071.51
PESA0909063-10-235-337316	PROYECTOR/////OPTOMA/W320USTI/Q727734AAAABC0557	44,071.51
PESA0909063-10-235-337317	PROYECTOR/////OPTOMA/W320USTI/Q727734AAAABC0558	44,071.51
PESA0909063-10-235-337318	PROYECTOR/////OPTOMA/W320USTI/Q727734AAAABC0559	44,071.51
PESA0909063-10-235-337319	PROYECTOR/////OPTOMA/W320USTI/Q727734AAAABC0560	44,071.51
PESA0909063-10-235-337320	PROYECTOR/////OPTOMA/W320USTI/Q727734AAAABC0561	44,071.51
PESA0909063-10-235-337321	PROYECTOR/////OPTOMA/W320USTI/Q727734AAAABC0562	44,071.51
PESA0909063-10-235-337322	PROYECTOR/////OPTOMA/W320USTI/Q727734AAAABC0563	44,071.51
PESA0909063-10-235-337323	PROYECTOR/////OPTOMA/W320USTI/Q727734AAAABC0564	44,071.51
PESA0909063-10-235-337324	PROYECTOR/////OPTOMA/W320USTI/Q727734AAAABC0565	44,071.51
PESA0909063-10-235-337325	PROYECTOR/////OPTOMA/W320USTI/Q727734AAAABC0566	44,071.51
PESA0909063-10-235-337326	PROYECTOR/////OPTOMA/W320USTI/Q727734AAAABC0567	44,071.51
PESA0909063-10-235-337327	PROYECTOR/////OPTOMA/W320USTI/Q727734AAAABC0568	44,071.51
PESA0909063-10-235-337328	PROYECTOR/////OPTOMA/W320USTI/Q727734AAAABC0569	44,071.51
PESA0909063-10-235-337329	PROYECTOR/////OPTOMA/W320USTI/Q727734AAAABC0570	44,071.51
PESA0909063-10-235-337330	PROYECTOR/////OPTOMA/W320USTI/Q727734AAAABC0571	44,071.51
PESA0909063-10-235-337331	PROYECTOR/////OPTOMA/W320USTI/Q727734AAAABC0572	44,071.51
PESA0909063-10-235-337332	PROYECTOR/////OPTOMA/W320USTI/Q727734AAAABC0573	44,071.51
PESA0909063-10-235-337333	PROYECTOR/////OPTOMA/W320USTI/Q727734AAAABC0574	44,071.51
PESA0909063-10-235-337334	PROYECTOR/////OPTOMA/W320USTI/Q727734AAAABC0575	44,071.51
PESA0909063-10-235-337335	PROYECTOR/////OPTOMA/W320USTI/Q727734AAAABC0576	44,071.51
PESA0909063-10-235-337336	PROYECTOR/////OPTOMA/W320USTI/.Q727734AAAABC0577	44,071.51
PESA0909063-10-235-337337	PROYECTOR/////OPTOMA/W320USTI/Q727734AAAABC0578	44,071.51
PESA0909063-10-235-337338	PROYECTOR/////OPTOMA/W320USTI/Q727734AAAABC0579	44,071.51
PESA0909063-10-235-337339	PROYECTOR/////OPTOMA/W320USTI/Q727734AAAABC0580	44,071.51
PESA0909063-10-235-337340	PROYECTOR/////OPTOMA/W320USTI/Q727734AAAABC0581	44,071.51
PESA0909063-10-235-337341	PROYECTOR/////OPTOMA/W320USTI/Q727734AAAABC0582	44,071.51
PESA0909063-10-235-337342	PROYECTOR/////OPTOMA/W320USTI/Q727734AAAABC0583	44,071.51
PESA0909063-10-235-337343	PROYECTOR/////OPTOMA/W320USTI/Q727734AAAABC0584	44,071.51
PESA0909063-10-235-337344	PROYECTOR/////OPTOMA/W320USTI/Q727734AAAABC0585	44,071.51
PESA0909063-10-235-337345	PROYECTOR/////OPTOMA/W320USTI/.Q727734AAAABC0586	44,071.51
PESA0909063-10-235-337346	PROYECTOR/////OPTOMA/W320USTI/Q727734AAAABC0587	44,071.51
PESA0909063-10-235-337347	PROYECTOR/////OPTOMA/W320USTI/Q727734AAAABC0588	44,071.51
PESA0909063-10-235-337348	PROYECTOR/////OPTOMA/W320USTI/Q727734AAAABC0589	44,071.51
PESA0909063-10-235-337349	PROYECTOR/////OPTOMA/W320USTI/Q727734AAAABC0590	44,071.51

Código	Descripción del Bien Mueble	Valor en libros
PESA0909063-10-235-337350	PROYECTOR/////OPTOMA/W320USTI/Q727734AAAABC0591.	44,071.51
PESA0909063-10-235-337351	PROYECTOR/////OPTOMA/W320USTI/Q727734AAAABC0592	44,071.51
PESA0909063-10-235-337352	PROYECTOR/////OPTOMA/W320USTI/Q727734AAAABC0593	44,071.51
PESA0909063-10-235-337353	PROYECTOR/////OPTOMA/W320USTI/Q727734AAAABC0594	44,071.51
PESA0909063-10-235-337354	PROYECTOR/////OPTOMA/W320USTI/Q727734AAAABC0595	44,071.51
PESA0909063-10-235-337355	PROYECTOR/////OPTOMA/W320USTI/Q727734AAAABC0596	44,071.51
PESA0909063-10-235-337356	PROYECTOR/////OPTOMA/W320USTI/Q727734AAAABC0597	44,071.51
PESA0909063-10-235-337357	PROYECTOR/////OPTOMA/W320USTI/Q727734AAAABC0598	44,071.51
PESA0909063-10-235-337358	PROYECTOR/////OPTOMA/W320USTI/Q727734AAAABC0599	44,071.51
PESA0909063-10-235-337359	PROYECTOR/////OPTOMA/W320USTI/Q727734AAAABC0600	44,071.51
PESA0909063-10-235-337360	PROYECTOR/////OPTOMA/W320USTI/Q727734AAAABC0601	44,071.51
PESA0909063-10-235-337361	PROYECTOR/////OPTOMA/W320USTI/Q727734AAAABC0602	44,071.51
PESA0909063-10-235-337362	PROYECTOR/////OPTOMA/W320USTI/Q727734AAAABC0603	44,071.51
PESA0909063-10-235-337363	PROYECTOR/////OPTOMA/W320USTI/Q727734AAAABC0604	44,071.51
PESA0909063-10-235-337364	PROYECTOR/////OPTOMA/W320USTI/Q727734AAAABC0605	44,071.51
PESA0909063-10-235-337365	PROYECTOR/////OPTOMA/W320USTI/Q727734AAAABC0606	44,071.51
PESA0909063-10-235-337366	PROYECTOR/////OPTOMA/W320USTI/Q727734AAAABC0607	44,071.51
PESA0909063-10-235-337367	PROYECTOR/////OPTOMA/W320USTI/Q727734AAAABC0608	44,071.51
PESA0909063-10-235-337368	PROYECTOR/////OPTOMA/W320USTI/Q727734AAAABC0609	44,071.51
PESA0909063-10-235-337369	PROYECTOR/////OPTOMA/W320USTI/Q727734AAAABC0610	44,071.51
PESA0909063-10-235-337370	PROYECTOR/////OPTOMA/W320USTI/Q727734AAAABC0611	44,071.51
PESA0909063-10-235-337371	PROYECTOR/////OPTOMA/W320USTI/Q727734AAAABC0612	44,071.51
PESA0909063-10-235-337372	PROYECTOR/////OPTOMA/W320USTI/Q727734AAAABC0613	44,071.51
PESA0909063-10-235-337373	PROYECTOR/////OPTOMA/W320USTI/Q727734AAAABC0614	44,071.51
PESA0909063-10-235-337374	PROYECTOR/////OPTOMA/W320USTI/Q727734AAAABC0615	44,071.51
PESA0909063-10-235-337375	PROYECTOR/////OPTOMA/W320USTI/Q727734AAAABC0616	44,071.51
PESA0909063-10-235-337376	PROYECTOR/////OPTOMA/W320USTI/Q727734AAAABC0617	44,071.51
PESA0909063-10-235-337377	PROYECTOR/////OPTOMA/W320USTI/Q727734AAAABC0618	44,071.51
PESA0909063-10-235-337378	PROYECTOR/////OPTOMA/W320USTI/Q727734AAAABC0619	44,071.51
PESA0909063-10-235-337379	PROYECTOR/////OPTOMA/W320USTI/Q727734AAAABC0620	44,071.51
PESA0909063-10-235-337380	PROYECTOR/////OPTOMA/W320USTI/Q727734AAAABC0621	44,071.51
PESA0909063-10-235-337381	PROYECTOR/////OPTOMA/W320USTI/Q727734AAAABC0622	44,071.51
PESA0909063-10-235-337382	PROYECTOR/////OPTOMA/W320USTI/Q727734AAAABC0623	44,071.51
PESA0909063-10-235-337383	PROYECTOR/////OPTOMA/W320USTI/Q727734AAAABC0624	44,071.51
PESA0909063-10-235-337384	PROYECTOR/////OPTOMA/W320USTI/Q727734AAAABC0625	44,071.51
PESA0909063-10-235-337385	PROYECTOR/////OPTOMA/W320USTI/Q727734AAAABC0626	44,071.51
PESA0909063-10-235-337386	PROYECTOR/////OPTOMA/W320USTI/Q727734AAAABC0627	44,071.51
PESA0909063-10-235-337387	PROYECTOR/////OPTOMA/W320USTI/Q727734AAAABC0628	44,071.51
PESA0909063-10-235-337388	PROYECTOR/////OPTOMA/W320USTI/Q727734AAAABC0629	44,071.51
PESA0909063-10-235-337389	PROYECTOR/////OPTOMA/W320USTI/Q727734AAAABC0630	44,071.51
PESA0909063-10-235-337390	PROYECTOR/////OPTOMA/W320USTI/Q727734AAAABC0631	44,071.51
PESA0909063-10-235-337391	PROYECTOR/////OPTOMA/W320USTI/Q727734AAAABC0632	44,071.51
PESA0909063-10-235-337392	PROYECTOR/////OPTOMA/W320USTI/Q727734AAAABC0633	44,071.51
PESA0909063-10-235-337393	PROYECTOR/////OPTOMA/W320USTI/Q727734AAAABC0634	44,071.51
PESA0909063-10-235-337394	PROYECTOR/////OPTOMA/W320USTI/Q727734AAAABC0635	44,071.51
PESA0909063-10-235-337395	PROYECTOR/////OPTOMA/W320USTI/Q727734AAAABC0636	44,071.51
PESA0909063-10-235-337396	PROYECTOR/////OPTOMA/W320USTI/Q727734AAAABC0637	44,071.51
PESA0909063-10-235-337397	PROYECTOR/////OPTOMA/W320USTI/Q727734AAAABC0638	44,071.51
PESA0909063-10-235-337398	PROYECTOR/////OPTOMA/W320USTI/Q727734AAAABC0639	44,071.51
PESA0909063-10-235-337399	PROYECTOR/////OPTOMA/W320USTI/Q727734AAAABC0640	44,071.51
PESA0909063-10-235-337400	PROYECTOR/////OPTOMA/W320USTI/Q727734AAAABC0641	44,071.51
PESA0909063-10-235-337401	PROYECTOR/////OPTOMA/W320USTI/Q727734AAAABC0642	44,071.51
PESA0909063-10-235-337402	PROYECTOR/////OPTOMA/W320USTI/Q727734AAAABC0643	44,071.51
PESA0909063-10-235-337403	PROYECTOR/////OPTOMA/W320USTI/Q727734AAAABC0644	44,071.51
PESA0909063-10-235-337404	PROYECTOR/////OPTOMA/W320USTI/Q727734AAAABC0645	44,071.51
PESA0909063-10-235-337405	PROYECTOR/////OPTOMA/W320USTI/Q727734AAAABC0646	44,071.51
PESA0909063-10-235-337406	PROYECTOR/////OPTOMA/W320USTI/Q727734AAAABC0647	44,071.51
PESA0909063-10-235-337407	PROYECTOR/////OPTOMA/W320USTI/Q727734AAAABC0648	44,071.51
PESA0909063-10-235-337408	PROYECTOR/////OPTOMA/W320USTI/Q727734AAAABC0649	44,071.51
PESA0909063-10-235-337409	PROYECTOR/////OPTOMA/W320USTI/Q727734AAAABC0650	44,071.51
PESA0909063-10-235-337410	PROYECTOR/////OPTOMA/W320USTI/Q727734AAAABC0651	44,071.51
PESA0909063-10-235-337411	PROYECTOR/////OPTOMA/W320USTI/Q727734AAAABC0652	44,071.51
PESA0909063-10-235-337412	PROYECTOR/////OPTOMA/W320USTI/Q727734AAAABC0653	44,071.51
PESA0909063-10-235-337413	PROYECTOR/////OPTOMA/W320USTI/Q727734AAAABC0654	44,071.51
PESA0909063-10-235-337414	PROYECTOR/////OPTOMA/W320USTI/Q727734AAAABC0655	44,071.51
PESA0909063-10-235-337415	PROYECTOR/////OPTOMA/W320USTI/Q727734AAAABC0656	44,071.51
PESA0909063-10-235-337416	PROYECTOR/////OPTOMA/W320USTI/Q727734AAAABC0657	44,071.51
PESA0909063-10-235-337417	PROYECTOR/////OPTOMA/W320USTI/Q727734AAAABC0658	44,071.51
PESA0909063-10-235-337418	PROYECTOR/////OPTOMA/W320USTI/Q727734AAAABC0659	44,071.51
PESA0909063-10-235-337419	PROYECTOR/////OPTOMA/W320USTI/Q727734AAAABC0660	44,071.51
PESA0909063-10-235-337420	PROYECTOR/////OPTOMA/W320USTI/Q727734AAAABC0661	44,071.51
PESA0909063-10-235-337421	PROYECTOR/////OPTOMA/W320USTI/Q727734AAAABC0662	44,071.51
PESA0909063-10-235-337422	PROYECTOR/////OPTOMA/W320USTI/Q727734AAAABC0663	44,071.51

Código	Descripción del Bien Mueble	Valor en libros
PESA0909063-10-235-337423	PROYECTOR/////OPTOMA/W320USTI/Q727734AAAABC0664	44,071.51
PESA0909063-10-235-337424	PROYECTOR/////OPTOMA/W320USTI/Q727734AAAABC0665	44,071.51
PESA0909063-10-235-337425	PROYECTOR/////OPTOMA/W320USTI/Q727734AAAABC0666	44,071.51
PESA0909063-10-235-337426	PROYECTOR/////OPTOMA/W320USTI/Q727734AAAABC0667	44,071.51
PESA0909063-10-235-337427	PROYECTOR/////OPTOMA/W320USTI/Q727734AAAABC0668	44,071.51
PESA0909063-10-235-337428	PROYECTOR/////OPTOMA/W320USTI/Q727734AAAABC0669	44,071.51
PESA0909063-10-235-337429	PROYECTOR/////OPTOMA/W320USTI/Q727734AAAABC0670	44,071.51
PESA0909063-10-235-337430	PROYECTOR/////OPTOMA/W320USTI/Q727734AAAABC0671	44,071.51
PESA0909063-10-235-337431	PROYECTOR/////OPTOMA/W320USTI/Q727734AAAABC0672	44,071.51
PESA0909063-10-235-337432	PROYECTOR/////OPTOMA/W320USTI/Q727734AAAABC0673	44,071.51
PESA0909063-10-235-337433	PROYECTOR/////OPTOMA/W320USTI/Q727734AAAABC0674	44,071.51
PESA0909063-10-235-337434	PROYECTOR/////OPTOMA/W320USTI/Q727734AAAABC0675	44,071.51
PESA0909063-10-235-337435	PROYECTOR/////OPTOMA/W320USTI/Q727734AAAABC0676	44,071.51
PESA0909063-10-235-337436	PROYECTOR/////OPTOMA/W320USTI/Q727734AAAABC0677	44,071.51
PESA0909063-10-235-337437	PROYECTOR/////OPTOMA/W320USTI/Q727734AAAABC0678	44,071.51
PESA0909063-10-235-337438	PROYECTOR/////OPTOMA/W320USTI/Q727734AAAABC0679	44,071.51
PESA0909063-10-235-337439	PROYECTOR/////OPTOMA/W320USTI/Q727734AAAABC0680	44,071.51
PESA0909063-10-235-337440	PROYECTOR/////OPTOMA/W320USTI/Q727734AAAABC0681	44,071.51
PESA0909063-10-235-337441	PROYECTOR/////OPTOMA/W320USTI/Q727734AAAABC0682	44,071.51
PESA0909063-10-235-337442	PROYECTOR/////OPTOMA/W320USTI/Q727734AAAABC0683	44,071.51
PESA0909063-10-235-337443	PROYECTOR/////OPTOMA/W320USTI/Q727734AAAABC0684	44,071.51
PESA0909063-10-235-337444	PROYECTOR/////OPTOMA/W320USTI/Q727734AAAABC0685	44,071.51
PESA0909063-10-235-337445	PROYECTOR/////OPTOMA/W320USTI/Q727734AAAABC0686	44,071.51
PESA0909063-10-235-337446	PROYECTOR/////OPTOMA/W320USTI/Q727734AAAABC0687	44,071.51
PESA0909063-10-235-337447	PROYECTOR/////OPTOMA/W320USTI/Q727734AAABC0688	44,071.51
PESA0909063-10-235-337449	PROYECTOR/////OPTOMA/W320USTI/Q72774AAAABC0690	44,071.51
PESA0909063-10-235-337450	PROYECTOR/////OPTOMA/W320USTI/Q72774AAAABC0691	44,071.51
PESA0909063-10-235-337451	PROYECTOR/////OPTOMA/W320USTI/Q72774AAAABC0692	44,071.51
PESA0909063-10-235-337452	PROYECTOR/////OPTOMA/W320USTI/Q72774AAAABC0693	44,071.51
PESA0909063-10-235-337453	PROYECTOR/////OPTOMA/W320USTI/Q72774AAAABC0694	44,071.51
PESA0909063-10-235-337454	PROYECTOR/////OPTOMA/W320USTI/Q72774AAAABC0695	44,071.51
PESA0909063-10-235-337455	PROYECTOR/////OPTOMA/W320USTI/Q72774AAAABC0696	44,071.51
PESA0909063-10-235-337456	PROYECTOR/////OPTOMA/W320USTI/Q72774AAAABC0697	44,071.51
PESA0909063-10-235-337457	PROYECTOR/////OPTOMA/W320USTI/Q72774AAAABC0698	44,071.51
PESA0909063-10-235-337458	PROYECTOR/////OPTOMA/W320USTI/Q72774AAAABC0699	44,071.51
PESA0909063-10-235-337459	PROYECTOR/////OPTOMA/W320USTI/Q727734AAABC0700	44,071.51
PESA0909063-10-235-337460	PROYECTOR/////OPTOMA/W320USTI/Q727734AAABC0701	44,071.51
PESA0909063-10-235-337461	PROYECTOR/////OPTOMA/W320USTI/Q727734AAAABC0702	44,071.51
PESA0909063-10-235-337462	PROYECTOR/////OPTOMA/W320USTI/Q727734AAAABC0703	44,071.51
PESA0909063-10-235-337463	PROYECTOR/////OPTOMA/W320USTI/Q727734AAAABC0704	44,071.51
PESA0909063-10-235-337464	PROYECTOR/////OPTOMA/W320USTI/Q727734AAAABC0705	44,071.51
PESA0909063-10-235-337465	PROYECTOR/////OPTOMA/W320USTI/Q727734AAAABC0706	44,071.51
PESA0909063-10-235-337466	PROYECTOR/////OPTOMA/W320USTI/Q727734AAAABC0707	44,071.51
PESA0909063-10-235-337467	PROYECTOR/////OPTOMA/W320USTI/Q727734AAAABC0708	44,071.51
PESA0909063-10-235-337468	PROYECTOR/////OPTOMA/W320USTI/Q727734AAAABC0709	44,071.51
PESA0909063-10-235-337469	PROYECTOR/////OPTOMA/W320USTI/Q727734AAAABC0710	44,071.51
PESA0909063-10-235-337470	PROYECTOR/////OPTOMA/W320USTI/Q727734AAAABC0711	44,071.51
PESA0909063-10-235-337471	PROYECTOR/////OPTOMA/W320USTI/Q727734AAAABC0712	44,071.51
PESA0909063-10-235-337472	PROYECTOR/////OPTOMA/W320USTI/Q727734AAAABC0713	44,071.51
PESA0909063-10-235-337473	PROYECTOR/////OPTOMA/W320USTI/Q727734AAAABC0714	44,071.51
PESA0909063-10-235-337474	PROYECTOR/////OPTOMA/W320USTI/Q727734AAAABC0715	44,071.51
PESA0909063-10-235-337475	PROYECTOR/////OPTOMA/W320USTI/Q727734AAAABC0716	44,071.51
PESA0909063-10-235-337476	PROYECTOR/////OPTOMA/W320USTI/Q727734AAAABC0717	44,071.51
PESA0909063-10-235-337477	PROYECTOR/////OPTOMA/W320USTI/Q727734AAAABC0718	44,071.51
PESA0909063-10-235-337478	PROYECTOR/////OPTOMA/W320USTI/Q727734AAAABC0719	44,071.51
PESA0909063-10-235-337479	PROYECTOR/////OPTOMA/W320USTI/Q727734AAAABC0720	44,071.51
PESA0909063-10-235-337481	PROYECTOR/////OPTOMA/W320USTI/Q727734AAAABC0722	44,071.51
PESA0909063-10-235-337482	PROYECTOR/////OPTOMA/W320USTI/Q727734AAAABC0723	44,071.51
PESA0909063-10-235-337483	PROYECTOR/////OPTOMA/W320USTI/Q727734AAAABC0724	44,071.51
PESA0909063-10-235-337485	PROYECTOR/////OPTOMA/W320USTI/Q727734AAAABC0726	44,071.51
PESA0909063-10-235-337486	PROYECTOR/////OPTOMA/W320USTI/Q727734AAAABC0727	44,071.51
PESA0909063-10-235-337487	PROYECTOR/////OPTOMA/W320USTI/Q727734AAAABC0728	44,071.51
PESA0909063-10-235-337488	PROYECTOR/////OPTOMA/W320USTI/Q727734AAAABC0729	44,071.51
PESA0909063-10-235-337489	PROYECTOR/////OPTOMA/W320USTI/Q727734AAAABC0730	44,071.51
PESA0909063-10-235-337490	PROYECTOR/////OPTOMA/W320USTI/Q727734AAAABC0731	44,071.51
PESA0909063-10-235-337491	PROYECTOR/////OPTOMA/W320USTI/Q727734AAAABC0732	44,071.51
PESA0909063-10-235-337492	PROYECTOR/////OPTOMA/W320USTI/Q727734AAAABC0733	44,071.51
PESA0909063-10-235-337493	PROYECTOR/////OPTOMA/W320USTI/Q727734AAAABC0734	44,071.51
PESA0909063-10-235-337494	PROYECTOR/////OPTOMA/W320USTI/Q727734AAAABC0735	44,071.51
PESA0909063-10-235-337495	PROYECTOR/////OPTOMA/W320USTI/Q727734AAAABC0736	44,071.51
PESA0909063-10-235-337496	PROYECTOR/////OPTOMA/W320USTI/Q727734AAAABC0737	44,071.51
PESA0909063-10-235-337497	PROYECTOR/////OPTOMA/W320USTI/Q727734AAAABC0738	44,071.51
PESA0909063-10-235-337498	PROYECTOR/////OPTOMA/W320USTI/Q727734AAAABC0739	44,071.51

Código	Descripción del Bien Mueble	Valor en libros
PESA0909063-10-235-337499	PROYECTOR//////OPTOMA/W320USTI/Q727734AAAABC0740	44,071.51
PESA0909063-10-235-337500	PROYECTOR//////OPTOMA/W320USTI/Q727734AAAABC0741	44,071.51
PESA0909063-10-235-337501	PROYECTOR//////OPTOMA/W320USTI/Q727734AAAABC0742	44,071.51
PESA0909063-10-235-337502	PROYECTOR//////OPTOMA/W320USTI/Q727734AAAABC0743	44,071.51
PESA0909063-10-235-337503	PROYECTOR//////OPTOMA/W320USTI/Q727734AAAABC0744	44,071.51
PESA0909063-10-235-337504	PROYECTOR//////OPTOMA/W320USTI/Q727734AAAABC0745	44,071.51
PESA0909063-10-235-337505	PROYECTOR//////OPTOMA/W320USTI/Q727734AAAABC0746	44,071.51
PESA0909063-10-235-337506	PROYECTOR//////OPTOMA/W320USTI/Q727734AAAABC0747	44,071.51
PESA0909063-10-235-337507	PROYECTOR//////OPTOMA/W320USTI/Q727734AAAABC0748	44,071.51
PESA0909063-10-235-337508	PROYECTOR//////OPTOMA/W320USTI/Q727734AAAABC0749	44,071.51
PESA0909063-10-235-337509	PROYECTOR//////OPTOMA/W320USTI/Q727734AAAABC0750	44,071.51
PESA0909063-10-235-337510	PROYECTOR//////OPTOMA/W320USTI/Q727734AAAABC0751	44,071.51
PESA0909063-10-235-337511	PROYECTOR//////OPTOMA/W320USTI/Q727734AAAABC0752	44,071.51
PESA0909063-10-235-337512	PROYECTOR//////OPTOMA/W320USTI/Q727734AAAABC0753	44,071.51
PESA0909000-10-152-502006	VIDEO PROYECTOR/////./EPSON/./.	9,519.20
PESA0909130-10-004-609824	C.P.U.//////LENOVO/M700 10J0S7KA00/MJ057Y7E	6,960.00
PESA0909130-10-004-609825	C.P.U.//////LENOVO/M70010J057KA00/MJ057Y6Z	6,960.00
PESA0909130-10-004-609826	C.P.U.//////LENOVO/M700 10J0S7KA00/MJ057Y6Z	6,960.00
PESA0909130-10-004-609827	C.P.U.//////LENOVO/M70010J057KA00/MJ056JHG	6,960.00
PESA0909130-10-004-609828	C.P.U.//////LENOVO/M700 10J0S7KA00/MJ056JHG	6,960.00
PESA0909130-10-004-609873	C.P.U.//////LENOVO/M700 10J0S7KA00/MJ057Y7M	6,960.00
PESA0909130-10-004-609874	C.P.U.//////LENOVO/M700 10J0S7KA00/MJ057Y5SS	6,960.00
PESA0909130-10-004-609875	C.P.U.//////LENOVO/M700 10J0S7KA00/MJ056JAN	6,960.00
PESA0909130-10-004-609876	C.P.U.//////LENOVO/M700 10J0S7KA00/MJ05J6KD	6,960.00
PESA0909130-10-004-609877	C.P.U.//////LENOVO/M700 10J0S7KA00/MJ056JKE	6,960.00
PESA0909130-10-004-609878	C.P.U.//////LENOVO/M700 10J0S7KA00/MJ057Y5Y	6,960.00
PESA0909130-10-004-609879	C.P.U.//////LENOVO/M70010J057KA00/MJ057Y5D	6,960.00
PESA0909130-10-004-609880	C.P.U.//////LENOVO/M700 10J0S7KA00/MJ057Y5D	6,960.00
PESA0909130-10-004-609881	C.P.U.//////LENOVO/M700 10J0S7KA00/MJ057Y5Z	6,960.00
PESA0909130-10-004-609882	C.P.U.//////LENOVO/M700 10J0S7KA00/MJ057Y7C	6,960.00
PESA0909130-10-004-609883	C.P.U.//////LENOVO/M700 10J0S7KA00/MJ057Y6A	6,960.00
PESA0909130-10-004-609884	C.P.U.//////LENOVO/M700 10J0S7KA00/MJ057Y5V	6,960.00
PESA0909130-10-004-609885	C.P.U.//////LENOVO/M700 10J0S7KA00/MJ056JGV	6,960.00
PESA0909130-10-004-609886	C.P.U.//////LENOVO/M700 10J0S7KA00/MJ057Y5U	6,960.00
PESA0909130-10-004-609887	C.P.U.//////LENOVO/M700 10J0S7KA00/MJ056JJU	6,960.00
PESA0909130-10-004-609888	C.P.U.//////LENOVO/M700 10J0S7KA00/MJ057Y6M	6,960.00
PESA0909130-10-004-609889	C.P.U.//////LENOVO/M700 10J0S7KA00/MJ057Y7G	6,960.00
PESA0909130-10-004-609890	C.P.U.//////LENOVO/M700 10J0S7KA00/MJ056JBH	6,960.00
PESA0909130-10-004-609891	C.P.U.//////LENOVO/M700 10J0S7KA00/MJ057Y67	6,960.00
PESA0909130-10-004-609892	C.P.U.//////LENOVO/M700 10J0S7KA00/MJ056JFA	6,960.00
PESA0909130-10-004-609893	C.P.U.//////LENOVO/M700 10J0S7KA00/MJ056JK9	6,960.00
PESA0909130-10-004-609894	C.P.U.//////LENOVO/M700 10J0S7KA00/MJ056JCM	6,960.00
PESA0909130-10-004-609895	C.P.U.//////LENOVO/M700 10J0S7KA00/MJ056JK1	6,960.00
PESA0909130-10-004-609896	C.P.U.//////LENOVO/M700 10J0S7KA00/MJ056JEB	6,960.00
PESA0909130-10-004-609897	C.P.U.//////LENOVO/M700 10J0S7KA00/MJ056JCA	6,960.00
PESA0909130-10-004-609898	C.P.U.//////LENOVO/M700 10J0S7KA00/MJ056JGU	6,960.00
PESA0909130-10-004-609899	C.P.U.//////LENOVO/M700 10J0S7KA00/MJ057Y63	6,960.00
PESA0909130-10-004-609900	C.P.U.//////LENOVO/M700 10J0S7KA00/MJ057Y7J	6,960.00
PESA0909130-10-004-609901	C.P.U.//////LENOVO/M700 10J0S7KA00/MJ056JH8	6,960.00
PESA0909130-10-004-609902	C.P.U.//////LENOVO/M700 10J0S7KA00/MJ056JAT	6,960.00
PESA0909130-10-004-609903	C.P.U.//////LENOVO/M700 10J0S7KA00/MJ056JFF	6,960.00
PESA0909130-10-004-609904	C.P.U.//////LENOVO/M700 10J0S7KA00/MJ057Y68	6,960.00
PESA0909130-10-004-609905	C.P.U.//////LENOVO/M700 10J0S7KA00/MJ057Y5H	6,960.00
PESA0909130-10-004-609906	C.P.U.//////LENOVO/M700 10J0S7KA00/MJ057Y6X	6,960.00
PESA0909130-10-004-609907	C.P.U.//////LENOVO/M700 10J0S7KA00/MJ057Y6B	6,960.00
PESA0909130-10-004-609908	C.P.U.//////LENOVO/M700 10J0S7KA00/MJ057Y6L	6,960.00
PESA0909130-10-004-609909	C.P.U.//////LENOVO/M700 10J0S7KA00/MJ057Y5N	6,960.00
PESA0909130-10-004-609910	C.P.U.//////LENOVO/M700 10J0S7KA00/MJ056JEE	6,960.00
PESA0909130-10-004-609911	C.P.U.//////LENOVO/M700 10J0S7KA00/MJ056JLF	6,960.00
PESA0909130-10-004-609912	C.P.U.//////LENOVO/M700 10J0S7KA00/MJ056JGT	6,960.00
PESA0909130-10-004-609913	C.P.U.//////LENOVO/M700 10J0S7KA00/MJ057Y5B	6,960.00
PESA0909130-10-004-609914	C.P.U.//////LENOVO/M700 10J0S7KA00/MJ057Y5M	6,960.00
PESA0909130-10-004-609915	C.P.U.//////LENOVO/M700 10J0S7KA00/MJ056JG4	6,960.00
PESA0909130-10-004-609916	C.P.U.//////LENOVO/M700 10J0S7KA00/MJ056JCQ	6,960.00
PESA0909130-10-004-609917	C.P.U.//////LENOVO/M700 10J0S7KA00/MJ056JB3	6,960.00
PESA0909130-10-004-609918	C.P.U.//////LENOVO/M700 10J0S7KA00/MJ056JEG	6,960.00
PESA0909130-10-004-609919	C.P.U.//////LENOVO/M700 10J0S7KA00/MJ057Y7U	6,960.00
PESA0909130-10-004-609920	C.P.U.//////LENOVO/M700 10J0S7KA00/MJ056JDB	6,960.00
PESA0909130-10-004-609921	C.P.U.//////LENOVO/M700 10J0S7KA00/MJ056JJ6	6,960.00
PESA0909130-10-004-609922	C.P.U.//////LENOVO/M700 10J0S7KA00/MJ056JJ1	6,960.00
PESA0909130-10-004-609923	C.P.U.//////LENOVO/M700 10J0S7KA00/MJ056JAW	6,960.00
PESA0909130-10-004-609924	C.P.U.//////LENOVO/M700 10J0S7KA00/MJ057Y70	6,960.00
PESA0909130-10-004-609925	C.P.U.//////LENOVO/M700 10J0S7KA00/MJ057Y7P	6,960.00

Código	Descripción del Bien Mueble	Valor en libros
PESA0909130-10-004-609926	C.P.U./////LENOVO/M700 10J0S7KA00/MJ056JH1	6,960.00
PESA0909130-10-004-609927	C.P.U./////LENOVO/M700 10J0S7KA00/MJ057Y5T	6,960.00
PESA0909130-10-004-609928	C.P.U./////LENOVO/M700 10J0S7KA00/MJ056JB5	6,960.00
PESA0909130-10-004-609929	C.P.U./////LENOVO/M700 10J0S7KA00/MJ056JAX	6,960.00
PESA0909130-10-004-609930	C.P.U./////LENOVO/M700 10J0S7KA00/MJ057Y7T	6,960.00
PESA0909130-10-004-609931	C.P.U./////LENOVO/M700 10J0S7KA00/MJ056JG3	6,960.00
PESA0909130-10-004-609932	C.P.U./////LENOVO/M700 10J0S7KA00/MJ056JGA	6,960.00
PESA0909130-10-004-609959	C.P.U./////LENOVO/M700 10J0S7KA00/MJ056JDG	6,960.00
PESA0909130-10-004-609960	C.P.U./////LENOVO/M700 10J0S7KA00/MJ056JHT	6,960.00
PESA0909130-10-004-609961	C.P.U./////LENOVO/M700 10J0S7KA00/MJ056JC2	6,960.00
PESA0909130-10-004-609962	C.P.U./////LENOVO/M700 10J0S7KA00/MJ056JK6	6,960.00
PESA0909130-10-004-609963	C.P.U./////LENOVO/M700 10J0S7KA00/MJ056JDC	6,960.00
PESA0909130-10-004-610008	C.P.U./////LENOVO/M700 10J0S7KA00/MJ056JJZ	6,960.00
PESA0909130-10-004-610009	C.P.U./////LENOVO/M700 10J0S7KA00/MJ056JLB	6,960.00
PESA0909130-10-004-610010	C.P.U./////LENOVO/M700 10J0S7KA00/MJ056JCY	6,960.00
PESA0909130-10-004-610011	C.P.U./////LENOVO/M700 10J0S7KA00/MJ057Y7V	6,960.00
PESA0909130-10-004-610012	C.P.U./////LENOVO/M700 10J0S7KA00/MJ057Y7N	6,960.00
PESA0909130-10-004-610013	C.P.U./////LENOVO/M700 10J0S7KA00/MJ056JJC	6,960.00
PESA0909130-10-004-610014	C.P.U./////LENOVO/M700 10J0S7KA00/MJ056JK3	6,960.00
PESA0909130-10-004-610015	C.P.U./////LENOVO/M700 10J0S7KA00/MJ056JF8	6,960.00
PESA0909130-10-004-610016	C.P.U./////LENOVO/M700 10J0S7KA00/MJ056JK2	6,960.00
PESA0909130-10-004-610017	C.P.U./////LENOVO/M700 10J0S7KA00/MJ056JCB	6,960.00
PESA0909130-10-004-610018	C.P.U./////LENOVO/M700 10J0S7KA00/MJ056JKN	6,960.00
PESA0909130-10-004-610019	C.P.U./////LENOVO/M700 10J0S7KA00/MJ056JDN	6,960.00
PESA0909130-10-004-610020	C.P.U./////LENOVO/M700 10J0S7KA00/MJ057Y69	6,960.00
PESA0909130-10-004-610021	C.P.U./////LENOVO/M700 10J0S7KA00/MJ057Y5W	6,960.00
PESA0909130-10-004-610022	C.P.U./////LENOVO/M700 10J0S7KA00/MJ057Y5L	6,960.00
PESA0909130-10-004-610023	C.P.U./////LENOVO/M700 10J0S7KA00/MJ057Y65	6,960.00
PESA0909130-10-004-610024	C.P.U./////LENOVO/M700 10J0S7KA00/MJ056JG9	6,960.00
PESA0909130-10-004-610025	C.P.U./////LENOVO/M700 10J0S7KA00/MJ057Y5K	6,960.00
PESA0909130-10-004-610026	C.P.U./////LENOVO/M700 10J0S7KA00/MJ056JAQ	6,960.00
PESA0909130-10-004-610027	C.P.U./////LENOVO/M700 10J0S7KA00/MJ056JG1	6,960.00
PESA0909130-10-004-610028	C.P.U./////LENOVO/M700 10J0S7KA00/MJ056JAU	6,960.00
PESA0909130-10-004-610029	C.P.U./////LENOVO/M700 10J0S7KA00/MJ056JAF	6,960.00
PESA0909130-10-004-610030	C.P.U./////LENOVO/M700 10J0S7KA00/MJ056J8L	6,960.00
PESA0909130-10-004-610031	C.P.U./////LENOVO/M700 10J0S7KA00/MJ056JER	6,960.00
PESA0909130-10-004-610032	C.P.U./////LENOVO/M700 10J0S7KA00/MJ056JCF	6,960.00
PESA0909130-10-004-610033	C.P.U./////LENOVO/M700 10J0S7KA00/MJ056JKH	6,960.00
PESA0909130-10-004-610034	C.P.U./////LENOVO/M700 10J0S7KA00/MJ056JA7	6,960.00
PESA0909130-10-004-610035	C.P.U./////LENOVO/M700 10J0S7KA00/MJ056JKG	6,960.00
PESA0909130-10-004-610036	C.P.U./////LENOVO/M700 10J0S7KA00/MJ056JD8	6,960.00
PESA0909130-10-004-610037	C.P.U./////LENOVO/M700 10J0S7KA00/MJ056JGR	6,960.00
PESA0909130-10-004-610038	C.P.U./////LENOVO/M700 10J0S7KA00/MJ056JFC	6,960.00
PESA0909130-10-004-610039	C.P.U./////LENOVO/M700 10J0S7KA00/MJ056JEP	6,960.00
PESA0909130-10-004-610040	C.P.U./////LENOVO/M700 10J0S7KA00/MJ056JEW	6,960.00
PESA0909130-10-004-610041	C.P.U./////LENOVO/M700 10J0S7KA00/MJ056JEH	6,960.00
PESA0909130-10-004-610042	C.P.U./////LENOVO/M700 10J0S7KA00/MJ056J7H	6,960.00
PESA0909130-10-004-610043	C.P.U./////LENOVO/M700 10J0S7KA00/MJ056J09	6,960.00
PESA0909130-10-004-610044	C.P.U./////LENOVO/M700 10J0S7KA00/MJ056JE0	6,960.00
PESA0909130-10-004-610045	C.P.U./////LENOVO/M700 10J0S7KA00/MJ056JDQ	6,960.00
PESA0909130-10-004-610046	C.P.U./////LENOVO/M700 10J0S7KA00/MJ056JL1	6,960.00
PESA0909130-10-004-610047	C.P.U./////LENOVO/M700 10J0S7KA00/MJ056JE3	6,960.00
PESA0909130-10-004-610048	C.P.U./////LENOVO/M700 10J0S7KA00/MJ056JKB	6,960.00
PESA0909130-10-004-610049	C.P.U./////LENOVO/M700 10J0S7KA00/MJ056JDS	6,960.00
PESA0909130-10-004-610050	C.P.U./////LENOVO/M700 10J0S7KA00/MJ057Y7A	6,960.00
PESA0909130-10-004-610051	C.P.U./////LENOVO/M700 10J0S7KA00/MJ057Y57	6,960.00
PESA0909130-10-004-610052	C.P.U./////LENOVO/M700 10J0S7KA00/MJ056JKR	6,960.00
PESA0909130-10-004-610053	C.P.U./////LENOVO/M700 10J0S7KA00/MJ057Y66	6,960.00
PESA0909130-10-004-610054	C.P.U./////LENOVO/M700 10J0S7KA00/MJ057Y6H	6,960.00
PESA0909130-10-004-610055	C.P.U./////LENOVO/M700 10J0S7KA00/MJ056JBK	6,960.00
PESA0909130-10-004-610056	C.P.U./////LENOVO/M700 10J0S7KA00/MJ056JHX	6,960.00
PESA0909130-10-004-610057	C.P.U./////LENOVO/M700 10J0S7KA00/MJ057Y58	6,960.00
PESA0909130-10-004-610058	C.P.U./////LENOVO/M700 10J0S7KA00/MJ057Y76	6,960.00
PESA0909130-10-004-610059	C.P.U./////LENOVO/M700 10J0S7KA00/MJ057Y60	6,960.00
PESA0909130-10-004-610060	C.P.U./////LENOVO/M700 10J0S7KA00/MJ056JHY	6,960.00
PESA0909130-10-004-610061	C.P.U./////LENOVO/M700 10J0S7KA00/MJ056JJP	6,960.00
PESA0909130-10-004-610062	C.P.U./////LENOVO/M700 10J0S7KA00/MJ056JEX	6,960.00
PESA0909130-10-004-610063	C.P.U./////LENOVO/M700 10J0S7KA00/MJ056JFB	6,960.00
PESA0909130-10-004-610064	C.P.U./////LENOVO/M700 10J0S7KA00/MJ057Y74	6,960.00
PESA0909130-10-004-610065	C.P.U./////LENOVO/M700 10J0S7KA00/MJ056JJH	6,960.00
PESA0909130-10-004-610066	C.P.U./////LENOVO/M700 10J0S7KA00/MJ056JFJ	6,960.00
PESA0909130-10-004-610067	C.P.U./////LENOVO/M700 10J0S7KA00/MJ057Y56	6,960.00
PESA0909130-10-004-610094	C.P.U./////LENOVO/M700 10J0S7KA00/MJ056JLH	6,960.00

Código	Descripción del Bien Mueble	Valor en libros
PESA0909130-10-004-610095	C.P.U./////LENOVO/M700 10J0S7KA00/MJ056JJV	6,960.00
PESA0909130-10-004-610096	C.P.U./////LENOVO/M700 10J0S7KA00/MJ056JFJ	6,960.00
PESA0909130-10-004-610097	C.P.U./////LENOVO/M700 10J0S7KA00/MJ056JHC	6,960.00
PESA0909130-10-004-610098	C.P.U./////LENOVO/M700 10J0S7KA00/MJ057Y7R	6,960.00
PESA0909130-10-004-610143	C.P.U./////LENOVO/M700 10J0S7KA00/MJ056JJA	6,960.00
PESA0909130-10-004-610144	C.P.U./////LENOVO/M700 10J0S7KA00/MJ056JD2	6,960.00
PESA0909130-10-004-610145	C.P.U./////LENOVO/M700 10J0S7KA00/MJ056JEA	6,960.00
PESA0909130-10-004-610146	C.P.U./////LENOVO/M700 10J0S7KA00/MJ057Y6P	6,960.00
PESA0909130-10-004-610147	C.P.U./////LENOVO/M700 10J0S7KA00/MJ056JGW	6,960.00
PESA0909130-10-004-610148	C.P.U./////LENOVO/M700 10J0S7KA00/MJ056J9T	6,960.00
PESA0909130-10-004-610149	C.P.U./////LENOVO/M700 10J0S7KA00/MJ056JJ8	6,960.00
PESA0909130-10-004-610150	C.P.U./////LENOVO/M700 10J0S7KA00/MJ056J9N	6,960.00
PESA0909130-10-004-610151	C.P.U./////LENOVO/M700 10J0S7KA00/MJ056JDP	6,960.00
PESA0909130-10-004-610152	C.P.U./////LENOVO/M700 10J0S7KA00/MJ056JCJ	6,960.00
PESA0909130-10-004-610153	C.P.U./////LENOVO/M700 10J0S7KA00/MJ057Y59	6,960.00
PESA0909130-10-004-610154	C.P.U./////LENOVO/M700 10J0S7KA00/MJ057Y6Y	6,960.00
PESA0909130-10-004-610155	C.P.U./////LENOVO/M700 10J0S7KA00/MJ057Y7W	6,960.00
PESA0909130-10-004-610156	C.P.U./////LENOVO/M700 10J0S7KA00/MJ056JAV	6,960.00
PESA0909130-10-004-610157	C.P.U./////LENOVO/M700 10J0S7KA00/MJ056JFY	6,960.00
PESA0909130-10-004-610158	C.P.U./////LENOVO/M700 10J0S7KA00/MJ057Y71	6,960.00
PESA0909130-10-004-610159	C.P.U./////LENOVO/M700 10J0S7KA00/MJ057Y5X	6,960.00
PESA0909130-10-004-610160	C.P.U./////LENOVO/M700 10J0S7KA00/MJ056JBJ	6,960.00
PESA0909130-10-004-610161	C.P.U./////LENOVO/M700 10J0S7KA00/MJ056JHS	6,960.00
PESA0909130-10-004-610162	C.P.U./////LENOVO/M700 10J0S7KA00/MJ056JKF	6,960.00
PESA0909130-10-004-610163	C.P.U./////LENOVO/M700 10J0S7KA00/MJ056JFW	6,960.00
PESA0909130-10-004-610164	C.P.U./////LENOVO/M700 10J0S7KA00/MJ056JDF	6,960.00
PESA0909130-10-004-610165	C.P.U./////LENOVO/M700 10J0S7KA00/MJ056J9W	6,960.00
PESA0909130-10-004-610166	C.P.U./////LENOVO/M700 10J0S7KA00/MJ056JCW	6,960.00
PESA0909130-10-004-610167	C.P.U./////LENOVO/M700 10J0S7KA00/MJ056JAB	6,960.00
PESA0909130-10-004-610168	C.P.U./////LENOVO/M700 10J0S7KA00/MJ056JJE	6,960.00
PESA0909130-10-004-610169	C.P.U./////LENOVO/M700 10J0S7KA00/MJ056JDG	6,960.00
PESA0909130-10-004-610170	C.P.U./////LENOVO/M700 10J0S7KA00/MJ056JFT	6,960.00
PESA0909130-10-004-610171	C.P.U./////LENOVO/M700 10J0S7KA00/MJ056JCZ	6,960.00
PESA0909130-10-004-610172	C.P.U./////LENOVO/M700 10J0S7KA00/MJ056JCC	6,960.00
PESA0909130-10-004-610173	C.P.U./////LENOVO/M700 10J0S7KA00/MJ056JBT	6,960.00
PESA0909130-10-004-610174	C.P.U./////LENOVO/M700 10J0S7KA00/MJ056JBO	6,960.00
PESA0909130-10-004-610175	C.P.U./////LENOVO/M700 10J0S7KA00/MJ056JL7	6,960.00
PESA0909130-10-004-610176	C.P.U./////LENOVO/M700 10J0S7KA00/MJ056JKM	6,960.00
PESA0909130-10-004-610177	C.P.U./////LENOVO/M700 10J0S7KA00/MJ057Y73	6,960.00
PESA0909130-10-004-610178	C.P.U./////LENOVO/M700 10J0S7KA00/MJ056JK7	6,960.00
PESA0909130-10-004-610179	C.P.U./////LENOVO/M700 10J0S7KA00/MJ056JG5	6,960.00
PESA0909130-10-004-610180	C.P.U./////LENOVO/M700 10J0S7KA00/MJ056J9Q	6,960.00
PESA0909130-10-004-610181	C.P.U./////LENOVO/M700 10J0S7KA00/MJ056JL5	6,960.00
PESA0909130-10-004-610182	C.P.U./////LENOVO/M700 10J0S7KA00/MJ056JAE	6,960.00
PESA0909130-10-004-610183	C.P.U./////LENOVO/M700 10J0S7KA00/MJ056JKK	6,960.00
PESA0909130-10-004-610184	C.P.U./////LENOVO/M700 10J0S7KA00/MJ056JFQ	6,960.00
PESA0909130-10-004-610185	C.P.U./////LENOVO/M700 10J0S7KA00/MJ056JAJ	6,960.00
PESA0909130-10-004-610186	C.P.U./////LENOVO/M700 10J0S7KA00/MJ057Y6T	6,960.00
PESA0909130-10-004-610187	C.P.U./////LENOVO/M700 10J0S7KA00/MJ057Y7K	6,960.00
PESA0909130-10-004-610188	C.P.U./////LENOVO/M700 10J0S7KA00/MJ056J9X	6,960.00
PESA0909130-10-004-610189	C.P.U./////LENOVO/M700 10J0S7KA00/MJ056JB4	6,960.00
PESA0909130-10-004-610190	C.P.U./////LENOVO/M700 10J0S7KA00/MJ056J9Y	6,960.00
PESA0909130-10-004-610191	C.P.U./////LENOVO/M700 10J0S7KA00/MJ056JDX	6,960.00
PESA0909130-10-004-610192	C.P.U./////LENOVO/M700 10J0S7KA00/MJ056JKY	6,960.00
PESA0909130-10-004-610193	C.P.U./////LENOVO/M700 10J0S7KA00/MJ056JHK	6,960.00
PESA0909130-10-004-610194	C.P.U./////LENOVO/M700 10J0S7KA00/MJ056JAH	6,960.00
PESA0909130-10-004-610195	C.P.U./////LENOVO/M700 10J0S7KA00/MJ056J9H	6,960.00
PESA0909130-10-004-610196	C.P.U./////LENOVO/M700 10J0S7KA00/MJ056J01	6,960.00
PESA0909130-10-004-610197	C.P.U./////LENOVO/M700 10J0S7KA00/MJ056J95	6,960.00
PESA0909130-10-004-610198	C.P.U./////LENOVO/M700 10J0S7KA00/MJ056JA1	6,960.00
PESA0909130-10-004-610199	C.P.U./////LENOVO/M700 10J0S7KA00/MJ056JJM	6,960.00
PESA0909130-10-004-610200	C.P.U./////LENOVO/M700 10J0S7KA00/MJ056JFL	6,960.00
PESA0909130-10-004-610201	C.P.U./////LENOVO/M700 10J0S7KA00/MJ056JJX	6,960.00
PESA0909130-10-004-610202	C.P.U./////LENOVO/M700 10J0S7KA00/MJ056JFN	6,960.00
PESA0909130-10-004-610229	C.P.U./////LENOVO/M700 10J0S7KA00/MJ056JBG	6,960.00
PESA0909130-10-004-610230	C.P.U./////LENOVO/M700 10J0S7KA00/MJ056J9P	6,960.00
PESA0909130-10-004-610231	C.P.U./////LENOVO/M700 10J0S7KA00/MJ056JGB	6,960.00
PESA0909130-10-004-610232	C.P.U./////LENOVO/M700 10J0S7KA00/MJ056JL3	6,960.00
PESA0909130-10-004-610233	C.P.U./////LENOVO/M700 10J0S7KA00/MJ056JDH	6,960.00
PESA0909130-10-004-610291	C.P.U./////LENOVO/M700 10J0S7KA00/MJ056JDD	6,960.00
PESA0909130-10-004-610292	C.P.U./////LENOVO/M700 10J0S7KA00/MJ056JHQ	6,960.00
PESA0909130-10-004-610293	C.P.U./////LENOVO/M700 10J0S7KA00/MJ056JBZ	6,960.00
PESA0909130-10-004-610294	C.P.U./////LENOVO/M700 10J0S7KA00/MJ056JFM	6,960.00

Código	Descripción del Bien Mueble	Valor en libros
PESA0909130-10-004-610295	C.P.U./////LENOVO/M700 10J0S7KA00/MJ056JC7	6,960.00
PESA0909130-10-004-610296	C.P.U./////LENOVO/M700 10J0S7KA00/MJ056JBA	6,960.00
PESA0909130-10-004-610297	C.P.U./////LENOVO/M700 10J0S7KA00/MJ056JEM	6,960.00
PESA0909130-10-004-610298	C.P.U./////LENOVO/M700 10J0S7KA00/MJ056J9P	6,960.00
PESA0909130-10-004-610299	C.P.U./////LENOVO/M700 10J0S7KA00/MJ056J9L	6,960.00
PESA0909130-10-004-610300	C.P.U./////LENOVO/M700 10J0S7KA00/MJ056JGJ	6,960.00
PESA0909130-10-004-610301	C.P.U./////LENOVO/M700 10J0S7KA00/MJ056JEX	6,960.00
PESA0909130-10-004-610302	C.P.U./////LENOVO/M700 10J0S7KA00/MJ056JAG	6,960.00
PESA0909130-10-004-610303	C.P.U./////LENOVO/M700 10J0S7KA00/MJ056JAN	6,960.00
PESA0909130-10-004-610304	C.P.U./////LENOVO/M700 10J0S7KA00/MJ056JLC	6,960.00
PESA0909130-10-004-610305	C.P.U./////LENOVO/M700 10J0S7KA00/MJ056JED	6,960.00
PESA0909130-10-004-610306	C.P.U./////LENOVO/M700 10J0S7KA00/MJ056JG8	6,960.00
PESA0909130-10-004-610307	C.P.U./////LENOVO/M700 10J0S7KA00/MJ056JBP	6,960.00
PESA0909130-10-004-610308	C.P.U./////LENOVO/M700 10J0S7KA00/MJ056JH3	6,960.00
PESA0909130-10-004-610309	C.P.U./////LENOVO/M700 10J0S7KA00/MJ056JGO	6,960.00
PESA0909130-10-004-610310	C.P.U./////LENOVO/M700 10J0S7KA00/MJ056JB1	6,960.00
PESA0909130-10-004-610311	C.P.U./////LENOVO/M700 10J0S7KA00/MJ056JHJ	6,960.00
PESA0909130-10-004-610312	C.P.U./////LENOVO/M700 10J0S7KA00/MJ056JHN	6,960.00
PESA0909130-10-004-610313	C.P.U./////LENOVO/M700 10J0S7KA00/MJ056JA8	6,960.00
PESA0909130-10-004-610314	C.P.U./////LENOVO/M700 10J0S7KA00/MJ056JET	6,960.00
PESA0909130-10-004-610315	C.P.U./////LENOVO/M700 10J0S7KA00/MJ056JDE	6,960.00
PESA0909130-10-004-610316	C.P.U./////LENOVO/M700 10J0S7KA00/MJ056JBF	6,960.00
PESA0909130-10-004-610317	C.P.U./////LENOVO/M700 10J0S7KA00/MJ056JLE	6,960.00
PESA0909130-10-004-610318	C.P.U./////LENOVO/M700 10J0S7KA00/MJ056JKA	6,960.00
PESA0909130-10-004-610319	C.P.U./////LENOVO/M700 10J0S7KA00/MJ056JK8	6,960.00
PESA0909130-10-004-610320	C.P.U./////LENOVO/M700 10J0S7KA00/MJ056JJY	6,960.00
PESA0909130-10-004-610321	C.P.U./////LENOVO/M700 10J0S7KA00/MJ056JA9	6,960.00
PESA0909130-10-004-610322	C.P.U./////LENOVO/M700 10J0S7KA00/MJ056JCN	6,960.00
PESA0909130-10-004-610323	C.P.U./////LENOVO/M700 10J0S7KA00/MJ056JCK	6,960.00
PESA0909130-10-004-610324	C.P.U./////LENOVO/M700 10J0S7KA00/MJ056JBW	6,960.00
PESA0909130-10-004-610325	C.P.U./////LENOVO/M700 10J0S7KA00/MJ056JCT	6,960.00
PESA0909130-10-004-610326	C.P.U./////LENOVO/M700 10J0S7KA00/MJ056JFD	6,960.00
PESA0909130-10-004-610327	C.P.U./////LENOVO/M700 10J0S7KA00/MJ056JCG	6,960.00
PESA0909130-10-004-610328	C.P.U./////LENOVO/M700 10J0S7KA00/MJ056JH0	6,960.00
PESA0909130-10-004-610329	C.P.U./////LENOVO/M700 10J0S7KA00/MJ056JC9	6,960.00
PESA0909130-10-004-610330	C.P.U./////LENOVO/M700 10J0S7KA00/MJ056JJ2	6,960.00
PESA0909130-10-004-610331	C.P.U./////LENOVO/M700 10J0S7KA00/MJ056JC5	6,960.00
PESA0909130-10-004-610332	C.P.U./////LENOVO/M700 10J0S7KA00/MJ056JEF	6,960.00
PESA0909130-10-004-610333	C.P.U./////LENOVO/M700 10J0S7KA00/MJ056JDL	6,960.00
PESA0909130-10-004-610334	C.P.U./////LENOVO/M700 10J0S7KA00/MJ057Y6K	6,960.00
PESA0909130-10-004-610335	C.P.U./////LENOVO/M700 10J0S7KA00/MJ056JJS	6,960.00
PESA0909130-10-004-610336	C.P.U./////LENOVO/M700 10J0S7KA00/MJ056JEV	6,960.00
PESA0909130-10-004-610337	C.P.U./////LENOVO/M700 10J0S7KA00/MJ056JF0	6,960.00
PESA0909130-10-004-610338	C.P.U./////LENOVO/M700 10J0S7KA00/MJ056JC0	6,960.00
PESA0909130-10-004-610339	C.P.U./////LENOVO/M700 10J0S7KA00/MJ056JCL	6,960.00
PESA0909130-10-004-610340	C.P.U./////LENOVO/M700 10J0S7KA00/MJ056JBD	6,960.00
PESA0909130-10-004-610341	C.P.U./////LENOVO/M700 10J0S7KA00/MJ056J9V	6,960.00
PESA0909130-10-004-610342	C.P.U./////LENOVO/M700 10J0S7KA00/MJ056JHU	6,960.00
PESA0909130-10-004-610343	C.P.U./////LENOVO/M700 10J0S7KA00/MJ056JKL	6,960.00
PESA0909130-10-004-610344	C.P.U./////LENOVO/M700 10J0S7KA00/MJ056JF3	6,960.00
PESA0909130-10-004-610345	C.P.U./////LENOVO/M700 10J0S7KA00/MJ056JHB	6,960.00
PESA0909130-10-004-610346	C.P.U./////LENOVO/M70010J057KA00/MJ056JD4	6,960.00
PESA0909130-10-004-610347	C.P.U./////LENOVO/M700 10J0S7KA00/MJ056JKV	6,960.00
PESA0909130-10-004-610348	C.P.U./////LENOVO/M700 10J0S7KA00/MJ056JJL	6,960.00
PESA0909130-10-004-610349	C.P.U./////LENOVO/M700 10J0S7KA00/MJ056JGE	6,960.00
PESA0909130-10-004-610350	C.P.U./////LENOVO/M700 10J0S7KA00/MJ056JK5	6,960.00
PESA0909130-10-004-610351	C.P.U./////LENOVO/M700 10J0S7KA00/MJ056JDK	6,960.00
PESA0909130-10-004-610352	C.P.U./////LENOVO/M700 10J0S7KA00/MJ056JDA	6,960.00
PESA0909130-10-004-610353	C.P.U./////LENOVO/M700 10J0S7KA00/MJ056JE8	6,960.00
PESA0909130-10-004-610354	C.P.U./////LENOVO/M700 10J0S7KA00/MJ056JHZ	6,960.00
PESA0909130-10-004-610355	C.P.U./////LENOVO/M700 10J0S7KA00/MJ056JE1	6,960.00
PESA0909130-10-004-610356	C.P.U./////LENOVO/M700 10J0S7KA00/MJ056JHD	6,960.00
PESA0909130-10-004-610357	C.P.U./////LENOVO/M700 10J0S7KA00/MJ056JBR	6,960.00
PESA0909130-10-004-610358	C.P.U./////LENOVO/M700 10J0S7KA00/MJ056JF7	6,960.00
PESA0909130-10-004-610359	C.P.U./////LENOVO/M700 10J0S7KA00/MJ056JBQ	6,960.00
PESA0909130-10-004-610360	C.P.U./////LENOVO/M700 10J0S7KA00/MJ056J9V	6,960.00
PESA0909130-10-004-610361	C.P.U./////LENOVO/M700 10J0S7KA00/MJ056JG7	6,960.00
PESA0909130-10-004-610362	C.P.U./////LENOVO/M700 10J0S7KA00/MJ056JCV	6,960.00
PESA0909130-10-004-610376	C.P.U./////LENOVO/M700 10J0S7KA00/MJ056J9M	6,960.00
PESA0909130-10-004-610377	C.P.U./////LENOVO/M700 10J0S7KA00/MJ056JC1	6,960.00
PESA0909130-10-004-610378	C.P.U./////LENOVO/M700 10J0S7KA00/MJ056JGK	6,960.00
PESA0909130-10-004-610379	C.P.U./////LENOVO/M700 10J0S7KA00/MJ056JFE	6,960.00
PESA0909130-10-004-610380	C.P.U./////LENOVO/M700 10J0S7KA00/MJ057Y64	6,960.00

Código	Descripción del Bien Mueble	Valor en libros
PESA0909130-10-004-610381	C.P.U./////LENOVO/M700 10J0S7KA00/MJ056JF4	6,960.00
PESA0909130-10-004-610387	C.P.U./////LENOVO/M700 10J0S7KA00/MJ056JFS	6,960.00
PESA0909130-10-004-610388	C.P.U./////LENOVO/M700 10J0S7KA00/MJ056JFG	6,960.00
PESA0909130-10-004-610389	C.P.U./////LENOVO/M700 10J0S7KA00/MJ056JL6	6,960.00
PESA0909130-10-004-610390	C.P.U./////LENOVO/M700 10J0S7KA00/MJ056JLJ	6,960.00
PESA0909130-10-004-610391	C.P.U./////LENOVO/M700 10J0S7KA00/MJ056JKW	6,960.00
PESA0909130-10-004-610392	C.P.U./////LENOVO/M700 10J0S7KA00/MJ056JFU	6,960.00
PESA0909130-10-004-610393	C.P.U./////LENOVO/M700 10J0S7KA00/MJ056JFZ	6,960.00
PESA0909130-10-004-610394	C.P.U./////LENOVO/M700 10J0S7KA00/MJ056JCD	6,960.00
PESA0909130-10-004-610395	C.P.U./////LENOVO/M700 10J0S7KA00/MJ056JDJ	6,960.00
PESA0909130-10-004-610396	C.P.U./////LENOVO/M700 10J0S7KA00/MJ056JDV	6,960.00
PESA0909130-10-004-610397	C.P.U./////LENOVO/M700 10J0S7KA00/MJ056JCE	6,960.00
PESA0909130-10-004-610398	C.P.U./////LENOVO/M700 10J0S7KA00/MJ056JKO	6,960.00
PESA0909130-10-004-610399	C.P.U./////LENOVO/M700 10J0S7KA00/MJ056JKT	6,960.00
PESA0909130-10-004-610400	C.P.U./////LENOVO/M700 10J0S7KA00/MJ056JAY	6,960.00
PESA0909130-10-004-610401	C.P.U./////LENOVO/M700 10J0S7KA00/MJ056JGD	6,960.00
PESA0909130-10-004-610402	C.P.U./////LENOVO/M700 10J0S7KA00/MJ056JBE	6,960.00
PESA0909130-10-004-610403	C.P.U./////LENOVO/M700 10J0S7KA00/MJ056JCZ	6,960.00
PESA0909130-10-004-610404	C.P.U./////LENOVO/M700 10J0S7KA00/MJ056JDW	6,960.00
PESA0909130-10-004-610405	C.P.U./////LENOVO/M700 10J0S7KA00/MJ056JKP	6,960.00
PESA0909130-10-004-610406	C.P.U./////LENOVO/M700 10J0S7KA00/MJ056JBZ	6,960.00
PESA0909130-10-004-610407	C.P.U./////LENOVO/M700 10J0S7KA00/MJ056JLS	6,960.00
PESA0909130-10-004-610408	C.P.U./////LENOVO/M700 10J0S7KA00/MJ056JLA	6,960.00
PESA0909130-10-004-610409	C.P.U./////LENOVO/M700 10J0S7KA00/MJ056JFR	6,960.00
PESA0909130-10-004-610410	C.P.U./////LENOVO/M700 10J0S7KA00/MJ056JHP	6,960.00
PESA0909130-10-004-610411	C.P.U./////LENOVO/M700 10J0S7KA00/MJ056JEL	6,960.00
PESA0909130-10-004-610412	C.P.U./////LENOVO/M700 10J0S7KA00/MJ056J9Z	6,960.00
PESA0909130-10-004-610413	C.P.U./////LENOVO/M700 10J0S7KA00/MJ056JGC	6,960.00
PESA0909130-10-004-610414	C.P.U./////LENOVO/M700 10J0S7KA00/MJ056JKT	6,960.00
PESA0909130-10-004-610415	C.P.U./////LENOVO/M700 10J0S7KA00/MJ056JAZ	6,960.00
PESA0909130-10-004-610416	C.P.U./////LENOVO/M700 10J0S7KA00/MJ056JA3	6,960.00
PESA0909130-10-004-610417	C.P.U./////LENOVO/M700 10J0S7KA00/MJ056JHM	6,960.00
PESA0909130-10-004-610418	C.P.U./////LENOVO/M700 10J0S7KA00/MJ056JJ9	6,960.00
PESA0909130-10-004-610419	C.P.U./////LENOVO/M700 10J0S7KA00/MJ056JAA	6,960.00
PESA0909130-10-004-610420	C.P.U./////LENOVO/M700 10J0S7KA00/MJ056JKX	6,960.00
PESA0909130-10-004-610421	C.P.U./////LENOVO/M700 10J0S7KA00/MJ056JGM	6,960.00
PESA0909130-10-004-610422	C.P.U./////LENOVO/M700 10J0S7KA00/MJ0589SR	6,960.00
PESA0909130-10-004-610423	C.P.U./////LENOVO/M700 10J0S7KA00/MJ056JCP	6,960.00
PESA0909130-10-004-610424	C.P.U./////LENOVO/M700 10J0S7KA00/MJ056JB5	6,960.00
PESA0909130-10-004-610425	C.P.U./////LENOVO/M700 10J0S7KA00/MJ056JE4	6,960.00
PESA0909130-10-004-610426	C.P.U./////LENOVO/M700 10J0S7KA00/MJ056JB9	6,960.00
PESA0909130-10-004-610427	C.P.U./////LENOVO/M700 10J0S7KA00/MJ056JGF	6,960.00
PESA0909130-10-004-610428	C.P.U./////LENOVO/M700 10J0S7KA00/MJ056JJO	6,960.00
PESA0909130-10-004-610429	C.P.U./////LENOVO/M700 10J0S7KA00/MJ056JDV	6,960.00
PESA0909130-10-004-610430	C.P.U./////LENOVO/M700 10J0S7KA00/MJ056JHZ	6,960.00
PESA0909130-10-004-610431	C.P.U./////LENOVO/M700 10J0S7KA00/MJ056JBV	6,960.00
PESA0909130-10-004-610432	C.P.U./////LENOVO/M700 10J0S7KA00/MJ056JCX	6,960.00
PESA0909130-10-004-610433	C.P.U./////LENOVO/M700 10J0S7KA00/MJ056JC6	6,960.00
PESA0909130-10-004-610434	C.P.U./////LENOVO/M700 10J0S7KA00/MJ056JDM	6,960.00
PESA0909130-10-004-610435	C.P.U./////LENOVO/M700 10J0S7KA00/MJ056JGG	6,960.00
PESA0909130-10-004-610436	C.P.U./////LENOVO/M700 10J0S7KA00/MJ057Y5E	6,960.00
PESA0909130-10-004-610437	C.P.U./////LENOVO/M700 10J0S7KA00/MJ057Y5U	6,960.00
PESA0909130-10-004-610438	C.P.U./////LENOVO/M700 10J0S7KA00/MJD56JAG	6,960.00
PESA0909130-10-004-610439	C.P.U./////LENOVO/M700 10J0S7KA00/MJ056JHY	6,960.00
PESA0909130-10-004-610440	C.P.U./////LENOVO/M700 10J0S7KA00/MJ056JHH	6,960.00
PESA0909130-10-004-610441	C.P.U./////LENOVO/M700 10J0S7KA00/MJ056JC2	6,960.00
PESA0909130-10-004-610442	C.P.U./////LENOVO/M700 10J0S7KA00/MJ056JAP	6,960.00
PESA0909130-10-004-610443	C.P.U./////LENOVO/M700 10J0S7KA00/MJ056JG6	6,960.00
PESA0909130-10-004-610444	C.P.U./////LENOVO/M700 10J0S7KA00/MJ05895S	6,960.00
PESA0909130-10-004-610445	C.P.U./////LENOVO/M700 10J0S7KA00/MJ056JBY	6,960.00
PESA0909130-10-004-610446	C.P.U./////LENOVO/M700 10J0S7KA00/MJ056JAR	6,960.00
PESA0909130-10-004-610447	C.P.U./////LENOVO/M700 10J0S7KA00/MJ056JLG	6,960.00
PESA0909130-10-004-610448	C.P.U./////LENOVO/M700 10J0S7KA00/MJ056JC4	6,960.00
PESA0909130-10-004-610449	C.P.U./////LENOVO/M700 10J0S7KA00/MJ056JBU	6,960.00
PESA0909130-10-004-610450	C.P.U./////LENOVO/M700 10J0S7KA00/MJ056JEU	6,960.00
PESA0909130-10-004-610451	C.P.U./////LENOVO/M700 10J0S7KA00/MJ056JJR	6,960.00
PESA0909130-10-004-610525	C.P.U./////LENOVO/M700 10J0S7KA00/MJ056JJT	6,960.00
PESA0909130-10-004-610526	C.P.U./////LENOVO/M700 10J0S7KA00/MJ056JBM	6,960.00
PESA0909130-10-004-610527	C.P.U./////LENOVO/M700 10J0S7KA00/MJ056JC8	6,960.00
PESA0909130-10-004-610528	C.P.U./////LENOVO/M700 10J0S7KA00/MJ056JLK	6,960.00
PESA0909130-10-004-610529	C.P.U./////LENOVO/M700 10J0S7KA00/MJ056JB7	6,960.00
PESA0909130-10-004-610535	C.P.U./////LENOVO/M700 10J0S7KA00/MJ056JF5	6,960.00
PESA0909130-10-004-610536	C.P.U./////LENOVO/M700 10J0S7KA00/MJ056JGN	6,960.00

Código	Descripción del Bien Mueble	Valor en libros
PESA0909130-10-004-610537	C.P.U./////LENOVO/M700 10J0S7KA00/MJ056JD7	6,960.00
PESA0909130-10-004-610538	C.P.U./////LENOVO/M700 10J0S7KA00/MJ056JL0	6,960.00
PESA0909130-10-004-610539	C.P.U./////LENOVO/M700 10J0S7KA00/MJ056JBB	6,960.00
PESA0909130-10-004-610540	C.P.U./////LENOVO/M700 10J0S7KA00/MJ056JGQ	6,960.00
PESA0909130-10-004-610541	C.P.U./////LENOVO/M700 10J0S7KA00/MJ056JBX	6,960.00
PESA0909130-10-004-610542	C.P.U./////LENOVO/M700 10J0S7KA00/MJ056JHF	6,960.00
PESA0909130-10-004-610543	C.P.U./////LENOVO/M700 10J0S7KA00/MJ056JC3	6,960.00
PESA0909130-10-004-610544	C.P.U./////LENOVO/M700 10J0S7KA00/MJ056JF2	6,960.00
PESA0909130-10-004-610545	C.P.U./////LENOVO/M700 10J0S7KA00/MJ056JF1	6,960.00
PESA0909130-10-004-610546	C.P.U./////LENOVO/M700 10J0S7KA00/MJ056JJ3	6,960.00
PESA0909130-10-004-610547	C.P.U./////LENOVO/M700 10J0S7KA00/MJ056JES	6,960.00
PESA0909130-10-004-610548	C.P.U./////LENOVO/M700 10J0S7KA00/MJ056JJD	6,960.00
PESA0909130-10-004-610549	C.P.U./////LENOVO/M700 10J0S7KA00/MJ056JE5	6,960.00
PESA0909130-10-004-610550	C.P.U./////LENOVO/M700 10J0S7KA00/MJ056JB0	6,960.00
PESA0909130-10-004-610551	C.P.U./////LENOVO/M700 10J0S7KA00/MJ056JGH	6,960.00
PESA0909130-10-004-610552	C.P.U./////LENOVO/M700 10J0S7KA00/MJ056JB3	6,960.00
PESA0909130-10-004-610553	C.P.U./////LENOVO/M700 10J0S7KA00/MJ05745Q	6,960.00
PESA0909130-10-004-610554	C.P.U./////LENOVO/M700 10J0S7KA00/MJ056JB6	6,960.00
PESA0909130-10-004-610555	C.P.U./////LENOVO/M700 10J0S7KA00/MJ056JB8	6,960.00
PESA0909130-10-004-610556	C.P.U./////LENOVO/M700 10J0S7KA00/MJ056JBC	6,960.00
PESA0909130-10-004-610557	C.P.U./////LENOVO/M700 10J0S7KA00/MJ056JAD	6,960.00
PESA0909130-10-004-610558	C.P.U./////LENOVO/M700 10J0S7KA00/MJ056JF6	6,960.00
PESA0909130-10-004-610559	C.P.U./////LENOVO/M700 10J0S7KA00/MJ056JKQ	6,960.00
PESA0909130-10-004-610560	C.P.U./////LENOVO/M700 10J0S7KA00/MJ056JCR	6,960.00
PESA0909130-10-004-610561	C.P.U./////LENOVO/M700 10J0S7KA00/MJ056JC5	6,960.00
PESA0909130-10-004-610562	C.P.U./////LENOVO/M700 10J0S7KA00/MJ056JGY	6,960.00
PESA0909130-10-004-610563	C.P.U./////LENOVO/M700 10J0S7KA00/MJ056JEZ	6,960.00
PESA0909130-10-004-610564	C.P.U./////LENOVO/M700 10J0S7KA00/MJ056JBN	6,960.00
PESA0909130-10-004-610565	C.P.U./////LENOVO/M700 10J0S7KA00/MJ056JDR	6,960.00
PESA0909130-10-004-610566	C.P.U./////LENOVO/M700 10J0S7KA00/MJ056JAO	6,960.00
PESA0909130-10-004-610567	C.P.U./////LENOVO/M700 10J0S7KA00/MJ056JJB	6,960.00
PESA0909130-10-004-610568	C.P.U./////LENOVO/M700 10J0S7KA00/MJ056JAZ	6,960.00
PESA0909130-10-004-610569	C.P.U./////LENOVO/M700 10J0S7KA00/MJ056JEY	6,960.00
PESA0909130-10-004-610570	C.P.U./////LENOVO/M700 10J0S7KA00/MJ056JFH	6,960.00
PESA0909130-10-004-610571	C.P.U./////LENOVO/M700 10J0S7KA00/MJ056JG2	6,960.00
PESA0909130-10-004-610572	C.P.U./////LENOVO/M700 10J0S7KA00/MJ056JFK	6,960.00
PESA0909130-10-004-610573	C.P.U./////LENOVO/M700 10J0S7KA00/MJ056JDZ	6,960.00
PESA0909130-10-004-610574	C.P.U./////LENOVO/M700 10J0S7KA00/MJ056JFG	6,960.00
PESA0909130-10-004-610575	C.P.U./////LENOVO/M700 10J0S7KA00/MJ056J9J	6,960.00
PESA0909130-10-004-610576	C.P.U./////LENOVO/M700 10J0S7KA00/MJ056JHL	6,960.00
PESA0909130-10-004-610577	C.P.U./////LENOVO/M700 10J0S7KA00/MJ056JEC	6,960.00
PESA0909130-10-004-610578	C.P.U./////LENOVO/M700 10J0S7KA00/MJ056JAK	6,960.00
PESA0909130-10-004-610579	C.P.U./////LENOVO/M700 10J0S7KA00/MJ056JDY	6,960.00
PESA0909130-10-004-610580	C.P.U./////LENOVO/M700 10J0S7KA00/MJ056JH7	6,960.00
PESA0909130-10-004-610581	C.P.U./////LENOVO/M700 10J0S7KA00/MJ056JAC	6,960.00
PESA0909130-10-004-610582	C.P.U./////LENOVO/M700 10J0S7KA00/MJ056JAS	6,960.00
PESA0909130-10-004-610583	C.P.U./////LENOVO/M700 10J0S7KA00/MJ057Y7S	6,960.00
PESA0909130-10-004-610584	C.P.U./////LENOVO/M700 10J0S7KA00/MJ057Y72	6,960.00
PESA0909130-10-004-610585	C.P.U./////LENOVO/M700 10J0S7KA00/MJ056JHS	6,960.00
PESA0909130-10-004-610586	C.P.U./////LENOVO/M700 10J0S7KA00/MJ056JE7	6,960.00
PESA0909130-10-004-610587	C.P.U./////LENOVO/M700 10J0S7KA00/MJ056JJG	6,960.00
PESA0909130-10-004-610588	C.P.U./////LENOVO/M700 10J0S7KA00/MJ057Y6D	6,960.00
PESA0909130-10-004-610589	C.P.U./////LENOVO/M700 10J0S7KA00/MJ056JH6	6,960.00
PESA0909130-10-004-610590	C.P.U./////LENOVO/M700 10J0S7KA00/MJ056JAL	6,960.00
PESA0909130-10-004-610591	C.P.U./////LENOVO/M700 10J0S7KA00/MJ056JEJ	6,960.00
PESA0909130-10-004-610592	C.P.U./////LENOVO/M700 10J0S7KA00/MJ056JGX	6,960.00
PESA0909130-10-004-610593	C.P.U./////LENOVO/M700 10J0S7KA00/MJ056JJ7	6,960.00
PESA0909130-10-004-610594	C.P.U./////LENOVO/M700 10J0S7KA00/MJ056JEQ	6,960.00
PESA0909130-10-004-610649	C.P.U./////LENOVO/M700 10J0S7KA00/MJ056JA5	6,960.00
PESA0909130-10-004-610650	C.P.U./////LENOVO/M700 10J0S7KA00/MJ056JG5	6,960.00
PESA0909130-10-004-610651	C.P.U./////LENOVO/M700 10J0S7KA00/MJ056JE9	6,960.00
PESA0909130-10-004-610652	C.P.U./////LENOVO/M700 10J0S7KA00/MJ056JHW	6,960.00
PESA0909130-10-004-610653	C.P.U./////LENOVO/M700 10J0S7KA00/MJ056JCV	6,960.00
PESA0909130-10-004-610658	C.P.U./////LENOVO/M700 10J0S7KA00/MJ056JJN	6,960.00
PESA0909130-10-004-610659	C.P.U./////LENOVO/M700 10J0S7KA00/MJ056JL9	6,960.00
PESA0909130-10-004-610660	C.P.U./////LENOVO/M700 10J0S7KA00/MJ056JGL	6,960.00
PESA0909130-10-004-610661	C.P.U./////LENOVO/M700 10J0S7KA00/MJ056JFV	6,960.00
PESA0909130-10-004-610662	C.P.U./////LENOVO/M700 10J0S7KA00/MJ056JHA	6,960.00
PESA0909130-10-004-610664	C.P.U./////LENOVO/M700 10J0S7KA00/MJ057Y7F	6,960.00
PESA0909130-10-004-610665	C.P.U./////LENOVO/M700 10J0S7KA00/MJ057Y6G	6,960.00
PESA0909130-10-004-610666	C.P.U./////LENOVO/M700 10J0S7KA00/MJ057Y5I	6,960.00
PESA0909130-10-004-610667	C.P.U./////LENOVO/M700 10J0S7KA00/MJ056JJW	6,960.00
PESA0909130-10-004-610668	C.P.U./////LENOVO/M700 10J0S7KA00/MJ057Y5P	6,960.00

Código	Descripción del Bien Mueble	Valor en libros
PESA0909130-10-004-610670	C.P.U./////LENOVO/M700 10J0S7KA00/MJ056JKC	6,960.00
PESA0909130-10-004-610671	C.P.U./////LENOVO/M700 10J0S7KA00/MJ057Y77	6,960.00
PESA0909130-10-004-610672	C.P.U./////LENOVO/M700 10J0S7KA00/MJ057Y6W	6,960.00
PESA0909130-10-004-610673	C.P.U./////LENOVO/M700 10J0S7KA00/MJ056JFX	6,960.00
PESA0909130-10-004-610674	C.P.U./////LENOVO/M700 10J0S7KA00/MJ057Y7D	6,960.00
PESA0909130-10-004-610675	C.P.U./////LENOVO/M700 10J0S7KA00/MJ057Y5R	6,960.00
PESA0909130-10-004-610676	C.P.U./////LENOVO/M700 10J0S7KA00/MJ057Y6M	6,960.00
PESA0909130-10-004-610677	C.P.U./////LENOVO/M700 10J0S7KA00/MJ057Y73	6,960.00
PESA0909130-10-004-610678	C.P.U./////LENOVO/M700 10J0S7KA00/MJ057Y75	6,960.00
PESA0909130-10-004-610679	C.P.U./////LENOVO/M700 10J0S7KA00/MJ057Y78	6,960.00
PESA0909130-10-004-610680	C.P.U./////LENOVO/M700 10J0S7KA00/MJ056JEZ	6,960.00
PESA0909130-10-004-610681	C.P.U./////LENOVO/M700 10J0S7KA00/MJ056JNZ	6,960.00
PESA0909130-10-004-610682	C.P.U./////LENOVO/M700 10J0S7KA00/MJ057Y5J	6,960.00
PESA0909130-10-004-610683	C.P.U./////LENOVO/M700 10J0S7KA00/MJ057Y62	6,960.00
PESA0909130-10-004-610684	C.P.U./////LENOVO/M700 10J0S7KA00/MJ056J9R	6,960.00
PESA0909130-10-004-610685	C.P.U./////LENOVO/M700 10J0S7KA00/MJ056J9K	6,960.00
PESA0909130-10-004-610686	C.P.U./////LENOVO/M700 10J0S7KA00/MJ057Y66	6,960.00
PESA0909130-10-004-610687	C.P.U./////LENOVO/M700 10J0S7KA00/MJ056JJJ	6,960.00
PESA0909130-10-004-610688	C.P.U./////LENOVO/M700 10J0S7KA00/MJ056JAM	6,960.00
PESA0909130-10-004-610689	C.P.U./////LENOVO/M700 10J0S7KA00/MJ056JLD	6,960.00
PESA0909130-10-004-610690	C.P.U./////LENOVO/M700 10J0S7KA00/MJ056JK4	6,960.00
PESA0909130-10-004-610691	C.P.U./////LENOVO/M700 10J0S7KA00/MJ057Y65	6,960.00
PESA0909130-10-004-610692	C.P.U./////LENOVO/M700 10J0S7KA00/MJ056JD5	6,960.00
PESA0909130-10-004-610693	C.P.U./////LENOVO/M700 10J0S7KA00/MJ056JJK	6,960.00
PESA0909130-10-004-610694	C.P.U./////LENOVO/M700 10J0S7KA00/MJ057Y7X	6,960.00
PESA0909130-10-004-610695	C.P.U./////LENOVO/M700 10J0S7KA00/MJ057Y79	6,960.00
PESA0909130-10-004-610696	C.P.U./////LENOVO/M700 10J0S7KA00/MJ056JH9	6,960.00
PESA0909130-10-004-610697	C.P.U./////LENOVO/M700 10J0S7KA00/MJ056JJQ	6,960.00
PESA0909130-10-004-610698	C.P.U./////LENOVO/M700 10J0S7KA00/MJ057Y7Q	6,960.00
PESA0909130-10-004-610699	C.P.U./////LENOVO/M700 10J0S7KA00/MJ056JHV	6,960.00
PESA0909130-10-004-610700	C.P.U./////LENOVO/M700 10J0S7KA00/MJ057Y5G	6,960.00
PESA0909130-10-004-610701	C.P.U./////LENOVO/M700 10J0S7KA00/MJ056JDT	6,960.00
PESA0909130-10-004-610702	C.P.U./////LENOVO/M700 10J0S7KA00/MJ057YGR	6,960.00
PESA0909130-10-004-610703	C.P.U./////LENOVO/M700 10J0S7KA00/MJ056JA4	6,960.00
PESA0909130-10-004-610704	C.P.U./////LENOVO/M700 10J0S7KA00/MJ057Y61	6,960.00
PESA0909130-10-004-610705	C.P.U./////LENOVO/M700 10J0S7KA00/MJ057Y5C	6,960.00
PESA0909130-10-004-610706	C.P.U./////LENOVO/M700 10J0S7KA00/MJ057Y6E	6,960.00
PESA0909130-10-004-610707	C.P.U./////LENOVO/M700 10J0S7KA00/MJ056JJ5	6,960.00
PESA0909130-10-004-610708	C.P.U./////LENOVO/M700 10J0S7KA00/MJ057Y6J	6,960.00
PESA0909130-10-004-610709	C.P.U./////LENOVO/M700 10J0S7KA00/MJ057Y5A	6,960.00
PESA0909130-10-004-610710	C.P.U./////LENOVO/M700 10J0S7KA00/MJ056JJ4	6,960.00
PESA0909130-10-004-610711	C.P.U./////LENOVO/M700 10J0S7KA00/MJ057Y7L	6,960.00
PESA0909130-10-004-610712	C.P.U./////LENOVO/M700 10J0S7KA00/MJ056JFP	6,960.00
PESA0909130-10-004-610713	C.P.U./////LENOVO/M700 10J0S7KA00/MJ057Y6F	6,960.00
PESA0909063-10-024-337974	LAP TOP/////LENOVO/IDEA V110/R90NRVQ8	21,295.28
PESA0909063-10-024-337975	LAP TOP/////LENOVO/IDEA V110/R90NRVQ9	21,295.28
PESA0909063-10-024-337976	LAP TOP/////LENOVO/IDEA V110/R90NRVQA	21,295.28
PESA0909063-10-024-337977	LAP TOP/////LENOVO/IDEA V110/R90NRVQB	21,295.28
PESA0909063-10-024-337978	LAP TOP/////LENOVO/IDEA V110/R90NRVQC	21,295.28
PESA0909134-02-001-305629	AIRE ACONDICIONADO/////./York/PA5560AKA4/L003248562	16,500.00
PESA0909140-12-042-302966	Obturador Dental/////./SCALER NEUMATICO C3 PUNTAS AS2000 NSK/.	6,245.00
PESA0909140-12-042-302967	Obturador Dental/////./SCALER NEUMATICO C3 PUNTAS AS2000 NSK/.	6,245.00
PESA0909078-09-089-313544	Equipo de Sonido/////././.	6,262.84
PESA0909160-07-121-146476	HORNO/////././.	9,046.65
PESA0909200-10-235-308582	PROYECTOR/////./EPSON/S31/.	8,277.20
PESA0909200-10-235-308596	PROYECTOR/////./EPSON/S27/.	7,900.01
PESA0909200-10-264-308588	COMPUTADORA/////./H. P././5CG6021HWJ	8,400.00
PESA0909063-10-235-337523	PROYECTOR/////OPTOMA/W320USTI/.Q727735AAAABC0083	44,071.51
PESA0909063-10-235-337524	PROYECTOR/////OPTOMA/W320USTI/.Q727735AAAABC0093	44,071.51
PESA0909401-02-001-325596	AIRE ACONDICIONADO/MINISPLIT/////./MIRAGE/.	11,130.00
PESA0909401-02-001-325597	AIRE ACONDICIONADO/MINISPLIT/////./MIRAGE/.	11,130.00
PESA0909401-07-117-325552	TELE PANTALLA/LED////././.	8,182.98
PESA0909401-07-117-325661	TELE PANTALLA/////./VIOS 49"/./	6,990.00
PESA0909401-07-117-325662	TELE PANTALLA/////./VIOS 49"/.	6,990.00
PESA0909130-10-004-610714	C.P.U./////LENOVO/M700 10J0S7KA00/MJ056JHR	6,960.00
PESA0909130-10-004-610715	C.P.U./////LENOVO/M700 10J0S7KA00/MJ05TY6V	6,960.00
PESA0909130-10-004-610716	C.P.U./////LENOVO/M700 10J0S7KA00/MJ057Y6Q	6,960.00
PESA0909130-10-004-610717	C.P.U./////LENOVO/M700 10J0S7KA00/MJ056JHE	6,960.00
PESA0909200-10-264-308591	COMPUTADORA/////./H. P./ALL IN ONE/.	6,240.00
PESA0909200-10-264-308592	COMPUTADORA/////./H. P./ALL IN ONE/.	6,240.00
PESA0909401-09-066-325243	Alarma/////./././	7,488.40
PESA0909401-10-012-325164	COPIADORA/////./KYOCERA/FC2450/.	14,150.00
PESA0909401-10-012-325253	COPIADORA/////./BROTHER/MFC8950DW/U63090F5N199340	10,440.00

Código	Descripción del Bien Mueble	Valor en libros
PESA0909401-10-012-325347	COPIADORA/////./SAMSUNG/./ZELPBJEJ4000YTT	10,500.00
PESA0909401-10-012-325353	COPIADORA/////./CANNON/IMAGERUNER 2200/XLM933835	22,040.00
PESA0909401-10-012-325543	COPIADORA/////./ACOSYS M2040/VR96Z03403	11,600.00
PESA0909401-09-208-325282	DVR/////././735833236	7,888.00
PESA0909401-10-024-325202	LAP TOP/////./ASROCK INCLUYE TECLADO Y MOUSE/.	10,440.00
PESA0909401-10-024-325241	LAP TOP/////./H. P./PAVILION 15AW003LA/.	9,839.20
PESA0909401-10-024-325548	LAP TOP/////./ACER/ASPIRE/.	6,499.00
PESA0909401-10-024-325673	LAP TOP/////./H. P./14BS010LA/5CD71920VZ/	9,390.00
PESA0909401-10-024-325691	LAP TOP/////./H. P././CND6385468	8,990.00
PESA0909063-10-235-337513	PROYECTOR/////OPTOMA/W320USTI/Q727734AAAABC0754	44,071.51
PESA0909401-10-235-325183	PROYECTOR/////./BENQ/MS527/.	9,000.00
PESA0909401-10-235-325250	PROYECTOR/////./BENQ/MS527/.	9,222.00
PESA0909401-10-235-325251	PROYECTOR/////./BENQ/MS527/.	9,222.00
PESA0909401-10-235-325291	PROYECTOR/////./EPSON/X17/.	6,100.00
PESA0909401-10-235-325351	PROYECTOR/////./POWERLITE S27/.	7,395.28
PESA0909401-10-235-325352	PROYECTOR/////./POWERLITE S27/.	7,395.28
PESA0909401-10-235-325547	PROYECTOR/////./EPSON/S31/.	7,645.00
PESA0909401-10-235-325701	PROYECTOR/////EPSON/S3103200 SVGA/.	7,199.01
PESA0909401-10-285-325173	PIZARRON INTERACTIVO/////././.	23,399.98
PESA0909401-10-285-325201	PIZARRON INTERACTIVO/////./F351/.	23,200.00
PESA0909401-10-285-325681	PIZARRON INTERACTIVO/////./F35L/PORTABLE	9,870.00
PESA0909401-10-285-325682	PIZARRON INTERACTIVO/////./F35L/PORTABLE	9,870.00
PESA0909401-10-285-325683	PIZARRON INTERACTIVO/////./F35L/PORTABLE	9,870.00
PESA0909401-10-152-325165	VIDEO PROYECTOR/////./EPSON/./.	8,690.00
PESA0909401-10-152-325226	VIDEO PROYECTOR/////./EPSON/./.	9,519.20
PESA0909401-10-152-325242	VIDEO PROYECTOR/////./EPSON/X27/.	7,599.19
PESA0909401-10-152-325264	VIDEO PROYECTOR/////./EPSON/S27/.	8,699.00
PESA0909401-10-152-325280	VIDEO PROYECTOR/////./OPTOMA/./Q7P703AAAAAC0957	9,599.00
PESA0909401-10-152-325281	VIDEO PROYECTOR/////./OPTOMA/./Q7P703AAAAAC0878	9,599.00
PESA0909401-10-152-325642	VIDEO PROYECTOR/////./ACER/./.	6,999.00
PESA0909401-10-152-325649	VIDEO PROYECTOR/////./S341/Q71P703AAAAAC0961	7,699.00
PESA0909401-10-152-325658	VIDEO PROYECTOR/////./EPSON/S31/.	7,190.00
PESA0909401-10-152-325659	VIDEO PROYECTOR/////./BENQ/MS527/.	9,649.99
PESA0909401-10-235-325702	PROYECTOR/////EPSON/S3103200 SVGA/.	7,199.01
PESA0909401-10-235-325703	PROYECTOR/////EPSON/S3103200 SVGA/.	7,199.01
PESA0909401-10-235-325704	PROYECTOR/////EPSON/S3103200 SVGA/.	7,199.01
PESA0909401-10-235-325705	PROYECTOR/////EPSON/S3103200 SVGA/.	7,199.01
PESA0909401-10-264-325256	COMPUTADORA/////./H. P./ALL IN ONE/.	7,999.00
PESA0909090-07-043-064679	Licuadora/Industrial/////./INTERNACIONAL/LI-12A/.	10,165.47
PESA0909090-07-129-064678	Congelador/////././HORIZONTAL POLARCH25/.	12,287.88
PESA0909401-10-152-325660	VIDEO PROYECTOR/////./BENQ/MS527/.	9,649.99
PESA0909401-10-152-325663	VIDEO PROYECTOR/////./BENQ/571 DE 3200 LUM/.	8,500.00
PESA0909401-10-152-325688	VIDEO PROYECTOR/////./EPSON/S27/.	8,699.00
PESA0909401-10-152-325690	VIDEO PROYECTOR/////./OPTOMA/./Q8WQ642AAAAAC0262	7,699.00
PESA0909401-10-222-325650	IMPRESORA MULTIFUNCIONAL/////./H. P./M521/.	15,080.00
PESA0909008-02-001-124640	AIRE ACONDICIONADO/MINISPLIT////./GREE/.	8,342.09
PESA0909402-02-001-371881	AIRE ACONDICIONADO/MINI-SPLIT//////LENNOX/.	8,666.36
PESA0909402-02-001-371882	AIRE ACONDICIONADO/MINI-SPLIT//////LENNOX/.	8,666.36
PESA0909402-07-117-371767	TELE PANTALLA/////./LG/LED SMART/.	11,999.01
PESA0909402-07-117-371912	TELE PANTALLA/////SAMSUNG/32 HD SMART/.	6,299.00
PESA0909401-09-133-325687	MULTIFUNCIONAL/////./H. P./M521DN/CNB7K159JL	7,907.72
PESA0909402-10-012-371956	COPIADORA/////./BROTHER/././	8,120.00
PESA0909402-10-024-371751	LAP TOP/////./H. P./D003LA/.	17,498.99
PESA0909402-10-024-371764	LAP TOP/////./H. P./W6B88LT/.	8,005.00
PESA0909402-10-024-371765	LAP TOP/////./H. P./W6B88LT/.	8,005.00
PESA0909402-10-024-371769	LAP TOP/////./H. P././CND 72032T0	8,099.10
PESA0909402-10-024-371905	LAP TOP/////./H. P./MOD 14/.	8,489.00
PESA0909402-10-024-371910	LAP TOP/////./ACER/E5-575/NXGE6AL00862901DDB76	8,590.00
PESA0909402-10-024-371960	LAP TOP/////./LENOVO/./.	6,299.00
PESA0909402-10-024-371972	LAP TOP/////./H. P./PAVILLION I3 6100/.	10,999.63
PESA0909401-10-264-325288	COMPUTADORA/////././ALL IN ONE HP 20C019LA/.	7,498.89
PESA0909401-10-264-325293	COMPUTADORA/////./ACER/DESKTOP/AC20	7,999.00
PESA0909401-10-264-325674	COMPUTADORA/////./H. P././8CC709M8B	12,490.00
PESA0909401-10-264-325675	COMPUTADORA/////./Dell/./.	10,199.15
PESA0909402-10-069-371880	Kit Multimedia/////./PIZARRA INTERECTIVA/.	11,600.00
PESA0909402-10-069-371886	Kit Multimedia//////PIZARRA INTERACTIVA/./	11,600.00
PESA0909402-10-152-371753	VIDEO PROYECTOR/////./EPSON/./.	12,998.99
PESA0909402-10-152-371770	VIDEO PROYECTOR/////./EPSON/POWERLITE S27/.	8,688.56
PESA0909402-10-152-371778	VIDEO PROYECTOR/////./EPSON/X27/.	9,499.00
PESA0909402-10-152-371806	VIDEO PROYECTOR/////./BENQ/MS527/.	7,900.01
PESA0909402-10-152-371957	VIDEO PROYECTOR/////./BENQ/././	8,120.00
PESA0909402-10-152-371969	VIDEO PROYECTOR/////./EPSON/W29 WXGA 3000 LUMEN/.	12,500.00
PESA0909402-10-152-371970	VIDEO PROYECTOR/////./EPSON/W29 WXGA 3000 LUMEN/.	12,500.00

Código	Descripción del Bien Mueble	Valor en libros
PESA0909160-07-121-146477	HORNO/////././.	9,046.65
PESA0909160-07-121-146478	HORNO/////././.	9,046.65
PESA0909160-07-121-146479	HORNO/////././.	9,046.65
PESA0909402-10-264-371773	COMPUTADORA/////./LENOVO/DESKTOP AIO 310 20IAP/.	6,999.00
PESA0909402-10-264-371884	COMPUTADORA//////MINI PC/.	6,400.03
PESA0909402-10-264-371885	COMPUTADORA//////MINI PC/.	6,400.03
PESA0909402-10-264-371920	COMPUTADORA/////./ACER/AIO INCLUYEN TECLADO Y MOUSE/.	7,159.98
PESA0909402-09-133-371932	MULTIFUNCIONAL/////./BROTHER/./U63085EN169606	9,187.20
PESA0909402-10-024-371973	LAP TOP/////./H. P./PAVILLION I3 6100/.	10,999.63
PESA0909402-10-024-371974	LAP TOP/////./H. P./PAVILLION I3 6100/.	10,999.63
PESA0909402-10-152-371971	VIDEO PROYECTOR/////./EPSON/W29 WXGA 3000 LUMEN/.	12,500.00
PESA0909402-10-285-371903	PIZARRON INTERACTIVO/////./ALFRA/./.	14,468.00
PESA0909402-10-297-371889	BARRA INTERACTIVA//////F35L/.	11,448.99
PESA0909402-10-297-371890	BARRA INTERACTIVA//////F35L/.	11,448.99
PESA0909402-10-297-371891	BARRA INTERACTIVA//////F35L/.	11,448.99
PESA0909403-07-166-329272	Podadora/////./22 FRONT DRIVE HIGH/.	10,395.00
PESA0909403-10-012-329140	COPIADORA/////./ECOSIS/.	10,440.00
PESA0909403-10-012-329159	COPIADORA/////./BROTHER/MFC8850/.	11,229.99
PESA0909402-02-001-371883	AIRE ACONDICIONADO/MINI-SPLIT/////LENNOX/.	8,666.36
PESA0909402-02-001-371892	AIRE ACONDICIONADO/////./2 TONELADAS/.	11,386.66
PESA0909402-02-001-371893	AIRE ACONDICIONADO/////./2 TONELADAS/.	11,386.66
PESA0909402-02-001-371894	AIRE ACONDICIONADO/////./2 TONELADAS/.	11,386.66
PESA0909403-10-152-329079	VIDEO PROYECTOR/////./EPSON/POWERLITE S27/.	7,698.92
PESA0909402-10-021-371805	IMPRESORA/Multifuncional////./MF414DW/.	8,304.00
PESA0909403-10-205-329256	PANTALLA/LED////./LG/SMART/.	11,499.00
PESA0909401-10-285-325684	PIZARRON INTERACTIVO/////./F35L/PORTABLE	9,870.00
PESA0909401-10-285-325685	PIZARRON INTERACTIVO/////./F35L/PORTABLE	9,870.00
PESA0909401-10-285-325686	PIZARRON INTERACTIVO/////./F35L/PORTABLE	9,870.00
PESA0909403-10-235-329111	PROYECTOR/////./ACER/X117H/.	10,440.00
PESA0909403-10-235-329131	PROYECTOR/////./ACER/./.	7,494.45
PESA0909403-01-069-329203	VITRINA/////././.	6,380.00
PESA0909403-10-285-329108	PIZARRON INTERACTIVO/////././.	11,600.00
PESA0909403-10-285-329122	PIZARRON INTERACTIVO/////././.	16,182.00
PESA0909403-10-285-329123	PIZARRON INTERACTIVO/////././.	16,182.00
PESA0909403-10-285-329124	PIZARRON INTERACTIVO/////././.	16,182.00
PESA0909403-10-285-329125	PIZARRON INTERACTIVO/////././.	16,182.00
PESA0909403-10-285-329126	PIZARRON INTERACTIVO/////././.	16,182.00
PESA0909403-10-264-329080	COMPUTADORA/////./LENOVO/DESKTOP AIO INCLUYE TECLADO Y MOUSE/./	6,648.48
PESA0909403-10-264-329160	COMPUTADORA/////./H. P./ALL IN ONE PCHP19/.	7,299.00
PESA0909403-10-264-329177	COMPUTADORA/////./H. P./AIO/.	13,999.00
PESA0909403-10-264-329209	COMPUTADORA/ALL ONE////LENOVO/510 22ASR/.	11,299.00
PESA0909403-10-264-329259	COMPUTADORA/ALL ONE////./LENOVO/310 20IAP/.	6,999.00
PESA0909403-10-264-329260	COMPUTADORA/ALL ONE////./LENOVO/310 20IAP/.	6,999.00
PESA0909403-10-264-329261	COMPUTADORA/ALL ONE////./LENOVO/310 20IAP/.	6,999.00
PESA0909403-10-264-329263	COMPUTADORA/ALL ONE////./LENOVO/310 20IAP/.	6,999.00
PESA0909403-10-264-329266	COMPUTADORA/ALL ONE////./LENOVO/310 20IAP/.	6,999.00
PESA0909402-10-235-371887	PROYECTOR/////BENQ/MS527/.	13,819.95
PESA0909402-10-235-371904	PROYECTOR/////./EPSON/X31/.	9,177.00
PESA0909402-10-235-371911	PROYECTOR/////./EPSON/2700 LUMENES/.	8,694.50
PESA0909403-10-285-329127	PIZARRON INTERACTIVO/////././.	16,182.00
PESA0909403-11-153-329250	Microscopio/////./BINOCULAR C/4 OBJ/.	12,116.20
PESA0909500-03-194-319385	CANASTA PARA BASQUET-BOL/////./SIST. PORTATIL 40"/.	6,248.92
PESA0909500-03-194-319386	CANASTA PARA BASQUET-BOL/////./SIST. PORTATIL 40"/.	6,248.92
PESA0909403-10-024-329109	LAP TOP/////./ASROCK MEEEBOX/8G8500DD	11,600.00
PESA0909403-10-024-329132	LAP TOP//////H. P./A8/5CG64948D0	6,690.00
PESA0909403-10-024-329169	LAP TOP/////./LENOVO/./.	10,997.99
PESA0909403-10-024-329198	LAP TOP/////./LENOVO/110 14ibr/.	7,499.01
PESA0909500-10-222-319397	IMPRESORA MULTIFUNCIONAL/////./BROTHER/MFC-8910DW/.	7,900.01
PESA0909500-10-264-319408	COMPUTADORA/////./LENOVO/DESKTOP/.	7,159.98
PESA0909403-10-152-329196	VIDEO PROYECTOR/////./EPSON/X27/.	7,999.00
PESA0909403-10-152-329208	VIDEO PROYECTOR/////EPSON/S27/.	8,699.00
PESA0909403-10-152-329219	VIDEO PROYECTOR/////./EPSON/-/.	8,200.01
PESA0909403-10-152-329262	VIDEO PROYECTOR/////./EPSON/PL U32+/.	19,999.00
PESA0909403-10-152-329265	VIDEO PROYECTOR/////./EPSON/S27/.	8,699.00
PESA0909403-10-012-329206	COPIADORA//////KYOCERA/M2040DN/VR97105431	14,500.00
PESA0909403-10-012-329243	COPIADORA/////./Ricoh/MP2501/.	38,333.00
PESA0909500-10-024-319415	LAP TOP/////./LENOVO/IDEA PAD 300/./	6,400.00
PESA0909403-10-222-329505	IMPRESORA MULTIFUNCIONAL/////./H. P./M521DN/.	7,900.01
PESA0909403-07-046-329252	Maquina de Coser/////./SINGER/191D-20/.	12,500.00
PESA0909403-07-046-329253	Maquina de Coser/////./OVERLOCK ZOJE ZI757B/.	10,900.00
PESA0909500-07-166-319396	Podadora/////./PARAZZINI/.	8,520.00
PESA0909500-09-062-319418	Bafle/////./KBA-8215,AMPLIFICADO KAISER/.	6,472.80
PESA0909402-10-246-371927	DISCO DURO/Externo/////./NUBE/.	8,751.67

Código	Descripción del Bien Mueble	Valor en libros
PESA0909500-10-024-319419	LAP TOP/////./Dell/INSPIRON 14 3458/.	11,579.12
PESA0909402-10-264-371941	COMPUTADORA/////./H. P./ALL IN ONE/8CC7130DXK	9,800.00
PESA0909402-10-264-371954	COMPUTADORA/////./H. P./AIO/.	8,352.00
PESA0909402-10-264-371978	COMPUTADORA/////./Dell/INSPIRON 20 AIO CORE I3 7100U/.	16,000.00
PESA0909403-03-120-329156	Juego Infantil Pasamanos/////./.-/.	6,786.00
PESA0909403-10-264-329267	COMPUTADORA/ALL ONE////./LENOVO/310 20IAP/.	6,999.00
PESA0909403-10-264-329268	COMPUTADORA/ALL ONE////./LENOVO/310 20IAP/.	6,999.00
PESA0909403-10-264-329269	COMPUTADORA/ALL ONE////./LENOVO/310 20IAP/.	6,999.00
PESA0909600-10-235-310537	PROYECTOR/////./BEN PRO MS527 LUM3200/.	6,849.10
PESA0909403-10-235-329168	PROYECTOR/////./EPSON/S2/.	9,569.00
PESA0909403-10-235-329210	PROYECTOR/////./EPSON/S31/.	8,649.99
PESA0909001-10-024-296531	LAP TOP/LED/////APPLE/MACBOOK AIR 13.3/.	23,975.48
PESA0909001-10-024-296532	LAP TOP//////APPLE/MACBOOK PRO 13.3/.	27,549.50
PESA0909001-10-072-296542	CAMARA//////./FUJIFILM M XT20/7AA02891	33,861.00
PESA0909001-10-072-296543	CAMARA/////./SONY/CAMCORDER XDCAM/.	114,875.89
PESA0909001-10-112-296540	Lente//////./FUJIFILM SUPER EBCXF/67B01639/90	26,826.88
PESA0909001-10-112-296541	Lente///////FUJIFILM SUPER EBCXF/55A00133/50-140	41,330.57
PESA0909036-04-017-146580	Tractor Podador//////Evans/lp 20842 20 HP/.	71,920.00
PESA0909036-04-017-146581	Tractor Podador//////Evans/lp 20842 20 HP/.	71,920.00
PESA0909036-05-184-146585	MAQUINA SOLDADORA/////Truper/17956/.	8,178.00
PESA0909036-07-165-146592	Hidrolavadora/////Truper/12918/.	11,600.00
PESA0909037-01-038-310249	ESCRITORIO/SECRETARIAL////././.	7,720.84
PESA0909037-01-038-310250	ESCRITORIO/SECRETARIAL////././.	7,720.84
PESA0909037-01-052-310263	MESA/PLEGABLE////././.	11,940.99
PESA0909037-01-052-310264	MESA/PLEGABLE////././.	11,940.99
PESA0909037-01-052-310265	MESA/PLEGABLE////././.	11,940.99
PESA0909037-10-222-310251	IMPRESORA MULTIFUNCIONAL/Multifuncional////./KYOCERA/./.	24,307.59
PESA0909037-10-264-310252	COMPUTADORA/ALL ONE////././.	13,873.16
PESA0909037-10-264-310253	COMPUTADORA/ALL ONE////././.	13,873.16
PESA0909037-10-264-310254	COMPUTADORA/ALL ONE////././.	13,873.16
PESA0909037-10-264-310255	COMPUTADORA/ALL ONE////././.	13,873.16
PESA0909037-10-264-310256	COMPUTADORA/ALL ONE////././.	13,873.16
PESA0909037-10-264-310257	COMPUTADORA/ALL ONE////././.	13,873.16
PESA0909037-10-264-310258	COMPUTADORA/ALL ONE////././.	13,873.16
PESA0909037-10-264-310259	COMPUTADORA/ALL ONE////././.	13,873.16
PESA0909037-10-264-310260	COMPUTADORA/ALL ONE////././.	13,873.16
PESA0909063-10-152-339341	VIDEO PROYECTOR/////./BENQ/MW853UST APC/PD5BE00254031	29,580.00
PESA0909063-10-152-339342	VIDEO PROYECTOR/////./BENQ/MW853UST APC/PD8AE00497031	29,580.00
PESA0909063-10-152-339343	VIDEO PROYECTOR/////./BENQ/MW853UST APC/PD8AE00502031	29,580.00
PESA0909063-10-152-339344	VIDEO PROYECTOR/////./BENQ/MW853UST APC/PD5BE00259031	29,580.00
PESA0909063-10-152-339345	VIDEO PROYECTOR/////./BENQ/MW853UST APC/PD5B00258031	29,580.00
PESA0909063-10-152-339346	VIDEO PROYECTOR/////./BENQ/MW853UST APC/PD8AE00507031	29,580.00
PESA0909063-10-152-339347	VIDEO PROYECTOR/////./BENQ/MW853UST APC/PD8AE00494031	29,580.00
PESA0909063-10-152-339348	VIDEO PROYECTOR/////./BENQ/MW853UST APC/PD5B00256031	29,580.00
PESA0909063-10-152-339349	VIDEO PROYECTOR/////./BENQ/MW853UST APC/PD8AE00498031	29,580.00
PESA0909063-10-152-339350	VIDEO PROYECTOR/////./BENQ/MW853UST APC/PD5BE00251031	29,580.00
PESA0909063-10-152-339351	VIDEO PROYECTOR/////./BENQ/MW853UST APC/PD5BE00253031	29,580.00
PESA0909063-10-152-339352	VIDEO PROYECTOR/////./BENQ/MW853UST APC/PD8AE00493031	29,580.00
PESA0909063-10-152-339353	VIDEO PROYECTOR/////./BENQ/MW853UST APC/PD8AE00499031	29,580.00
PESA0909063-10-152-339354	VIDEO PROYECTOR/////./BENQ/MW853UST APC/PD8AE00500031	29,580.00
PESA0909063-10-152-339355	VIDEO PROYECTOR/////./BENQ/MW853UST APC/PD8AE00506031	29,580.00
PESA0909063-10-152-339356	VIDEO PROYECTOR/////./BENQ/MW853UST APC/PD8AE00501031	29,580.00
PESA0909063-10-152-339357	VIDEO PROYECTOR/////./BENQ/MW853UST APC/PD5BE00257031	29,580.00
PESA0909063-10-153-339375	ACCES POINT/////./GENERADOR/FTX1851RAKS	33,503.67
PESA0909063-10-153-339376	ACCES POINT/////./GENERADOR/FTX1851RAKR	33,503.67
PESA0909063-10-153-339378	ACCES POINT/////./GENERADOR/FTX1851R6GG	33,503.67
PESA0909063-10-153-339379	ACCES POINT/////./GENERADOR/FTX1851RAKZ	33,503.67
PESA0909063-10-153-339380	ACCES POINT/////./GENERADOR/FTX1851RAL2	33,503.67
PESA0909063-10-153-339381	ACCES POINT/////./GENERADOR/FTX1851RAL1	33,503.67
PESA0909063-10-153-339382	ACCES POINT/////./GENERADOR/FTX1851RAL0	33,503.67
PESA0909063-10-153-339383	ACCES POINT/////./GENERADOR/FTX1851RAKY	33,503.67
PESA0909063-10-153-339384	ACCES POINT/////./GENERADOR/FTX1851RAKX	33,503.67
PESA0909063-10-153-339385	ACCES POINT/////./GENERADOR/FTX1851RAKW	33,503.67
PESA0909063-10-153-339386	ACCES POINT/////./GENERADOR/FTX1851RAKV	33,503.67
PESA0909063-10-153-339387	ACCES POINT/////./GENERADOR/FTX1851RAKU	33,503.67
PESA0909096-17-014-314603	PATIN HIDRAULICO/////././.	6,501.60
PESA0909096-17-014-314604	PATIN HIDRAULICO/////././.	6,501.60
PESA0909096-17-014-314605	PATIN HIDRAULICO/////././.	6,501.60
PESA0909096-17-014-314606	PATIN HIDRAULICO/////././.	6,501.60
PESA0909096-17-014-314607	PATIN HIDRAULICO/////././.	6,501.60
PESA0909096-17-014-314608	PATIN HIDRAULICO/////././.	6,501.60
PESA0909001-10-298-296545	ESTACION DIGITAL/////./SONY/./.	9,474.30
PESA0909001-10-298-296546	ESTACION DIGITAL/////./SONY/./.	9,474.30

Código	Descripción del Bien Mueble	Valor en libros
PESA0909111-09-125-305704	CONVERTIDOR///////HDMI - SDI BLACKMAGIC/.	11,136.00
PESA0909014-07-166-162139	Podadora//////JOHN DERE/JM-26/1GXJM26RJCC151141	8,580.00
PESA0909096-17-014-314609	PATIN HIDRAULICO/////././.	6,501.60
PESA0909096-17-014-314610	PATIN HIDRAULICO/////././.	6,501.60
PESA0909037-10-264-310261	COMPUTADORA/ALL ONE////././.	13,873.16
PESA0909037-10-264-310262	COMPUTADORA/ALL ONE////././.	13,873.16
PESA0909063-10-153-339388	ACCES POINT/////./GENERADOR/FTX1851RAKT	33,503.67
PESA0909063-10-153-339389	ACCES POINT/////./GENERADOR/FTX1851R8YK	33,503.67
PESA0909111-10-152-305703	VIDEO PROYECTOR/////BENQ/MX704/.	16,932.45
PESA0909151-11-248-314441	LENSOMETRO/////././.-	6,400.01
PESA0909160-07-014-146514	Batidora/Electrico (a)////././.	7,144.64
PESA0909160-07-014-146515	Batidora/Electrico (a)////././.	7,144.64
PESA0909160-07-014-146516	Batidora/Electrico (a)////././.	7,144.64
PESA0909160-07-014-146517	Batidora/Electrico (a)////././.	7,144.64
PESA0909160-07-014-146518	Batidora/Electrico (a)////././.	7,144.64
PESA0909160-07-014-146519	Batidora/Electrico (a)////././.	7,144.64
PESA0909160-07-014-146520	Batidora/Electrico (a)////././.	7,144.64
PESA0909160-16-021-146513	CASETA TODO TIPO/////././.	17,400.00
PESA0909195-16-003-313651	Automovil///Blanco//Nissan/TSURU JHZ2426/3N1EB31S8AK306748	108,679.99
PESA0909195-16-007-313653	CAMIONETA//////Ford/RANGER CREW JS01117/8AFDT50D096203448	162,816.00
PESA0909195-16-007-313654	CAMIONETA////Blanco//Chevrolet/JR91796/3GBEC14X77M107858	172,452.00
PESA0909195-16-007-313655	CAMIONETA////Blanco//Ford/RANGER CREW JS06091/8AFER5AD8G6001112	238,290.00
PESA0909195-16-007-313656	CAMIONETA//////Nissan/PICK UP JR91669/3N6CD13S5YK023084	131,175.00
PESA0909195-16-007-313657	CAMIONETA//////Chevrolet/LUV PICK UP JS01284/8GGTFRC10YA093828	129,699.30
PESA0909195-16-019-313652	BAGONETA////Blanco//Chevrolet/JHZ2468/1GNFG15XX51165466	237,950.00
PESA0909401-09-063-325709	Mezclador de Sonido/////./SPIRIT/155913	8,265.00
PESA0909401-10-024-325741	LAP TOP/////./LENOVO/B41-30 CELERON N3050/SMP1354X1	6,939.12
PESA0909401-10-072-325804	CAMARA//////CANNON/ELPH180/.	7,291.88
PESA0909401-10-235-325806	PROYECTOR//////ACER/CWX1139/.	17,638.19
PESA0909401-10-235-325810	PROYECTOR/////./EPSON/S-31 3200L SVGA 800X600, HDMI,USB/U64049A7H114778	7,150.00
PESA0909401-10-235-325818	PROYECTOR/////./ACER/X1185 SVGA 3200 LUMENES/.	6,213.01
PESA0909401-10-235-325819	PROYECTOR/////./VIEW SONIC/PJD5155 LUM 3300 SVGA/.	7,149.00
PESA0909401-09-051-325708	Amplificador/////./PEAK POWER/ODBE1250059	12,426.60
PESA0909401-10-264-325729	COMPUTADORA/ALL ONE////./H. P./DESKTOP 20-C002LA/.	12,758.84
PESA0909401-10-264-325820	COMPUTADORA/ALL ONE////./H. P./18-5202LA/.	6,999.00
PESA0909401-10-264-325873	COMPUTADORA/ALL ONE////./LENOVO/310 20IAP/.	6,999.00
PESA0909401-10-024-325812	LAP TOP/////./H. P./240 CEL/8G/1T/W10/14"/5CG6310RFD	6,690.00
PESA0909401-10-024-325813	LAP TOP/////./H. P./240 CEL/8G/1T/W10/14"/5CG6310PSM	6,690.00
PESA0909402-10-004-372048	C.P.U./////./16GB 1TB 21.5" CORE/.	11,600.00
PESA0909402-10-004-372080	C.P.U./////./SUMI PRECISION/.	9,500.40
PESA0909402-10-012-372239	COPIADORA/////./Xerox/WORKCENTER 4260/MAE511150	13,920.00
PESA0909402-10-021-372073	IMPRESORA/Multifuncional////./KYOCERA/./LZK6766968	16,240.00
PESA0909402-10-028-372049	MONITOR/////./-/.	6,290.00
PESA0909402-10-024-372038	LAP TOP/////./H. P./210GS/4" 4GB/.	7,800.00
PESA0909402-10-024-372039	LAP TOP/////./H. P./210GS/4" 4GB/.	7,800.00
PESA0909402-10-024-372067	LAP TOP/////./ASUS/./.	9,349.00
PESA0909402-10-024-372079	LAP TOP/////./Dell/INPIRON/.	14,899.65
PESA0909402-10-024-372081	LAP TOP/////./LENOVO/100-14IBD/.	8,194.99
PESA0909402-10-024-372082	LAP TOP/////./LENOVO/100-14IBD/.	8,194.99
PESA0909402-10-024-372083	LAP TOP/////./LENOVO/100-14IBD/.	8,194.99
PESA0909402-10-024-372084	LAP TOP/////./LENOVO/100-14IBD/.	8,194.99
PESA0909402-10-024-372085	LAP TOP/////./LENOVO/100-14IBD/.	8,194.99
PESA0909402-10-024-372086	LAP TOP/////./LENOVO/100-14IBD/.	8,194.99
PESA0909402-10-024-372087	LAP TOP/////./LENOVO/100-14IBD/.	8,194.99
PESA0909402-10-024-372088	LAP TOP/////./LENOVO/100-14IBD/.	8,194.99
PESA0909402-10-024-372089	LAP TOP/////./LENOVO/100-14IBD/.	8,194.99
PESA0909402-10-024-372101	LAP TOP/////./LENOVO/G4080/.	8,694.99
PESA0909402-10-024-372113	LAP TOP/////./BUNDLE/.	8,182.98
PESA0909402-10-024-372193	LAP TOP/////LANIX/./.	7,839.00
PESA0909402-10-024-372202	LAP TOP/////./H. P./PAVILION 14-AL006LA 14LED/5CD7185XNT/	10,289.20
PESA0909402-10-024-372203	LAP TOP/////./H. P./PAVILION 14-AL006LA 14LED/5CD7185XN9/	10,289.20
PESA0909402-10-152-372035	VIDEO PROYECTOR/////EPSON/POWERLITE X27/.	7,999.00
PESA0909402-10-152-372036	VIDEO PROYECTOR/////EPSON/POWERLITE X27/.	7,999.00
PESA0909402-10-152-372037	VIDEO PROYECTOR/////EPSON/POWERLITE X27/.	7,999.00
PESA0909402-10-152-372062	VIDEO PROYECTOR/////./BENQ/MS527/.	9,171.06
PESA0909402-10-152-372114	VIDEO PROYECTOR/////./EPSON/POWERLITE S27/.	8,699.00
PESA0909402-10-152-372204	VIDEO PROYECTOR/////./BENQ/DLP MS527 3200 LUM/PDA3H03114000	7,992.40
PESA0909402-10-152-372205	VIDEO PROYECTOR/////./BENQ/DLP MS527 3200 LUM/PDD3H4124000/	7,992.40
PESA0909402-10-152-372206	VIDEO PROYECTOR/////./BENQ/DLP MS527 3200 LUM/PD25H02021000/	7,992.40
PESA0909402-07-060-372090	REFRIGERADOR/////./MABE/19 PIEZ/.	8,990.00
PESA0909402-10-235-372040	PROYECTOR/////./EPSON/S311+ 3200 LUM/.	9,950.00
PESA0909402-10-235-372041	PROYECTOR/////./EPSON/S311+ 3200 LUM/.	9,950.00
PESA0909402-10-235-372069	PROYECTOR/////./BENQ/-/PDD3H04155000	8,456.40

Código	Descripción del Bien Mueble	Valor en libros
PESA0909402-10-235-372070	PROYECTOR/////./EVL LED 66/.	11,600.00
PESA0909402-10-235-372107	PROYECTOR/////./EPSON/S31/.	6,500.00
PESA0909402-10-235-372108	PROYECTOR/////./EPSON/S31/.	6,500.00
PESA0909402-10-235-372109	PROYECTOR/////./EPSON/S31/.	6,500.00
PESA0909402-10-235-372185	PROYECTOR/////BENQ/MS527/.	7,290.00
PESA0909402-10-235-372226	PROYECTOR/////./BENQ/MS527/PDC3H03749000	7,499.00
PESA0909402-10-222-372047	IMPRESORA MULTIFUNCIONAL/////./KYOCERA/F2035/.	14,190.00
PESA0909402-10-222-372077	IMPRESORA MULTIFUNCIONAL/////./SAMSUNG/./ZELPBJF4000FWW	6,148.00
PESA0909402-10-222-372140	IMPRESORA MULTIFUNCIONAL/////././.	7,910.04
PESA0909402-10-222-372197	IMPRESORA MULTIFUNCIONAL/////./SAMSUNG/4072FD, PROXPRESS/ZELPBUF5000YGX	6,148.00
PESA0909402-10-222-372199	IMPRESORA MULTIFUNCIONAL/LASER////./CANNON/CAND D1320/HQR63656	6,499.00
PESA0909402-10-222-372231	IMPRESORA MULTIFUNCIONAL/////./SAMSUNG/PROXPRESS M4072FD/SLM4072FD/XAX	6,723.00
PESA0909402-10-222-372232	IMPRESORA MULTIFUNCIONAL/////./SAMSUNG/PROXPRESS/ZELPBJEJ4001CTB	6,723.00
PESA0909402-10-222-372240	IMPRESORA MULTIFUNCIONAL/////BROTHER/8850 DPL/.	11,268.00
PESA0909402-10-235-372238	PROYECTOR/////./EPSON/3200 LUM/WDRF6Y5100L	8,690.00
PESA0909402-10-235-372284	PROYECTOR/////./EPSON/H694A/VU9K6901534	7,480.84
PESA0909402-10-235-372285	PROYECTOR/////./EPSON/H694A/VU9F6113689L/	7,480.84
PESA0909401-10-152-325714	VIDEO PROYECTOR/////./ACER/X117H/.	6,299.01
PESA0909401-10-152-325772	VIDEO PROYECTOR/////./EPSON/S27/.	7,488.99
PESA0909401-10-152-325824	VIDEO PROYECTOR/////./BENQ/MS524/.	7,999.00
PESA0909402-10-264-372033	COMPUTADORA/ALL ONE////H. P./20C206LA/.	8,999.00
PESA0909402-10-284-372228	IPAD/////./APPLE/MF502LL 16GB/DMPNHFZFF4YH	6,374.20
PESA0909500-03-123-319449	JUEGO INFANTIL DE DIVERSION/////./MEDIDAS 3.70X.85X2.50 MTS./.	25,000.00
PESA0909403-01-031-329572	CREDENZA///////./.	6,960.00
PESA0909401-09-133-325770	MULTIFUNCIONAL/////./BROTHER/MFP 8710 DN/U63088K4N897250	9,164.00
PESA0909403-09-133-329540	MULTIFUNCIONAL/////./BROTHER/MONO DCP8150DN/.	6,999.00
PESA0909403-09-133-329541	IMPRESORA MULTIFUNCIONAL//////M4072FN/./	7,150.00
PESA0909403-10-024-329537	LAP TOP/////./ASUS/WX086T/.	9,999.00
PESA0909403-10-024-329546	LAP TOP/////././.	10,535.90
PESA0909403-10-024-329553	LAP TOP/////./LENOVO/NOT LEN500 15ACZ/.	10,990.00
PESA0909403-10-024-329573	LAP TOP//////H. P./PAVILION/.	8,816.00
PESA0909402-10-021-372237	IMPRESORA/LASER////./BROTHER/-/U63479B7J917027	6,350.00
PESA0909403-10-264-329594	COMPUTADORA/ALL ONE////H. P./2201T/.	7,490.00
PESA0909403-10-264-329614	COMPUTADORA/ALL ONE////./H. P./20-C019LA/.	7,999.00
PESA0909402-10-024-372227	LAP TOP/////./H. P./NOTEBOOK/CND644183W	9,042.20
PESA0909403-10-152-329507	VIDEO PROYECTOR/////./EPSON/S27/.	7,499.01
PESA0909500-01-038-319559	ESCRITORIO/////./4GAV 150 NOVA/.	6,293.70
PESA0909500-03-156-319586	Juego Infantil//Madera///./TREPACHANGOS/.	9,000.00
PESA0909402-10-297-372046	BARRA INTERACTIVA/////./MIMIO/.	13,800.00
PESA0909500-07-068-319490	TELEVISION/LED///NEGRO/DE 32"/CONTINENTAL/CELED92765/E32DF2010161127001721	6,199.99
PESA0909500-07-165-319520	Hidrolavadora////Rojo/./2800 PSI, GENERAC/.	6,899.00
PESA0909500-10-012-319420	COPIADORA/////./KIOCERA 3640/NNE3814816	8,120.00
PESA0909500-10-012-319446	COPIADORA/////./Sharp/AL2050CS/25047813/	9,860.00
PESA0909500-10-021-319481	IMPRESORA/Multifuncional////./SAMSUNG/XPRESS M4072FD/./	14,511.46
PESA0909500-10-021-319566	IMPRESORA/Multifuncional////./CANNON/D1520/.	9,300.33
PESA0909500-10-021-319579	IMPRESORA/Multifuncional////./EPSON/M205/.	7,199.99
PESA0909500-10-024-319433	LAP TOP/////./ACER/8GB ITB INTEL CORE 13-6100/.	8,957.61
PESA0909500-10-024-319476	LAP TOP/////./H. P./14 CELERON 4GB DD1 TB HDMI WIN10/.	6,500.00
PESA0909500-10-024-319583	LAP TOP/////./H. P./360 PANTALLA TOUCH 13.3 , 4GB, 500 GB/./	6,600.01
PESA0909402-10-152-372207	VIDEO PROYECTOR/////./BENQ/DLP MS527 3200 LUM/PDD3H04149000/	7,992.40
PESA0909402-10-152-372208	VIDEO PROYECTOR/////./BENQ/DLP MS527 3200 LUM/PDA3H03112000/	7,992.40
PESA0909403-10-285-329606	PIZARRON INTERACTIVO/////./ALFRA/MULTITOUCH/-	15,544.00
PESA0909500-10-235-319434	PROYECTOR/////./BENQ/MS527, HDMI VGA, 3300 LUMINES/.	7,099.99
PESA0909500-10-235-319538	PROYECTOR/////./EPSON/S31+3200 LUM H719A/WDRF680239L	7,250.00
PESA0909500-10-235-319602	PROYECTOR/////./Infocus/INFOCUS 3200 LUM HDMI 3D READY/.	7,045.00
PESA0909500-10-235-319622	PROYECTOR/////./EPSON/3LCD S31/.	7,625.87
PESA0909500-10-264-319424	COMPUTADORA/ALL ONE////./LENOVO/S20-00 F0AY/.	6,577.50
PESA0909500-10-264-319425	COMPUTADORA/ALL ONE////./LENOVO/S20-00 F0AY/.	6,577.50
PESA0909500-10-264-319426	COMPUTADORA/ALL ONE////./LENOVO/S20-00 F0AY/.	6,577.50
PESA0909500-10-264-319427	COMPUTADORA/ALL ONE////./LENOVO/S20-00 F0AY/.	6,577.50
PESA0909500-10-264-319528	COMPUTADORA/ALL ONE////./LENOVO/320-20IAP/.	8,700.00
PESA0909500-10-264-319565	COMPUTADORA/ALL ONE////./LENOVO/320-20IAP/.	8,700.00
PESA0909500-10-152-319444	VIDEO PROYECTOR/////./EPSON/POWERLITE S27/.	8,699.00
PESA0909500-10-152-319594	VIDEO PROYECTOR/////./EPSON/POWERLITE S31/V11H719021	8,910.01
PESA0909403-10-024-329612	LAP TOP/////./H. P./14-am072/.	6,998.00
PESA0909403-10-152-329508	VIDEO PROYECTOR/////./EPSON/S27/.	7,499.01
PESA0909403-10-152-329544	VIDEO PROYECTOR/////./LASER CASIO V1/.	9,729.30
PESA0909403-10-152-329549	VIDEO PROYECTOR/////./CASSIO/./.	9,729.30
PESA0909403-10-152-329555	VIDEO PROYECTOR/////./EPSON/S31/.	9,105.20
PESA0909403-10-152-329638	VIDEO PROYECTOR/////./EPSON/POWERLITE X27/.	7,999.00
PESA0909500-09-133-319423	MULTIFUNCIONAL/////./CANNON/IMAGECLASS D1520, MONOCROMATICO T/C Y T//.	7,300.00
PESA0909500-10-130-319529	CAÑON PROYECTOR/////./CANNON/3200 ALTA DEFINICION LUMINES/.	7,500.00
PESA0909500-10-130-319625	CAÑON PROYECTOR/////./EPSON/3200 LUMENES VGA/.	7,600.00

Código	Descripción del Bien Mueble	Valor en libros
PESA0909403-10-235-329577	PROYECTOR/////./EXCELVAN CL720D/.	6,380.00
PESA0909500-10-024-319585	LAP TOP/////./H. P./360 PANTALLA TOUCH 13.3, 4 GB, 500 GB/./	6,600.01
PESA0909500-10-024-319587	LAP TOP/////./H. P./360, PANTALLA TOUCH 13.3, 4 GB, 500GB/.	6,600.01
PESA0909500-10-024-319607	LAP TOP/////./ASUS/TP201SA TCH/.	6,999.00
PESA0909500-10-012-319540	COPIADORA/////./KYOCERA/ECOSYS M2135DN/VC56X00140	8,352.00
PESA0909900-10-024-309678	LAP TOP/////H. P./240 G5/5CG7085Z3S	7,461.47
PESA0909403-10-222-329616	IMPRESORA MULTIFUNCIONAL/////./BROTHER/MFC-L8850C LC/.	6,749.25
PESA0909403-10-264-329647	COMPUTADORA/ALL ONE////./H. P./PAVILLION 2852/.	14,200.00
PESA0909037-10-024-310338	LAP TOP/////./pro 15/.	69,160.07
PESA0909037-10-024-310339	LAP TOP/////./pro 15/.	69,160.07
PESA0909037-10-175-310340	TABLET/////./-/.	34,760.73
PESA0909037-10-175-310341	TABLET/////./-/.	34,760.73
PESA0909037-14-062-310290	MOTO- SIERRA/////./SURTEK/MS618/.	10,530.48
PESA0909037-01-039-310279	Estante/////././.	11,457.99
PESA0909037-01-039-310280	Estante/////././.	11,457.99
PESA0909037-01-039-310281	Estante/////././.	11,457.99
PESA0909037-01-039-310282	Estante/////././.	11,457.99
PESA0909037-01-039-310283	Estante/////././.	11,457.99
PESA0909037-01-039-310284	Estante/////././.	11,457.99
PESA0909037-01-039-310285	Estante/////././.	11,457.99
PESA0909037-01-039-310286	Estante/////././.	11,457.99
PESA0909037-01-039-310287	Estante/////././.	11,457.99
PESA0909037-01-039-310288	Estante/////././.	11,457.99
PESA0909037-02-001-310266	AIRE ACONDICIONADO/////././.	13,573.01
PESA0909037-02-001-310267	AIRE ACONDICIONADO/////././.	13,573.01
PESA0909037-02-001-310268	AIRE ACONDICIONADO/////././.	25,000.00
PESA0909037-02-001-310269	AIRE ACONDICIONADO/////././.	25,000.00
PESA0909037-02-001-310270	AIRE ACONDICIONADO/////././.	25,000.00
PESA0909037-02-001-310271	AIRE ACONDICIONADO/////././.	25,000.00
PESA0909037-02-001-310272	AIRE ACONDICIONADO/////././.	25,000.00
PESA0909037-02-001-310273	AIRE ACONDICIONADO/////././.	25,000.00
PESA0909037-02-001-310274	AIRE ACONDICIONADO/////././.	25,000.00
PESA0909037-02-001-310275	AIRE ACONDICIONADO/////././.	25,000.00
PESA0909037-02-001-310276	AIRE ACONDICIONADO/////././.	13,573.01
PESA0909037-02-001-310277	AIRE ACONDICIONADO/////././.	25,000.00
PESA0909037-02-001-310278	AIRE ACONDICIONADO/////././.	47,604.54
PESA0909008-02-001-124641	AIRE ACONDICIONADO/MINISPLIT////./WESTINGHOUSE/.	8,342.09
PESA0909063-02-001-339395	AIRE ACONDICIONADO/////./1 T.R./.	8,342.09
PESA0909151-11-036-314442	Cabeza de Retinoscopio/////./COAXIAL DE 3.5 V/.	6,792.58
PESA0909037-07-165-310292	Hidrolavadora/Electrico (a)////./Truper/12916/.	8,978.40
PESA0909037-07-166-310289	Podadora/////./Truper/P622/.	13,191.98
PESA0909139-02-001-161532	AIRE ACONDICIONADO/MINISPLIT////./-/.	8,342.09
PESA0909401-10-024-325904	LAP TOP/////./H. P./15-BS008LA/.	7,999.00
PESA0909401-10-024-325934	LAP TOP/////./H. P./NOTEBOOK 14-A/.	7,730.24
PESA0909401-10-024-326000	LAP TOP/////./ACER/TMP249-M-35ST ORE I3/.	7,999.00
PESA0909401-10-024-326031	LAP TOP/////./MINI CHROMECAST/VN7041501138	6,113.00
PESA0909401-10-024-326032	LAP TOP/////./MINI CHROMECAST/VN7041500896	6,113.00
PESA0909401-10-024-326033	LAP TOP/////./MINI CHROMECAST/VN7041500566	6,113.00
PESA0909401-10-024-326034	LAP TOP/////./MINI CHROMECAST/VN7041501112	6,113.00
PESA0909401-10-024-326035	LAP TOP/////./MINI CHROMECAST/VN7041501165	6,113.00
PESA0909401-10-024-326036	LAP TOP/////./MINI CHROMECAST/VN7041501170	6,113.00
PESA0909401-10-024-326037	LAP TOP/////./MINI CHROMECAST/VN7041500964	6,113.00
PESA0909401-10-024-326038	LAP TOP/////./MINI CHROMECAST/VN7041500365	6,113.00
PESA0909401-10-024-326039	LAP TOP/////./MINI CHROMECAST/VN7041500871	6,113.00
PESA0909401-10-024-326040	LAP TOP/////./MINI CHROMECAST/VN7041500255	6,113.00
PESA0909401-10-024-326041	LAP TOP/////./MINI CHROMECAST/VN7041500257	6,113.00
PESA0909401-10-024-326042	LAP TOP/////./MINI CHROMECAST/VN7041500712	6,113.00
PESA0909401-10-024-326043	LAP TOP/////./MINI CHROMECAST/VN7041501580	6,113.00
PESA0909401-10-024-326044	LAP TOP/////./MINI CHROMECAST/VN7041501179	6,113.00
PESA0909401-10-024-326045	LAP TOP/////./MINI CHROMECAST/VN7040700036	6,113.00
PESA0909401-10-024-326046	LAP TOP/////./MINI CHROMECAST/VN7041500868	6,113.00
PESA0909401-10-024-326047	LAP TOP/////./MINI CHROMECAST/VN7041500806	6,113.00
PESA0909401-10-024-326048	LAP TOP/////./MINI CHROMECAST/VN7041501188	6,113.00
PESA0909401-10-024-326049	LAP TOP/////./MINI CHROMECAST/VN7041501655	6,113.00
PESA0909401-10-024-326050	LAP TOP/////./MINI CHROMECAST/VN7041500749	6,113.00
PESA0909401-10-024-326051	LAP TOP/////./MINI CHROMECAST/VN7041500221	6,113.00
PESA0909401-10-024-326052	LAP TOP/////./MINI CHROMECAST/VN7041501531	6,113.00
PESA0909401-10-024-326053	LAP TOP/////./MINI CHROMECAST/VN7041501372	6,113.00
PESA0909401-10-024-326054	LAP TOP/////./MINI CHROMECAST/VN7041501376	6,113.00
PESA0909401-10-024-326055	LAP TOP/////./MINI CHROMECAST/VN7041501505	6,113.00
PESA0909401-10-024-326056	LAP TOP/////./MINI CHROMECAST/VN7041501221	6,113.00
PESA0909401-10-024-326057	LAP TOP/////./MINI CHROMECAST/VN7041501279	6,113.00
PESA0909401-10-024-326058	LAP TOP/////./MINI CHROMECAST/VN7041500575	6,113.00

Código	Descripción del Bien Mueble	Valor en libros
PESA0909401-10-024-326059	LAP TOP/////./MINI CHROMECAST/VN7041501240	6,113.00
PESA0909401-10-024-326060	LAP TOP/////./MINI CHROMECAST/VN7041501163	6,113.00
PESA0909401-10-024-326061	LAP TOP/////./MINI CHROMECAST/VN7041501273	6,113.00
PESA0909401-10-024-326062	LAP TOP/////./MINI CHROMECAST/VN7041501316	6,113.00
PESA0909401-10-024-326063	LAP TOP/////./MINI CHROMECAST/VN7041501246	6,113.00
PESA0909401-10-024-326064	LAP TOP/////./MINI CHROMECAST/VN7041501653	6,113.00
PESA0909401-10-024-326065	LAP TOP/////./MINI CHROMECAST/VN7041501663	6,113.00
PESA0909401-10-024-326066	LAP TOP/////./MINI CHROMECAST/VN7041501377	6,113.00
PESA0909401-10-024-326067	LAP TOP/////./MINI CHROMECAST/VN7041500166	6,113.00
PESA0909401-10-024-326068	LAP TOP/////./MINI CHROMECAST/VN7041501339	6,113.00
PESA0909401-10-024-326069	LAP TOP/////./MINI CHROMECAST/VN7041501492	6,113.00
PESA0909401-10-024-326070	LAP TOP/////./MINI CHROMECAST/VN7041501571	6,113.00
PESA0909401-10-024-326071	LAP TOP/////./MINI CHROMECAST/VN7041500902	6,113.00
PESA0909401-10-024-326072	LAP TOP/////./MINI CHROMECAST/VN7041501238	6,113.00
PESA0909401-10-024-326073	LAP TOP/////./MINI CHROMECAST/VN7041500148	6,113.00
PESA0909401-10-024-326074	LAP TOP/////./MINI CHROMECAST/VN7041500466	6,113.00
PESA0909401-10-024-326075	LAP TOP/////./MINI CHROMECAST/VN7041501643	6,113.00
PESA0909401-10-024-326076	LAP TOP/////./MINI CHROMECAST/VN7040700017	6,113.00
PESA0909401-10-024-326077	LAP TOP/////./MINI CHROMECAST/VN7041501592	6,113.00
PESA0909401-10-024-326078	LAP TOP/////./MINI CHROMECAST/VN7041500218	6,113.00
PESA0909401-10-024-326079	LAP TOP/////./MINI CHROMECAST/VN7041501356	6,113.00
PESA0909401-10-012-325938	COPIADORA/////./KYOCERA/KM-3030/QAY7200557	13,920.00
PESA0909401-10-012-326108	COPIADORA/////./SAMSUNG/PROXPRESS/M4072FD	9,048.00
PESA0909401-10-021-325901	IMPRESORA/Multifuncional////./SAMSUNG/4072F/ZELPBJEJ1000M5V	7,540.00
PESA0909401-10-021-325923	IMPRESORA/Multifuncional////./BROTHER/DCP-L5600DNL/.	7,649.01
PESA0909401-10-205-325940	PANTALLA/////./LG/43LH5500 43" SMART/-	7,369.00
PESA0909401-10-205-325949	PANTALLA/////./LG/43" SMART/-	7,065.10
PESA0909401-10-264-325902	COMPUTADORA/ALL ONE////./Dell/INSPIRON 3052/.	6,999.00
PESA0909401-10-264-325933	COMPUTADORA/ALL ONE////./LENOVO/310-20IAP/.	6,902.00
PESA0909401-10-264-325979	COMPUTADORA/ALL ONE////./LENOVO/./.	7,159.98
PESA0909401-10-264-326093	COMPUTADORA/////./LENOVO/./MP15BGTL	6,136.98
PESA0909401-10-264-326094	COMPUTADORA/////./LENOVO/./MP159DRR	6,136.98
PESA0909401-10-264-326095	COMPUTADORA/////./LENOVO/./MP155NAN	6,136.98
PESA0909401-10-264-326096	COMPUTADORA/////./LENOVO/./MP156D0C	6,136.98
PESA0909402-01-038-372662	ESCRITORIO/EJECUTIVO////././-/.	11,771.34
PESA0909401-10-205-326002	PANTALLA/////./SAMSUNG/40"/.	6,599.00
PESA0909164-11-036-073133	Cabeza de Retinoscopio/////./WELCH ALLYN/.	6,587.29
PESA0909164-11-036-073134	Cabeza de Retinoscopio/////./WELCH ALLYN/.	6,587.29
PESA0909402-04-019-372335	DESBROZADORA/////./C/SIERRA POWERCAT/.	6,748.75
PESA0909402-07-014-372902	Batidora/////./ARTISAN/.	8,095.50
PESA0909401-10-152-325925	VIDEO PROYECTOR/////./EPSON/S27/.	8,699.00
PESA0909401-10-152-325926	VIDEO PROYECTOR/////./EPSON/S27/.	8,699.00
PESA0909401-10-152-325996	VIDEO PROYECTOR/////./OPTOMA/S316W/.	7,699.00
PESA0909401-10-152-326029	VIDEO PROYECTOR/////./EPSON/S27/.	6,959.20
PESA0909401-10-264-326098	COMPUTADORA/////./LENOVO/./MP155NBE	6,136.98
PESA0909401-10-264-326099	COMPUTADORA/////./LENOVO/./MP156CZU	6,136.98
PESA0909401-10-264-326100	COMPUTADORA/////./LENOVO/./MP13U75Z	6,136.98
PESA0909402-10-024-372773	LAP TOP/////./H. P./240 G5/.	6,496.00
PESA0909402-10-024-372774	LAP TOP/////./H. P./240 PC/.	8,499.99
PESA0909402-10-024-372775	LAP TOP/////./H. P./240 PC/.	8,499.99
PESA0909402-10-024-372837	LAP TOP/////./H. P./15-AY008LA/.	7,999.00
PESA0909402-10-024-372847	LAP TOP/////./H. P./240 G4 CELERON/5CG60716YB	7,839.00
PESA0909402-10-152-372830	VIDEO PROYECTOR/DIGITAL////./BENQ/MS527/.	7,499.00
PESA0909402-10-205-372733	PANTALLA/////./HISENSE 50"/.	10,440.00
PESA0909402-10-205-372734	PANTALLA/////./HISENSE 50"/.	10,440.00
PESA0909402-10-222-372771	IMPRESORA MULTIFUNCIONAL/////./H. P./-/.	7,649.68
PESA0909402-10-235-372403	PROYECTOR/////./BENQ/MS527/PDD3H04153000	7,769.51
PESA0909402-10-235-372451	PROYECTOR/////./BENQ/MS527/PDC3H03748000	8,698.84
PESA0909402-10-235-372746	PROYECTOR/////./EPSON/S31+/.	19,934.36
PESA0909402-10-235-372763	PROYECTOR/////./EPSON/S31+/.	19,934.50
PESA0909402-10-235-372914	PROYECTOR/////./BENQ/MS527/.	7,499.00
PESA0909402-10-235-372958	PROYECTOR/////./BENQ/MS527 HW5291/4J26D02001	7,499.00
PESA0909402-10-264-372328	COMPUTADORA/ALL ONE////./GHIA INTEL CORE/.	10,000.00
PESA0909402-09-133-372331	MULTIFUNCIONAL/////./EPSON/1575 PPM33N/.	6,548.75
PESA0909402-10-012-372762	COPIADORA/////./SAMSUNG/XPRESS 4072/.	16,240.00
PESA0909402-10-021-372889	IMPRESORA/Multifuncional////./SAMSUNG/PROXPRESS S1-M4072/.	6,723.00
PESA0909401-10-024-326080	LAP TOP/////./MINI CHROMECAST/VN7041500200	6,113.00
PESA0909401-10-024-326113	LAP TOP/////./15-BS028LA/.	14,499.00
PESA0909403-10-222-329690	IMPRESORA MULTIFUNCIONAL/////./H. P./LT/.	8,182.98
PESA0909403-10-222-329696	COPIADORA/////./Xerox/4260/510736/	12,180.00
PESA0909403-10-235-329689	PROYECTOR/////./EPSON/S27/.	7,499.01
PESA0909403-10-235-329694	PROYECTOR/////./EPSON/S31 3200L SVGA/.	7,498.99
PESA0909402-10-264-372329	COMPUTADORA/ALL ONE////./GHIA INTEL CORE/.	10,000.00

Código	Descripción del Bien Mueble	Valor en libros
PESA0909402-10-264-372330	COMPUTADORA/ALL ONE////./H. P./PAVILLION AMD/.	14,999.99
PESA0909402-10-264-372772	COMPUTADORA/ALL ONE////./LENOVO/C20-00/.	8,512.08
PESA0909402-10-264-372846	COMPUTADORA/ALL ONE////./Dell/INSPIRION 3052/.	6,999.00
PESA0909402-10-152-372915	VIDEO PROYECTOR/////./VIEW SONIC/DLP PJD5153 SVGA 3200 LUM/.	10,000.00
PESA0909402-10-152-372916	VIDEO PROYECTOR/////./VIEW SONIC/DLP PJD5153 SVGA 3200 LUM/.	10,000.00
PESA0909402-10-152-372917	VIDEO PROYECTOR/////./VIEW SONIC/DLP PJD5153 SVGA 3200 LUM/.	10,000.00
PESA0909402-10-152-373137	VIDEO PROYECTOR/////./BENQ/MS527 SVG 3200/.	8,698.84
PESA0909500-10-024-319628	LAP TOP/////./ASUS/X540Y, A 15.6"/.	7,852.09
PESA0909500-10-024-319694	LAP TOP/////./H. P./15-AC132LAT/.	7,499.01
PESA0909500-07-068-319717	TELEVISION/LED////./SAMSUNG/SMART UHD 4 K 120 MR/./	12,998.08
PESA0909402-10-222-372919	IMPRESORA MULTIFUNCIONAL/////./SAMSUNG/PROXPRESS SI-M4072FD/.	6,723.00
PESA0909402-10-222-373021	IMPRESORA MULTIFUNCIONAL/////./SAMSUNG/-/.	6,723.00
PESA0909402-10-222-373094	IMPRESORA MULTIFUNCIONAL/////./SAMSUNG/PROXPRESS SI-m4072fd/.	6,723.00
PESA0909403-10-264-329682	COMPUTADORA/ALL ONE////./LENOVO/C200/.	8,980.01
PESA0909403-10-264-329701	COMPUTADORA/ALL ONE////./H. P./24-G200LA 23.8"/.	14,159.42
PESA0909500-10-235-319631	PROYECTOR/////./EPSON/S-27/.	7,773.77
PESA0909500-10-235-319706	PROYECTOR/////./BENQ/MS527 3300 LUMENS,SVGA/./	7,750.01
PESA0909500-10-235-319712	PROYECTOR/////./BENQ/MS527 3300 LUMENS,SVGA/./	7,690.00
PESA0909500-10-235-319721	PROYECTOR/////./INTEGRADO V30/B012HA26T0294	7,690.00
PESA0909500-10-264-319629	COMPUTADORA/ALL ONE////./LENOVO/./.	7,160.00
PESA0909037-14-084-310291	desbrozadora/////./Truper/12671/.	11,210.47
PESA0909402-10-285-373035	PIZARRON INTERACTIVO/////./LEGAMASTER EDNOMY/.	30,000.00
PESA0909402-10-024-373136	LAP TOP/////./H. P./240 G4 CELERON/5CG6071737	7,839.00
PESA0909500-10-012-319713	COPIADORA/////./IR1435i/.	16,899.99
PESA0909403-10-152-329684	VIDEO PROYECTOR/////./CASSIO/SJ-VL/.	8,118.84
PESA0909500-10-152-319638	VIDEO PROYECTOR/////./BENQ/DLP MS527 SVGA 3300/.	9,150.00
PESA0909500-10-152-319724	VIDEO PROYECTOR/////./BENQ/DLPMS506SVGA3200 LUMENES 1000/.	6,713.04
PESA0909403-10-235-329706	PROYECTOR/////./EPSON/POWERLITE S31/.	10,476.19
PESA0909500-10-264-319639	COMPUTADORA/ALL ONE////./H. P./AMD QCORE A6 8GB 1 TB W10/.	17,600.00
PESA0909500-10-285-319720	PIZARRON INTERACTIVO/////./SMART BOARD DE 77"/G032HW12S0091	25,828.65
PESA0909500-10-024-319718	LAP TOP/////./H. P./NOTEBOOK 240 G3/CND53631DC	7,192.00
PESA0909500-10-024-319719	LAP TOP/////./H. P./NOTEBOOK 240 G3/CND53631DC	7,192.00
PESA0909402-10-235-373068	PROYECTOR////Blanco/./EPSON/X27/.	9,899.00
PESA0909402-09-208-372404	DVR/////././-/.	8,167.56
PESA0909037-10-037-310345	SCANNER/////./H. P./ADF/20PPM 401PM/.	8,669.67
PESA0909037-10-037-310346	SCANNER/////./H. P./ADF/20PPM 401PM/.	8,669.67
PESA0909037-10-175-310342	TABLET/////./PRO DE 9.7/.	24,525.15
PESA0909037-10-175-310343	TABLET/////./PRO DE 9.7/.	24,525.15
PESA0909037-10-175-310344	TABLET/////./PRO DE 9.7/.	24,525.15
PESA0909047-01-044-011601	JUEGO DE SALA//VINIL//Rojo/././../.	6,170.00
PESA0909063-10-297-339396	BARRA INTERACTIVA/////././.	9,784.60
PESA0909063-10-297-339397	BARRA INTERACTIVA/////././-/	9,784.60
PESA0909063-10-297-339398	BARRA INTERACTIVA/////././.	9,784.60
PESA0909063-10-297-339399	BARRA INTERACTIVA/////././.	9,784.60
PESA0909063-10-297-339400	BARRA INTERACTIVA/////././.	9,784.60
PESA0909063-10-297-339401	BARRA INTERACTIVA/////././.	9,784.60
PESA0909063-10-297-339402	BARRA INTERACTIVA/////././.	9,784.60
PESA0909063-10-297-339403	BARRA INTERACTIVA/////././.	9,784.60
PESA0909063-10-297-339404	BARRA INTERACTIVA/////././.	9,784.60
PESA0909063-10-297-339405	BARRA INTERACTIVA/////././.	9,784.60
PESA0909063-10-297-339406	BARRA INTERACTIVA/////./DYMO ICD0201/CFC51BC5	9,784.60
PESA0909063-10-297-339407	BARRA INTERACTIVA/////./DYMO ICD0201/AB35CFD6	9,784.60
PESA0909063-10-297-339408	BARRA INTERACTIVA/////././.	9,784.60
PESA0909063-10-297-339409	BARRA INTERACTIVA/////././.	9,784.60
PESA0909063-10-297-339410	BARRA INTERACTIVA/////././.	9,784.60
PESA0909063-10-297-339411	BARRA INTERACTIVA/////././.	9,784.60
PESA0909063-10-297-339412	BARRA INTERACTIVA/////././.	9,784.60
PESA0909063-10-297-339413	BARRA INTERACTIVA/////././.	9,784.60
PESA0909063-10-297-339414	BARRA INTERACTIVA/////././.	9,784.60
PESA0909063-10-297-339415	BARRA INTERACTIVA/////././.	9,784.60
PESA0909063-10-297-339416	BARRA INTERACTIVA/////././.	9,784.60
PESA0909063-10-297-339417	BARRA INTERACTIVA/////././.	9,784.60
PESA0909063-10-297-339418	BARRA INTERACTIVA/////././.	9,784.60
PESA0909063-10-297-339419	BARRA INTERACTIVA/////././.	9,784.60
PESA0909063-10-297-339420	BARRA INTERACTIVA/////././.	9,784.60
PESA0909063-10-297-339421	BARRA INTERACTIVA/////././.	9,784.60
PESA0909063-10-297-339422	BARRA INTERACTIVA/////././.	9,784.60
PESA0909063-10-297-339423	BARRA INTERACTIVA/////././.	9,784.60
PESA0909063-10-297-339424	BARRA INTERACTIVA/////././.	9,784.60
PESA0909063-10-297-339425	BARRA INTERACTIVA/////././.	9,784.60
PESA0909063-10-297-339426	BARRA INTERACTIVA/////././.	9,784.60
PESA0909063-10-297-339427	BARRA INTERACTIVA/////././.	9,784.60
PESA0909063-10-297-339428	BARRA INTERACTIVA/////././.	9,784.60

Código	Descripción del Bien Mueble	Valor en libros
PESA0909063-10-297-339429	BARRA INTERACTIVA/////././.	9,784.60
PESA0909063-10-297-339430	BARRA INTERACTIVA/////././.	9,784.60
PESA0909063-10-297-339431	BARRA INTERACTIVA/////././.	9,784.60
PESA0909063-10-297-339432	BARRA INTERACTIVA/////././.	9,784.60
PESA0909063-10-297-339433	BARRA INTERACTIVA/////././.	9,784.60
PESA0909063-10-297-339434	BARRA INTERACTIVA/////././.	9,784.60
PESA0909063-10-297-339435	BARRA INTERACTIVA/////././.	9,784.60
PESA0909111-09-145-305706	EQUIPO DE ILUMINACION/////./CANNON/SPEEDLITE 6000EX/.	15,065.43
PESA0909111-09-145-305707	EQUIPO DE ILUMINACION/////./CANNON/SPEEDLITE 6000EX/.	15,065.43
PESA0909063-10-297-339436	BARRA INTERACTIVA/////././.	9,784.60
PESA0909063-10-297-339437	BARRA INTERACTIVA/////././.	9,784.60
PESA0909063-10-297-339438	BARRA INTERACTIVA/////././.	9,784.60
PESA0909063-10-297-339439	BARRA INTERACTIVA/////././.	9,784.60
PESA0909111-09-145-305708	EQUIPO DE ILUMINACION/////./CANNON/SPEEDLITE 6000EX/.	15,065.43
PESA0909111-10-072-305705	CAMARA/Fotografía////./.EOS 5D MARK IV/.	88,032.78
PESA0909111-10-112-305710	Lente/////./CANNON/./.	40,684.68
PESA0909111-10-112-305711	Lente/////./CANNON/./.	54,778.68
PESA0909111-10-209-305709	TAREJETA/////./BENQ/./-	17,163.71
PESA0909063-02-001-339440	AIRE ACONDICIONADO/////./APC BY SCHNEIDER ELECTRIC/-	965,735.83
PESA0909151-12-054-314444	Retinoscopio/////./HALOGENO 3.5 V ELITE HPX/.	7,149.85
PESA0909160-07-121-146561	HORNO/////./A GAS/.	8,987.68
PESA0909160-10-130-146562	CAÑON PROYECTOR/////./BENQ/./PD	12,168.40
PESA0909160-10-130-146563	CAÑON PROYECTOR/////./BENQ/./PD	12,168.40
PESA0909160-10-130-146564	CAÑON PROYECTOR/////./BENQ/./PD	12,168.40
PESA0909160-10-130-146565	CAÑON PROYECTOR/////./BENQ/./PD	12,168.40
PESA0909160-10-130-146566	CAÑON PROYECTOR/////./BENQ/./PD	12,168.40
PESA0909160-10-130-146567	CAÑON PROYECTOR/////./BENQ/./PD	12,168.40
PESA0909160-10-130-146568	CAÑON PROYECTOR/////./BENQ/./PD	12,168.40
PESA0909160-10-130-146569	CAÑON PROYECTOR/////./BENQ/./PD	12,168.40
PESA0909160-10-130-146570	CAÑON PROYECTOR/////./BENQ/./PD	12,168.40
PESA0909401-01-038-326196	ESCRITORIO/////./SELECT/.	8,999.00
PESA0909401-10-235-326176	PROYECTOR/////./BENQ/MS527 3300 LUM/PDW1H01300000	7,499.00
PESA0909401-10-235-326199	PROYECTOR/////BENQ/MS527/PDD3H04163000	7,499.00
PESA0909401-10-235-326200	PROYECTOR/////EPSON/S31/WDRF682866L	7,800.00
PESA0909401-10-235-326201	PROYECTOR/////OPTOMA/S31/Q8WQ642AAAAAC1467	6,980.00
PESA0909401-10-235-326207	PROYECTOR/////./EPSON/-/.	6,648.48
PESA0909401-07-033-326217	HORNO DE MICROHONDAS///////AMANA/EB02554310116A21110140	8,323.00
PESA0909401-10-012-326191	COPIADORA/////././.8070227	6,380.00
PESA0909402-10-222-373170	IMPRESORA MULTIFUNCIONAL/////./SAMSUNG/PROXPRESS SI-M4072FD/.	6,723.00
PESA0909402-10-152-373227	VIDEO PROYECTOR/////./EPSON/X27 H692A/VU3K7300888	9,499.00
PESA0909402-10-235-373214	PROYECTOR/////./BENQ/MS527 3300 LUM 27/PDNSH0174000	16,899.00
PESA0909402-10-235-373223	PROYECTOR/////./BENQ/MS527/.	7,499.00
PESA0909403-10-024-329722	LAP TOP/////./LENOVO/NAME 80SF/LR062TPX	6,601.50
PESA0909403-10-024-329723	LAP TOP/////./LENOVO/NAME 80SF/LR062FFU/	6,601.50
PESA0909403-10-024-329724	LAP TOP/////./LENOVO/NAME 80SF/LR062TMZ/	6,601.50
PESA0909403-10-024-329725	LAP TOP/////./LENOVO/NAME 80SF/LR062TL3/	6,601.50
PESA0909403-10-024-329726	LAP TOP/////./LENOVO/NAME 80SF/LR062FDJ/	6,601.50
PESA0909403-10-024-329727	LAP TOP/////./LENOVO/NAME 80SF/LR062FG1/	6,601.50
PESA0909403-10-024-329728	LAP TOP/////./LENOVO/NAME 80SF/LR062V6B/	6,601.50
PESA0909403-10-024-329729	LAP TOP/////./LENOVO/NAME 80SF/LR062EDY/	6,601.50
PESA0909403-10-024-329730	LAP TOP/////./LENOVO/NAME 80SF/LR062EDT/	6,601.50
PESA0909403-10-024-329731	LAP TOP/////./LENOVO/NAME 80SF/LR063AL4/	6,601.50
PESA0909403-10-024-329732	LAP TOP/////./LENOVO/NAME 80SF/LR062FKE/	6,601.50
PESA0909403-10-024-329733	LAP TOP/////./LENOVO/NAME 80SF/LR062EE3/	6,601.50
PESA0909403-10-024-329734	LAP TOP/////./LENOVO/NAME 80SF/LR062FGA/	6,601.50
PESA0909403-10-024-329735	LAP TOP/////./LENOVO/NAME 80SF/LR062TAX/	6,601.50
PESA0909403-10-024-329736	LAP TOP/////./LENOVO/NAME 80SF/LR062ECH/	6,601.50
PESA0909403-10-004-329822	C.P.U./////./AR5B95, MARCA ZOTAC/.	7,499.99
PESA0909403-10-004-329841	C.P.U./////./H. P./280 G2 SFF/.	14,198.99
PESA0909402-10-021-373216	IMPRESORA/Multifuncional////./SAMSUNG/FL 4407 2FD/ZELPBJFJ40008TW	6,481.00
PESA0909403-10-152-329832	VIDEO PROYECTOR/////./EPSON/POWERLITE/.	9,365.84
PESA0909403-10-012-329854	COPIADORA/////./SAMSUNG/SLM-4072/./	6,148.00
PESA0909160-10-130-146571	CAÑON PROYECTOR/////./BENQ/./PD	12,168.40
PESA0909160-10-130-146572	CAÑON PROYECTOR/////./BENQ/./PD	12,168.40
PESA0909160-10-130-146573	CAÑON PROYECTOR/////./BENQ/./PD	12,168.40
PESA0909403-10-264-329713	COMPUTADORA/////./H. P./22-B013LA/8CC64905XH	7,999.00
PESA0909403-10-264-329826	COMPUTADORA/ALL ONE////./ACER/4GB/1TBWIN8.1 CELERON DUAL CORE/.	9,628.00
PESA0909402-10-222-373226	IMPRESORA MULTIFUNCIONAL/////./SAMSUNG/PROXPRESS SI-M4072FD/.	6,723.00
PESA0909402-09-208-373326	DVR/////./-/.	6,736.58
PESA0909402-09-208-373327	DVR/////./-/.	6,736.58
PESA0909402-07-117-373171	TELE PANTALLA/////./Sharp/./.	9,095.56
PESA0909403-10-024-329834	LAP TOP/////./ASUS/TP300L/.	9,500.00
PESA0909403-10-024-329843	LAP TOP/////./H. P./240 G5/.	6,199.99

Código	Descripción del Bien Mueble	Valor en libros
PESA0909401-22-069-326215	Parrilla//////DRAGO/.	8,528.00
PESA0909403-10-222-329827	IMPRESORA MULTIFUNCIONAL/ALL ONE////./BROTHER/MFC-L2740DW/.	6,936.05
PESA0909403-10-285-329821	PIZARRON INTERACTIVO/////./F35L PREMIER PORTABLE/.	8,499.99
PESA0909403-10-235-329778	PROYECTOR/////./CASIO ADVANCE/A9944BCBY72122028	8,456.40
PESA0909403-10-235-329823	PROYECTOR/////./EPSON/POWERLITE PRESENTER/.	6,499.99
PESA0909000-03-117-502036	Columpio/////./4 PLAZAS 1.90 MTS. DE ALTO/.	12,476.77
PESA0909000-03-118-502034	Resbaladilla/////./1.70 MTS. DE ALTO/.	12,495.42
PESA0909037-10-146-310431	SOFTWARE/////././.	28,042.57
PESA0909037-10-146-310432	SOFTWARE/////././.	28,042.57
PESA0909042-02-001-007432	AIRE ACONDICIONADO/////././.	25,000.00
PESA0909042-02-021-007429	PIZARRON/////./IR9083/.	24,254.21
PESA0909042-02-021-007431	PIZARRON/////./IR9083/.	24,254.21
PESA0909042-10-235-007428	PROYECTOR/////./BENQ/602 DE 3500 LUMEN/.	22,174.56
PESA0909042-10-235-007430	PROYECTOR/////./BENQ/602/.	22,174.56
PESA0909042-10-285-007426	PIZARRON INTERACTIVO/////./MOLYBOARD IR9083/.	24,254.21
PESA0909000-10-024-502039	LAP TOP/////./H. P./CORE132.8/.	12,499.00
PESA0909000-10-235-502040	PROYECTOR/////./CWV1325/MRJH9110VE44300F445900	6,500.00
PESA0909401-10-024-326218	LAP TOP/////./LENOVO/IDEAPAD 320 14IAP 80XQ/.	11,599.00
PESA0909401-10-024-326219	LAP TOP/////./LENOVO/IDEAPAD 320 14IAP 80XQ/.	11,599.00
PESA0909401-10-024-326220	LAP TOP/////./LENOVO/IDEAPAD 320 14IAP 80XQ/.	11,599.00
PESA0909401-10-024-326221	LAP TOP/////./LENOVO/IDEAPAD 320 14IAP 80XQ/.	11,599.00
PESA0909401-10-024-326222	LAP TOP/////./LENOVO/IDEAPAD 320 14IAP 80XQ/.	11,599.00
PESA0909401-10-024-326223	LAP TOP/////./LENOVO/IDEAPAD 320 14IAP 80XQ/.	11,599.00
PESA0909401-10-024-326224	LAP TOP/////./LENOVO/IDEAPAD 320 14IAP 80XQ/.	11,599.00
PESA0909401-10-024-326225	LAP TOP/////./LENOVO/IDEAPAD 320 14IAP 80XQ/.	11,599.00
PESA0909401-10-024-326226	LAP TOP/////./LENOVO/IDEAPAD 320 14IAP 80XQ/.	11,599.00
PESA0909401-10-024-326227	LAP TOP/////./LENOVO/IDEAPAD 320 14IAP 80XQ/.	11,599.00
PESA0909401-10-024-326228	LAP TOP/////./LENOVO/IDEAPAD 320 14IAP 80XQ/.	11,599.00
PESA0909401-10-024-326229	LAP TOP/////./LENOVO/IDEAPAD 320 14IAP 80XQ/.	11,599.00
PESA0909401-10-024-326230	LAP TOP/////./LENOVO/IDEAPAD 320 14IAP 80XQ/.	11,599.00
PESA0909401-10-024-326231	LAP TOP/////./LENOVO/IDEAPAD 320 14IAP 80XQ/.	11,599.00
PESA0909401-10-024-326232	LAP TOP/////./LENOVO/IDEAPAD 320 14IAP 80XQ/.	11,599.00
PESA0909401-10-024-326233	LAP TOP/////./LENOVO/IDEAPAD 320 14IAP 80XQ/.	11,599.00
PESA0909401-10-024-326234	LAP TOP/////./LENOVO/IDEAPAD 320 14IAP 80XQ/.	11,599.00
PESA0909401-16-007-326238	CAMIONETA////Gris/./Nissan/URVAN PLACA JEE9455/JN1FE56S55X515501	268,700.00
PESA0909401-10-152-326244	VIDEO PROYECTOR/////./EPSON/EPV11H719021/.	7,656.00
PESA0909401-10-152-326283	VIDEO PROYECTOR/////./EPSON/PY-EPS27/.	9,700.00
PESA0909042-10-285-007427	PIZARRON INTERACTIVO/////./MOLYBOARD IR9083/.	24,254.21
PESA0909401-10-024-326235	LAP TOP/////./LENOVO/IDEAPAD 320 14IAP 80XQ/.	11,599.00
PESA0909401-10-024-326236	LAP TOP/////./LENOVO/IDEAPAD 320 14IAP 80XQ/.	11,599.00
PESA0909401-10-024-326296	LAP TOP/////./H. P././.	7,800.00
PESA0909402-10-235-373471	PROYECTOR/////./BENQ/MS527/.	7,499.00
PESA0909402-07-068-373496	TELEVISION/////./LG/43LJ5500-UA/.	11,450.00
PESA0909402-07-068-373497	TELEVISION/////./LG/43LJ5500-UA/.	11,450.00
PESA0909402-07-068-373498	TELEVISION/////./LG/43LJ5500-UA/.	11,450.00
PESA0909403-10-004-329868	C.P.U./////./CORE I3/.	7,180.01
PESA0909403-10-235-329882	PROYECTOR/////./BENQ/MS527 SVGA 3300 LUM HDMI/.	8,545.00
PESA0909403-10-235-329914	PROYECTOR/////./BENQ/MS531 3300 LUMENS/PDV4H0019104E/	10,500.01
PESA0909403-09-208-329879	DVR/////./16 CANALES 720P/./	6,500.00
PESA0909401-09-133-326279	MULTIFUNCIONAL/////./BROTHER/MC-56000/5600	10,799.99
PESA0909401-09-133-326295	MULTIFUNCIONAL/////./BROTHER/5600 DCP/.	9,999.00
PESA0909000-09-133-502038	MULTIFUNCIONAL/////./4072FD/.	9,619.62
PESA0909402-10-260-373492	NETBOOK/////./ASUS/X441NA-GA019T/.	6,759.68
PESA0909403-10-205-329877	PANTALLA/////./32"/./	8,000.00
PESA0909403-10-205-329904	PANTALLA/////./ATVIO 32"/./	9,000.00
PESA0909403-10-205-329905	PANTALLA/////./ATVIO 32"/./	9,000.00
PESA0909403-10-264-329865	COMPUTADORA/ALL ONE////./LENOVO/IDEACENTRE 310-20IAP/YJ004CF6	7,690.00
PESA0909403-10-264-329911	COMPUTADORA/ALL ONE////./LENOVO/310 20IAP/YJ0071K	6,969.00
PESA0909403-10-235-329915	PROYECTOR/////./BENQ/MS531 3300 LUMENS/PDS4H0027304E/	10,500.01
PESA0909403-10-235-329916	PROYECTOR/////./BENQ/MS531 3300 LUMENS/PDS4H0018804E/	10,500.01
PESA0909401-10-222-326237	IMPRESORA MULTIFUNCIONAL/////./Ricoh/402SPF 120 V/Y177H901114	32,364.00
PESA0909402-10-024-373494	LAP TOP/////./H. P./14-BS002LA/.	6,099.00
PESA0909000-10-021-502115	IMPRESORA/////./L575/.	7,800.37
PESA0909000-10-024-502172	LAP TOP/////./ASUS/./.	8,481.57
PESA0909000-10-152-502117	VIDEO PROYECTOR/////./POWERLITE/.	7,649.10
PESA0909000-10-235-502116	PROYECTOR/////./EPSON/S41/V11H842021	7,699.00
PESA0909000-10-235-502118	PROYECTOR/////././.	7,466.89
PESA0909000-10-235-502144	PROYECTOR/////./EPSON/S39/X52M830910L	7,067.01
PESA0909000-10-235-502158	PROYECTOR/////./EPSON/X05/X4GL8801076	7,690.80
PESA0909000-10-264-502173	COMPUTADORA/////./LENOVO/AIO/.	8,572.40
PESA0909000-10-264-502174	COMPUTADORA/////./LENOVO/AIO/.	8,572.40
PESA0909096-17-004-314759	MONTACARGAS/////./Clark/C25L/P232L-0194-9878MP	674,645.00
PESA0909150-10-152-308456	VIDEO PROYECTOR/////./V11H854020/XAYF8501781	9,550.00

Código	Descripción del Bien Mueble	Valor en libros
PESA0909151-09-066-314453	Alarma///////SISMICA EQ-81/.	79,692.00
PESA0909151-09-066-314454	Alarma///////SISMICA EQ-81/.	79,692.00
PESA0909151-09-066-314455	Alarma///////SISMICA EQ-81/.	79,692.00
PESA0909151-09-066-314456	Alarma///////SISMICA EQ-81/.	79,692.00
PESA0909151-09-066-314457	Alarma///////SISMICA EQ-81/.	79,692.00
PESA0909151-09-066-314458	Alarma///////SISMICA EQ-81/.	79,692.00
PESA0909151-09-066-314459	Alarma///////SISMICA EQ-81/.	79,692.00
PESA0909151-09-066-314460	Alarma///////SISMICA EQ-81/.	79,692.00
PESA0909151-09-066-314461	Alarma///////SISMICA EQ-81/.	79,692.00
PESA0909151-09-066-314462	Alarma///////SISMICA EQ-81/.	79,692.00
PESA0909151-09-066-314463	Alarma///////SISMICA EQ-81/.	79,692.00
PESA0909151-09-066-314464	Alarma///////SISMICA EQ-81/.	79,692.00
PESA0909151-09-066-314465	Alarma///////SISMICA EQ-81/.	79,692.00
PESA0909151-09-066-314466	Alarma///////SISMICA EQ-81/.	79,692.00
PESA0909151-09-066-314467	Alarma///////SISMICA EQ-81/.	79,692.00
PESA0909151-09-066-314468	Alarma///////SISMICA EQ-81/.	79,692.00
PESA0909151-09-066-314469	Alarma///////SISMICA EQ-81/.	79,692.00
PESA0909151-09-066-314470	Alarma///////SISMICA EQ-81/.	79,692.00
PESA0909151-09-066-314471	Alarma///////SISMICA EQ-81/.	79,692.00
PESA0909151-09-066-314472	Alarma///////SISMICA EQ-81/.	79,692.00
PESA0909151-09-066-314473	Alarma///////SISMICA EQ-81/.	79,692.00
PESA0909151-09-066-314474	Alarma///////SISMICA EQ-81/.	79,692.00
PESA0909151-09-066-314475	Alarma///////SISMICA EQ-81/.	79,692.00
PESA0909151-09-066-314476	Alarma///////SISMICA EQ-81/.	79,692.00
PESA0909151-09-066-314477	Alarma///////SISMICA EQ-81/.	79,692.00
PESA0909151-09-066-314478	Alarma///////SISMICA EQ-81/.	79,692.00
PESA0909151-09-066-314479	Alarma///////SISMICA EQ-81/.	79,692.00
PESA0909151-09-066-314480	Alarma///////SISMICA EQ-81/.	79,692.00
PESA0909151-09-066-314481	Alarma///////SISMICA EQ-81/.	79,692.00
PESA0909151-09-066-314482	Alarma///////SISMICA EQ-81/.	79,692.00
PESA0909151-09-066-314483	Alarma///////SISMICA EQ-81/.	79,692.00
PESA0909151-09-066-314484	Alarma///////SISMICA EQ-81/.	79,692.00
PESA0909151-09-066-314485	Alarma///////SISMICA EQ-81/.	79,692.00
PESA0909151-09-066-314486	Alarma///////SISMICA EQ-81/.	79,692.00
PESA0909151-09-066-314487	Alarma///////SISMICA EQ-81/.	79,692.00
PESA0909151-09-066-314488	Alarma///////SISMICA EQ-81/.	79,692.00
PESA0909151-09-066-314489	Alarma///////SISMICA EQ-81/.	79,692.00
PESA0909151-09-066-314490	Alarma///////SISMICA EQ-81/.	79,692.00
PESA0909151-09-066-314491	Alarma///////SISMICA EQ-81/.	79,692.00
PESA0909151-09-066-314492	Alarma///////SISMICA EQ-81/.	79,692.00
PESA0909151-09-066-314493	Alarma///////SISMICA EQ-81/.	79,692.00
PESA0909151-09-066-314494	Alarma///////SISMICA EQ-81/.	79,692.00
PESA0909151-09-066-314495	Alarma///////SISMICA EQ-81/.	79,692.00
PESA0909151-09-066-314496	Alarma///////SISMICA EQ-81/.	79,692.00
PESA0909151-09-066-314497	Alarma///////SISMICA EQ-81/.	79,692.00
PESA0909151-09-066-314498	Alarma///////SISMICA EQ-81/.	79,692.00
PESA0909151-09-066-314499	Alarma///////SISMICA EQ-81/.	79,692.00
PESA0909151-09-066-314500	Alarma///////SISMICA EQ-81/.	79,692.00
PESA0909151-09-066-314501	Alarma///////SISMICA EQ-81/.	79,692.00
PESA0909151-09-066-314502	Alarma///////SISMICA EQ-81/.	79,692.00
PESA0909151-09-066-314503	Alarma///////SISMICA EQ-81/.	79,692.00
PESA0909151-09-066-314504	Alarma///////SISMICA EQ-81/.	79,692.00
PESA0909151-09-066-314505	Alarma///////SISMICA EQ-81/.	79,692.00
PESA0909151-09-066-314506	Alarma///////SISMICA EQ-81/.	79,692.00
PESA0909151-09-066-314507	Alarma///////SISMICA EQ-81/.	79,692.00
PESA0909151-09-066-314508	Alarma///////SISMICA EQ-81/.	79,692.00
PESA0909151-09-066-314509	Alarma///////SISMICA EQ-81/.	79,692.00
PESA0909151-09-066-314510	Alarma///////SISMICA EQ-81/.	79,692.00
PESA0909151-09-066-314511	Alarma///////SISMICA EQ-81/.	79,692.00
PESA0909151-09-066-314512	Alarma///////SISMICA EQ-81/.	79,692.00
PESA0909151-09-066-314513	Alarma///////SISMICA EQ-81/.	79,692.00
PESA0909151-09-066-314514	Alarma///////SISMICA EQ-81/.	79,692.00
PESA0909151-09-066-314515	Alarma///////SISMICA EQ-81/.	79,692.00
PESA0909151-09-066-314516	Alarma///////SISMICA EQ-81/.	79,692.00
PESA0909151-09-066-314517	Alarma///////SISMICA EQ-81/.	79,692.00
PESA0909151-09-066-314518	Alarma///////SISMICA EQ-81/.	79,692.00
PESA0909151-09-066-314519	Alarma///////SISMICA EQ-81/.	79,692.00
PESA0909151-09-066-314520	Alarma///////SISMICA EQ-81/.	79,692.00
PESA0909151-09-066-314521	Alarma///////SISMICA EQ-81/.	79,692.00
PESA0909151-09-066-314522	Alarma///////SISMICA EQ-81/.	79,692.00
PESA0909151-09-066-314523	Alarma///////SISMICA EQ-81/.	79,692.00
PESA0909151-09-066-314524	Alarma///////SISMICA EQ-81/.	79,692.00
PESA0909151-09-066-314525	Alarma///////SISMICA EQ-81/.	79,692.00

Código	Descripción del Bien Mueble	Valor en libros
PESA0909151-09-066-314526	Alarma//////SISMICA EQ-81/.	79,692.00
PESA0909151-09-066-314527	Alarma//////SISMICA EQ-81/.	79,692.00
PESA0909151-09-066-314528	Alarma//////SISMICA EQ-81/.	79,692.00
PESA0909151-09-066-314529	Alarma//////SISMICA EQ-81/.	79,692.00
PESA0909151-09-066-314530	Alarma//////SISMICA EQ-81/.	79,692.00
PESA0909151-09-066-314531	Alarma//////SISMICA EQ-81/.	79,692.00
PESA0909151-09-066-314532	Alarma//////SISMICA EQ-81/.	79,692.00
PESA0909151-09-066-314533	Alarma//////SISMICA EQ-81/.	79,692.00
PESA0909151-09-066-314534	Alarma//////SISMICA EQ-81/.	79,692.00
PESA0909151-09-066-314535	Alarma//////SISMICA EQ-81/.	79,692.00
PESA0909151-09-066-314536	Alarma//////SISMICA EQ-81/.	79,692.00
PESA0909151-09-066-314537	Alarma//////SISMICA EQ-81/.	79,692.00
PESA0909151-09-066-314538	Alarma//////SISMICA EQ-81/.	79,692.00
PESA0909151-09-066-314539	Alarma//////SISMICA EQ-81/.	79,692.00
PESA0909151-09-066-314540	Alarma//////SISMICA EQ-81/.	79,692.00
PESA0909151-09-066-314541	Alarma//////SISMICA EQ-81/.	79,692.00
PESA0909151-09-066-314542	Alarma//////SISMICA EQ-81/.	79,692.00
PESA0909151-09-066-314543	Alarma//////SISMICA EQ-81/.	79,692.00
PESA0909151-09-066-314544	Alarma//////SISMICA EQ-81/.	79,692.00
PESA0909151-09-066-314545	Alarma//////SISMICA EQ-81/.	79,692.00
PESA0909151-09-066-314546	Alarma//////SISMICA EQ-81/.	79,692.00
PESA0909151-09-066-314547	Alarma//////SISMICA EQ-81/.	79,692.00
PESA0909151-09-066-314548	Alarma//////SISMICA EQ-81/.	79,692.00
PESA0909151-09-066-314549	Alarma//////SISMICA EQ-81/.	79,692.00
PESA0909151-09-066-314550	Alarma//////SISMICA EQ-81/.	79,692.00
PESA0909163-10-004-145474	C.P.U./////./LENOVO/-/MJ07BXYZ	10,278.33
PESA0909163-10-004-145476	C.P.U./////./LENOVO/-/MJ078XBS	10,278.33
PESA0909163-10-004-145477	C.P.U./////./LENOVO/-/MJ07BXC6	10,278.33
PESA0909163-10-004-145483	C.P.U./////./LENOVO/M710QTINY CORE/MJ07BYOR	10,278.33
PESA0909163-10-004-145484	C.P.U./////./LENOVO/M710QTINY CORE/MJ07BY2H	10,278.33
PESA0909163-10-021-145475	IMPRESORA/////./Zebra/-/Z3J182400698	48,430.00
PESA0909163-10-021-145487	IMPRESORA/////./Zebra/gk420t/29j182402483	11,710.20
PESA0909163-10-028-145478	MONITOR/////./LENOVO/E2054/VKK50812	10,278.33
PESA0909163-10-028-145479	MONITOR/////./LENOVO/E2054/VKL01012	10,278.33
PESA0909163-10-028-145480	MONITOR/////./LENOVO/E2054/VKL02185	10,278.33
PESA0909161-03-020-306240	Clarinete/////././.	10,401.72
PESA0909161-03-031-306242	Fagot/////././.	155,440.00
PESA0909161-03-031-306243	Fagot/ESTANDAR////././.	197,200.00
PESA0909063-10-021-344359	IMPRESORA/Monocromatico////H. P./M506DN/PHBGQ55010	9,056.12
PESA0909401-10-024-328902	LAP TOP/////./Dell/./40487840025534856	10,098.99
PESA0909401-10-024-328910	LAP TOP/////./H. P././.	10,740.47
PESA0909000-10-264-502190	COMPUTADORA/////./.ALL IN ONE INCLUYE TECLADO Y MOUSE/8CC8291GVP	13,297.08
PESA0909000-10-264-502204	COMPUTADORA/////./.ARTEKDUAL CORE INCLUYEN MOUSE Y TECLADO/.	9,686.00
PESA0909000-10-264-502205	COMPUTADORA/////./H. P./PAVILLION/.	12,499.99
PESA0909401-01-207-329087	CASA DE ALMACENAMIENTO/////././.	8,099.10
PESA0909163-10-028-145481	MONITOR/////./LENOVO/E2054/VKL03362	10,278.33
PESA0909163-10-028-145482	MONITOR/////./LENOVO/E2054/VKL02175	10,278.33
PESA0909150-10-024-308460	LAP TOP/////./H. P././5CG819622X	9,609.02
PESA0909401-09-062-329031	Bafle/////./.ACTIVO/.	6,290.00
PESA0909401-07-141-328924	Control (todo tipo)/////./.DE ACCESOS/.	9,000.00
PESA0909401-10-021-329088	IMPRESORA/////.//maker 3fm/.	7,999.00
PESA0909401-10-072-329157	CAMARA/////./CANNON/KIT CON 2 LENTES/.	7,431.54
PESA0909401-10-130-329207	CAÑON PROYECTOR/PORTATIL/////OPTOMA/X341/Q72G741AAAAAC1340	8,468.65
PESA0909401-10-152-328961	VIDEO PROYECTOR/////./EPSON/X05/.	9,499.00
PESA0909401-10-152-328973	VIDEO PROYECTOR/////./EPSON/S39/.	11,480.00
PESA0909401-10-152-329029	VIDEO PROYECTOR/////./EPSON/S27/.	6,999.00
PESA0909401-10-152-329179	VIDEO PROYECTOR/////./EPSON/S27/./	10,499.00
PESA0909401-10-152-329180	VIDEO PROYECTOR/////./EPSON/740 HD/.	10,499.00
PESA0909401-10-152-329181	VIDEO PROYECTOR/////./EPSON/740 HD/.	10,499.00
PESA0909401-10-205-329143	PANTALLA/////././50"/.	7,977.32
PESA0909401-10-205-329144	PANTALLA/////././50"/.	7,977.32
PESA0909401-10-205-329145	PANTALLA/////././50"/.	7,977.32
PESA0909401-10-205-329146	PANTALLA/////././50"/.	7,977.32
PESA0909401-10-205-329147	PANTALLA/////././50"/.	7,977.32
PESA0909401-10-222-328895	IMPRESORA MULTIFUNCIONAL/////./H. P./521DN/.	8,099.99
PESA0909401-10-235-329048	PROYECTOR/////./EPSON/X05 M.H839A/X4GL8800201	7,295.00
PESA0909401-10-296-329036	KIT DE ROBOTICA/////././.	8,838.04
PESA0909401-10-296-329037	KIT DE ROBOTICA/////././.	8,838.04
PESA0909401-10-296-329038	KIT DE ROBOTICA/////././.	8,838.04
PESA0909401-10-296-329039	KIT DE ROBOTICA/////././.	8,838.04
PESA0909401-10-296-329040	KIT DE ROBOTICA/////././.	8,838.04
PESA0909401-10-296-329041	KIT DE ROBOTICA/////././.	8,838.04
PESA0909401-10-296-329042	KIT DE ROBOTICA/////././.	8,838.04

Código	Descripción del Bien Mueble	Valor en libros
PESA0909401-10-296-329043	KIT DE ROBOTICA/////././.	8,838.04
PESA0909401-10-296-329044	KIT DE ROBOTICA/////././.	8,838.04
PESA0909401-10-296-329045	KIT DE ROBOTICA/////././.	8,838.04
PESA0909401-10-296-329046	KIT DE ROBOTICA/////././.	8,838.04
PESA0909401-10-296-329047	KIT DE ROBOTICA/////././.	8,838.04
PESA0909401-10-235-329166	PROYECTOR/////./BENQ/MS550/.	10,300.00
PESA0909401-10-235-329206	PROYECTOR/////./EPSON/X05/X4GL8502187	8,814.84
PESA0909401-10-264-328989	COMPUTADORA/////./H. P./AIO/.	8,996.96
PESA0909401-01-094-329200	Horno Industrial/////./ESPIGUERO/.	27,202.00
PESA0909401-10-024-328988	LAP TOP/////./H. P././.	8,996.96
PESA0909401-10-024-329164	LAP TOP/////./H. P./785/.	10,499.16
PESA0909401-10-024-329165	LAP TOP/////./H. P./840G3/.	9,500.01
PESA0909151-09-066-314551	Alarma//////SISMICA EQ-81/.	79,692.00
PESA0909151-09-066-314552	Alarma//////SISMICA EQ-81/.	79,692.00
PESA0909401-10-222-328920	IMPRESORA MULTIFUNCIONAL/////./Xerox/./9HB331721	12,490.00
PESA0909401-10-222-328990	IMPRESORA MULTIFUNCIONAL/////./EPSON/./.	6,666.00
PESA0909401-10-152-329182	VIDEO PROYECTOR/////./EPSON/740 HD/.	10,499.00
PESA0909401-10-152-329183	VIDEO PROYECTOR/////./EPSON/740 HD/.	10,499.00
PESA0909402-03-156-784621	Juego Infantil/////./CASITA DE MADERA/.	9,300.00
PESA0909402-03-156-784773	Juego Infantil//Madera///./RESBALADILLAS Y SUBIDERAS	25,000.00
PESA0909402-03-156-785010	Juego Infantil/////./CON COLUMPIO TRIPLE Y ESCALADOR/.	29,799.24
PESA0909402-03-156-785094	Juego Infantil/////./TORRE DE METAL C-1-20/.	29,928.00
PESA0909402-07-117-784619	TELE PANTALLA/////./JVC/./.	9,000.00
PESA0909402-07-117-784693	TELE PANTALLA/////SAMSUNG/UN32J4300DFXZX/06ZM3CFK418934	7,018.00
PESA0909402-07-117-785043	TELE PANTALLA/////./SAMSUNG/32J4300A/SMART	6,599.00
PESA0909402-07-117-785044	TELE PANTALLA/////./SAMSUNG/32J4300A/SMART	6,599.00
PESA0909401-05-070-329155	Campana Extractora/////././.	9,860.00
PESA0909401-05-104-328927	Freidora/////././.	7,988.78
PESA0909402-07-117-785045	TELE PANTALLA/////./SAMSUNG/32J4300A/SMART	6,599.00
PESA0909402-01-193-785040	RACKS/////./C/PUERTA DE CRISTAL/.	8,700.00
PESA0909402-10-012-784828	COPIADORA/////./Xerox/./.	13,920.00
PESA0909402-10-152-784623	VIDEO PROYECTOR/////./EPSON/./.	8,120.00
PESA0909402-10-264-784618	COMPUTADORA/////./H. P./AIO/INCLUYE TECLADO Y MOUSE	9,962.00
PESA0909402-10-264-784620	COMPUTADORA/////./H. P./AIO/INCLUYE TECLADO Y MOUSE	9,962.00
PESA0909402-10-264-785028	COMPUTADORA/////./H. P./ALL IN ONE HP20C401TLA/8CG8271SX7	8,994.64
PESA0909402-10-264-785029	COMPUTADORA/////./H. P./ALL IN ONE C401TLA/8CC8220SGW	8,995.00
PESA0909402-10-264-785053	COMPUTADORA/////./43211500/AIO	20,999.00
PESA0909402-10-264-785107	COMPUTADORA/////LENOVO/LENOVO AIO S200Z/MP1APEJK	8,511.78
PESA0909402-01-207-784806	CASA DE ALMACENAMIENTO//Metal///././.	19,720.00
PESA0909402-01-207-784807	CASA DE ALMACENAMIENTO//Metal///././.	19,720.00
PESA0909402-10-024-784624	LAP TOP/////./H. P././.	8,120.00
PESA0909402-10-024-784694	LAP TOP//////Dell/INSPIRION 15 3567/3Q3TQYN2/	11,506.04
PESA0909402-10-024-784695	LAP TOP//////Dell/INSPIRION 15 3567/SNTQYN2/	11,506.04
PESA0909402-10-024-784696	LAP TOP//////Dell/INSPIRION 15 3567/HMTQYN2/	11,506.04
PESA0909402-10-024-784697	LAP TOP//////Dell/INSPIRION 15 3567/HPTQYN2/	11,506.04
PESA0909402-10-024-784698	LAP TOP//////Dell/INSPIRION 15 3567/9MTQYN2/	11,506.04
PESA0909402-10-024-784699	LAP TOP//////Dell/INSPIRION 15 3567/DMTQYN2/	11,506.04
PESA0909402-10-024-784700	LAP TOP//////Dell/INSPIRION 15 3567/5QTQYN2/	11,506.04
PESA0909402-10-024-784701	LAP TOP//////Dell/INSPIRION 15 3567/3NTQYN2/	11,506.04
PESA0909402-10-024-784702	LAP TOP//////Dell/INSPIRION 15 3567/CLTQYN2/	11,506.04
PESA0909402-10-024-784703	LAP TOP//////Dell/INSPIRION 15 3567/6MTQYN2/	11,506.04
PESA0909402-10-024-784704	LAP TOP//////Dell/INSPIRION 15 3567/FNTQYN21/	11,506.04
PESA0909402-10-024-784705	LAP TOP//////Dell/INSPIRION 15 3567/GNTQYN2/	11,506.04
PESA0909402-10-024-784706	LAP TOP//////Dell/INSPIRION 15 3567/HNTQYN2/	11,506.04
PESA0909402-10-024-784707	LAP TOP//////Dell/VOSTRO 3468/3TD8CL2	6,842.84
PESA0909402-10-024-784916	LAP TOP/////./LENOVO/./.	9,850.02
PESA0909402-10-024-785052	LAP TOP/////./H. P./BWO/.	9,895.96
PESA0909402-10-024-785063	LAP TOP/////./H. P./PAVILLON/.	11,979.32
PESA0909402-10-024-785066	LAP TOP/////LENOVO/V130-14IGM/.	7,534.20
PESA0909402-10-024-785104	LAP TOP//////H. P./14-CD0004LA/8CG8354RJD	15,274.44
PESA0909402-10-024-785136	LAP TOP/////./INTEL CELERON/CND82530D3/	6,179.90
PESA0909402-10-024-785137	LAP TOP/////./INTEL CELERON/CND8252T7F/	6,179.90
PESA0909402-10-024-785138	LAP TOP/////./INTEL CELERON/CND8252SCH/	6,179.90
PESA0909402-10-024-785139	LAP TOP/////./INTEL CELERON/CND825300W/	6,179.90
PESA0909402-10-024-785140	LAP TOP/////./INTEL CELERON/CND8252RT4/	6,179.90
PESA0909402-10-024-785141	LAP TOP/////./INTEL CELERON/CND8252T3G/	6,179.90
PESA0909402-10-024-785142	LAP TOP/////./INTEL CELERON/CND82530DB/	6,179.90
PESA0909402-10-024-785143	LAP TOP/////./INTEL CELERON/CND8252RGN/	6,179.90
PESA0909402-10-024-785144	LAP TOP/////./INTEL CELERON/CND8252SCV/	6,179.90
PESA0909402-10-024-785145	LAP TOP/////./INTEL CELERON/CND82530JJ/	6,179.90
PESA0909402-10-024-785146	LAP TOP/////./INTEL CELERON/CND82530FW/	6,179.90
PESA0909402-10-024-785147	LAP TOP/////./INTEL CELERON/CND82530ZG/	6,179.90
PESA0909402-10-024-785148	LAP TOP/////./INTEL CELERON/CND8252RM5/	6,179.90

Código	Descripción del Bien Mueble	Valor en libros
PESA0909402-10-024-785149	LAP TOP/////./INTEL CELERON/CND82530F0/	6,179.90
PESA0909402-10-024-785150	LAP TOP/////./INTEL CELERON/CND82530KD/	6,179.90
PESA0909402-10-024-785151	LAP TOP/////./INTEL CELERON/CND8252SJ9/	6,179.90
PESA0909402-10-024-785152	LAP TOP/////./INTEL CELERON/CND8252RLS/	6,179.90
PESA0909402-10-024-785153	LAP TOP/////./INTEL CELERON/CND8252ZZD/	6,179.90
PESA0909402-10-024-785154	LAP TOP/////./INTEL CELERON/CND8252S75/	6,179.90
PESA0909402-10-222-784719	IMPRESORA MULTIFUNCIONAL/////./BROTHER/L5500DN/.	6,398.99
PESA0909402-10-222-784885	IMPRESORA MULTIFUNCIONAL/////./H. P./M521/.	11,500.00
PESA0909402-10-222-784913	IMPRESORA MULTIFUNCIONAL/////./EPSON/I575/.	6,299.99
PESA0909402-10-222-784915	IMPRESORA MULTIFUNCIONAL/////./EPSON/L575/.	6,299.99
PESA0909402-10-235-784804	PROYECTOR/////./BENQ/MS550/.	10,500.00
PESA0909402-10-235-784944	PROYECTOR/////./EPSON/X05/V11H839021	9,499.00
PESA0909402-10-235-785097	PROYECTOR/////./EPSON/S39 3300L/.	7,149.01
PESA0909402-10-235-785098	PROYECTOR/////./EPSON/S39 3300L/X52M833068L	7,199.01
PESA0909402-10-235-785106	PROYECTOR/////BENQ/SX920/PD46J02254000	34,904.68
PESA0909402-10-235-785158	PROYECTOR/////./EPSON/S4/.	9,568.00
PESA0909402-10-152-784940	VIDEO PROYECTOR/////./X05/POWERLITE	7,649.10
PESA0909402-10-152-784943	VIDEO PROYECTOR/////./EPSON/X05/X4GL8800643	7,690.80
PESA0909402-10-152-785161	VIDEO PROYECTOR/////./POWERLITE X05/.	6,839.10
PESA0909402-10-264-785333	COMPUTADORA/////./H. P./ALL IN ONE 24R006LA/H5998307	11,998.89
PESA0909402-10-024-785155	LAP TOP/////./INTEL CELERON/CND8252T2K/	6,179.90
PESA0909402-10-024-785326	LAP TOP/////./H. P./15-CW008/.	13,097.56
PESA0909403-04-019-336792	DESBROZADORA/////./STHIL/FS55/./	7,540.00
PESA0909403-07-119-336880	Plancha/////././BASE DE ACERO CON ENTREPAÑOS	9,860.00
PESA0909402-10-285-784622	PIZARRON INTERACTIVO/////./ALFRA/./.	18,058.56
PESA0909402-10-285-784710	PIZARRON INTERACTIVO/////./F35L/PORTABLE	11,449.00
PESA0909403-09-133-336745	MULTIFUNCIONAL/////./EPSON/L3 110/.	6,373.04
PESA0909403-09-133-336803	MULTIFUNCIONAL/////./89932/W98Y136251	7,732.56
PESA0909403-09-133-337091	MULTIFUNCIONAL/////./EPSON/L575/W981256316	7,120.08
PESA0909403-09-133-337115	MULTIFUNCIONAL/////./BROTHER/DCPL5650DN/.	12,000.00
PESA0909403-09-208-337058	DVR/////././8 CANALES	6,449.60
PESA0909403-10-012-336790	COPIADORA/////./Xerox/WOLK CENTRE 3550/.	10,324.00
PESA0909403-10-021-336977	IMPRESORA/////./Sharp/./AL2031	6,999.97
PESA0909403-10-024-336715	LAP TOP/////./LENOVO/./.	9,700.15
PESA0909403-10-024-336716	LAP TOP/////./LENOVO/./.	9,700.15
PESA0909403-10-024-336717	LAP TOP/////./LENOVO/./.	9,700.15
PESA0909403-10-024-336763	LAP TOP/////./ACER/./.	9,000.00
PESA0909403-10-024-336801	LAP TOP/////./H. P./CELERON N4000/.	6,248.92
PESA0909403-10-024-336802	LAP TOP/////./H. P./CELERON N4000/.	6,248.92
PESA0909403-10-024-336820	LAP TOP/////./ACER/./NXGFUAL0017120D4173400	6,529.64
PESA0909403-10-024-336828	LAP TOP/////./H. P./245/5CG6284JMK	7,640.92
PESA0909403-10-024-336830	LAP TOP/////./H. P././.	6,100.00
PESA0909403-10-024-336834	LAP TOP/////./H. P./CELERONN4000/.	6,100.00
PESA0909403-10-024-336835	LAP TOP/////./H. P./CELERONN4000/.	6,100.00
PESA0909403-10-024-336836	LAP TOP/////./H. P./CELERONN4000/.	6,100.00
PESA0909403-10-024-336882	LAP TOP/////./H. P./CELERON N400W10H/3XU21ELIFE2TB	6,751.20
PESA0909403-10-024-336886	LAP TOP/////./ACER/ASPIRE ESI4212675/.	6,694.36
PESA0909403-10-024-336910	LAP TOP/////././.	6,200.00
PESA0909403-10-024-336932	LAP TOP/////./H. P./240G6/.	7,200.00
PESA0909403-10-024-336933	LAP TOP/////./H. P././3PX14LAABM	6,699.00
PESA0909403-10-024-336939	LAP TOP/////./H. P./14BS034LA/192545724647	8,998.12
PESA0909403-10-024-336964	LAP TOP/////./H. P././192545724647	8,998.99
PESA0909403-10-024-336975	LAP TOP/////././27242829428	11,355.24
PESA0909403-10-024-336991	LAP TOP/////././.	11,698.60
PESA0909403-10-152-336765	VIDEO PROYECTOR/////./OPTOMA/./.	7,500.01
PESA0909403-10-152-336771	VIDEO PROYECTOR/////./EPSON/S18/V9TK5608299	6,194.99
PESA0909403-10-152-336832	VIDEO PROYECTOR/////./ACER/./.	6,100.00
PESA0909403-10-152-336833	VIDEO PROYECTOR/////./ACER/./.	6,100.00
PESA0909403-10-152-336890	VIDEO PROYECTOR/////./EPSON/POWERLITE S18/.	6,950.00
PESA0909403-10-152-336891	VIDEO PROYECTOR/////./BENQ/3200 LUMENES/.	6,950.00
PESA0909403-10-152-336978	VIDEO PROYECTOR/////./BENQ/./.	7,999.59
PESA0909403-10-152-336998	VIDEO PROYECTOR/////./SONY/CX21/.	14,120.68
PESA0909403-10-152-337004	VIDEO PROYECTOR/////./OPTOMA/XGA/.	8,733.33
PESA0909403-10-152-337005	VIDEO PROYECTOR/////./OPTOMA/XGA/.	8,733.33
PESA0909403-10-152-337006	VIDEO PROYECTOR/////./OPTOMA/XGA/.	8,733.33
PESA0909403-10-152-337007	VIDEO PROYECTOR/////./OPTOMA/XGA/.	8,733.33
PESA0909403-10-152-337008	VIDEO PROYECTOR/////./OPTOMA/XGA/.	8,733.33
PESA0909403-10-152-337009	VIDEO PROYECTOR/////./OPTOMA/XGA/.	8,733.33
PESA0909402-10-021-785156	IMPRESORA/Multifuncional////./EPSON/L850/.	9,099.04
PESA0909403-10-285-336885	PIZARRON INTERACTIVO/////./INCLUYE SOPORTE PARA VIDEO PROYECTOR VGA/.	29,116.00
PESA0909403-02-001-337010	AIRE ACONDICIONADO/MINISPLIT////././.	16,000.00
PESA0909403-10-235-336719	PROYECTOR/////./EPSON/s39/.	8,499.55
PESA0909403-10-235-336723	PROYECTOR/////./BENQ/./PDY7J01241000	7,482.00

Código	Descripción del Bien Mueble	Valor en libros
PESA0909403-10-235-336744	PROYECTOR/////./EPSON/S39/45111616	11,582.60
PESA0909403-10-235-336821	PROYECTOR/////SONY/PORTATIL/.	8,798.99
PESA0909403-10-235-336840	PROYECTOR/////./EPSON/H694A/VU9K801979	7,643.24
PESA0909403-10-235-336870	PROYECTOR/////./EPSON/S39/.	8,499.99
PESA0909403-10-235-336875	PROYECTOR/////./BENQ/MS550/.	8,000.04
PESA0909403-10-235-336901	PROYECTOR/////././.	7,466.89
PESA0909403-10-264-336788	COMPUTADORA/////./H. P./22C0051A/AIO	11,251.98
PESA0909403-10-264-336837	COMPUTADORA/////./H. P./3476 PAVILLION AIO C213LA/.	7,400.00
PESA0909403-10-264-336838	COMPUTADORA/////./H. P./3476 PAVILLION AIO C213LA/.	7,400.00
PESA0909403-10-264-336976	COMPUTADORA/////./H. P././.AIO	7,152.79
PESA0909403-10-264-337064	COMPUTADORA/////./LENOVO/AIO/SYJ00HAYM	8,998.99
PESA0909403-10-222-336822	IMPRESORA MULTIFUNCIONAL/////./EPSON/L575/W98Y022716	7,117.76
PESA0909403-03-117-336960	Columpio/////././4 PLAZAS/.	9,770.83
PESA0909403-03-156-336959	Juego Infantil/////././SUBE Y BAJA DOBLE/.	7,783.54
PESA0909500-10-024-320543	LAP TOP/////./H. P./240 PANTALLA 14"/.	6,250.00
PESA0909500-10-024-320544	LAP TOP/////./H. P./240 PANTALLA 14"/.	6,250.00
PESA0909403-10-024-337103	LAP TOP/////./H. P./CELERON/.	9,048.00
PESA0909403-10-024-337104	LAP TOP/////./H. P./CELERON/.	9,048.00
PESA0909500-10-235-320609	PROYECTOR/MULTIMEDIA////././-/.	7,876.08
PESA0909500-10-264-320618	COMPUTADORA/////./H. P./DESKTOP 20 C40 TLA/.	8,997.99
PESA0909403-10-152-337105	VIDEO PROYECTOR/////./ACER/GATAWEY/.	9,164.00
PESA0909600-09-133-310785	MULTIFUNCIONAL/////./SAMSUNG/./.	6,823.12
PESA0909900-10-005-310109	Camara de Circuito Cerrado/////././KIT DE SEGURIDAD/.	12,068.99
PESA0909900-10-005-310110	Camara de Circuito Cerrado/////././KIT DE SEGURIDAD/.	12,068.99
PESA0909900-10-005-310111	Camara de Circuito Cerrado/////././KIT DE SEGURIDAD/.	12,068.99
PESA0909900-10-005-310112	Camara de Circuito Cerrado/////././KIT DE SEGURIDAD/.	12,068.99
PESA0909900-10-024-309944	LAP TOP/////./LENOVO/./PF17R9PZ	6,995.06
PESA0909900-10-024-309947	LAP TOP/////./LENOVO/./PF17ZQRK	6,995.00
PESA0909900-10-024-309951	LAP TOP/////./LENOVO/./PF1ATMSC	6,995.00
PESA0909900-10-024-309955	LAP TOP/////./LENOVO/././	6,995.06
PESA0909900-10-024-310051	LAP TOP/////./LENOVO/C13/.	10,997.96
PESA0909900-10-024-310086	LAP TOP/////./ACROPRINT/./NXGCEAL010607029B48600/	6,250.00
PESA0909900-10-024-310087	LAP TOP/////./ACROPRINT/./NXGCEAL0106070A4186800	6,250.00
PESA0909900-10-024-310101	LAP TOP/////./ASUS/X441/.	7,897.28
PESA0909900-10-024-310102	LAP TOP/////./ASUS/X441/.	7,897.28
PESA0909900-10-024-310108	LAP TOP/////./LENOVO/./PF0YFZ7Z	12,500.00
PESA0909900-10-024-310117	LAP TOP/////./ACER/./NXGNPAL03080518FBB7600	8,800.61
PESA0909900-10-024-310171	LAP TOP/////./H. P././5D8195GN5	9,500.01
PESA0909900-10-152-310084	VIDEO PROYECTOR/////./ACER/X115/.	6,250.00
PESA0909900-10-152-310085	VIDEO PROYECTOR/////./ACER/X115/.	6,250.00
PESA0909900-10-152-310104	VIDEO PROYECTOR/////./BENQ/./9HJJ47713L	7,949.48
PESA0909900-10-152-310120	VIDEO PROYECTOR/////./BENQ/./PD92101272000	10,995.34
PESA0909900-10-222-309942	IMPRESORA MULTIFUNCIONAL/////./SAMSUNG/./.	6,800.00
PESA0909900-10-222-310113	IMPRESORA MULTIFUNCIONAL/////./BROTHER/./.	6,500.00
PESA0909900-10-235-309943	PROYECTOR/////./EPSON/S39/.	10,387.05
PESA0909900-10-235-309957	PROYECTOR/////./EPSON/S39/.	7,398.99
PESA0909900-10-235-310060	PROYECTOR/////./EPSON/S27/VU9K7603151	8,590.00
PESA0909900-10-235-310078	PROYECTOR/////./EPSON/S31/.	8,714.01
PESA0909900-10-235-310129	PROYECTOR/////././VS250/X4G87X01754	8,125.00
PESA0909900-10-235-310130	PROYECTOR/////././VS250/X4G88401421	8,125.00
PESA0909900-10-235-310131	PROYECTOR/////./EPSON/./X4G8840140	8,900.60
PESA0909900-10-235-310182	PROYECTOR/////./EPSON/VS250/X4G87902313/	8,590.00
PESA0909900-10-264-310099	COMPUTADORA/////./H. P./AIO PAVILLON/8CC8302421	7,934.40
PESA0909900-10-264-310100	COMPUTADORA/////./LENOVO/AIO/MP1AKPNR	14,160.55
PESA0909900-10-264-310122	COMPUTADORA/////./LENOVO/./.	9,668.00
PESA0909900-10-264-310155	COMPUTADORA/////./H. P./14BS034LA/5CD8195GQQ	9,400.00
PESA0909403-10-222-337065	IMPRESORA MULTIFUNCIONAL/////./BROTHER/./MFCJ65530DW	6,957.68
PESA0909500-10-024-320567	LAP TOP/////./H. P./14 CD000/.	11,998.00
PESA0909500-10-024-320568	LAP TOP/////./H. P./14 CD000/.	11,998.00
PESA0909500-10-024-320569	LAP TOP/////./H. P./14 CD000/.	11,998.00
PESA0909500-10-024-320570	LAP TOP/////./H. P./14 CD000/.	11,998.00
PESA0909500-10-024-320586	LAP TOP/////./ASUS/CELERON N3350/.	6,200.00
PESA0909900-14-084-309975	desbrozadora/////././HUSQVARNA/.	8,504.99
PESA0909500-10-152-320587	VIDEO PROYECTOR/////./ACER/DLPX117 3600 LUM/.	6,299.99
PESA0909500-10-222-320610	IMPRESORA MULTIFUNCIONAL/////./EPSON/L575 WIFI/.	6,666.00
PESA0909403-10-235-337096	PROYECTOR/////./BENQ/527/.	8,499.32
PESA0909403-10-235-337108	PROYECTOR/////./EPSON/S39/.	7,000.01
PESA0909600-10-024-310779	LAP TOP/////./H. P././5CG8116L1V	9,800.00
PESA0909195-16-007-313772	CAMIONETA/////TOYOTA/HILUX 2018 JR92461/MR0EX8DD8HJ0255396	345,400.00
PESA0909195-16-007-313773	CAMIONETA/////TOYOTA/HILUX 2017 JR92441/MR0EX8DD0H0174385	345,400.00
PESA0909195-16-007-313774	CAMIONETA/////TOYOTA/HILUX 2017 JR92445/MR0EX8DD7H0175193	345,400.00
PESA0909195-16-007-313775	CAMIONETA/////TOYOTA/HILUX 2017 JR92439/MR0EX8DD3H0251315	345,400.00
PESA0909195-16-007-313776	CAMIONETA/////TOYOTA/HILUX 2017 JR92443/MR0EX8DD2H0252472	345,400.00

Código	Descripción del Bien Mueble	Valor en libros
PESA0909195-16-007-313777	CAMIONETA/////TOYOTA/HILUX 2018 JR92455/MR0EX8DD0J0256090	345,400.00
PESA0909195-16-007-313778	CAMIONETA/////TOYOTA/HILUX 2018 JR92451/MR0EX8DD2J0178038	345,400.00
PESA0909195-16-007-313779	CAMIONETA/////TOYOTA/HILUX 2018 JR92453/MR0EX8DD3J0178095	345,400.00
PESA0909195-16-007-313780	CAMIONETA/////TOYOTA/HILUX 2018 JR92449/MR0EX8DD5J0256649	345,400.00
PESA0909195-16-007-313781	CAMIONETA/////TOYOTA/HILUX 2018 JR92448/MR0EX8DD0J0255943	345,400.00
PESA0909401-10-235-329273	PROYECTOR/////./BENQ/MS550 3600L/PROBNQ1560	9,300.00
PESA0909401-10-235-329275	PROYECTOR/////./BENQ/MS550/PDV2J03259000	9,300.00
PESA0909401-10-235-329311	PROYECTOR/PORTATIL/////EPSON/X05/V11H839021	9,776.50
PESA0909401-10-264-329284	COMPUTADORA/////./H. P./205G3 AIO INCLUYE TECLADO Y MOUSE/8CC6440QBD	8,600.00
PESA0909401-10-264-329304	COMPUTADORA/////./LENOVO/AIO C260/.	6,958.84
PESA0909000-10-024-502208	LAP TOP//////H. P./15-DA0001LA/CND8192Y2S	6,418.26
PESA0909000-10-235-502207	PROYECTOR/////BENQ/MS550/PD29J03251000	8,111.07
PESA0909401-09-062-329305	Bafle///////./OVBEG312752	7,291.76
PESA0909401-10-264-329315	COMPUTADORA/ALL ONE/////LENOVO/S200Z/MP1AKYQ8	7,831.59
PESA0909401-10-024-329327	LAP TOP//////ACER/TMP 249-M-31T7/NXVD4AL008802113A67000	7,490.00
PESA0909402-07-166-785415	Podadora//////./A DE 26 CC/7503018322797/	6,902.00
PESA0909401-10-012-329303	COPIADORA/////./Sharp/AL2051/.	9,860.00
PESA0909402-10-264-785336	COMPUTADORA/ALL ONE////H. P./240 G3/8CC8362CDG	7,923.33
PESA0909402-10-264-785340	COMPUTADORA/////././.	6,298.80
PESA0909402-10-264-785404	COMPUTADORA/ALL ONE/////LENOVO/330-20/YJ007GHJ/	15,660.00
PESA0909402-10-264-785405	COMPUTADORA/ALL ONE/////LENOVO/330-20/YJ007H9L/	15,660.00
PESA0909402-10-264-785406	COMPUTADORA/ALL ONE/////LENOVO/330-20/YJ007G3E/	15,660.00
PESA0909402-10-264-785407	COMPUTADORA/ALL ONE/////LENOVO/330-20/YJ007H8K/	15,660.00
PESA0909402-10-264-785438	COMPUTADORA/ALL ONE/////H. P./20-C213LA/8CC83416XN/	8,178.30
PESA0909402-10-264-785439	COMPUTADORA/ALL ONE/////H. P./20-C213LA/8CC8341F6D/	8,178.30
PESA0909402-10-264-785440	COMPUTADORA/ALL ONE/////H. P./20-C213LA/8CC8341DW8/	8,178.30
PESA0909402-10-264-785441	COMPUTADORA/ALL ONE/////H. P./20-C213LA/8CC83024WJ/	8,178.30
PESA0909402-10-264-785442	COMPUTADORA/ALL ONE/////H. P./20-C213LA/8CC83024RD/	8,178.30
PESA0909402-10-024-785334	LAP TOP//////ASUS/X441UA-WX085T/JAN0CV04U07915A	9,896.25
PESA0909402-10-024-785335	LAP TOP//////LENOVO/320-15ISK/PF0ZMQR9	12,729.54
PESA0909401-10-205-329208	PANTALLA/////./LCD KD-65X750F/.	24,998.00
PESA0909401-10-222-329321	IMPRESORA MULTIFUNCIONAL/////./SAMSUNG/M4072/.	7,850.00
PESA0909402-10-264-785443	COMPUTADORA/ALL ONE/////H. P./20-C213LA/8CC83024JT/	8,178.30
PESA0909402-10-264-785444	COMPUTADORA/ALL ONE/////H. P./20-C213LA/8CC83024KC/	8,178.30
PESA0909402-10-264-785445	COMPUTADORA/ALL ONE/////H. P./20-C213LA/8CC8341DVC	8,178.30
PESA0909402-10-264-785446	COMPUTADORA/ALL ONE/////H. P./20-C213LA/8CC83024W3/	8,178.30
PESA0909402-07-029-785413	Fuente de luz//////Evans/G40MG/G40MG0750T/	25,926.00
PESA0909402-07-060-785430	REFRIGERADOR/////./DAEWOOD/./.	6,290.00
PESA0909403-10-024-337174	LAP TOP//////H. P./15-DA0001LA/CN0832XYT	7,037.81
PESA0909403-10-024-337213	LAP TOP/////././ASUS X541NA-GO014T/.	7,649.04
PESA0909403-10-024-337214	LAP TOP/////././ASUS X541NA-GO014T/.	7,649.04
PESA0909401-10-284-329330	IPAD//////APPLE/PRO 10.5/DMPX6028J28K	17,978.84
PESA0909403-10-285-337177	BARRA INTERACTIVA/////./F35L./PORTABLE	11,449.20
PESA0909500-01-052-320833	MESA/CIRCULAR////./P/ JARDIN/.	11,392.00
PESA0909403-10-235-337167	PROYECTOR/////././.	8,499.32
PESA0909402-10-152-785399	VIDEO PROYECTOR/////./EPSON/./.	12,178.84
PESA0909403-10-264-337143	COMPUTADORA/////./H. P./AIO 205G3 E27110 DDR3L/.	7,294.57
PESA0909403-10-264-337144	COMPUTADORA/////./H. P./AIO 205G3 E27110 DDR3L/.	7,294.57
PESA0909403-10-264-337145	COMPUTADORA/////./H. P./AIO 205G3 E27110 DDR3L/.	7,294.57
PESA0909403-10-264-337146	COMPUTADORA/////./H. P./AIO 205G3 E27110 DDR3L/.	7,294.57
PESA0909403-10-264-337147	COMPUTADORA/////./H. P./AIO 205G3 E27110 DDR3L/.	7,294.57
PESA0909403-10-264-337148	COMPUTADORA/////./H. P./AIO 205G3 E27110 DDR3L/.	7,294.57
PESA0909403-10-264-337149	COMPUTADORA/////./H. P./AIO 205G3 E27110 DDR3L/.	7,294.57
PESA0909403-10-264-337150	COMPUTADORA/////./H. P./AIO 205G3 E27110 DDR3L/.	7,294.57
PESA0909403-10-264-337151	COMPUTADORA/////./H. P./AIO 205G3 E27110 DDR3L/.	7,294.57
PESA0909403-10-264-337152	COMPUTADORA/////./H. P./AIO 205G3 E27110 DDR3L/.	7,294.57
PESA0909403-10-264-337153	COMPUTADORA/////./H. P./AIO 205G3 E27110 DDR3L/.	7,294.57
PESA0909403-10-264-337154	COMPUTADORA/////./H. P./AIO 205G3 E27110 DDR3L/.	7,294.57
PESA0909403-10-264-337155	COMPUTADORA/////./H. P./AIO 205G3 E27110 DDR3L/.	7,294.57
PESA0909403-10-264-337156	COMPUTADORA/////./H. P./AIO 205G3 E27110 DDR3L/.	7,294.57
PESA0909403-10-264-337157	COMPUTADORA/////./H. P./AIO 205G3 E27110 DDR3L/.	7,294.57
PESA0909403-10-264-337158	COMPUTADORA/////./H. P./AIO 205G3 E27110 DDR3L/.	7,294.57
PESA0909403-10-264-337159	COMPUTADORA/////./H. P./AIO 205G3 E27110 DDR3L/.	7,294.57
PESA0909403-10-264-337217	COMPUTADORA/ALL ONE/////H. P./20-C213LA/.	8,178.30
PESA0909402-07-103-785414	Compresor de Aire//////./EINDME050/	7,540.00
PESA0909402-10-222-785433	IMPRESORA MULTIFUNCIONAL/////./CANNON/./.	10,000.00
PESA0909401-10-004-329331	C.P.U./////.//COMPLEM/.	9,114.12
PESA0909403-10-012-337132	COPIADORA///////./PEDIMENTO V786605944	44,030.12
PESA0909403-10-012-337201	COPIADORA/////./Sharp/./85116269	20,648.00
PESA0909500-10-004-320843	C.P.U./////./LENOVO/IDEA CENTER 3105-08IAP/.	7,000.00
PESA0909403-10-024-337215	LAP TOP/////././ASUS X541NA-GO014T/.	7,649.04
PESA0909403-10-024-337216	LAP TOP/////././ASUS X541NA-GO014T/.	7,649.04
PESA0909403-10-024-337221	LAP TOP//////H. P./HP 240/5CD83532J5	8,857.30

Código	Descripción del Bien Mueble	Valor en libros
PESA0909500-10-021-320861	IMPRESORA/////./EPSON/L575 ECOTANK/.	6,844.00
PESA0909500-10-024-320674	LAP TOP/////./ACER/NOTEBOOK ASPIRE ES1-533 N4200/-	8,782.12
PESA0909500-10-024-320688	LAP TOP/////./H. P./7CH8121GS4/.	7,999.23
PESA0909500-10-024-320731	LAP TOP/////./ACER/H87/.	11,674.47
PESA0909500-10-024-320733	LAP TOP/////./ASUS/X541N/.	8,850.00
PESA0909500-10-024-320734	LAP TOP/////./ASUS/X541N/.	8,850.00
PESA0909500-10-024-320736	LAP TOP/////./H. P./PAVILLON/CND8321CP8	9,860.00
PESA0909500-10-024-320747	LAP TOP/////./Dell/CORE 13 HDD500/.	6,528.00
PESA0909500-10-024-320748	LAP TOP/////./Dell/CORE 13HDD500/.	6,206.00
PESA0909500-10-024-320749	LAP TOP/////./Dell/CORE 13HDD500/.	6,206.00
PESA0909500-10-024-320805	LAP TOP/////./LENOVO/BUNDLE IP330/-	6,648.48
PESA0909500-10-024-320889	LAP TOP/////./LANIX/NEURON AC4-B18R/000002081100002049	6,299.00
PESA0909500-10-024-320890	LAP TOP/////./ACER/A315-31-C7W1/-	7,499.01
PESA0909500-10-024-320901	LAP TOP/////./LENOVO/V130-141GM/.	7,198.99
PESA0909500-10-152-320648	VIDEO PROYECTOR/////./BENQ/MS550/.	7,190.00
PESA0909500-10-152-320715	VIDEO PROYECTOR/////./ACER/X117/.	7,299.00
PESA0909500-10-205-320789	PANTALLA/////./SMART TCL 49"/1803NTL000120A00803	12,400.01
PESA0909500-10-205-320790	PANTALLA/////./SMART TCL 49"/1803NTL000120A0427/	12,400.01
PESA0909500-10-222-320763	IMPRESORA MULTIFUNCIONAL/////./Xerox/./.	14,679.08
PESA0909500-10-222-320810	IMPRESORA MULTIFUNCIONAL/////./BROTHER/DCP-L5500DN/.	6,398.99
PESA0909500-10-222-320832	IMPRESORA MULTIFUNCIONAL/////./L575/.	6,136.99
PESA0909500-10-264-320619	COMPUTADORA/ALL ONE////./H. P./205 G3/8CC8250VNQ	10,500.00
PESA0909500-10-264-320620	COMPUTADORA/ALL ONE////./H. P./205 G3/8CC8250VN3	10,500.00
PESA0909500-10-264-320621	COMPUTADORA/ALL ONE////./H. P./205 G3/8CC8250VB3	10,500.00
PESA0909500-10-264-320643	COMPUTADORA/////./ACER/-/-	8,499.99
PESA0909500-10-264-320681	COMPUTADORA/ALL ONE////./H. P./DESKTOP AMD/E27110	8,420.00
PESA0909500-10-264-320737	COMPUTADORA/ALL ONE////./ACER/21.5" DD500/.	7,600.00
PESA0909500-10-264-320758	COMPUTADORA/////./H. P./AIO INCLUYE TECLADO Y MOUSE/.	7,899.83
PESA0909500-10-264-320763	COMPUTADORA/////./GHIA 19.5" COMPAGNO/.	10,649.99
PESA0909500-10-264-320764	COMPUTADORA/////./GHIA 19.5" COMPAGNO/.	10,649.99
PESA0909500-10-264-320765	COMPUTADORA/////./GHIA 19.5" COMPAGNO/.	10,649.99
PESA0909500-10-264-320766	COMPUTADORA/////./GHIA 19.5" COMPAGNO/.	10,649.99
PESA0909500-10-264-320767	COMPUTADORA/////./GHIA 19.5" COMPAGNO/.	10,649.99
PESA0909500-10-264-320804	COMPUTADORA/ALL ONE///Blanco/./ACER/AC20720 MB13 19.5"/-	8,840.00
PESA0909403-10-152-337169	VIDEO PROYECTOR/////./EPSON/X05/.	7,599.19
PESA0909500-01-047-320642	LIBRERO//Melamina///.//CUBO C/15 ESPACIOS/.	8,120.00
PESA0909500-01-047-320878	LIBRERO//Melamina///./CUBO/.	10,092.00
PESA0909500-07-166-320751	Podadora/////././.	6,731.71
PESA0909403-10-235-337179	PROYECTOR/////./././	11,600.00
PESA0909403-10-235-337203	PROYECTOR/////./VIEW SONIC/./.	10,902.84
PESA0909403-10-285-337178	BARRA INTERACTIVA/////./F35L./PORTABLE	11,449.20
PESA0909500-10-264-320821	COMPUTADORA/ALL ONE////./H. P./A9-9425/.	10,000.15
PESA0909000-10-021-502115	IMPRESORA/////./L575/.	7,800.37
PESA0909000-10-024-502172	LAP TOP/////./ASUS/./.	8,481.57
PESA0909000-10-152-502117	VIDEO PROYECTOR/////./POWERLITE/.	7,649.10
PESA0909000-10-235-502116	PROYECTOR/////./EPSON/S41/V11H842021	7,699.00
PESA0909000-10-235-502118	PROYECTOR/////././.	7,466.89
PESA0909000-10-235-502144	PROYECTOR/////./EPSON/S39/X52M830910L	7,067.01
PESA0909000-10-235-502158	PROYECTOR/////./EPSON/X05/X4GL8801076	7,690.80
PESA0909000-10-264-502173	COMPUTADORA/////./LENOVO/AIO/.	8,572.40
PESA0909000-10-264-502174	COMPUTADORA/////./LENOVO/AIO/.	8,572.40
PESA0909096-17-004-314759	MONTACARGAS/////./Clark/C25L/P232L-0194-9878MP	674,645.00
PESA0909150-10-152-308456	VIDEO PROYECTOR/////./V11H854020/XAYF8501781	9,550.00
PESA0909151-09-066-314453	Alarma//////SISMICA EQ-81/.	79,692.00
PESA0909151-09-066-314454	Alarma//////SISMICA EQ-81/.	79,692.00
PESA0909151-09-066-314455	Alarma//////SISMICA EQ-81/.	79,692.00
PESA0909151-09-066-314456	Alarma//////SISMICA EQ-81/.	79,692.00
PESA0909151-09-066-314457	Alarma//////SISMICA EQ-81/.	79,692.00
PESA0909151-09-066-314458	Alarma//////SISMICA EQ-81/.	79,692.00
PESA0909151-09-066-314459	Alarma//////SISMICA EQ-81/.	79,692.00
PESA0909151-09-066-314460	Alarma//////SISMICA EQ-81/.	79,692.00
PESA0909151-09-066-314461	Alarma//////SISMICA EQ-81/.	79,692.00
PESA0909151-09-066-314462	Alarma//////SISMICA EQ-81/.	79,692.00
PESA0909151-09-066-314463	Alarma//////SISMICA EQ-81/.	79,692.00
PESA0909151-09-066-314464	Alarma//////SISMICA EQ-81/.	79,692.00
PESA0909151-09-066-314465	Alarma//////SISMICA EQ-81/.	79,692.00
PESA0909151-09-066-314466	Alarma//////SISMICA EQ-81/.	79,692.00
PESA0909151-09-066-314467	Alarma//////SISMICA EQ-81/.	79,692.00
PESA0909151-09-066-314468	Alarma//////SISMICA EQ-81/.	79,692.00
PESA0909151-09-066-314469	Alarma//////SISMICA EQ-81/.	79,692.00
PESA0909151-09-066-314470	Alarma//////SISMICA EQ-81/.	79,692.00
PESA0909151-09-066-314471	Alarma//////SISMICA EQ-81/.	79,692.00
PESA0909151-09-066-314472	Alarma//////SISMICA EQ-81/.	79,692.00

Código	Descripción del Bien Mueble	Valor en libros
PESA0909151-09-066-314473	Alarma///////SISMICA EQ-81/.	79,692.00
PESA0909151-09-066-314474	Alarma///////SISMICA EQ-81/.	79,692.00
PESA0909151-09-066-314475	Alarma///////SISMICA EQ-81/.	79,692.00
PESA0909151-09-066-314476	Alarma///////SISMICA EQ-81/.	79,692.00
PESA0909151-09-066-314477	Alarma///////SISMICA EQ-81/.	79,692.00
PESA0909151-09-066-314478	Alarma///////SISMICA EQ-81/.	79,692.00
PESA0909151-09-066-314479	Alarma///////SISMICA EQ-81/.	79,692.00
PESA0909151-09-066-314480	Alarma///////SISMICA EQ-81/.	79,692.00
PESA0909151-09-066-314481	Alarma///////SISMICA EQ-81/.	79,692.00
PESA0909151-09-066-314482	Alarma///////SISMICA EQ-81/.	79,692.00
PESA0909151-09-066-314483	Alarma///////SISMICA EQ-81/.	79,692.00
PESA0909151-09-066-314484	Alarma///////SISMICA EQ-81/.	79,692.00
PESA0909151-09-066-314485	Alarma///////SISMICA EQ-81/.	79,692.00
PESA0909151-09-066-314486	Alarma///////SISMICA EQ-81/.	79,692.00
PESA0909151-09-066-314487	Alarma///////SISMICA EQ-81/.	79,692.00
PESA0909151-09-066-314488	Alarma///////SISMICA EQ-81/.	79,692.00
PESA0909151-09-066-314489	Alarma///////SISMICA EQ-81/.	79,692.00
PESA0909151-09-066-314490	Alarma///////SISMICA EQ-81/.	79,692.00
PESA0909151-09-066-314491	Alarma///////SISMICA EQ-81/.	79,692.00
PESA0909151-09-066-314492	Alarma///////SISMICA EQ-81/.	79,692.00
PESA0909151-09-066-314493	Alarma///////SISMICA EQ-81/.	79,692.00
PESA0909151-09-066-314494	Alarma///////SISMICA EQ-81/.	79,692.00
PESA0909151-09-066-314495	Alarma///////SISMICA EQ-81/.	79,692.00
PESA0909151-09-066-314496	Alarma///////SISMICA EQ-81/.	79,692.00
PESA0909151-09-066-314497	Alarma///////SISMICA EQ-81/.	79,692.00
PESA0909151-09-066-314498	Alarma///////SISMICA EQ-81/.	79,692.00
PESA0909151-09-066-314499	Alarma///////SISMICA EQ-81/.	79,692.00
PESA0909151-09-066-314500	Alarma///////SISMICA EQ-81/.	79,692.00
PESA0909151-09-066-314501	Alarma///////SISMICA EQ-81/.	79,692.00
PESA0909151-09-066-314502	Alarma///////SISMICA EQ-81/.	79,692.00
PESA0909151-09-066-314503	Alarma///////SISMICA EQ-81/.	79,692.00
PESA0909151-09-066-314504	Alarma///////SISMICA EQ-81/.	79,692.00
PESA0909151-09-066-314505	Alarma///////SISMICA EQ-81/.	79,692.00
PESA0909151-09-066-314506	Alarma///////SISMICA EQ-81/.	79,692.00
PESA0909151-09-066-314507	Alarma///////SISMICA EQ-81/.	79,692.00
PESA0909151-09-066-314508	Alarma///////SISMICA EQ-81/.	79,692.00
PESA0909151-09-066-314509	Alarma///////SISMICA EQ-81/.	79,692.00
PESA0909151-09-066-314510	Alarma///////SISMICA EQ-81/.	79,692.00
PESA0909151-09-066-314511	Alarma///////SISMICA EQ-81/.	79,692.00
PESA0909151-09-066-314512	Alarma///////SISMICA EQ-81/.	79,692.00
PESA0909151-09-066-314513	Alarma///////SISMICA EQ-81/.	79,692.00
PESA0909151-09-066-314514	Alarma///////SISMICA EQ-81/.	79,692.00
PESA0909151-09-066-314515	Alarma///////SISMICA EQ-81/.	79,692.00
PESA0909151-09-066-314516	Alarma///////SISMICA EQ-81/.	79,692.00
PESA0909151-09-066-314517	Alarma///////SISMICA EQ-81/.	79,692.00
PESA0909151-09-066-314518	Alarma///////SISMICA EQ-81/.	79,692.00
PESA0909151-09-066-314519	Alarma///////SISMICA EQ-81/.	79,692.00
PESA0909151-09-066-314520	Alarma///////SISMICA EQ-81/.	79,692.00
PESA0909151-09-066-314521	Alarma///////SISMICA EQ-81/.	79,692.00
PESA0909151-09-066-314522	Alarma///////SISMICA EQ-81/.	79,692.00
PESA0909151-09-066-314523	Alarma///////SISMICA EQ-81/.	79,692.00
PESA0909151-09-066-314524	Alarma///////SISMICA EQ-81/.	79,692.00
PESA0909151-09-066-314525	Alarma///////SISMICA EQ-81/.	79,692.00
PESA0909151-09-066-314526	Alarma///////SISMICA EQ-81/.	79,692.00
PESA0909151-09-066-314527	Alarma///////SISMICA EQ-81/.	79,692.00
PESA0909151-09-066-314528	Alarma///////SISMICA EQ-81/.	79,692.00
PESA0909151-09-066-314529	Alarma///////SISMICA EQ-81/.	79,692.00
PESA0909151-09-066-314530	Alarma///////SISMICA EQ-81/.	79,692.00
PESA0909151-09-066-314531	Alarma///////SISMICA EQ-81/.	79,692.00
PESA0909151-09-066-314532	Alarma///////SISMICA EQ-81/.	79,692.00
PESA0909151-09-066-314533	Alarma///////SISMICA EQ-81/.	79,692.00
PESA0909151-09-066-314534	Alarma///////SISMICA EQ-81/.	79,692.00
PESA0909151-09-066-314535	Alarma///////SISMICA EQ-81/.	79,692.00
PESA0909151-09-066-314536	Alarma///////SISMICA EQ-81/.	79,692.00
PESA0909151-09-066-314537	Alarma///////SISMICA EQ-81/.	79,692.00
PESA0909151-09-066-314538	Alarma///////SISMICA EQ-81/.	79,692.00
PESA0909151-09-066-314539	Alarma///////SISMICA EQ-81/.	79,692.00
PESA0909151-09-066-314540	Alarma///////SISMICA EQ-81/.	79,692.00
PESA0909151-09-066-314541	Alarma///////SISMICA EQ-81/.	79,692.00
PESA0909151-09-066-314542	Alarma///////SISMICA EQ-81/.	79,692.00
PESA0909151-09-066-314543	Alarma///////SISMICA EQ-81/.	79,692.00
PESA0909151-09-066-314544	Alarma///////SISMICA EQ-81/.	79,692.00
PESA0909151-09-066-314545	Alarma///////SISMICA EQ-81/.	79,692.00

Código	Descripción del Bien Mueble	Valor en libros
PESA0909151-09-066-314546	Alarma//////SISMICA EQ-81/.	79,692.00
PESA0909151-09-066-314547	Alarma//////SISMICA EQ-81/.	79,692.00
PESA0909151-09-066-314548	Alarma//////SISMICA EQ-81/.	79,692.00
PESA0909151-09-066-314549	Alarma//////SISMICA EQ-81/.	79,692.00
PESA0909151-09-066-314550	Alarma//////SISMICA EQ-81/.	79,692.00
PESA0909163-10-004-145474	C.P.U./////./LENOVO/-/MJ07BXYZ	10,278.33
PESA0909163-10-004-145476	C.P.U./////./LENOVO/-/MJ078XBS	10,278.33
PESA0909163-10-004-145477	C.P.U./////./LENOVO/-/MJ07BXC6	10,278.33
PESA0909163-10-004-145483	C.P.U./////./LENOVO/M710QTINY CORE/MJ07BYOR	10,278.33
PESA0909163-10-004-145484	C.P.U./////./LENOVO/M710QTINY CORE/MJ07BY2H	10,278.33
PESA0909163-10-021-145475	IMPRESORA/////./Zebra/-/Z3J182400698	48,430.00
PESA0909163-10-021-145487	IMPRESORA/////./Zebra/gk420t/29j182402483	11,710.20
PESA0909163-10-028-145478	MONITOR/////./LENOVO/E2054/VKK50812	10,278.33
PESA0909163-10-028-145479	MONITOR/////./LENOVO/E2054/VKL01012	10,278.33
PESA0909163-10-028-145480	MONITOR/////./LENOVO/E2054/VKL02185	10,278.33
PESA0909161-03-020-306240	Clarinete/////././.	10,401.72
PESA0909161-03-031-306242	Fagot/////././.	155,440.00
PESA0909161-03-031-306243	Fagot/ESTANDAR////././.	197,200.00
PESA0909063-10-021-344359	IMPRESORA/Monocromatico/////H. P./M506DN/PHBGQ55010	9,056.12
PESA0909401-10-024-328902	LAP TOP/////./Dell/./40487840025534856	10,098.99
PESA0909401-10-024-328910	LAP TOP/////./H. P././.	10,740.47
PESA0909000-10-264-502190	COMPUTADORA/////./.ALL IN ONE INCLUYE TECLADO Y MOUSE/8CC8291GVP	13,297.08
PESA0909000-10-264-502204	COMPUTADORA/////./.ARTEKDUAL CORE INCLUYEN MOUSE Y TECLADO/.	9,686.00
PESA0909000-10-264-502205	COMPUTADORA/////./H. P./PAVILLION/.	12,499.99
PESA0909401-01-207-329087	CASA DE ALMACENAMIENTO/////././.	8,099.10
PESA0909163-10-028-145481	MONITOR/////./LENOVO/E2054/VKL03362	10,278.33
PESA0909163-10-028-145482	MONITOR/////./LENOVO/E2054/VKL02175	10,278.33
PESA0909150-10-024-308460	LAP TOP/////./H. P././5CG819622X	9,609.02
PESA0909401-09-062-329031	Bafle/////./.ACTIVO/.	6,290.00
PESA0909401-07-141-328924	Control (todo tipo)/////./.DE ACCESOS/.	9,000.00
PESA0909401-10-021-329088	IMPRESORA/////.//maker 3fm/.	7,999.00
PESA0909401-10-072-329157	CAMARA/////./CANNON/KIT CON 2 LENTES/.	7,431.54
PESA0909401-10-130-329207	CAÑON PROYECTOR/PORTATIL////OPTOMA/X341/Q72G741AAAAAC1340	8,468.65
PESA0909401-10-152-328961	VIDEO PROYECTOR/////./EPSON/X05/.	9,499.00
PESA0909401-10-152-328973	VIDEO PROYECTOR/////./EPSON/S39/.	11,480.00
PESA0909401-10-152-329029	VIDEO PROYECTOR/////./EPSON/S27/.	6,999.00
PESA0909401-10-152-329179	VIDEO PROYECTOR/////./EPSON/S27/./	10,499.00
PESA0909401-10-152-329180	VIDEO PROYECTOR/////./EPSON/740 HD/.	10,499.00
PESA0909401-10-152-329181	VIDEO PROYECTOR/////./EPSON/740 HD/.	10,499.00
PESA0909401-10-205-329143	PANTALLA/////././50"/.	7,977.32
PESA0909401-10-205-329144	PANTALLA/////././50"/.	7,977.32
PESA0909401-10-205-329145	PANTALLA/////././50"/.	7,977.32
PESA0909401-10-205-329146	PANTALLA/////././50"/.	7,977.32
PESA0909401-10-205-329147	PANTALLA/////././50"/.	7,977.32
PESA0909401-10-222-328895	IMPRESORA MULTIFUNCIONAL/////./H. P./521DN/.	8,099.99
PESA0909401-10-235-329048	PROYECTOR/////./EPSON/X05 M.H839A/X4GL8800201	7,295.00
PESA0909401-10-296-329036	KIT DE ROBOTICA/////././.	8,838.04
PESA0909401-10-296-329037	KIT DE ROBOTICA/////././.	8,838.04
PESA0909401-10-296-329038	KIT DE ROBOTICA/////././.	8,838.04
PESA0909401-10-296-329039	KIT DE ROBOTICA/////././.	8,838.04
PESA0909401-10-296-329040	KIT DE ROBOTICA/////././.	8,838.04
PESA0909401-10-296-329041	KIT DE ROBOTICA/////././.	8,838.04
PESA0909401-10-296-329042	KIT DE ROBOTICA/////././.	8,838.04
PESA0909401-10-296-329043	KIT DE ROBOTICA/////././.	8,838.04
PESA0909401-10-296-329044	KIT DE ROBOTICA/////././.	8,838.04
PESA0909401-10-296-329045	KIT DE ROBOTICA/////././.	8,838.04
PESA0909401-10-296-329046	KIT DE ROBOTICA/////././.	8,838.04
PESA0909401-10-296-329047	KIT DE ROBOTICA/////././.	8,838.04
PESA0909401-10-235-329166	PROYECTOR/////./BENQ/MS550/.	10,300.00
PESA0909401-10-235-329206	PROYECTOR/////./EPSON/X05/X4GL8502187	8,814.84
PESA0909401-10-264-328989	COMPUTADORA/////./H. P./AIO/.	8,996.96
PESA0909401-01-094-329200	Horno Industrial/////./.ESPIGUERO/.	27,202.00
PESA0909401-10-024-328988	LAP TOP/////./H. P././.	8,996.96
PESA0909401-10-024-329164	LAP TOP/////./H. P./785/.	10,499.16
PESA0909401-10-024-329165	LAP TOP/////./H. P./840G3/.	9,500.01
PESA0909151-09-066-314551	Alarma//////SISMICA EQ-81/.	79,692.00
PESA0909151-09-066-314552	Alarma//////SISMICA EQ-81/.	79,692.00
PESA0909401-10-222-328920	IMPRESORA MULTIFUNCIONAL/////./Xerox/./9HB331721	12,490.00
PESA0909401-10-222-328990	IMPRESORA MULTIFUNCIONAL/////./EPSON/./.	6,666.00
PESA0909401-10-152-329182	VIDEO PROYECTOR/////./EPSON/740 HD/.	10,499.00
PESA0909401-10-152-329183	VIDEO PROYECTOR/////./EPSON/740 HD/.	10,499.00
PESA0909402-03-156-784621	Juego Infantil/////./.CASITA DE MADERA/.	9,300.00
PESA0909402-03-156-784773	Juego Infantil//Madera///././.RESBALADILLAS Y SUBIDERAS	25,000.00

Código	Descripción del Bien Mueble	Valor en libros
PESA0909402-03-156-785010	Juego Infantil/////./CON COLUMPIO TRIPLE Y ESCALADOR/.	29,799.24
PESA0909402-03-156-785094	Juego Infantil/////./TORRE DE METAL C-1-20/.	29,928.00
PESA0909402-07-117-784619	TELE PANTALLA/////./JVC/./.	9,000.00
PESA0909402-07-117-784693	TELE PANTALLA/////SAMSUNG/UN32J4300DFXZX/06ZM3CFK418934	7,018.00
PESA0909402-07-117-785043	TELE PANTALLA/////./SAMSUNG/32J4300A/SMART	6,599.00
PESA0909402-07-117-785044	TELE PANTALLA/////./SAMSUNG/32J4300A/SMART	6,599.00
PESA0909401-05-070-329155	Campana Extractora/////././.	9,860.00
PESA0909401-05-104-328927	Freidora/////././.	7,988.78
PESA0909402-07-117-785045	TELE PANTALLA/////./SAMSUNG/32J4300A/SMART	6,599.00
PESA0909402-01-193-785040	RACKS/////./C/PUERTA DE CRISTAL/.	8,700.00
PESA0909402-10-012-784828	COPIADORA/////./Xerox/./.	13,920.00
PESA0909402-10-152-784623	VIDEO PROYECTOR/////./EPSON/./.	8,120.00
PESA0909402-10-264-784618	COMPUTADORA/////./H. P./AIO/INCLUYE TECLADO Y MOUSE	9,962.00
PESA0909402-10-264-784620	COMPUTADORA/////./H. P./AIO/INCLUYE TECLADO Y MOUSE	9,962.00
PESA0909402-10-264-785028	COMPUTADORA/////./H. P./ALL IN ONE HP20C401TLA/8CG8271SX7	8,994.64
PESA0909402-10-264-785029	COMPUTADORA/////./H. P./ALL IN ONE C401TLA/8CC8220SGW	8,995.00
PESA0909402-10-264-785053	COMPUTADORA/////./43211500/AIO	20,999.00
PESA0909402-10-264-785107	COMPUTADORA/////LENOVO/LENOVO AIO S200Z/MP1APEJK	8,511.78
PESA0909402-01-207-784806	CASA DE ALMACENAMIENTO//Metal///././.	19,720.00
PESA0909402-01-207-784807	CASA DE ALMACENAMIENTO//Metal///././.	19,720.00
PESA0909402-10-024-784624	LAP TOP/////./H. P././.	8,120.00
PESA0909402-10-024-784694	LAP TOP/////Dell/INSPIRION 15 3567/3Q3TQYN2/	11,506.04
PESA0909402-10-024-784695	LAP TOP/////Dell/INSPIRION 15 3567/SNTQYN2/	11,506.04
PESA0909402-10-024-784696	LAP TOP/////Dell/INSPIRION 15 3567/HMTQYN2/	11,506.04
PESA0909402-10-024-784697	LAP TOP/////Dell/INSPIRION 15 3567/HPTQYN2/	11,506.04
PESA0909402-10-024-784698	LAP TOP/////Dell/INSPIRION 15 3567/9MTQYN2/	11,506.04
PESA0909402-10-024-784699	LAP TOP/////Dell/INSPIRION 15 3567/DMTQYN2/	11,506.04
PESA0909402-10-024-784700	LAP TOP/////Dell/INSPIRION 15 3567/5QTQYN2/	11,506.04
PESA0909402-10-024-784701	LAP TOP/////Dell/INSPIRION 15 3567/3NTQYN2/	11,506.04
PESA0909402-10-024-784702	LAP TOP/////Dell/INSPIRION 15 3567/CLTQYN2/	11,506.04
PESA0909402-10-024-784703	LAP TOP/////Dell/INSPIRION 15 3567/6MTQYN2/	11,506.04
PESA0909402-10-024-784704	LAP TOP/////Dell/INSPIRION 15 3567/FNTQYN21/	11,506.04
PESA0909402-10-024-784705	LAP TOP/////Dell/INSPIRION 15 3567/GNTQYN2/	11,506.04
PESA0909402-10-024-784706	LAP TOP/////Dell/INSPIRION 15 3567/HNTQYN2/	11,506.04
PESA0909402-10-024-784707	LAP TOP/////Dell/VOSTRO 3468/3TD8CL2	6,842.84
PESA0909402-10-024-784916	LAP TOP/////./LENOVO/./.	9,850.02
PESA0909402-10-024-785052	LAP TOP/////./H. P./BWO/.	9,895.96
PESA0909402-10-024-785063	LAP TOP/////./H. P./PAVILLON/.	11,979.32
PESA0909402-10-024-785066	LAP TOP/////LENOVO/V130-14IGM/.	7,534.20
PESA0909402-10-024-785104	LAP TOP/////H. P./14-CD0004LA/8CG8354RJD	15,274.44
PESA0909402-10-024-785136	LAP TOP/////./INTEL CELERON/CND82530D3/	6,179.90
PESA0909402-10-024-785137	LAP TOP/////./INTEL CELERON/CND8252T7F/	6,179.90
PESA0909402-10-024-785138	LAP TOP/////./INTEL CELERON/CND8252SCH/	6,179.90
PESA0909402-10-024-785139	LAP TOP/////./INTEL CELERON/CND825300W/	6,179.90
PESA0909402-10-024-785140	LAP TOP/////./INTEL CELERON/CND8252RT4/	6,179.90
PESA0909402-10-024-785141	LAP TOP/////./INTEL CELERON/CND8252T3G/	6,179.90
PESA0909402-10-024-785142	LAP TOP/////./INTEL CELERON/CND82530DB/	6,179.90
PESA0909402-10-024-785143	LAP TOP/////./INTEL CELERON/CND8252RGN/	6,179.90
PESA0909402-10-024-785144	LAP TOP/////./INTEL CELERON/CND8252SCV/	6,179.90
PESA0909402-10-024-785145	LAP TOP/////./INTEL CELERON/CND82530JJ/	6,179.90
PESA0909402-10-024-785146	LAP TOP/////./INTEL CELERON/CND82530FW/	6,179.90
PESA0909402-10-024-785147	LAP TOP/////./INTEL CELERON/CND82530ZG/	6,179.90
PESA0909402-10-024-785148	LAP TOP/////./INTEL CELERON/CND8252RM5/	6,179.90
PESA0909402-10-024-785149	LAP TOP/////./INTEL CELERON/CND82530F0/	6,179.90
PESA0909402-10-024-785150	LAP TOP/////./INTEL CELERON/CND82530KD/	6,179.90
PESA0909402-10-024-785151	LAP TOP/////./INTEL CELERON/CND8252SJ9/	6,179.90
PESA0909402-10-024-785152	LAP TOP/////./INTEL CELERON/CND8252RLS/	6,179.90
PESA0909402-10-024-785153	LAP TOP/////./INTEL CELERON/CND8252ZZD/	6,179.90
PESA0909402-10-024-785154	LAP TOP/////./INTEL CELERON/CND8252S75/	6,179.90
PESA0909402-10-222-784719	IMPRESORA MULTIFUNCIONAL/////./BROTHER/L5500DN/.	6,398.99
PESA0909402-10-222-784885	IMPRESORA MULTIFUNCIONAL/////./H. P./M521/.	11,500.00
PESA0909402-10-222-784913	IMPRESORA MULTIFUNCIONAL/////./EPSON/I575/.	6,299.99
PESA0909402-10-222-784915	IMPRESORA MULTIFUNCIONAL/////./EPSON/L575/.	6,299.99
PESA0909402-10-235-784804	PROYECTOR/////./BENQ/MS550/.	10,500.00
PESA0909402-10-235-784944	PROYECTOR/////./EPSON/X05/V11H839021	9,499.00
PESA0909402-10-235-785097	PROYECTOR/////./EPSON/S39 3300L/.	7,149.01
PESA0909402-10-235-785098	PROYECTOR/////./EPSON/S39 3300L/X52M833068L	7,199.01
PESA0909402-10-235-785106	PROYECTOR/////BENQ/SX920/PD46J02254000	34,904.68
PESA0909402-10-235-785158	PROYECTOR/////./EPSON/S4/.	9,568.00
PESA0909402-10-152-784940	VIDEO PROYECTOR/////./X05/POWERLITE	7,649.10
PESA0909402-10-152-784943	VIDEO PROYECTOR/////./EPSON/X05/X4GL8800643	7,690.80
PESA0909402-10-152-785161	VIDEO PROYECTOR/////./POWERLITE X05/.	6,839.10
PESA0909402-10-264-785333	COMPUTADORA/////./H. P./ALL IN ONE 24R006LA/H5998307	11,998.89

Código	Descripción del Bien Mueble	Valor en libros
PESA0909402-10-024-785155	LAP TOP/////./INTEL CELERON/CND8252T2K/	6,179.90
PESA0909402-10-024-785326	LAP TOP/////./H. P./15-CW008/.	13,097.56
PESA0909403-04-019-336792	DESBROZADORA/////./STHIL/FS55/./	7,540.00
PESA0909403-07-119-336880	Plancha/////././BASE DE ACERO CON ENTREPAÑOS	9,860.00
PESA0909402-10-285-784622	PIZARRON INTERACTIVO/////./ALFRA/./	18,058.56
PESA0909402-10-285-784710	PIZARRON INTERACTIVO/////./F35L/PORTABLE	11,449.00
PESA0909403-09-133-336745	MULTIFUNCIONAL/////./EPSON/L3 110/.	6,373.04
PESA0909403-09-133-336803	MULTIFUNCIONAL/////./89932/W98Y136251	7,732.56
PESA0909403-09-133-337091	MULTIFUNCIONAL/////./EPSON/L575/W981256316	7,120.08
PESA0909403-09-133-337115	MULTIFUNCIONAL/////./BROTHER/DCPL5650DN/.	12,000.00
PESA0909403-09-208-337058	DVR/////././8 CANALES	6,449.60
PESA0909403-10-012-336790	COPIADORA/////./Xerox/WOLK CENTRE 3550/.	10,324.00
PESA0909403-10-021-336977	IMPRESORA/////./Sharp/./AL2031	6,999.97
PESA0909403-10-024-336715	LAP TOP/////./LENOVO/./.	9,700.15
PESA0909403-10-024-336716	LAP TOP/////./LENOVO/./.	9,700.15
PESA0909403-10-024-336717	LAP TOP/////./LENOVO/./.	9,700.15
PESA0909403-10-024-336763	LAP TOP/////./ACER/./.	9,000.00
PESA0909403-10-024-336801	LAP TOP/////./H. P./CELERON N4000/.	6,248.92
PESA0909403-10-024-336802	LAP TOP/////./H. P./CELERON N4000/.	6,248.92
PESA0909403-10-024-336820	LAP TOP/////./ACER/./NXGFUAL0017120D4173400	6,529.64
PESA0909403-10-024-336828	LAP TOP/////./H. P./245/5CG6284JMK	7,640.92
PESA0909403-10-024-336830	LAP TOP/////./H. P././.	6,100.00
PESA0909403-10-024-336834	LAP TOP/////./H. P./CELERONN4000/.	6,100.00
PESA0909403-10-024-336835	LAP TOP/////./H. P./CELERONN4000/.	6,100.00
PESA0909403-10-024-336836	LAP TOP/////./H. P./CELERONN4000/.	6,100.00
PESA0909403-10-024-336882	LAP TOP/////./H. P./CELERON N400W10H/3XU21ELIFE2TB	6,751.20
PESA0909403-10-024-336886	LAP TOP/////./ACER/ASPIRE ESI4212675/.	6,694.36
PESA0909403-10-024-336910	LAP TOP/////././.	6,200.00
PESA0909403-10-024-336932	LAP TOP/////./H. P./240G6/.	7,200.00
PESA0909403-10-024-336933	LAP TOP/////./H. P././3PX14LAABM	6,699.00
PESA0909403-10-024-336939	LAP TOP/////./H. P./14BS034LA/192545724647	8,998.12
PESA0909403-10-024-336964	LAP TOP/////./H. P././192545724647	8,998.99
PESA0909403-10-024-336975	LAP TOP/////./I./27242829428	11,355.24
PESA0909403-10-024-336991	LAP TOP/////././.	11,698.60
PESA0909403-10-152-336765	VIDEO PROYECTOR/////./OPTOMA/./.	7,500.01
PESA0909403-10-152-336771	VIDEO PROYECTOR/////./EPSON/S18/V9TK5608299	6,194.99
PESA0909403-10-152-336832	VIDEO PROYECTOR/////./ACER/./.	6,100.00
PESA0909403-10-152-336833	VIDEO PROYECTOR/////./ACER/./.	6,100.00
PESA0909403-10-152-336890	VIDEO PROYECTOR/////./EPSON/POWERLITE S18/.	6,950.00
PESA0909403-10-152-336891	VIDEO PROYECTOR/////./BENQ/3200 LUMENES/.	6,950.00
PESA0909403-10-152-336978	VIDEO PROYECTOR/////./BENQ/./.	7,999.59
PESA0909403-10-152-336998	VIDEO PROYECTOR/////./SONY/CX21/.	14,120.68
PESA0909403-10-152-337004	VIDEO PROYECTOR/////./OPTOMA/XGA/.	8,733.33
PESA0909403-10-152-337005	VIDEO PROYECTOR/////./OPTOMA/XGA/.	8,733.33
PESA0909403-10-152-337006	VIDEO PROYECTOR/////./OPTOMA/XGA/.	8,733.33
PESA0909403-10-152-337007	VIDEO PROYECTOR/////./OPTOMA/XGA/.	8,733.33
PESA0909403-10-152-337008	VIDEO PROYECTOR/////./OPTOMA/XGA/.	8,733.33
PESA0909403-10-152-337009	VIDEO PROYECTOR/////./OPTOMA/XGA/.	8,733.33
PESA0909402-10-021-785156	IMPRESORA/Multifuncional////./EPSON/L850/.	9,099.04
PESA0909403-10-285-336885	PIZARRON INTERACTIVO/////./INCLUYE SOPORTE PARA VIDEO PROYECTOR VGA/.	29,116.00
PESA0909403-02-001-337010	AIRE ACONDICIONADO/MINISPLIT////././.	16,000.00
PESA0909403-10-235-336719	PROYECTOR/////./EPSON/s39/.	8,499.55
PESA0909403-10-235-336723	PROYECTOR/////./BENQ/./PDY7J01241000	7,482.00
PESA0909403-10-235-336744	PROYECTOR/////./EPSON/S39/45111616	11,582.60
PESA0909403-10-235-336821	PROYECTOR/////SONY/PORTATIL/.	8,798.99
PESA0909403-10-235-336840	PROYECTOR/////./EPSON/H694A/VU9K801979	7,643.24
PESA0909403-10-235-336870	PROYECTOR/////./EPSON/S39/.	8,499.99
PESA0909403-10-235-336875	PROYECTOR/////./BENQ/MS550/.	8,000.04
PESA0909403-10-235-336901	PROYECTOR/////././.	7,466.89
PESA0909403-10-264-336788	COMPUTADORA/////./H. P./22C0051A/AIO	11,251.98
PESA0909403-10-264-336837	COMPUTADORA/////./H. P./3476 PAVILLION AIO C213LA/.	7,400.00
PESA0909403-10-264-336838	COMPUTADORA/////./H. P./3476 PAVILLION AIO C213LA/.	7,400.00
PESA0909403-10-264-336976	COMPUTADORA/////./H. P././.AIO	7,152.79
PESA0909403-10-264-337064	COMPUTADORA/////./LENOVO/AIO/SYJ00HAYM	8,998.99
PESA0909403-10-222-336822	IMPRESORA MULTIFUNCIONAL/////./EPSON/L575/W98Y022716	7,117.76
PESA0909403-03-117-336960	Columpio/////././4 PLAZAS/.	9,770.83
PESA0909403-03-156-336959	Juego Infantil////././SUBE Y BAJA DOBLE/.	7,783.54
PESA0909500-10-024-320543	LAP TOP/////./H. P./240 PANTALLA 14"/.	6,250.00
PESA0909500-10-024-320544	LAP TOP/////./H. P./240 PANTALLA 14"/.	6,250.00
PESA0909403-10-024-337103	LAP TOP/////./H. P./CELERON/.	9,048.00
PESA0909403-10-024-337104	LAP TOP/////./H. P./CELERON/.	9,048.00
PESA0909500-10-235-320609	PROYECTOR/MULTIMEDIA////././-/.	7,876.08
PESA0909500-10-264-320618	COMPUTADORA/////./H. P./DESKTOP 20 C40 TLA/.	8,997.99

Código	Descripción del Bien Mueble	Valor en libros
PESA0909403-10-152-337105	VIDEO PROYECTOR/////./ACER/GATAWEY/.	9,164.00
PESA0909600-09-133-310785	MULTIFUNCIONAL/////./SAMSUNG/./.	6,823.12
PESA0909900-10-005-310109	Camara de Circuito Cerrado/////././KIT DE SEGURIDAD/.	12,068.99
PESA0909900-10-005-310110	Camara de Circuito Cerrado/////././KIT DE SEGURIDAD/.	12,068.99
PESA0909900-10-005-310111	Camara de Circuito Cerrado/////././KIT DE SEGURIDAD/.	12,068.99
PESA0909900-10-005-310112	Camara de Circuito Cerrado/////././KIT DE SEGURIDAD/.	12,068.99
PESA0909900-10-024-309944	LAP TOP/////./LENOVO/./PF17R9PZ	6,995.06
PESA0909900-10-024-309947	LAP TOP/////./LENOVO/./PF17ZQRK	6,995.00
PESA0909900-10-024-309951	LAP TOP/////./LENOVO/./PF1ATMSC	6,995.00
PESA0909900-10-024-309955	LAP TOP/////./LENOVO/./.	6,995.06
PESA0909900-10-024-310051	LAP TOP/////./LENOVO/C13/.	10,997.96
PESA0909900-10-024-310086	LAP TOP/////./ACROPRINT/./NXGCEAL010607029B48600/	6,250.00
PESA0909900-10-024-310087	LAP TOP/////./ACROPRINT/./NXGCEAL0106070A4186800	6,250.00
PESA0909900-10-024-310101	LAP TOP/////./ASUS/X441/.	7,897.28
PESA0909900-10-024-310102	LAP TOP/////./ASUS/X441/.	7,897.28
PESA0909900-10-024-310108	LAP TOP/////./LENOVO/./PF0YFZ7Z	12,500.00
PESA0909900-10-024-310117	LAP TOP/////./ACER/./NXGNPAL03080518FBB7600	8,800.61
PESA0909900-10-024-310171	LAP TOP/////./H. P././5D8195GN5	9,500.01
PESA0909900-10-152-310084	VIDEO PROYECTOR/////./ACER/X115/.	6,250.00
PESA0909900-10-152-310085	VIDEO PROYECTOR/////./ACER/X115/.	6,250.00
PESA0909900-10-152-310104	VIDEO PROYECTOR/////./BENQ/./9HJJ47713L	7,949.48
PESA0909900-10-152-310120	VIDEO PROYECTOR/////./BENQ/./PD92101272000	10,995.34
PESA0909900-10-222-309942	IMPRESORA MULTIFUNCIONAL/////./SAMSUNG/./.	6,800.00
PESA0909900-10-222-310113	IMPRESORA MULTIFUNCIONAL/////./BROTHER/./.	6,500.00
PESA0909900-10-235-309943	PROYECTOR/////./EPSON/S39/.	10,387.05
PESA0909900-10-235-309957	PROYECTOR/////./EPSON/S39/.	7,398.99
PESA0909900-10-235-310060	PROYECTOR/////./EPSON/S27/VU9K7603151	8,590.00
PESA0909900-10-235-310078	PROYECTOR/////./EPSON/S31/.	8,714.01
PESA0909900-10-235-310129	PROYECTOR/////././VS250/X4G87X01754	8,125.00
PESA0909900-10-235-310130	PROYECTOR/////././VS250/X4G88401421	8,125.00
PESA0909900-10-235-310131	PROYECTOR/////./EPSON/./X4G8840140	8,900.60
PESA0909900-10-235-310182	PROYECTOR/////./EPSON/VS250/X4G87902313/	8,590.00
PESA0909900-10-264-310099	COMPUTADORA/////./H. P./AIO PAVILLON/8CC8302421	7,934.40
PESA0909900-10-264-310100	COMPUTADORA/////./LENOVO/AIO/MP1AKPNR	14,160.55
PESA0909900-10-264-310122	COMPUTADORA/////./LENOVO/./.	9,668.00
PESA0909900-10-264-310155	COMPUTADORA/////./H. P./14BS034LA/5CD8195GQQ	9,400.00
PESA0909403-10-222-337065	IMPRESORA MULTIFUNCIONAL/////./BROTHER/./MFCJ65530DW	6,957.68
PESA0909500-10-024-320567	LAP TOP/////./H. P./14 CD000/.	11,998.00
PESA0909500-10-024-320568	LAP TOP/////./H. P./14 CD000/.	11,998.00
PESA0909500-10-024-320569	LAP TOP/////./H. P./14 CD000/.	11,998.00
PESA0909500-10-024-320570	LAP TOP/////./H. P./14 CD000/.	11,998.00
PESA0909500-10-024-320586	LAP TOP/////./ASUS/CELERON N3350/.	6,200.00
PESA0909900-14-084-309975	desbrozadora/////./HUSQVARNA/.	8,504.99
PESA0909500-10-152-320587	VIDEO PROYECTOR/////./ACER/DLPX117 3600 LUM/.	6,299.99
PESA0909500-10-222-320610	IMPRESORA MULTIFUNCIONAL/////./EPSON/L575 WIFI/.	6,666.00
PESA0909403-10-235-337096	PROYECTOR/////./BENQ/527/.	8,499.32
PESA0909403-10-235-337108	PROYECTOR/////./EPSON/S39/.	7,000.01
PESA0909600-10-024-310779	LAP TOP/////./H. P././5CG8116L1V	9,800.00
PESA0909195-16-007-313772	CAMIONETA/////TOYOTA/HILUX 2018 JR92461/MR0EX8DD8HJ0255396	345,400.00
PESA0909195-16-007-313773	CAMIONETA/////TOYOTA/HILUX 2017 JR92441/MR0EX8DD0H0174385	345,400.00
PESA0909195-16-007-313774	CAMIONETA/////TOYOTA/HILUX 2017 JR92445/MR0EX8DD7H0175193	345,400.00
PESA0909195-16-007-313775	CAMIONETA/////TOYOTA/HILUX 2017 JR92439/MR0EX8DD3H0251315	345,400.00
PESA0909195-16-007-313776	CAMIONETA/////TOYOTA/HILUX 2017 JR92443/MR0EX8DD2H0252472	345,400.00
PESA0909195-16-007-313777	CAMIONETA/////TOYOTA/HILUX 2018 JR92455/MR0EX8DD0J0256090	345,400.00
PESA0909195-16-007-313778	CAMIONETA/////TOYOTA/HILUX 2018 JR92451/MR0EX8DD2J0178038	345,400.00
PESA0909195-16-007-313779	CAMIONETA/////TOYOTA/HILUX 2018 JR92453/MR0EX8DD3J0178095	345,400.00
PESA0909195-16-007-313780	CAMIONETA/////TOYOTA/HILUX 2018 JR92449/MR0EX8DD5J0256649	345,400.00
PESA0909195-16-007-313781	CAMIONETA/////TOYOTA/HILUX 2018 JR92448/MR0EX8DD0J0255943	345,400.00
PESA0909401-10-235-329273	PROYECTOR/////./BENQ/MS550 3600L/PROBNQ1560	9,300.00
PESA0909401-10-235-329275	PROYECTOR/////./BENQ/MS550/PDV2J03259000	9,300.00
PESA0909401-10-235-329311	PROYECTOR/PORTATIL////EPSON/X05/V11H839021	9,776.50
PESA0909401-10-264-329284	COMPUTADORA/////./H. P./205G3 AIO INCLUYE TECLADO Y MOUSE/8CC6440QBD	8,600.00
PESA0909401-10-264-329304	COMPUTADORA/////./LENOVO/AIO C260/.	6,958.84
PESA0909000-10-024-502208	LAP TOP/////H. P./15-DA0001LA/CND8192Y2S	6,418.26
PESA0909000-10-235-502207	PROYECTOR/////BENQ/MS550/PD29J03251000	8,111.07
PESA0909401-09-062-329305	Bafle///////./OVBEG312752	7,291.76
PESA0909401-10-264-329315	COMPUTADORA/ALL ONE////LENOVO/S200Z/MP1AKYQ8	7,831.59
PESA0909401-10-024-329327	LAP TOP//////ACER/TMP 249-M-31T7/NXVD4AL008802113A67000	7,490.00
PESA0909402-07-166-785415	Podadora//////./A DE 26 CC/7503018322797/	6,902.00
PESA0909401-10-012-329303	COPIADORA/////./Sharp/AL2051/.	9,860.00
PESA0909402-10-264-785336	COMPUTADORA/ALL ONE////H. P./240 G3/8CC8362CDG	7,923.33
PESA0909402-10-264-785340	COMPUTADORA/////././.	6,298.80
PESA0909402-10-264-785404	COMPUTADORA/ALL ONE////LENOVO/330-20/YJ007GHJ/	15,660.00

Código	Descripción del Bien Mueble	Valor en libros
PESA0909402-10-264-785405	COMPUTADORA/ALL ONE/////LENOVO/330-20/YJ007H9L/	15,660.00
PESA0909402-10-264-785406	COMPUTADORA/ALL ONE/////LENOVO/330-20/YJ007G3E/	15,660.00
PESA0909402-10-264-785407	COMPUTADORA/ALL ONE/////LENOVO/330-20/YJ007H8K/	15,660.00
PESA0909402-10-264-785438	COMPUTADORA/ALL ONE/////H. P./20-C213LA/8CC83416XN/	8,178.30
PESA0909402-10-264-785439	COMPUTADORA/ALL ONE/////H. P./20-C213LA/8CC8341F6D/	8,178.30
PESA0909402-10-264-785440	COMPUTADORA/ALL ONE/////H. P./20-C213LA/8CC8341DW8/	8,178.30
PESA0909402-10-264-785441	COMPUTADORA/ALL ONE/////H. P./20-C213LA/8CC83024WJ/	8,178.30
PESA0909402-10-264-785442	COMPUTADORA/ALL ONE/////H. P./20-C213LA/8CC83024RD/	8,178.30
PESA0909402-10-024-785334	LAP TOP//////ASUS/X441UA-WX085T/JAN0CV04U07915A	9,896.25
PESA0909402-10-024-785335	LAP TOP//////LENOVO/320-15ISK/PF0ZMQR9	12,729.54
PESA0909401-10-205-329208	PANTALLA/////./LCD KD-65X750F/.	24,998.00
PESA0909401-10-222-329321	IMPRESORA MULTIFUNCIONAL/////./SAMSUNG/M4072/.	7,850.00
PESA0909402-10-264-785443	COMPUTADORA/ALL ONE/////H. P./20-C213LA/8CC83024JT/	8,178.30
PESA0909402-10-264-785444	COMPUTADORA/ALL ONE/////H. P./20-C213LA/8CC83024KC/	8,178.30
PESA0909402-10-264-785445	COMPUTADORA/ALL ONE/////H. P./20-C213LA/8CC8341DVC	8,178.30
PESA0909402-10-264-785446	COMPUTADORA/ALL ONE/////H. P./20-C213LA/8CC83024W3/	8,178.30
PESA0909402-07-029-785413	Fuente de luz//////Evans/G40MG/G40MG0750T/	25,926.00
PESA0909402-07-060-785430	REFRIGERADOR/////./DAEWOOD/./.	6,290.00
PESA0909403-10-024-337174	LAP TOP//////H. P./15-DA0001LA/CN0832XYT	7,037.81
PESA0909403-10-024-337213	LAP TOP/////././ASUS X541NA-GO014T/.	7,649.04
PESA0909403-10-024-337214	LAP TOP/////././ASUS X541NA-GO014T/.	7,649.04
PESA0909401-10-284-329330	IPAD//////APPLE/PRO 10.5/DMPX6028J28K	17,978.84
PESA0909403-10-285-337177	BARRA INTERACTIVA/////././F35L./PORTABLE	11,449.20
PESA0909500-01-052-320833	MESA/CIRCULAR////././P/ JARDIN/.	11,392.00
PESA0909403-10-235-337167	PROYECTOR/////././.	8,499.32
PESA0909402-10-152-785399	VIDEO PROYECTOR/////./EPSON/./.	12,178.84
PESA0909403-10-264-337143	COMPUTADORA/////./H. P./AIO 205G3 E27110 DDR3L/.	7,294.57
PESA0909403-10-264-337144	COMPUTADORA/////./H. P./AIO 205G3 E27110 DDR3L/.	7,294.57
PESA0909403-10-264-337145	COMPUTADORA/////./H. P./AIO 205G3 E27110 DDR3L/.	7,294.57
PESA0909403-10-264-337146	COMPUTADORA/////./H. P./AIO 205G3 E27110 DDR3L/.	7,294.57
PESA0909403-10-264-337147	COMPUTADORA/////./H. P./AIO 205G3 E27110 DDR3L/.	7,294.57
PESA0909403-10-264-337148	COMPUTADORA/////./H. P./AIO 205G3 E27110 DDR3L/.	7,294.57
PESA0909403-10-264-337149	COMPUTADORA/////./H. P./AIO 205G3 E27110 DDR3L/.	7,294.57
PESA0909403-10-264-337150	COMPUTADORA/////./H. P./AIO 205G3 E27110 DDR3L/.	7,294.57
PESA0909403-10-264-337151	COMPUTADORA/////./H. P./AIO 205G3 E27110 DDR3L/.	7,294.57
PESA0909403-10-264-337152	COMPUTADORA/////./H. P./AIO 205G3 E27110 DDR3L/.	7,294.57
PESA0909403-10-264-337153	COMPUTADORA/////./H. P./AIO 205G3 E27110 DDR3L/.	7,294.57
PESA0909403-10-264-337154	COMPUTADORA/////./H. P./AIO 205G3 E27110 DDR3L/.	7,294.57
PESA0909403-10-264-337155	COMPUTADORA/////./H. P./AIO 205G3 E27110 DDR3L/.	7,294.57
PESA0909403-10-264-337156	COMPUTADORA/////./H. P./AIO 205G3 E27110 DDR3L/.	7,294.57
PESA0909403-10-264-337157	COMPUTADORA/////./H. P./AIO 205G3 E27110 DDR3L/.	7,294.57
PESA0909403-10-264-337158	COMPUTADORA/////./H. P./AIO 205G3 E27110 DDR3L/.	7,294.57
PESA0909403-10-264-337159	COMPUTADORA/////./H. P./AIO 205G3 E27110 DDR3L/.	7,294.57
PESA0909403-10-264-337217	COMPUTADORA/ALL ONE/////H. P./20-C213LA/.	8,178.30
PESA0909402-07-103-785414	Compresor de Aire//////./EINDME050/	7,540.00
PESA0909402-10-222-785433	IMPRESORA MULTIFUNCIONAL/////./CANNON/./.	10,000.00
PESA0909401-10-004-329331	C.P.U.//////.//COMPLEM/.	9,114.12
PESA0909403-10-012-337132	COPIADORA///////./PEDIMENTO V786605944	44,030.12
PESA0909403-10-012-337201	COPIADORA/////./Sharp/./85116269	20,648.00
PESA0909500-10-004-320843	C.P.U.//////./LENOVO/IDEA CENTER 3105-08IAP/.	7,000.00
PESA0909403-10-024-337215	LAP TOP/////././ASUS X541NA-GO014T/.	7,649.04
PESA0909403-10-024-337216	LAP TOP/////././ASUS X541NA-GO014T/.	7,649.04
PESA0909403-10-024-337221	LAP TOP//////H. P./HP 240/5CD83532J5	8,857.30
PESA0909500-10-021-320861	IMPRESORA/////./EPSON/L575 ECOTANK/.	6,844.00
PESA0909500-10-024-320674	LAP TOP/////./ACER/NOTEBOOK ASPIRE ES1-533 N4200/-	8,782.12
PESA0909500-10-024-320688	LAP TOP/////./H. P./7CH8121GS4/.	7,999.23
PESA0909500-10-024-320731	LAP TOP/////./ACER/H87/.	11,674.47
PESA0909500-10-024-320733	LAP TOP/////./ASUS/X541N/.	8,850.00
PESA0909500-10-024-320734	LAP TOP/////./ASUS/X541N/.	8,850.00
PESA0909500-10-024-320736	LAP TOP/////./H. P./PAVILLON/CND8321CP8	9,860.00
PESA0909500-10-024-320747	LAP TOP/////./Dell/CORE 13 HDD500/.	6,528.00
PESA0909500-10-024-320748	LAP TOP/////./Dell/CORE 13HDD500/.	6,206.00
PESA0909500-10-024-320749	LAP TOP/////./Dell/CORE 13HDD500/.	6,206.00
PESA0909500-10-024-320805	LAP TOP/////./LENOVO/BUNDLE IP330/-	6,648.48
PESA0909500-10-024-320889	LAP TOP/////./LANIX/NEURON AC4-B18R/000002081100002049	6,299.00
PESA0909500-10-024-320890	LAP TOP/////./ACER/A315-31-C7W1/-	7,499.01
PESA0909500-10-024-320901	LAP TOP/////./LENOVO/V130-141GM/.	7,198.99
PESA0909500-10-152-320648	VIDEO PROYECTOR/////./BENQ/MS550/.	7,190.00
PESA0909500-10-152-320715	VIDEO PROYECTOR/////./ACER/X117/.	7,299.00
PESA0909500-10-205-320789	PANTALLA/////././SMART TCL 49"/1803NTL000120A00803	12,400.01
PESA0909500-10-205-320790	PANTALLA/////././SMART TCL 49"/1803NTL000120A0427/	12,400.01
PESA0909500-10-222-320763	IMPRESORA MULTIFUNCIONAL/////./Xerox/./.	14,679.08
PESA0909500-10-222-320810	IMPRESORA MULTIFUNCIONAL/////./BROTHER/DCP-L5500DN/.	6,398.99

Código	Descripción del Bien Mueble	Valor en libros
PESA0909500-10-222-320832	IMPRESORA MULTIFUNCIONAL/////./L575/.	6,136.99
PESA0909500-10-264-320619	COMPUTADORA/ALL ONE////./H. P./205 G3/8CC8250VNQ	10,500.00
PESA0909500-10-264-320620	COMPUTADORA/ALL ONE////./H. P./205 G3/8CC8250VN3	10,500.00
PESA0909500-10-264-320621	COMPUTADORA/ALL ONE////./H. P./205 G3/8CC8250VB3	10,500.00
PESA0909500-10-264-320643	COMPUTADORA/////./ACER/-/-	8,499.99
PESA0909500-10-264-320681	COMPUTADORA/ALL ONE////./H. P./DESKTOP AMD/E27110	8,420.00
PESA0909500-10-264-320737	COMPUTADORA/ALL ONE////./ACER/21.5" DD500/.	7,600.00
PESA0909500-10-264-320758	COMPUTADORA/////./H. P./AIO INCLUYE TECLADO Y MOUSE/.	7,899.83
PESA0909500-10-264-320763	COMPUTADORA/////./GHIA 19.5" COMPAGNO/.	10,649.99
PESA0909500-10-264-320764	COMPUTADORA/////./GHIA 19.5" COMPAGNO/.	10,649.99
PESA0909500-10-264-320765	COMPUTADORA/////./GHIA 19.5" COMPAGNO/.	10,649.99
PESA0909500-10-264-320766	COMPUTADORA/////./GHIA 19.5" COMPAGNO/.	10,649.99
PESA0909500-10-264-320767	COMPUTADORA/////./GHIA 19.5" COMPAGNO/.	10,649.99
PESA0909500-10-264-320804	COMPUTADORA/ALL ONE///Blanco/./ACER/AC20720 MB13 19.5"/-	8,840.00
PESA0909403-10-152-337169	VIDEO PROYECTOR/////./EPSON/X05/.	7,599.19
PESA0909500-01-047-320642	LIBRERO//Melamina///.//CUBO C/15 ESPACIOS/.	8,120.00
PESA0909500-01-047-320878	LIBRERO//Melamina///./CUBO/.	10,092.00
PESA0909500-07-166-320751	Podadora/////././.	6,731.71
PESA0909403-10-235-337179	PROYECTOR/////./././	11,600.00
PESA0909403-10-235-337203	PROYECTOR/////./VIEW SONIC/./.	10,902.84
PESA0909403-10-285-337178	BARRA INTERACTIVA/////./F35L./PORTABLE	11,449.20
PESA0909500-10-264-320821	COMPUTADORA/ALL ONE////./H. P./A9-9425/.	10,000.15
PESA0909037-10-024-310433	LAP TOP/////./LENOVO/L570/20J9S08T00	19,393.99
PESA0909037-10-024-310434	LAP TOP/////./LENOVO/L570/20J9S08T00	19,393.99
PESA0909039-10-037-145201	SCANNER/////./H. P./SCANJET PRO 4500FN1/-	15,521.21
PESA0909039-10-130-145191	CAÑON PROYECTOR/////./-/-	9,999.99
PESA0909039-10-222-145192	IMPRESORA MULTIFUNCIONAL/////./-/-	9,034.00
PESA0909039-10-222-145194	IMPRESORA MULTIFUNCIONAL/////./-/-	10,714.99
PESA0909039-10-222-145195	IMPRESORA MULTIFUNCIONAL/////./-/-	9,999.99
PESA0909039-10-264-145193	COMPUTADORA/////./-/-	7,527.99
PESA0909039-10-264-145197	COMPUTADORA/ALL ONE////./H. P./440 G3 CORE/-	32,051.91
PESA0909039-10-264-145198	COMPUTADORA/ALL ONE////./H. P./440 G3 CORE/-	32,051.91
PESA0909000-10-024-502044	LAP TOP/////./2 EN 1/.	6,648.48
PESA0909000-10-024-502047	LAP TOP/////./BUND BOCINA/.	6,136.98
PESA0909000-10-152-502053	VIDEO PROYECTOR/////./EPSON/S27/.	8,699.00
PESA0909039-10-264-145199	COMPUTADORA/ALL ONE////./H. P./440 G3 CORE/-	32,051.91
PESA0909039-10-264-145200	COMPUTADORA/ALL ONE////./H. P./440 G3 CORE/-	32,051.91
PESA0909039-10-264-145202	COMPUTADORA/ALL ONE////./H. P./440 G3 CORE I7/-	32,051.91
PESA0909039-11-153-145196	Microscopio/LED////./C/CAMARA VELAB/.	29,804.37
PESA0909043-10-004-145899	C.P.U./////./H. P./G2 SFF Z2F87LT/4CE7233G0V/	11,600.00
PESA0909043-10-004-145900	C.P.U./////./H. P./G2 SFF Z2F87LT/4CE7233G2Z/	11,600.00
PESA0909043-10-004-145901	C.P.U./////./H. P./G2 SFF Z2F87LT/4CE7233FYB/	11,600.00
PESA0909043-10-004-145902	C.P.U./////./H. P./G2 SFF Z2F87LT/4CE7233FW2/	11,600.00
PESA0909043-10-004-145903	C.P.U./////./H. P./G2 SFF Z2F87LT/4CE7233G3L/	11,600.00
PESA0909043-10-004-145904	C.P.U./////./H. P./G2 SFF Z2F87LT/4CE7233G32	11,600.00
PESA0909043-10-021-145906	IMPRESORA MULTIFUNCIONAL/LASER////./H. P./JET ENTERPRISE M553DN/JPBCKBJ1B4/	14,996.84
PESA0909043-10-024-145907	LAP TOP/PORTATIL////./LENOVO/L570 20J9S08T00/MP182Z17/	20,553.99
PESA0909043-10-024-145908	LAP TOP/PORTATIL////./LENOVO/L570 20J9S08T00/MP182Z1R/	20,553.99
PESA0909043-10-024-145909	LAP TOP/PORTATIL////./LENOVO/L570 20J9S08T00/MP182ZOX/	20,553.99
PESA0909043-10-024-145910	LAP TOP/PORTATIL////./LENOVO/L570 20J9S08T00/MP182Z21/	20,553.99
PESA0909043-10-024-145911	LAP TOP/PORTATIL////./LENOVO/L570 20J9S08T00/MP182Z19/	20,553.99
PESA0909043-10-024-145912	LAP TOP/PORTATIL////./LENOVO/L570 20J9S08T00/MP182Z0E/	20,553.99
PESA0909043-10-024-145913	LAP TOP/PORTATIL////./LENOVO/L570 20J9S08T00/MP181US5/	20,553.99
PESA0909043-10-028-145894	MONITOR/////./H. P./V203P 19.5"/6CM706150R/	8,541.29
PESA0909040-10-235-145788	PROYECTOR/////./EPSON/POWERLITE X27/.	14,995.29
PESA0909040-10-235-145791	PROYECTOR/////./EPSON/PRO G7200W/.	86,950.38
PESA0909041-01-066-145118	SILLON/////./AUBEN BERLIN 1/-/	6,271.84
PESA0909041-01-066-145119	SILLON/////./AUBEN BERLIN 1/-/	6,271.84
PESA0909041-01-066-145120	SILLON/////./AUBEN BERLIN 1/-/	6,271.84
PESA0909041-01-066-145121	SILLON/////./AUBEN BERLIN 1/-	7,917.41
PESA0909041-01-066-145122	SILLON/////./AUBEN BERLIN 1/-	7,917.41
PESA0909041-03-213-145116	CARRO PARA TRANS DE MATERIAL DIDACTICO/////./AUBEN AC-82/-	9,599.00
PESA0909041-09-059-145123	Antena/INALAMBRIC0////./Cisco/AIRONET 1832 IEEEE/-	17,264.09
PESA0909041-09-059-145124	Antena/INALAMBRIC0////./Cisco/AIRONET 1832 IEEEE/-	17,264.09
PESA0909041-09-059-145125	Antena/INALAMBRIC0////./Cisco/AIRONET 1832 IEEEE/-	17,264.09
PESA0909041-09-059-145126	Antena/INALAMBRIC0////./Cisco/AIRONET 1832 IEEEE/-	17,264.09
PESA0909041-09-059-145127	Antena/INALAMBRIC0////./Cisco/AIRONET 1832 IEEEE/-	17,264.09
PESA0909041-09-059-145128	Antena/INALAMBRIC0////./Cisco/AIRONET 1832 IEEEE/-	17,264.09
PESA0909041-09-059-145129	Antena/INALAMBRIC0////./Cisco/AIRONET 1832 IEEEE/-	17,264.09
PESA0909041-10-024-145130	LAP TOP/////./LENOVO/L570 2CJ9S08T00/-	19,393.99
PESA0909041-10-024-145131	LAP TOP/////./LENOVO/L570 2CJ9S08T00/-	19,393.99
PESA0909042-10-041-007436	RUTEADOR/////./VPN DUAL WAN TL-ER6120/.	11,142.93
PESA0909042-10-049-007433	SWITCH/////./Cisco/2960 24 PUERTOS/.	57,162.51

Código	Descripción del Bien Mueble	Valor en libros
PESA0909100-10-152-314875	VIDEO PROYECTOR/////./EPSON/S27/.	8,699.00
PESA0909100-10-152-314887	VIDEO PROYECTOR/////./EPSON/S27/.	8,698.84
PESA0909100-10-152-314893	VIDEO PROYECTOR/////./VIEWSONIC PA5025/.	7,631.35
PESA0909100-02-001-314869	AIRE ACONDICIONADO/////./MIRAGE/.	6,250.00
PESA0909100-02-001-314870	AIRE ACONDICIONADO/////./MIRAGE/.	6,250.00
PESA0909100-02-001-314913	AIRE ACONDICIONADO/////./MIRAGE X3/.	9,029.99
PESA0909100-05-180-314878	MINI-SPLIT/////./MIRAGEX2 CXF261F/.	7,680.00
PESA0909100-05-180-314879	MINI-SPLIT/////./SETCXF261F/.	7,725.00
PESA0909100-10-024-314886	LAP TOP/////./L120/.	6,699.00
PESA0909100-10-152-314894	VIDEO PROYECTOR/////./VIEWSONIC PA5025/.	7,631.35
PESA0909100-10-235-314868	PROYECTOR/////./Infocus/./CHEJT73300679	12,500.00
PESA0909100-10-264-314906	COMPUTADORA/////./AIO LENOVO 310201AP/.	8,932.00
PESA0909100-10-264-314911	COMPUTADORA/////./LENOVO/ALL IN ONE 310/XC895647Y1	8,816.00
PESA0909043-10-028-145895	MONITOR/////./H. P./V203P 19.5"/6CM70613N7/	8,541.29
PESA0909043-10-028-145896	MONITOR/////./H. P./V203P 19.5"/6CM7061F9V/	8,541.29
PESA0909043-10-028-145897	MONITOR/////./H. P./V203P 19.5"/6CM7061D53/	8,541.29
PESA0909043-10-028-145898	MONITOR/////./H. P./V203P 19.5"/6CM7061FB0	8,541.29
PESA0909043-10-028-145905	MONITOR/////./H. P./V203P 19.5"/6CM7061D51	8,541.29
PESA0909034-01-054-145197	MODULO/Trabajo////./QVIC CLASSIC 003/-	17,219.45
PESA0909150-06-036-308366	Tinaco/////./CISTERNA ST 7500 LTS CON ACC./.	12,200.00
PESA0909150-07-165-308367	Hidrolavadora/Gasolina////././.	12,449.99
PESA0909162-10-004-145145	C.P.U./////./H. P./280 G2-SFF-Z2F87LT/-	11,600.00
PESA0909162-10-004-145146	C.P.U./////./H. P./280 G2-SFF-Z2F87LT/-	11,600.00
PESA0909162-10-004-145147	C.P.U./////./H. P./280 G2-SFF-Z2F87LT/-	11,600.00
PESA0909162-10-004-145148	C.P.U./////./H. P./280 G2-SFF-Z2F87LT/-	11,600.00
PESA0909162-10-004-145149	C.P.U./////./H. P./280 G2-SFF-Z2F87LT/-	11,600.00
PESA0909162-10-004-145150	C.P.U./////./H. P./280 G2-SFF-Z2F87LT/-	11,600.00
PESA0909162-10-004-145151	C.P.U./////./H. P./280 G2-SFF-Z2F87LT/-	11,600.00
PESA0909162-10-004-145152	C.P.U./////./H. P./280 G2-SFF-Z2F87LT/-	11,600.00
PESA0909162-10-004-145153	C.P.U./////./H. P./280 G2-SFF-Z2F87LT/-	11,600.00
PESA0909162-10-004-145154	C.P.U./////./H. P./280 G2-SFF-Z2F87LT/-	11,600.00
PESA0909162-10-028-145137	MONITOR/////./H. P./V203P 19.5"/-	8,541.29
PESA0909162-10-028-145138	MONITOR/////./H. P./V203P 19.5"/-	8,541.29
PESA0909162-10-028-145139	MONITOR/////./H. P./V203P 19.5"/-	8,541.29
PESA0909162-10-028-145140	MONITOR/////./H. P./V203P 19.5"/-	8,541.29
PESA0909162-10-028-145141	MONITOR/////./H. P./V203P 19.5"/-	8,541.29
PESA0909162-10-028-145142	MONITOR/////./H. P./V203P 19.5"/-	8,541.29
PESA0909162-10-028-145143	MONITOR/////./H. P./V203P 19.5"/-	8,541.29
PESA0909162-10-028-145144	MONITOR/////./H. P./V203P 19.5"/-	8,541.29
PESA0909162-10-028-145155	MONITOR/////./H. P./V203P 19.5"/-	8,541.29
PESA0909162-10-028-145156	MONITOR/////./H. P./V203P 19.5"/-	8,541.29
PESA0909163-10-004-145439	C.P.U./////./LENOVO/TINKCENTREE2054/.	13,674.83
PESA0909163-10-004-145440	C.P.U./////./LENOVO/TINKCENTREE2054/.	13,674.83
PESA0909163-10-004-145441	C.P.U./////./LENOVO/TINKCENTREE2054/.	13,674.83
PESA0909163-10-004-145442	C.P.U./////./LENOVO/TINKCENTREE2054/.	13,674.83
PESA0909181-10-024-296194	LAP TOP/////./LENOVO/THINKPAD L460 14"/SPF0NDAQ8	7,999.09
PESA0909181-10-024-296195	LAP TOP/////./LENOVO/THINKPAD L460 14"/SPF0ND3RF	7,999.09
PESA0909181-10-024-296196	LAP TOP/////./LENOVO/THINKPAD L460 14"/SPF0ND3TA	7,999.09
PESA0909181-10-024-296197	LAP TOP/////./LENOVO/THINKPAD L460 14"/SPF0ND84HW	7,999.09
PESA0909181-10-024-296214	LAP TOP/////./LENOVO/THINKPAD L460 14"/SPF0NDAN8/	7,999.09
PESA0909181-10-024-296215	LAP TOP/////./LENOVO/THINKPAD L460 14"/SPF0NDA7K	7,999.09
PESA0909181-10-024-296216	LAP TOP/////./LENOVO/THINKPAD L460 14"/SPF0ND6BR/	7,999.09
PESA0909181-10-024-296217	LAP TOP/////./LENOVO/THINKPAD L460 14"/SPF0ND6DN/	7,999.09
PESA0909181-10-024-296218	LAP TOP/////./LENOVO/THINKPAD L460 14"/SPF0ND6HX/	7,999.09
PESA0909181-10-024-296219	LAP TOP/////./LENOVO/THINKPAD L460 14"/SPF0ND67K/	7,999.09
PESA0909181-10-024-296220	LAP TOP/////./LENOVO/THINKPAD L460 14"/SPF0NDBEC	7,999.09
PESA0909181-10-024-296221	LAP TOP/////./LENOVO/THINKPAD L460 14"/SPF0ND8HW/	7,999.09
PESA0909181-10-235-296198	PROYECTOR/////./BENQ/MS527 DLP SVG 300 LUM/PDA3H03345000	11,806.10
PESA0909181-10-235-296199	PROYECTOR/////./BENQ/MS527 DLP SVG 300 LUM/PDA3H03335000	11,806.10
PESA0909181-10-235-296200	PROYECTOR/////./BENQ/MS527 DLP SVG 300 LUM/PDC3H02645000	11,806.10
PESA0909181-10-235-296201	PROYECTOR/////./BENQ/MS527 DLP SVG 300 LUM/PDA3H03356000	11,806.10
PESA0909181-10-235-296202	PROYECTOR/////./BENQ/MS527 DLP SVG 300 LUM/PDC3H02630000	11,806.10
PESA0909181-10-235-296203	PROYECTOR/////./BENQ/MS527 DLP SVG 300 LUM/PDC3H02643000	11,806.10
PESA0909181-10-235-296204	PROYECTOR/////./BENQ/MS527 DLP SVG 300 LUM/PDC3H02537000	11,806.10
PESA0909181-10-235-296205	PROYECTOR/////./BENQ/MS527 DLP SVG 300 LUM/PDC3H02513000	11,806.10
PESA0909181-10-235-296206	PROYECTOR/////./BENQ/MS527 DLP SVG 300 LUM/PDC3H02516000	11,806.10
PESA0909181-10-235-296207	PROYECTOR/////./BENQ/MS527 DLP SVG 300 LUM/PDA3H02656000	11,806.10
PESA0909181-10-235-296208	PROYECTOR/////./BENQ/MS527 DLP SVG 300 LUM/PDA3H02515000	11,806.10
PESA0909181-10-235-296209	PROYECTOR/////./BENQ/MS527 DLP SVG 300 LUM/PDC3H02536000	11,806.10
PESA0909181-10-264-296191	COMPUTADORA////Plata/./APPLE MAC RETINA 27"MNE92E/C02V9AQTJ1GG	41,521.84
PESA0909181-10-264-296192	COMPUTADORA////Plata/./APPLE MAC RETINA 27" MNE92E/C02V9AQ7J1GG	41,521.84
PESA0909181-10-264-296193	COMPUTADORA////Plata/./APPLE MAC RETINA 27" MNE92E/C02V9B1RJ1GG	41,521.84
PESA0909181-10-264-296210	LAP TOP////Plata/./APPLE/MACBOOK PRO RETINA 15.4"/C02TX19DHTD7	57,402.97

Código	Descripción del Bien Mueble	Valor en libros
PESA0909181-10-264-296211	LAP TOP////Plata/./APPLE/MACBOOK PRO RETINA 15.4"/C02TR423HTD7	57,402.94
PESA0909181-10-264-296212	LAP TOP////Plata/./APPLE/MACBOOK PRO RETINA 15.4"/C02TR418HTD7	57,402.94
PESA0909181-10-264-296213	LAP TOP////Plata/./APPLE/MACBOOK PRO RETINA 15.4"/C02TR41RHTD7	57,402.94
PESA0909195-02-001-313681	AIRE ACONDICIONADO/Portable////././.	6,787.21
PESA0909195-02-001-313682	AIRE ACONDICIONADO/Portable////././.	6,787.21
PESA0909195-02-001-313683	AIRE ACONDICIONADO/Portable////././.	6,787.21
PESA0909195-02-001-313684	AIRE ACONDICIONADO/Portable////././.	6,787.21
PESA0909195-02-001-313685	AIRE ACONDICIONADO/Portable////././.	6,787.21
PESA0909195-02-001-313686	AIRE ACONDICIONADO/Portable////././.	6,787.21
PESA0909195-02-001-313687	AIRE ACONDICIONADO/Portable////././.	6,787.21
PESA0909195-02-001-313688	AIRE ACONDICIONADO/Portable////././.	6,787.21
PESA0909195-02-001-313689	AIRE ACONDICIONADO/Portable////././.	6,787.21
PESA0909195-02-001-313690	AIRE ACONDICIONADO/Portable////././.	6,787.21
PESA0909195-02-001-313691	AIRE ACONDICIONADO/Portable////././.	6,787.21
PESA0909195-02-001-313692	AIRE ACONDICIONADO/Portable////././.	6,787.21
PESA0909195-02-001-313693	AIRE ACONDICIONADO/Portable////././.	6,787.21
PESA0909195-02-001-313694	AIRE ACONDICIONADO/Portable////././.	6,787.21
PESA0909195-02-001-313695	AIRE ACONDICIONADO/Portable////././.	6,787.21
PESA0909195-02-001-313696	AIRE ACONDICIONADO/Portable////././.	6,787.21
PESA0909195-02-001-313697	AIRE ACONDICIONADO/////././.	13,311.12
PESA0909195-02-001-313698	AIRE ACONDICIONADO/////././.	13,311.12
PESA0909195-02-001-313699	AIRE ACONDICIONADO/////././.	13,311.12
PESA0909195-02-001-313700	AIRE ACONDICIONADO/MINISPLIT////././.	42,507.81
PESA0909195-07-071-313679	Transformadores de Corriente/////././.	97,440.00
PESA0909195-07-071-313680	Transformadores de Corriente/////././.	69,948.00
PESA0909195-16-007-313702	CAMIONETA/////TOYOTA/PICK UP JV43845/MR0EX8DDXH0251540	46,484.37
PESA0909195-16-007-313703	CAMIONETA/////TOYOTA/PICK UP JV43846/MR0EX8DD4H0252618	46,484.37
PESA0909195-16-007-313704	CAMIONETA/////TOYOTA/PICK UP JV43847/MR0EX8DD0H0174385	46,484.37
PESA0909195-16-007-313705	CAMIONETA/////TOYOTA/PICK UP JV43848/MR0EX8DD4H0250481	46,484.37
PESA0909195-16-007-313706	CAMIONETA/////TOYOTA/PICK UP JV43849/MR0EX8DD1H0247862	46,484.37
PESA0909195-16-007-313707	CAMIONETA/////TOYOTA/PICK UP JV43850/MR0EX8DD3H0251315	46,484.37
PESA0909195-16-007-313708	CAMIONETA/////TOYOTA/PICK UP JV53340/MR0EX8DD3J0178095	46,484.37
PESA0909195-16-007-313709	CAMIONETA/////TOYOTA/PICK UP JV43851/MR0EX8DD2H0252472	46,484.37
PESA0909195-16-007-313710	CAMIONETA/////TOYOTA/PICK UP JV43852/MR0EX8DD8H0250421	46,484.37
PESA0909195-16-007-313711	CAMIONETA/////TOYOTA/PICK UP JV43853/MR0EX8DD0H0176654	46,484.37
PESA0909195-16-007-313712	CAMIONETA/////TOYOTA/PICK UP JV43854/MR0EX8DD4H0176558	46,484.37
PESA0909195-16-007-313713	CAMIONETA/////TOYOTA/PICK UP JV53341/MR0EX8DD4J0256013	46,484.37
PESA0909195-16-007-313714	CAMIONETA/////TOYOTA/PICK UP JV43855/MR0EX8DD2H0176557	46,484.37
PESA0909195-16-007-313715	CAMIONETA/////TOYOTA/PICK UP JV43856/MR0EX8DD9H0251318	46,484.37
PESA0909195-16-007-313716	CAMIONETA/////TOYOTA/PICK UP JV43857/MR0EX8DD0H0174340	46,484.37
PESA0909195-16-007-313717	CAMIONETA/////TOYOTA/PICK UP JV43858/MR0EX8DD5H0175533	46,484.37
PESA0909195-16-007-313718	CAMIONETA/////TOYOTA/PICK UP JV43859/MR0EX8DD7H0175793	46,484.37
PESA0909195-16-007-313719	CAMIONETA/////TOYOTA/PICK UP JV43860/MR0EX8DD8J0177380	46,484.37
PESA0909195-16-007-313720	CAMIONETA/////TOYOTA/PICK UP JV43861/MR0EX8DD2H0251595	46,484.37
PESA0909195-16-007-313721	CAMIONETA/////TOYOTA/PICK UP JV43862/MR0EX8DD2J0177214	46,484.37
PESA0909195-16-007-313722	CAMIONETA/////TOYOTA/PICK UP JV53324/MR0EX8DD0J0256090	46,484.37
PESA0909195-16-007-313723	CAMIONETA/////TOYOTA/PICK UP JV53325/MR0EX8DD8J0255396	46,484.37
PESA0909195-16-007-313724	CAMIONETA/////TOYOTA/PICK UP JV53326/MR0EX8DD0J0177860	46,484.37
PESA0909195-16-007-313725	CAMIONETA/////TOYOTA/PICK UP JV53327/MR0EX8DD0J0177857	46,484.37
PESA0909195-16-007-313726	CAMIONETA/////TOYOTA/PICK UP JV53328/MR0EX8DD2J0255779	46,484.37
PESA0909195-16-007-313727	CAMIONETA/////TOYOTA/PICK UP JV53329/MR0EX8DD8J0256192	46,484.37
PESA0909195-16-007-313728	CAMIONETA/////TOYOTA/PICK UP JV53330/MR0EX8DD2J0178038	46,484.37
PESA0909195-16-007-313729	CAMIONETA/////TOYOTA/PICK UP JV53337/MR0EX8DD5J0256649	46,484.37
PESA0909250-10-024-293397	LAP TOP/LED////./H. P./INTEL 15.6/.	12,000.00
PESA0909250-10-264-293394	COMPUTADORA/Escritorio////./LED 18.3"/.	8,734.00
PESA0909078-10-024-313588	LAP TOP/////./H. P./500 GB 4 GB 15.6" INTEL/.	12,000.00
PESA0909078-10-235-313587	PROYECTOR/////./ACER/3600 LUMENS ANSI VGA 5000 HRS./.	10,000.00
PESA0909401-01-206-327013	MUEBLE/////./ESCOLAR LADO 1/.	15,515.00
PESA0909401-01-206-327014	MUEBLE/////./ESCOLAR LADO 1/.	15,515.00
PESA0909401-01-206-327015	MUEBLE/////./ESCOLAR LADO 1/.	15,515.00
PESA0909401-01-206-327016	MUEBLE/////./ESCOLAR LADO 2/./	17,965.50
PESA0909401-01-206-327017	MUEBLE/////./ESCOLAR HERRAJE CORREDIZO/.	27,684.99
PESA0909401-02-001-326540	AIRE ACONDICIONADO/MINISPLIT////./MIRAGE X2 1TR-220V-F, I TONELADA 12000/.	8,500.00
PESA0909401-02-007-326399	CALENTADOR Y/O ENFRIADOR DE AGUA/////./VERTICAL VR17 LED BLANCO IMBERA/.	15,076.38
PESA0909042-10-049-007434	SWITCH/////./Cisco/2960 24 PUERTOS/.	57,162.51
PESA0909042-10-049-007435	SWITCH/////./Cisco/SG300 10SFP-K9/.	9,858.02
PESA0909163-10-264-145430	C.P.U./////./LENOVO/TINKCENTRE V520S/.	13,674.83
PESA0909163-10-264-145431	C.P.U./////./LENOVO/TINKCENTRE V520S/.	13,674.83
PESA0909163-10-264-145432	C.P.U./////./LENOVO/TINKCENTRE V520S/.	13,674.83
PESA0909040-10-021-145790	IMPRESORA/////./3D CREATEBOT MID/.	55,645.32
PESA0909401-03-117-326403	Columpio/////./MODULO BASICO/.	20,300.00
PESA0909401-03-156-327034	Juego Infantil////././.	65,000.00
PESA0909195-16-007-313730	CAMIONETA/////TOYOTA/PICK UP JV53338/MR0EX8DD0J0255943	46,484.37

Código	Descripción del Bien Mueble	Valor en libros
PESA0909195-16-007-313731	CAMIONETA/////TOYOTA/PICK UP JV53339/MR0EX8DD0J0256333	46,484.37
PESA0909195-16-007-313732	CAMIONETA/////TOYOTA/PICK UP JV53342/MR0EX8DD5J0177921	46,484.37
PESA0909195-16-007-313733	CAMIONETA/////TOYOTA/PICK UP JV53343/MR0EX8DD6J0256224	46,484.37
PESA0909195-16-007-313734	CAMIONETA/////TOYOTA/PICK UP JV53344/MR0EX8DD3J0256276	46,484.37
PESA0909401-07-190-326397	Estufa/////./6 QUEMADORES EN LAMINA/.	10,440.00
PESA0909401-09-051-326705	Amplificador/////./210W RMS REP S/DUSB 3 ENTRADAS MIC Y/.	7,890.01
PESA0909401-09-051-326732	Amplificador/////./RXV 481 P/SONIDO Y SINTONIZACION/./	9,695.00
PESA0909195-02-001-313701	AIRE ACONDICIONADO/MINISPLIT////././.	42,507.81
PESA0909100-10-264-314917	COMPUTADORA/////ACER/ALL IN ONE ASPIRE Z1602/.	6,250.00
PESA0909100-10-264-314918	COMPUTADORA/////ACER/ALL IN ONE ASPIRE Z1602/.	6,250.00
PESA0909401-10-024-326361	LAP TOP/////./H. P./PAVILION AIO C206LA/.	7,519.00
PESA0909401-10-024-326369	LAP TOP/////./H. P./240G5/.	9,499.99
PESA0909401-10-024-326391	LAP TOP/////././15BW014la/./	9,999.00
PESA0909401-10-024-326416	LAP TOP/////./ACER/AMD A4 ES-522-45JF/.	8,734.80
PESA0909401-10-024-326418	LAP TOP/////./ACER/AMD E5-522-45JF/.	8,734.80
PESA0909401-10-012-326815	COPIADORA/////./SAMSUNG/4072FD/.	9,000.00
PESA0909401-10-024-326479	LAP TOP/////./ASUS/X411N/H1N0MU193888048	6,399.00
PESA0909401-10-024-326487	LAP TOP/////./H. P./15-BW003LA/IGR28LARABM	8,690.00
PESA0909401-10-024-326488	LAP TOP/////./LENOVO/IDEAPAD 110-15ACL/MOPF9XB7105	12,998.99
PESA0909401-10-024-326519	LAP TOP/////./H. P./PAVILION X360 I3/.	8,900.00
PESA0909401-10-024-326530	LAP TOP/////./LENOVO/320-15IAP/.	9,999.00
PESA0909401-10-024-326775	LAP TOP/////H. P././.	10,535.89
PESA0909401-10-024-326807	LAP TOP/////./LENOVO/51014ISK/MP192P7F/	13,627.03
PESA0909401-10-024-326808	LAP TOP/////./LENOVO/51014ISK/MP192JKF/	13,627.03
PESA0909401-10-024-326809	LAP TOP/////./LENOVO/51014ISK/MP192HJ8/	13,627.03
PESA0909401-10-024-326810	LAP TOP/////./LENOVO/51014ISK/MP197BV0/	13,627.03
PESA0909401-10-024-326811	LAP TOP/////./LENOVO/51014ISK/MP197JGC/	13,627.03
PESA0909401-10-024-326851	LAP TOP/////LENOVO/L460/PF0ND5K7	9,995.00
PESA0909401-10-028-326474	MONITOR/////././12/P139044398	8,909.99
PESA0909401-10-235-326367	PROYECTOR/////./BENQ/531 DE 3300 LUMENES/.	9,499.99
PESA0909401-10-235-326371	PROYECTOR////Blanco/./EPSON/VS250/.	8,699.00
PESA0909401-10-235-326372	PROYECTOR///NEGRO/./ACER/X115 SVGA00X600 3300 LUMENES5681/.	6,589.99
PESA0909401-10-235-326389	PROYECTOR/////./EPSON/X/.	9,899.00
PESA0909401-10-235-326483	PROYECTOR/////./BENQ/MS527 3300 LUMENES/PD7H01648000	17,530.00
PESA0909401-10-235-326485	PROYECTOR/////./EPSON/POWERLITE S31/WDR883580L	8,519.01
PESA0909401-10-235-326486	PROYECTOR/////./EPSON/POWERLITE S31/WDRK7502084/	8,519.01
PESA0909401-10-235-326517	PROYECTOR/////OPTOMA/X341/Q72G741AAAAAC1353	8,200.00
PESA0909401-10-235-326520	PROYECTOR/////./BENQ/527 3200 LUMINES/.	8,500.00
PESA0909401-10-235-326738	PROYECTOR/////./EPSON/S31+H719A 3200 LUMENES/WDRK7700883	8,943.19
PESA0909401-10-235-326764	PROYECTOR/////EPSON/H694A/.	7,656.00
PESA0909401-10-235-326765	PROYECTOR/////EPSON/S27/.	7,656.00
PESA0909401-10-235-326802	PROYECTOR/////./OPTOMA/43LI55/Q72G721AAAAAC1396	9,797.53
PESA0909401-10-235-326803	PROYECTOR/////./EPSON/S31/WDRK7502427	9,639.04
PESA0909401-10-235-326804	PROYECTOR/////./EPSON/S31/WDRK75030026	9,639.04
PESA0909401-10-235-326805	PROYECTOR/////./EPSON/S31/WDRK75002763	9,639.04
PESA0909401-10-235-326806	PROYECTOR/////./EPSON/S31/WDRK7501636	9,639.04
PESA0909401-10-235-326849	PROYECTOR/////BENQ/MX819ST/PD8CG01335000	22,199.00
PESA0909401-10-235-327020	PROYECTOR/////./BENQ/MS527/.	11,200.00
PESA0909401-10-235-327021	PROYECTOR/////./BENQ/MS527/.	11,200.00
PESA0909401-10-235-327022	PROYECTOR/////./BENQ/MS527/.	11,200.00
PESA0909401-10-235-327037	PROYECTOR/////././POWERLITE/WDRK7300586	9,639.04
PESA0909401-10-235-327039	PROYECTOR/DIGITAL/////./BENQ/MS531/PDM4H0041604E	8,810.52
PESA0909401-10-237-326699	COPIADORA MULTIFUNCIONAL/////././MP201 SPF/W3028703933	7,772.00
PESA0909401-10-264-326359	COMPUTADORA/////./H. P./PAVILION AIO C206LA/.	6,960.00
PESA0909401-10-264-326390	COMPUTADORA/ALL ONE////./././.	12,998.99
PESA0909401-10-264-326737	COMPUTADORA/ALL ONE////./H. P./20-C300LA 19.5" CELERON/8CC7411NK9/	8,838.04
PESA0909401-10-264-326812	COMPUTADORA/////./LENOVO/AIO310201AP/YJ004FAK	7,656.00
PESA0909401-10-152-326370	VIDEO PROYECTOR////Blanco/./BENQ/DLP MS531 SVGA 3300 LUMENES CONTRASTE/.	8,450.00
PESA0909401-10-152-326532	VIDEO PROYECTOR/////./EPSON/W04 WXGA 3LCD/.	12,998.99
PESA0909401-10-205-326523	PANTALLA/LED////./SONY/50W800C 50" SMART TV/.	15,548.99
PESA0909401-10-222-326297	IMPRESORA MULTIFUNCIONAL/////./SAMSUNG/4072/.	7,528.40
PESA0909401-10-222-326526	IMPRESORA MULTIFUNCIONAL/////./BROTHER/DCP8150/.	6,915.92
PESA0909401-10-024-327095	LAP TOP/////./H. P./ENVY 15-AS002LA/.	8,999.00
PESA0909250-10-264-293395	COMPUTADORA/Escritorio////./LED 18.3"/.	8,734.00
PESA0909401-10-264-326814	COMPUTADORA/ALL ONE////./H. P./20-R126LA GB RAM 1 TB DISCO DURO/.	9,200.01
PESA0909401-10-264-327111	COMPUTADORA/////./H. P././8CC74500B6	8,182.98
PESA0909401-09-133-327019	MULTIFUNCIONAL/////./Ricoh/SP4510SF/.	14,000.01
PESA0909402-01-206-374409	MUEBLE//Madera//Natural/././ORGANIZADOR DE MATERIAL/.	6,577.20
PESA0909402-02-001-373979	AIRE ACONDICIONADO/MINISPLIT////././MIRAGE, 2 TON. 220 VOLTS/.	9,570.00
PESA0909402-02-001-374141	AIRE ACONDICIONADO/////././MIRAGE X3/-	10,300.00
PESA0909402-02-001-374142	AIRE ACONDICIONADO/////././MIRAGE X3/-	10,300.00
PESA0909402-02-001-374143	AIRE ACONDICIONADO/////././MIRAGE X3/-	10,300.00
PESA0909402-03-010-374451	Bateria/////././ROLAND TD1KVROL/21D6H1772	10,082.45

Código	Descripción del Bien Mueble	Valor en libros
PESA0909100-10-024-314910	LAP TOP/////./H. P./CELERON INTEL W10N3060/Y7865Z87H9	7,400.92
PESA0909401-10-285-326850	PIZARRON INTERACTIVO//////./BI BRIGHT IR200/BBR12MT7PIR000055/	14,332.00
PESA0909402-03-049-374467	Piano/////./Yamaha/NP240/-	21,999.99
PESA0909402-03-123-373771	JUEGO INFANTIL DE DIVERSION/Rustico/Madera///./CON CASITA, PUENTE COLGANTE/.	57,912.00
PESA0909402-03-123-374191	JUEGO INFANTIL DE DIVERSION/////./-/-	12,500.00
PESA0909402-03-156-374521	Juego Infantil//Metal///./ESFERA GIRATORIA/.	10,012.97
PESA0909402-07-060-373774	REFRIGERADOR/////./LG/./.	8,490.01
PESA0909402-07-068-373523	TELEVISION/LED////./LG/43 SMART/.	6,273.34
PESA0909402-07-068-373524	TELEVISION/LED////./LG/43 SMART/.	6,273.34
PESA0909402-07-068-373525	TELEVISION/LED////./LG/43 SMART/.	6,273.34
PESA0909402-07-302-373687	SENSOR/////./MIMEO STUDIO/-	8,000.00
PESA0909402-07-145-374170	Proyector/////./EPSON/VR96X00583/.	8,611.83
PESA0909402-07-165-374907	Hidrolavadora/////./58075253/1018833793/	6,960.00
PESA0909401-10-021-326522	IMPRESORA/////./CANNON/IMAGEN CLASS D1320 Y ESCANER/HOR52605	7,656.00
PESA0909402-09-133-374167	MULTIFUNCIONAL/////./VR96X00583/.	12,499.00
PESA0909402-09-133-374447	MULTIFUNCIONAL/////./BROTHER DCPL5600DNL/.	7,999.23
PESA0909402-09-133-374716	MULTIFUNCIONAL/////CANNON/./.	7,000.00
PESA0909402-09-133-374725	MULTIFUNCIONAL/////Ricoh/MP301/.	24,620.00
PESA0909402-09-028-374536	CONSOLA/////./BACK STAGE 10L4/.	7,350.00
PESA0909402-09-208-374011	DVR/////./DAHUA 16 CANALES/-	6,201.94
PESA0909402-09-208-374012	DVR/////./DAHUA 16 CANALES/-	6,201.94
PESA0909402-09-208-374306	DVR/////./4013/.	6,636.00
PESA0909402-10-024-373601	LAP TOP////Plata/./ASUS/X44 NA-GA016T/.	6,499.00
PESA0909402-10-024-373633	LAP TOP////NEGRO/./LANIX/NEURON A 35204500 W 10HSL/444060000000000106	7,839.00
PESA0909402-10-024-373658	LAP TOP/////./LENOVO/./.	11,932.00
PESA0909402-10-024-373685	LAP TOP/////./LENOVO/IDEAPAD 300-15IBR PENTIUM N3700/-	7,500.00
PESA0909402-10-024-373686	LAP TOP/////./LENOVO/IDEAPAD 300-15IBR PENTIUM N3700/-	7,500.00
PESA0909402-10-024-373734	LAP TOP/////./H. P./CI3/.	8,999.00
PESA0909402-10-024-373760	LAP TOP////Rojo/./LENOVO/INTEL N3060 1.6 GHZ,4GB RAM/.	10,499.00
PESA0909402-10-024-373770	LAP TOP/////./THINKPAD L460/-	12,500.00
PESA0909402-10-024-373856	LAP TOP/////./H. P./15-BW005LA/.	11,999.01
PESA0909402-10-024-373932	LAP TOP/////./TOSHIBA/./YC156016C	7,900.01
PESA0909402-10-024-373933	LAP TOP/////./H. P./15BS001LA/.	6,250.00
PESA0909402-10-024-373934	LAP TOP/////./H. P./15BS001LA/.	6,250.00
PESA0909402-10-024-373986	LAP TOP/////./ACER/ES575-35QS CORE I3 600GB 15.6 W 10/.	11,835.50
PESA0909402-10-024-374246	LAP TOP/////./H. P./15-BA113CL 15.6"/-	12,394.74
PESA0909402-10-024-374323	LAP TOP/PORTATIL////./H. P./NB CEL 4GB/-	6,699.00
PESA0909402-10-024-374372	LAP TOP////Dorado/./H. P./bw005la/.	11,195.10
PESA0909402-10-024-374416	LAP TOP/////./H. P./240 G4 14" INTEL CELERON/.	7,839.00
PESA0909402-10-024-374444	LAP TOP/////./Dell/14345/.	7,697.99
PESA0909402-10-024-374456	LAP TOP/////./H. P./NB CEL 4GB/-	6,699.00
PESA0909402-10-024-374457	LAP TOP/////./H. P./NB CEL 4GB/-	6,699.00
PESA0909402-10-024-374517	LAP TOP/////./Dell/INSP H87/.	6,499.00
PESA0909402-10-024-374523	LAP TOP/////./LENOVO/110 CELERON N3350/.	7,000.00
PESA0909402-10-024-374526	LAP TOP/////./LENOVO/V110 CELERON N3350/.	7,000.00
PESA0909402-10-024-374529	LAP TOP/////./LENOVO/V110 CELERON N3350/.	7,000.00
PESA0909402-10-024-374535	LAP TOP/////./ACER/E5-575/NXGE6AL0086290940C76/	8,590.00
PESA0909402-10-024-374566	LAP TOP/////./H. P./240G5 CORE I3/-	7,500.00
PESA0909402-10-024-374659	LAP TOP/////./LENOVO/IDEAPAD 310-14ISK/.	11,500.00
PESA0909402-10-024-374696	LAP TOP/////./H. P./15-BS011IA/CND7366F0	9,528.80
PESA0909402-10-024-374717	LAP TOP//////TOSHIBA/C55D/.	6,750.01
PESA0909402-10-024-374718	LAP TOP//////TOSHIBA/C55D/.	6,750.01
PESA0909402-10-024-374719	LAP TOP//////TOSHIBA/C55D/.	6,750.01
PESA0909402-10-024-374720	LAP TOP//////TOSHIBA/C55D/.	6,750.01
PESA0909402-10-024-374721	LAP TOP//////TOSHIBA/C55D/.	6,750.01
PESA0909402-10-024-374722	LAP TOP//////TOSHIBA/C55D/.	6,750.01
PESA0909402-10-024-374723	LAP TOP//////TOSHIBA/C55D/.	6,750.01
PESA0909402-10-024-374724	LAP TOP//////TOSHIBA/C55D/.	6,750.01
PESA0909402-10-024-374794	LAP TOP/////./H. P./14-BA001LA/.	10,999.00
PESA0909402-10-024-374864	LAP TOP/////./Dell/./.	8,999.00
PESA0909402-10-012-374385	COPIADORA/////./MP305/.	19,970.56
PESA0909401-10-152-326533	VIDEO PROYECTOR/////./EPSON/W04 WXGA 3LCD/.	12,998.99
PESA0909401-10-152-326534	VIDEO PROYECTOR/////./EPSON/W04 WXGA 3LCD/.	12,998.99
PESA0909401-10-152-326535	VIDEO PROYECTOR/////./EPSON/W04 WXGA 3LCD/.	12,998.99
PESA0909401-10-152-326800	VIDEO PROYECTOR//////S341/Q71P703AAAAAC0911	6,589.00
PESA0909401-10-152-326801	VIDEO PROYECTOR//////S341/Q71P703AAAAAC0954	6,589.00
PESA0909402-10-152-373592	VIDEO PROYECTOR/////./LG/PH300/.	7,999.00
PESA0909402-10-152-373607	VIDEO PROYECTOR/////./EPSON/./.	8,699.00
PESA0909402-10-152-373626	VIDEO PROYECTOR/////./BENQ/./.	7,656.00
PESA0909402-10-152-373627	VIDEO PROYECTOR/////./BENQ/./.	7,656.00
PESA0909402-10-152-373683	VIDEO PROYECTOR/////./BENQ/DLP MS531 3300 LUM/-	10,000.00
PESA0909402-10-152-373684	VIDEO PROYECTOR/////./BENQ/DLP MS531 3300 LUM/-	10,000.00
PESA0909402-10-152-373855	VIDEO PROYECTOR/////./EPSON/X27/.	9,499.00

Código	Descripción del Bien Mueble	Valor en libros
PESA0909402-10-152-374186	VIDEO PROYECTOR/////./OPTOMA/OPTOMA S316W/Q8WQ64ZAAAAAC1090/	7,009.48
PESA0909402-10-152-374315	VIDEO PROYECTOR/////./ACER/X 117H/.	6,999.01
PESA0909402-10-152-374316	VIDEO PROYECTOR/////./ACER/X 117H/.	6,999.01
PESA0909402-10-152-374317	VIDEO PROYECTOR/////./EPSON/S27/-	6,399.00
PESA0909402-10-152-374387	VIDEO PROYECTOR/////./OPTOMA/S316W/.	7,699.00
PESA0909402-10-152-374388	VIDEO PROYECTOR/////./EPSON/S27/.	7,699.00
PESA0909402-10-152-374477	VIDEO PROYECTOR/////./EPSON/S31+3200 LUMENES/.	9,689.96
PESA0909402-10-152-374546	VIDEO PROYECTOR/////./EPSON/POWERLITE S27/.	7,699.00
PESA0909402-10-152-374559	VIDEO PROYECTOR/////./VIEW SONIC/DLP PJD5153 SVGA 3200LUM/-	6,900.00
PESA0909402-10-152-374560	VIDEO PROYECTOR/////./VIEW SONIC/DLP PJD5153 SVGA 3200LUM/-	6,900.00
PESA0909402-10-152-374561	VIDEO PROYECTOR/////./VIEW SONIC/DLP PJD5153 SVGA 3200LUM/-	6,900.00
PESA0909402-10-152-374575	VIDEO PROYECTOR//////POWERLITE S27/.	8,694.48
PESA0909402-10-152-374687	VIDEO PROYECTOR/////./EPSON/S27/.	7,394.15
PESA0909402-10-152-374694	VIDEO PROYECTOR/////./EPSON/S27/.	7,394.15
PESA0909402-10-152-374746	VIDEO PROYECTOR/////EPSON/POWERLITE S17/.	6,899.00
PESA0909402-10-152-374747	VIDEO PROYECTOR/////EPSON/POWERLITE S17/.	6,899.00
PESA0909402-10-152-374748	VIDEO PROYECTOR/////EPSON/POWERLITE S17/.	6,899.00
PESA0909402-10-152-374749	VIDEO PROYECTOR/////EPSON/POWERLITE S17/.	6,899.00
PESA0909402-10-152-374750	VIDEO PROYECTOR/////EPSON/POWERLITE S17/.	6,899.00
PESA0909402-10-152-374751	VIDEO PROYECTOR/////EPSON/POWERLITE S17/.	6,899.00
PESA0909402-10-152-374752	VIDEO PROYECTOR/////EPSON/POWERLITE S17/.	6,899.00
PESA0909402-10-152-374753	VIDEO PROYECTOR/////EPSON/POWERLITE S17/.	6,899.00
PESA0909402-10-235-374990	PROYECTOR/////Infocus/3200/.	7,273.20
PESA0909402-10-235-374991	PROYECTOR/////Infocus/3200/.	7,273.20
PESA0909402-10-235-374992	PROYECTOR/////Infocus/3200/.	7,273.20
PESA0909402-10-235-374993	PROYECTOR/////Infocus/3200/.	7,273.20
PESA0909402-10-235-373694	PROYECTOR/////./EPSON/S2/.	9,569.00
PESA0909402-10-235-373904	PROYECTOR/////./EPSON/LITE S31+/V11H719021	10,200.00
PESA0909402-10-235-374244	PROYECTOR/////./EPSON/POWERLITE PROJ S31 3200 LUM/-	10,426.15
PESA0909402-10-235-374334	PROYECTOR/////./EPSON/S2/-	9,569.00
PESA0909402-10-235-374445	PROYECTOR/////./2700 LUMENES/.	8,692.18
PESA0909402-10-235-374697	PROYECTOR/////./ACER/S18 3200 LUMENES/-	8,000.01
PESA0909402-10-235-374796	PROYECTOR/////./EPSON/X41/X4LM770340L	14,398.80
PESA0909402-10-264-373608	COMPUTADORA/////./LENOVO/INCLUYE TECLADO Y MOUSE/.	6,999.00
PESA0909402-10-264-373609	COMPUTADORA/////./LENOVO/INCLUYE TECLADO Y MOUSE/.	6,999.00
PESA0909402-10-264-373689	COMPUTADORA/////./LENOVO 310 CEL AIO/.	7,540.00
PESA0909402-10-264-374136	COMPUTADORA/ALL ONE////./LENOVO/19.5"/J00114E/	8,649.99
PESA0909402-10-264-374137	COMPUTADORA/ALL ONE////./LENOVO/19.5"/J0011EF/	8,649.99
PESA0909402-10-264-374138	COMPUTADORA/ALL ONE////./LENOVO/19.5"/J00115S/	8,649.99
PESA0909402-10-264-374139	COMPUTADORA/ALL ONE////./LENOVO/19.5"/J0011FC/	8,649.99
PESA0909402-10-264-374140	COMPUTADORA/ALL ONE////./LENOVO/19.5"/J0011GS	8,649.99
PESA0909402-10-264-374245	COMPUTADORA/ALL ONE////./LENOVO/DESKTOP 310 201AP/-	11,586.88
PESA0909402-10-264-374258	COMPUTADORA/////./ACER/AIO/W104GB500DDR/	9,762.00
PESA0909402-10-264-374378	COMPUTADORA/////./LENOVO/AIO 310/INCLUYEN TECLADO Y MOUSE	7,671.49
PESA0909402-10-264-374688	COMPUTADORA/ALL ONE////./LENOVO/310 20IAP/.	6,999.00
PESA0909402-10-264-374712	COMPUTADORA//////./GHIA/.	8,130.54
PESA0909402-10-264-374795	COMPUTADORA/ALL ONE////./LENOVO/IDEACENTRE 43211507/.	10,848.00
PESA0909402-10-264-374806	COMPUTADORA/ALL ONE////./ASUS/V220ICUT-BG039X/.	15,990.00
PESA0909402-10-264-374807	COMPUTADORA/ALL ONE////./ASUS/V220ICUT-BG039X/.	15,990.00
PESA0909402-10-264-374978	COMPUTADORA/ALL ONE/////H. P./20C018LA/.	7,946.00
PESA0909402-10-264-374979	COMPUTADORA/ALL ONE/////H. P./20C018LA/.	7,946.00
PESA0909402-10-264-374980	COMPUTADORA/ALL ONE/////H. P./20C018LA/.	7,946.00
PESA0909402-10-264-374981	COMPUTADORA/ALL ONE/////H. P./20C018LA/.	7,946.00
PESA0909402-10-264-374982	COMPUTADORA/ALL ONE/////H. P./20C018LA/.	7,946.00
PESA0909402-10-264-374983	COMPUTADORA/ALL ONE/////H. P./20C018LA/.	7,946.00
PESA0909402-10-205-373527	PANTALLA/LED/////./LG/SMART FHD/55LJ5400/5	11,999.01
PESA0909402-10-205-374017	PANTALLA/LED/////./SAMSUNG/SMART 40"/J5500	11,040.30
PESA0909402-10-205-374811	PANTALLA/LED////./Sharp/SMART 55"/.	17,398.84
PESA0909402-10-222-373600	IMPRESORA MULTIFUNCIONAL/LASER////./BROTHER/A COLOR/MFC8850CDW/	10,962.00
PESA0909402-10-222-373616	IMPRESORA MULTIFUNCIONAL/////./EPSON/L575/-	10,324.00
PESA0909402-10-222-373625	IMPRESORA MULTIFUNCIONAL/////./CANNON/D1520/.	7,702.04
PESA0909402-10-222-373634	IMPRESORA MULTIFUNCIONAL/Monocromatico////./MFC-L5900DW/U64203G6N264733	10,990.00
PESA0909402-10-222-374190	IMPRESORA MULTIFUNCIONAL/Monocromatico////./L590/U64203G6N264574	11,319.71
PESA0909402-10-222-374404	IMPRESORA MULTIFUNCIONAL/////./EPSON/L575/.	7,308.00
PESA0909402-10-222-374534	IMPRESORA MULTIFUNCIONAL/////./Xerox/WORK CENTER 4260/.	12,000.00
PESA0909402-10-222-374862	IMPRESORA MULTIFUNCIONAL/////./CANNON/D1520/.	8,936.00
PESA0909402-07-166-374250	Podadora/////./PK775K 5HP/.	7,990.01
PESA0909402-10-285-373597	PIZARRON INTERACTIVO/////./GALNEO PDI80I H87/.	14,268.00
PESA0909402-10-285-373598	PIZARRON INTERACTIVO/////./GALNEO PDI80I H87/.	14,268.00
PESA0909402-10-021-374312	IMPRESORA/////./EPSON/L1300 5760DPI A3 TC/.	14,758.99
PESA0909402-07-060-373842	REFRIGERADOR/////./Whirlpool/12 SIL WT2211D/.	8,499.15
PESA0909402-10-235-374994	PROYECTOR/////Infocus/3200/.	7,273.20
PESA0909402-10-222-374902	IMPRESORA MULTIFUNCIONAL/////./EPSON/L575/.	6,958.84

Código	Descripción del Bien Mueble	Valor en libros
PESA0909402-10-285-373599	PIZARRON INTERACTIVO/////./GALNEO PDI80I H87/.	14,268.00
PESA0909402-10-285-373602	PIZARRON INTERACTIVO////Blanco/./MOLYBOARD, PARED/.	13,892.16
PESA0909403-05-200-330281	FILTRO/////./OSMOSIS PURIFICADORA DE AGUA/.	7,969.00
PESA0909403-09-062-330032	Bafle/////./ACTIVO 15"/.	6,190.00
PESA0909403-09-062-330170	Bafle/////./LG/12" FHA, BLUETOOTH, USB/.	6,816.00
PESA0909403-09-062-330275	Bafle/////./ACTIVO 15" AMC-200/.	6,190.00
PESA0909403-09-133-330327	MULTIFUNCIONAL/////./H. P././.	7,698.00
PESA0909402-10-264-374984	COMPUTADORA/ALL ONE////H. P./20C018LA/.	7,946.00
PESA0909402-10-264-374985	COMPUTADORA/ALL ONE////H. P./20C018LA/.	7,946.00
PESA0909402-10-264-374986	COMPUTADORA/ALL ONE////H. P./20C018LA/.	7,946.00
PESA0909402-10-264-374987	COMPUTADORA/ALL ONE////H. P./20C018LA/.	7,946.00
PESA0909403-10-021-329929	IMPRESORA/////./SAMSUNG SL-C3060NDXAX/.	9,998.35
PESA0909403-10-021-330138	IMPRESORA/////./BROTHER/MFC-L2740DW/.	7,563.72
PESA0909403-10-021-330147	IMPRESORA/////./BROTHER/MFC-L2740DW/.	7,370.86
PESA0909403-10-024-330029	LAP TOP/////./H. P./PROBOOK 440 G3 COREI3/.	11,949.00
PESA0909403-10-024-330056	LAP TOP/////./PROBOOK/G3 440 COREI312/.	11,949.00
PESA0909403-10-024-330060	LAP TOP/////./Dell/INSPIRON 15.6 HD LED INTEL 4GB 500 GB/G4FVKJ2	11,588.40
PESA0909403-10-024-330063	LAP TOP//////Dell/INSPIRON 15.6" HD LED INTEL/.	11,588.40
PESA0909403-10-024-330071	LAP TOP/////./LENOVO/INTEL 4G 500G 14.00 HD LED/.	9,989.92
PESA0909403-10-024-330251	LAP TOP/////./LENOVO/43211508/.	8,120.00
PESA0909403-10-024-330252	LAP TOP/////./LENOVO/43211508/.	8,120.00
PESA0909403-10-024-330297	LAP TOP/////./ACER/A315-51-34L7 CORE 13I3/NXGNPAL0037161F30F7600	7,799.98
PESA0909403-10-024-330299	LAP TOP/////./H. P./15-BW014LA/.	8,999.00
PESA0909403-10-024-330301	LAP TOP/////./LENOVO/110/.	8,398.98
PESA0909403-10-024-330310	LAP TOP/////./H. P././.	11,490.70
PESA0909403-10-024-330318	LAP TOP/////./H. P././.	14,298.00
PESA0909403-10-024-330367	LAP TOP/LED////./Dell/INSPIRION 15.6"/FZDVKJ2	11,588.40
PESA0909403-10-024-330370	LAP TOP/////./ACER/ES1-571-37F4/NXGCEAL01060709F8F6600	8,000.00
PESA0909403-10-024-330399	LAP TOP/////./H. P./14 AMO71LA/.	7,075.16
PESA0909403-10-024-330401	LAP TOP/////./LENOVO/V110/R90NHB03	6,652.09
PESA0909403-10-024-330431	LAP TOP/////./H. P././.	17,999.00
PESA0909403-10-152-330140	VIDEO PROYECTOR////Blanco/./BENQ/DLP MS531 SVGA 3300 LUMENES/.	12,000.00
PESA0909403-10-152-330141	VIDEO PROYECTOR////Blanco/./BENQ/DLP MS531 SVGA 3300 LUMENES/.	12,000.00
PESA0909403-10-152-330142	VIDEO PROYECTOR////Blanco/./BENQ/DLP MS531 SVGA 3300 LUMENES/.	12,000.00
PESA0909403-10-152-330143	VIDEO PROYECTOR////Blanco/./BENQ/DLP MS531 SVGA 3300 LUMENES/.	12,000.00
PESA0909403-10-152-330350	VIDEO PROYECTOR/////./EPSON/POWERLITE X27/-	7,999.00
PESA0909403-10-152-330357	VIDEO PROYECTOR/////./EPSON/-/.	12,300.00
PESA0909403-10-152-330427	VIDEO PROYECTOR/////./EPSON/S27/.	7,488.99
PESA0909403-10-152-330432	VIDEO PROYECTOR/////./EPSON/S27/.	7,039.00
PESA0909403-10-205-330108	PANTALLA/////./55" SMART TV/.	17,199.32
PESA0909402-10-024-374901	LAP TOP/////./H. P./PAVILLON/.	12,178.84
PESA0909402-10-024-374906	LAP TOP/////./H. P././.	6,960.00
PESA0909402-10-024-374909	LAP TOP/////./H. P./CELERON/.	7,540.00
PESA0909403-10-264-329934	COMPUTADORA/////./H. P./NB 240 CI3 14"/LA97LT ABM	9,095.00
PESA0909403-10-264-329949	COMPUTADORA/////./EPSON/ALL IN ONE AZ1612MD62BCO/.	6,960.00
PESA0909403-10-264-329951	COMPUTADORA/////./AIO PENTIUM C212LAHP/.	8,120.00
PESA0909403-10-264-329954	COMPUTADORA/ALL ONE////./LENOVO/DESKOP 52002W/-	8,880.00
PESA0909403-10-264-329991	COMPUTADORA/ALL ONE////./Dell/3043/.	10,669.00
PESA0909403-10-264-330132	COMPUTADORA/ALL ONE////./H. P./C20C019LA 19.5"/.	9,200.01
PESA0909403-10-235-329947	PROYECTOR/////./EPSON/X27/.	7,929.64
PESA0909403-10-235-329948	PROYECTOR/////./EPSON/X27/.	7,929.64
PESA0909403-10-235-330243	PROYECTOR/////./EPSON/S18+3000LUM/V9TK5102939	6,498.99
PESA0909403-10-235-330254	PROYECTOR/////./EPSON/45111616/.	8,700.00
PESA0909403-10-235-330268	PROYECTOR/////./EPSON/./.	8,500.00
PESA0909403-10-235-330269	PROYECTOR/////./EPSON/./.	8,500.00
PESA0909403-10-235-330388	PROYECTOR/////./OPTOMA/S341 3500 LUMENES/./	7,127.70
PESA0909403-10-235-330396	PROYECTOR/////./BENQ/MS527/.	9,033.01
PESA0909403-10-235-330397	PROYECTOR/////./BENQ/MS527/.	9,033.01
PESA0909403-10-222-330059	IMPRESORA MULTIFUNCIONAL/Color////./EPSON/A4 33PPM NEGRO 15 PPM, COLOR/C11CF433301	6,931.00
PESA0909403-10-222-330125	IMPRESORA MULTIFUNCIONAL/////./CANNON/D1520/PR1830	8,070.00
PESA0909403-10-222-330351	IMPRESORA MULTIFUNCIONAL/////./L575/.	6,100.00
PESA0909403-02-001-330112	AIRE ACONDICIONADO/////./2.0 TON, SOLO FRIO 220V X3/CXF261J8051701872	7,511.00
PESA0909403-02-001-330232	AIRE ACONDICIONADO/////./Carrier/./.	8,700.00
PESA0909403-10-235-330406	PROYECTOR/////./EPSON/S31/WDRK7300588/	9,639.04
PESA0909403-10-235-330407	PROYECTOR/////./EPSON/S31/WDRF6244192	9,639.04
PESA0909403-10-235-330416	PROYECTOR/////./EPSON/POWERLITE S31/WDRK7300586	9,639.04
PESA0909403-10-235-330452	PROYECTOR/////./EPSON/S31H719A/WDRK7601956	9,048.00
PESA0909403-10-235-330453	PROYECTOR/////./EPSON/S31H719A/WDRK7602064/	9,048.00
PESA0909403-10-285-330031	PIZARRON INTERACTIVO/Portable////./F35L/.	11,449.00
PESA0909403-10-285-330398	PIZARRON INTERACTIVO/////./ALFRA/PLUS INTERAC/.	17,554.28
PESA0909402-10-152-374899	VIDEO PROYECTOR/////./EPSON/POWERLITE/.	9,046.84
PESA0909402-10-152-374900	VIDEO PROYECTOR/////./EPSON/POWERLITE/.	9,046.84
PESA0909402-10-152-374904	VIDEO PROYECTOR/////SONY/VPL-EX10/.	7,499.01

Código	Descripción del Bien Mueble	Valor en libros
PESA0909500-01-004-319986	ARCHIVERO/////DE 4 GAVETAS/./.	6,612.19
PESA0909402-10-235-374988	PROYECTOR/////Infocus/3200/.	7,273.20
PESA0909402-10-235-374989	PROYECTOR/////Infocus/3200/.	7,273.20
PESA0909500-01-047-319946	LIBRERO//Melamina///./CUBO C/21 ESPACIOS 1.20X240X30 CMS/.	9,512.00
PESA0909500-03-117-319995	Columpio/////./3 SILLAS/.	7,273.87
PESA0909500-10-004-319758	C.P.U./////./GHIA/.	6,960.00
PESA0909500-10-004-319759	C.P.U./////./GHIA/.	6,960.00
PESA0909500-10-012-319801	COPIADORA/////./CANNON/D1520/.	9,454.00
PESA0909500-10-012-319926	COPIADORA/DIGITAL////./Ricoh/AFICIO MP 301/W913P800041	14,999.99
PESA0909500-10-021-319975	IMPRESORA/////./CANNON/MF414DW IMAGE CLASS/-	12,500.00
PESA0909500-01-073-320248	Mampara//Madera//Beige/././.	7,888.00
PESA0909403-06-036-330057	Tinaco/////./CISTERNA 5000L/.	7,800.00
PESA0909403-07-193-330280	Extractor de Aire/////./DE TURBINA/.	7,076.00
PESA0909500-10-024-319777	LAP TOP/De Billar////./H. P./14-BS024LA/.	7,649.01
PESA0909500-10-024-319834	LAP TOP/////./LENOVO/B40-80 INTEL COREI3/MP16DSQ8/	25,520.00
PESA0909500-10-024-319835	LAP TOP/////./LENOVO/B40-80 INTEL COREI3/MP16DSFY/	25,520.00
PESA0909500-10-024-319836	LAP TOP/////./LENOVO/B40-80 INTEL COREI3/MP16DWKH/	25,520.00
PESA0909500-10-024-319837	LAP TOP/////./LENOVO/B40-80 INTEL COREI3/MP16PXVR/	25,520.00
PESA0909500-10-024-319838	LAP TOP/////./LENOVO/B40-80 INTEL COREI3/MP16DSC4/	25,520.00
PESA0909500-10-024-319839	LAP TOP/////./LENOVO/B40-80 INTEL COREI3/MP16DWN9/	25,520.00
PESA0909500-10-024-319840	LAP TOP/////./LENOVO/B40-80 INTEL COREI3/MP16DSD1/	25,520.00
PESA0909500-10-024-319841	LAP TOP/////./LENOVO/B40-80 INTEL COREI3/MP16DY05/	25,520.00
PESA0909500-10-024-319842	LAP TOP/////./LENOVO/B40-80 INTEL COREI3/MP16DWJP/	25,520.00
PESA0909500-10-024-319843	LAP TOP/////./LENOVO/B40-80 INTEL COREI3/MP16DSCP/	25,520.00
PESA0909500-10-024-319844	LAP TOP/////./LENOVO/B40-80 INTEL COREI3/MP16DXW4/	25,520.00
PESA0909500-10-024-319845	LAP TOP/////./LENOVO/B40-80 INTEL COREI3/MP16DYGR/	25,520.00
PESA0909500-10-024-319881	LAP TOP/////./LENOVO/B40-80 INTEL COREI3/MP16DSER	25,520.00
PESA0909500-10-024-319882	LAP TOP/////./LENOVO/B40-80 INTEL COREI3/MP16DSE5/	25,520.00
PESA0909500-10-024-319883	LAP TOP/////./LENOVO/B40-80 INTEL COREI3/MP16DUSZ/	25,520.00
PESA0909500-10-024-319884	LAP TOP/////./LENOVO/B40-80 INTEL COREI3/MP16DSHU/	25,520.00
PESA0909500-10-024-319896	LAP TOP/////./H. P./14-BW002/.	6,599.00
PESA0909500-10-024-319914	LAP TOP/////./H. P./15-BS001LA/.	6,500.11
PESA0909500-10-024-319924	LAP TOP/////./Dell/13552 CEL450/.	6,999.00
PESA0909500-10-024-319942	LAP TOP/////./Dell/I3567/I341TBW10S	10,999.00
PESA0909500-10-024-319945	LAP TOP/////./H. P./15-bs003la/.	7,199.01
PESA0909500-10-024-319948	LAP TOP/////./Dell/I3567/1341TBW10S	10,999.00
PESA0909500-10-024-319997	LAP TOP/////./ASUS/X54OYA-XX364T/-	8,999.00
PESA0909500-10-024-320037	LAP TOP/////./H. P./NOTEBOOK 15-BW003LA 15.6/-	8,789.25
PESA0909500-10-024-320048	LAP TOP/////./H. P./15-AY15-AY005IA INTEL CELERON 4 GB500/.	7,000.00
PESA0909500-10-024-320089	LAP TOP/////./Dell/./.	11,252.00
PESA0909500-10-024-320102	LAP TOP/////./H. P./14-BA001LA/.	10,999.00
PESA0909500-10-024-320103	LAP TOP/////./H. P./14-BA001LA/.	10,999.00
PESA0909500-10-024-320122	LAP TOP/////./ASUS/X441NA-GA019T 500GB, PANT. 14"/.	8,100.00
PESA0909500-10-024-320174	LAP TOP/////./H. P./15-B5001LA/.	7,500.00
PESA0909500-10-024-320212	LAP TOP/////./H. P./PAVILION 14-BS012LA/CORE I3 6006U/.	12,210.26
PESA0909500-10-024-320230	LAP TOP/////./Dell/-/./	6,648.48
PESA0909500-10-024-320233	LAP TOP/////./ASUS/X441NA/.	6,398.99
PESA0909500-10-024-320238	LAP TOP/////./LENOVO/INTEL CELERON N3350/.	6,844.00
PESA0909500-10-024-320245	LAP TOP/////./H. P./4GB/CORE/500GB. 14"/WIN10/.	8,675.00
PESA0909500-10-024-320246	LAP TOP/////./H. P./14BS024LA/.	10,500.00
PESA0909403-10-264-330133	COMPUTADORA/ALL ONE////./H. P./C20C019LA 19.5"/.	9,200.01
PESA0909403-10-264-330134	COMPUTADORA/ALL ONE////./H. P./C20C019LA 19.5"/.	9,200.01
PESA0909403-10-264-330163	COMPUTADORA/ALL ONE////./H. P./24-G200LA/.	10,999.00
PESA0909403-10-264-330402	COMPUTADORA/////./LENOVO/310201AP/F0C2000ALD	8,984.47
PESA0909403-10-264-330415	COMPUTADORA/////./LENOVO/310201IAP/YJ006JCM	10,107.71
PESA0909500-10-152-319893	VIDEO PROYECTOR/////./EPSON/X27/.	9,499.00
PESA0909500-10-152-320162	VIDEO PROYECTOR/////./EPSON/S27/.	6,399.00
PESA0909500-10-205-320219	PANTALLA/LED////./PANASONIC/40 SMART TV FULL HD 1.920X1080/.	9,695.00
PESA0909500-10-205-320220	PANTALLA/LED////./PANASONIC/40 SMART TV FULL HD 1.920X1080/.	9,695.00
PESA0909500-10-205-320221	PANTALLA/LED////./PANASONIC/40 SMART TV FULL HD 1.920X1080/.	9,695.00
PESA0909500-10-222-319921	IMPRESORA MULTIFUNCIONAL/Monocromatico/////./CANNON/MF414DW/.	8,102.00
PESA0909500-10-222-319992	IMPRESORA MULTIFUNCIONAL/////./BROTHER/DCP LASER/.	12,500.00
PESA0909500-10-222-320116	IMPRESORA MULTIFUNCIONAL/////./BRO/.	6,998.00
PESA0909500-10-235-319730	PROYECTOR/////./Infocus/IN112X, A 3200 LUMINES/.	7,949.63
PESA0909500-10-235-319822	PROYECTOR/////./INTERACTIVO BOXLIGTH/P12BIWA6430105/	48,720.00
PESA0909500-10-235-319823	PROYECTOR/////./INTERACTIVO BOXLIGTH/P12BIWA6430358/	48,720.00
PESA0909500-10-235-319824	PROYECTOR/////./INTERACTIVO BOXLIGTH/P12BIWA6430102/	48,720.00
PESA0909500-10-235-319825	PROYECTOR/////./INTERACTIVO BOXLIGTH/P12BIWA6410012/	48,720.00
PESA0909500-10-235-319826	PROYECTOR/////./INTERACTIVO BOXLIGTH/P12BIWA6430322/	48,720.00
PESA0909500-10-235-319827	PROYECTOR/////./INTERACTIVO BOXLIGTH/P12BIWA6430327/	48,720.00
PESA0909500-10-235-319828	PROYECTOR/////./INTERACTIVO BOXLIGTH/P12BIWA6430267/	48,720.00
PESA0909500-10-235-319829	PROYECTOR/////./INTERACTIVO BOXLIGTH/P12BIWA6430286/	48,720.00
PESA0909500-10-235-319830	PROYECTOR/////./INTERACTIVO BOXLIGTH/P12BIWA6430389/	48,720.00

Código	Descripción del Bien Mueble	Valor en libros
PESA0909500-10-235-319831	PROYECTOR/////./.INTERACTIVO BOXLIGTH/P12BIWA6430175/	48,720.00
PESA0909500-10-235-319832	PROYECTOR/////./.INTERACTIVO BOXLIGTH/P12BIWA6430361/	48,720.00
PESA0909500-10-235-319833	PROYECTOR/////./.INTERACTIVO BOXLIGTH/P12BIWA6430122/	48,720.00
PESA0909500-10-235-319877	PROYECTOR/////./.INTERACTIVO BOXLIGTH/P12BIWA6430300	48,720.00
PESA0909500-10-235-319878	PROYECTOR/////./.INTERACTIVO BOXLIGTH/P12BIWA6430276/	48,720.00
PESA0909500-10-235-319879	PROYECTOR/////./.INTERACTIVO BOXLIGTH/P12BIWA6430313/	48,720.00
PESA0909500-10-235-319880	PROYECTOR/////./.INTERACTIVO BOXLIGTH/P12BIWA6430293/	48,720.00
PESA0909500-10-235-319897	PROYECTOR/////./EPSON/X27/.	10,449.00
PESA0909500-10-235-319941	PROYECTOR/////./EPSON/X27/.	9,498.00
PESA0909500-10-235-319947	PROYECTOR/////./EPSON/X27/.	9,498.00
PESA0909500-10-235-319949	PROYECTOR/////./ACER/-/-	11,020.00
PESA0909500-10-235-319959	PROYECTOR/////./EPSON/S31+/-	8,100.00
PESA0909500-10-235-319960	PROYECTOR/////./EPSON/S31+/-	8,100.00
PESA0909500-10-235-320013	PROYECTOR/////./BENQ/MS527 3300LUM/-	6,999.00
PESA0909500-10-235-320084	PROYECTOR/////./BENQ/MS510/./	6,809.20
PESA0909500-10-264-319917	COMPUTADORA/ALL ONE////./H. P./205 G3 1JC54LA/.	8,740.00
PESA0909500-10-264-319918	COMPUTADORA/ALL ONE////./H. P./205 G3 1JC54LA/.	8,740.00
PESA0909500-10-264-319919	COMPUTADORA/ALL ONE////./H. P./205 G3 1JC54LA/.	8,740.00
PESA0909500-10-264-319920	COMPUTADORA/ALL ONE////./H. P./205 G3 1JC54LA/.	8,740.00
PESA0909500-10-264-319934	COMPUTADORA/ALL ONE////./LENOVO/INDECENTRE 310 20IAPPROC. INTEL CELERON/YJ0013BE	12,418.99
PESA0909500-10-264-319950	COMPUTADORA/Escritorio////./-/-	10,904.00
PESA0909500-10-264-319964	COMPUTADORA/ALL ONE///Blanco/./LENOVO/FOBB MONITOR 19.5" WIND.PROC.J3060 2GB/MP156C6C	10,870.00
PESA0909500-10-264-319965	COMPUTADORA/ALL ONE///Blanco/./LENOVO/FOBB PROC. N3050 2GB RAM, 500 GB DE HDD/MP10XAS2	10,790.00
PESA0909500-10-264-319966	COMPUTADORA/ALL ONE///Blanco/./LENOVO/FOBB 19.5" WIND. HOME EDIT-PROC.J3060/MP155N7X	11,010.00
PESA0909500-10-264-320117	COMPUTADORA/Escritorio////./GHIA CERELON MONITOR 19"/.	7,300.00
PESA0909500-10-264-320123	COMPUTADORA/////./ACER/VN2510G-MI63 500 GB PANT.19"/.	8,623.44
PESA0909500-10-264-320124	COMPUTADORA/////./ACER/VN2510G-MI63 500 GB PANT.19"/.	8,623.44
PESA0909500-10-264-320125	COMPUTADORA/////./ACER/VN2510G-MI63 500 GB PANT.19"/.	8,623.44
PESA0909500-10-264-320145	COMPUTADORA/ALL ONE////./DESKTOP/.	8,182.98
PESA0909500-10-264-320153	COMPUTADORA/ALL ONE////./H. P./DESKTOP 20-C206LA/.	8,999.00
PESA0909500-10-264-320179	COMPUTADORA/Escritorio////./ACER/VN2510GMI63/.	7,000.00
PESA0909500-10-264-320180	COMPUTADORA/Escritorio////./ACER/VN2510GMI63/.	7,000.00
PESA0909500-10-264-320181	COMPUTADORA/Escritorio////./ACER/VN2510GMI63/.	7,000.00
PESA0909500-10-264-320182	COMPUTADORA/Escritorio////./ACER/VN2510GMI63/.	7,000.00
PESA0909500-10-264-320200	COMPUTADORA/ALL ONE////./LENOVO/310-IAP, 4GB RAM, I TERABITE DE HDD/.	8,800.00
PESA0909500-10-264-320205	COMPUTADORA/ALL ONE////./H. P./DESKTOP 20-C206LA/.	8,999.00
PESA0909900-10-024-309683	LAP TOP/LED////./LENOVO/V10 14 HD N3350/SR90NHB6X	6,299.99
PESA0909900-10-024-309699	LAP TOP/////./LENOVO/IP 310-15IAP INTEL CELERON/-	9,418.81
PESA0909900-10-024-309713	LAP TOP//////LENOVO/B40 80/MP16DWJC/	25,666.66
PESA0909900-10-024-309714	LAP TOP//////LENOVO/B40 80/MP16DSL9/	25,666.66
PESA0909900-10-024-309715	LAP TOP//////LENOVO/B40 80/MP16DUD4/	25,666.66
PESA0909900-10-024-309716	LAP TOP//////LENOVO/B40 80/MP16DXYC/	25,666.66
PESA0909900-10-024-309717	LAP TOP//////LENOVO/B40 80/MP16DULG/	25,666.66
PESA0909900-10-152-309700	VIDEO PROYECTOR/////./BENQ/DLP MS531 SVGA 3300 LUMENES/PDS4H0019304E/	11,999.99
PESA0909900-10-152-309701	VIDEO PROYECTOR/////./BENQ/DLP MS531 SVGA 3300 LUMENES/PDS4H0015304E/	11,999.99
PESA0909900-10-152-309702	VIDEO PROYECTOR/////./BENQ/DLP MS531 SVGA 3300 LUMENES/PDS4H0017404E/	11,999.99
PESA0909900-07-061-309706	Regulador///////CDP 1800VA/.	25,666.66
PESA0909900-07-061-309707	Regulador///////CDP 1800VA/.	25,666.66
PESA0909900-07-061-309718	Regulador///////CDP 1800VA/.	25,666.66
PESA0909900-07-061-309719	Regulador///////CDP 1800VA/.	25,666.66
PESA0909900-10-152-309703	VIDEO PROYECTOR/////./BENQ/DLP MS531 SVGA 3300 LUMENES/PDS4H0017504E/	11,999.99
PESA0909900-10-152-309704	VIDEO PROYECTOR/////./BENQ/DLP MS531 SVGA 3300 LUMENES/PDS4H0045404E/	11,999.99
PESA0909900-10-205-309705	PANTALLA/////./SAMSUNG/49" SMART/06QY3CVJ931118	8,999.00
PESA0909900-10-235-309682	PROYECTOR/////./ACER/X115 SVGA PROJ LUM VGA 1WTY/MRJNP1100D706007C85900	7,300.00
PESA0909900-10-235-309708	PROYECTOR///////INTERACTIVO BOX LIGT/P12BTWM	25,666.66
PESA0909900-10-235-309709	PROYECTOR///////INTERACTIVO BOX LIGT/P12BTWM	25,666.66
PESA0909900-10-235-309710	PROYECTOR///////INTERACTIVO BOX LIGT/P12BTWM	25,666.66
PESA0909900-10-235-309711	PROYECTOR///////INTERACTIVO BOX LIGT/P12BTWM	25,666.66
PESA0909900-10-235-309712	PROYECTOR///////INTERACTIVO BOX LIGT/P12BTWM	25,666.66
PESA0909900-10-264-309684	COMPUTADORA/ALL ONE////./H. P./20-C206LA/8CC7281750	9,489.99
PESA0909500-10-012-319996	COPIADORA/////./Ricoh/AFICIO MP 301/W916P301223	14,999.99
PESA0909500-10-012-320042	COPIADORA/////./CANNON/D1520/-	8,900.00
PESA0909500-10-012-320049	COPIADORA/////./CANNON/IMAGECLASS D530 637 1B/.	6,950.00
PESA0909403-10-222-330426	IMPRESORA MULTIFUNCIONAL/////./CANNON/D1320/.	6,499.00
PESA0909500-07-275-319762	DISTRIBUIDOR DE SEÑAL DE ANTENA/////././.	7,250.00
PESA0909500-10-222-320288	IMPRESORA MULTIFUNCIONAL/////./DCP-L5600DN/.	6,999.00
PESA0909900-10-264-309685	COMPUTADORA/ALL ONE////./H. P./20-C206LA/8CC728173Y	9,489.97
PESA0909900-10-264-309686	COMPUTADORA/ALL ONE////./H. P./20-C206LA/8CC728174Q	9,490.02
PESA0909900-10-264-309687	COMPUTADORA/ALL ONE////./H. P./20-C206LA/8CC72816TX	9,590.00
PESA0909600-07-068-310557	TELEVISION/////./SAMSUNG/./J5200	8,600.00
PESA0909600-07-068-310565	TELEVISION/////./SAMSUNG/./J5200	8,600.00
PESA0909403-10-152-330433	VIDEO PROYECTOR/////./EPSON/S27/.	7,039.00
PESA0909900-07-061-309720	Regulador///////CDP 1800VA/.	25,666.66

Código	Descripción del Bien Mueble	Valor en libros
PESA0909401-10-024-327123	LAP TOP/////./H. P./NOTEBOOK CELERON N3060 240G6/CND7467665	6,932.16
PESA0909401-10-024-327132	LAP TOP/////./H. P./INTEL CELERON 15BS001LA/CND73338N9	6,653.76
PESA0909401-10-175-327189	TABLET/////./SAMSUNG/./.	6,320.84
PESA0909401-10-175-327201	TABLET/////./SAMSUNG/./.	6,320.84
PESA0909401-10-175-327202	TABLET/////./SAMSUNG/./.	6,320.84
PESA0909401-10-175-327213	TABLET/////SAMSUNG/./.	6,320.84
PESA0909401-10-175-327214	TABLET/////SAMSUNG/./.	6,320.84
PESA0909200-10-264-308598	COMPUTADORA/////./H. P./20-C300LA AIO/8CC7520FJ6	12,852.00
PESA0909402-10-012-779559	COPIADORA/////./BROTHER/DCP 81500/.	7,565.21
PESA0909402-10-012-779560	COPIADORA/////./BROTHER/DCP 81500/.	7,565.21
PESA0909402-10-021-779701	IMPRESORA/Multifuncional/////Ricoh/./.	20,068.00
PESA0909155-10-037-313407	SCANNER/////./H. P./PRO 3000 S3/CN76QB70Z0	12,280.33
PESA0909401-10-264-327133	COMPUTADORA/////./H. P./ALL IN ONE AIO 205G3/8CC745051L	9,238.97
PESA0909402-10-175-779707	TABLET/////./SAMSUNG/./.	6,320.84
PESA0909402-10-175-779708	TABLET/////./SAMSUNG/./.	6,320.84
PESA0909402-10-175-779733	TABLET/////./SAMSUNG/./.	6,320.84
PESA0909402-10-175-779734	TABLET/////./SAMSUNG/./.	6,320.84
PESA0909402-10-175-779792	TABLET/////./SAMSUNG/./R52JAOMK1PP	6,320.84
PESA0909402-10-175-779793	TABLET/////./SAMSUNG/./R52JA171DMT	6,320.84
PESA0909402-10-175-779809	TABLET/////./SAMSUNG/./.	6,320.84
PESA0909401-10-296-327209	KIT DE ROBOTICA//////MAKEBLOCK/.	9,129.20
PESA0909401-10-296-327210	KIT DE ROBOTICA//////MAKEBLOCK/.	9,129.20
PESA0909401-10-296-327211	KIT DE ROBOTICA//////MAKEBLOCK/.	9,129.20
PESA0909401-10-296-327212	KIT DE ROBOTICA//////MAKEBLOCK/.	9,129.20
PESA0909402-10-296-779709	KIT DE ROBOTICA/////./MARCA MAKEBLOCK/.	9,129.20
PESA0909402-10-296-779710	KIT DE ROBOTICA/////./MARCA MAKEBLOCK/.	9,129.20
PESA0909402-10-296-779711	KIT DE ROBOTICA/////./MARCA MAKEBLOCK/.	9,129.20
PESA0909402-10-296-779712	KIT DE ROBOTICA/////./MARCA MAKEBLOCK/.	9,129.20
PESA0909402-10-296-779713	KIT DE ROBOTICA/////./MARCA MAKEBLOCK/.	9,129.20
PESA0909402-10-296-779714	KIT DE ROBOTICA/////./MARCA MAKEBLOCK/.	9,129.20
PESA0909402-10-296-779715	KIT DE ROBOTICA/////./MARCA MAKEBLOCK/.	9,129.20
PESA0909402-10-296-779716	KIT DE ROBOTICA/////./MARCA MAKEBLOCK/.	9,129.20
PESA0909402-10-296-779717	KIT DE ROBOTICA/////./MARCA MAKEBLOCK/.	9,129.20
PESA0909402-10-296-779718	KIT DE ROBOTICA/////./MARCA MAKEBLOCK/.	9,129.20
PESA0909402-10-296-779719	KIT DE ROBOTICA/////./MARCA MAKEBLOCK/.	9,129.20
PESA0909402-10-296-779720	KIT DE ROBOTICA/////./MARCA MAKEBLOCK/.	9,129.20
PESA0909402-10-296-779721	KIT DE ROBOTICA/////./MARCA MAKEBLOCK/.	9,129.20
PESA0909402-10-296-779722	KIT DE ROBOTICA/////./MARCA MAKEBLOCK/.	9,129.20
PESA0909402-10-296-779723	KIT DE ROBOTICA/////./MARCA MAKEBLOCK/.	9,129.20
PESA0909402-10-296-779724	KIT DE ROBOTICA/////./MARCA MAKEBLOCK/.	9,129.20
PESA0909402-10-296-779725	KIT DE ROBOTICA/////./MARCA MAKEBLOCK/.	9,129.20
PESA0909402-10-296-779726	KIT DE ROBOTICA/////./MARCA MAKEBLOCK/.	9,129.20
PESA0909402-10-296-779727	KIT DE ROBOTICA/////./MARCA MAKEBLOCK/.	9,129.20
PESA0909402-10-296-779728	KIT DE ROBOTICA/////./MARCA MAKEBLOCK/.	9,129.20
PESA0909402-10-296-779729	KIT DE ROBOTICA/////./MARCA MAKEBLOCK/.	9,129.20
PESA0909402-10-296-779730	KIT DE ROBOTICA/////./MARCA MAKEBLOCK/.	9,129.20
PESA0909402-10-296-779731	KIT DE ROBOTICA/////./MARCA MAKEBLOCK/.	9,129.20
PESA0909402-10-296-779732	KIT DE ROBOTICA/////./MARCA MAKEBLOCK/.	9,129.20
PESA0909402-10-296-779780	KIT DE ROBOTICA/////./MAKEBLOCK/MBOT 90053171115001117	9,129.20
PESA0909402-10-296-779781	KIT DE ROBOTICA/////./MAKEBLOCK/MBOT 90053171115001119	9,129.20
PESA0909402-10-296-779782	KIT DE ROBOTICA/////./MAKEBLOCK/MBOT90053171115001120	9,129.20
PESA0909402-10-296-779783	KIT DE ROBOTICA/////./MAKEBLOCK/MBOT 90053171115001121	9,129.20
PESA0909402-10-296-779784	KIT DE ROBOTICA/////./MAKEBLOCK/MBOT9005317115001122	9,129.20
PESA0909402-10-296-779785	KIT DE ROBOTICA/////./MAKEBLOCK/MBOT9005317115001123	9,129.20
PESA0909402-10-296-779786	KIT DE ROBOTICA/////./MAKEBLOCK/MBOT 9005317115001125	9,129.20
PESA0909402-10-296-779787	KIT DE ROBOTICA/////./MAKEBLOCK/MBOT9005317115001124	9,129.20
PESA0909402-10-296-779788	KIT DE ROBOTICA/////./MAKEBLOCK/MBOT9005317115001130	9,129.20
PESA0909402-10-296-779789	KIT DE ROBOTICA/////./MAKEBLOCK/MBOT9005317115001126	9,129.20
PESA0909402-10-296-779790	KIT DE ROBOTICA/////./MAKEBLOCK/MBOT9005317115001127	9,129.20
PESA0909402-10-296-779791	KIT DE ROBOTICA/////./MAKEBLOCK/MBOT9005317115001128	9,129.20
PESA0909402-10-296-779797	KIT DE ROBOTICA/////./MAKEBLOCK/.	9,129.20
PESA0909402-10-296-779798	KIT DE ROBOTICA/////./MAKEBLOCK/.	9,129.20
PESA0909402-10-296-779799	KIT DE ROBOTICA/////./MAKEBLOCK/.	9,129.20
PESA0909402-10-296-779800	KIT DE ROBOTICA/////./MAKEBLOCK/.	9,129.20
PESA0909402-10-296-779801	KIT DE ROBOTICA/////./MAKEBLOCK/.	9,129.20
PESA0909402-10-296-779802	KIT DE ROBOTICA/////./MAKEBLOCK/.	9,129.20
PESA0909402-10-296-779803	KIT DE ROBOTICA/////./MAKEBLOCK/.	9,129.20
PESA0909402-10-296-779804	KIT DE ROBOTICA/////./MAKEBLOCK/.	9,129.20
PESA0909402-10-296-779805	KIT DE ROBOTICA/////./MAKEBLOCK/.	9,129.20
PESA0909402-10-024-375021	LAP TOP/////./LENOVO/SEXTA GENERACION/.	10,100.00
PESA0909402-10-024-375028	LAP TOP/////./Celeron/./.	9,860.00
PESA0909402-10-024-375062	LAP TOP/////./H. P././.	7,999.00
PESA0909402-10-024-375078	LAP TOP/////./H. P././.	10,554.84

Código	Descripción del Bien Mueble	Valor en libros
PESA0909401-10-004-327130	C.P.U./////./VORAGO/.	6,490.20
PESA0909403-01-206-331072	MUEBLE////Rojo/./TIPO ROPERO C/CHAPA 80X130X40/.	6,960.00
PESA0909402-10-264-375053	COMPUTADORA/////./H. P./AIO/.	7,999.00
PESA0909402-10-264-779548	COMPUTADORA/ALL ONE////./H. P./DESKTOP 20-C019LA/.	7,999.00
PESA0909402-10-264-779741	COMPUTADORA/////./Dell/OPTIFLEX/.	6,958.84
PESA0909403-10-175-331093	TABLET/////./SAMSUNG/./.	6,320.84
PESA0909403-10-175-331094	TABLET/////./SAMSUNG/./.	6,320.84
PESA0909403-10-175-331108	TABLET/////./SAMSUNG/-/.	6,320.84
PESA0909403-10-175-331109	TABLET/////./SAMSUNG/-/.	6,320.84
PESA0909403-10-175-331146	TABLET/////./SAMSUNG/./.	6,320.84
PESA0909403-10-175-331147	TABLET/////./SAMSUNG/./.	6,320.84
PESA0909403-10-175-331148	TABLET/////./SAMSUNG/./.	6,320.84
PESA0909403-10-175-331149	TABLET/////./SAMSUNG/./.	6,320.84
PESA0909403-10-024-330988	LAP TOP/////./LENOVO/THINDPAD L460/PF0NFSKSQ/	17,400.00
PESA0909403-10-024-330989	LAP TOP/////./LENOVO/THINDPAD L460/PF0NCB4D/	17,400.00
PESA0909403-10-024-330990	LAP TOP/////./LENOVO/THINDPAD L460/PF0NDAPE/	17,400.00
PESA0909403-10-024-330991	LAP TOP/////./LENOVO/THINDPAD L460/PF0NFL23/	17,400.00
PESA0909403-10-024-330992	LAP TOP/////./LENOVO/THINDPAD L460/PF0NFNHC/	17,400.00
PESA0909403-10-024-330993	LAP TOP/////./LENOVO/THINDPAD L460/PF0NFSCU	17,400.00
PESA0909403-10-024-331005	LAP TOP/////./LENOVO/B40-80 INTEL COREI3/MP16DUB5	23,200.00
PESA0909403-10-024-331006	LAP TOP/////./LENOVO/B40-80 INTEL COREI3/MP16DSL3	23,200.00
PESA0909403-10-024-331007	LAP TOP/////./LENOVO/B40-80 INTEL COREI3/MP16DXW2	23,200.00
PESA0909403-10-024-331008	LAP TOP/////./LENOVO/B40-80 INTEL COREI3/MP16DUPB	23,200.00
PESA0909403-10-024-331009	LAP TOP/////./LENOVO/B40-80 INTEL COREI3/MP16DXXF	23,200.00
PESA0909403-10-024-331153	LAP TOP/////./LENOVO/./PFONFKVQ/	7,033.31
PESA0909403-10-024-331154	LAP TOP/////./LENOVO/./PFONDANY/	7,033.31
PESA0909403-10-024-331155	LAP TOP/////./LENOVO/./PFONDADW/	7,033.31
PESA0909403-10-024-331156	LAP TOP/////./LENOVO/./PFON8G9/	7,033.31
PESA0909402-02-046-375030	Sistema de Alarma/////././.	16,008.00
PESA0909402-10-235-375018	PROYECTOR/////./BENQ/3300/.	7,540.00
PESA0909402-10-235-375019	PROYECTOR/////./BENQ/3300/.	7,540.00
PESA0909402-10-235-375067	PROYECTOR/////./BENQ/MX704/.	11,390.50
PESA0909402-10-235-779557	PROYECTOR/////./BENQ/./.	8,199.99
PESA0909402-10-235-779558	PROYECTOR/////./BENQ/./.	8,199.99
PESA0909403-10-285-330982	PIZARRON INTERACTIVO/////./NEFIR/A17470102/	34,800.00
PESA0909403-10-285-330983	PIZARRON INTERACTIVO/////./NEFIR/A17420112/	34,800.00
PESA0909403-10-285-330984	PIZARRON INTERACTIVO/////./NEFIR/A17420148/	34,800.00
PESA0909403-10-285-330985	PIZARRON INTERACTIVO/////./NEFIR/A17470104/	34,800.00
PESA0909403-10-285-330986	PIZARRON INTERACTIVO/////./NEFIR/A17420150/	34,800.00
PESA0909403-10-285-330987	PIZARRON INTERACTIVO/////./NEFIR/A17470097	34,800.00
PESA0909403-10-285-331010	PIZARRON INTERACTIVO/////./-/-	23,200.00
PESA0909403-10-285-331011	PIZARRON INTERACTIVO/////./-/-	23,200.00
PESA0909403-10-285-331012	PIZARRON INTERACTIVO/////./-/-	23,200.00
PESA0909403-10-285-331013	PIZARRON INTERACTIVO/////./-/-	23,200.00
PESA0909403-10-285-331014	PIZARRON INTERACTIVO/////./-/-	23,200.00
PESA0909402-10-152-375034	VIDEO PROYECTOR/////./ACER 3000 LUMENES/.	8,894.88
PESA0909402-10-152-375035	VIDEO PROYECTOR/////./ACER 3000 LUMENES/.	8,894.88
PESA0909403-10-296-331081	KIT DE ROBOTICA/////./MR7ONE/INNCOMEX	9,129.20
PESA0909403-10-296-331082	KIT DE ROBOTICA/////./MR7ONE/INNCOMEX	9,129.20
PESA0909403-10-296-331083	KIT DE ROBOTICA/////./MR7ONE/INNCOMEX	9,129.20
PESA0909403-10-296-331084	KIT DE ROBOTICA/////./MR7ONE/INNCOMEX	9,129.20
PESA0909403-10-296-331085	KIT DE ROBOTICA/////./MR7ONE/INNCOMEX	9,129.20
PESA0909403-10-296-331086	KIT DE ROBOTICA/////./MR7ONE/INNCOMEX	9,129.20
PESA0909403-10-296-331087	KIT DE ROBOTICA/////./MR7ONE/INNCOMEX	9,129.20
PESA0909403-10-296-331088	KIT DE ROBOTICA/////./MR7ONE/INNCOMEX	9,129.20
PESA0909403-10-296-331089	KIT DE ROBOTICA/////./MR7ONE/INNCOMEX	9,129.20
PESA0909403-10-296-331090	KIT DE ROBOTICA/////./MR7ONE/INNCOMEX	9,129.20
PESA0909403-10-296-331091	KIT DE ROBOTICA/////./MR7ONE/INNCOMEX	9,129.20
PESA0909403-10-296-331092	KIT DE ROBOTICA/////./MR7ONE/INNCOMEX	9,129.20
PESA0909403-10-296-331096	KIT DE ROBOTICA/////./MBOT MAKEBLOCK/.	9,129.20
PESA0909403-10-296-331097	KIT DE ROBOTICA/////./MBOT MAKEBLOCK/.	9,129.20
PESA0909403-10-296-331098	KIT DE ROBOTICA/////./MBOT MAKEBLOCK/.	9,129.20
PESA0909403-10-296-331099	KIT DE ROBOTICA/////./MBOT MAKEBLOCK/.	9,129.20
PESA0909403-10-296-331100	KIT DE ROBOTICA/////./MBOT MAKEBLOCK/.	9,129.20
PESA0909403-10-296-331101	KIT DE ROBOTICA/////./MBOT MAKEBLOCK/.	9,129.20
PESA0909403-10-296-331102	KIT DE ROBOTICA/////./MBOT MAKEBLOCK/.	9,129.20
PESA0909403-10-296-331103	KIT DE ROBOTICA/////./MBOT MAKEBLOCK/.	9,129.20
PESA0909403-10-296-331104	KIT DE ROBOTICA/////./MBOT MAKEBLOCK/.	9,129.20
PESA0909403-10-296-331105	KIT DE ROBOTICA/////./MBOT MAKEBLOCK/.	9,129.20
PESA0909403-10-296-331106	KIT DE ROBOTICA/////./MBOT MAKEBLOCK/.	9,129.20
PESA0909403-10-296-331107	KIT DE ROBOTICA/////./MBOT MAKEBLOCK/.	9,129.20
PESA0909403-10-296-331110	KIT DE ROBOTICA/////./MAKEBBLOCK./MBOT	9,129.20
PESA0909403-10-296-331111	KIT DE ROBOTICA/////./MAKEBBLOCK./MBOT	9,129.20

Código	Descripción del Bien Mueble	Valor en libros
PESA0909403-10-296-331112	KIT DE ROBOTICA/////./MAKEBBLOCK./MBOT	9,129.20
PESA0909403-10-296-331113	KIT DE ROBOTICA/////./MAKEBBLOCK./MBOT	9,129.20
PESA0909403-10-296-331114	KIT DE ROBOTICA/////./MAKEBBLOCK./MBOT	9,129.20
PESA0909403-10-296-331115	KIT DE ROBOTICA/////./MAKEBBLOCK./MBOT	9,129.20
PESA0909403-10-296-331116	KIT DE ROBOTICA/////./MAKEBBLOCK./MBOT	9,129.20
PESA0909403-10-296-331117	KIT DE ROBOTICA/////./MAKEBBLOCK./MBOT	9,129.20
PESA0909403-10-296-331118	KIT DE ROBOTICA/////./MAKEBBLOCK./MBOT	9,129.20
PESA0909403-10-296-331119	KIT DE ROBOTICA/////./MAKEBBLOCK./MBOT	9,129.20
PESA0909403-10-296-331120	KIT DE ROBOTICA/////./MAKEBBLOCK./MBOT	9,129.20
PESA0909403-10-296-331121	KIT DE ROBOTICA/////./MAKEBBLOCK./MBOT	9,129.20
PESA0909403-10-296-331122	KIT DE ROBOTICA/////./MR7ONE/INNCOMEX	9,129.20
PESA0909403-10-296-331123	KIT DE ROBOTICA/////./MR7ONE/INNCOMEX	9,129.20
PESA0909403-10-296-331124	KIT DE ROBOTICA/////./MR7ONE/INNCOMEX	9,129.20
PESA0909403-10-296-331125	KIT DE ROBOTICA/////./MR7ONE/INNCOMEX	9,129.20
PESA0909403-10-296-331126	KIT DE ROBOTICA/////./MR7ONE/INNCOMEX	9,129.20
PESA0909403-10-296-331127	KIT DE ROBOTICA/////./MR7ONE/INNCOMEX	9,129.20
PESA0909403-10-296-331128	KIT DE ROBOTICA/////./MR7ONE/INNCOMEX	9,129.20
PESA0909403-10-296-331129	KIT DE ROBOTICA/////./MR7ONE/INNCOMEX	9,129.20
PESA0909403-10-296-331130	KIT DE ROBOTICA/////./MR7ONE/INNCOMEX	9,129.20
PESA0909403-10-296-331131	KIT DE ROBOTICA/////./MR7ONE/INNCOMEX	9,129.20
PESA0909403-10-296-331132	KIT DE ROBOTICA/////./MR7ONE/INNCOMEX	9,129.20
PESA0909403-10-296-331133	KIT DE ROBOTICA/////./MR7ONE/INNCOMEX	9,129.20
PESA0909403-10-296-331134	KIT DE ROBOTICA/////./MR7ONE/INNCOMEX	9,129.20
PESA0909403-10-296-331135	KIT DE ROBOTICA/////./MR7ONE/INNCOMEX	9,129.20
PESA0909403-10-296-331136	KIT DE ROBOTICA/////./MR7ONE/INNCOMEX	9,129.20
PESA0909403-10-296-331137	KIT DE ROBOTICA/////./MR7ONE/INNCOMEX	9,129.20
PESA0909403-10-296-331138	KIT DE ROBOTICA/////./MR7ONE/INNCOMEX	9,129.20
PESA0909403-10-296-331139	KIT DE ROBOTICA/////./MR7ONE/INNCOMEX	9,129.20
PESA0909403-10-296-331140	KIT DE ROBOTICA/////./MR7ONE/INNCOMEX	9,129.20
PESA0909403-10-296-331141	KIT DE ROBOTICA/////./MR7ONE/INNCOMEX	9,129.20
PESA0909403-10-296-331142	KIT DE ROBOTICA/////./MR7ONE/INNCOMEX	9,129.20
PESA0909403-10-296-331143	KIT DE ROBOTICA/////./MR7ONE/INNCOMEX	9,129.20
PESA0909403-10-296-331144	KIT DE ROBOTICA/////./MR7ONE/INNCOMEX	9,129.20
PESA0909402-10-175-779810	TABLET/////./SAMSUNG/./.	6,320.84
PESA0909403-10-235-330964	PROYECTOR/////./3303 WI PLUS+WALL MOUNT/I3PP3303WI7470259/	23,200.00
PESA0909403-10-235-330965	PROYECTOR/////./3303 WI PLUS+WALL MOUNT/I3PP3303WI7470261/	23,200.00
PESA0909403-10-235-330966	PROYECTOR/////./3303 WI PLUS+WALL MOUNT/I3PP3303WI7470264/	23,200.00
PESA0909403-10-235-330967	PROYECTOR/////./3303 WI PLUS+WALL MOUNT/I3PP3303WI7470260/	23,200.00
PESA0909403-10-235-330968	PROYECTOR/////./3303 WI PLUS+WALL MOUNT/I3PP3303WI7470263	23,200.00
PESA0909403-10-235-330969	PROYECTOR/////./3303 WI PLUS+WALL MOUNT/I3PP3303WI7470262/	23,200.00
PESA0909403-10-235-331000	PROYECTOR/////./BOXLIGTH P12BTWM/P12BIWA7350130	23,200.00
PESA0909403-10-235-331001	PROYECTOR/////./BOXLIGTH P12BTWM/P12BIWA7350245	23,200.00
PESA0909403-10-235-331002	PROYECTOR/////./BOXLIGTH P12BTWM/P12BIWA7350045	23,200.00
PESA0909403-10-235-331003	PROYECTOR/////./BOXLIGTH P12BTWM/P12BIWA7350046	23,200.00
PESA0909403-10-235-331004	PROYECTOR/////./BOXLIGTH P12BTWM/N12BIWA7350042	23,200.00
PESA0909403-10-235-331057	PROYECTOR/////./BENQ/MS531/PDS8H0022504E/	10,092.00
PESA0909403-10-235-331058	PROYECTOR/////./Infocus/IN112XA/CHNJ74400007	9,688.32
PESA0909600-09-035-310596	Reproductor de Audio/////./SONY/GTR777/.	6,264.00
PESA0909600-10-004-310642	C.P.U./////./H. P./COMPAQ/.	7,540.00
PESA0909600-10-004-310643	C.P.U./////./H. P./COMPAQ/.	7,540.00
PESA0909600-10-004-310644	C.P.U./////./H. P./COMPAQ/.	7,540.00
PESA0909600-10-012-310641	COPIADORA/////./IR1023/THY17954	10,151.86
PESA0909600-10-024-310572	LAP TOP/////./LENOVO/./MP16DSCU/	31,320.00
PESA0909600-10-024-310573	LAP TOP/////./LENOVO/./MP16DW81/	31,320.00
PESA0909600-10-024-310574	LAP TOP/////./LENOVO/./MP16DXUN	31,320.00
PESA0909600-10-024-310648	LAP TOP/////./Compaq/./.	9,280.00
PESA0909600-10-024-310677	LAP TOP/////./LENOVO/B40-8014/MP16DWLH/	23,200.00
PESA0909600-10-024-310678	LAP TOP/////./LENOVO/B40-8014/MP16DWMFXZ5/	23,200.00
PESA0909600-10-024-310679	LAP TOP/////./LENOVO/B40-8014/MP16DUBM	23,200.00
PESA0909600-10-024-310680	LAP TOP/////./LENOVO/B40-8014/MP16DY3F/	23,200.00
PESA0909600-10-024-310681	LAP TOP/////./LENOVO/B40-8014/MP16DXVF/	23,200.00
PESA0909600-10-130-310651	CAÑON PROYECTOR/////./BENQ/./.	10,440.00
PESA0909600-10-152-310591	VIDEO PROYECTOR/////./NEC/.	7,888.00
PESA0909600-10-152-310671	VIDEO PROYECTOR/////./ACER/X115 3300 LUMENES/MRJNP1100D63900567590	6,690.00
PESA0909600-10-235-310566	PROYECTOR/////./BOXLIGHT/P12BWA6430314/	14,500.00
PESA0909600-10-235-310567	PROYECTOR/////./BOXLIGHT/P12BWA6430364/	14,500.00
PESA0909600-10-235-310568	PROYECTOR/////./BOXLIGHT/P12BWA6430369	14,500.00
PESA0909600-10-235-310672	PROYECTOR/////./BOXLIGHT MIMIO P12/P12BIWA6430218/	23,200.00
PESA0909600-10-235-310673	PROYECTOR/////./BOXLIGHT MIMIO P12/P12BIWA6430209/	23,200.00
PESA0909600-10-235-310674	PROYECTOR/////./BOXLIGHT MIMIO P12/P12BIWA6410018/	23,200.00
PESA0909600-10-235-310675	PROYECTOR/////./BOXLIGHT MIMIO P12/P12BIWA6410019/	23,200.00
PESA0909600-10-235-310676	PROYECTOR/////./BOXLIGHT MIMIO P12/P12BIWA6430238	23,200.00
PESA0909600-10-264-310589	COMPUTADORA/////././.	7,540.00

Código	Descripción del Bien Mueble	Valor en libros
PESA0909600-10-264-310590	COMPUTADORA/////././.	7,540.00
PESA0909600-10-285-310569	PIZARRON INTERACTIVO////Blanco/././.	23,780.00
PESA0909600-10-285-310570	PIZARRON INTERACTIVO////Blanco/././.	23,780.00
PESA0909600-10-285-310571	PIZARRON INTERACTIVO////Blanco/././.	23,780.00
PESA0909600-10-285-310682	PIZARRON INTERACTIVO/////./GEOSA/-	23,200.00
PESA0909600-10-285-310683	PIZARRON INTERACTIVO/////./GEOSA/-	23,200.00
PESA0909600-10-285-310684	PIZARRON INTERACTIVO/////./GEOSA/-	23,200.00
PESA0909600-10-285-310685	PIZARRON INTERACTIVO/////./GEOSA/-	23,200.00
PESA0909402-10-296-779806	KIT DE ROBOTICA/////./MAKEBLOCK/.	9,129.20
PESA0909402-10-296-779807	KIT DE ROBOTICA/////./MAKEBLOCK/.	9,129.20
PESA0909402-10-296-779808	KIT DE ROBOTICA/////./MAKEBLOCK/.	9,129.20
PESA0909402-10-021-779742	IMPRESORA/////./H. P./1115/.	7,798.68
PESA0909900-10-024-309724	LAP TOP/////./LENOVO/B40-80 INTEL CORE I3/MP16DSGK/	23,200.00
PESA0909900-10-024-309725	LAP TOP/////./LENOVO/B40-80 INTEL CORE I3/MP16DUJX/	23,200.00
PESA0909900-10-024-309726	LAP TOP/////./LENOVO/B40-80 INTEL CORE I3/MP16DY1Q	23,200.00
PESA0909900-10-024-309766	LAP TOP/////./LENOVO/B40-80 INTEL COREI3/MP16DWNO/	23,200.00
PESA0909900-10-024-309767	LAP TOP/////./LENOVO/B40-80 INTEL COREI3/MP16DNH9	23,200.00
PESA0909900-10-024-309768	LAP TOP/////./LENOVO/B40-80 INTEL COREI3/MP16DNH9	23,200.00
PESA0909900-10-024-309769	LAP TOP/////./LENOVO/B40-80 INTEL COREI3/MP16DNH9	23,200.00
PESA0909900-10-024-309770	LAP TOP/////./LENOVO/B40-80 INTEL COREI3/MP16DNH9	23,200.00
PESA0909900-10-024-309771	LAP TOP/////./LENOVO/B40-80 INTEL COREI3/MP16DNH9	23,200.00
PESA0909900-10-024-309772	LAP TOP/////./LENOVO/B40-80 INTEL COREI3/MP16DNH9	23,200.00
PESA0909900-10-024-309773	LAP TOP/////./LENOVO/B40-80 INTEL COREI3/MP16DNH9	23,200.00
PESA0909900-10-024-309774	LAP TOP/////./LENOVO/B40-80 INTEL COREI3/MP16DNH9	23,200.00
PESA0909900-10-024-309775	LAP TOP/////./LENOVO/B40-80 INTEL COREI3/MP16DNH9	23,200.00
PESA0909900-10-024-309788	LAP TOP//////LENOVO/B40 80/.	23,200.00
PESA0909900-10-024-309789	LAP TOP//////LENOVO/B40 80/.	23,200.00
PESA0909900-10-235-309721	PROYECTOR/////./INTERACTIVO BOXLIGTH P12BTWM/P12IBWA6430112/	40,600.00
PESA0909900-10-235-309722	PROYECTOR/////./INTERACTIVO BOXLIGTH P12BTWM/P12IBWA7350049/	40,600.00
PESA0909900-10-235-309723	PROYECTOR/////./INTERACTIVO BOXLIGTH P12BTWM/P12IBWA7350073	40,600.00
PESA0909900-10-235-309756	PROYECTOR/////./INTERACTIVO BOXLIGHT P12BTWM/P12BIWA6430063/	40,600.00
PESA0909900-10-235-309757	PROYECTOR/////./INTERACTIVO BOXLIGHT P12BTWM/P12BIWA6430111/	40,600.00
PESA0909900-10-235-309758	PROYECTOR/////./INTERACTIVO BOXLIGHT P12BTWM/P12BIWA6430108/	40,600.00
PESA0909900-10-235-309759	PROYECTOR/////./INTERACTIVO BOXLIGHT P12BTWM/P12BIWA6430215/	40,600.00
PESA0909900-10-235-309760	PROYECTOR/////./INTERACTIVO BOXLIGHT P12BTWM/P12BIWA64310020/	40,600.00
PESA0909900-10-235-309761	PROYECTOR/////./INTERACTIVO BOXLIGHT P12BTWM/P12BIWA6430282	40,600.00
PESA0909900-10-235-309762	PROYECTOR/////./INTERACTIVO BOXLIGHT P12BTWM/P12BIWA6410015/	40,600.00
PESA0909900-10-235-309763	PROYECTOR/////./INTERACTIVO BOXLIGHT P12BTWM/P12BIWA643104/	40,600.00
PESA0909900-10-235-309764	PROYECTOR/////./INTERACTIVO BOXLIGHT P12BTWM/P12BIWA6430205/	40,600.00
PESA0909900-10-235-309765	PROYECTOR/////./INTERACTIVO BOXLIGHT P12BTWM/P12BIWA643003/	40,600.00
PESA0909900-10-235-309786	PROYECTOR//////INTERACTIVO BOXLIGHT/P12BIWA6430187	42,200.00
PESA0909402-10-130-375011	CAÑON PROYECTOR/////././.-	15,000.00
PESA0909800-10-222-286131	IMPRESORA MULTIFUNCIONAL/////./Xerox/3615/.	13,782.25
PESA0909403-10-024-331157	LAP TOP/////./LENOVO/./PFONDD6J3/	7,033.31
PESA0909403-10-024-331158	LAP TOP/////./LENOVO/./PFONDBEG	7,033.31
PESA0909403-10-296-331145	KIT DE ROBOTICA/////./MR7ONE/INNCOMEX	9,129.20
PESA0909900-10-235-309787	PROYECTOR//////INTERACTIVO BOXLIGHT/P12BIWA6430178	42,200.00
PESA0909600-07-068-310617	TELEVISION/////./TOSHIBA/./.	6,380.00
PESA0909600-07-068-310618	TELEVISION/////./TOSHIBA/./.	6,380.00
PESA0909600-07-068-310619	TELEVISION/////./TOSHIBA/./.	6,380.00
PESA0909403-10-152-331066	VIDEO PROYECTOR/////./EPSON/POWERLITE S27/./	7,699.00
PESA0909403-10-152-331067	VIDEO PROYECTOR/////./EPSON/POWERLITE S27/./	7,699.00
PESA0909403-10-152-331071	VIDEO PROYECTOR/////./EPSON/POWERKLITE S27/.	7,699.00
PESA0909600-10-285-310686	PIZARRON INTERACTIVO/////./GEOSA/-	23,200.00
PESA0909500-01-069-320312	VITRINA//Aluminio///./PANEL Y VIDRIO/.	6,844.00
PESA0909900-07-061-309790	Regulador//////CDP/.	8,120.00
PESA0909900-07-061-309791	Regulador//////CDP/.	8,120.00
PESA0909403-01-052-331073	MESA/Ovalado (a)/Madera///./C/2 COLUMNAS/.	9,280.00
PESA0909036-10-024-146596	LAP TOP////Dorado//H. P./BW005LA/.	10,709.10
PESA0909063-09-056-339441	TELEFONO/////./Cisco/9971/.	15,538.18
PESA0909063-09-056-339442	TELEFONO/////./Cisco/9971/.	15,538.18
PESA0909063-09-056-339443	TELEFONO/////./Cisco/9971/.	15,538.18
PESA0909063-09-056-339444	TELEFONO/////./Cisco/9971/.	15,538.18
PESA0909063-09-056-339445	TELEFONO/////./Cisco/9971/.	15,538.18
PESA0909063-09-056-339446	TELEFONO/////./Cisco/9971/.	15,538.18
PESA0909063-09-056-339447	TELEFONO/////./Cisco/9971/.	15,538.18
PESA0909063-09-056-339448	TELEFONO/////./Cisco/9971/.	15,538.18
PESA0909063-09-056-339449	TELEFONO/////./Cisco/9971/.	15,538.18
PESA0909063-09-056-339450	TELEFONO/////./Cisco/9971/.	15,538.18
PESA0909063-09-056-339451	TELEFONO/////./Cisco/7925G/.	12,984.43
PESA0909063-09-056-339452	TELEFONO/////./Cisco/7925G/.	12,984.43
PESA0909063-09-056-339453	TELEFONO/////./Cisco/7925G/.	12,984.43
PESA0909063-09-056-339454	TELEFONO/////./Cisco/7925G/.	12,984.43

Código	Descripción del Bien Mueble	Valor en libros
PESA0909063-09-056-339455	TELEFONO/////./Cisco/7925G/.	12,984.43
PESA0909063-09-056-339456	TELEFONO/////./Cisco/7925G/.	12,984.43
PESA0909063-09-056-339457	TELEFONO/////./Cisco/7925G/.	12,984.43
PESA0909063-09-056-339458	TELEFONO/////./Cisco/7925G/.	12,984.43
PESA0909063-09-056-339459	TELEFONO/////./Cisco/7925G/.	12,984.43
PESA0909063-09-056-339460	TELEFONO/////./Cisco/7925G/.	12,984.43
PESA0909063-09-056-339461	TELEFONO/////./Cisco/7925G/.	12,984.43
PESA0909063-09-056-339462	TELEFONO/////./Cisco/7925G/.	12,984.43
PESA0909063-09-056-339463	TELEFONO/////./Cisco/8945/.	8,945.25
PESA0909063-09-056-339464	TELEFONO/////./Cisco/8945/.	8,945.25
PESA0909063-09-056-339465	TELEFONO/////./Cisco/8945/.	8,945.25
PESA0909063-09-056-339466	TELEFONO/////./Cisco/8945/.	8,945.25
PESA0909063-09-056-339467	TELEFONO/////./Cisco/8945/.	8,945.25
PESA0909063-09-056-339468	TELEFONO/////./Cisco/8945/.	8,945.25
PESA0909063-09-056-339469	TELEFONO/////./Cisco/8945/.	8,945.25
PESA0909063-09-056-339470	TELEFONO/////./Cisco/8945/.	8,945.25
PESA0909063-09-056-339471	TELEFONO/////./Cisco/8945/.	8,945.25
PESA0909063-09-056-339472	TELEFONO/////./Cisco/8945/.	8,945.25
PESA0909063-09-056-339473	TELEFONO/////./Cisco/8945/.	8,945.25
PESA0909063-09-056-339474	TELEFONO/////./Cisco/8945/.	8,945.25
PESA0909063-09-056-339475	TELEFONO/////./Cisco/8945/.	8,945.25
PESA0909063-09-056-339476	TELEFONO/////./Cisco/8945/.	8,945.25
PESA0909040-10-152-145794	VIDEO PROYECTOR/////./OPTOMA/X316-ST/Q703741AAAAAC0188	11,566.36
PESA0909040-10-152-145795	VIDEO PROYECTOR/////./OPTOMA/X316-ST/Q703731AAAAAC0024	11,566.36
PESA0909040-10-152-145796	VIDEO PROYECTOR/////./OPTOMA/X316-ST/Q703741AAAAAC0212	11,566.36
PESA0909040-10-152-145797	VIDEO PROYECTOR/////./OPTOMA/X316-ST/Q703741AAAAAC0164	11,566.36
PESA0909040-10-152-145798	VIDEO PROYECTOR/////./OPTOMA/X316-ST/Q703731AAAAAC0070	11,566.36
PESA0909043-10-152-145914	VIDEO PROYECTOR/////./EPSON/./.	16,250.00
PESA0909044-10-024-145169	LAP TOP/////./LENOVO/./.	43,500.00
PESA0909040-10-264-145799	COMPUTADORA/////./LENOVO/THINKCENTRE M7 10Q TYNY/INCLUYEN TECLADO Y MOUSE	18,970.18
PESA0909041-10-009-145132	CAMARA DE VIDEO/DIGITAL////./././.	17,678.64
PESA0909041-10-024-145133	LAP TOP/////./LENOVO/./.	38,280.00
PESA0909063-09-056-339477	TELEFONO/////./Cisco/8945/.	8,945.25
PESA0909063-09-056-339478	TELEFONO/////./Cisco/8945/.	8,945.25
PESA0909063-09-056-339479	TELEFONO/////./Cisco/8945/.	8,945.25
PESA0909063-09-056-339480	TELEFONO/////./Cisco/8945/.	8,945.25
PESA0909063-09-056-339481	TELEFONO/////./Cisco/8945/.	8,945.25
PESA0909063-09-056-339482	TELEFONO/////./Cisco/8945/.	8,945.25
PESA0909100-10-222-314933	IMPRESORA MULTIFUNCIONAL/////./SAMSUNG/./ZELPBJEJ9000C5X/	8,400.00
PESA0909100-10-264-314931	COMPUTADORA/////./H. P./AIO/INCLUYEN TECLADO Y MOUSE	6,399.20
PESA0909100-10-264-314934	COMPUTADORA/////./LENOVO/AIO/INCLUYEN TECLADO Y MOUSE	6,853.08
PESA0909111-10-222-305712	IMPRESORA MULTIFUNCIONAL/////./H. P./LASERJET PRO M477FNW/VNBKK6MHL6	6,958.84
PESA0909111-10-222-305713	IMPRESORA MULTIFUNCIONAL/////./H. P./LASERJET PRO MFPM130FW/VND4G23453	6,958.84
PESA0909135-07-202-123901	Centro de Carga/////./-/-	59,729.34
PESA0909135-10-024-123900	LAP TOP/////./H. P./PROBOOK/-	29,789.54
PESA0909135-10-152-123899	VIDEO PROYECTOR/////./BENQ/SVGA800X600.3300/45111609	12,597.99
PESA0909150-10-024-308378	LAP TOP/////./LENOVO/B40/.	23,200.00
PESA0909150-10-024-308379	LAP TOP/////./LENOVO/B40/.	23,200.00
PESA0909150-10-235-308368	PROYECTOR/////./BOXLIGHT P12/.	42,200.00
PESA0909163-10-072-145460	CAMARA/SEGURIDAD////././.	10,499.26
PESA0909163-10-072-145461	CAMARA/SEGURIDAD////././.	10,499.26
PESA0909163-10-072-145462	CAMARA/SEGURIDAD////././.	10,499.26
PESA0909163-10-072-145463	CAMARA/SEGURIDAD////././.	10,499.26
PESA0909163-10-072-145464	CAMARA/SEGURIDAD////././.	10,499.26
PESA0909163-10-072-145465	CAMARA/SEGURIDAD////././.	10,499.26
PESA0909163-10-072-145466	CAMARA/SEGURIDAD////././.	10,499.26
PESA0909163-10-072-145467	CAMARA/SEGURIDAD////././.	10,499.26
PESA0909163-10-072-145468	CAMARA/SEGURIDAD////././.	10,499.26
PESA0909163-10-072-145469	CAMARA/SEGURIDAD////././.	10,499.26
PESA0909163-10-072-145470	CAMARA/SEGURIDAD////././.	10,499.26
PESA0909163-10-072-145471	CAMARA/SEGURIDAD////././.	10,499.26
PESA0909163-10-222-145472	IMPRESORA MULTIFUNCIONAL/////././.	13,536.21
PESA0909163-10-246-145455	DISCO DURO/////././.	7,012.10
PESA0909000-10-264-502092	COMPUTADORA/////./H. P./ALL IN ONE 20C019LA/8CC6470THM/	9,652.36
PESA0909163-10-246-145456	DISCO DURO/////././.	7,012.10
PESA0909163-10-246-145457	DISCO DURO/////././.	7,012.10
PESA0909163-10-246-145458	DISCO DURO/////././.	7,012.10
PESA0909163-10-267-145459	VIDEOGRABADOR/////././.	45,285.82
PESA0909401-10-024-327251	LAP TOP/////././INTER CORE/LR09SELV/	17,400.00
PESA0909401-10-024-327252	LAP TOP/////././INTER CORE/LR09SELR/	17,400.00
PESA0909401-10-024-327253	LAP TOP/////././INTER CORE/LR09SENA/	17,400.00
PESA0909401-10-024-327254	LAP TOP/////././INTER CORE/LR09SEN6/	17,400.00
PESA0909401-10-024-327255	LAP TOP/////././INTER CORE/LR09SEMU/	17,400.00

Código	Descripción del Bien Mueble	Valor en libros
PESA0909401-10-024-327256	LAP TOP/////./.INTER CORE/LR09SEM5/	17,400.00
PESA0909401-10-024-327257	LAP TOP/////./.INTER CORE/LR09SEN3/	17,400.00
PESA0909401-10-024-327258	LAP TOP/////./.INTER CORE/LR09SENH/	17,400.00
PESA0909401-10-024-327259	LAP TOP/////./.INTER CORE/LR09SEFH/	17,400.00
PESA0909401-10-024-327260	LAP TOP/////./.INTER CORE/LR09SEJ6/	17,400.00
PESA0909401-10-024-327261	LAP TOP/////./.INTER CORE/LR09SEML/	17,400.00
PESA0909401-10-024-327262	LAP TOP/////./.INTER CORE/LR09SELS	17,400.00
PESA0909401-10-024-327302	LAP TOP/////./H. P././.	8,883.50
PESA0909401-10-030-327239	NO BREAK/////./Perfec Choice/./.	8,700.00
PESA0909401-10-030-327240	NO BREAK/////./Perfec Choice/./.	8,700.00
PESA0909401-10-030-327241	NO BREAK/////./Perfec Choice/./.	8,700.00
PESA0909401-10-030-327242	NO BREAK/////./Perfec Choice/./.	8,700.00
PESA0909401-10-030-327243	NO BREAK/////./Perfec Choice/./.	8,700.00
PESA0909401-10-030-327244	NO BREAK/////./Perfec Choice/./.	8,700.00
PESA0909401-10-030-327245	NO BREAK/////./Perfec Choice/./.	8,700.00
PESA0909401-10-030-327246	NO BREAK/////./Perfec Choice/./.	8,700.00
PESA0909200-10-004-308604	C.P.U./////./LANIX/TITAN/MINI	10,090.84
PESA0909200-10-021-308600	IMPRESORA/////./BROTHER/./U64197E7N457080	8,410.00
PESA0909401-10-067-327227	BOCINA PARA COMPUTADORA/////./Perfec Choice/./.	8,700.00
PESA0909401-10-067-327228	BOCINA PARA COMPUTADORA/////./Perfec Choice/./.	8,700.00
PESA0909401-10-067-327229	BOCINA PARA COMPUTADORA/////./Perfec Choice/./.	8,700.00
PESA0909401-10-067-327230	BOCINA PARA COMPUTADORA/////./Perfec Choice/./.	8,700.00
PESA0909401-10-067-327231	BOCINA PARA COMPUTADORA/////./Perfec Choice/./.	8,700.00
PESA0909401-10-067-327232	BOCINA PARA COMPUTADORA/////./Perfec Choice/./.	8,700.00
PESA0909401-10-067-327233	BOCINA PARA COMPUTADORA/////./Perfec Choice/./.	8,700.00
PESA0909401-10-067-327234	BOCINA PARA COMPUTADORA/////./Perfec Choice/./.	8,700.00
PESA0909401-10-067-327235	BOCINA PARA COMPUTADORA/////./Perfec Choice/./.	8,700.00
PESA0909401-10-067-327236	BOCINA PARA COMPUTADORA/////./Perfec Choice/./.	8,700.00
PESA0909401-10-067-327237	BOCINA PARA COMPUTADORA/////./Perfec Choice/./.	8,700.00
PESA0909401-10-067-327238	BOCINA PARA COMPUTADORA/////./Perfec Choice/./.	8,700.00
PESA0909401-10-130-327299	CAÑON PROYECTOR/////./EPSON/S27/.	6,443.88
PESA0909401-10-130-327300	CAÑON PROYECTOR/////./EPSON/S27/.	6,443.88
PESA0909401-10-175-327275	TABLET/////./SAMSUNG/./.	6,320.84
PESA0909401-10-175-327276	TABLET/////./SAMSUNG/./.	6,320.84
PESA0909401-10-175-327317	TABLET/////./SAMSUNG/./.	6,320.84
PESA0909401-10-175-327318	TABLET/////./SAMSUNG/./.	6,320.84
PESA0909401-10-175-327331	TABLET/////./SAMSUNG/./.	6,320.84
PESA0909401-10-175-327332	TABLET/////./SAMSUNG/./.	6,320.84
PESA0909401-10-175-327346	TABLET/////./SAMSUNG/./.	6,320.84
PESA0909401-10-175-327347	TABLET/////./SAMSUNG/./.	6,320.84
PESA0909401-10-175-327414	TABLET/////./SAMSUNG/./.	6,320.84
PESA0909401-10-175-327415	TABLET/////./SAMSUNG/./.	6,320.84
PESA0909401-10-175-327428	TABLET/////./SAMSUNG/./.	6,320.84
PESA0909401-10-175-327429	TABLET/////./SAMSUNG/./.	6,320.84
PESA0909401-10-175-327433	TABLET/////./SAMSUNG/./.	6,320.84
PESA0909401-10-175-327434	TABLET/////./SAMSUNG/./.	6,320.84
PESA0909401-10-175-327463	TABLET/////./SAMSUNG/R52JA06XR7P/.	6,310.40
PESA0909401-10-175-327464	TABLET/////./SAMSUNG/R52JA06Y71X/./	6,310.40
PESA0909401-10-175-327477	TABLET/////././.	6,310.40
PESA0909401-10-175-327478	TABLET/////././.	6,310.40
PESA0909401-10-175-327491	TABLET/////./SAMSUNG/./.	6,310.40
PESA0909401-10-175-327492	TABLET/////./SAMSUNG/./.	6,310.40
PESA0909401-10-175-327517	TABLET/////./SAMSUNG/./R52JA06Y6SW	6,310.40
PESA0909401-10-175-327518	TABLET/////./SAMSUNG/./R52JA171V7H/	6,310.40
PESA0909401-10-175-327531	TABLET/////./SAMSUNG/./.	6,310.40
PESA0909401-10-175-327532	TABLET/////./SAMSUNG/./.	6,310.40
PESA0909401-10-175-327533	TABLET/////./SAMSUNG/./.	6,310.40
PESA0909401-10-175-327534	TABLET/////./SAMSUNG/./.	6,310.40
PESA0909401-10-175-327559	TABLET/////./SAMSUNG/./.	6,310.40
PESA0909401-10-175-327560	TABLET/////./SAMSUNG/./.	6,310.40
PESA0909401-10-175-327573	TABLET/////./SAMSUNG/./.	6,310.40
PESA0909401-10-175-327574	TABLET/////./SAMSUNG/./.	6,310.40
PESA0909401-10-175-327604	TABLET/////./SAMSUNG/./.	6,310.40
PESA0909401-10-175-327605	TABLET/////./SAMSUNG/./.	6,310.40
PESA0909401-10-175-327616	TABLET/////./SAMSUNG/./.	6,310.40
PESA0909401-10-175-327617	TABLET/////./SAMSUNG/./.	6,310.40
PESA0909401-10-175-327642	TABLET/////./SAMSUNG/./R52J08B86A	6,310.40
PESA0909401-10-175-327643	TABLET/////./SAMSUNG/./R52J08B85K/	6,310.40
PESA0909401-10-175-327654	TABLET/////././.	6,310.40
PESA0909401-10-175-327655	TABLET/////././.	6,310.40
PESA0909401-10-175-327666	TABLET/////./SAMSUNG/./.	6,310.40
PESA0909401-10-175-327667	TABLET/////./SAMSUNG/./.	6,310.40
PESA0909150-10-024-308380	LAP TOP/////./LENOVO/B40/.	23,200.00

Código	Descripción del Bien Mueble	Valor en libros
PESA0909150-10-024-308381	LAP TOP/////./LENOVO/B40/.	23,200.00
PESA0909150-10-024-308382	LAP TOP/////./LENOVO/B40/.	23,200.00
PESA0909401-10-285-327215	PIZARRON INTERACTIVO/////././.	30,600.00
PESA0909401-10-285-327216	PIZARRON INTERACTIVO/////././.	30,600.00
PESA0909401-10-285-327217	PIZARRON INTERACTIVO/////././.	30,600.00
PESA0909401-10-285-327218	PIZARRON INTERACTIVO/////././.	30,600.00
PESA0909401-10-285-327219	PIZARRON INTERACTIVO/////././.	30,600.00
PESA0909401-10-285-327220	PIZARRON INTERACTIVO/////././.	30,600.00
PESA0909401-10-285-327221	PIZARRON INTERACTIVO/////././.	30,600.00
PESA0909401-10-285-327222	PIZARRON INTERACTIVO/////././.	30,600.00
PESA0909401-10-285-327223	PIZARRON INTERACTIVO/////././.	30,600.00
PESA0909039-01-153-145209	Sombrillas//TELA/ACRILICO//././.	8,231.36
PESA0909039-10-024-145222	LAP TOP/////./LENOVO/THINKPAD E570 15.6", INTEL/.	43,500.00
PESA0909039-10-235-145210	PROYECTOR/////./BENQ/./.	22,637.40
PESA0909039-10-235-145215	PROYECTOR/////./BENQ/./.	22,637.40
PESA0909039-10-235-145216	PROYECTOR/////./BENQ/./.	22,637.40
PESA0909039-10-235-145217	PROYECTOR/////./BENQ/./.	22,637.40
PESA0909039-10-235-145218	PROYECTOR/////./BENQ/./.	22,637.40
PESA0909039-10-235-145219	PROYECTOR/////./BENQ/./.	22,637.40
PESA0909039-10-285-145211	PIZARRON INTERACTIVO/////./BENQ/./.	14,113.43
PESA0909039-10-285-145212	PIZARRON INTERACTIVO/////./BENQ/./.	14,113.43
PESA0909039-10-285-145213	PIZARRON INTERACTIVO/////./BENQ/./.	14,113.43
PESA0909039-10-285-145214	PIZARRON INTERACTIVO/////./BENQ/./.	14,113.43
PESA0909039-10-285-145220	PIZARRON INTERACTIVO/////./BENQ/./.	14,113.43
PESA0909039-10-285-145221	PIZARRON INTERACTIVO/////./BENQ/./.	14,113.43
PESA0909040-10-004-145801	C.P.U./////./H. P./280 G2 SFF C13-7100/4CE7332J5D	10,159.28
PESA0909040-10-004-145802	C.P.U./////./H. P./280 G2 SFF C13-7100/4CE7332J4X/	10,159.28
PESA0909040-10-004-145803	C.P.U./////./H. P./280 G2 SFF C13-7100/4CE7332J44/	10,159.28
PESA0909040-10-004-145804	C.P.U./////./H. P./280 G2 SFF C13-7100/4CE7332J32/	10,159.28
PESA0909040-10-004-145805	C.P.U./////./H. P./280 G2 SFF C13-7100/4CE7332J4D/	10,159.28
PESA0909162-01-038-145157	ESCRITORIO/EJECUTIVO/Madera///././.	6,723.36
PESA0909162-01-038-145158	ESCRITORIO/EJECUTIVO/Madera///././.	6,723.36
PESA0909162-01-038-145159	ESCRITORIO/EJECUTIVO/Madera///././.	6,723.36
PESA0909162-01-038-145160	ESCRITORIO/EJECUTIVO/Madera///././.	6,723.36
PESA0909162-01-038-145161	ESCRITORIO/EJECUTIVO/Madera///././.	6,723.36
PESA0909200-10-130-308634	CAÑON PROYECTOR/////EPSON/POWERLITE S39/X4YF7X04038	10,190.00
PESA0909401-10-175-327706	TABLET/////./MAKEBLOCK/.	6,310.40
PESA0909401-10-175-327707	TABLET/////./MAKEBLOCK/.	6,310.40
PESA0909401-10-175-327708	TABLET/////./SAMSUNG/./.	6,310.40
PESA0909401-10-175-327721	TABLET/////./SAMSUNG/./.	6,310.40
PESA0909401-10-175-327749	TABLET/////./-/.	7,540.70
PESA0909401-10-296-327694	KIT DE ROBOTICA/////./MAKEBLOCK/.	9,129.20
PESA0909401-10-296-327695	KIT DE ROBOTICA/////./MAKEBLOCK/.	9,129.20
PESA0909401-10-296-327696	KIT DE ROBOTICA/////./MAKEBLOCK/.	9,129.20
PESA0909401-10-296-327697	KIT DE ROBOTICA/////./MAKEBLOCK/.	9,129.20
PESA0909401-10-296-327698	KIT DE ROBOTICA/////./MAKEBLOCK/.	9,129.20
PESA0909401-10-296-327699	KIT DE ROBOTICA/////./MAKEBLOCK/.	9,129.20
PESA0909401-10-296-327700	KIT DE ROBOTICA/////./MAKEBLOCK/.	9,129.20
PESA0909401-10-296-327701	KIT DE ROBOTICA/////./MAKEBLOCK/.	9,129.20
PESA0909401-10-296-327702	KIT DE ROBOTICA/////./MAKEBLOCK/.	9,129.20
PESA0909401-10-296-327703	KIT DE ROBOTICA/////./MAKEBLOCK/.	9,129.20
PESA0909401-10-296-327704	KIT DE ROBOTICA/////./MAKEBLOCK/.	9,129.20
PESA0909401-10-296-327705	KIT DE ROBOTICA/////./MAKEBLOCK/.	9,129.20
PESA0909401-10-296-327709	KIT DE ROBOTICA/////./MAKEBLOCK/.	9,129.20
PESA0909401-10-296-327710	KIT DE ROBOTICA/////./MAKEBLOCK/.	9,129.20
PESA0909401-10-296-327711	KIT DE ROBOTICA/////./MAKEBLOCK/.	9,129.20
PESA0909401-10-296-327712	KIT DE ROBOTICA/////./MAKEBLOCK/.	9,129.20
PESA0909401-10-296-327713	KIT DE ROBOTICA/////./MAKEBLOCK/.	9,129.20
PESA0909401-10-296-327714	KIT DE ROBOTICA/////./MAKEBLOCK/.	9,129.20
PESA0909401-10-296-327715	KIT DE ROBOTICA/////./MAKEBLOCK/.	9,129.20
PESA0909401-10-296-327716	KIT DE ROBOTICA/////./MAKEBLOCK/.	9,129.20
PESA0909401-10-296-327717	KIT DE ROBOTICA/////./MAKEBLOCK/.	9,129.20
PESA0909401-10-296-327718	KIT DE ROBOTICA/////./MAKEBLOCK/.	9,129.20
PESA0909401-10-296-327719	KIT DE ROBOTICA/////./MAKEBLOCK/.	9,129.20
PESA0909401-10-296-327720	KIT DE ROBOTICA/////./MAKEBLOCK/.	9,129.20
PESA0909401-10-296-327737	KIT DE ROBOTICA/////./LEDS Y BUZZER/.	8,524.77
PESA0909401-10-296-327738	KIT DE ROBOTICA/////./LEDS Y BUZZER/.	8,524.77
PESA0909401-10-296-327739	KIT DE ROBOTICA/////./LEDS Y BUZZER/.	8,524.77
PESA0909401-10-296-327740	KIT DE ROBOTICA/////./LEDS Y BUZZER/.	8,524.77
PESA0909401-10-296-327741	KIT DE ROBOTICA/////./LEDS Y BUZZER/.	8,524.77
PESA0909401-10-296-327742	KIT DE ROBOTICA/////./LEDS Y BUZZER/.	8,524.77
PESA0909401-10-296-327743	KIT DE ROBOTICA/////./LEDS Y BUZZER/.	8,524.77
PESA0909401-10-296-327744	KIT DE ROBOTICA/////./LEDS Y BUZZER/.	8,524.77

Código	Descripción del Bien Mueble	Valor en libros
PESA0909401-10-296-327745	KIT DE ROBOTICA/////./LEDS Y BUZZER/.	8,524.77
PESA0909401-10-296-327746	KIT DE ROBOTICA/////./LEDS Y BUZZER/.	8,524.77
PESA0909401-10-296-327747	KIT DE ROBOTICA/////./LEDS Y BUZZER/.	8,524.77
PESA0909401-10-296-327748	KIT DE ROBOTICA/////./LEDS Y BUZZER/.	8,524.77
PESA0909135-10-152-123913	VIDEO PROYECTOR/////././.	15,916.73
PESA0909135-10-152-123915	VIDEO PROYECTOR/////././.	14,732.00
PESA0909401-10-235-327731	PROYECTOR/////EPSON/S39/X4YF7X04117	8,810.52
PESA0909401-10-235-327732	PROYECTOR/////Infocus/IN112X/CHNJ74400105	9,639.04
PESA0909401-10-235-327735	PROYECTOR/////EPSON/S39 H854A/X4YF7X00723	9,048.00
PESA0909401-10-264-327736	COMPUTADORA/////LENOVO/310 20IAP/YJ00C5TT	8,920.40
PESA0909401-10-175-327750	TABLET/////./-/.	7,540.70
PESA0909000-10-264-502094	COMPUTADORA/ALL ONE////LENOVO/IDEACENTRE 310-20IAP/YJ00AA99	9,210.40
PESA0909401-10-024-327733	LAP TOP//////ACER/A515 51 50TD/NXGT8AL0018030605D3400	13,039.86
PESA0909401-10-024-327734	LAP TOP//////LENOVO/V110/R90P0QHU	6,936.80
PESA0909402-10-024-780888	LAP TOP/////./LANIX/15" INTEL/.	7,839.00
PESA0909402-10-024-780898	LAP TOP//////H. P./240 G5/5CG801244Q	9,888.34
PESA0909402-10-024-780899	LAP TOP//////H. P./240 G5/5CG80127DH	9,888.34
PESA0909402-10-175-780608	TABLET/////././.	6,310.40
PESA0909402-10-175-780609	TABLET/////././.	6,310.40
PESA0909402-10-222-780622	IMPRESORA MULTIFUNCIONAL/LASER////./H. P./M426FDW/PHBLL15G28	6,148.00
PESA0909402-10-235-780623	PROYECTOR/////././.	8,698.84
PESA0909402-10-235-780782	PROYECTOR/////./BENQ/MS531/PDP8H0091304E	8,698.84
PESA0909402-10-235-780889	PROYECTOR/////./BENQ/./.	7,770.84
PESA0909402-10-235-780901	PROYECTOR/////EPSON/S 39/X4YF7X03260	10,040.67
PESA0909402-01-120-780837	Closet//Melamina///././.	12,992.00
PESA0909402-10-296-780610	KIT DE ROBOTICA/////./MAKEBLOCK/.	9,129.20
PESA0909402-10-296-780611	KIT DE ROBOTICA/////./MAKEBLOCK/.	9,129.20
PESA0909402-10-296-780612	KIT DE ROBOTICA/////./MAKEBLOCK/.	9,129.20
PESA0909402-10-296-780613	KIT DE ROBOTICA/////./MAKEBLOCK/.	9,129.20
PESA0909402-10-296-780614	KIT DE ROBOTICA/////./MAKEBLOCK/.	9,129.20
PESA0909402-10-296-780615	KIT DE ROBOTICA/////./MAKEBLOCK/.	9,129.20
PESA0909402-10-296-780616	KIT DE ROBOTICA/////./MAKEBLOCK/.	9,129.20
PESA0909402-10-296-780617	KIT DE ROBOTICA/////./MAKEBLOCK/.	9,129.20
PESA0909402-10-296-780618	KIT DE ROBOTICA/////./MAKEBLOCK/.	9,129.20
PESA0909402-10-296-780619	KIT DE ROBOTICA/////./MAKEBLOCK/.	9,129.20
PESA0909402-10-296-780620	KIT DE ROBOTICA/////./MAKEBLOCK/.	9,129.20
PESA0909402-10-296-780621	KIT DE ROBOTICA/////./MAKEBLOCK/.	9,129.20
PESA0909402-10-296-780627	KIT DE ROBOTICA/////./../9005318313000036/	9,129.20
PESA0909402-10-296-780628	KIT DE ROBOTICA/////./../90053180313000031/	9,129.20
PESA0909402-10-296-780629	KIT DE ROBOTICA/////./../900531800313000035/	9,129.20
PESA0909402-10-296-780630	KIT DE ROBOTICA/////./../9005318033000034/	9,129.20
PESA0909402-10-296-780631	KIT DE ROBOTICA/////./../90053180313000032/	9,129.20
PESA0909402-10-296-780632	KIT DE ROBOTICA/////./../90053180313000033/	9,129.20
PESA0909402-10-296-780633	KIT DE ROBOTICA/////./../90053180313000025/	9,129.20
PESA0909402-10-296-780634	KIT DE ROBOTICA/////./../90053180315000030/	9,129.20
PESA0909402-10-296-780635	KIT DE ROBOTICA/////./../90053180313000029/	9,129.20
PESA0909402-10-296-780636	KIT DE ROBOTICA/////./../9005318633000028/	9,129.20
PESA0909402-10-296-780637	KIT DE ROBOTICA/////./../90053180313000027/	9,129.20
PESA0909402-10-296-780638	KIT DE ROBOTICA/////./../9005318093000026/	9,129.20
PESA0909402-10-296-780762	KIT DE ROBOTICA/////././.	9,129.20
PESA0909402-10-296-780763	KIT DE ROBOTICA/////././.	9,129.20
PESA0909402-10-296-780764	KIT DE ROBOTICA/////././.	9,129.20
PESA0909402-10-296-780765	KIT DE ROBOTICA/////././.	9,129.20
PESA0909402-10-296-780766	KIT DE ROBOTICA/////././.	9,129.20
PESA0909402-10-296-780767	KIT DE ROBOTICA/////././.	9,129.20
PESA0909402-10-296-780768	KIT DE ROBOTICA/////././.	9,129.20
PESA0909402-10-296-780769	KIT DE ROBOTICA/////././.	9,129.20
PESA0909402-10-222-780641	IMPRESORA MULTIFUNCIONAL/LASER////./H. P./M426FDW/.	7,798.68
PESA0909402-10-235-780902	PROYECTOR/////EPSON/S 39/X4YF7X03329	10,040.67
PESA0909402-10-235-780903	PROYECTOR/////EPSON/S 39/X4YF7X03362	10,040.67
PESA0909402-10-235-780904	PROYECTOR/////EPSON/S 39/X4YF7X03363	10,040.67
PESA0909402-10-235-780913	PROYECTOR/////EPSON/S39/X4YF7X03438/	9,639.04
PESA0909402-10-235-780914	PROYECTOR/////EPSON/S39/X4YF7X04050	9,639.04
PESA0909403-10-024-331865	LAP TOP//////Dell/153567/2N18VJ2	11,675.47
PESA0909403-10-024-331876	LAP TOP/////./LENOVO/B40-80 INTEL COREI3/MP16DUPE	29,000.00
PESA0909403-10-024-331877	LAP TOP/////./LENOVO/B40-80 INTEL COREI3/MP16DUBA/	29,000.00
PESA0909403-10-024-331878	LAP TOP/////./LENOVO/B40-80 INTEL COREI3/MP16DWFU/	29,000.00
PESA0909403-10-024-331879	LAP TOP/////./LENOVO/B40-80 INTEL COREI3/MP16DWJH/	29,000.00
PESA0909403-10-024-331880	LAP TOP/////./LENOVO/B40-80 INTEL COREI3/MP16DSHM/	29,000.00
PESA0909403-10-175-331748	TABLET/////./SAMSON/./R52JA06YFSF/	6,310.40
PESA0909403-10-175-331749	TABLET/////./SAMSON/./R52JA06Y3RK/	6,310.40
PESA0909403-10-175-331762	TABLET/////./SAMSUNG/./R2JA15LNTR/	6,310.40
PESA0909403-10-175-331763	TABLET/////./SAMSUNG/./R52JA171M1B	6,310.40

Código	Descripción del Bien Mueble	Valor en libros
PESA0909403-10-175-331781	TABLET/////./SAMSON/./R52JA06Y6TT/	6,310.40
PESA0909403-10-175-331782	TABLET/////./SAMSON/./R52JA06Y8BE	6,310.40
PESA0909403-10-175-331795	TABLET/////./SAMSUNG/./R52K10NRXNX/	6,310.40
PESA0909403-10-175-331796	TABLET/////./SAMSUNG/./R52JC100H4L	6,310.40
PESA0909403-10-175-331812	TABLET//////SAMSUNG/GALXY TAB A7.0/.	6,310.40
PESA0909403-10-175-331813	TABLET//////SAMSUNG/GALXY TAB A7.0/.	6,310.40
PESA0909403-10-175-331838	TABLET/////././.	6,310.40
PESA0909403-10-175-331839	TABLET/////././.	6,310.40
PESA0909403-10-175-331840	TABLET//////SAMSUNG/./.	6,310.40
PESA0909402-10-024-780900	LAP TOP//////H. P./240 G5/5CG8012HJS	9,888.34
PESA0909403-10-296-331736	KIT DE ROBOTICA/////./MAKEBLOCK/90053180122001202/	9,129.20
PESA0909403-10-296-331737	KIT DE ROBOTICA/////./MAKEBLOCK/90053180122001203/	9,129.20
PESA0909403-10-296-331738	KIT DE ROBOTICA/////./MAKEBLOCK/90053180122001204/	9,129.20
PESA0909403-10-296-331739	KIT DE ROBOTICA/////./MAKEBLOCK/90053180122001205/	9,129.20
PESA0909403-10-296-331740	KIT DE ROBOTICA/////./MAKEBLOCK/90053180122001206/	9,129.20
PESA0909403-10-296-331741	KIT DE ROBOTICA/////./MAKEBLOCK/90053180122001207/	9,129.20
PESA0909403-10-296-331742	KIT DE ROBOTICA/////./MAKEBLOCK/90053180122001208/	9,129.20
PESA0909403-10-296-331743	KIT DE ROBOTICA/////./MAKEBLOCK/90053180122001209/	9,129.20
PESA0909403-10-296-331744	KIT DE ROBOTICA/////./MAKEBLOCK/90053180122001210/	9,129.20
PESA0909403-10-296-331745	KIT DE ROBOTICA/////./MAKEBLOCK/90053180122001211/	9,129.20
PESA0909403-10-296-331746	KIT DE ROBOTICA/////./MAKEBLOCK/90053180122001212/	9,129.20
PESA0909403-10-296-331747	KIT DE ROBOTICA/////./MAKEBLOCK/90053180122001201	9,129.20
PESA0909403-10-296-331750	KIT DE ROBOTICA/////./MAKEBLOCK/9005317115000207/	9,129.20
PESA0909403-10-296-331751	KIT DE ROBOTICA/////./MAKEBLOCK/9005317115000208/	9,129.20
PESA0909403-10-296-331752	KIT DE ROBOTICA/////./MAKEBLOCK/9005317115000209/	9,129.20
PESA0909403-10-296-331753	KIT DE ROBOTICA/////./MAKEBLOCK/9005317115000210/	9,129.20
PESA0909403-10-296-331754	KIT DE ROBOTICA/////./MAKEBLOCK/9005317115000211/	9,129.20
PESA0909403-10-296-331755	KIT DE ROBOTICA/////./MAKEBLOCK/9005317115000212/	9,129.20
PESA0909403-10-296-331756	KIT DE ROBOTICA/////./MAKEBLOCK/9005317115000213/	9,129.20
PESA0909403-10-296-331757	KIT DE ROBOTICA/////./MAKEBLOCK/9005317115000214/	9,129.20
PESA0909403-10-296-331758	KIT DE ROBOTICA/////./MAKEBLOCK/9005317115000215/	9,129.20
PESA0909403-10-296-331759	KIT DE ROBOTICA/////./MAKEBLOCK/9005317115000216/	9,129.20
PESA0909403-10-296-331760	KIT DE ROBOTICA/////./MAKEBLOCK/9005317115000218/	9,129.20
PESA0909403-10-296-331761	KIT DE ROBOTICA/////./MAKEBLOCK/9005317115000205	9,129.20
PESA0909403-10-296-331769	KIT DE ROBOTICA/////./MAKEBLOCK/90053171115000049/	9,129.20
PESA0909403-10-296-331770	KIT DE ROBOTICA/////./MAKEBLOCK/90053171115000051/	9,129.20
PESA0909403-10-296-331771	KIT DE ROBOTICA/////./MAKEBLOCK/90053171115000052/	9,129.20
PESA0909403-10-296-331772	KIT DE ROBOTICA/////./MAKEBLOCK/90053171115000053/	9,129.20
PESA0909403-10-296-331773	KIT DE ROBOTICA/////./MAKEBLOCK/90053171115000054/	9,129.20
PESA0909403-10-296-331774	KIT DE ROBOTICA/////./MAKEBLOCK/90053171115000055/	9,129.20
PESA0909403-10-296-331775	KIT DE ROBOTICA/////./MAKEBLOCK/90053171115000056/	9,129.20
PESA0909403-10-296-331776	KIT DE ROBOTICA/////./MAKEBLOCK/90053171115000057/	9,129.20
PESA0909403-10-296-331777	KIT DE ROBOTICA/////./MAKEBLOCK/90053171115000058/	9,129.20
PESA0909403-10-296-331778	KIT DE ROBOTICA/////./MAKEBLOCK/90053171115000059/	9,129.20
PESA0909403-10-296-331779	KIT DE ROBOTICA/////./MAKEBLOCK/90053171115000060/	9,129.20
PESA0909403-10-296-331780	KIT DE ROBOTICA/////./MAKEBLOCK/90053171115000050	9,129.20
PESA0909403-10-296-331783	KIT DE ROBOTICA/////./MAKEBLOCK/953171218001528/	9,129.20
PESA0909403-10-296-331784	KIT DE ROBOTICA/////./MAKEBLOCK/953171218001530/	9,129.20
PESA0909403-10-296-331785	KIT DE ROBOTICA/////./MAKEBLOCK/953171218001531/	9,129.20
PESA0909403-10-296-331786	KIT DE ROBOTICA/////./MAKEBLOCK/953171218001532/	9,129.20
PESA0909403-10-296-331787	KIT DE ROBOTICA/////./MAKEBLOCK/953171218001533/	9,129.20
PESA0909403-10-296-331788	KIT DE ROBOTICA/////./MAKEBLOCK/953171218001534/	9,129.20
PESA0909403-10-296-331789	KIT DE ROBOTICA/////./MAKEBLOCK/953171218001535/	9,129.20
PESA0909403-10-296-331790	KIT DE ROBOTICA/////./MAKEBLOCK/953171218001536/	9,129.20
PESA0909403-10-296-331791	KIT DE ROBOTICA/////./MAKEBLOCK/953171218001538/	9,129.20
PESA0909403-10-296-331792	KIT DE ROBOTICA/////./MAKEBLOCK/953171218001539/	9,129.20
PESA0909403-10-296-331793	KIT DE ROBOTICA/////./MAKEBLOCK/953171218001590/	9,129.20
PESA0909403-10-296-331794	KIT DE ROBOTICA/////./MAKEBLOCK/953171218001527	9,129.20
PESA0909403-10-296-331797	KIT DE ROBOTICA/////./MAKEBLOCK/90053180122002007	9,129.20
PESA0909403-10-296-331798	KIT DE ROBOTICA/////./MAKEBLOCK/90053180122002010	9,129.20
PESA0909403-10-296-331799	KIT DE ROBOTICA/////./MAKEBLOCK/90053180122002024	9,129.20
PESA0909403-10-296-331800	KIT DE ROBOTICA/////./MAKEBLOCK/90053180122002025	9,129.20
PESA0909403-10-296-331801	KIT DE ROBOTICA/////./MAKEBLOCK/90053180122002026	9,129.20
PESA0909403-10-296-331802	KIT DE ROBOTICA/////./MAKEBLOCK/90053180122002027	9,129.20
PESA0909403-10-296-331803	KIT DE ROBOTICA/////./MAKEBLOCK/90053180122002049	9,129.20
PESA0909403-10-296-331804	KIT DE ROBOTICA/////./MAKEBLOCK/90053180122002051	9,129.20
PESA0909403-10-296-331805	KIT DE ROBOTICA/////./MAKEBLOCK/90053180122002056	9,129.20
PESA0909403-10-296-331806	KIT DE ROBOTICA/////./MAKEBLOCK/90053180122002052	9,129.20
PESA0909403-10-296-331807	KIT DE ROBOTICA/////./MAKEBLOCK/90053180122002053	9,129.20
PESA0909403-10-296-331808	KIT DE ROBOTICA/////./MAKEBLOCK/90053180122002054	9,129.20
PESA0909403-10-296-331814	KIT DE ROBOTICA//////./MCA. MAKEBLOCK BRICOLAJE MBOT/.	9,129.20
PESA0909403-10-296-331815	KIT DE ROBOTICA//////./MCA. MAKEBLOCK BRICOLAJE MBOT/.	9,129.20
PESA0909403-10-296-331816	KIT DE ROBOTICA//////./MCA. MAKEBLOCK BRICOLAJE MBOT/.	9,129.20

Código	Descripción del Bien Mueble	Valor en libros
PESA0909403-10-296-331817	KIT DE ROBOTICA//////./MCA. MAKEBLOCK BRICOLAJE MBOT/.	9,129.20
PESA0909403-10-296-331818	KIT DE ROBOTICA//////./MCA. MAKEBLOCK BRICOLAJE MBOT/.	9,129.20
PESA0909403-10-296-331819	KIT DE ROBOTICA//////./MCA. MAKEBLOCK BRICOLAJE MBOT/.	9,129.20
PESA0909403-10-296-331820	KIT DE ROBOTICA//////./MCA. MAKEBLOCK BRICOLAJE MBOT/.	9,129.20
PESA0909403-10-296-331821	KIT DE ROBOTICA//////./MCA. MAKEBLOCK BRICOLAJE MBOT/.	9,129.20
PESA0909403-10-296-331822	KIT DE ROBOTICA//////./MCA. MAKEBLOCK BRICOLAJE MBOT/.	9,129.20
PESA0909403-10-296-331823	KIT DE ROBOTICA//////./MCA. MAKEBLOCK BRICOLAJE MBOT/.	9,129.20
PESA0909403-10-296-331824	KIT DE ROBOTICA//////./MCA. MAKEBLOCK BRICOLAJE MBOT/.	9,129.20
PESA0909403-10-296-331825	KIT DE ROBOTICA//////./MCA. MAKEBLOCK BRICOLAJE MBOT/.	9,129.20
PESA0909403-10-296-331826	KIT DE ROBOTICA/////././.	9,129.20
PESA0909403-10-296-331827	KIT DE ROBOTICA/////././.	9,129.20
PESA0909403-10-296-331828	KIT DE ROBOTICA/////././.	9,129.20
PESA0909403-10-296-331829	KIT DE ROBOTICA/////././.	9,129.20
PESA0909403-10-296-331830	KIT DE ROBOTICA/////././.	9,129.20
PESA0909403-10-296-331831	KIT DE ROBOTICA/////././.	9,129.20
PESA0909403-10-296-331832	KIT DE ROBOTICA/////././.	9,129.20
PESA0909403-10-296-331833	KIT DE ROBOTICA/////././.	9,129.20
PESA0909403-10-296-331834	KIT DE ROBOTICA/////././.	9,129.20
PESA0909403-10-296-331835	KIT DE ROBOTICA/////././.	9,129.20
PESA0909403-10-296-331836	KIT DE ROBOTICA/////././.	9,129.20
PESA0909403-10-296-331837	KIT DE ROBOTICA/////././.	9,129.20
PESA0909403-10-296-331842	KIT DE ROBOTICA//////./.	9,129.20
PESA0909403-10-296-331843	KIT DE ROBOTICA//////./.	9,129.20
PESA0909403-10-296-331844	KIT DE ROBOTICA//////./.	9,129.20
PESA0909403-10-296-331845	KIT DE ROBOTICA//////./.	9,129.20
PESA0909403-10-296-331846	KIT DE ROBOTICA//////./.	9,129.20
PESA0909403-10-296-331847	KIT DE ROBOTICA//////./.	9,129.20
PESA0909403-10-296-331848	KIT DE ROBOTICA//////./.	9,129.20
PESA0909403-10-296-331849	KIT DE ROBOTICA//////./.	9,129.20
PESA0909403-10-296-331850	KIT DE ROBOTICA//////./.	9,129.20
PESA0909403-10-296-331851	KIT DE ROBOTICA//////./.	9,129.20
PESA0909403-10-296-331852	KIT DE ROBOTICA//////./.	9,129.20
PESA0909403-10-296-331853	KIT DE ROBOTICA//////./.	9,129.20
PESA0909403-10-296-331854	KIT DE ROBOTICA/////././.90053171115001069	9,129.20
PESA0909403-10-296-331855	KIT DE ROBOTICA/////././.90053171115001074/	9,129.20
PESA0909403-10-296-331856	KIT DE ROBOTICA/////././.90053171115001076/	9,129.20
PESA0909403-10-296-331857	KIT DE ROBOTICA/////././.90053171115000695	9,129.20
PESA0909403-10-296-331858	KIT DE ROBOTICA/////././.90053171115000699/	9,129.20
PESA0909403-10-296-331926	KIT DE ROBOTICA/////././.90053180106000512/	9,129.20
PESA0909403-10-296-331927	KIT DE ROBOTICA/////././.90053180106000639/	9,129.20
PESA0909403-10-296-331928	KIT DE ROBOTICA/////././.90053180106000660/	9,129.20
PESA0909403-10-296-331929	KIT DE ROBOTICA/////././.90053180106000642/	9,129.20
PESA0909403-10-296-331930	KIT DE ROBOTICA/////././.90053180106000658/	9,129.20
PESA0909403-10-296-331931	KIT DE ROBOTICA/////././.90053180106000644/	9,129.20
PESA0909403-10-296-331932	KIT DE ROBOTICA/////././.90053180106000643/	9,129.20
PESA0909403-10-296-331933	KIT DE ROBOTICA/////././.90053180106000657/	9,129.20
PESA0909403-10-296-331934	KIT DE ROBOTICA/////././.90053180106000511/	9,129.20
PESA0909403-10-296-331935	KIT DE ROBOTICA/////././.90053180106000659/	9,129.20
PESA0909403-10-235-331764	PROYECTOR/////./BENQ/MS531/PDV4H0054904E/	9,634.96
PESA0909403-10-235-331765	PROYECTOR/////./BENQ/MS531/PDV4H0060604E	9,634.96
PESA0909403-10-235-331766	PROYECTOR/////./BENQ/MS531/PDV4H0061604E/	9,634.96
PESA0909403-10-235-331915	PROYECTOR/////././INTERACTIVO BOXLIGTH P12BTWM/P12BIWA7350219	34,800.00
PESA0909403-10-235-331916	PROYECTOR/////././INTERACTIVO BOXLIGTH P12BTWM/P12BIWA7350007/	34,800.00
PESA0909403-10-235-331917	PROYECTOR/////././INTERACTIVO BOXLIGTH P12BTWM/P12PIWA6410024/	34,800.00
PESA0909403-10-235-331918	PROYECTOR/////././INTERACTIVO BOXLIGTH P12BTWM/P12BIWA7350042/	34,800.00
PESA0909403-10-235-331919	PROYECTOR/////././INTERACTIVO BOXLIGTH P12BTWM/P12BIWA7350001/	34,800.00
PESA0909403-10-235-331920	PROYECTOR/////././INTERACTIVO BOXLIGTH P12BTWM/P12BIWA735012/	34,800.00
PESA0909403-10-235-331921	PROYECTOR/////././INTERACTIVO BOXLIGTH P12BTWM/P12BIWA7350243/	34,800.00
PESA0909403-10-235-331922	PROYECTOR/////././INTERACTIVO BOXLIGTH P12BTWM/P12BIWA7350040/	34,800.00
PESA0909402-09-062-780905	Bafle///////MAHM 15KIT/.	6,510.50
PESA0909402-09-062-780906	Bafle///////MAHM 15KIT/.	6,510.50
PESA0909403-10-024-331881	LAP TOP/////./LENOVO/B40-80 INTEL COREI3/MP16DY6J/	29,000.00
PESA0909403-10-024-331882	LAP TOP/////./LENOVO/B40-80 INTEL COREI3/MP16DUDK/	29,000.00
PESA0909403-10-024-331883	LAP TOP/////./LENOVO/B40-80 INTEL COREI3/MP16DUN9/	29,000.00
PESA0909403-10-024-331884	LAP TOP/////./LENOVO/B40-80 INTEL COREI3/MP16DY8R/	29,000.00
PESA0909403-10-024-331925	LAP TOP/////./LENOVO/B40-80 INTEL COREI3/MP16DXYJ/	29,000.00
PESA0909402-10-296-780770	KIT DE ROBOTICA/////././.	9,129.20
PESA0909402-10-296-780771	KIT DE ROBOTICA/////././.	9,129.20
PESA0909402-10-296-780772	KIT DE ROBOTICA/////././.	9,129.20
PESA0909402-10-296-780773	KIT DE ROBOTICA/////././.	9,129.20
PESA0909402-11-153-780895	Microscopio//////VE B1/.	12,644.00
PESA0909402-11-153-780909	Microscopio//////VE B1/.	12,644.00
PESA0909402-11-153-780910	Microscopio//////VE B1/.	12,644.00

Código	Descripción del Bien Mueble	Valor en libros
PESA0909403-10-130-331869	CAÑON PROYECTOR/////./VIVITEC/.	8,921.70
PESA0909402-10-264-780907	COMPUTADORA/ALL ONE////H. P./20 C018LA/8CC7330KJB	8,155.60
PESA0909402-10-264-780916	COMPUTADORA/ALL ONE////LENOVO/31020IAP/YJOO6W01	10,960.54
PESA0909403-10-175-331841	TABLET//////SAMSUNG/./.	6,310.40
PESA0909403-10-175-331938	TABLET/////././R52K10NE2JK/	6,310.40
PESA0909403-10-175-331939	TABLET/////././R52K10NE7DM/	6,310.40
PESA0909403-10-235-331923	PROYECTOR/////./INTERACTIVO BOXLIGTH P12BTWM/P12BIWA7350004/	34,800.00
PESA0909403-10-235-331924	PROYECTOR/////./INTERACTIVO BOXLIGTH P12BTWM/P12BIWA7350044/	34,800.00
PESA0909403-10-264-331767	COMPUTADORA/////./LENOVO/310-20IAP/YJ008V3P	9,612.32
PESA0909402-10-021-780908	IMPRESORA//////LEXMARK/CS310DN/50274945MT8Z	9,674.11
PESA0909403-10-296-331936	KIT DE ROBOTICA/////././90053180106000517/	9,129.20
PESA0909403-10-296-331937	KIT DE ROBOTICA/////././90053180106000518/	9,129.20
PESA0909402-09-133-780920	MULTIFUNCIONAL/////././.	7,798.68
PESA0909095-10-296-328030	KIT DE ROBOTICA//////NEURON 68288119506152/P103000118010300059	7,870.00
PESA0909095-10-296-328031	KIT DE ROBOTICA//////NEURON 68288119506152/P1030001180103000057	7,870.00
PESA0909095-10-296-328032	KIT DE ROBOTICA//////NEURON 68288119506152/P103000118010300049	7,870.00
PESA0909095-10-296-328033	KIT DE ROBOTICA//////NEURON 68288119506152/P1030001180103000050	7,870.00
PESA0909095-10-296-328034	KIT DE ROBOTICA//////NEURON 68288119506152/P1030001180103000051	7,870.00
PESA0909095-10-296-328035	KIT DE ROBOTICA//////NEURON 68288119506152/P1030001180103000058	7,870.00
PESA0909095-10-296-328036	KIT DE ROBOTICA//////NEURON 68288119506152/P1030001180103000060	7,870.00
PESA0909095-10-296-328037	KIT DE ROBOTICA//////NEURON 68288119506152/P1030001180103000056	7,870.00
PESA0909095-10-296-328038	KIT DE ROBOTICA//////NEURON 68288119506152/P1030001180103000055	7,870.00
PESA0909095-10-296-328039	KIT DE ROBOTICA//////NEURON 68288119506152/P1030001180103000054	7,870.00
PESA0909095-10-296-328040	KIT DE ROBOTICA//////NEURON 68288119506152/P1030001180103000052	7,870.00
PESA0909095-10-296-328041	KIT DE ROBOTICA//////NEURON 68288119506152/P1030001180103000053	7,870.00
PESA0909095-10-296-328042	KIT DE ROBOTICA//////NEURON 68288119506152/P1030001171219000654	7,870.00
PESA0909095-10-296-328043	KIT DE ROBOTICA//////NEURON 68288119506152/P1030001171219000653	7,870.00
PESA0909095-10-296-328044	KIT DE ROBOTICA//////NEURON 68288119506152/P1030001171219000652	7,870.00
PESA0909095-10-296-328045	KIT DE ROBOTICA//////NEURON 68288119506152/P1030001171219000651	7,870.00
PESA0909095-10-296-328046	KIT DE ROBOTICA//////NEURON 68288119506152/P1030001171219000650	7,870.00
PESA0909095-10-296-328047	KIT DE ROBOTICA//////NEURON 68288119506152/P1030001171219000659	7,870.00
PESA0909095-10-296-328048	KIT DE ROBOTICA//////NEURON 68288119506152/P1030001171219000660	7,870.00
PESA0909095-10-296-328049	KIT DE ROBOTICA//////NEURON 68288119506152/P1030001171219000658	7,870.00
PESA0909095-10-296-328050	KIT DE ROBOTICA//////NEURON 68288119506152/P1030001171219000657	7,870.00
PESA0909095-10-296-328051	KIT DE ROBOTICA//////NEURON 68288119506152/P1030001171219000656	7,870.00
PESA0909095-10-296-328052	KIT DE ROBOTICA//////NEURON 68288119506152/P1030001171219000655	7,870.00
PESA0909095-10-296-328053	KIT DE ROBOTICA//////NEURON 68288119506152/P1030001171219000649	7,870.00
PESA0909095-10-296-328054	KIT DE ROBOTICA//////NEURON 68288119506152/P1030001180104000182	7,870.00
PESA0909095-10-296-328055	KIT DE ROBOTICA//////NEURON 68288119506152/P1030001180104000181	7,870.00
PESA0909095-10-296-328056	KIT DE ROBOTICA//////NEURON 68288119506152/P1030001180104000180	7,870.00
PESA0909095-10-296-328057	KIT DE ROBOTICA//////NEURON 68288119506152/P1030001180104000179	7,870.00
PESA0909095-10-296-328058	KIT DE ROBOTICA//////NEURON 68288119506152/P1030001180104000178	7,870.00
PESA0909095-10-296-328059	KIT DE ROBOTICA//////NEURON 68288119506152/P1030001180104000177	7,870.00
PESA0909095-10-296-328060	KIT DE ROBOTICA//////NEURON 68288119506152/P1030001180104000176	7,870.00
PESA0909095-10-296-328061	KIT DE ROBOTICA//////NEURON 68288119506152/P1030001180104000175	7,870.00
PESA0909095-10-296-328062	KIT DE ROBOTICA//////NEURON 68288119506152/P1030001180104000174	7,870.00
PESA0909095-10-296-328063	KIT DE ROBOTICA//////NEURON 68288119506152/P1030001180104000173	7,870.00
PESA0909095-10-296-328064	KIT DE ROBOTICA//////NEURON 68288119506152/P10300011801074000172	7,870.00
PESA0909095-10-296-328065	KIT DE ROBOTICA//////NEURON 68288119506152/P1030001180104000171	7,870.00
PESA0909095-10-296-328066	KIT DE ROBOTICA//////NEURON 68288119506152/P1030001171219000701	7,870.00
PESA0909095-10-296-328067	KIT DE ROBOTICA//////NEURON 68288119506152/P1030001171219000700	7,870.00
PESA0909095-10-296-328068	KIT DE ROBOTICA//////NEURON 68288119506152/P1030001171219000699	7,870.00
PESA0909095-10-296-328069	KIT DE ROBOTICA//////NEURON 68288119506152/P1030001171219000702	7,870.00
PESA0909095-10-296-328070	KIT DE ROBOTICA//////NEURON 68288119506152/P1030001171219000698	7,870.00
PESA0909095-10-296-328071	KIT DE ROBOTICA//////NEURON 68288119506152/P1030001171219000697	7,870.00
PESA0909095-10-296-328072	KIT DE ROBOTICA//////NEURON 68288119506152/P1030001171219000706	7,870.00
PESA0909095-10-296-328073	KIT DE ROBOTICA//////NEURON 68288119506152/P1030001171219000707	7,870.00
PESA0909095-10-296-328074	KIT DE ROBOTICA//////NEURON 68288119506152/P1030001171219000708	7,870.00
PESA0909095-10-296-328075	KIT DE ROBOTICA//////NEURON 68288119506152/P1030001171219000705	7,870.00
PESA0909095-10-296-328076	KIT DE ROBOTICA//////NEURON 68288119506152/P1030001171219000704	7,870.00
PESA0909095-10-296-328077	KIT DE ROBOTICA//////NEURON 68288119506152/P1030001171219000703	7,870.00
PESA0909095-10-296-328078	KIT DE ROBOTICA//////NEURON 68288119506152/P1030001171219000840	7,870.00
PESA0909095-10-296-328079	KIT DE ROBOTICA//////NEURON 68288119506152/P1030001171219000839	7,870.00
PESA0909095-10-296-328080	KIT DE ROBOTICA//////NEURON 68288119506152/P1030001171219000838	7,870.00
PESA0909095-10-296-328081	KIT DE ROBOTICA//////NEURON 68288119506152/P1030001171219000837	7,870.00
PESA0909095-10-296-328082	KIT DE ROBOTICA//////NEURON 68288119506152/P1030001171219000836	7,870.00
PESA0909095-10-296-328083	KIT DE ROBOTICA//////NEURON 68288119506152/P1030001171219000835	7,870.00
PESA0909095-10-296-328084	KIT DE ROBOTICA//////NEURON 68288119506152/P1030001171219000829	7,870.00
PESA0909095-10-296-328085	KIT DE ROBOTICA//////NEURON 68288119506152/P1030001171219000830	7,870.00
PESA0909095-10-296-328086	KIT DE ROBOTICA//////NEURON 68288119506152/P1030001171219000831	7,870.00
PESA0909095-10-296-328087	KIT DE ROBOTICA//////NEURON 68288119506152/P1030001171219000832	7,870.00
PESA0909095-10-296-328088	KIT DE ROBOTICA//////NEURON 68288119506152/P1030001171219000833	7,870.00
PESA0909095-10-296-328089	KIT DE ROBOTICA//////NEURON 68288119506152/P1030001171219000834	7,870.00

Código	Descripción del Bien Mueble	Valor en libros
PESA0909095-10-296-328090	KIT DE ROBOTICA//////NEURON 68288119506152/P1030001171219000672	7,870.00
PESA0909095-10-296-328091	KIT DE ROBOTICA//////NEURON 68288119506152/P1030001171219000671	7,870.00
PESA0909095-10-296-328092	KIT DE ROBOTICA//////NEURON 68288119506152/P1030001171219000670	7,870.00
PESA0909095-10-296-328093	KIT DE ROBOTICA//////NEURON 68288119506152/P1030001171219000669	7,870.00
PESA0909095-10-296-328094	KIT DE ROBOTICA//////NEURON 68288119506152/P1030001171219000668	7,870.00
PESA0909095-10-296-328095	KIT DE ROBOTICA//////NEURON 68288119506152/P1030001171219000667	7,870.00
PESA0909095-10-296-328096	KIT DE ROBOTICA//////NEURON 68288119506152/P1030001171219000666	7,870.00
PESA0909095-10-296-328097	KIT DE ROBOTICA//////NEURON 68288119506152/P1030001171219000665	7,870.00
PESA0909095-10-296-328098	KIT DE ROBOTICA//////NEURON 68288119506152/P1030001171219000664	7,870.00
PESA0909095-10-296-328099	KIT DE ROBOTICA//////NEURON 68288119506152/P1030001171219000663	7,870.00
PESA0909095-10-296-328100	KIT DE ROBOTICA//////NEURON 68288119506152/P1030001171219000662	7,870.00
PESA0909095-10-296-328101	KIT DE ROBOTICA//////NEURON 68288119506152/P1030001171219000661	7,870.00
PESA0909095-10-296-328102	KIT DE ROBOTICA//////NEURON 68288119506152/P1030001180103000048	7,870.00
PESA0909095-10-296-328103	KIT DE ROBOTICA//////NEURON 68288119506152/P1030001180103000047	7,870.00
PESA0909095-10-296-328104	KIT DE ROBOTICA//////NEURON 68288119506152/P1030001180103000046	7,870.00
PESA0909095-10-296-328105	KIT DE ROBOTICA//////NEURON 68288119506152/P1030001180103000043	7,870.00
PESA0909095-10-296-328106	KIT DE ROBOTICA//////NEURON 68288119506152/P1030001180103000044	7,870.00
PESA0909095-10-296-328107	KIT DE ROBOTICA//////NEURON 68288119506152/P1030001180103000045	7,870.00
PESA0909095-10-296-328108	KIT DE ROBOTICA//////NEURON 68288119506152/P1030001180103000042	7,870.00
PESA0909095-10-296-328109	KIT DE ROBOTICA//////NEURON 68288119506152/P1030001180103000041	7,870.00
PESA0909095-10-296-328110	KIT DE ROBOTICA//////NEURON 68288119506152/P1030001180103000040	7,870.00
PESA0909095-10-296-328111	KIT DE ROBOTICA//////NEURON 68288119506152/P1030001180103000039	7,870.00
PESA0909095-10-296-328112	KIT DE ROBOTICA//////NEURON 68288119506152/P1030001180103000038	7,870.00
PESA0909095-10-296-328113	KIT DE ROBOTICA//////NEURON 68288119506152/P1030001180103000037	7,870.00
PESA0909095-10-296-328114	KIT DE ROBOTICA//////NEURON 68288119506152/P1030001180104000236	7,870.00
PESA0909095-10-296-328115	KIT DE ROBOTICA//////NEURON 68288119506152/P1030001180104000235	7,870.00
PESA0909095-10-296-328116	KIT DE ROBOTICA//////NEURON 68288119506152/P1030001180144000234	7,870.00
PESA0909095-10-296-328117	KIT DE ROBOTICA//////NEURON 68288119506152/P1030001180104000233	7,870.00
PESA0909095-10-296-328118	KIT DE ROBOTICA//////NEURON 68288119506152/P1030001180104000232	7,870.00
PESA0909095-10-296-328119	KIT DE ROBOTICA//////NEURON 68288119506152/P1030001180104000237	7,870.00
PESA0909095-10-296-328120	KIT DE ROBOTICA//////NEURON 68288119506152/P1030001180104000238	7,870.00
PESA0909095-10-296-328121	KIT DE ROBOTICA//////NEURON 68288119506152/P1030001180104000239	7,870.00
PESA0909095-10-296-328122	KIT DE ROBOTICA//////NEURON 68288119506152/P1030001180104000240	7,870.00
PESA0909095-10-296-328123	KIT DE ROBOTICA//////NEURON 68288119506152/P1030001180104000241	7,870.00
PESA0909095-10-296-328124	KIT DE ROBOTICA//////NEURON 68288119506152/P1030001180104000242	7,870.00
PESA0909095-10-296-328125	KIT DE ROBOTICA//////NEURON 68288119506152/P1030001180104000056	7,870.00
PESA0909095-10-296-328126	KIT DE ROBOTICA//////NEURON 68288119506152/P1030001180104000055	7,870.00
PESA0909095-10-296-328127	KIT DE ROBOTICA//////NEURON 68288119506152/P1030001180104000054	7,870.00
PESA0909095-10-296-328128	KIT DE ROBOTICA//////NEURON 68288119506152/P1030001180104000053	7,870.00
PESA0909095-10-296-328129	KIT DE ROBOTICA//////NEURON 68288119506152/P1030001180104000052	7,870.00
PESA0909095-10-296-328130	KIT DE ROBOTICA//////NEURON 68288119506152/P1030001180104000051	7,870.00
PESA0909095-10-296-328131	KIT DE ROBOTICA//////NEURON 68288119506152/P1030001180104000062	7,870.00
PESA0909095-10-296-328132	KIT DE ROBOTICA//////NEURON 68288119506152/P1030001180104000061	7,870.00
PESA0909095-10-296-328133	KIT DE ROBOTICA//////NEURON 68288119506152/P1030001180104000060	7,870.00
PESA0909095-10-296-328134	KIT DE ROBOTICA//////NEURON 68288119506152/P1030001180104000059	7,870.00
PESA0909095-10-296-328135	KIT DE ROBOTICA//////NEURON 68288119506152/P1030001180104000058	7,870.00
PESA0909095-10-296-328136	KIT DE ROBOTICA//////NEURON 68288119506152/P1030001180104000057	7,870.00
PESA0909095-10-296-328137	KIT DE ROBOTICA//////NEURON 68288119506152/P1030001171219000846	7,870.00
PESA0909095-10-296-328138	KIT DE ROBOTICA//////NEURON 68288119506152/P1030001171219000844	7,870.00
PESA0909095-10-296-328139	KIT DE ROBOTICA//////NEURON 68288119506152/P1030001171219000843	7,870.00
PESA0909095-10-296-328140	KIT DE ROBOTICA//////NEURON 68288119506152/P1030001171219000842	7,870.00
PESA0909095-10-296-328141	KIT DE ROBOTICA//////NEURON 68288119506152/P1030001171219000841	7,870.00
PESA0909095-10-296-328142	KIT DE ROBOTICA//////NEURON 68288119506152/P1030001171219000847	7,870.00
PESA0909095-10-296-328143	KIT DE ROBOTICA//////NEURON 68288119506152/P1030001171219000848	7,870.00
PESA0909095-10-296-328144	KIT DE ROBOTICA//////NEURON 68288119506152/P1030001171219000570	7,870.00
PESA0909095-10-296-328145	KIT DE ROBOTICA//////NEURON 68288119506152/P1030001171219000569	7,870.00
PESA0909095-10-296-328146	KIT DE ROBOTICA//////NEURON 68288119506152/P1030001171219000568	7,870.00
PESA0909095-10-296-328147	KIT DE ROBOTICA//////NEURON 68288119506152/P1030001171219000845	7,870.00
PESA0909095-10-296-328148	KIT DE ROBOTICA//////NEURON 68288119506152/P1030001219000567	7,870.00
PESA0909095-10-296-328149	KIT DE ROBOTICA//////NEURON 68288119506152/P1030001171219000169	7,870.00
PESA0909095-10-296-328150	KIT DE ROBOTICA//////NEURON 68288119506152/P1030001171219000170	7,870.00
PESA0909095-10-296-328151	KIT DE ROBOTICA//////NEURON 68288119506152/P1030001171219000171	7,870.00
PESA0909095-10-296-328152	KIT DE ROBOTICA//////NEURON 68288119506152/P1030001171219000172	7,870.00
PESA0909095-10-296-328153	KIT DE ROBOTICA//////NEURON 68288119506152/P1030001171219000173	7,870.00
PESA0909095-10-296-328154	KIT DE ROBOTICA//////NEURON 68288119506152/P1030001171219000174	7,870.00
PESA0909095-10-296-328155	KIT DE ROBOTICA//////NEURON 68288119506152/P1030001171219000175	7,870.00
PESA0909095-10-296-328156	KIT DE ROBOTICA//////NEURON 68288119506152/P1030001171219000176	7,870.00
PESA0909095-10-296-328157	KIT DE ROBOTICA//////NEURON 68288119506152/P1030001171219000177	7,870.00
PESA0909095-10-296-328158	KIT DE ROBOTICA//////NEURON 68288119506152/P1030001171219000178	7,870.00
PESA0909095-10-296-328159	KIT DE ROBOTICA//////NEURON 68288119506152/P1030001171219000179	7,870.00
PESA0909095-10-296-328160	KIT DE ROBOTICA//////NEURON 68288119506152/P1030001171219000180	7,870.00
PESA0909095-10-296-328161	KIT DE ROBOTICA//////NEURON 68288119506152/P1030001171128000037	7,870.00
PESA0909095-10-296-328162	KIT DE ROBOTICA//////NEURON 68288119506152/P1030001171128000038	7,870.00

Código	Descripción del Bien Mueble	Valor en libros
PESA0909095-10-296-328163	KIT DE ROBOTICA//////NEURON 68288119506152/P1030001171128000039	7,870.00
PESA0909095-10-296-328164	KIT DE ROBOTICA//////NEURON 68288119506152/P1030001171128000040	7,870.00
PESA0909095-10-296-328165	KIT DE ROBOTICA//////NEURON 68288119506152/P103000117128000041	7,870.00
PESA0909095-10-296-328166	KIT DE ROBOTICA//////NEURON 68288119506152/P1030001171128000042	7,870.00
PESA0909095-10-296-328167	KIT DE ROBOTICA//////NEURON 68288119506152/P1030001171128000048	7,870.00
PESA0909095-10-296-328168	KIT DE ROBOTICA//////NEURON 68288119506152/P1030001171128000047	7,870.00
PESA0909095-10-296-328169	KIT DE ROBOTICA//////NEURON 68288119506152/P1030001171128000046	7,870.00
PESA0909095-10-296-328170	KIT DE ROBOTICA//////NEURON 68288119506152/P1030001171128000045	7,870.00
PESA0909095-10-296-328171	KIT DE ROBOTICA//////NEURON 68288119506152/P1030001171128000044	7,870.00
PESA0909095-10-296-328172	KIT DE ROBOTICA//////NEURON 68288119506152/P1030001171128000043	7,870.00
PESA0909095-10-296-328173	KIT DE ROBOTICA//////NEURON 68288119506152/P1030001171219000689	7,870.00
PESA0909095-10-296-328174	KIT DE ROBOTICA//////NEURON 68288119506152/P1030001171219000688	7,870.00
PESA0909095-10-296-328175	KIT DE ROBOTICA//////NEURON 68288119506152/P1030001171219000687	7,870.00
PESA0909095-10-296-328176	KIT DE ROBOTICA//////NEURON 68288119506152/P1030001171219000686	7,870.00
PESA0909095-10-296-328177	KIT DE ROBOTICA//////NEURON 68288119506152/P1030001171219000685	7,870.00
PESA0909095-10-296-328178	KIT DE ROBOTICA//////NEURON 68288119506152/P1030001171219000691	7,870.00
PESA0909095-10-296-328179	KIT DE ROBOTICA//////NEURON 68288119506152/P1030001171219000692	7,870.00
PESA0909095-10-296-328180	KIT DE ROBOTICA//////NEURON 68288119506152/P1030001171219000693	7,870.00
PESA0909095-10-296-328181	KIT DE ROBOTICA//////NEURON 68288119506152/P1030001171219000694	7,870.00
PESA0909095-10-296-328182	KIT DE ROBOTICA//////NEURON 68288119506152/P1030001171219000695	7,870.00
PESA0909095-10-296-328183	KIT DE ROBOTICA//////NEURON 68288119506152/P1030001171219000696	7,870.00
PESA0909095-10-296-328184	KIT DE ROBOTICA//////NEURON 68288119506152/P1030001171219000690	7,870.00
PESA0909095-10-296-328185	KIT DE ROBOTICA//////NEURON 68288119506152/P1030001180104000104	7,870.00
PESA0909095-10-296-328186	KIT DE ROBOTICA//////NEURON 68288119506152/P1030001180104000103	7,870.00
PESA0909095-10-296-328187	KIT DE ROBOTICA//////NEURON 68288119506152/P1030001180104000102	7,870.00
PESA0909095-10-296-328188	KIT DE ROBOTICA//////NEURON 68288119506152/P1030001180104000101	7,870.00
PESA0909095-10-296-328189	KIT DE ROBOTICA//////NEURON 68288119506152/P1030001180104000100	7,870.00
PESA0909095-10-296-328190	KIT DE ROBOTICA//////NEURON 68288119506152/P1030001180104000099	7,870.00
PESA0909095-10-296-328191	KIT DE ROBOTICA//////NEURON 68288119506152/P1030001180104000110	7,870.00
PESA0909095-10-296-328192	KIT DE ROBOTICA//////NEURON 68288119506152/P1030001180104000109	7,870.00
PESA0909095-10-296-328193	KIT DE ROBOTICA//////NEURON 6928819506152/P1030001180104000108	7,870.00
PESA0909095-10-296-328194	KIT DE ROBOTICA//////NEURON 68288119506152/P1030001180104000107	7,870.00
PESA0909095-10-296-328195	KIT DE ROBOTICA//////NEURON 68288119506152/P1030001180104000106	7,870.00
PESA0909095-10-296-328196	KIT DE ROBOTICA//////NEURON 68288119506152/P1030001180104000105	7,870.00
PESA0909095-10-296-328197	KIT DE ROBOTICA//////NEURON 68288119506152/P1030001180104000128	7,870.00
PESA0909095-10-296-328198	KIT DE ROBOTICA//////NEURON 68288119506152/P1030001180104000127	7,870.00
PESA0909095-10-296-328199	KIT DE ROBOTICA//////NEURON 68288119506152/P1030001180104000126	7,870.00
PESA0909095-10-296-328200	KIT DE ROBOTICA//////NEURON 68288119506152/P1030001180104000125	7,870.00
PESA0909095-10-296-328201	KIT DE ROBOTICA//////NEURON 68288119506152/P1030001180104000124	7,870.00
PESA0909095-10-296-328202	KIT DE ROBOTICA//////NEURON 68288119506152/P1030001180104000123	7,870.00
PESA0909095-10-296-328203	KIT DE ROBOTICA//////NEURON 68288119506152/P1030001180104000134	7,870.00
PESA0909095-10-296-328204	KIT DE ROBOTICA//////NEURON 68288119506152/P1030001180104000133	7,870.00
PESA0909095-10-296-328205	KIT DE ROBOTICA//////NEURON 68288119506152/P1030001180104000132	7,870.00
PESA0909095-10-296-328206	KIT DE ROBOTICA//////NEURON 68288119506152/P1030001180104000131	7,870.00
PESA0909095-10-296-328207	KIT DE ROBOTICA//////NEURON 68288119506152/P1030001180104000130	7,870.00
PESA0909095-10-296-328208	KIT DE ROBOTICA//////NEURON 68288119506152/P1030001180104000129	7,870.00
PESA0909095-10-296-328209	KIT DE ROBOTICA//////NEURON 68288119506152/P1030001180104000248	7,870.00
PESA0909095-10-296-328210	KIT DE ROBOTICA//////NEURON 68288119506152/P1030001180104000247	7,870.00
PESA0909095-10-296-328211	KIT DE ROBOTICA//////NEURON 68288119506152/P1030001180104000246	7,870.00
PESA0909095-10-296-328212	KIT DE ROBOTICA//////NEURON 68288119506152/P1030001180104000245	7,870.00
PESA0909095-10-296-328213	KIT DE ROBOTICA//////NEURON 68288119506152/P1030001180104000192	7,870.00
PESA0909095-10-296-328214	KIT DE ROBOTICA//////NEURON 68288119506152/P1030001180104000243	7,870.00
PESA0909095-10-296-328215	KIT DE ROBOTICA//////NEURON 68288119506152/P1030001180104000254	7,870.00
PESA0909095-10-296-328216	KIT DE ROBOTICA//////NEURON 68288119506152/P1030001180104000253	7,870.00
PESA0909095-10-296-328217	KIT DE ROBOTICA//////NEURON68288119506152/P1030001180104000252	7,870.00
PESA0909095-10-296-328218	KIT DE ROBOTICA//////NEURON 68288119506152/P1030001180104000251	7,870.00
PESA0909095-10-296-328219	KIT DE ROBOTICA//////NEURON 68288119506152/P1030001180104000250	7,870.00
PESA0909095-10-296-328220	KIT DE ROBOTICA//////NEURON 68288119506152/P1030001180104000249	7,870.00
PESA0909095-10-296-328221	KIT DE ROBOTICA//////NEURON 68288119506152/P1030001180103000020	7,870.00
PESA0909095-10-296-328222	KIT DE ROBOTICA//////NEURON 68288119506152/P1030001180103000017	7,870.00
PESA0909095-10-296-328223	KIT DE ROBOTICA//////NEURON 68288119506152/P1030001180103000024	7,870.00
PESA0909095-10-296-328224	KIT DE ROBOTICA//////NEURON 68288119506152/P1030001180103000022	7,870.00
PESA0909095-10-296-328225	KIT DE ROBOTICA//////NEURON 68288119506152/P1030001180103000021	7,870.00
PESA0909095-10-296-328226	KIT DE ROBOTICA//////NEURON 68288119506152/P1030001180103000023	7,870.00
PESA0909095-10-296-328227	KIT DE ROBOTICA//////NEURON 68288119506152/P10300011801010300019	7,870.00
PESA0909095-10-296-328228	KIT DE ROBOTICA//////NEURON 68288119506152/P1030001180103000018	7,870.00
PESA0909095-10-296-328229	KIT DE ROBOTICA//////NEURON 68288119506152/P10300011801010300016	7,870.00
PESA0909095-10-296-328230	KIT DE ROBOTICA//////NEURON 68288119506152/P1030001180103000015	7,870.00
PESA0909095-10-296-328231	KIT DE ROBOTICA//////NEURON 68288119506152/P1030001180103000014	7,870.00
PESA0909095-10-296-328232	KIT DE ROBOTICA//////NEURON 68288119506152/P1030001180103000013	7,870.00
PESA0909095-10-296-328233	KIT DE ROBOTICA//////NEURON 68288119506152/P1030001180104000404	7,870.00
PESA0909095-10-296-328234	KIT DE ROBOTICA//////NEURON 68288119506152/P1030001180104000403	7,870.00
PESA0909095-10-296-328235	KIT DE ROBOTICA//////NEURON 68288119506152/P1030001180104000402	7,870.00

Código	Descripción del Bien Mueble	Valor en libros
PESA0909095-10-296-328236	KIT DE ROBOTICA//////NEURON 68288119506152/P1030001180104000401	7,870.00
PESA0909095-10-296-328237	KIT DE ROBOTICA//////NEURON 68288119506152/P1030001180104000400	7,870.00
PESA0909095-10-296-328238	KIT DE ROBOTICA//////NEURON 68288119506152/P103000118010400039	7,870.00
PESA0909095-10-296-328239	KIT DE ROBOTICA//////NEURON 68288119506152/P1030001180104000410	7,870.00
PESA0909095-10-296-328240	KIT DE ROBOTICA//////NEURON 68288119506152/P1030001180104000409	7,870.00
PESA0909095-10-296-328241	KIT DE ROBOTICA//////NEURON 68288119506152/P1030001180104000408	7,870.00
PESA0909095-10-296-328242	KIT DE ROBOTICA//////NEURON 68288119506152/P1030001180104000406	7,870.00
PESA0909095-10-296-328243	KIT DE ROBOTICA//////NEURON 68288119506152/P1030001180104000405	7,870.00
PESA0909095-10-296-328244	KIT DE ROBOTICA//////NEURON 68288119506152/P1030001180104000407	7,870.00
PESA0909095-10-296-328245	KIT DE ROBOTICA//////NEURON 68288119506152/P1030001171219000870	7,870.00
PESA0909095-10-296-328246	KIT DE ROBOTICA//////NEURON 68288119506152/P1030001171219000869	7,870.00
PESA0909095-10-296-328247	KIT DE ROBOTICA//////NEURON 68288119506152/P1030001171219000868	7,870.00
PESA0909095-10-296-328248	KIT DE ROBOTICA//////NEURON 6928819506152/P1030001171219000867	7,870.00
PESA0909095-10-296-328249	KIT DE ROBOTICA//////NEURON 68288119506152/P1030001171219000866	7,870.00
PESA0909095-10-296-328250	KIT DE ROBOTICA//////NEURON 68288119506152/P1030001171219000865	7,870.00
PESA0909095-10-296-328251	KIT DE ROBOTICA//////NEURON 68288119506152/P1030001171219000876	7,870.00
PESA0909095-10-296-328252	KIT DE ROBOTICA//////NEURON 68288119506152/P1030001171219000875	7,870.00
PESA0909095-10-296-328253	KIT DE ROBOTICA//////NEURON 68288119506152/P1030001171219000874	7,870.00
PESA0909095-10-296-328254	KIT DE ROBOTICA//////NEURON 68288119506152/P1030001171219000873	7,870.00
PESA0909095-10-296-328255	KIT DE ROBOTICA//////NEURON 68288119506152/P1030001171219000872	7,870.00
PESA0909095-10-296-328256	KIT DE ROBOTICA//////NEURON 68288119506152/P1030001171219000871	7,870.00
PESA0909095-10-296-328257	KIT DE ROBOTICA//////NEURON 68288119506152/P1030001171219000582	7,870.00
PESA0909095-10-296-328258	KIT DE ROBOTICA//////NEURON 68288119506152/P1030001171219000581	7,870.00
PESA0909095-10-296-328259	KIT DE ROBOTICA//////NEURON 68288119506152/P1030001171219000580	7,870.00
PESA0909095-10-296-328260	KIT DE ROBOTICA//////NEURON 68288119506152/P1030001171219000579	7,870.00
PESA0909095-10-296-328261	KIT DE ROBOTICA//////NEURON 68288119506152/P1030001171219000578	7,870.00
PESA0909095-10-296-328262	KIT DE ROBOTICA//////NEURON 68288119506152/P1030001171219000577	7,870.00
PESA0909095-10-296-328263	KIT DE ROBOTICA//////NEURON 68288119506152/P1030001171219000588	7,870.00
PESA0909095-10-296-328264	KIT DE ROBOTICA//////NEURON 68288119506152/P1030001171219000587	7,870.00
PESA0909095-10-296-328265	KIT DE ROBOTICA//////NEURON 68288119506152/P1030001171219000586	7,870.00
PESA0909095-10-296-328266	KIT DE ROBOTICA//////NEURON 68288119506152/P1030001171219000585	7,870.00
PESA0909095-10-296-328267	KIT DE ROBOTICA//////NEURON 68288119506152/P1030001171219000584	7,870.00
PESA0909095-10-296-328268	KIT DE ROBOTICA//////NEURON 68288119506152/P1030001171219000583	7,870.00
PESA0909095-10-296-328269	KIT DE ROBOTICA//////NEURON 68288119506152/P1030001180103000004	7,870.00
PESA0909095-10-296-328270	KIT DE ROBOTICA//////NEURON 68288119506152/P1030001180103000003	7,870.00
PESA0909095-10-296-328271	KIT DE ROBOTICA//////NEURON 68288119506152/P1030001180103000002	7,870.00
PESA0909095-10-296-328272	KIT DE ROBOTICA//////NEURON 68288119506152/P1030001180103000001	7,870.00
PESA0909095-10-296-328273	KIT DE ROBOTICA//////NEURON 68288119506152/P1030001180103000006	7,870.00
PESA0909095-10-296-328274	KIT DE ROBOTICA//////NEURON 68288119506152/P1030001180103000007	7,870.00
PESA0909095-10-296-328275	KIT DE ROBOTICA//////NEURON 68288119506152/P1030001180103000008	7,870.00
PESA0909095-10-296-328276	KIT DE ROBOTICA//////NEURON 68288119506152/P1030001180103000010	7,870.00
PESA0909095-10-296-328277	KIT DE ROBOTICA//////NEURON 68288119506152/P1030001180103000011	7,870.00
PESA0909095-10-296-328278	KIT DE ROBOTICA//////NEURON 68288119506152/P1030001180103000012	7,870.00
PESA0909095-10-296-328279	KIT DE ROBOTICA//////NEURON 68288119506152/P1030001180103000005	7,870.00
PESA0909095-10-296-328280	KIT DE ROBOTICA//////NEURON6928819506152/P1030001180103000009	7,870.00
PESA0909095-10-296-328281	KIT DE ROBOTICA//////NEURON 68288119506152/P1030001180104000224	7,870.00
PESA0909095-10-296-328282	KIT DE ROBOTICA//////NEURON 68288119506152/P1030001180104000223	7,870.00
PESA0909095-10-296-328283	KIT DE ROBOTICA//////NEURON 68288119506152/P1030001180104000222	7,870.00
PESA0909095-10-296-328284	KIT DE ROBOTICA//////NEURON 68288119506152/P1030001180104000221	7,870.00
PESA0909095-10-296-328285	KIT DE ROBOTICA//////NEURON 68288119506152/P1030001180104000220	7,870.00
PESA0909095-10-296-328286	KIT DE ROBOTICA//////NEURON 68288119506152/P1030001180104000219	7,870.00
PESA0909095-10-296-328287	KIT DE ROBOTICA//////NEURON 68288119506152/P1030001180104000230	7,870.00
PESA0909095-10-296-328288	KIT DE ROBOTICA//////NEURON 68288119506152/P1030001180104000229	7,870.00
PESA0909095-10-296-328289	KIT DE ROBOTICA//////NEURON 68288119506152/P1030001180104000228	7,870.00
PESA0909095-10-296-328290	KIT DE ROBOTICA//////NEURON 68288119506152/P1030001180104000227	7,870.00
PESA0909095-10-296-328291	KIT DE ROBOTICA//////NEURON 68288119506152/P1030001180104000226	7,870.00
PESA0909095-10-296-328292	KIT DE ROBOTICA//////NEURON 68288119506152/P1030001180104000225	7,870.00
PESA0909095-10-296-328293	KIT DE ROBOTICA//////NEURON6928819506152/P1030001171219000601	7,870.00
PESA0909095-10-296-328294	KIT DE ROBOTICA//////NEURON 68288119506152/P1030001171219000602	7,870.00
PESA0909095-10-296-328295	KIT DE ROBOTICA//////NEURON 68288119506152/P1030001171219000603	7,870.00
PESA0909095-10-296-328296	KIT DE ROBOTICA//////NEURON 68288119506152/P1030001171219000604	7,870.00
PESA0909095-10-296-328297	KIT DE ROBOTICA//////NEURON 68288119506152/P1030001171219000605	7,870.00
PESA0909095-10-296-328298	KIT DE ROBOTICA//////NEURON 68288119506152/P1030001171219000606	7,870.00
PESA0909095-10-296-328299	KIT DE ROBOTICA//////NEURON 68288119506152/P1030001171219000612	7,870.00
PESA0909095-10-296-328300	KIT DE ROBOTICA//////NEURON 68288119506152/P1030001171219000611	7,870.00
PESA0909095-10-296-328301	KIT DE ROBOTICA//////NEURON 68288119506152/P1030001171219000610	7,870.00
PESA0909095-10-296-328302	KIT DE ROBOTICA//////NEURON 68288119506152/P1030001171219000609	7,870.00
PESA0909095-10-296-328303	KIT DE ROBOTICA//////NEURON 68288119506152/P1030001171219000608	7,870.00
PESA0909095-10-296-328304	KIT DE ROBOTICA//////NEURON 68288119506152/P1030001171219000607	7,870.00
PESA0909095-10-296-328305	KIT DE ROBOTICA//////NEURON 68288119506152/P1030001180104000272	7,870.00
PESA0909095-10-296-328306	KIT DE ROBOTICA//////NEURON 68288119506152/P1030001180104000271	7,870.00
PESA0909095-10-296-328307	KIT DE ROBOTICA//////NEURON 68288119506152/P1030001180104000270	7,870.00
PESA0909095-10-296-328308	KIT DE ROBOTICA//////NEURON 68288119506152/P1030001180104000269	7,870.00

Código	Descripción del Bien Mueble	Valor en libros
PESA0909095-10-296-328309	KIT DE ROBOTICA//////NEURON 68288119506152/P1030001180104000268	7,870.00
PESA0909095-10-296-328310	KIT DE ROBOTICA//////NEURON 68288119506152/P1030001180104000267	7,870.00
PESA0909095-10-296-328311	KIT DE ROBOTICA//////NEURON 68288119506152/P1030001180104000278	7,870.00
PESA0909095-10-296-328312	KIT DE ROBOTICA//////NEURON 68288119506152/P1030001180104000277	7,870.00
PESA0909095-10-296-328313	KIT DE ROBOTICA//////NEURON 68288119506152/P1030001180104000276	7,870.00
PESA0909095-10-296-328314	KIT DE ROBOTICA//////NEURON 68288119506152/P1030001180104000275	7,870.00
PESA0909095-10-296-328315	KIT DE ROBOTICA//////NEURON 68288119506152/P1030001180104000274	7,870.00
PESA0909095-10-296-328316	KIT DE ROBOTICA//////NEURON6928819506152/P1030001180104000273	7,870.00
PESA0909095-10-296-328317	KIT DE ROBOTICA//////NEURON 68288119506152/P1030001180104000188	7,870.00
PESA0909095-10-296-328318	KIT DE ROBOTICA//////NEURON 68288119506152/P1030001180104000187	7,870.00
PESA0909095-10-296-328319	KIT DE ROBOTICA//////NEURON 68288119506152/P1030001180104000186	7,870.00
PESA0909095-10-296-328320	KIT DE ROBOTICA//////NEURON 68288119506152/P1030001180104000185	7,870.00
PESA0909095-10-296-328321	KIT DE ROBOTICA//////NEURON 68288119506152/P1030001180104000184	7,870.00
PESA0909095-10-296-328322	KIT DE ROBOTICA//////NEURON 68288119506152/P1030001180104000183	7,870.00
PESA0909095-10-296-328323	KIT DE ROBOTICA//////NEURON 68288119506152/P1030001180104000189	7,870.00
PESA0909095-10-296-328324	KIT DE ROBOTICA//////NEURON 68288119506152/P1030001180104000190	7,870.00
PESA0909095-10-296-328325	KIT DE ROBOTICA//////NEURON 68288119506152/P1030001180104000191	7,870.00
PESA0909095-10-296-328326	KIT DE ROBOTICA//////NEURON 68288119506152/P1030001180104000197	7,870.00
PESA0909095-10-296-328327	KIT DE ROBOTICA//////NEURON 68288119506152/P1030001180104000193	7,870.00
PESA0909095-10-296-328328	KIT DE ROBOTICA//////NEURON 68288119506152/P1030001180104000145	7,870.00
PESA0909095-10-296-328329	KIT DE ROBOTICA//////NEURON 68288119506152/P1030001171219000750	7,870.00
PESA0909095-10-296-328330	KIT DE ROBOTICA//////NEURON 68288119506152/P1030001171219000749	7,870.00
PESA0909095-10-296-328331	KIT DE ROBOTICA//////NEURON 68288119506152/P1030001171219000748	7,870.00
PESA0909095-10-296-328332	KIT DE ROBOTICA//////NEURON 68288119506152/P1030001171219000746	7,870.00
PESA0909095-10-296-328333	KIT DE ROBOTICA//////NEURON 68288119506152/P1030001171219000745	7,870.00
PESA0909095-10-296-328334	KIT DE ROBOTICA//////./NEURON 69288195506152/P1030001171219000756	7,870.00
PESA0909095-10-296-328335	KIT DE ROBOTICA//////NEURON 68288119506152/P1030001171219000755	7,870.00
PESA0909095-10-296-328336	KIT DE ROBOTICA//////NEURON 68288119506152/P1030001171219000754	7,870.00
PESA0909095-10-296-328337	KIT DE ROBOTICA//////NEURON 68288119506152/P1030001171219000753	7,870.00
PESA0909095-10-296-328338	KIT DE ROBOTICA//////NEURON 68288119506152/P1030001171219000752	7,870.00
PESA0909095-10-296-328339	KIT DE ROBOTICA//////NEURON6928819506152/P1030001171219000751	7,870.00
PESA0909095-10-296-328340	KIT DE ROBOTICA//////NEURON 68288119506152/P1030001171219000747	7,870.00
PESA0909095-10-296-328341	KIT DE ROBOTICA//////NEURON 68288119506152/P1030001180104000344	7,870.00
PESA0909095-10-296-328342	KIT DE ROBOTICA//////NEURON 68288119506152/P1030001180104000343	7,870.00
PESA0909095-10-296-328343	KIT DE ROBOTICA//////NEURON 68288119506152/P1030001180104000342	7,870.00
PESA0909095-10-296-328344	KIT DE ROBOTICA//////NEURON 68288119506152/P1030001180104000341	7,870.00
PESA0909095-10-296-328345	KIT DE ROBOTICA//////NEURON 68288119506152/P1030001180104000340	7,870.00
PESA0909095-10-296-328346	KIT DE ROBOTICA//////NEURON 68288119506152/P1030001180104000339	7,870.00
PESA0909095-10-296-328347	KIT DE ROBOTICA//////NEURON 68288119506152/P1030001180104000350	7,870.00
PESA0909095-10-296-328348	KIT DE ROBOTICA//////NEURON 68288119506152/P1030001180104000349	7,870.00
PESA0909095-10-296-328349	KIT DE ROBOTICA//////NEURON 68288119506152/P1030001180104000348	7,870.00
PESA0909095-10-296-328350	KIT DE ROBOTICA//////NEURON 68288119506152/P1030001180104000347	7,870.00
PESA0909095-10-296-328351	KIT DE ROBOTICA//////NEURON 68288119506152/P1030001180104000346	7,870.00
PESA0909095-10-296-328352	KIT DE ROBOTICA//////NEURON 68288119506152/P1030001180104000345	7,870.00
PESA0909095-10-296-328353	KIT DE ROBOTICA//////NEURON 68288119506152/P1030001180104000260	7,870.00
PESA0909095-10-296-328354	KIT DE ROBOTICA//////NEURON 68288119506152/P1030001180104000259	7,870.00
PESA0909095-10-296-328355	KIT DE ROBOTICA//////NEURON 68288119506152/P1030001180104000258	7,870.00
PESA0909095-10-296-328356	KIT DE ROBOTICA//////NEURON6928819506152/P1030001180104000257	7,870.00
PESA0909095-10-296-328357	KIT DE ROBOTICA//////NEURON 68288119506152/P1030001180104000256	7,870.00
PESA0909095-10-296-328358	KIT DE ROBOTICA//////NEURON 68288119506152/P1030001180104000255	7,870.00
PESA0909095-10-296-328359	KIT DE ROBOTICA//////NEURON 68288119506152/P1030001180104000266	7,870.00
PESA0909095-10-296-328360	KIT DE ROBOTICA//////NEURON 68288119506152/P1030001180104000265	7,870.00
PESA0909095-10-296-328361	KIT DE ROBOTICA//////NEURON 68288119506152/P1030001180104000264	7,870.00
PESA0909095-10-296-328362	KIT DE ROBOTICA//////NEURON 68288119506152/P1030001180104000263	7,870.00
PESA0909095-10-296-328363	KIT DE ROBOTICA//////NEURON 68288119506152/P1030001180104000262	7,870.00
PESA0909095-10-296-328364	KIT DE ROBOTICA//////NEURON 68288119506152/P1030001180104000261	7,870.00
PESA0909095-10-296-328365	KIT DE ROBOTICA//////NEURON 68288119506152/P1030001171219000774	7,870.00
PESA0909095-10-296-328366	KIT DE ROBOTICA//////NEURON 68288119506152/P1030001171219000773	7,870.00
PESA0909095-10-296-328367	KIT DE ROBOTICA//////NEURON 68288119506152/P1030001171219000672	7,870.00
PESA0909095-10-296-328368	KIT DE ROBOTICA//////NEURON/P1030001171219000771	7,870.00
PESA0909095-10-296-328369	KIT DE ROBOTICA//////NEURON 68288119506152/P1030001171219000670	7,870.00
PESA0909095-10-296-328370	KIT DE ROBOTICA//////NEURON/P1030001171219000769	7,870.00
PESA0909095-10-296-328371	KIT DE ROBOTICA//////NEURON 68288119506152/P1030001171219000779	7,870.00
PESA0909095-10-296-328372	KIT DE ROBOTICA//////NEURON 68288119506152/P1030001171219000778	7,870.00
PESA0909095-10-296-328373	KIT DE ROBOTICA//////NEURON 68288119506152/P1030001171219000777	7,870.00
PESA0909095-10-296-328374	KIT DE ROBOTICA//////NEURON 68288119506152/P1030001171219000776	7,870.00
PESA0909095-10-296-328375	KIT DE ROBOTICA//////NEURON 68288119506152/P1030001171219000775	7,870.00
PESA0909095-10-296-328376	KIT DE ROBOTICA//////NEURON 68288119506152/P1030001171219000780	7,870.00
PESA0909095-10-296-328377	KIT DE ROBOTICA//////NEURON 68288119506152/P1030001180104000044	7,870.00
PESA0909095-10-296-328378	KIT DE ROBOTICA//////NEURON 68288119506152/P1030001180104000043	7,870.00
PESA0909095-10-296-328379	KIT DE ROBOTICA//////NEURON 68288119506152/P1030001180104000042	7,870.00
PESA0909095-10-296-328380	KIT DE ROBOTICA//////NEURON 68288119506152/P1030001180104000041	7,870.00
PESA0909095-10-296-328381	KIT DE ROBOTICA//////NEURON 68288119506152/P1030001180104000040	7,870.00

Código	Descripción del Bien Mueble	Valor en libros
PESA0909095-10-296-328382	KIT DE ROBOTICA//////NEURON 68288119506152/P1030001180104000039	7,870.00
PESA0909095-10-296-328383	KIT DE ROBOTICA//////NEURON 68288119506152/P1030001180104000045	7,870.00
PESA0909095-10-296-328384	KIT DE ROBOTICA//////NEURON 68288119506152/P1030001180104000046	7,870.00
PESA0909095-10-296-328385	KIT DE ROBOTICA//////NEURON 68288119506152/P1030001180104000047	7,870.00
PESA0909095-10-296-328386	KIT DE ROBOTICA//////NEURON 68288119506152/P1030001180104000048	7,870.00
PESA0909095-10-296-328387	KIT DE ROBOTICA//////NEURON 68288119506152/P1030001180104000049	7,870.00
PESA0909095-10-296-328388	KIT DE ROBOTICA//////NEURON 68288119506152/P1030001180104000050	7,870.00
PESA0909095-10-296-328389	KIT DE ROBOTICA//////NEURON 68288119506152/P1030001180104000244	7,870.00
PESA0909095-10-296-328390	KIT DE ROBOTICA//////NEURON6928819506152/P1030001180104000013	7,870.00
PESA0909095-10-296-328391	KIT DE ROBOTICA//////NEURON 68288119506152/P1030001180104000012	7,870.00
PESA0909095-10-296-328392	KIT DE ROBOTICA//////NEURON 68288119506152/P1030001180104000011	7,870.00
PESA0909095-10-296-328393	KIT DE ROBOTICA//////NEURON 68288119506152/P1030001180104000010	7,870.00
PESA0909095-10-296-328394	KIT DE ROBOTICA//////NEURON 68288119506152/P1030001180104000009	7,870.00
PESA0909095-10-296-328395	KIT DE ROBOTICA//////NEURON 68288119506152/P1030001180104000003	7,870.00
PESA0909095-10-296-328396	KIT DE ROBOTICA//////NEURON 68288119506152/P1030001180104000004	7,870.00
PESA0909095-10-296-328397	KIT DE ROBOTICA//////NEURON 68288119506152/P1030001180104000005	7,870.00
PESA0909095-10-296-328398	KIT DE ROBOTICA//////NEURON 68288119506152/P1030001180104000006	7,870.00
PESA0909095-10-296-328399	KIT DE ROBOTICA//////NEURON 68288119506152/P1030001180104000007	7,870.00
PESA0909095-10-296-328400	KIT DE ROBOTICA//////NEURON6928819506152/P1030001180104000008	7,870.00
PESA0909095-10-296-328401	KIT DE ROBOTICA//////NEURON 68288119506152/P1030001180104000308	7,870.00
PESA0909095-10-296-328402	KIT DE ROBOTICA//////NEURON 68288119506152/P1030001180104000307	7,870.00
PESA0909095-10-296-328403	KIT DE ROBOTICA//////NEURON 68288119506152/P1030001180104000306	7,870.00
PESA0909095-10-296-328404	KIT DE ROBOTICA//////NEURON 68288119506152/P1030001180104000305	7,870.00
PESA0909095-10-296-328405	KIT DE ROBOTICA//////NEURON 68288119506152/P1030001180104000304	7,870.00
PESA0909095-10-296-328406	KIT DE ROBOTICA//////NEURON 68288119506152/P1030001180104000303	7,870.00
PESA0909095-10-296-328407	KIT DE ROBOTICA//////NEURON 68288119506152/P1030001180104000309	7,870.00
PESA0909095-10-296-328408	KIT DE ROBOTICA//////NEURON 68288119506152/P1030001180104000310	7,870.00
PESA0909095-10-296-328409	KIT DE ROBOTICA//////NEURON 68288119506152/P1030001180104000311	7,870.00
PESA0909095-10-296-328410	KIT DE ROBOTICA//////NEURON 68288119506152/P1030001180104000312	7,870.00
PESA0909095-10-296-328411	KIT DE ROBOTICA//////NEURON 68288119506152/P1030001180104000313	7,870.00
PESA0909095-10-296-328412	KIT DE ROBOTICA//////NEURON 68288119506152/P1030001180104000314	7,870.00
PESA0909095-10-296-328413	KIT DE ROBOTICA//////NEURON 68288119506152/P1030001180104000068	7,870.00
PESA0909095-10-296-328414	KIT DE ROBOTICA//////NEURON 68288119506152/P1030001180104000067	7,870.00
PESA0909095-10-296-328415	KIT DE ROBOTICA//////NEURON 68288119506152/P103000118010400066	7,870.00
PESA0909095-10-296-328416	KIT DE ROBOTICA//////NEURON 68288119506152/P1030001180104000065	7,870.00
PESA0909095-10-296-328417	KIT DE ROBOTICA//////NEURON 68288119506152/P1030001180104000063	7,870.00
PESA0909095-10-296-328418	KIT DE ROBOTICA//////NEURON 68288119506152/P1030001180104000064	7,870.00
PESA0909095-10-296-328419	KIT DE ROBOTICA//////NEURON 68288119506152/P1030001180104000069	7,870.00
PESA0909095-10-296-328420	KIT DE ROBOTICA//////NEURON 68288119506152/P1030001180104000070	7,870.00
PESA0909095-10-296-328421	KIT DE ROBOTICA//////NEURON 68288119506152/P1030001180104000071	7,870.00
PESA0909095-10-296-328422	KIT DE ROBOTICA//////NEURON 68288119506152/P1030001180104000072	7,870.00
PESA0909095-10-296-328423	KIT DE ROBOTICA//////NEURON 68288119506152/P1030001180104000073	7,870.00
PESA0909095-10-296-328424	KIT DE ROBOTICA//////NEURON 68288119506152/P1030001180104000074	7,870.00
PESA0909095-10-296-328425	KIT DE ROBOTICA//////NEURON 68288119506152/P1030001180104000086	7,870.00
PESA0909095-10-296-328426	KIT DE ROBOTICA//////NEURON 68288119506152/P1030001180104000085	7,870.00
PESA0909095-10-296-328427	KIT DE ROBOTICA//////NEURON 68288119506152/P1030001180104000084	7,870.00
PESA0909095-10-296-328428	KIT DE ROBOTICA//////NEURON 68288119506152/P1030001180104000083	7,870.00
PESA0909095-10-296-328429	KIT DE ROBOTICA//////NEURON 68288119506152/P1030001180104000082	7,870.00
PESA0909095-10-296-328430	KIT DE ROBOTICA//////NEURON 68288119506152/P1030001180104000081	7,870.00
PESA0909095-10-296-328431	KIT DE ROBOTICA//////NEURON 68288119506152/P1030001180104000077	7,870.00
PESA0909095-10-296-328432	KIT DE ROBOTICA//////NEURON 68288119506152/P1030001180104000076	7,870.00
PESA0909095-10-296-328433	KIT DE ROBOTICA//////NEURON 68288119506152/P1030001180104000075	7,870.00
PESA0909095-10-296-328434	KIT DE ROBOTICA//////NEURON 68288119506152/P1030001180104000080	7,870.00
PESA0909095-10-296-328435	KIT DE ROBOTICA//////NEURON 68288119506152/P1030001180104000079	7,870.00
PESA0909095-10-296-328436	KIT DE ROBOTICA//////NEURON 68288119506152/P1030001180104000078	7,870.00
PESA0909095-10-296-328437	KIT DE ROBOTICA//////NEURON 68288119506152/P1030001180104000152	7,870.00
PESA0909095-10-296-328438	KIT DE ROBOTICA//////NEURON 68288119506152/P1030001180104000151	7,870.00
PESA0909095-10-296-328439	KIT DE ROBOTICA//////NEURON6928819506152/P1030001180104000150	7,870.00
PESA0909095-10-296-328440	KIT DE ROBOTICA//////NEURON 68288119506152/P1030001180104000149	7,870.00
PESA0909095-10-296-328441	KIT DE ROBOTICA//////NEURON 68288119506152/P1030001180104000148	7,870.00
PESA0909095-10-296-328442	KIT DE ROBOTICA//////NEURON 68288119506152/P1030001180104000147	7,870.00
PESA0909095-10-296-328443	KIT DE ROBOTICA//////NEURON 68288119506152/P1030001180104000153	7,870.00
PESA0909095-10-296-328444	KIT DE ROBOTICA//////NEURON 68288119506152/P1030001180104000154	7,870.00
PESA0909095-10-296-328445	KIT DE ROBOTICA//////NEURON 68288119506152/P1030001180104000155	7,870.00
PESA0909095-10-296-328446	KIT DE ROBOTICA//////NEURON 68288119506152/P1030001180104000156	7,870.00
PESA0909095-10-296-328447	KIT DE ROBOTICA//////NEURON 68288119506152/P1030001180104000157	7,870.00
PESA0909095-10-296-328448	KIT DE ROBOTICA//////NEURON 68288119506152/P1030001180104000158	7,870.00
PESA0909095-10-296-328449	KIT DE ROBOTICA//////NEURON 68288119506152/P1030001171219000877	7,870.00
PESA0909095-10-296-328450	KIT DE ROBOTICA//////NEURON 68288119506152/P1030001171219000878	7,870.00
PESA0909095-10-296-328451	KIT DE ROBOTICA//////NEURON 68288119506152/P1030001171219000879	7,870.00
PESA0909095-10-296-328452	KIT DE ROBOTICA//////NEURON 68288119506152/P1030001171219000880	7,870.00
PESA0909095-10-296-328453	KIT DE ROBOTICA//////NEURON 68288119506152/P1030001171219000881	7,870.00
PESA0909095-10-296-328454	KIT DE ROBOTICA//////NEURON 68288119506152/P1030001171219000882	7,870.00

Código	Descripción del Bien Mueble	Valor en libros
PESA0909095-10-296-328455	KIT DE ROBOTICA//////NEURON 68288119506152/P1030001171219000888	7,870.00
PESA0909095-10-296-328456	KIT DE ROBOTICA//////NEURON 68288119506152/P1030001171219000887	7,870.00
PESA0909095-10-296-328457	KIT DE ROBOTICA//////NEURON 68288119506152/P1030001171219000886	7,870.00
PESA0909095-10-296-328458	KIT DE ROBOTICA//////NEURON 68288119506152/P1030001171219000885	7,870.00
PESA0909095-10-296-328459	KIT DE ROBOTICA//////NEURON 68288119506152/P1030001171219000884	7,870.00
PESA0909095-10-296-328460	KIT DE ROBOTICA//////NEURON 68288119506152/P1030001171219000883	7,870.00
PESA0909095-10-296-328461	KIT DE ROBOTICA//////NEURON 68288119506152/P1030001171219000858	7,870.00
PESA0909095-10-296-328462	KIT DE ROBOTICA//////NEURON 68288119506152/P1030001171219000857	7,870.00
PESA0909095-10-296-328463	KIT DE ROBOTICA//////NEURON 68288119506152/P1030001171219000856	7,870.00
PESA0909095-10-296-328464	KIT DE ROBOTICA//////NEURON 68288119506152/P1030001171219000855	7,870.00
PESA0909095-10-296-328465	KIT DE ROBOTICA//////NEURON 68288119506152/P1030001171219000854	7,870.00
PESA0909095-10-296-328466	KIT DE ROBOTICA//////NEURON 68288119506152/P1030001171219000853	7,870.00
PESA0909095-10-296-328467	KIT DE ROBOTICA//////NEURON 68288119506152/P1030001171219000859	7,870.00
PESA0909095-10-296-328468	KIT DE ROBOTICA//////NEURON 68288119506152/P1030001171219000860	7,870.00
PESA0909095-10-296-328469	KIT DE ROBOTICA//////NEURON 68288119506152/P1030001171219000861	7,870.00
PESA0909095-10-296-328470	KIT DE ROBOTICA//////NEURON 68288119506152/P1030001171219000862	7,870.00
PESA0909095-10-296-328471	KIT DE ROBOTICA//////NEURON 68288119506152/P1030001171219000863	7,870.00
PESA0909095-10-296-328472	KIT DE ROBOTICA//////NEURON 68288119506152/P1030001171219000864	7,870.00
PESA0909095-10-296-328473	KIT DE ROBOTICA//////NEURON 68288119506152/P1030001180103000025	7,870.00
PESA0909095-10-296-328474	KIT DE ROBOTICA//////NEURON 68288119506152/P1030001180103000036	7,870.00
PESA0909095-10-296-328475	KIT DE ROBOTICA//////NEURON 68288119506152/P1030001180103000035	7,870.00
PESA0909095-10-296-328476	KIT DE ROBOTICA//////NEURON 68288119506152/P1030001180103000034	7,870.00
PESA0909095-10-296-328477	KIT DE ROBOTICA//////NEURON 68288119506152/P1030001180104000028	7,870.00
PESA0909095-10-296-328478	KIT DE ROBOTICA//////NEURON 68288119506152/P1030001180103000029	7,870.00
PESA0909095-10-296-328479	KIT DE ROBOTICA//////NEURON 68288119506152/P1030001180103000033	7,870.00
PESA0909095-10-296-328480	KIT DE ROBOTICA//////NEURON 68288119506152/P1030001180103000026	7,870.00
PESA0909095-10-296-328481	KIT DE ROBOTICA//////NEURON 68288119506152/P103000118010400027	7,870.00
PESA0909095-10-296-328482	KIT DE ROBOTICA//////NEURON 68288119506152/P1030001180103000032	7,870.00
PESA0909095-10-296-328483	KIT DE ROBOTICA//////NEURON 68288119506152/P1030001180103000031	7,870.00
PESA0909095-10-296-328484	KIT DE ROBOTICA//////NEURON 68288119506152/P1030001180103000030	7,870.00
PESA0909095-10-296-328485	KIT DE ROBOTICA//////NEURON 68288119506152/P1030001171219000738	7,870.00
PESA0909095-10-296-328486	KIT DE ROBOTICA//////NEURON 68288119506152/P1030001171219000737	7,870.00
PESA0909095-10-296-328487	KIT DE ROBOTICA//////NEURON 68288119506152/P1030001171219000734	7,870.00
PESA0909095-10-296-328488	KIT DE ROBOTICA//////NEURON 68288119506152/P1030001171219000735	7,870.00
PESA0909095-10-296-328489	KIT DE ROBOTICA//////NEURON 68288119506152/P1030001171219000671	7,870.00
PESA0909095-10-296-328490	KIT DE ROBOTICA//////NEURON 68288119506152/P1030001171219000733	7,870.00
PESA0909095-10-296-328491	KIT DE ROBOTICA//////NEURON 68288119506152/P1030001171219000739	7,870.00
PESA0909095-10-296-328492	KIT DE ROBOTICA//////NEURON 68288119506152/P1030001171219000740	7,870.00
PESA0909095-10-296-328493	KIT DE ROBOTICA//////NEURON 68288119506152/P1030001171219000741	7,870.00
PESA0909095-10-296-328494	KIT DE ROBOTICA//////NEURON 68288119506152/P1030001171219000742	7,870.00
PESA0909095-10-296-328495	KIT DE ROBOTICA//////NEURON 68288119506152/P1030001171219000743	7,870.00
PESA0909095-10-296-328496	KIT DE ROBOTICA//////NEURON 68288119506152/P1030001171219000744	7,870.00
PESA0909095-10-296-328497	KIT DE ROBOTICA//////NEURON 68288119506152/P1030001180104000200	7,870.00
PESA0909095-10-296-328498	KIT DE ROBOTICA//////NEURON 68288119506152/P1030001180104000199	7,870.00
PESA0909095-10-296-328499	KIT DE ROBOTICA//////NEURON 68288119506152/P1030001180104000198	7,870.00
PESA0909095-10-296-328500	KIT DE ROBOTICA//////NEURON 68288119506152/P1030001180104000197	7,870.00
PESA0909095-10-296-328501	KIT DE ROBOTICA//////NEURON 68288119506152/P1030001180104000195	7,870.00
PESA0909095-10-296-328502	KIT DE ROBOTICA//////NEURON 68288119506152/P1030001180104000196	7,870.00
PESA0909095-10-296-328503	KIT DE ROBOTICA//////NEURON 68288119506152/P1030001180104000206	7,870.00
PESA0909095-10-296-328504	KIT DE ROBOTICA//////NEURON 68288119506152/P1030001180104000205	7,870.00
PESA0909095-10-296-328505	KIT DE ROBOTICA//////NEURON 68288119506152/P1030001180104000204	7,870.00
PESA0909095-10-296-328506	KIT DE ROBOTICA//////NEURON 68288119506152/P1030001180104000203	7,870.00
PESA0909095-10-296-328507	KIT DE ROBOTICA//////NEURON 68288119506152/P1030001180104000202	7,870.00
PESA0909095-10-296-328508	KIT DE ROBOTICA//////NEURON 68288119506152/P1030001180104000201	7,870.00
PESA0909095-10-296-328509	KIT DE ROBOTICA//////NEURON 68288119506152/P1030001180104000092	7,870.00
PESA0909095-10-296-328510	KIT DE ROBOTICA//////NEURON6928819506152/P1030001180104000091	7,870.00
PESA0909095-10-296-328511	KIT DE ROBOTICA//////NEURON 68288119506152/P1030001180104000090	7,870.00
PESA0909095-10-296-328512	KIT DE ROBOTICA//////NEURON 68288119506152/P1030001180104000089	7,870.00
PESA0909095-10-296-328513	KIT DE ROBOTICA//////NEURON 68288119506152/P1030001180104000089	7,870.00
PESA0909095-10-296-328514	KIT DE ROBOTICA//////NEURON 68288119506152/P1030001180104000087	7,870.00
PESA0909095-10-296-328515	KIT DE ROBOTICA//////NEURON 68288119506152/P1030001180104000093	7,870.00
PESA0909095-10-296-328516	KIT DE ROBOTICA//////NEURON 68288119506152/P1030001180104000094	7,870.00
PESA0909095-10-296-328517	KIT DE ROBOTICA//////NEURON 68288119506152/P1030001180104000095	7,870.00
PESA0909095-10-296-328518	KIT DE ROBOTICA//////NEURON 68288119506152/P1030001180104000096	7,870.00
PESA0909095-10-296-328519	KIT DE ROBOTICA//////NEURON 68288119506152/P1030001180104000097	7,870.00
PESA0909095-10-296-328520	KIT DE ROBOTICA//////NEURON 68288119506152/P1030001182104000098	7,870.00
PESA0909095-10-296-328521	KIT DE ROBOTICA//////NEURON 68288119506152/P1030001180104000032	7,870.00
PESA0909095-10-296-328522	KIT DE ROBOTICA//////NEURON 68288119506152/P1030001180104000031	7,870.00
PESA0909095-10-296-328523	KIT DE ROBOTICA//////NEURON 68288119506152/P1030001180104000030	7,870.00
PESA0909095-10-296-328524	KIT DE ROBOTICA//////NEURON 68288119506152/P1030001180104000029	7,870.00
PESA0909095-10-296-328525	KIT DE ROBOTICA//////NEURON 68288119506152/P1030001182104000028	7,870.00
PESA0909095-10-296-328526	KIT DE ROBOTICA//////NEURON6928819506152/P1030001180104000027	7,870.00
PESA0909095-10-296-328527	KIT DE ROBOTICA//////NEURON 68288119506152/P1030001180104000038	7,870.00

Código	Descripción del Bien Mueble	Valor en libros
PESA0909095-10-296-328528	KIT DE ROBOTICA//////NEURON 68288119506152/P1030001180104000037	7,870.00
PESA0909095-10-296-328529	KIT DE ROBOTICA//////NEURON 68288119506152/P1030001180104000036	7,870.00
PESA0909095-10-296-328530	KIT DE ROBOTICA//////NEURON 68288119506152/P1030001180104000035	7,870.00
PESA0909095-10-296-328531	KIT DE ROBOTICA//////NEURON 68288119506152/P1030001180104000034	7,870.00
PESA0909095-10-296-328532	KIT DE ROBOTICA//////NEURON 68288119506152/P1030001180104000033	7,870.00
PESA0909095-10-296-328533	KIT DE ROBOTICA//////NEURON 68288119506152/P1030001180104000140	7,870.00
PESA0909095-10-296-328534	KIT DE ROBOTICA//////NEURON 68288119506152/P1030001180104000139	7,870.00
PESA0909095-10-296-328535	KIT DE ROBOTICA//////NEURON 68288119506152/P1030001180104000138	7,870.00
PESA0909095-10-296-328536	KIT DE ROBOTICA//////NEURON 68288119506152/P1030001180104000194	7,870.00
PESA0909095-10-296-328537	KIT DE ROBOTICA//////NEURON 68288119506152/P1030001180104000136	7,870.00
PESA0909095-10-296-328538	KIT DE ROBOTICA//////NEURON 68288119506152/P1030001180104000135	7,870.00
PESA0909095-10-296-328539	KIT DE ROBOTICA//////NEURON 68288119506152/P1030001180104000141	7,870.00
PESA0909095-10-296-328540	KIT DE ROBOTICA//////NEURON 68288119506152/P1030001180104000142	7,870.00
PESA0909095-10-296-328541	KIT DE ROBOTICA//////NEURON 68288119506152/P1030001180104000143	7,870.00
PESA0909095-10-296-328542	KIT DE ROBOTICA//////NEURON 68288119506152/P1030001180104000144	7,870.00
PESA0909095-10-296-328543	KIT DE ROBOTICA//////NEURON 68288119506152/P1030001180104000145	7,870.00
PESA0909095-10-296-328544	KIT DE ROBOTICA//////NEURON 68288119506152/P1030001180104000146	7,870.00
PESA0909095-10-296-328545	KIT DE ROBOTICA//////NEURON 68288119506152/P1030001180104000332	7,870.00
PESA0909095-10-296-328546	KIT DE ROBOTICA//////NEURON 68288119506152/P1030001180104000331	7,870.00
PESA0909095-10-296-328547	KIT DE ROBOTICA//////NEURON 68288119506152/P1030001180104000330	7,870.00
PESA0909095-10-296-328548	KIT DE ROBOTICA//////NEURON 68288119506152/P1030001180104000329	7,870.00
PESA0909095-10-296-328549	KIT DE ROBOTICA//////NEURON 68288119506152/P1030001180104000328	7,870.00
PESA0909095-10-296-328550	KIT DE ROBOTICA//////NEURON 68288119506152/P1030001180104000327	7,870.00
PESA0909095-10-296-328551	KIT DE ROBOTICA//////NEURON 68288119506152/P1030001180104000333	7,870.00
PESA0909095-10-296-328552	KIT DE ROBOTICA//////NEURON 68288119506152/P1030001180104000334	7,870.00
PESA0909095-10-296-328553	KIT DE ROBOTICA//////NEURON 68288119506152/P1030001180104000335	7,870.00
PESA0909095-10-296-328554	KIT DE ROBOTICA//////NEURON 68288119506152/P1030001180104000336	7,870.00
PESA0909095-10-296-328555	KIT DE ROBOTICA//////NEURON 68288119506152/P1030001180104000337	7,870.00
PESA0909095-10-296-328556	KIT DE ROBOTICA//////NEURON 68288119506152/P1030001180104000338	7,870.00
PESA0909095-10-296-328557	KIT DE ROBOTICA//////NEURON 68288119506152/P1030001171219000552	7,870.00
PESA0909095-10-296-328558	KIT DE ROBOTICA//////NEURON 68288119506152/P1030001171219000551	7,870.00
PESA0909095-10-296-328559	KIT DE ROBOTICA//////NEURON 68288119506152/P1030001171219000550	7,870.00
PESA0909095-10-296-328560	KIT DE ROBOTICA//////NEURON 68288119506152/P1030001171219000549	7,870.00
PESA0909095-10-296-328561	KIT DE ROBOTICA//////NEURON 68288119506152/P1030001171219000548	7,870.00
PESA0909095-10-296-328562	KIT DE ROBOTICA//////NEURON 68288119506152/P1030001171219000547	7,870.00
PESA0909095-10-296-328563	KIT DE ROBOTICA//////NEURON 68288119506152/P1030001171219000541	7,870.00
PESA0909095-10-296-328564	KIT DE ROBOTICA//////NEURON 68288119506152/P1030001171219000542	7,870.00
PESA0909095-10-296-328565	KIT DE ROBOTICA//////NEURON 68288119506152/P1030001171219000543	7,870.00
PESA0909095-10-296-328566	KIT DE ROBOTICA//////NEURON 68288119506152/P1030001171219000544	7,870.00
PESA0909095-10-296-328567	KIT DE ROBOTICA//////NEURON 68288119506152/P1030001171219000545	7,870.00
PESA0909095-10-296-328568	KIT DE ROBOTICA//////NEURON 68288119506152/P1030001171219000546	7,870.00
PESA0909095-10-296-328569	KIT DE ROBOTICA//////NEURON 68288119506152/P1030001180104000368	7,870.00
PESA0909095-10-296-328570	KIT DE ROBOTICA//////NEURON 68288119506152/P1030001180104000367	7,870.00
PESA0909095-10-296-328571	KIT DE ROBOTICA//////NEURON 68288119506152/P1030001180104000366	7,870.00
PESA0909095-10-296-328572	KIT DE ROBOTICA//////NEURON 68288119506152/P1030001180104000365	7,870.00
PESA0909095-10-296-328573	KIT DE ROBOTICA//////NEURON 68288119506152/P1030001180104000364	7,870.00
PESA0909095-10-296-328574	KIT DE ROBOTICA//////NEURON 68288119506152/P1030001180104000363	7,870.00
PESA0909095-10-296-328575	KIT DE ROBOTICA//////NEURON 68288119506152/P1030001180104000374	7,870.00
PESA0909095-10-296-328576	KIT DE ROBOTICA//////NEURON 68288119506152/P1030001180104000373	7,870.00
PESA0909095-10-296-328577	KIT DE ROBOTICA//////NEURON 68288119506152/P1030001180104000372	7,870.00
PESA0909095-10-296-328578	KIT DE ROBOTICA//////NEURON 68288119506152/P1030001180104000371	7,870.00
PESA0909095-10-296-328579	KIT DE ROBOTICA//////NEURON 68288119506152/P1030001180104000370	7,870.00
PESA0909095-10-296-328580	KIT DE ROBOTICA//////NEURON 68288119506152/P1030001180104000369	7,870.00
PESA0909095-10-296-328581	KIT DE ROBOTICA//////NEURON 68288119506152/P1030001180104000351	7,870.00
PESA0909095-10-296-328582	KIT DE ROBOTICA//////NEURON 68288119506152/P1030001180104000352	7,870.00
PESA0909095-10-296-328583	KIT DE ROBOTICA//////NEURON 68288119506152/P1030001180104000353	7,870.00
PESA0909095-10-296-328584	KIT DE ROBOTICA//////NEURON 68288119506152/P1030001180104000354	7,870.00
PESA0909095-10-296-328585	KIT DE ROBOTICA//////NEURON 68288119506152/P1030001180104000355	7,870.00
PESA0909095-10-296-328586	KIT DE ROBOTICA//////NEURON 68288119506152/P1030001180104000356	7,870.00
PESA0909095-10-296-328587	KIT DE ROBOTICA//////NEURON 68288119506152/P1030001180104000362	7,870.00
PESA0909095-10-296-328588	KIT DE ROBOTICA//////NEURON 68288119506152/P1030001180104000361	7,870.00
PESA0909095-10-296-328589	KIT DE ROBOTICA//////NEURON 68288119506152/P1030001180104000360	7,870.00
PESA0909095-10-296-328590	KIT DE ROBOTICA//////NEURON 68288119506152/P1030001180104000359	7,870.00
PESA0909095-10-296-328591	KIT DE ROBOTICA//////NEURON 68288119506152/P1030001180104000358	7,870.00
PESA0909095-10-296-328592	KIT DE ROBOTICA//////NEURON 68288119506152/P1030001180104000357	7,870.00
PESA0909095-10-296-328593	KIT DE ROBOTICA//////NEURON 68288119506152/P1030001171219000534	7,870.00
PESA0909095-10-296-328594	KIT DE ROBOTICA//////NEURON 68288119506152/P1030001171219000533	7,870.00
PESA0909095-10-296-328595	KIT DE ROBOTICA//////NEURON 68288119506152/P1030001171219000532	7,870.00
PESA0909095-10-296-328596	KIT DE ROBOTICA//////NEURON 68288119506152/P1030001171219000531	7,870.00
PESA0909095-10-296-328597	KIT DE ROBOTICA//////NEURON 68288119506152/P1030001171219000530	7,870.00
PESA0909095-10-296-328598	KIT DE ROBOTICA//////NEURON 68288119506152/P1030001171219000529	7,870.00
PESA0909095-10-296-328599	KIT DE ROBOTICA//////NEURON 68288119506152/P1030001171219000535	7,870.00
PESA0909095-10-296-328600	KIT DE ROBOTICA//////NEURON 68288119506152/P1030001171219000536	7,870.00

Código	Descripción del Bien Mueble	Valor en libros
PESA0909095-10-296-328601	KIT DE ROBOTICA//////NEURON 68288119506152/P1030001171219000537	7,870.00
PESA0909095-10-296-328602	KIT DE ROBOTICA//////NEURON6928819506152/P1030001171219000538	7,870.00
PESA0909095-10-296-328603	KIT DE ROBOTICA//////NEURON 68288119506152/P1030001171219000539	7,870.00
PESA0909095-10-296-328604	KIT DE ROBOTICA//////NEURON 68288119506152/P1030001171219000540	7,870.00
PESA0909095-10-296-328605	KIT DE ROBOTICA//////NEURON 68288119506152/P1030001171219000786	7,870.00
PESA0909095-10-296-328606	KIT DE ROBOTICA//////NEURON 68288119506152/P1030001171219000785	7,870.00
PESA0909095-10-296-328607	KIT DE ROBOTICA//////NEURON 68288119506152/P1030001171219000784	7,870.00
PESA0909095-10-296-328608	KIT DE ROBOTICA//////NEURON 68288119506152/P1030001171219000783	7,870.00
PESA0909095-10-296-328609	KIT DE ROBOTICA//////NEURON 68288119506152/P10300171219000782	7,870.00
PESA0909095-10-296-328610	KIT DE ROBOTICA//////NEURON 68288119506152/P1030001171219000781	7,870.00
PESA0909095-10-296-328611	KIT DE ROBOTICA//////NEURON 68288119506152/P1030001171219000792	7,870.00
PESA0909095-10-296-328612	KIT DE ROBOTICA//////NEURON 68288119506152/P1030001171219000791	7,870.00
PESA0909095-10-296-328613	KIT DE ROBOTICA//////NEURON 68288119506152/P1030001171219000790	7,870.00
PESA0909095-10-296-328614	KIT DE ROBOTICA//////NEURON 68288119506152/P1030001171219000789	7,870.00
PESA0909095-10-296-328615	KIT DE ROBOTICA//////NEURON 68288119506152/P1030001171219000788	7,870.00
PESA0909095-10-296-328616	KIT DE ROBOTICA//////NEURON 68288119506152/P1030001171219000787	7,870.00
PESA0909095-10-296-328617	KIT DE ROBOTICA//////NEURON 68288119506152/P1030001180104000321	7,870.00
PESA0909095-10-296-328618	KIT DE ROBOTICA//////NEURON 68288119506152/P1030001180104000322	7,870.00
PESA0909095-10-296-328619	KIT DE ROBOTICA//////NEURON 68288119506152/P1030001180104000323	7,870.00
PESA0909095-10-296-328620	KIT DE ROBOTICA//////NEURON 68288119506152/P1030001180104000324	7,870.00
PESA0909095-10-296-328621	KIT DE ROBOTICA//////NEURON 68288119506152/P1030001180104000325	7,870.00
PESA0909095-10-296-328622	KIT DE ROBOTICA//////NEURON 68288119506152/P1030001180104000326	7,870.00
PESA0909095-10-296-328623	KIT DE ROBOTICA//////NEURON 68288119506152/P1030001180104000315	7,870.00
PESA0909095-10-296-328624	KIT DE ROBOTICA//////NEURON 68288119506152/P1030001180104000316	7,870.00
PESA0909095-10-296-328625	KIT DE ROBOTICA//////NEURON 68288119506152/P1030001180104000317	7,870.00
PESA0909095-10-296-328626	KIT DE ROBOTICA//////NEURON 68288119506152/P1030001180104000318	7,870.00
PESA0909095-10-296-328627	KIT DE ROBOTICA//////NEURON 68288119506152/P1030001180104000320	7,870.00
PESA0909095-10-296-328628	KIT DE ROBOTICA//////NEURON 68288119506152/P1030001180104000319	7,870.00
PESA0909095-10-296-328629	KIT DE ROBOTICA//////NEURON 68288119506152/P1030001171219000559	7,870.00
PESA0909095-10-296-328630	KIT DE ROBOTICA//////NEURON 68288119506152/P1030001171219000560	7,870.00
PESA0909095-10-296-328631	KIT DE ROBOTICA//////NEURON 68288119506152/P1030001171219000561	7,870.00
PESA0909095-10-296-328632	KIT DE ROBOTICA//////NEURON6928819506152/P1030001171219000562	7,870.00
PESA0909095-10-296-328633	KIT DE ROBOTICA//////NEURON 68288119506152/P1030001171219000563	7,870.00
PESA0909095-10-296-328634	KIT DE ROBOTICA//////NEURON 68288119506152/P1030001171219000564	7,870.00
PESA0909095-10-296-328635	KIT DE ROBOTICA//////NEURON 68288119506152/P1030001171219000553	7,870.00
PESA0909095-10-296-328636	KIT DE ROBOTICA//////NEURON 68288119506152/P1030001171219000554	7,870.00
PESA0909095-10-296-328637	KIT DE ROBOTICA//////NEURON 68288119506152/P1030001171219000555	7,870.00
PESA0909095-10-296-328638	KIT DE ROBOTICA//////NEURON 68288119506152/P1030001171219000556	7,870.00
PESA0909095-10-296-328639	KIT DE ROBOTICA//////NEURON 68288119506152/P1030001171219000557	7,870.00
PESA0909095-10-296-329862	KIT DE ROBOTICA//////MBOT/90053171115001767	7,870.00
PESA0909095-10-296-329863	KIT DE ROBOTICA//////MBOT/9005317115001766	7,870.00
PESA0909095-10-296-329864	KIT DE ROBOTICA//////MBOT/90053171115001774	7,870.00
PESA0909095-10-296-329865	KIT DE ROBOTICA//////MBOT/90053171115001777	7,870.00
PESA0909095-10-296-328640	KIT DE ROBOTICA//////NEURON 68288119506152/P1030001171219000558	7,870.00
PESA0909095-10-296-328641	KIT DE ROBOTICA//////NEURON 68288119506152/P1030001180104000020	7,870.00
PESA0909095-10-296-328642	KIT DE ROBOTICA//////NEURON 68288119506152/P1030001180104000019	7,870.00
PESA0909095-10-296-328643	KIT DE ROBOTICA//////NEURON 68288119506152/P1030001180104000018	7,870.00
PESA0909095-10-296-328644	KIT DE ROBOTICA//////NEURON 68288119506152/P1030001180104000017	7,870.00
PESA0909095-10-296-329866	KIT DE ROBOTICA//////MBOT/90053171115001773	7,870.00
PESA0909095-10-296-329867	KIT DE ROBOTICA//////MBOT/90053171115001771	7,870.00
PESA0909095-10-296-329868	KIT DE ROBOTICA//////MBOT/90053171115001772	7,870.00
PESA0909095-10-296-329869	KIT DE ROBOTICA//////MBOT/90053171115001776	7,870.00
PESA0909095-10-296-329870	KIT DE ROBOTICA//////MBOT/90053171115000037	7,870.00
PESA0909095-10-296-328645	KIT DE ROBOTICA//////NEURON 68288119506152/P1030001180104000016	7,870.00
PESA0909095-10-296-328646	KIT DE ROBOTICA//////NEURON 68288119506152/P1030001180104000015	7,870.00
PESA0909095-10-296-328647	KIT DE ROBOTICA//////NEURON 68288119506152/P1030001180104000026	7,870.00
PESA0909095-10-296-328648	KIT DE ROBOTICA//////NEURON 68288119506152/P1030001180104000025	7,870.00
PESA0909095-10-296-328649	KIT DE ROBOTICA//////NEURON 68288119506152/P1030001180104000024	7,870.00
PESA0909095-10-296-329871	KIT DE ROBOTICA//////MBOT/90053171115000038	7,870.00
PESA0909095-10-296-329872	KIT DE ROBOTICA//////MBOT/90053171115000040	7,870.00
PESA0909095-10-296-329873	KIT DE ROBOTICA//////MBOT/90053171115000039	7,870.00
PESA0909095-10-296-329874	KIT DE ROBOTICA//////MBOT/90053171115000041	7,870.00
PESA0909095-10-296-329875	KIT DE ROBOTICA//////MBOT/90053171115000042	7,870.00
PESA0909095-10-296-328650	KIT DE ROBOTICA//////NEURON 68288119506152/P1030001180104000023	7,870.00
PESA0909095-10-296-328651	KIT DE ROBOTICA//////NEURON 68288119506152/P1030001180104000022	7,870.00
PESA0909095-10-296-328652	KIT DE ROBOTICA//////NEURON 68288119506152/P1030001180104000021	7,870.00
PESA0909095-10-296-328653	KIT DE ROBOTICA//////NEURON 68288119506152/P1030001171219000822	7,870.00
PESA0909095-10-296-328654	KIT DE ROBOTICA//////NEURON 68288119506152/P1030001171219000821	7,870.00
PESA0909095-10-296-328655	KIT DE ROBOTICA//////NEURON 68288119506152/P1030001171219000820	7,870.00
PESA0909095-10-296-328656	KIT DE ROBOTICA//////NEURON 68288119506152/P1030001171219000819	7,870.00
PESA0909095-10-296-328657	KIT DE ROBOTICA//////NEURON 68288119506152/P1030001171219000818	7,870.00
PESA0909095-10-296-328658	KIT DE ROBOTICA//////NEURON 68288119506152/P1030001171219000817	7,870.00
PESA0909095-10-296-328659	KIT DE ROBOTICA//////NEURON 68288119506152/P1030001171219000828	7,870.00

Código	Descripción del Bien Mueble	Valor en libros
PESA0909095-10-296-329876	KIT DE ROBOTICA//////MBOT/90053171115000047	7,870.00
PESA0909095-10-296-329877	KIT DE ROBOTICA//////MBOT/90053171115000045	7,870.00
PESA0909095-10-296-329878	KIT DE ROBOTICA//////MBOT/90053171115000043	7,870.00
PESA0909095-10-296-329879	KIT DE ROBOTICA//////MBOT/90053171115000048	7,870.00
PESA0909095-10-296-329880	KIT DE ROBOTICA//////MBOT/90053171115000044	7,870.00
PESA0909095-10-296-328660	KIT DE ROBOTICA//////NEURON 68288119506152/P1030001171219000827	7,870.00
PESA0909095-10-296-328661	KIT DE ROBOTICA//////NEURON 68288119506152/P1030001171219000826	7,870.00
PESA0909095-10-296-328662	KIT DE ROBOTICA//////NEURON 68288119506152/P1030001171219000825	7,870.00
PESA0909095-10-296-328663	KIT DE ROBOTICA//////NEURON 68288119506152/P1030001171219000824	7,870.00
PESA0909095-10-296-328664	KIT DE ROBOTICA//////NEURON 68288119506152/P1030001171219000823	7,870.00
PESA0909095-10-296-329881	KIT DE ROBOTICA//////MBOT/90053171115000046	7,870.00
PESA0909095-10-296-329882	KIT DE ROBOTICA//////MBOT/90053171115000860	7,870.00
PESA0909095-10-296-329883	KIT DE ROBOTICA//////MBOT/90053171115000858	7,870.00
PESA0909095-10-296-329884	KIT DE ROBOTICA//////MBOT/90053171115000866	7,870.00
PESA0909095-10-296-329885	KIT DE ROBOTICA//////MBOT/90053171115000857	7,870.00
PESA0909095-10-296-328665	KIT DE ROBOTICA//////NEURON 68288119506152/P1030001180104000164	7,870.00
PESA0909095-10-296-328666	KIT DE ROBOTICA//////NEURON 68288119506152/P1030001180104000163	7,870.00
PESA0909095-10-296-328667	KIT DE ROBOTICA//////NEURON 68288119506152/P1030001180104000162	7,870.00
PESA0909095-10-296-328668	KIT DE ROBOTICA//////NEURON 68288119506152/P1030001180104000161	7,870.00
PESA0909095-10-296-328669	KIT DE ROBOTICA//////NEURON 68288119506152/P1030001180104000160	7,870.00
PESA0909095-10-296-329886	KIT DE ROBOTICA//////MBOT/90053171115000868	7,870.00
PESA0909095-10-296-329887	KIT DE ROBOTICA//////MBOT/90053171115000859	7,870.00
PESA0909095-10-296-329888	KIT DE ROBOTICA//////MBOT/90053171115000862	7,870.00
PESA0909095-10-296-329889	KIT DE ROBOTICA//////MBOT/90053171115000861	7,870.00
PESA0909095-10-296-329890	KIT DE ROBOTICA//////MBOT/90053171115000855	7,870.00
PESA0909095-10-296-328670	KIT DE ROBOTICA//////NEURON 68288119506152/P1030001180104000159	7,870.00
PESA0909095-10-296-328671	KIT DE ROBOTICA//////NEURON 68288119506152/P1030001180104000170	7,870.00
PESA0909095-10-296-328672	KIT DE ROBOTICA//////NEURON 68288119506152/P1030001180104000169	7,870.00
PESA0909095-10-296-328673	KIT DE ROBOTICA//////NEURON 68288119506152/P1030001180104000168	7,870.00
PESA0909095-10-296-328674	KIT DE ROBOTICA//////NEURON 68288119506152/P1030001180104000167	7,870.00
PESA0909095-10-296-329891	KIT DE ROBOTICA//////MBOT/90053171115000853	7,870.00
PESA0909095-10-296-329892	KIT DE ROBOTICA//////MBOT/90053171115000856	7,870.00
PESA0909095-10-296-329893	KIT DE ROBOTICA//////MBOT/90053171115000863	7,870.00
PESA0909095-10-296-329894	KIT DE ROBOTICA//////MBOT/90053171115001321	7,870.00
PESA0909095-10-296-329895	KIT DE ROBOTICA//////MBOT/90053171115001323	7,870.00
PESA0909095-10-296-328675	KIT DE ROBOTICA//////NEURON 68288119506152/P1030001180104000166	7,870.00
PESA0909095-10-296-328676	KIT DE ROBOTICA//////NEURON 68288119506152/P1030001180104000165	7,870.00
PESA0909095-10-296-328677	KIT DE ROBOTICA//////NEURON 68288119506152/P1030001180104000285	7,870.00
PESA0909095-10-296-328678	KIT DE ROBOTICA//////NEURON 68288119506152/P1030001180104000286	7,870.00
PESA0909095-10-296-328679	KIT DE ROBOTICA//////NEURON 68288119506152/P1030001180104000287	7,870.00
PESA0909095-10-296-328680	KIT DE ROBOTICA//////NEURON 68288119506152/P1030001180104000288	7,870.00
PESA0909095-10-296-328681	KIT DE ROBOTICA//////NEURON6928819506152/P1030001180104000289	7,870.00
PESA0909095-10-296-328682	KIT DE ROBOTICA//////NEURON 68288119506152/P1030001180104000290	7,870.00
PESA0909095-10-296-328683	KIT DE ROBOTICA//////NEURON 68288119506152/P1030001180104000279	7,870.00
PESA0909095-10-296-328684	KIT DE ROBOTICA//////NEURON 68288119506152/P1030001180104000280	7,870.00
PESA0909095-10-296-328685	KIT DE ROBOTICA//////NEURON6928819506152/P1030001180104000281	7,870.00
PESA0909095-10-296-328686	KIT DE ROBOTICA//////NEURON 68288119506152/P1030001180104000282	7,870.00
PESA0909095-10-296-328687	KIT DE ROBOTICA//////NEURON 68288119506152/P1030001180104000283	7,870.00
PESA0909095-10-296-328688	KIT DE ROBOTICA//////NEURON 68288119506152/P1030001180104000284	7,870.00
PESA0909095-10-296-328689	KIT DE ROBOTICA//////NEURON 68288119506152/P1030001171219000618	7,870.00
PESA0909095-10-296-328690	KIT DE ROBOTICA//////NEURON 68288119506152/P1030001171219000617	7,870.00
PESA0909095-10-296-328691	KIT DE ROBOTICA//////NEURON 68288119506152/P1030001171219000616	7,870.00
PESA0909095-10-296-328692	KIT DE ROBOTICA//////NEURON 68288119506152/P1030001171219000615	7,870.00
PESA0909095-10-296-328693	KIT DE ROBOTICA//////NEURON 68288119506152/P1030001171219000614	7,870.00
PESA0909095-10-296-328694	KIT DE ROBOTICA//////NEURON 68288119506152/P1030001171219000613	7,870.00
PESA0909095-10-296-329896	KIT DE ROBOTICA//////MBOT/90053171115001325	7,870.00
PESA0909095-10-296-329897	KIT DE ROBOTICA//////MBOT/90053171115001328	7,870.00
PESA0909095-10-296-329898	KIT DE ROBOTICA//////MBOT/90053171115001326	7,870.00
PESA0909095-10-296-329899	KIT DE ROBOTICA//////MBOT/90053171115001324	7,870.00
PESA0909095-10-296-329900	KIT DE ROBOTICA//////MBOT/90053171115000003	7,870.00
PESA0909095-10-296-329901	KIT DE ROBOTICA//////MBOT/90053171115001331	7,870.00
PESA0909095-10-296-329902	KIT DE ROBOTICA//////MBOT/90053171115001332	7,870.00
PESA0909095-10-296-329903	KIT DE ROBOTICA//////MBOT/90053171115001330	7,870.00
PESA0909095-10-296-329904	KIT DE ROBOTICA//////MBOT/90053171115001329	7,870.00
PESA0909095-10-296-329905	KIT DE ROBOTICA//////MBOT/90053171115001327	7,870.00
PESA0909095-10-296-329906	KIT DE ROBOTICA//////MBOT/90053171115001312	7,870.00
PESA0909095-10-296-329907	KIT DE ROBOTICA//////MBOT/90053171115001309	7,870.00
PESA0909095-10-296-329908	KIT DE ROBOTICA//////MBOT/90053171115001314	7,870.00
PESA0909095-10-296-329909	KIT DE ROBOTICA//////MBOT/90053171115001311	7,870.00
PESA0909095-10-296-329910	KIT DE ROBOTICA//////MBOT/90053171115001313	7,870.00
PESA0909095-10-296-329911	KIT DE ROBOTICA//////MBOT/90053171115001316	7,870.00
PESA0909095-10-296-329912	KIT DE ROBOTICA//////MBOT/90053171115001319	7,870.00
PESA0909095-10-296-329913	KIT DE ROBOTICA//////MBOT/90053171115001322	7,870.00

Código	Descripción del Bien Mueble	Valor en libros
PESA0909095-10-296-329914	KIT DE ROBOTICA//////MBOT/90053171115001317	7,870.00
PESA0909095-10-296-329915	KIT DE ROBOTICA//////MBOT/90053171115001320	7,870.00
PESA0909095-10-296-328695	KIT DE ROBOTICA//////NEURON 68288119506152/P1030001171219000524	7,870.00
PESA0909095-10-296-328696	KIT DE ROBOTICA//////NEURON 68288119506152/P1030001171219000623	7,870.00
PESA0909095-10-296-328697	KIT DE ROBOTICA//////NEURON 68288119506152/P1030001171219000622	7,870.00
PESA0909095-10-296-328698	KIT DE ROBOTICA//////NEURON 68288119506152/P1030001171219000621	7,870.00
PESA0909095-10-296-328699	KIT DE ROBOTICA//////NEURON 68288119506152/P1030001171219000620	7,870.00
PESA0909095-10-296-328700	KIT DE ROBOTICA//////NEURON 68288119506152/P1030001171219000619	7,870.00
PESA0909095-10-296-328701	KIT DE ROBOTICA//////NEURON 68288119506152/P1030001180104000212	7,870.00
PESA0909095-10-296-328702	KIT DE ROBOTICA//////NEURON 68288119506152/P1030001180104000211	7,870.00
PESA0909095-10-296-328703	KIT DE ROBOTICA//////NEURON 68288119506152/P1030001180104000210	7,870.00
PESA0909095-10-296-328704	KIT DE ROBOTICA//////NEURON 68288119506152/P1030001180104000209	7,870.00
PESA0909095-10-296-329916	KIT DE ROBOTICA//////MBOT/90053171115001318	7,870.00
PESA0909095-10-296-329917	KIT DE ROBOTICA//////MBOT/90053171115001315	7,870.00
PESA0909095-10-296-329918	KIT DE ROBOTICA//////MBOT/90053170523000672	7,870.00
PESA0909095-10-296-329919	KIT DE ROBOTICA//////MBOT/90053170523000670	7,870.00
PESA0909095-10-296-329920	KIT DE ROBOTICA//////MBOT/90053170523000671	7,870.00
PESA0909095-10-296-328705	KIT DE ROBOTICA//////NEURON 68288119506152/P1030001180104000207	7,870.00
PESA0909095-10-296-328706	KIT DE ROBOTICA//////NEURON 68288119506152/P1030001180104000208	7,870.00
PESA0909095-10-296-328707	KIT DE ROBOTICA//////NEURON 68288119506152/P1030001180104000218	7,870.00
PESA0909095-10-296-328708	KIT DE ROBOTICA//////NEURON 68288119506152/P1030001180104000217	7,870.00
PESA0909095-10-296-328709	KIT DE ROBOTICA//////NEURON 68288119506152/P1030001180104000216	7,870.00
PESA0909095-10-296-329921	KIT DE ROBOTICA//////MBOT/9005317053000669	7,870.00
PESA0909095-10-296-329922	KIT DE ROBOTICA//////MBOT/90053171115000463	7,870.00
PESA0909095-10-296-329923	KIT DE ROBOTICA//////MBOT/90053171115000465	7,870.00
PESA0909095-10-296-329924	KIT DE ROBOTICA//////MBOT/90053170523000662	7,870.00
PESA0909095-10-296-329925	KIT DE ROBOTICA//////MBOT/90053170523000661	7,870.00
PESA0909095-10-296-329926	KIT DE ROBOTICA//////MBOT/90053170523000663	7,870.00
PESA0909095-10-296-329927	KIT DE ROBOTICA//////MBOT/90053170523000664	7,870.00
PESA0909095-10-296-329928	KIT DE ROBOTICA//////MBOT/90053170523000666	7,870.00
PESA0909095-10-296-329929	KIT DE ROBOTICA//////MBOT/90053170523000665	7,870.00
PESA0909095-10-296-329930	KIT DE ROBOTICA//////MBOT/90053171115000663	7,870.00
PESA0909095-10-296-328710	KIT DE ROBOTICA//////NEURON 68288119506152/P1030001180104000215	7,870.00
PESA0909095-10-296-328711	KIT DE ROBOTICA//////NEURON 68288119506152/P1030001180104000214	7,870.00
PESA0909095-10-296-328712	KIT DE ROBOTICA//////NEURON 68288119506152/P1030001180104000213	7,870.00
PESA0909095-10-296-328713	KIT DE ROBOTICA//////NEURON 68288119506152/P1030001171219000810	7,870.00
PESA0909095-10-296-328714	KIT DE ROBOTICA//////NEURON 68288119506152/P1030001171219000809	7,870.00
PESA0909095-10-296-329931	KIT DE ROBOTICA//////MBOT/90053171115000665	7,870.00
PESA0909095-10-296-329932	KIT DE ROBOTICA//////MBOT/90053171115000668	7,870.00
PESA0909095-10-296-329933	KIT DE ROBOTICA//////MBOT/90053171115000666	7,870.00
PESA0909095-10-296-329934	KIT DE ROBOTICA//////MBOT/90053171115000667	7,870.00
PESA0909095-10-296-329935	KIT DE ROBOTICA//////MBOT/90053171115000274	7,870.00
PESA0909095-10-296-328715	KIT DE ROBOTICA//////NEURON 68288119506152/P1030001171219000808	7,870.00
PESA0909095-10-296-328716	KIT DE ROBOTICA//////NEURON 68288119506152/P1030001171219000807	7,870.00
PESA0909095-10-296-328717	KIT DE ROBOTICA//////NEURON 68288119506152/P1030001171219000806	7,870.00
PESA0909095-10-296-328718	KIT DE ROBOTICA//////NEURON 68288119506152/P1030001171219000805	7,870.00
PESA0909095-10-296-328719	KIT DE ROBOTICA//////NEURON 68288119506152/P1030001171219000816	7,870.00
PESA0909095-10-296-328720	KIT DE ROBOTICA//////NEURON 68288119506152/P1030001171219000815	7,870.00
PESA0909095-10-296-328721	KIT DE ROBOTICA//////NEURON 68288119506152/P1030001171219000814	7,870.00
PESA0909095-10-296-328722	KIT DE ROBOTICA//////NEURON 68288119506152/P1030001171219000813	7,870.00
PESA0909095-10-296-328723	KIT DE ROBOTICA//////NEURON 68288119506152/P1030001171219000811	7,870.00
PESA0909095-10-296-328724	KIT DE ROBOTICA//////NEURON 68288119506152/P1030001171219000812	7,870.00
PESA0909095-10-296-329936	KIT DE ROBOTICA//////MBOT/90053171115000669	7,870.00
PESA0909095-10-296-329937	KIT DE ROBOTICA//////MBOT/90053171115000672	7,870.00
PESA0909095-10-296-329938	KIT DE ROBOTICA//////MBOT/90053171115000674	7,870.00
PESA0909095-10-296-329939	KIT DE ROBOTICA//////MBOT/90053171115000671	7,870.00
PESA0909095-10-296-329940	KIT DE ROBOTICA//////MBOT/90053171115000673	7,870.00
PESA0909095-10-296-328725	KIT DE ROBOTICA//////NEURON 68288119506152/P1030001180104000375	7,870.00
PESA0909095-10-296-328726	KIT DE ROBOTICA//////NEURON 68288119506152/P1030001180104000376	7,870.00
PESA0909095-10-296-328727	KIT DE ROBOTICA//////NEURON 68288119506152/P1030001180104000377	7,870.00
PESA0909095-10-296-328728	KIT DE ROBOTICA//////NEURON 68288119506152/P103000180104000378	7,870.00
PESA0909095-10-296-328729	KIT DE ROBOTICA//////NEURON 68288119506152/P1030001180104000379	7,870.00
PESA0909095-10-296-329941	KIT DE ROBOTICA//////MBOT/90053171115000676	7,870.00
PESA0909095-10-296-329942	KIT DE ROBOTICA//////MBOT/90053171115000583	7,870.00
PESA0909095-10-296-329943	KIT DE ROBOTICA//////MBOT/90053171115000584	7,870.00
PESA0909095-10-296-329944	KIT DE ROBOTICA//////MBOT/90053171115000582	7,870.00
PESA0909095-10-296-329945	KIT DE ROBOTICA//////MBOT/90053171115000581	7,870.00
PESA0909095-10-296-329947	KIT DE ROBOTICA//////MBOT/90053171115000579	7,870.00
PESA0909095-10-296-329948	KIT DE ROBOTICA//////MBOT/90053171115000590	7,870.00
PESA0909095-10-296-329949	KIT DE ROBOTICA//////MBOT/90053171115000589	7,870.00
PESA0909095-10-296-329950	KIT DE ROBOTICA//////MBOT/90053171115000587	7,870.00
PESA0909095-10-296-329951	KIT DE ROBOTICA//////MBOT/90053171115000588	7,870.00
PESA0909095-10-296-328730	KIT DE ROBOTICA//////NEURON 68288119506152/P1030001180104000380	7,870.00

Código	Descripción del Bien Mueble	Valor en libros
PESA0909095-10-296-328731	KIT DE ROBOTICA//////NEURON 68288119506152/P1030001180104000381	7,870.00
PESA0909095-10-296-328732	KIT DE ROBOTICA//////NEURON 68288119506152/P1030001180104000382	7,870.00
PESA0909095-10-296-328733	KIT DE ROBOTICA//////NEURON 68288119506152/P1030001180104000383	7,870.00
PESA0909095-10-296-328734	KIT DE ROBOTICA//////NEURON 68288119506152/P1030001180104000384	7,870.00
PESA0909095-10-296-329952	KIT DE ROBOTICA//////MBOT/90053171115000586	7,870.00
PESA0909095-10-296-329953	KIT DE ROBOTICA//////MBOT/90053171115000585	7,870.00
PESA0909095-10-296-329954	KIT DE ROBOTICA//////MBOT/90053171115001108	7,870.00
PESA0909095-10-296-329955	KIT DE ROBOTICA//////MBOT/90053171115001105	7,870.00
PESA0909095-10-296-329956	KIT DE ROBOTICA//////MBOT/90053171115001107	7,870.00
PESA0909095-10-296-328735	KIT DE ROBOTICA//////NEURON 68288119506152/P1030001180104000385	7,870.00
PESA0909095-10-296-328736	KIT DE ROBOTICA//////NEURON 68288119506152/P1030001180104000386	7,870.00
PESA0909095-10-296-328737	KIT DE ROBOTICA//////NEURON 68288119506152/P1030001171219000595	7,870.00
PESA0909095-10-296-328738	KIT DE ROBOTICA//////NEURON 68288119506152/P1030001171219000596	7,870.00
PESA0909095-10-296-328739	KIT DE ROBOTICA//////NEURON 68288119506152/P1030001171219000597	7,870.00
PESA0909095-10-296-328740	KIT DE ROBOTICA//////NEURON 68288119506152/P1030001171219000598	7,870.00
PESA0909095-10-296-328741	KIT DE ROBOTICA//////NEURON 68288119506152/P1030001171219000599	7,870.00
PESA0909095-10-296-328742	KIT DE ROBOTICA//////NEURON 68288119506152/P1030001171219000600	7,870.00
PESA0909095-10-296-328743	KIT DE ROBOTICA//////NEURON 68288119506152/P1030001171219000589	7,870.00
PESA0909095-10-296-328744	KIT DE ROBOTICA//////NEURON 68288119506152/P1030001171219000590	7,870.00
PESA0909095-10-296-329957	KIT DE ROBOTICA//////MBOT/90053171115001110	7,870.00
PESA0909095-10-296-329958	KIT DE ROBOTICA//////MBOT/90053171115001112	7,870.00
PESA0909095-10-296-329959	KIT DE ROBOTICA//////MBOT/90053171115001109	7,870.00
PESA0909095-10-296-329960	KIT DE ROBOTICA//////MBOT/90053171115001114	7,870.00
PESA0909095-10-296-329961	KIT DE ROBOTICA//////MBOT/90053171115001111	7,870.00
PESA0909095-10-296-328745	KIT DE ROBOTICA//////NEURON6928819506152/P1030001171219000591	7,870.00
PESA0909095-10-296-328746	KIT DE ROBOTICA//////NEURON6928819506152/P1030001171219000592	7,870.00
PESA0909095-10-296-328747	KIT DE ROBOTICA//////NEURON 68288119506152/P1030001171219000593	7,870.00
PESA0909095-10-296-328748	KIT DE ROBOTICA//////NEURON 68288119506152/P1030001171219000594	7,870.00
PESA0909095-10-296-328749	KIT DE ROBOTICA//////NEURON 68288119506152/P1030001180104000116	7,870.00
PESA0909095-10-296-329962	KIT DE ROBOTICA//////MBOT/90053171115001113	7,870.00
PESA0909095-10-296-329963	KIT DE ROBOTICA//////MBOT/90053171115001116	7,870.00
PESA0909095-10-296-329964	KIT DE ROBOTICA//////MBOT/90053171115001118	7,870.00
PESA0909095-10-296-329965	KIT DE ROBOTICA//////MBOT/90053171115001115	7,870.00
PESA0909095-10-296-329966	KIT DE ROBOTICA//////MBOT/90053171115001004	7,870.00
PESA0909095-10-296-329967	KIT DE ROBOTICA//////MBOT/90053171115001001	7,870.00
PESA0909095-10-296-329968	KIT DE ROBOTICA//////MBOT/90053171115000999	7,870.00
PESA0909095-10-296-329969	KIT DE ROBOTICA//////MBOT/90053171115001002	7,870.00
PESA0909095-10-296-329970	KIT DE ROBOTICA//////MBOT/90053171115000997	7,870.00
PESA0909095-10-296-329971	KIT DE ROBOTICA//////MBOT/90053171115001000	7,870.00
PESA0909095-10-296-328750	KIT DE ROBOTICA//////NEURON 68288119506152/P1030001180104000115	7,870.00
PESA0909095-10-296-328751	KIT DE ROBOTICA//////NEURON 68288119506152/P1030001180104000114	7,870.00
PESA0909095-10-296-328752	KIT DE ROBOTICA//////NEURON 68288119506152/P1030001180104000113	7,870.00
PESA0909095-10-296-328753	KIT DE ROBOTICA//////NEURON 68288119506152/P1030001180104000111	7,870.00
PESA0909095-10-296-328754	KIT DE ROBOTICA//////NEURON 68288119506152/P1030001180104000112	7,870.00
PESA0909095-10-296-329972	KIT DE ROBOTICA//////MBOT/90053171115000294	7,870.00
PESA0909095-10-296-329973	KIT DE ROBOTICA//////MBOT/90053171115000440	7,870.00
PESA0909095-10-296-329974	KIT DE ROBOTICA//////MBOT/90053171115001005	7,870.00
PESA0909095-10-296-329975	KIT DE ROBOTICA//////MBOT/90053171115001007	7,870.00
PESA0909095-10-296-329976	KIT DE ROBOTICA//////MBOT/90053171115001006	7,870.00
PESA0909095-10-296-328755	KIT DE ROBOTICA//////NEURON 68288119506152/P1030001180104000122	7,870.00
PESA0909095-10-296-328756	KIT DE ROBOTICA//////NEURON 68288119506152/P1030001180104000121	7,870.00
PESA0909095-10-296-328757	KIT DE ROBOTICA//////NEURON 68288119506152/P1030001180104000120	7,870.00
PESA0909095-10-296-328758	KIT DE ROBOTICA//////NEURON 68288119506152/P1030001180104000119	7,870.00
PESA0909095-10-296-328759	KIT DE ROBOTICA//////NEURON 68288119506152/P1030001180104000118	7,870.00
PESA0909095-10-296-328760	KIT DE ROBOTICA//////NEURON 68288119506152/P1030001180104000117	7,870.00
PESA0909095-10-296-328761	KIT DE ROBOTICA//////NEURON 68288119506152/P1030001171219000115	7,870.00
PESA0909095-10-296-328762	KIT DE ROBOTICA//////NEURON 68288119506152/P1030001171219000116	7,870.00
PESA0909095-10-296-328763	KIT DE ROBOTICA//////NEURON 68288119506152/P1030001171219000554	7,870.00
PESA0909095-10-296-328764	KIT DE ROBOTICA//////NEURON 68288119506152/P1030001171219000556	7,870.00
PESA0909095-10-296-329977	KIT DE ROBOTICA//////MBOT/90053171115000905	7,870.00
PESA0909095-10-296-329978	KIT DE ROBOTICA//////MBOT/90053171115001613	7,870.00
PESA0909095-10-296-329979	KIT DE ROBOTICA//////MBOT/90053171115001609	7,870.00
PESA0909095-10-296-329980	KIT DE ROBOTICA//////MBOT/90053171115001614	7,870.00
PESA0909095-10-296-329981	KIT DE ROBOTICA//////MBOT/90053171115001610	7,870.00
PESA0909095-10-296-328765	KIT DE ROBOTICA//////NEURON 68288119506152/P1030001171219000669	7,870.00
PESA0909095-10-296-328766	KIT DE ROBOTICA//////NEURON 68288119506152/P1030001171219000736	7,870.00
PESA0909095-10-296-328767	KIT DE ROBOTICA//////NEURON 68288119506152/P1030001171219000109	7,870.00
PESA0909095-10-296-328768	KIT DE ROBOTICA//////NEURON 68288119506152/P1030001171219000110	7,870.00
PESA0909095-10-296-328769	KIT DE ROBOTICA//////NEURON 68288119506152/P1030001171219000111	7,870.00
PESA0909095-10-296-329982	KIT DE ROBOTICA//////MBOT/90053171115001615	7,870.00
PESA0909095-10-296-329983	KIT DE ROBOTICA//////MBOT/90053171115001612	7,870.00
PESA0909095-10-296-329984	KIT DE ROBOTICA//////MBOT/90053171115001619	7,870.00
PESA0909095-10-296-329985	KIT DE ROBOTICA//////MBOT/90053171115001620	7,870.00

Código	Descripción del Bien Mueble	Valor en libros
PESA0909095-10-296-329986	KIT DE ROBOTICA//////MBOT/90053171115001618	7,870.00
PESA0909095-10-296-328770	KIT DE ROBOTICA//////NEURON 68288119506152/P1030001171219000112	7,870.00
PESA0909095-10-296-328771	KIT DE ROBOTICA//////NEURON 68288119506152/P1030001171219000113	7,870.00
PESA0909095-10-296-328772	KIT DE ROBOTICA//////NEURON 68288119506152/P1030001171219000114	7,870.00
PESA0909095-10-296-328773	KIT DE ROBOTICA//////NEURON 68288119506152/P1030001180104000393	7,870.00
PESA0909095-10-296-328774	KIT DE ROBOTICA//////NEURON 68288119506152/P1030001180104000394	7,870.00
PESA0909095-10-296-329987	KIT DE ROBOTICA//////MBOT/90053171115001617	7,870.00
PESA0909095-10-296-329988	KIT DE ROBOTICA//////MBOT/90053171115001616	7,870.00
PESA0909095-10-296-329989	KIT DE ROBOTICA//////MBOT/90053171115001611	7,870.00
PESA0909095-10-296-329990	KIT DE ROBOTICA//////MBOT/90053171115000264	7,870.00
PESA0909095-10-296-329991	KIT DE ROBOTICA//////MBOT/90053171115000267	7,870.00
PESA0909095-10-296-328775	KIT DE ROBOTICA//////NEURON 68288119506152/P1030001180104000395	7,870.00
PESA0909095-10-296-328776	KIT DE ROBOTICA//////NEURON 68288119506152/P1030001180104000396	7,870.00
PESA0909095-10-296-328777	KIT DE ROBOTICA//////NEURON 68288119506152/P1030001180104000397	7,870.00
PESA0909095-10-296-328778	KIT DE ROBOTICA//////NEURON 68288119506152/P1030001180104000398	7,870.00
PESA0909095-10-296-328779	KIT DE ROBOTICA//////NEURON 68288119506152/P1030001180104000387	7,870.00
PESA0909095-10-296-329992	KIT DE ROBOTICA//////MBOT/90053171115000263	7,870.00
PESA0909095-10-296-329993	KIT DE ROBOTICA//////MBOT/90053171115000259	7,870.00
PESA0909095-10-296-329995	KIT DE ROBOTICA//////MBOT/90053171115000258	7,870.00
PESA0909095-10-296-329996	KIT DE ROBOTICA//////MBOT/90053171115000270	7,870.00
PESA0909095-10-296-329997	KIT DE ROBOTICA//////MBOT/90053171115000249	7,870.00
PESA0909095-10-296-328780	KIT DE ROBOTICA//////NEURON 68288119506152/P1030001180104000388	7,870.00
PESA0909095-10-296-328781	KIT DE ROBOTICA//////NEURON 68288119506152/P1030001180104000389	7,870.00
PESA0909095-10-296-328782	KIT DE ROBOTICA//////NEURON 68288119506152/P1030001180104000390	7,870.00
PESA0909095-10-296-328783	KIT DE ROBOTICA//////NEURON 68288119506152/P1030001180104000391	7,870.00
PESA0909095-10-296-328784	KIT DE ROBOTICA//////NEURON 68288119506152/P1030001180104000392	7,870.00
PESA0909095-10-296-328785	KIT DE ROBOTICA//////NEURON 68288119506152/P1030001171219000894	7,870.00
PESA0909095-10-296-328786	KIT DE ROBOTICA//////NEURON 68288119506152/P1030001171219000893	7,870.00
PESA0909095-10-296-328787	KIT DE ROBOTICA//////NEURON 68288119506152/P1030001171219000892	7,870.00
PESA0909095-10-296-328788	KIT DE ROBOTICA//////NEURON 68288119506152/P1030001171219000891	7,870.00
PESA0909095-10-296-328789	KIT DE ROBOTICA//////NEURON 68288119506152/P1030001171219000890	7,870.00
PESA0909095-10-296-328790	KIT DE ROBOTICA//////NEURON 68288119506152/P1030001171219000889	7,870.00
PESA0909095-10-296-328791	KIT DE ROBOTICA//////NEURON 68288119506152/P1030001171219000900	7,870.00
PESA0909095-10-296-328792	KIT DE ROBOTICA//////NEURON 68288119506152/P1030001171219000899	7,870.00
PESA0909095-10-296-328793	KIT DE ROBOTICA//////NEURON 68288119506152/P1030001171219000898	7,870.00
PESA0909095-10-296-328794	KIT DE ROBOTICA//////NEURON 68288119506152/P1030001171219000897	7,870.00
PESA0909095-10-296-328795	KIT DE ROBOTICA//////NEURON 68288119506152/P1030001171219000896	7,870.00
PESA0909095-10-296-328796	KIT DE ROBOTICA//////NEURON 68288119506152/P1030001171219000895	7,870.00
PESA0909095-10-296-328797	KIT DE ROBOTICA//////NEURON 68288119506152/P1030001171219000798	7,870.00
PESA0909095-10-296-328798	KIT DE ROBOTICA//////NEURON 68288119506152/P1030001171219000797	7,870.00
PESA0909095-10-296-328799	KIT DE ROBOTICA//////NEURON 68288119506152/P1030001171219000796	7,870.00
PESA0909095-10-296-328800	KIT DE ROBOTICA//////NEURON 68288119506152/P1030001171219000794	7,870.00
PESA0909095-10-296-328801	KIT DE ROBOTICA//////NEURON 68288119506152/P1030001171219000793	7,870.00
PESA0909095-10-296-328802	KIT DE ROBOTICA//////NEURON 68288119506152/P1030001171219000795	7,870.00
PESA0909095-10-296-328803	KIT DE ROBOTICA//////NEURON 68288119506152/P1030001171219000804	7,870.00
PESA0909095-10-296-328804	KIT DE ROBOTICA//////NEURON 68288119506152/P1030001171219000803	7,870.00
PESA0909095-10-296-329998	KIT DE ROBOTICA//////MBOT/90053171115000260	7,870.00
PESA0909095-10-296-329999	KIT DE ROBOTICA//////MBOT/90053171115000268	7,870.00
PESA0909095-10-296-330000	KIT DE ROBOTICA//////MBOT/90053171115000250	7,870.00
PESA0909095-10-296-330001	KIT DE ROBOTICA//////MBOT/90053171115000257	7,870.00
PESA0909095-10-296-330002	KIT DE ROBOTICA//////MBOT/90053171115001540	7,870.00
PESA0909095-10-296-328805	KIT DE ROBOTICA//////NEURON 68288119506152/P1030001171219000802	7,870.00
PESA0909095-10-296-328806	KIT DE ROBOTICA//////NEURON 68288119506152/P1030001171219000801	7,870.00
PESA0909095-10-296-328807	KIT DE ROBOTICA//////NEURON 68288119506152/P1030001171219000800	7,870.00
PESA0909095-10-296-328808	KIT DE ROBOTICA//////NEURON 68288119506152/P1030001171219000799	7,870.00
PESA0909095-10-296-328809	KIT DE ROBOTICA//////NEURON 68288119506152/P1030001180104000100	7,870.00
PESA0909095-10-296-330003	KIT DE ROBOTICA//////MBOT/90053171115001537	7,870.00
PESA0909095-10-296-330004	KIT DE ROBOTICA//////MBOT/90053171115001542	7,870.00
PESA0909095-10-296-330005	KIT DE ROBOTICA//////MBOT/90053171115001539	7,870.00
PESA0909095-10-296-330006	KIT DE ROBOTICA//////MBOT/90053171115001541	7,870.00
PESA0909095-10-296-330007	KIT DE ROBOTICA//////MBOT/90053171115001544	7,870.00
PESA0909095-10-296-328810	KIT DE ROBOTICA//////NEURON 68288119506152/P1030001180104000298	7,870.00
PESA0909095-10-296-328811	KIT DE ROBOTICA//////NEURON 68288119506152/P1030001180104000299	7,870.00
PESA0909095-10-296-328812	KIT DE ROBOTICA//////NEURON 68288119506152/P1030001180104000300	7,870.00
PESA0909095-10-296-328813	KIT DE ROBOTICA//////NEURON 68288119506152/P1030001180104000301	7,870.00
PESA0909095-10-296-328814	KIT DE ROBOTICA//////NEURON 68288119506152/P1030001180104000302	7,870.00
PESA0909095-10-296-330008	KIT DE ROBOTICA//////MBOT/90053171115001546	7,870.00
PESA0909095-10-296-330009	KIT DE ROBOTICA//////MBOT/90053171115001543	7,870.00
PESA0909095-10-296-330010	KIT DE ROBOTICA//////MBOT/90053171115001545	7,870.00
PESA0909095-10-296-330011	KIT DE ROBOTICA//////MBOT/90053171115001548	7,870.00
PESA0909095-10-296-330012	KIT DE ROBOTICA//////MBOT/90053171115001550	7,870.00
PESA0909095-10-296-328815	KIT DE ROBOTICA//////NEURON 68288119506152/P1030001180104000291	7,870.00
PESA0909095-10-296-328816	KIT DE ROBOTICA//////NEURON 68288119506152/P1030001180104000292	7,870.00

Código	Descripción del Bien Mueble	Valor en libros
PESA0909095-10-296-328817	KIT DE ROBOTICA//////NEURON 68288119506152/P1030001180104000293	7,870.00
PESA0909095-10-296-328818	KIT DE ROBOTICA//////NEURON 68288119506152/P1030001180104000294	7,870.00
PESA0909095-10-296-328819	KIT DE ROBOTICA//////NEURON 68288119506152/P1030001180104000295	7,870.00
PESA0909095-10-296-330013	KIT DE ROBOTICA//////MBOT/90053171115001547	7,870.00
PESA0909095-10-296-330014	KIT DE ROBOTICA//////MBOT/90053171115000375	7,870.00
PESA0909095-10-296-330015	KIT DE ROBOTICA//////MBOT/90053171115000376	7,870.00
PESA0909095-10-296-330016	KIT DE ROBOTICA//////MBOT/90053171115000377	7,870.00
PESA0909095-10-296-330017	KIT DE ROBOTICA//////MBOT/90053171115000378	7,870.00
PESA0909095-10-296-328820	KIT DE ROBOTICA//////NEURON 68288119506152/P1030001180104000296	7,870.00
PESA0909095-10-296-328821	KIT DE ROBOTICA//////NEURON 68288119506152/P1030001171219000565	7,870.00
PESA0909095-10-296-328822	KIT DE ROBOTICA//////NEURON 68288119506152/P1030001171219000566	7,870.00
PESA0909095-10-296-328823	KIT DE ROBOTICA//////NEURON 68288119506152/P10300011801040001870	7,870.00
PESA0909095-10-296-328825	KIT DE ROBOTICA//////NEURON 68288119506152/P1030001180104001871	7,870.00
PESA0909095-10-296-330018	KIT DE ROBOTICA//////MBOT/90053171115000380	7,870.00
PESA0909095-10-296-330019	KIT DE ROBOTICA//////MBOT/90053171115000373	7,870.00
PESA0909095-10-296-330020	KIT DE ROBOTICA//////MBOT/90053171115000383	7,870.00
PESA0909095-10-296-330021	KIT DE ROBOTICA//////MBOT/90053171115000386	7,870.00
PESA0909095-10-296-330022	KIT DE ROBOTICA//////MBOT/90053171115000384	7,870.00
PESA0909095-10-296-328826	KIT DE ROBOTICA//////NEURON 68288119506152/P1030001180104002072	7,870.00
PESA0909095-10-296-328827	KIT DE ROBOTICA//////NEURON 68288119506152/P1030001180104002071	7,870.00
PESA0909095-10-296-328828	KIT DE ROBOTICA//////NEURON 68288119506152/P1030001180104002070	7,870.00
PESA0909095-10-296-328829	KIT DE ROBOTICA//////NEURON 68288119506152/P1030001180104002069	7,870.00
PESA0909095-10-296-328830	KIT DE ROBOTICA//////NEURON 68288119506152/P1030001180104002068	7,870.00
PESA0909095-10-296-330023	KIT DE ROBOTICA//////MBOT/90053171115000381	7,870.00
PESA0909095-10-296-330024	KIT DE ROBOTICA//////MBOT/90053171115000195	7,870.00
PESA0909095-10-296-330025	KIT DE ROBOTICA//////MBOT/90053171115000382	7,870.00
PESA0909095-10-296-330026	KIT DE ROBOTICA//////MBOT/90053171115000196	7,870.00
PESA0909095-10-296-330027	KIT DE ROBOTICA//////MBOT/90053171115000198	7,870.00
PESA0909095-10-296-328831	KIT DE ROBOTICA//////NEURON 68288119506152/P1030001180104002067	7,870.00
PESA0909095-10-296-328832	KIT DE ROBOTICA//////NEURON 68288119506152/P1030001180104002073	7,870.00
PESA0909095-10-296-328833	KIT DE ROBOTICA//////NEURON 68288119506152/P1030001180104002074	7,870.00
PESA0909095-10-296-328834	KIT DE ROBOTICA//////NEURON 68288119506152/P1030001180104002075	7,870.00
PESA0909095-10-296-328835	KIT DE ROBOTICA//////NEURON 68288119506152/P1030001180104002076	7,870.00
PESA0909095-10-296-330028	KIT DE ROBOTICA//////MBOT/90053170523000335	7,870.00
PESA0909095-10-296-330029	KIT DE ROBOTICA//////MBOT/900531800122000617	7,870.00
PESA0909095-10-296-330030	KIT DE ROBOTICA//////MBOT/90053171115000200	7,870.00
PESA0909095-10-296-330031	KIT DE ROBOTICA//////MBOT/90053171115000197	7,870.00
PESA0909095-10-296-330032	KIT DE ROBOTICA//////MBOT/90053171115000201	7,870.00
PESA0909095-10-296-330033	KIT DE ROBOTICA//////MBOT/90053171115000199	7,870.00
PESA0909095-10-296-330034	KIT DE ROBOTICA//////MBOT/90053171115000202	7,870.00
PESA0909095-10-296-330035	KIT DE ROBOTICA//////MBOT/90053171115000203	7,870.00
PESA0909095-10-296-330036	KIT DE ROBOTICA//////MBOT/90053171115000206	7,870.00
PESA0909095-10-296-330037	KIT DE ROBOTICA//////MBOT/90053171115000204	7,870.00
PESA0909095-10-296-330038	KIT DE ROBOTICA//////MBOT/90053171115001408	7,870.00
PESA0909095-10-296-330039	KIT DE ROBOTICA//////MBOT/90053171115001410	7,870.00
PESA0909095-10-296-330040	KIT DE ROBOTICA//////MBOT/90053171115001412	7,870.00
PESA0909095-10-296-330041	KIT DE ROBOTICA//////MBOT/90053171115001409	7,870.00
PESA0909095-10-296-330042	KIT DE ROBOTICA//////MBOT/90053171115001407	7,870.00
PESA0909095-10-296-330043	KIT DE ROBOTICA//////MBOT/90053171115001405	7,870.00
PESA0909095-10-296-330044	KIT DE ROBOTICA//////MBOT/90053171115001415	7,870.00
PESA0909095-10-296-330045	KIT DE ROBOTICA//////MBOT/90053171115001414	7,870.00
PESA0909095-10-296-330046	KIT DE ROBOTICA//////MBOT/90053171115001411	7,870.00
PESA0909095-10-296-330047	KIT DE ROBOTICA//////MBOT/90053171115001413	7,870.00
PESA0909095-10-296-328836	KIT DE ROBOTICA//////NEURON 68288119506152/P1030001180104002077	7,870.00
PESA0909095-10-296-328837	KIT DE ROBOTICA//////NEURON 68288119506152/P1030001180104002078	7,870.00
PESA0909095-10-296-328838	KIT DE ROBOTICA//////NEURON 68288119506152/P1030001180104001916	7,870.00
PESA0909095-10-296-328839	KIT DE ROBOTICA//////NEURON 68288119506152/P1030001180104001915	7,870.00
PESA0909095-10-296-328840	KIT DE ROBOTICA//////NEURON 68288119506152/P1030001180104001914	7,870.00
PESA0909095-10-296-328841	KIT DE ROBOTICA//////NEURON 68288119506152/P1030001180104001913	7,870.00
PESA0909095-10-296-328842	KIT DE ROBOTICA//////NEURON 68288119506152/P1030001180104001912	7,870.00
PESA0909095-10-296-328843	KIT DE ROBOTICA//////NEURON 68288119506152/P1030001180104001911	7,870.00
PESA0909095-10-296-328844	KIT DE ROBOTICA//////NEURON 68288119506152/P1030001180104001917	7,870.00
PESA0909095-10-296-328845	KIT DE ROBOTICA//////NEURON 68288119506152/P1030001180104001918	7,870.00
PESA0909095-10-296-330048	KIT DE ROBOTICA//////MBOT/90053171115001416+	7,870.00
PESA0909095-10-296-330049	KIT DE ROBOTICA//////MBOT/90053171115001418	7,870.00
PESA0909095-10-296-330050	KIT DE ROBOTICA//////MBOT/90053171115001060	7,870.00
PESA0909095-10-296-330051	KIT DE ROBOTICA//////MBOT/90053171115001059	7,870.00
PESA0909095-10-296-330052	KIT DE ROBOTICA//////MBOT/90053171115001057	7,870.00
PESA0909095-10-296-328846	KIT DE ROBOTICA//////NEURON 68288119506152/P1030001180104001919	7,870.00
PESA0909095-10-296-328847	KIT DE ROBOTICA//////NEURON 68288119506152/P1030001180104001920	7,870.00
PESA0909095-10-296-328848	KIT DE ROBOTICA//////NEURON 68288119506152/P1030001180104001921	7,870.00
PESA0909095-10-296-328849	KIT DE ROBOTICA//////NEURON 68288119506152/P1030001180104001922	7,870.00
PESA0909095-10-296-328850	KIT DE ROBOTICA//////NEURON 68288119506152/P1030001180104002085	7,870.00

Código	Descripción del Bien Mueble	Valor en libros
PESA0909095-10-296-330053	KIT DE ROBOTICA//////MBOT/90053171115001062	7,870.00
PESA0909095-10-296-330054	KIT DE ROBOTICA//////MBOT/90053171115001063	7,870.00
PESA0909095-10-296-330055	KIT DE ROBOTICA//////MBOT/90053171115001066	7,870.00
PESA0909095-10-296-330056	KIT DE ROBOTICA//////MBOT/90053171115001065	7,870.00
PESA0909095-10-296-330057	KIT DE ROBOTICA//////MBOT/90053171115001064	7,870.00
PESA0909095-10-296-330058	KIT DE ROBOTICA//////MBOT/90053171115001068	7,870.00
PESA0909095-10-296-330059	KIT DE ROBOTICA//////MBOT/90053171115001061	7,870.00
PESA0909095-10-296-330060	KIT DE ROBOTICA//////MBOT/90053171115001067	7,870.00
PESA0909095-10-296-330061	KIT DE ROBOTICA//////MBOT/90053171115001070	7,870.00
PESA0909095-10-296-330062	KIT DE ROBOTICA//////MBOT/90053171115001717	7,870.00
PESA0909095-10-296-328851	KIT DE ROBOTICA//////NEURON 68288119506152/P1030001180104002086	7,870.00
PESA0909095-10-296-328852	KIT DE ROBOTICA//////NEURON 68288119506152/P1030001180104002087	7,870.00
PESA0909095-10-296-328853	KIT DE ROBOTICA//////NEURON 68288119506152/P1030001180104002088	7,870.00
PESA0909095-10-296-328854	KIT DE ROBOTICA//////NEURON 68288119506152/P1030001180104002089	7,870.00
PESA0909095-10-296-328855	KIT DE ROBOTICA//////NEURON 68288119506152/P1030001180104000014	7,870.00
PESA0909095-10-296-330063	KIT DE ROBOTICA//////MBOT/90053171115001723	7,870.00
PESA0909095-10-296-330064	KIT DE ROBOTICA//////MBOT/90053171115001721	7,870.00
PESA0909095-10-296-330065	KIT DE ROBOTICA//////MBOT/90053180122001714	7,870.00
PESA0909095-10-296-330066	KIT DE ROBOTICA//////MBOT/90053171115001720	7,870.00
PESA0909095-10-296-330067	KIT DE ROBOTICA//////MBOT/90053171115001719	7,870.00
PESA0909095-10-296-328856	KIT DE ROBOTICA//////NEURON 68288119506152/P1030001180104002084	7,870.00
PESA0909095-10-296-328857	KIT DE ROBOTICA//////NEURON 68288119506152/P1030001180104002082	7,870.00
PESA0909095-10-296-328858	KIT DE ROBOTICA//////NEURON 68288119506152/P1030001180104002081	7,870.00
PESA0909095-10-296-328859	KIT DE ROBOTICA//////NEURON 68288119506152/P1030001180104002080	7,870.00
PESA0909095-10-296-328860	KIT DE ROBOTICA//////NEURON 68288119506152/P1030001180104002079	7,870.00
PESA0909095-10-296-328861	KIT DE ROBOTICA//////NEURON 68288119506152/P1030001180104002083	7,870.00
PESA0909095-10-296-328862	KIT DE ROBOTICA//////NEURON 68288119506152/P1030001180104002156	7,870.00
PESA0909095-10-296-328863	KIT DE ROBOTICA//////NEURON 68288119506152/P1030001180104002155	7,870.00
PESA0909095-10-296-328864	KIT DE ROBOTICA//////NEURON 68288119506152/P1030001180104002154	7,870.00
PESA0909095-10-296-328865	KIT DE ROBOTICA//////NEURON 68288119506152/P1030001180104002153	7,870.00
PESA0909095-10-296-330068	KIT DE ROBOTICA//////MBOT/90053171115001725	7,870.00
PESA0909095-10-296-330069	KIT DE ROBOTICA//////MBOT/90053171115001726	7,870.00
PESA0909095-10-296-330070	KIT DE ROBOTICA//////MBOT/90053171115001722	7,870.00
PESA0909095-10-296-330071	KIT DE ROBOTICA//////MBOT/90053171115001728	7,870.00
PESA0909095-10-296-330072	KIT DE ROBOTICA//////MBOT/90053171115001724	7,870.00
PESA0909095-10-296-328866	KIT DE ROBOTICA//////NEURON6928819506152/P1030001171219000017	7,870.00
PESA0909095-10-296-328867	KIT DE ROBOTICA//////NEURON 68288119506152/P1030001180104002151	7,870.00
PESA0909095-10-296-328868	KIT DE ROBOTICA//////NEURON 68288119506152/P1030001180104002158	7,870.00
PESA0909095-10-296-328869	KIT DE ROBOTICA//////NEURON 68288119506152/P1030001180104002159	7,870.00
PESA0909095-10-296-328870	KIT DE ROBOTICA//////NEURON 68288119506152/P1030001180104002160	7,870.00
PESA0909095-10-296-330073	KIT DE ROBOTICA//////MBOT/90053171115001727	7,870.00
PESA0909095-10-296-330074	KIT DE ROBOTICA//////MBOT/90053171115000925	7,870.00
PESA0909095-10-296-330075	KIT DE ROBOTICA//////MBOT/90053171115000928	7,870.00
PESA0909095-10-296-330076	KIT DE ROBOTICA//////MBOT/90053171115000930	7,870.00
PESA0909095-10-296-330077	KIT DE ROBOTICA//////MBOT/90053171115000927	7,870.00
PESA0909095-10-296-330078	KIT DE ROBOTICA//////MBOT/90053171115000929	7,870.00
PESA0909095-10-296-330079	KIT DE ROBOTICA//////MBOT/90053171115000556	7,870.00
PESA0909095-10-296-330080	KIT DE ROBOTICA//////MBOT/90053171115000933	7,870.00
PESA0909095-10-296-330081	KIT DE ROBOTICA//////MBOT/90053171115000931	7,870.00
PESA0909095-10-296-330082	KIT DE ROBOTICA//////MBOT/90053171115000934	7,870.00
PESA0909095-10-296-328871	KIT DE ROBOTICA//////NEURON 68288119506152/P1030001180104002161	7,870.00
PESA0909095-10-296-328872	KIT DE ROBOTICA//////NEURON 68288119506152/P1030001180104002162	7,870.00
PESA0909095-10-296-328873	KIT DE ROBOTICA//////NEURON 68288119506152/P1030001171219000020	7,870.00
PESA0909095-10-296-328874	KIT DE ROBOTICA//////NEURON 68288119506152/P1030001180104002013	7,870.00
PESA0909095-10-296-328875	KIT DE ROBOTICA//////NEURON 68288119506152/P1030001180104002014	7,870.00
PESA0909095-10-296-330083	KIT DE ROBOTICA//////MBOT/90053171115000936	7,870.00
PESA0909095-10-296-330084	KIT DE ROBOTICA//////MBOT/90053171115000935	7,870.00
PESA0909095-10-296-330085	KIT DE ROBOTICA//////MBOT/90053171115000938	7,870.00
PESA0909095-10-296-330086	KIT DE ROBOTICA//////MBOT/90053171115001709	7,870.00
PESA0909095-10-296-330087	KIT DE ROBOTICA//////MBOT/90053171115001706	7,870.00
PESA0909095-10-296-328876	KIT DE ROBOTICA//////NEURON 68288119506152/P1030001180104002015	7,870.00
PESA0909095-10-296-328877	KIT DE ROBOTICA//////NEURON6928819506152/P1030001180104002016	7,870.00
PESA0909095-10-296-328878	KIT DE ROBOTICA//////NEURON6928819506152/P1030001180104002017	7,870.00
PESA0909095-10-296-328879	KIT DE ROBOTICA//////NEURON 68288119506152/P1030001180104002018	7,870.00
PESA0909095-10-296-328880	KIT DE ROBOTICA//////NEURON 68288119506152/P1030001180104002012	7,870.00
PESA0909095-10-296-328881	KIT DE ROBOTICA//////NEURON 68288119506152/P1030001180104002011	7,870.00
PESA0909095-10-296-328882	KIT DE ROBOTICA//////NEURON 68288119506152/P1030001180104002010	7,870.00
PESA0909095-10-296-328883	KIT DE ROBOTICA//////NEURON 68288119506152/P1030001180104002009	7,870.00
PESA0909095-10-296-328884	KIT DE ROBOTICA//////NEURON 68288119506152/P10300011800104400 2008	7,870.00
PESA0909095-10-296-328885	KIT DE ROBOTICA//////NEURON 68288119506152/P1030001180104002007	7,870.00
PESA0909095-10-296-330088	KIT DE ROBOTICA//////MBOT/90053171115001708	7,870.00
PESA0909095-10-296-330089	KIT DE ROBOTICA//////MBOT/90053180122001708	7,870.00
PESA0909095-10-296-330090	KIT DE ROBOTICA//////MBOT/90053171115001707	7,870.00

Código	Descripción del Bien Mueble	Valor en libros
PESA0909095-10-296-330091	KIT DE ROBOTICA//////MBOT/90053171115001705	7,870.00
PESA0909095-10-296-330092	KIT DE ROBOTICA//////MBOT/90053171115001711	7,870.00
PESA0909095-10-296-328886	KIT DE ROBOTICA//////NEURON 68288119506152/P1030001180104002150	7,870.00
PESA0909095-10-296-328887	KIT DE ROBOTICA//////NEURON 68288119506152/P1030001180104002149	7,870.00
PESA0909095-10-296-328888	KIT DE ROBOTICA//////NEURON 68288119506152/P1030001180104002148	7,870.00
PESA0909095-10-296-328889	KIT DE ROBOTICA//////NEURON 68288119506152/P1030001180104002147	7,870.00
PESA0909095-10-296-328890	KIT DE ROBOTICA//////NEURON 68288119506152/P1030001180104002146	7,870.00
PESA0909095-10-296-330093	KIT DE ROBOTICA//////MBOT/90053171115001714	7,870.00
PESA0909095-10-296-330094	KIT DE ROBOTICA//////MBOT/90053171115001718	7,870.00
PESA0909095-10-296-330095	KIT DE ROBOTICA//////MBOT/90053171115001716	7,870.00
PESA0909095-10-296-330096	KIT DE ROBOTICA//////MBOT/90053171115001713	7,870.00
PESA0909095-10-296-330097	KIT DE ROBOTICA//////MBOT/90053171115001712	7,870.00
PESA0909095-10-296-330098	KIT DE ROBOTICA//////MBOT/90053171115001683	7,870.00
PESA0909095-10-296-330099	KIT DE ROBOTICA//////MBOT/90053171115000560	7,870.00
PESA0909095-10-296-330100	KIT DE ROBOTICA//////MBOT/90053171115001873	7,870.00
PESA0909095-10-296-330101	KIT DE ROBOTICA//////MBOT/90053171115001685	7,870.00
PESA0909095-10-296-330102	KIT DE ROBOTICA//////MBOT/90053171115001875	7,870.00
PESA0909095-10-296-328891	KIT DE ROBOTICA//////NEURON 68288119506152/P1030001180104002145	7,870.00
PESA0909095-10-296-328892	KIT DE ROBOTICA//////NEURON 68288119506152/P1030001180104002139	7,870.00
PESA0909095-10-296-328893	KIT DE ROBOTICA//////NEURON 68288119506152/P1030001180104002140	7,870.00
PESA0909095-10-296-328894	KIT DE ROBOTICA//////NEURON6928819506152/P1030001180104002101	7,870.00
PESA0909095-10-296-328895	KIT DE ROBOTICA//////NEURON 68288119506152/P1030001180104002142	7,870.00
PESA0909095-10-296-330103	KIT DE ROBOTICA//////MBOT/90053171115001684	7,870.00
PESA0909095-10-296-330104	KIT DE ROBOTICA//////MBOT/90053171115001876	7,870.00
PESA0909095-10-296-330105	KIT DE ROBOTICA//////MBOT/90053170523001102	7,870.00
PESA0909095-10-296-330106	KIT DE ROBOTICA//////MBOT/90053171115001691	7,870.00
PESA0909095-10-296-330107	KIT DE ROBOTICA//////MBOT/90053171115001690	7,870.00
PESA0909095-10-296-328896	KIT DE ROBOTICA//////NEURON6928819506152/P1030001180104002143	7,870.00
PESA0909095-10-296-328897	KIT DE ROBOTICA//////NEURON 68288119506152/P1030001180104002144	7,870.00
PESA0909095-10-296-328898	KIT DE ROBOTICA//////NEURON6928819506152/P1030001180104002102	7,870.00
PESA0909095-10-296-328899	KIT DE ROBOTICA//////NEURON6928819506152/P1030001180104002141	7,870.00
PESA0909095-10-296-328900	KIT DE ROBOTICA//////NEURON6928819506152/P1030001171219000019	7,870.00
PESA0909095-10-296-330108	KIT DE ROBOTICA//////MBOT/90053171115001687	7,870.00
PESA0909095-10-296-330109	KIT DE ROBOTICA//////MBOT/90053171115001688	7,870.00
PESA0909095-10-296-330110	KIT DE ROBOTICA//////MBOT/9005317052300031	7,870.00
PESA0909095-10-296-330111	KIT DE ROBOTICA//////MBOT/50053170523000030	7,870.00
PESA0909095-10-296-330112	KIT DE ROBOTICA//////MBOT/90053170523000034	7,870.00
PESA0909095-10-296-328901	KIT DE ROBOTICA//////NEURON 68288119506152/P1030001180104002099	7,870.00
PESA0909095-10-296-328902	KIT DE ROBOTICA//////NEURON 68288119506152/P1030001180104002098	7,870.00
PESA0909095-10-296-328903	KIT DE ROBOTICA//////NEURON 68288119506152/P1030001180104002097	7,870.00
PESA0909095-10-296-328904	KIT DE ROBOTICA//////NEURON 68288119506152/P1030001180104002091	7,870.00
PESA0909095-10-296-328905	KIT DE ROBOTICA//////NEURON 68288119506152/P1030001180104002092	7,870.00
PESA0909095-10-296-330113	KIT DE ROBOTICA//////MBOT/90053170523000033	7,870.00
PESA0909095-10-296-330114	KIT DE ROBOTICA//////MBOT/90053170523000032	7,870.00
PESA0909095-10-296-330115	KIT DE ROBOTICA//////MBOT/90053170523000035	7,870.00
PESA0909095-10-296-330116	KIT DE ROBOTICA//////MBOT/90053170523000027	7,870.00
PESA0909095-10-296-330117	KIT DE ROBOTICA//////MBOT/90053170523000024	7,870.00
PESA0909095-10-296-328906	KIT DE ROBOTICA//////NEURON 68288119506152/P1030001180104002093	7,870.00
PESA0909095-10-296-328907	KIT DE ROBOTICA//////NEURON 68288119506152/P1030001180104002094	7,870.00
PESA0909095-10-296-328908	KIT DE ROBOTICA//////NEURON 68288119506152/P1030001180104002096	7,870.00
PESA0909095-10-296-328909	KIT DE ROBOTICA//////NEURON 68288119506152/P1030001180104002095	7,870.00
PESA0909095-10-296-328910	KIT DE ROBOTICA//////NEURON 68288119506152/P1030001180104002048	7,870.00
PESA0909095-10-296-330118	KIT DE ROBOTICA//////MBOT/90053170523000028	7,870.00
PESA0909095-10-296-330119	KIT DE ROBOTICA//////MBOT/90053170523000026	7,870.00
PESA0909095-10-296-330120	KIT DE ROBOTICA//////MBOT/90053170523000025	7,870.00
PESA0909095-10-296-330121	KIT DE ROBOTICA//////MBOT/90053170523000029	7,870.00
PESA0909095-10-296-330122	KIT DE ROBOTICA//////MBOT/90053171115001282	7,870.00
PESA0909095-10-296-330123	KIT DE ROBOTICA//////MBOT/90053171115001278	7,870.00
PESA0909095-10-296-330124	KIT DE ROBOTICA//////MBOT/90053171115001275	7,870.00
PESA0909095-10-296-330125	KIT DE ROBOTICA//////MBOT/90053171115001277	7,870.00
PESA0909095-10-296-330126	KIT DE ROBOTICA//////MBOT/90053171115001273	7,870.00
PESA0909095-10-296-330127	KIT DE ROBOTICA//////MBOT/90053171115001276	7,870.00
PESA0909095-10-296-328911	KIT DE ROBOTICA//////NEURON 68288119506152/P1030001180104002047	7,870.00
PESA0909095-10-296-328912	KIT DE ROBOTICA//////NEURON 68288119506152/P1030001180104002046	7,870.00
PESA0909095-10-296-328913	KIT DE ROBOTICA//////NEURON 68288119506152/P1030001180104002045	7,870.00
PESA0909095-10-296-328914	KIT DE ROBOTICA//////NEURON 68288119506152/P1030001180104002044	7,870.00
PESA0909095-10-296-328915	KIT DE ROBOTICA//////NEURON 68288119506152/P1030001180104002043	7,870.00
PESA0909095-10-296-330128	KIT DE ROBOTICA//////MBOT/90053171115001286	7,870.00
PESA0909095-10-296-330129	KIT DE ROBOTICA//////MBOT/90053171115001284	7,870.00
PESA0909095-10-296-330130	KIT DE ROBOTICA//////MBOT/90053171115001281	7,870.00
PESA0909095-10-296-330131	KIT DE ROBOTICA//////MBOT/90053171115001279	7,870.00
PESA0909095-10-296-330132	KIT DE ROBOTICA//////MBOT/90053171115001280	7,870.00
PESA0909095-10-296-328916	KIT DE ROBOTICA//////NEURON 68288119506152/P1030001180104002054	7,870.00

Código	Descripción del Bien Mueble	Valor en libros
PESA0909095-10-296-328917	KIT DE ROBOTICA//////NEURON 68288119506152/P1030001180104002053	7,870.00
PESA0909095-10-296-328918	KIT DE ROBOTICA//////NEURON 68288119506152/P1030001180104002052	7,870.00
PESA0909095-10-296-328919	KIT DE ROBOTICA//////NEURON 68288119506152/P1030001180104002051	7,870.00
PESA0909095-10-296-328920	KIT DE ROBOTICA//////NEURON 68288119506152/P1030001180104002050	7,870.00
PESA0909095-10-296-328921	KIT DE ROBOTICA//////NEURON 68288119506152/P1030001180104002049	7,870.00
PESA0909095-10-296-328922	KIT DE ROBOTICA//////NEURON 68288119506152/P1030001180104000410	7,870.00
PESA0909095-10-296-328923	KIT DE ROBOTICA//////NEURON 68288119506152/P1030001180104000409	7,870.00
PESA0909095-10-296-328924	KIT DE ROBOTICA//////NEURON 68288119506152/P1030001180104000408	7,870.00
PESA0909095-10-296-328925	KIT DE ROBOTICA//////NEURON 68288119506152/P1030001180104000407	7,870.00
PESA0909095-10-296-330133	KIT DE ROBOTICA//////MBOT/90053171115001283	7,870.00
PESA0909095-10-296-330134	KIT DE ROBOTICA//////MBOT/90053171115000009	7,870.00
PESA0909095-10-296-330135	KIT DE ROBOTICA//////MBOT/9005317111500000001	7,870.00
PESA0909095-10-296-330136	KIT DE ROBOTICA//////MBOT/90053170523001098	7,870.00
PESA0909095-10-296-330137	KIT DE ROBOTICA//////MBOT/90053171115000003	7,870.00
PESA0909095-10-296-328926	KIT DE ROBOTICA//////NEURON 68288119506152/P1030001180104000673	7,870.00
PESA0909095-10-296-328927	KIT DE ROBOTICA//////NEURON 68288119506152/P1030001180104000674	7,870.00
PESA0909095-10-296-328928	KIT DE ROBOTICA//////NEURON 68288119506152/P1030001180104000668	7,870.00
PESA0909095-10-296-328929	KIT DE ROBOTICA//////NEURON 68288119506152/P1030001180104000667	7,870.00
PESA0909095-10-296-328930	KIT DE ROBOTICA//////NEURON 68288119506152/P1030001180104000666	7,870.00
PESA0909095-10-296-330138	KIT DE ROBOTICA//////MBOT/90053171115000012	7,870.00
PESA0909095-10-296-330139	KIT DE ROBOTICA//////MBOT/90053171115000002	7,870.00
PESA0909095-10-296-330140	KIT DE ROBOTICA//////MBOT/90053171115000006	7,870.00
PESA0909095-10-296-330141	KIT DE ROBOTICA//////MBOT/90053171115000005	7,870.00
PESA0909095-10-296-330142	KIT DE ROBOTICA//////MBOT/90053171115000008	7,870.00
PESA0909095-10-296-330143	KIT DE ROBOTICA//////MBOT/90053171115000007	7,870.00
PESA0909095-10-296-330144	KIT DE ROBOTICA//////MBOT/90053171115000010	7,870.00
PESA0909095-10-296-330145	KIT DE ROBOTICA//////MBOT/90053171115000004	7,870.00
PESA0909095-10-296-330146	KIT DE ROBOTICA//////MBOT/90053171115000983	7,870.00
PESA0909095-10-296-330147	KIT DE ROBOTICA//////MBOT/90053171115000980	7,870.00
PESA0909095-10-296-328931	KIT DE ROBOTICA//////NEURON 68288119506152/P1030001180104000665	7,870.00
PESA0909095-10-296-328932	KIT DE ROBOTICA//////NEURON 68288119506152/P1030001180104000664	7,870.00
PESA0909095-10-296-328933	KIT DE ROBOTICA//////NEURON 68288119506152/P1030001180104000663	7,870.00
PESA0909095-10-296-328934	KIT DE ROBOTICA//////NEURON 68288119506152/P1030001180104002125	7,870.00
PESA0909095-10-296-328935	KIT DE ROBOTICA//////NEURON 68288119506152/P1030001180104002125	7,870.00
PESA0909095-10-296-330148	KIT DE ROBOTICA//////MBOT/90053171115000979	7,870.00
PESA0909095-10-296-330149	KIT DE ROBOTICA//////MBOT/90053171115000982	7,870.00
PESA0909095-10-296-330150	KIT DE ROBOTICA//////MBOT/90053171115000981	7,870.00
PESA0909095-10-296-330151	KIT DE ROBOTICA//////MBOT/90053171115000978	7,870.00
PESA0909095-10-296-330152	KIT DE ROBOTICA//////MBOT/90053171115000977	7,870.00
PESA0909095-10-296-328936	KIT DE ROBOTICA//////NEURON 68288119506152/P1030001180104002124	7,870.00
PESA0909095-10-296-328937	KIT DE ROBOTICA//////NEURON 68288119506152/P1030001180104002123	7,870.00
PESA0909095-10-296-328938	KIT DE ROBOTICA//////NEURON 68288119506152/P1030001180104002122	7,870.00
PESA0909095-10-296-328939	KIT DE ROBOTICA//////NEURON 68288119506152/P1030001180104002121	7,870.00
PESA0909095-10-296-328940	KIT DE ROBOTICA//////NEURON 68288119506152/P1030001180104002115	7,870.00
PESA0909095-10-296-328941	KIT DE ROBOTICA//////NEURON 68288119506152/P1030001180104002116	7,870.00
PESA0909095-10-296-328942	KIT DE ROBOTICA//////NEURON 68288119506152/P1030001180104002117	7,870.00
PESA0909095-10-296-328943	KIT DE ROBOTICA//////NEURON 68288119506152/P1030001180104002118	7,870.00
PESA0909095-10-296-328944	KIT DE ROBOTICA//////NEURON 68288119506152/P1030001180104002119	7,870.00
PESA0909095-10-296-328945	KIT DE ROBOTICA//////NEURON 68288119506152/P1030001180104002120	7,870.00
PESA0909095-10-296-330153	KIT DE ROBOTICA//////MBOT/90053171115000976	7,870.00
PESA0909095-10-296-330154	KIT DE ROBOTICA//////MBOT/90053171115000974	7,870.00
PESA0909095-10-296-330155	KIT DE ROBOTICA//////MBOT/90053170523001097	7,870.00
PESA0909095-10-296-330156	KIT DE ROBOTICA//////MBOT/90053171115000975	7,870.00
PESA0909095-10-296-330157	KIT DE ROBOTICA//////MBOT/90053171115000973	7,870.00
PESA0909095-10-296-328946	KIT DE ROBOTICA//////NEURON 68288119506152/P1030001180104002066	7,870.00
PESA0909095-10-296-328947	KIT DE ROBOTICA//////NEURON 68288119506152/P1030001180104002065	7,870.00
PESA0909095-10-296-328948	KIT DE ROBOTICA//////NEURON 68288119506152/P1030001180104002064	7,870.00
PESA0909095-10-296-328949	KIT DE ROBOTICA//////NEURON 68288119506152/P1030001180104002063	7,870.00
PESA0909095-10-296-328950	KIT DE ROBOTICA//////NEURON 68288119506152/P1030001180104002062	7,870.00
PESA0909095-10-296-330160	KIT DE ROBOTICA//////MBOT/90053171115001289	7,870.00
PESA0909095-10-296-330161	KIT DE ROBOTICA//////MBOT/90053171115001285	7,870.00
PESA0909095-10-296-330162	KIT DE ROBOTICA//////MBOT/90053171115001292	7,870.00
PESA0909095-10-296-330163	KIT DE ROBOTICA//////MBOT/90053171115001290	7,870.00
PESA0909095-10-296-330164	KIT DE ROBOTICA//////MBOT/90053171115001293	7,870.00
PESA0909095-10-296-328951	KIT DE ROBOTICA//////NEURON 68288119506152/P1030001180104002061	7,870.00
PESA0909095-10-296-328952	KIT DE ROBOTICA//////NEURON 68288119506152/P1030001180104002060	7,870.00
PESA0909095-10-296-328953	KIT DE ROBOTICA//////NEURON6928819506152/P1030001180104002059	7,870.00
PESA0909095-10-296-328954	KIT DE ROBOTICA//////NEURON 68288119506152/P1030001180104002058	7,870.00
PESA0909095-10-296-328955	KIT DE ROBOTICA//////NEURON 68288119506152/P1030001180104002057	7,870.00
PESA0909095-10-296-330165	KIT DE ROBOTICA//////MBOT/90053171115001295	7,870.00
PESA0909095-10-296-330166	KIT DE ROBOTICA//////MBOT/90053171115001298	7,870.00
PESA0909095-10-296-330167	KIT DE ROBOTICA//////MBOT/90053170523000968	7,870.00
PESA0909095-10-296-330168	KIT DE ROBOTICA//////MBOT/90053171115001291	7,870.00

Código	Descripción del Bien Mueble	Valor en libros
PESA0909095-10-296-330169	KIT DE ROBOTICA//////MBOT/90053171115001294	7,870.00
PESA0909095-10-296-328956	KIT DE ROBOTICA//////NEURON 68288119506152/P1030001180104002056	7,870.00
PESA0909095-10-296-328957	KIT DE ROBOTICA//////NEURON 68288119506152/P103000118010400205	7,870.00
PESA0909095-10-296-328958	KIT DE ROBOTICA//////NEURON 68288119506152/P1030001180104002103	7,870.00
PESA0909095-10-296-328959	KIT DE ROBOTICA//////NEURON6928819506152/P1030001180104002104	7,870.00
PESA0909095-10-296-328960	KIT DE ROBOTICA//////NEURON 68288119506152/P1030001180104002105	7,870.00
PESA0909095-10-296-330170	KIT DE ROBOTICA//////MBOT/90053171115001501	7,870.00
PESA0909095-10-296-330171	KIT DE ROBOTICA//////MBOT/90053171115001504	7,870.00
PESA0909095-10-296-330172	KIT DE ROBOTICA//////MBOT/90053171115001505	7,870.00
PESA0909095-10-296-330173	KIT DE ROBOTICA//////MBOT/90053171115001503	7,870.00
PESA0909095-10-296-330174	KIT DE ROBOTICA//////MBOT/90053171115001506	7,870.00
PESA0909095-10-296-328961	KIT DE ROBOTICA//////NEURON 68288119506152/P1030001180104002106	7,870.00
PESA0909095-10-296-328962	KIT DE ROBOTICA//////NEURON 68288119506152/P1030001180104002107	7,870.00
PESA0909095-10-296-328963	KIT DE ROBOTICA//////NEURON 68288119506152/P1030001180104002108	7,870.00
PESA0909095-10-296-328964	KIT DE ROBOTICA//////NEURON 68288119506152/P1030001180104002114	7,870.00
PESA0909095-10-296-328965	KIT DE ROBOTICA//////NEURON 68288119506152/P1030001180104002113	7,870.00
PESA0909095-10-296-330175	KIT DE ROBOTICA//////MBOT/90053171115001508	7,870.00
PESA0909095-10-296-330176	KIT DE ROBOTICA//////MBOT/90053171115001507	7,870.00
PESA0909095-10-296-330177	KIT DE ROBOTICA//////MBOT/90053171115001509	7,870.00
PESA0909095-10-296-330178	KIT DE ROBOTICA//////MBOT/90053171115001511	7,870.00
PESA0909095-10-296-330179	KIT DE ROBOTICA//////MBOT/90053171115001514	7,870.00
PESA0909095-10-296-328966	KIT DE ROBOTICA//////NEURON 68288119506152/P1030001180104002112	7,870.00
PESA0909095-10-296-328967	KIT DE ROBOTICA//////NEURON 68288119506152/P1030001180104002111	7,870.00
PESA0909095-10-296-328968	KIT DE ROBOTICA//////NEURON 68288119506152/P1030001180104002110	7,870.00
PESA0909095-10-296-328969	KIT DE ROBOTICA//////NEURON 68288119506152/P1030001180104002109	7,870.00
PESA0909095-10-296-328970	KIT DE ROBOTICA//////NEURON 68288119506152/P1030001180104002024	7,870.00
PESA0909095-10-296-330180	KIT DE ROBOTICA//////MBOT/90053171115001512	7,870.00
PESA0909095-10-296-330181	KIT DE ROBOTICA//////MBOT/90053171115001510	7,870.00
PESA0909095-10-296-330182	KIT DE ROBOTICA//////MBOT/90053170523000522	7,870.00
PESA0909095-10-296-330183	KIT DE ROBOTICA//////MBOT/90053170523000525	7,870.00
PESA0909095-10-296-330184	KIT DE ROBOTICA//////MBOT/90053170523000523	7,870.00
PESA0909095-10-296-328971	KIT DE ROBOTICA//////NEURON 68288119506152/P1030001180104002023	7,870.00
PESA0909095-10-296-328972	KIT DE ROBOTICA//////NEURON 68288119506152/P1030001180104002022	7,870.00
PESA0909095-10-296-328973	KIT DE ROBOTICA//////NEURON 68288119506152/P1030001180104002021	7,870.00
PESA0909095-10-296-328974	KIT DE ROBOTICA//////NEURON 68288119506152/P1030001180104002020	7,870.00
PESA0909095-10-296-328975	KIT DE ROBOTICA//////NEURON 68288119506152/P1030001180104002019	7,870.00
PESA0909095-10-296-330185	KIT DE ROBOTICA//////MBOT/90053170523000526	7,870.00
PESA0909095-10-296-330186	KIT DE ROBOTICA//////MBOT/90053170523000524	7,870.00
PESA0909095-10-296-330187	KIT DE ROBOTICA//////MBOT/90053170523000527	7,870.00
PESA0909095-10-296-330188	KIT DE ROBOTICA//////MBOT/90053170523000516	7,870.00
PESA0909095-10-296-330189	KIT DE ROBOTICA//////MBOT/90053170523000518	7,870.00
PESA0909095-10-296-328976	KIT DE ROBOTICA//////NEURON 68288119506152/P1030001180104002025	7,870.00
PESA0909095-10-296-328977	KIT DE ROBOTICA//////NEURON 68288119506152/P1030001180104002026	7,870.00
PESA0909095-10-296-328978	KIT DE ROBOTICA//////NEURON 68288119506152/P1030001180104002027	7,870.00
PESA0909095-10-296-328979	KIT DE ROBOTICA//////NEURON 68288119506152/P1030001180104002028	7,870.00
PESA0909095-10-296-328980	KIT DE ROBOTICA//////NEURON 68288119506152/P1030001180104002029	7,870.00
PESA0909095-10-296-330190	KIT DE ROBOTICA//////MBOT/90053170523000519	7,870.00
PESA0909095-10-296-330191	KIT DE ROBOTICA//////MBOT/90053170523000521	7,870.00
PESA0909095-10-296-330192	KIT DE ROBOTICA//////MBOT/90053170523000520	7,870.00
PESA0909095-10-296-330193	KIT DE ROBOTICA//////MBOT/90053170523000517	7,870.00
PESA0909095-10-296-330194	KIT DE ROBOTICA//////MBOT/90053170523000966	7,870.00
PESA0909095-10-296-328981	KIT DE ROBOTICA//////NEURON 68288119506152/P1030001180104002030	7,870.00
PESA0909095-10-296-328982	KIT DE ROBOTICA//////NEURON 68288119506152/P1030001180104001934	7,870.00
PESA0909095-10-296-328983	KIT DE ROBOTICA//////NEURON 68288119506152/P1030001180104001933	7,870.00
PESA0909095-10-296-328984	KIT DE ROBOTICA//////NEURON 68288119506152/P1030001180104001932	7,870.00
PESA0909095-10-296-328985	KIT DE ROBOTICA//////NEURON 68288119506152/P1030001180104001931	7,870.00
PESA0909095-10-296-330195	KIT DE ROBOTICA//////MBOT/90053170523000967	7,870.00
PESA0909095-10-296-330196	KIT DE ROBOTICA//////MBOT/90053170523000970	7,870.00
PESA0909095-10-296-330197	KIT DE ROBOTICA//////MBOT/90053170523000971	7,870.00
PESA0909095-10-296-330198	KIT DE ROBOTICA//////MBOT/90053170523000968	7,870.00
PESA0909095-10-296-330199	KIT DE ROBOTICA//////MBOT/90053170523000969	7,870.00
PESA0909095-10-296-328986	KIT DE ROBOTICA//////NEURON 68288119506152/P1030001180104001930	7,870.00
PESA0909095-10-296-328987	KIT DE ROBOTICA//////NEURON 68288119506152/P1030001180104001929	7,870.00
PESA0909095-10-296-328988	KIT DE ROBOTICA//////NEURON 68288119506152/P1030001180104001923	7,870.00
PESA0909095-10-296-328989	KIT DE ROBOTICA//////NEURON 68288119506152/P1030001180104001924	7,870.00
PESA0909095-10-296-328990	KIT DE ROBOTICA//////NEURON 68288119506152/P1030001180104001925	7,870.00
PESA0909095-10-296-330200	KIT DE ROBOTICA//////MBOT/90053170523000963	7,870.00
PESA0909095-10-296-330201	KIT DE ROBOTICA//////MBOT/90053170523000962	7,870.00
PESA0909095-10-296-330202	KIT DE ROBOTICA//////MBOT/90053170523000961	7,870.00
PESA0909095-10-296-330203	KIT DE ROBOTICA//////MBOT/90053170523000960	7,870.00
PESA0909095-10-296-330204	KIT DE ROBOTICA//////MBOT/90053170523000970	7,870.00
PESA0909095-10-296-328991	KIT DE ROBOTICA//////NEURON 68288119506152/P1030001180104001926	7,870.00
PESA0909095-10-296-328992	KIT DE ROBOTICA//////NEURON 68288119506152/P1030001180104001927	7,870.00

Código	Descripción del Bien Mueble	Valor en libros
PESA0909095-10-296-328993	KIT DE ROBOTICA//////NEURON 68288119506152/P1030001180104001928	7,870.00
PESA0909095-10-296-328994	KIT DE ROBOTICA//////NEURON 68288119506152/P1030001180104001875	7,870.00
PESA0909095-10-296-328995	KIT DE ROBOTICA//////NEURON 68288119506152/P1030001180104001876	7,870.00
PESA0909095-10-296-328996	KIT DE ROBOTICA//////NEURON 68288119506152/P1030001180104001877	7,870.00
PESA0909095-10-296-328997	KIT DE ROBOTICA//////NEURON 68288119506152/P1030001180104001878	7,870.00
PESA0909095-10-296-328998	KIT DE ROBOTICA//////NEURON 68288119506152/P1030001180104001879	7,870.00
PESA0909095-10-296-328999	KIT DE ROBOTICA//////NEURON 68288119506152/P1030001180104001880	7,870.00
PESA0909095-10-296-329000	KIT DE ROBOTICA//////NEURON 68288119506152/P1030001180104001881	7,870.00
PESA0909095-10-296-329001	KIT DE ROBOTICA//////NEURON 68288119506152/P1030001180104001882	7,870.00
PESA0909095-10-296-329002	KIT DE ROBOTICA//////NEURON 68288119506152/P1030001180104001883	7,870.00
PESA0909095-10-296-329003	KIT DE ROBOTICA//////NEURON 68288119506152/P1030001180104001884	7,870.00
PESA0909095-10-296-329004	KIT DE ROBOTICA//////NEURON 68288119506152/P1030001180104001875	7,870.00
PESA0909095-10-296-329005	KIT DE ROBOTICA//////NEURON 68288119506152/P10300118010400886	7,870.00
PESA0909095-10-296-330205	KIT DE ROBOTICA//////MBOT/90053170523000964	7,870.00
PESA0909095-10-296-330206	KIT DE ROBOTICA//////MBOT/90053171115000850	7,870.00
PESA0909095-10-296-330207	KIT DE ROBOTICA//////MBOT/90053171115000837	7,870.00
PESA0909095-10-296-330208	KIT DE ROBOTICA//////MBOT/90053171115000845	7,870.00
PESA0909095-10-296-330209	KIT DE ROBOTICA//////MBOT/90053171115000844	7,870.00
PESA0909095-10-296-329006	KIT DE ROBOTICA//////NEURON6928819506152/P1030001180104002127	7,870.00
PESA0909095-10-296-329007	KIT DE ROBOTICA//////NEURON 68288119506152/P1030001180104002128	7,870.00
PESA0909095-10-296-329008	KIT DE ROBOTICA//////NEURON 68288119506152/P1030001180104002129	7,870.00
PESA0909095-10-296-329009	KIT DE ROBOTICA//////NEURON 68288119506152/P1030001180104002130	7,870.00
PESA0909095-10-296-329010	KIT DE ROBOTICA//////NEURON 68288119506152/P1030001180104002131	7,870.00
PESA0909095-10-296-330210	KIT DE ROBOTICA//////MBOT/90053171115000849	7,870.00
PESA0909095-10-296-330211	KIT DE ROBOTICA//////MBOT/90053171115000848	7,870.00
PESA0909095-10-296-330212	KIT DE ROBOTICA//////MBOT/90053171115000847	7,870.00
PESA0909095-10-296-330213	KIT DE ROBOTICA//////MBOT/90053171115000842	7,870.00
PESA0909095-10-296-330214	KIT DE ROBOTICA//////MBOT/90053171115000851	7,870.00
PESA0909095-10-296-329011	KIT DE ROBOTICA//////NEURON 68288119506152/P1030001180104002132	7,870.00
PESA0909095-10-296-329012	KIT DE ROBOTICA//////NEURON 68288119506152/P1030001180104002138	7,870.00
PESA0909095-10-296-329013	KIT DE ROBOTICA//////NEURON 68288119506152/P1030001180104002137	7,870.00
PESA0909095-10-296-329014	KIT DE ROBOTICA//////NEURON 68288119506152/P1030001180104002136	7,870.00
PESA0909095-10-296-329015	KIT DE ROBOTICA//////NEURON 68288119506152/P1030001180104002135	7,870.00
PESA0909095-10-296-330215	KIT DE ROBOTICA//////MBOT/90053171115000846	7,870.00
PESA0909095-10-296-330216	KIT DE ROBOTICA//////MBOT/90053171115000854	7,870.00
PESA0909095-10-296-330217	KIT DE ROBOTICA//////MBOT/90053171115000837	7,870.00
PESA0909095-10-296-330218	KIT DE ROBOTICA//////MBOT/90053170523000487	7,870.00
PESA0909095-10-296-330219	KIT DE ROBOTICA//////MBOT/90053170523000486	7,870.00
PESA0909095-10-296-329016	KIT DE ROBOTICA//////NEURON 68288119506152/P1030001180104002134	7,870.00
PESA0909095-10-296-329017	KIT DE ROBOTICA//////NEURON 68288119506152/P1030001180104002133	7,870.00
PESA0909095-10-296-329018	KIT DE ROBOTICA//////NEURON 68288119506152/P1030001180104001904	7,870.00
PESA0909095-10-296-329019	KIT DE ROBOTICA//////NEURON 68288119506152/P1030001180104001903	7,870.00
PESA0909095-10-296-329020	KIT DE ROBOTICA//////NEURON 68288119506152/P1030001180104001902	7,870.00
PESA0909095-10-296-329021	KIT DE ROBOTICA//////NEURON 68288119506152/P1030001180104001901	7,870.00
PESA0909095-10-296-329022	KIT DE ROBOTICA//////NEURON 68288119506152/P1030001180104001900	7,870.00
PESA0909095-10-296-329023	KIT DE ROBOTICA//////NEURON 68288119506152/P1030001180104001869	7,870.00
PESA0909095-10-296-329024	KIT DE ROBOTICA//////NEURON 68288119506152/P1030001180104001905	7,870.00
PESA0909095-10-296-329025	KIT DE ROBOTICA//////NEURON 68288119506152/P1030001180104001906	7,870.00
PESA0909095-10-296-329026	KIT DE ROBOTICA//////NEURON 68288119506152/P1030001180104001907	7,870.00
PESA0909095-10-296-329027	KIT DE ROBOTICA//////NEURON 68288119506152/P1030001180104001908	7,870.00
PESA0909095-10-296-329028	KIT DE ROBOTICA//////NEURON 68288119506152/P1030001180104001909	7,870.00
PESA0909095-10-296-329029	KIT DE ROBOTICA//////NEURON 68288119506152/P1030001180104001910	7,870.00
PESA0909095-10-296-329030	KIT DE ROBOTICA//////MBOT/90053180122002343	7,870.00
PESA0909095-10-296-330220	KIT DE ROBOTICA//////MBOT/90053170523000490	7,870.00
PESA0909095-10-296-330221	KIT DE ROBOTICA//////MBOT/90053170523000980	7,870.00
PESA0909095-10-296-330222	KIT DE ROBOTICA//////MBOT/90053170523000489	7,870.00
PESA0909095-10-296-330223	KIT DE ROBOTICA//////MBOT/90053170523000488	7,870.00
PESA0909095-10-296-330224	KIT DE ROBOTICA//////MBOT/90053170523000484	7,870.00
PESA0909095-10-296-329031	KIT DE ROBOTICA//////MBOT/90053180122002344	7,870.00
PESA0909095-10-296-329032	KIT DE ROBOTICA//////MBOT/90053180122002443	7,870.00
PESA0909095-10-296-329033	KIT DE ROBOTICA//////MBOT/90053180122002446	7,870.00
PESA0909095-10-296-329034	KIT DE ROBOTICA//////NEURON 6828811950615/P1030001171219000018	7,870.00
PESA0909095-10-296-329035	KIT DE ROBOTICA//////MBOT/90053180122004838	7,870.00
PESA0909095-10-296-330225	KIT DE ROBOTICA//////MBOT/90053170523000485	7,870.00
PESA0909095-10-296-330226	KIT DE ROBOTICA//////MBOT/90053170523000480	7,870.00
PESA0909095-10-296-330227	KIT DE ROBOTICA//////MBOT/90053170523000481	7,870.00
PESA0909095-10-296-330228	KIT DE ROBOTICA//////MBOT/90053170523000482	7,870.00
PESA0909095-10-296-330229	KIT DE ROBOTICA//////MBOT/90053170523000483	7,870.00
PESA0909095-10-296-329036	KIT DE ROBOTICA//////MBOT/90053180122001251	7,870.00
PESA0909095-10-296-329037	KIT DE ROBOTICA//////MBOT/90053180122001480	7,870.00
PESA0909095-10-296-329038	KIT DE ROBOTICA//////MBOT/90053180122001274	7,870.00
PESA0909095-10-296-329039	KIT DE ROBOTICA//////MBOT/90053180122000690	7,870.00
PESA0909095-10-296-329040	KIT DE ROBOTICA//////MBOT/90053180122001481	7,870.00

Código	Descripción del Bien Mueble	Valor en libros
PESA0909095-10-296-330230	KIT DE ROBOTICA//////MBOT/90053171115000484	7,870.00
PESA0909095-10-296-330231	KIT DE ROBOTICA//////MBOT/90053171115000481	7,870.00
PESA0909095-10-296-330232	KIT DE ROBOTICA//////MBOT/90053171115000488	7,870.00
PESA0909095-10-296-330233	KIT DE ROBOTICA//////MBOT/90053171115000485	7,870.00
PESA0909095-10-296-330234	KIT DE ROBOTICA//////MBOT/90053171115000483	7,870.00
PESA0909095-10-296-329041	KIT DE ROBOTICA//////MBOT/90053180122004844	7,870.00
PESA0909095-10-296-329042	KIT DE ROBOTICA//////MBOT/90053171115000017	7,870.00
PESA0909095-10-296-329043	KIT DE ROBOTICA//////MBOT/90053171115000020	7,870.00
PESA0909095-10-296-329044	KIT DE ROBOTICA//////MBOT/90053180122001479	7,870.00
PESA0909095-10-296-329045	KIT DE ROBOTICA//////MBOT/90053171115000011	7,870.00
PESA0909095-10-296-330235	KIT DE ROBOTICA//////MBOT/90053171115000486	7,870.00
PESA0909095-10-296-330236	KIT DE ROBOTICA//////MBOT/90053171115000494	7,870.00
PESA0909095-10-296-330237	KIT DE ROBOTICA//////MBOT/90053171115000492	7,870.00
PESA0909095-10-296-330238	KIT DE ROBOTICA//////MBOT/90053171115000490	7,870.00
PESA0909095-10-296-330239	KIT DE ROBOTICA//////MBOT/90053171115000487	7,870.00
PESA0909095-10-296-330240	KIT DE ROBOTICA//////MBOT/90053171115000489	7,870.00
PESA0909095-10-296-330241	KIT DE ROBOTICA//////MBOT/90053171115000491	7,870.00
PESA0909095-10-296-330242	KIT DE ROBOTICA//////MBOT/9053170523000297	7,870.00
PESA0909095-10-296-330243	KIT DE ROBOTICA//////MBOT/90053170523000975	7,870.00
PESA0909095-10-296-330244	KIT DE ROBOTICA//////MBOT/90053170523000973	7,870.00
PESA0909095-10-296-329046	KIT DE ROBOTICA//////MBOT/90053171115000416	7,870.00
PESA0909095-10-296-329047	KIT DE ROBOTICA//////MBOT/90053171115000414	7,870.00
PESA0909095-10-296-329048	KIT DE ROBOTICA//////MBOT/90053171115000419	7,870.00
PESA0909095-10-296-329049	KIT DE ROBOTICA//////MBOT/90053171115000417	7,870.00
PESA0909095-10-296-329050	KIT DE ROBOTICA//////MBOT/90053171115000420	7,870.00
PESA0909095-10-296-330245	KIT DE ROBOTICA//////MBOT/90053170523000982	7,870.00
PESA0909095-10-296-330246	KIT DE ROBOTICA//////MBOT/90053170523000972	7,870.00
PESA0909095-10-296-330247	KIT DE ROBOTICA//////MBOT/90053170523000570	7,870.00
PESA0909095-10-296-330248	KIT DE ROBOTICA//////MBOT/90053170523000573	7,870.00
PESA0909095-10-296-330249	KIT DE ROBOTICA//////MBOT/90053171115000543	7,870.00
PESA0909095-10-296-329051	KIT DE ROBOTICA//////MBOT/90053171115000422	7,870.00
PESA0909095-10-296-329052	KIT DE ROBOTICA//////MBOT/90053171115000409	7,870.00
PESA0909095-10-296-329053	KIT DE ROBOTICA//////MBOT/90053171115000418	7,870.00
PESA0909095-10-296-329054	KIT DE ROBOTICA//////MBOT/90053171115000415	7,870.00
PESA0909095-10-296-329055	KIT DE ROBOTICA//////MBOT/90053171115000413	7,870.00
PESA0909095-10-296-329056	KIT DE ROBOTICA//////MBOT/90053171115000412	7,870.00
PESA0909095-10-296-329057	KIT DE ROBOTICA//////MBOT/90053171115000411	7,870.00
PESA0909095-10-296-329058	KIT DE ROBOTICA//////MBOT/90053171115001861	7,870.00
PESA0909095-10-296-329059	KIT DE ROBOTICA//////MBOT/90053171115001862	7,870.00
PESA0909095-10-296-329060	KIT DE ROBOTICA//////MBOT/90053171115001854	7,870.00
PESA0909095-10-296-330250	KIT DE ROBOTICA//////MBOT/90053171115000920	7,870.00
PESA0909095-10-296-330251	KIT DE ROBOTICA//////MBOT/90053170523000419	7,870.00
PESA0909095-10-296-330252	KIT DE ROBOTICA//////MBOT/90053171115000520	7,870.00
PESA0909095-10-296-330253	KIT DE ROBOTICA//////MBOT/90053171115000521	7,870.00
PESA0909095-10-296-330254	KIT DE ROBOTICA//////MBOT/90053170523001101	7,870.00
PESA0909095-10-296-329061	KIT DE ROBOTICA//////MBOT/90053171115001852	7,870.00
PESA0909095-10-296-329062	KIT DE ROBOTICA//////MBOT/90053171115001849	7,870.00
PESA0909095-10-296-329063	KIT DE ROBOTICA//////MBOT/90053171115001853	7,870.00
PESA0909095-10-296-329064	KIT DE ROBOTICA//////MBOT/90053171115001851	7,870.00
PESA0909095-10-296-329065	KIT DE ROBOTICA//////MBOT/90053171115001850	7,870.00
PESA0909095-10-296-330255	KIT DE ROBOTICA//////MBOT/90053170523001151	7,870.00
PESA0909095-10-296-330256	KIT DE ROBOTICA//////MBOT/90053170523001098	7,870.00
PESA0909095-10-296-330257	KIT DE ROBOTICA//////MBOT/90053170523001150	7,870.00
PESA0909095-10-296-330258	KIT DE ROBOTICA//////MBOT/90053170523001099	7,870.00
PESA0909095-10-296-330259	KIT DE ROBOTICA//////MBOT/90053170523001097	7,870.00
PESA0909095-10-296-329066	KIT DE ROBOTICA//////MBOT/90053171115000502	7,870.00
PESA0909095-10-296-329067	KIT DE ROBOTICA//////MBOT/90053171115000499	7,870.00
PESA0909095-10-296-329068	KIT DE ROBOTICA//////MBOT/90053171115000501	7,870.00
PESA0909095-10-296-329069	KIT DE ROBOTICA//////MBOT/90053171115000504	7,870.00
PESA0909095-10-296-329070	KIT DE ROBOTICA//////MBOT/90053171115000506	7,870.00
PESA0909095-10-296-330260	KIT DE ROBOTICA//////MBOT/90053170523001096	7,870.00
PESA0909095-10-296-330261	KIT DE ROBOTICA//////MBOT/90053170523001095	7,870.00
PESA0909095-10-296-330262	KIT DE ROBOTICA//////MBOT/90053170523001094	7,870.00
PESA0909095-10-296-330263	KIT DE ROBOTICA//////MBOT/90053170523001091	7,870.00
PESA0909095-10-296-330264	KIT DE ROBOTICA//////MBOT/90053170523001092	7,870.00
PESA0909095-10-296-329071	KIT DE ROBOTICA//////MBOT/90053171115000503	7,870.00
PESA0909095-10-296-329072	KIT DE ROBOTICA//////MBOT/90053171115000495	7,870.00
PESA0909095-10-296-329073	KIT DE ROBOTICA//////MBOT/90053171115000493	7,870.00
PESA0909095-10-296-329074	KIT DE ROBOTICA//////MBOT/90053171115000498	7,870.00
PESA0909095-10-296-329075	KIT DE ROBOTICA//////MBOT/90053171115000500	7,870.00
PESA0909095-10-296-330265	KIT DE ROBOTICA//////MBOT/90053170523001093	7,870.00
PESA0909095-10-296-330266	KIT DE ROBOTICA//////MBOT/90053171115000702	7,870.00
PESA0909095-10-296-330267	KIT DE ROBOTICA//////MBOT/90053171115000700	7,870.00

Código	Descripción del Bien Mueble	Valor en libros
PESA0909095-10-296-330268	KIT DE ROBOTICA//////MBOT/90053171115000703	7,870.00
PESA0909095-10-296-330269	KIT DE ROBOTICA//////MBOT/90053171115000701	7,870.00
PESA0909095-10-296-329076	KIT DE ROBOTICA//////MBOT/90053171115000497	7,870.00
PESA0909095-10-296-329077	KIT DE ROBOTICA//////MBOT/90053171115000496	7,870.00
PESA0909095-10-296-329078	KIT DE ROBOTICA//////MBOT/90053171115000164	7,870.00
PESA0909095-10-296-329079	KIT DE ROBOTICA//////MBOT/90053171115000162	7,870.00
PESA0909095-10-296-329080	KIT DE ROBOTICA//////MBOT/90053171115000159	7,870.00
PESA0909095-10-296-330270	KIT DE ROBOTICA//////MBOT/90053171115000704	7,870.00
PESA0909095-10-296-330271	KIT DE ROBOTICA//////MBOT/90053171115000705	7,870.00
PESA0909095-10-296-330272	KIT DE ROBOTICA//////MBOT/90053171115000707	7,870.00
PESA0909095-10-296-330273	KIT DE ROBOTICA//////MBOT/90053171115000709	7,870.00
PESA0909095-10-296-330274	KIT DE ROBOTICA//////MBOT/90053171115000711	7,870.00
PESA0909095-10-296-330275	KIT DE ROBOTICA//////MBOT/90053171115000712	7,870.00
PESA0909095-10-296-330276	KIT DE ROBOTICA//////MBOT/90053171115000708	7,870.00
PESA0909095-10-296-330277	KIT DE ROBOTICA//////MBOT/90053171115000706	7,870.00
PESA0909095-10-296-330278	KIT DE ROBOTICA//////MBOT/90053171115001588	7,870.00
PESA0909095-10-296-330279	KIT DE ROBOTICA//////MBOT/90053171115001586	7,870.00
PESA0909095-10-296-329081	KIT DE ROBOTICA//////MBOT/90053180122004288	7,870.00
PESA0909095-10-296-329082	KIT DE ROBOTICA//////MBOT/90053171115000160	7,870.00
PESA0909095-10-296-329083	KIT DE ROBOTICA//////MBOT/90053171115000157	7,870.00
PESA0909095-10-296-329084	KIT DE ROBOTICA//////MBOT/90053171115000170	7,870.00
PESA0909095-10-296-329085	KIT DE ROBOTICA//////MBOT/90053171115000167	7,870.00
PESA0909095-10-296-330280	KIT DE ROBOTICA//////MBOT/90053171115001587	7,870.00
PESA0909095-10-296-330281	KIT DE ROBOTICA//////MBOT/90053171115001589	7,870.00
PESA0909095-10-296-330282	KIT DE ROBOTICA//////MBOT/90053171115001585	7,870.00
PESA0909095-10-296-330283	KIT DE ROBOTICA//////MBOT/900531711150001590	7,870.00
PESA0909095-10-296-330284	KIT DE ROBOTICA//////MBOT/90053171115001592	7,870.00
PESA0909095-10-296-330285	KIT DE ROBOTICA//////MBOT/90053171115001596	7,870.00
PESA0909095-10-296-330286	KIT DE ROBOTICA//////MBOT/90053171115001595	7,870.00
PESA0909095-10-296-330287	KIT DE ROBOTICA//////MBOT/90053171115001593	7,870.00
PESA0909095-10-296-330288	KIT DE ROBOTICA//////MBOT/90053171115001594	7,870.00
PESA0909095-10-296-330289	KIT DE ROBOTICA//////MBOT/90053171115001591	7,870.00
PESA0909095-10-296-329086	KIT DE ROBOTICA//////MBOT/90053171115000166	7,870.00
PESA0909095-10-296-329087	KIT DE ROBOTICA//////MBOT/90053171115000168	7,870.00
PESA0909095-10-296-329088	KIT DE ROBOTICA//////MBOT/90053171115000165	7,870.00
PESA0909095-10-296-329089	KIT DE ROBOTICA//////MBOT/90053171115000163	7,870.00
PESA0909095-10-296-329090	KIT DE ROBOTICA//////MBOT/90053171115001645	7,870.00
PESA0909095-10-296-330290	KIT DE ROBOTICA//////MBOT/90053170523000642	7,870.00
PESA0909095-10-296-330291	KIT DE ROBOTICA//////MBOT/90053170523000643	7,870.00
PESA0909095-10-296-330292	KIT DE ROBOTICA//////MBOT/90053170523000644	7,870.00
PESA0909095-10-296-330293	KIT DE ROBOTICA//////MBOT/90053170523000645	7,870.00
PESA0909095-10-296-330294	KIT DE ROBOTICA//////MBOT/90053170523000646	7,870.00
PESA0909095-10-296-329091	KIT DE ROBOTICA//////MBOT/90053171115001646	7,870.00
PESA0909095-10-296-329092	KIT DE ROBOTICA//////MBOT/90053171115001648	7,870.00
PESA0909095-10-296-329093	KIT DE ROBOTICA//////MBOT/90053171115001647	7,870.00
PESA0909095-10-296-329094	KIT DE ROBOTICA//////MBOT/90053171115001649	7,870.00
PESA0909095-10-296-329095	KIT DE ROBOTICA//////MBOT/90053171115001650	7,870.00
PESA0909095-10-296-330295	KIT DE ROBOTICA//////MBOT/90053170523000648	7,870.00
PESA0909095-10-296-330296	KIT DE ROBOTICA//////MBOT/90053170523000635	7,870.00
PESA0909095-10-296-330297	KIT DE ROBOTICA//////MBOT/90053170523000638	7,870.00
PESA0909095-10-296-330298	KIT DE ROBOTICA//////MBOT/90053170523000641	7,870.00
PESA0909095-10-296-330299	KIT DE ROBOTICA//////MBOT/90053170523000640	7,870.00
PESA0909095-10-296-329096	KIT DE ROBOTICA//////MBOT/90053171115001654	7,870.00
PESA0909095-10-296-329097	KIT DE ROBOTICA//////MBOT/90053171115001652	7,870.00
PESA0909095-10-296-329098	KIT DE ROBOTICA//////MBOT/90053171115001656	7,870.00
PESA0909095-10-296-329099	KIT DE ROBOTICA//////MBOT/90053171115001651	7,870.00
PESA0909095-10-296-329100	KIT DE ROBOTICA//////MBOT/900531115001653	7,870.00
PESA0909095-10-296-330300	KIT DE ROBOTICA//////MBOT/90053170523000639	7,870.00
PESA0909095-10-296-330301	KIT DE ROBOTICA//////MBOT/90053170523000633	7,870.00
PESA0909095-10-296-330302	KIT DE ROBOTICA//////MBOT/90053171115001843	7,870.00
PESA0909095-10-296-330303	KIT DE ROBOTICA//////MBOT/90053171115001842	7,870.00
PESA0909095-10-296-330304	KIT DE ROBOTICA//////MBOT/90053171115001839	7,870.00
PESA0909095-10-296-329101	KIT DE ROBOTICA//////MBOT/90053171115001655	7,870.00
PESA0909095-10-296-329102	KIT DE ROBOTICA//////MBOT/90053171115000937	7,870.00
PESA0909095-10-296-329103	KIT DE ROBOTICA//////MBOT/90053171115000940	7,870.00
PESA0909095-10-296-329105	KIT DE ROBOTICA//////MBOT/90053171115000939	7,870.00
PESA0909095-10-296-329106	KIT DE ROBOTICA//////MBOT/90053171115000941	7,870.00
PESA0909095-10-296-330305	KIT DE ROBOTICA//////MBOT/90053171115001838	7,870.00
PESA0909095-10-296-330306	KIT DE ROBOTICA//////MBOT/90053171115001837	7,870.00
PESA0909095-10-296-330307	KIT DE ROBOTICA//////MBOT/90053171115001840	7,870.00
PESA0909095-10-296-330308	KIT DE ROBOTICA//////MBOT/90053171115001846	7,870.00
PESA0909095-10-296-330309	KIT DE ROBOTICA//////MBOT/90053171115001844	7,870.00
PESA0909095-10-296-329108	KIT DE ROBOTICA//////MBOT/90053171115000943	7,870.00

Código	Descripción del Bien Mueble	Valor en libros
PESA0909095-10-296-329109	KIT DE ROBOTICA//////MBOT/90053171115000946	7,870.00
PESA0909095-10-296-329110	KIT DE ROBOTICA//////MBOT/90053171115000948	7,870.00
PESA0909095-10-296-329111	KIT DE ROBOTICA//////MBOT/90053171115000945	7,870.00
PESA0909095-10-296-329112	KIT DE ROBOTICA//////MBOT/90053180122000947	7,870.00
PESA0909095-10-296-330310	KIT DE ROBOTICA//////MBOT/90053171115001841	7,870.00
PESA0909095-10-296-330311	KIT DE ROBOTICA//////MBOT/90053171115001845	7,870.00
PESA0909095-10-296-330312	KIT DE ROBOTICA//////MBOT/90053171115001848	7,870.00
PESA0909095-10-296-330313	KIT DE ROBOTICA//////MBOT/90053171115001847	7,870.00
PESA0909095-10-296-330314	KIT DE ROBOTICA//////MBOT/90053171115001464	7,870.00
PESA0909095-10-296-329113	KIT DE ROBOTICA//////MBOT/90053171115000950	7,870.00
PESA0909095-10-296-329114	KIT DE ROBOTICA//////MBOT/90053171115000325	7,870.00
PESA0909095-10-296-329115	KIT DE ROBOTICA//////MBOT/90053171115000328	7,870.00
PESA0909095-10-296-329116	KIT DE ROBOTICA//////MBOT/90053171115000329	7,870.00
PESA0909095-10-296-329117	KIT DE ROBOTICA//////MBOT/90053171115000332	7,870.00
PESA0909095-10-296-330315	KIT DE ROBOTICA//////MBOT/90053171115001463	7,870.00
PESA0909095-10-296-330316	KIT DE ROBOTICA//////MBOT/90053171115001462	7,870.00
PESA0909095-10-296-330317	KIT DE ROBOTICA//////MBOT/90053171115001459	7,870.00
PESA0909095-10-296-330318	KIT DE ROBOTICA//////MBOT/90053171115001461	7,870.00
PESA0909095-10-296-330319	KIT DE ROBOTICA//////MBOT/90053171115001466	7,870.00
PESA0909095-10-296-329118	KIT DE ROBOTICA//////MBOT/90053171115000327	7,870.00
PESA0909095-10-296-329119	KIT DE ROBOTICA//////MBOT/90053171115000331	7,870.00
PESA0909095-10-296-329120	KIT DE ROBOTICA//////MBOT/90053170523000335	7,870.00
PESA0909095-10-296-329121	KIT DE ROBOTICA//////MBOT/90053171115000338	7,870.00
PESA0909095-10-296-329122	KIT DE ROBOTICA//////MBOT/90053171115000336	7,870.00
PESA0909095-10-296-330320	KIT DE ROBOTICA//////MBOT/90053171115001460	7,870.00
PESA0909095-10-296-330321	KIT DE ROBOTICA//////MBOT/90053171115001457	7,870.00
PESA0909095-10-296-330322	KIT DE ROBOTICA//////MBOT/90053171115001456	7,870.00
PESA0909095-10-296-330323	KIT DE ROBOTICA//////MBOT/90053171115001453	7,870.00
PESA0909095-10-296-330324	KIT DE ROBOTICA//////MBOT/90053171115001455	7,870.00
PESA0909095-10-296-329123	KIT DE ROBOTICA//////MBOT/90053171115000334	7,870.00
PESA0909095-10-296-329124	KIT DE ROBOTICA//////MBOT/90053171115000333	7,870.00
PESA0909095-10-296-329125	KIT DE ROBOTICA//////MBOT/90053171115000330	7,870.00
PESA0909095-10-296-329126	KIT DE ROBOTICA//////MBOT/90053180122004290	7,870.00
PESA0909095-10-296-329127	KIT DE ROBOTICA//////MBOT/90053171115000836	7,870.00
PESA0909095-10-296-330325	KIT DE ROBOTICA//////MBOT/90053171115001458	7,870.00
PESA0909095-10-296-330326	KIT DE ROBOTICA//////MBOT/90053171115001358	7,870.00
PESA0909095-10-296-330327	KIT DE ROBOTICA//////MBOT/90053171115001355	7,870.00
PESA0909095-10-296-330328	KIT DE ROBOTICA//////MBOT/90053171115001353	7,870.00
PESA0909095-10-296-330329	KIT DE ROBOTICA//////MBOT/90053171115001351	7,870.00
PESA0909095-10-296-330330	KIT DE ROBOTICA//////MBOT/90053171115001354	7,870.00
PESA0909095-10-296-330331	KIT DE ROBOTICA//////MBOT/90053171115001356	7,870.00
PESA0909095-10-296-330332	KIT DE ROBOTICA//////MBOT/90053171115001350	7,870.00
PESA0909095-10-296-330333	KIT DE ROBOTICA//////MBOT/90053171115001349	7,870.00
PESA0909095-10-296-330334	KIT DE ROBOTICA//////MBOT/90053171115001347	7,870.00
PESA0909095-10-296-329128	KIT DE ROBOTICA//////MBOT/90053180122000339	7,870.00
PESA0909095-10-296-329129	KIT DE ROBOTICA//////MBOT/90053171115000833	7,870.00
PESA0909095-10-296-329130	KIT DE ROBOTICA//////MBOT/90053171115000835	7,870.00
PESA0909095-10-296-329131	KIT DE ROBOTICA//////MBOT/90053171115000834	7,870.00
PESA0909095-10-296-329132	KIT DE ROBOTICA//////MBOT/90053171115000840	7,870.00
PESA0909095-10-296-330335	KIT DE ROBOTICA//////MBOT/90053171115001352	7,870.00
PESA0909095-10-296-330336	KIT DE ROBOTICA//////MBOT/90053171115001348	7,870.00
PESA0909095-10-296-330337	KIT DE ROBOTICA//////MBOT/90053171115001345	7,870.00
PESA0909095-10-296-330338	KIT DE ROBOTICA//////MBOT/90053171115000898	7,870.00
PESA0909095-10-296-330339	KIT DE ROBOTICA//////MBOT/90053171115000897	7,870.00
PESA0909095-10-296-329133	KIT DE ROBOTICA//////MBOT/90053171115000740	7,870.00
PESA0909095-10-296-329134	KIT DE ROBOTICA//////MBOT/90053171115000839	7,870.00
PESA0909095-10-296-329135	KIT DE ROBOTICA//////MBOT/90053171115000832	7,870.00
PESA0909095-10-296-329136	KIT DE ROBOTICA//////MBOT/90053171115000838	7,870.00
PESA0909095-10-296-329137	KIT DE ROBOTICA//////MBOT/90053171115000841	7,870.00
PESA0909095-10-296-330340	KIT DE ROBOTICA//////MBOT/90053171115000895	7,870.00
PESA0909095-10-296-330341	KIT DE ROBOTICA//////MBOT/90053171115000894	7,870.00
PESA0909095-10-296-330342	KIT DE ROBOTICA//////MBOT/90053171115000896	7,870.00
PESA0909095-10-296-330343	KIT DE ROBOTICA//////MBOT/90053171115000893	7,870.00
PESA0909095-10-296-330344	KIT DE ROBOTICA//////MBOT/90053171115000901	7,870.00
PESA0909095-10-296-329138	KIT DE ROBOTICA//////MBOT/90053171115000818	7,870.00
PESA0909095-10-296-329139	KIT DE ROBOTICA//////MBOT/90053171115000814	7,870.00
PESA0909095-10-296-329140	KIT DE ROBOTICA//////MBOT/90053171115000816	7,870.00
PESA0909095-10-296-329141	KIT DE ROBOTICA//////MBOT/90053171115000813	7,870.00
PESA0909095-10-296-329142	KIT DE ROBOTICA//////MBOT/90053171115000381	7,870.00
PESA0909095-10-296-330345	KIT DE ROBOTICA//////MBOT/90053171115000900	7,870.00
PESA0909095-10-296-330346	KIT DE ROBOTICA//////MBOT/90053171115000881	7,870.00
PESA0909095-10-296-330347	KIT DE ROBOTICA//////MBOT/90053171115000899	7,870.00
PESA0909095-10-296-330348	KIT DE ROBOTICA//////MBOT/90053180122000902	7,870.00

Código	Descripción del Bien Mueble	Valor en libros
PESA0909095-10-296-330349	KIT DE ROBOTICA//////MBOT/90053171115000904	7,870.00
PESA0909095-10-296-329143	KIT DE ROBOTICA//////MBOT/90053180122003293	7,870.00
PESA0909095-10-296-329144	KIT DE ROBOTICA//////MBOT/90053171115000822	7,870.00
PESA0909095-10-296-329145	KIT DE ROBOTICA//////MBOT/90053171115000815	7,870.00
PESA0909095-10-296-329146	KIT DE ROBOTICA//////MBOT/90053171115000821	7,870.00
PESA0909095-10-296-329147	KIT DE ROBOTICA//////MBOT/90053171115000817	7,870.00
PESA0909095-10-296-330350	KIT DE ROBOTICA//////MBOT/90053171115001177	7,870.00
PESA0909095-10-296-330351	KIT DE ROBOTICA//////MBOT/90053171115001180	7,870.00
PESA0909095-10-296-330352	KIT DE ROBOTICA//////MBOT/90053171115001179	7,870.00
PESA0909095-10-296-330353	KIT DE ROBOTICA//////MBOT/90053171115001181	7,870.00
PESA0909095-10-296-330354	KIT DE ROBOTICA//////MBOT/90053171115001184	7,870.00
PESA0909095-10-296-330355	KIT DE ROBOTICA//////MBOT/90053171115001182	7,870.00
PESA0909095-10-296-330356	KIT DE ROBOTICA//////MBOT/90053171115001183	7,870.00
PESA0909095-10-296-330357	KIT DE ROBOTICA//////MBOT/90053171115001185	7,870.00
PESA0909095-10-296-330358	KIT DE ROBOTICA//////MBOT/90053171115001187	7,870.00
PESA0909095-10-296-330359	KIT DE ROBOTICA//////MBOT/90053171115001190	7,870.00
PESA0909095-10-296-330360	KIT DE ROBOTICA//////MBOT/90053171115001188	7,870.00
PESA0909095-10-296-330361	KIT DE ROBOTICA//////MBOT/90053171115001186	7,870.00
PESA0909095-10-296-330362	KIT DE ROBOTICA//////MBOT/90053171115001189	7,870.00
PESA0909095-10-296-330363	KIT DE ROBOTICA//////MBOT/90053171115001192	7,870.00
PESA0909095-10-296-330364	KIT DE ROBOTICA//////MBOT/90053171115001191	7,870.00
PESA0909095-10-296-329148	KIT DE ROBOTICA//////MBOT/90053171115000820	7,870.00
PESA0909095-10-296-329149	KIT DE ROBOTICA//////MBOT/90053171115000819	7,870.00
PESA0909095-10-296-329150	KIT DE ROBOTICA//////MBOT/90053171115001867	7,870.00
PESA0909095-10-296-329151	KIT DE ROBOTICA//////MBOT/90053171115001859	7,870.00
PESA0909095-10-296-329152	KIT DE ROBOTICA//////MBOT/90053171115001879	7,870.00
PESA0909095-10-296-330365	KIT DE ROBOTICA//////MBOT/90053171115001193	7,870.00
PESA0909095-10-296-330366	KIT DE ROBOTICA//////MBOT/90053171115001196	7,870.00
PESA0909095-10-296-330367	KIT DE ROBOTICA//////MBOT/90053171115001194	7,870.00
PESA0909095-10-296-330368	KIT DE ROBOTICA//////MBOT/90053171115000523	7,870.00
PESA0909095-10-296-330369	KIT DE ROBOTICA//////MBOT/90053171115000524	7,870.00
PESA0909095-10-296-330370	KIT DE ROBOTICA//////MBOT/90053171115001199	7,870.00
PESA0909095-10-296-330371	KIT DE ROBOTICA//////MBOT/90053171115001195	7,870.00
PESA0909095-10-296-330372	KIT DE ROBOTICA//////MBOT/90053171115000528	7,870.00
PESA0909095-10-296-330373	KIT DE ROBOTICA//////MBOT/90053171115000783	7,870.00
PESA0909095-10-296-330374	KIT DE ROBOTICA//////MBOT/90053171115001232	7,870.00
PESA0909095-10-296-330375	KIT DE ROBOTICA//////MBOT/90053171115001229	7,870.00
PESA0909095-10-296-330376	KIT DE ROBOTICA//////MBOT/90053171115001228	7,870.00
PESA0909095-10-296-330377	KIT DE ROBOTICA//////MBOT/90053171115001230	7,870.00
PESA0909095-10-296-330378	KIT DE ROBOTICA//////MBOT/90053171115001227	7,870.00
PESA0909095-10-296-330379	KIT DE ROBOTICA//////MBOT/90053171115001225	7,870.00
PESA0909095-10-296-329153	KIT DE ROBOTICA//////MBOT/90053171115001872	7,870.00
PESA0909095-10-296-329154	KIT DE ROBOTICA//////MBOT/90053171115001868	7,870.00
PESA0909095-10-296-329155	KIT DE ROBOTICA//////MBOT/90053171115001871	7,870.00
PESA0909095-10-296-329156	KIT DE ROBOTICA//////MBOT/90053171115000527	7,870.00
PESA0909095-10-296-329157	KIT DE ROBOTICA//////MBOT/90053171115001870	7,870.00
PESA0909095-10-296-330380	KIT DE ROBOTICA//////MBOT/90053171115001233	7,870.00
PESA0909095-10-296-330381	KIT DE ROBOTICA//////MBOT/90053171115001231	7,870.00
PESA0909095-10-296-330382	KIT DE ROBOTICA//////MBOT/90053171115001234	7,870.00
PESA0909095-10-296-330383	KIT DE ROBOTICA//////MBOT/90053171115001236	7,870.00
PESA0909095-10-296-330384	KIT DE ROBOTICA//////MBOT/90053171115001238	7,870.00
PESA0909095-10-296-329158	KIT DE ROBOTICA//////MBOT/90053171115001865	7,870.00
PESA0909095-10-296-329159	KIT DE ROBOTICA//////MBOT/90053171115001866	7,870.00
PESA0909095-10-296-329160	KIT DE ROBOTICA//////MBOT/90053171115001864	7,870.00
PESA0909095-10-296-329161	KIT DE ROBOTICA//////MBOT/90053171115001863	7,870.00
PESA0909095-10-296-329162	KIT DE ROBOTICA//////MBOT/90053171115000728	7,870.00
PESA0909095-10-296-329163	KIT DE ROBOTICA//////MBOT/90053171115000733	7,870.00
PESA0909095-10-296-329164	KIT DE ROBOTICA//////MBOT/90053171115000736	7,870.00
PESA0909095-10-296-329165	KIT DE ROBOTICA//////MBOT/90053171115000735	7,870.00
PESA0909095-10-296-329166	KIT DE ROBOTICA//////MBOT/90053171115000731	7,870.00
PESA0909095-10-296-329167	KIT DE ROBOTICA//////MBOT/90053171115000732	7,870.00
PESA0909095-10-296-330385	KIT DE ROBOTICA//////MBOT/90053171115001235	7,870.00
PESA0909095-10-296-330386	KIT DE ROBOTICA//////MBOT/90053171115000615	7,870.00
PESA0909095-10-296-330387	KIT DE ROBOTICA//////MBOT/90053171115000616	7,870.00
PESA0909095-10-296-330388	KIT DE ROBOTICA//////MBOT/90053171115000617	7,870.00
PESA0909095-10-296-330389	KIT DE ROBOTICA//////MBOT/90053171115000618	7,870.00
PESA0909095-10-296-329168	KIT DE ROBOTICA//////MBOT/90053171115000727	7,870.00
PESA0909095-10-296-329169	KIT DE ROBOTICA//////MBOT/90053171115000478	7,870.00
PESA0909095-10-296-329170	KIT DE ROBOTICA//////MBOT/90053171115000726	7,870.00
PESA0909095-10-296-329171	KIT DE ROBOTICA//////MBOT/90053171115000244	7,870.00
PESA0909095-10-296-329172	KIT DE ROBOTICA//////MBOT/90053171115000246	7,870.00
PESA0909095-10-296-329173	KIT DE ROBOTICA//////MBOT/90053180122002181	7,870.00
PESA0909095-10-296-329174	KIT DE ROBOTICA//////MBOT/90053171115001047	7,870.00

Código	Descripción del Bien Mueble	Valor en libros
PESA0909095-10-296-329175	KIT DE ROBOTICA//////MBOT/90053171115001050	7,870.00
PESA0909095-10-296-329176	KIT DE ROBOTICA//////MBOT/90053171115001052	7,870.00
PESA0909095-10-296-329177	KIT DE ROBOTICA//////MBOT/90053171115001048	7,870.00
PESA0909095-10-296-329178	KIT DE ROBOTICA//////MBOT/90053171115001049	7,870.00
PESA0909095-10-296-329179	KIT DE ROBOTICA//////MBOT/90053171115001053	7,870.00
PESA0909095-10-296-329180	KIT DE ROBOTICA//////MBOT/90053171115001038	7,870.00
PESA0909095-10-296-329181	KIT DE ROBOTICA//////MBOT/90053171115001051	7,870.00
PESA0909095-10-296-330390	KIT DE ROBOTICA//////MBOT/90053171115000834	7,870.00
PESA0909095-10-296-330391	KIT DE ROBOTICA//////MBOT/90053171115000620	7,870.00
PESA0909095-10-296-330392	KIT DE ROBOTICA//////MBOT/90053171115000624	7,870.00
PESA0909095-10-296-330393	KIT DE ROBOTICA//////MBOT/90053171115000626	7,870.00
PESA0909095-10-296-330394	KIT DE ROBOTICA//////MBOT/90053171115000625	7,870.00
PESA0909095-10-296-329183	KIT DE ROBOTICA//////MBOT/90053171115001054	7,870.00
PESA0909095-10-296-329184	KIT DE ROBOTICA//////MBOT/90053171115001055	7,870.00
PESA0909095-10-296-329185	KIT DE ROBOTICA//////MBOT/90053171115001058	7,870.00
PESA0909095-10-296-329186	KIT DE ROBOTICA//////MBOT/90053171115000519	7,870.00
PESA0909095-10-296-329187	KIT DE ROBOTICA//////MBOT/90053180122001808	7,870.00
PESA0909095-10-296-329188	KIT DE ROBOTICA//////MBOT/90053180122003289	7,870.00
PESA0909095-10-296-329189	KIT DE ROBOTICA//////MBOT/90053170523000290	7,870.00
PESA0909095-10-296-329190	KIT DE ROBOTICA//////MBOT/90053171115000520	7,870.00
PESA0909095-10-296-329191	KIT DE ROBOTICA//////MBOT/90053171115001770	7,870.00
PESA0909095-10-296-329192	KIT DE ROBOTICA//////MBOT/90053171115000522	7,870.00
PESA0909095-10-296-330395	KIT DE ROBOTICA//////MBOT/90053171115000623	7,870.00
PESA0909095-10-296-330396	KIT DE ROBOTICA//////MBOT/90053171115000621	7,870.00
PESA0909095-10-296-330397	KIT DE ROBOTICA//////MBOT/90053170523000892	7,870.00
PESA0909095-10-296-330398	KIT DE ROBOTICA//////MBOT/90053171115001778	7,870.00
PESA0909095-10-296-330399	KIT DE ROBOTICA//////MBOT/90053171115001779	7,870.00
PESA0909095-10-296-330400	KIT DE ROBOTICA//////MBOT/90053171115001775	7,870.00
PESA0909095-10-296-330401	KIT DE ROBOTICA//////MBOT/90053171115001782	7,870.00
PESA0909095-10-296-330402	KIT DE ROBOTICA//////MBOT/90053171115001780	7,870.00
PESA0909095-10-296-330403	KIT DE ROBOTICA//////MBOT/90053171115001781	7,870.00
PESA0909095-10-296-330404	KIT DE ROBOTICA//////MBOT/90053171115001785	7,870.00
PESA0909095-10-296-330405	KIT DE ROBOTICA//////MBOT/90053171115001788	7,870.00
PESA0909095-10-296-330406	KIT DE ROBOTICA//////MBOT/90053171115001787	7,870.00
PESA0909095-10-296-330407	KIT DE ROBOTICA//////MBOT/90053171115001786	7,870.00
PESA0909095-10-296-330408	KIT DE ROBOTICA//////MBOT/90053171115001783	7,870.00
PESA0909095-10-296-330409	KIT DE ROBOTICA//////MBOT/90053171115001784	7,870.00
PESA0909095-10-296-330410	KIT DE ROBOTICA//////MBOT/90053171115001752	7,870.00
PESA0909095-10-296-330411	KIT DE ROBOTICA//////MBOT/90053171115001757	7,870.00
PESA0909095-10-296-330412	KIT DE ROBOTICA//////MBOT/90053171115001758	7,870.00
PESA0909095-10-296-330413	KIT DE ROBOTICA//////MBOT/90053171115001753	7,870.00
PESA0909095-10-296-330414	KIT DE ROBOTICA//////MBOT/90053171115001755	7,870.00
PESA0909095-10-296-329193	KIT DE ROBOTICA//////MBOT/9005317111500529	7,870.00
PESA0909095-10-296-329194	KIT DE ROBOTICA//////MBOT/90053170523000292	7,870.00
PESA0909095-10-296-329195	KIT DE ROBOTICA//////MBOT/90053170523000289	7,870.00
PESA0909095-10-296-329196	KIT DE ROBOTICA//////MBOT/90053171115000530	7,870.00
PESA0909095-10-296-329197	KIT DE ROBOTICA//////MBOT/90053171115000097	7,870.00
PESA0909095-10-296-329198	KIT DE ROBOTICA//////MBOT/90053171115000508	7,870.00
PESA0909095-10-296-329199	KIT DE ROBOTICA//////MBOT/90053171115000505	7,870.00
PESA0909095-10-296-329200	KIT DE ROBOTICA//////MBOT/90053171115000509	7,870.00
PESA0909095-10-296-329201	KIT DE ROBOTICA//////MBOT/90053171115000511	7,870.00
PESA0909095-10-296-329202	KIT DE ROBOTICA//////MBOT/90053171115000512	7,870.00
PESA0909095-10-296-330415	KIT DE ROBOTICA//////MBOT/90053171115001756	7,870.00
PESA0909095-10-296-330416	KIT DE ROBOTICA//////MBOT/90053171115001763	7,870.00
PESA0909095-10-296-330417	KIT DE ROBOTICA//////MBOT/90053171115001764	7,870.00
PESA0909095-10-296-330418	KIT DE ROBOTICA//////MBOT/90053171115001761	7,870.00
PESA0909095-10-296-330419	KIT DE ROBOTICA//////MBOT/90053171115001762	7,870.00
PESA0909095-10-296-329203	KIT DE ROBOTICA//////MBOT/90053171115000510	7,870.00
PESA0909095-10-296-329204	KIT DE ROBOTICA//////MBOT/90053171115000513	7,870.00
PESA0909095-10-296-329205	KIT DE ROBOTICA//////MBOT/90053171115000514	7,870.00
PESA0909095-10-296-329206	KIT DE ROBOTICA//////MBOT/90053171115000515	7,870.00
PESA0909095-10-296-329207	KIT DE ROBOTICA//////MBOT/90053171115000517	7,870.00
PESA0909095-10-296-330420	KIT DE ROBOTICA//////MBOT/90053171115001759	7,870.00
PESA0909095-10-296-330421	KIT DE ROBOTICA//////MBOT/90053171115001760	7,870.00
PESA0909095-10-296-330422	KIT DE ROBOTICA//////MBOT/90053171115000351	7,870.00
PESA0909095-10-296-330423	KIT DE ROBOTICA//////MBOT/90053171115000349	7,870.00
PESA0909095-10-296-330424	KIT DE ROBOTICA//////MBOT/90053171115000354	7,870.00
PESA0909095-10-296-329208	KIT DE ROBOTICA//////MBOT/90053171115000516	7,870.00
PESA0909095-10-296-329209	KIT DE ROBOTICA//////MBOT/90053171115000518	7,870.00
PESA0909095-10-296-329210	KIT DE ROBOTICA//////MBOT/90053171115000472	7,870.00
PESA0909095-10-296-329211	KIT DE ROBOTICA//////MBOT/90053171115000469	7,870.00
PESA0909095-10-296-329212	KIT DE ROBOTICA//////MBOT/90053171115000482	7,870.00
PESA0909095-10-296-330425	KIT DE ROBOTICA//////MBOT/90053171115000352	7,870.00

Código	Descripción del Bien Mueble	Valor en libros
PESA0909095-10-296-330426	KIT DE ROBOTICA//////MBOT/90053170523000889	7,870.00
PESA0909095-10-296-330427	KIT DE ROBOTICA//////MBOT/90053171115000353	7,870.00
PESA0909095-10-296-330428	KIT DE ROBOTICA//////MBOT/90053171115000358	7,870.00
PESA0909095-10-296-330429	KIT DE ROBOTICA//////MBOT/90053171115000360	7,870.00
PESA0909095-10-296-329213	KIT DE ROBOTICA//////MBOT/90053171115000474	7,870.00
PESA0909095-10-296-329214	KIT DE ROBOTICA//////MBOT/90053171115000476	7,870.00
PESA0909095-10-296-329215	KIT DE ROBOTICA//////MBOT/90053171115000473	7,870.00
PESA0909095-10-296-329216	KIT DE ROBOTICA//////MBOT/90053171115000098	7,870.00
PESA0909095-10-296-329217	KIT DE ROBOTICA//////MBOT/90053171115000099	7,870.00
PESA0909095-10-296-330430	KIT DE ROBOTICA//////MBOT/90053171115000361	7,870.00
PESA0909095-10-296-330431	KIT DE ROBOTICA//////MBOT/90053171115000362	7,870.00
PESA0909095-10-296-330432	KIT DE ROBOTICA//////MBOT/90053171115000357	7,870.00
PESA0909095-10-296-330433	KIT DE ROBOTICA//////MBOT/90053171115000835	7,870.00
PESA0909095-10-296-330434	KIT DE ROBOTICA//////MBOT/90053171115000424	7,870.00
PESA0909095-10-296-329218	KIT DE ROBOTICA//////MBOT/90053171115000480	7,870.00
PESA0909095-10-296-329219	KIT DE ROBOTICA//////MBOT/90053171115000477	7,870.00
PESA0909095-10-296-329220	KIT DE ROBOTICA//////MBOT/90053171115000482	7,870.00
PESA0909095-10-296-329221	KIT DE ROBOTICA//////MBOT/90053171115000479	7,870.00
PESA0909095-10-296-329222	KIT DE ROBOTICA//////MBOT/900531711150000102	7,870.00
PESA0909095-10-296-330435	KIT DE ROBOTICA//////MBOT/90053171115000421	7,870.00
PESA0909095-10-296-330436	KIT DE ROBOTICA//////MBOT/90053171115000423	7,870.00
PESA0909095-10-296-330437	KIT DE ROBOTICA//////MBOT/90053171115000426	7,870.00
PESA0909095-10-296-330438	KIT DE ROBOTICA//////MBOT/90053171115000428	7,870.00
PESA0909095-10-296-330439	KIT DE ROBOTICA//////MBOT/90053171115000425	7,870.00
PESA0909095-10-296-329223	KIT DE ROBOTICA//////MBOT/90053171115000248	7,870.00
PESA0909095-10-296-329224	KIT DE ROBOTICA//////MBOT/90053171115000103	7,870.00
PESA0909095-10-296-329225	KIT DE ROBOTICA//////MBOT/90053171115000247	7,870.00
PESA0909095-10-296-329226	KIT DE ROBOTICA//////MBOT/90053171115000241	7,870.00
PESA0909095-10-296-329227	KIT DE ROBOTICA//////MBOT/90053171115000243	7,870.00
PESA0909095-10-296-330440	KIT DE ROBOTICA//////MBOT/90053171115000434	7,870.00
PESA0909095-10-296-330441	KIT DE ROBOTICA//////MBOT/90053171115000431	7,870.00
PESA0909095-10-296-330442	KIT DE ROBOTICA//////MBOT/90053171115000429	7,870.00
PESA0909095-10-296-330443	KIT DE ROBOTICA//////MBOT/90053171115000427	7,870.00
PESA0909095-10-296-330444	KIT DE ROBOTICA//////MBOT/90053171115000430	7,870.00
PESA0909095-10-296-329228	KIT DE ROBOTICA//////MBOT/90053171115000252	7,870.00
PESA0909095-10-296-329229	KIT DE ROBOTICA//////MBOT/90053171115000254	7,870.00
PESA0909095-10-296-329230	KIT DE ROBOTICA//////MBOT/90053171115000256	7,870.00
PESA0909095-10-296-329231	KIT DE ROBOTICA//////MBOT/90053171115000253	7,870.00
PESA0909095-10-296-329232	KIT DE ROBOTICA//////MBOT/90053171115000251	7,870.00
PESA0909095-10-296-329233	KIT DE ROBOTICA//////MBOT/90053171115000255	7,870.00
PESA0909095-10-296-329234	KIT DE ROBOTICA//////MBOT/90053171115001098	7,870.00
PESA0909095-10-296-329235	KIT DE ROBOTICA//////MBOT/90053171115001100	7,870.00
PESA0909095-10-296-329236	KIT DE ROBOTICA//////MBOT/90053171115001097	7,870.00
PESA0909095-10-296-329237	KIT DE ROBOTICA//////MBOT/90053171115001096	7,870.00
PESA0909095-10-296-330445	KIT DE ROBOTICA//////MBOT/90053171115000432	7,870.00
PESA0909095-10-296-330446	KIT DE ROBOTICA//////MBOT/90053171115000773	7,870.00
PESA0909095-10-296-330447	KIT DE ROBOTICA//////MBOT/90053171115000774	7,870.00
PESA0909095-10-296-330448	KIT DE ROBOTICA//////MBOT/90053171115000775	7,870.00
PESA0909095-10-296-330449	KIT DE ROBOTICA//////MBOT/90053171115000776	7,870.00
PESA0909095-10-296-329238	KIT DE ROBOTICA//////MBOT/90053171115001093	7,870.00
PESA0909095-10-296-329239	KIT DE ROBOTICA//////MBOT/90053171115001095	7,870.00
PESA0909095-10-296-329240	KIT DE ROBOTICA//////MBOT/90053171115001106	7,870.00
PESA0909095-10-296-329241	KIT DE ROBOTICA//////MBOT/90053171115001103	7,870.00
PESA0909095-10-296-329242	KIT DE ROBOTICA//////MBOT/90053171115001101	7,870.00
PESA0909095-10-296-330450	KIT DE ROBOTICA//////MBOT/90053171115000779	7,870.00
PESA0909095-10-296-330451	KIT DE ROBOTICA//////MBOT/90053180122002669	7,870.00
PESA0909095-10-296-330452	KIT DE ROBOTICA//////MBOT/90053171115000470	7,870.00
PESA0909095-10-296-330453	KIT DE ROBOTICA//////MBOT/90053171115000781	7,870.00
PESA0909095-10-296-330454	KIT DE ROBOTICA//////MBOT/90053171115000782	7,870.00
PESA0909095-10-296-329243	KIT DE ROBOTICA//////MBOT/90053171115001102	7,870.00
PESA0909095-10-296-329244	KIT DE ROBOTICA//////MBOT/90053171115001099	7,870.00
PESA0909095-10-296-329245	KIT DE ROBOTICA//////MBOT/90053171115001104	7,870.00
PESA0909095-10-296-329246	KIT DE ROBOTICA//////MBOT/90053171115000104	7,870.00
PESA0909095-10-296-329247	KIT DE ROBOTICA//////MBOT/90053171115000457	7,870.00
PESA0909095-10-296-330455	KIT DE ROBOTICA//////MBOT/90053171115000784	7,870.00
PESA0909095-10-296-330456	KIT DE ROBOTICA//////MBOT/90053171115000785	7,870.00
PESA0909095-10-296-330457	KIT DE ROBOTICA//////MBOT/90053171115000786	7,870.00
PESA0909095-10-296-330458	KIT DE ROBOTICA//////MBOT/90053171115001218	7,870.00
PESA0909095-10-296-330459	KIT DE ROBOTICA//////MBOT/90053171115001220	7,870.00
PESA0909095-10-296-329248	KIT DE ROBOTICA//////MBOT/90053171115000462	7,870.00
PESA0909095-10-296-329249	KIT DE ROBOTICA//////MBOT/90053171115000459	7,870.00
PESA0909095-10-296-329250	KIT DE ROBOTICA//////MBOT/90053171115000461	7,870.00
PESA0909095-10-296-329251	KIT DE ROBOTICA//////MBOT/90053171115000464	7,870.00

Código	Descripción del Bien Mueble	Valor en libros
PESA0909095-10-296-329252	KIT DE ROBOTICA//////MBOT/90053171115000466	7,870.00
PESA0909095-10-296-330460	KIT DE ROBOTICA//////MBOT/90053171115001217	7,870.00
PESA0909095-10-296-330461	KIT DE ROBOTICA//////MBOT/90053171115001215	7,870.00
PESA0909095-10-296-330462	KIT DE ROBOTICA//////MBOT/90053171115001213	7,870.00
PESA0909095-10-296-330463	KIT DE ROBOTICA//////MBOT/90053171115001216	7,870.00
PESA0909095-10-296-330464	KIT DE ROBOTICA//////MBOT/90053171115001224	7,870.00
PESA0909095-10-296-329253	KIT DE ROBOTICA//////MBOT/90053171115000463	7,870.00
PESA0909095-10-296-329254	KIT DE ROBOTICA//////MBOT/90053171115000465	7,870.00
PESA0909095-10-296-329255	KIT DE ROBOTICA//////MBOT/90053171115000468	7,870.00
PESA0909095-10-296-329256	KIT DE ROBOTICA//////MBOT/90053171115000106	7,870.00
PESA0909095-10-296-329257	KIT DE ROBOTICA//////MBOT/90053171115000107	7,870.00
PESA0909095-10-296-330465	KIT DE ROBOTICA//////MBOT/90053171115001223	7,870.00
PESA0909095-10-296-330466	KIT DE ROBOTICA//////MBOT/9005317111500243	7,870.00
PESA0909095-10-296-330467	KIT DE ROBOTICA//////MBOT/90053171115001221	7,870.00
PESA0909095-10-296-330468	KIT DE ROBOTICA//////MBOT/90053171115000831	7,870.00
PESA0909095-10-296-330469	KIT DE ROBOTICA//////MBOT/90053171115001219	7,870.00
PESA0909095-10-296-329258	KIT DE ROBOTICA//////MBOT/90053171115000274	7,870.00
PESA0909095-10-296-329259	KIT DE ROBOTICA//////MBOT/90053171115000273	7,870.00
PESA0909095-10-296-329260	KIT DE ROBOTICA//////MBOT/90053171115000277	7,870.00
PESA0909095-10-296-329261	KIT DE ROBOTICA//////MBOT/90053171115000269	7,870.00
PESA0909095-10-296-329262	KIT DE ROBOTICA//////MBOT/90053171115000272	7,870.00
PESA0909095-10-296-330470	KIT DE ROBOTICA//////MBOT/90053171115001393	7,870.00
PESA0909095-10-296-330471	KIT DE ROBOTICA//////MBOT/90053171115001398	7,870.00
PESA0909095-10-296-330472	KIT DE ROBOTICA//////MBOT/90053171115001395	7,870.00
PESA0909095-10-296-330473	KIT DE ROBOTICA//////MBOT/90053171115001396	7,870.00
PESA0909095-10-296-330474	KIT DE ROBOTICA//////MBOT/90053171115001397	7,870.00
PESA0909095-10-296-329263	KIT DE ROBOTICA//////MBOT/90053171115000271	7,870.00
PESA0909095-10-296-329265	KIT DE ROBOTICA//////MBOT/90053171115000278	7,870.00
PESA0909095-10-296-329266	KIT DE ROBOTICA//////MBOT/90053171115000108	7,870.00
PESA0909095-10-296-329267	KIT DE ROBOTICA//////MBOT/90053171115000265	7,870.00
PESA0909095-10-296-329268	KIT DE ROBOTICA//////MBOT/90053171115000245	7,870.00
PESA0909095-10-296-329269	KIT DE ROBOTICA//////MBOT/90053171115000262	7,870.00
PESA0909095-10-296-329270	KIT DE ROBOTICA//////MBOT/90053171115000149	7,870.00
PESA0909095-10-296-329271	KIT DE ROBOTICA//////MBOT/90053171115000152	7,870.00
PESA0909095-10-296-329272	KIT DE ROBOTICA//////MBOT/90053171115000150	7,870.00
PESA0909095-10-296-329273	KIT DE ROBOTICA//////MBOT/90053171115000147	7,870.00
PESA0909095-10-296-330475	KIT DE ROBOTICA//////MBOT/90053171115001400	7,870.00
PESA0909095-10-296-330476	KIT DE ROBOTICA//////MBOT/90053180122001666	7,870.00
PESA0909095-10-296-330477	KIT DE ROBOTICA//////MBOT/90053171115001411	7,870.00
PESA0909095-10-296-330478	KIT DE ROBOTICA//////MBOT/90053171115000843	7,870.00
PESA0909095-10-296-330479	KIT DE ROBOTICA//////MBOT/90053171115001406	7,870.00
PESA0909095-10-296-329274	KIT DE ROBOTICA//////MBOT/90053171115000146	7,870.00
PESA0909095-10-296-329275	KIT DE ROBOTICA//////MBOT/90053171115000148	7,870.00
PESA0909095-10-296-329276	KIT DE ROBOTICA//////MBOT/90053171115000155	7,870.00
PESA0909095-10-296-329277	KIT DE ROBOTICA//////MBOT/90053171115000158	7,870.00
PESA0909095-10-296-329278	KIT DE ROBOTICA//////MBOT/90053171115000153	7,870.00
PESA0909095-10-296-330480	KIT DE ROBOTICA//////MBOT/90053171115001404	7,870.00
PESA0909095-10-296-330481	KIT DE ROBOTICA//////MBOT/90053171115001402	7,870.00
PESA0909095-10-296-330482	KIT DE ROBOTICA//////MBOT/90053171115001204	7,870.00
PESA0909095-10-296-330483	KIT DE ROBOTICA//////MBOT/90053171115001201	7,870.00
PESA0909095-10-296-330484	KIT DE ROBOTICA//////MBOT/90053171115001203	7,870.00
PESA0909095-10-296-329279	KIT DE ROBOTICA//////MBOT/90053171115000156	7,870.00
PESA0909095-10-296-329280	KIT DE ROBOTICA//////MBOT/90053171115000154	7,870.00
PESA0909095-10-296-329281	KIT DE ROBOTICA//////MBOT/90053171115000151	7,870.00
PESA0909095-10-296-329282	KIT DE ROBOTICA//////MBOT/90053171115000295	7,870.00
PESA0909095-10-296-329283	KIT DE ROBOTICA//////MBOT/90053171115000294	7,870.00
PESA0909095-10-296-329285	KIT DE ROBOTICA//////MBOT/90053171115000287	7,870.00
PESA0909095-10-296-329286	KIT DE ROBOTICA//////MBOT/90053171115000291	7,870.00
PESA0909095-10-296-329287	KIT DE ROBOTICA//////MBOT/90053171115000288	7,870.00
PESA0909095-10-296-329288	KIT DE ROBOTICA//////MBOT/90053171115000296	7,870.00
PESA0909095-10-296-329289	KIT DE ROBOTICA//////MBOT/90053180122004241	7,870.00
PESA0909095-10-296-330485	KIT DE ROBOTICA//////MBOT/90053171115001206	7,870.00
PESA0909095-10-296-330486	KIT DE ROBOTICA//////MBOT/90053171115001208	7,870.00
PESA0909095-10-296-330487	KIT DE ROBOTICA//////MBOT/90053171115001205	7,870.00
PESA0909095-10-296-330488	KIT DE ROBOTICA//////MBOT/90053171115001212	7,870.00
PESA0909095-10-296-330489	KIT DE ROBOTICA//////MBOT/90053171115001214	7,870.00
PESA0909095-10-296-329290	KIT DE ROBOTICA//////MBOT/90053171115000301	7,870.00
PESA0909095-10-296-329291	KIT DE ROBOTICA//////MBOT/90053171115000300	7,870.00
PESA0909095-10-296-329292	KIT DE ROBOTICA//////MBOT/90053171115000299	7,870.00
PESA0909095-10-296-329293	KIT DE ROBOTICA//////MBOT/90053171115000298	7,870.00
PESA0909095-10-296-329294	KIT DE ROBOTICA//////MBOT/90053171115001579	7,870.00
PESA0909095-10-296-330490	KIT DE ROBOTICA//////MBOT/90053171115001211	7,870.00
PESA0909095-10-296-330491	KIT DE ROBOTICA//////MBOT/90053171115001209	7,870.00

Código	Descripción del Bien Mueble	Valor en libros
PESA0909095-10-296-330492	KIT DE ROBOTICA//////MBOT/90053171115001207	7,870.00
PESA0909095-10-296-330493	KIT DE ROBOTICA//////MBOT/90053171115001210	7,870.00
PESA0909095-10-296-330494	KIT DE ROBOTICA//////MBOT/90053171115001637	7,870.00
PESA0909095-10-296-330495	KIT DE ROBOTICA//////MBOT/90053171115001638	7,870.00
PESA0909095-10-296-330496	KIT DE ROBOTICA//////MBOT/90053171115001636	7,870.00
PESA0909095-10-296-330497	KIT DE ROBOTICA//////MBOT/90053171115001635	7,870.00
PESA0909095-10-296-330498	KIT DE ROBOTICA//////MBOT/90053171115001633	7,870.00
PESA0909095-10-296-330499	KIT DE ROBOTICA//////MBOT/90053171115001634	7,870.00
PESA0909095-10-296-329295	KIT DE ROBOTICA//////MBOT/90053180122002191	7,870.00
PESA0909095-10-296-329297	KIT DE ROBOTICA//////MBOT/90053180122003237	7,870.00
PESA0909095-10-296-329298	KIT DE ROBOTICA//////MBOT/90053180122002177	7,870.00
PESA0909095-10-296-329299	KIT DE ROBOTICA//////MBOT/90053171115000140	7,870.00
PESA0909095-10-296-329300	KIT DE ROBOTICA//////MBOT/90053171115001580	7,870.00
PESA0909095-10-296-330500	KIT DE ROBOTICA//////MBOT/90053171115001644	7,870.00
PESA0909095-10-296-330501	KIT DE ROBOTICA//////MBOT/90053171115001642	7,870.00
PESA0909095-10-296-330502	KIT DE ROBOTICA//////MBOT/90053171115001639	7,870.00
PESA0909095-10-296-330503	KIT DE ROBOTICA//////MBOT/90053171115001640	7,870.00
PESA0909095-10-296-330504	KIT DE ROBOTICA//////MBOT/90053171115001641	7,870.00
PESA0909095-10-296-329301	KIT DE ROBOTICA//////MBOT/90053171115000877	7,870.00
PESA0909095-10-296-329302	KIT DE ROBOTICA//////MBOT/90053171115001581	7,870.00
PESA0909095-10-296-329303	KIT DE ROBOTICA//////MBOT/90053171115000906	7,870.00
PESA0909095-10-296-329304	KIT DE ROBOTICA//////MBOT/90053171115001862	7,870.00
PESA0909095-10-296-329305	KIT DE ROBOTICA//////MBOT/90053171115000880	7,870.00
PESA0909095-10-296-330505	KIT DE ROBOTICA//////MBOT/90053171115001643	7,870.00
PESA0909095-10-296-330506	KIT DE ROBOTICA//////MBOT/90053171115000836	7,870.00
PESA0909095-10-296-330507	KIT DE ROBOTICA//////MBOT/90053171115001578	7,870.00
PESA0909095-10-296-330508	KIT DE ROBOTICA//////MBOT/90053171115001576	7,870.00
PESA0909095-10-296-330509	KIT DE ROBOTICA//////MBOT/90053171115001575	7,870.00
PESA0909095-10-296-329306	KIT DE ROBOTICA//////MBOT/90053171115000693	7,870.00
PESA0909095-10-296-329307	KIT DE ROBOTICA//////MBOT/90053171115000720	7,870.00
PESA0909095-10-296-329308	KIT DE ROBOTICA//////MBOT/90053171115000691	7,870.00
PESA0909095-10-296-329309	KIT DE ROBOTICA//////MBOT/90053171115000687	7,870.00
PESA0909095-10-296-329310	KIT DE ROBOTICA//////MBOT/90053171115000690	7,870.00
PESA0909095-10-296-330510	KIT DE ROBOTICA//////MBOT/90053171115001573	7,870.00
PESA0909095-10-296-330511	KIT DE ROBOTICA//////MBOT/90053171115001574	7,870.00
PESA0909095-10-296-330512	KIT DE ROBOTICA//////MBOT/90053171115001583	7,870.00
PESA0909095-10-296-330513	KIT DE ROBOTICA//////MBOT/90053171115001581	7,870.00
PESA0909095-10-296-330514	KIT DE ROBOTICA//////MBOT/90053171115001579	7,870.00
PESA0909095-10-296-329311	KIT DE ROBOTICA//////MBOT/90053171115000692	7,870.00
PESA0909095-10-296-329312	KIT DE ROBOTICA//////MBOT/90053171115000698	7,870.00
PESA0909095-10-296-329313	KIT DE ROBOTICA//////MBOT/90053171115000689	7,870.00
PESA0909095-10-296-329314	KIT DE ROBOTICA//////-/20180278100	7,870.00
PESA0909095-10-296-329315	KIT DE ROBOTICA//////MBOT/90053171115000696	7,870.00
PESA0909095-10-296-330515	KIT DE ROBOTICA//////MBOT/90053171115001580	7,870.00
PESA0909095-10-296-330516	KIT DE ROBOTICA//////MBOT/90053171115001582	7,870.00
PESA0909095-10-296-330517	KIT DE ROBOTICA//////MBOT/90053171115001584	7,870.00
PESA0909095-10-296-330518	KIT DE ROBOTICA//////MBOT/900531711150000833	7,870.00
PESA0909095-10-296-330519	KIT DE ROBOTICA//////MBOT/90053171115000100	7,870.00
PESA0909095-10-296-330520	KIT DE ROBOTICA//////MBOT/900531711150000840	7,870.00
PESA0909095-10-296-330521	KIT DE ROBOTICA//////MBOT/90053171115000439	7,870.00
PESA0909095-10-296-330522	KIT DE ROBOTICA//////MBOT/90053171115000101	7,870.00
PESA0909095-10-296-330523	KIT DE ROBOTICA//////MBOT/90053171115000442	7,870.00
PESA0909095-10-296-330524	KIT DE ROBOTICA//////MBOT/90053171115000443	7,870.00
PESA0909095-10-296-329316	KIT DE ROBOTICA//////MBOT/90053171115000697	7,870.00
PESA0909095-10-296-329317	KIT DE ROBOTICA//////-/20180278442	7,870.00
PESA0909095-10-296-329318	KIT DE ROBOTICA//////MBOT/90053170523000481	7,870.00
PESA0909095-10-296-329319	KIT DE ROBOTICA//////MBOT/90053170523000571	7,870.00
PESA0909095-10-296-329320	KIT DE ROBOTICA//////MBOT/90053171115001659	7,870.00
PESA0909095-10-296-330525	KIT DE ROBOTICA//////MBOT/90053180122002200	7,870.00
PESA0909095-10-296-330526	KIT DE ROBOTICA//////MBOT/90053180122002200	7,870.00
PESA0909095-10-296-330527	KIT DE ROBOTICA//////MBOT/90053180122002100	7,870.00
PESA0909095-10-296-330528	KIT DE ROBOTICA//////MBOT/90053180122002200	7,870.00
PESA0909095-10-296-330529	KIT DE ROBOTICA//////MBOT/90053171115000924	7,870.00
PESA0909043-16-002-145915	Autobus////Amarillo/./INTERNACIONAL/2018 3300CE 210HP PLACA 5GPG73/3HBBFAAN6JL047083	920,000.00
PESA0909044-10-021-145171	IMPRESORA/////./H. P./LASERJET P1102W/VND3R63987	7,374.12
PESA0909095-10-296-329321	KIT DE ROBOTICA//////MBOT/90053171115001660	7,870.00
PESA0909095-10-296-329322	KIT DE ROBOTICA//////MBOT/90053171115001657	7,870.00
PESA0909095-10-296-329323	KIT DE ROBOTICA//////MBOT/90053171115001658	7,870.00
PESA0909095-10-296-329324	KIT DE ROBOTICA//////MBOT/90053171115001666	7,870.00
PESA0909095-10-296-329325	KIT DE ROBOTICA//////MBOT/9005318122000797	7,870.00
PESA0909095-10-296-329326	KIT DE ROBOTICA//////MBOT/90053171115001663	7,870.00
PESA0909095-10-296-329327	KIT DE ROBOTICA//////MBOT/9005318122000800	7,870.00
PESA0909095-10-296-329328	KIT DE ROBOTICA//////MBOT/90053171115001664	7,870.00

Código	Descripción del Bien Mueble	Valor en libros
PESA0909095-10-296-329329	KIT DE ROBOTICA//////MBOT/90053171115001665	7,870.00
PESA0909095-10-296-329330	KIT DE ROBOTICA//////MBOT/90053171115001268	7,870.00
PESA0909095-10-296-330530	KIT DE ROBOTICA//////MBOT/90053171115000738	7,870.00
PESA0909095-10-296-330531	KIT DE ROBOTICA//////MBOT/90053171115000737	7,870.00
PESA0909095-10-296-330532	KIT DE ROBOTICA//////MBOT/90053171115000740	7,870.00
PESA0909095-10-296-330533	KIT DE ROBOTICA//////MBOT/90053171115000739	7,870.00
PESA0909095-10-296-330534	KIT DE ROBOTICA//////MBOT/90053171115000742	7,870.00
PESA0909095-10-296-329331	KIT DE ROBOTICA//////MBOT/90053171115001265	7,870.00
PESA0909095-10-296-329332	KIT DE ROBOTICA//////MBOT/90053171115001266	7,870.00
PESA0909095-10-296-329333	KIT DE ROBOTICA//////MBOT/90053171115000161	7,870.00
PESA0909095-10-296-329334	KIT DE ROBOTICA//////MBOT/90053171115001261	7,870.00
PESA0909095-10-296-329335	KIT DE ROBOTICA//////MBOT/90053171115001263	7,870.00
PESA0909095-10-296-330535	KIT DE ROBOTICA//////MBOT/90053171115000744	7,870.00
PESA0909095-10-296-330536	KIT DE ROBOTICA//////MBOT/90053171115000743	7,870.00
PESA0909095-10-296-330537	KIT DE ROBOTICA//////MBOT/90053171115000741	7,870.00
PESA0909095-10-296-330538	KIT DE ROBOTICA//////MBOT/90053171115001343	7,870.00
PESA0909095-10-296-330539	KIT DE ROBOTICA//////MBOT/90053171115000750	7,870.00
PESA0909095-10-296-330540	KIT DE ROBOTICA//////MBOT/90053171115000745	7,870.00
PESA0909095-10-296-330541	KIT DE ROBOTICA//////MBOT/90053171115000746	7,870.00
PESA0909095-10-296-330542	KIT DE ROBOTICA//////MBOT/90053171115001745	7,870.00
PESA0909095-10-296-330543	KIT DE ROBOTICA//////MBOT/90053171115001738	7,870.00
PESA0909095-10-296-330544	KIT DE ROBOTICA//////MBOT/90053171115001744	7,870.00
PESA0909095-10-296-329336	KIT DE ROBOTICA//////MBOT/90053171115001270	7,870.00
PESA0909095-10-296-329337	KIT DE ROBOTICA//////MBOT/90053171115001267	7,870.00
PESA0909095-10-296-329338	KIT DE ROBOTICA//////MBOT/90053171115001274	7,870.00
PESA0909095-10-296-329339	KIT DE ROBOTICA//////MBOT/90053171115001269	7,870.00
PESA0909095-10-296-329340	KIT DE ROBOTICA//////MBOT/90053171115001272	7,870.00
PESA0909095-10-296-330545	KIT DE ROBOTICA//////MBOT/90053171115001746	7,870.00
PESA0909095-10-296-330546	KIT DE ROBOTICA//////MBOT/90053171115001741	7,870.00
PESA0909095-10-296-330547	KIT DE ROBOTICA//////MBOT/90053171115001743	7,870.00
PESA0909095-10-296-330548	KIT DE ROBOTICA//////MBOT/90053171115001751	7,870.00
PESA0909095-10-296-330549	KIT DE ROBOTICA//////MBOT/90053171115001754	7,870.00
PESA0909095-10-296-329342	KIT DE ROBOTICA//////MBOT/90053171115001553	7,870.00
PESA0909095-10-296-329343	KIT DE ROBOTICA//////MBOT/90053171115001556	7,870.00
PESA0909095-10-296-329344	KIT DE ROBOTICA//////MBOT/90053171115001554	7,870.00
PESA0909095-10-296-329345	KIT DE ROBOTICA//////MBOT/90053171115001551	7,870.00
PESA0909095-10-296-329346	KIT DE ROBOTICA//////MBOT/90053171115001549	7,870.00
PESA0909095-10-296-330550	KIT DE ROBOTICA//////MBOT/90053171115001747	7,870.00
PESA0909095-10-296-330551	KIT DE ROBOTICA//////MBOT/90053171115001748	7,870.00
PESA0909095-10-296-330552	KIT DE ROBOTICA//////MBOT/90053171115001750	7,870.00
PESA0909095-10-296-330553	KIT DE ROBOTICA//////MBOT/90053171115001749	7,870.00
PESA0909095-10-296-330554	KIT DE ROBOTICA//////MBOT/90053171115001424	7,870.00
PESA0909095-10-296-329347	KIT DE ROBOTICA//////MBOT/90053171115001552	7,870.00
PESA0909095-10-296-329348	KIT DE ROBOTICA//////MBOT/90053171115001560	7,870.00
PESA0909095-10-296-329349	KIT DE ROBOTICA//////MBOT/90053171115001562	7,870.00
PESA0909095-10-296-329350	KIT DE ROBOTICA//////MBOT/90053171115001557	7,870.00
PESA0909095-10-296-329351	KIT DE ROBOTICA//////MBOT/90053171115001555	7,870.00
PESA0909095-10-296-330555	KIT DE ROBOTICA//////MBOT/90053171115001421	7,870.00
PESA0909095-10-296-330556	KIT DE ROBOTICA//////MBOT/90053171115001419	7,870.00
PESA0909095-10-296-330557	KIT DE ROBOTICA//////MBOT/90053171115001422	7,870.00
PESA0909095-10-296-330558	KIT DE ROBOTICA//////MBOT/90053171115001420	7,870.00
PESA0909095-10-296-330559	KIT DE ROBOTICA//////MBOT/90053171115001417	7,870.00
PESA0909095-10-296-329352	KIT DE ROBOTICA//////MBOT/90053171115001558	7,870.00
PESA0909095-10-296-329353	KIT DE ROBOTICA//////MBOT/90053171115001559	7,870.00
PESA0909095-10-296-329354	KIT DE ROBOTICA//////MBOT/90053171115000559	7,870.00
PESA0909095-10-296-329355	KIT DE ROBOTICA//////MBOT/90053171115000526	7,870.00
PESA0909095-10-296-329356	KIT DE ROBOTICA//////MBOT/90053171115000558	7,870.00
PESA0909095-10-296-330560	KIT DE ROBOTICA//////MBOT/90053171115001425	7,870.00
PESA0909095-10-296-330561	KIT DE ROBOTICA//////MBOT/90053171115001427	7,870.00
PESA0909095-10-296-330562	KIT DE ROBOTICA//////MBOT/90053171115001430	7,870.00
PESA0909095-10-296-330563	KIT DE ROBOTICA//////MBOT/90053171115001428	7,870.00
PESA0909095-10-296-330564	KIT DE ROBOTICA//////MBOT/90053171115001426	7,870.00
PESA0909095-10-296-329357	KIT DE ROBOTICA//////MBOT/90053171115000557	7,870.00
PESA0909095-10-296-329358	KIT DE ROBOTICA//////MBOT/90053171115000556	7,870.00
PESA0909095-10-296-329359	KIT DE ROBOTICA//////MBOT/90053171115000555	7,870.00
PESA0909095-10-296-329360	KIT DE ROBOTICA//////MBOT/90053171115000563	7,870.00
PESA0909095-10-296-329361	KIT DE ROBOTICA//////MBOT/90053171115000565	7,870.00
PESA0909095-10-296-330565	KIT DE ROBOTICA//////MBOT/90053171115001423	7,870.00
PESA0909095-10-296-330566	KIT DE ROBOTICA//////MBOT/90053171115000913	7,870.00
PESA0909095-10-296-330567	KIT DE ROBOTICA//////MBOT/90053171115001381	7,870.00
PESA0909095-10-296-330568	KIT DE ROBOTICA//////MBOT/90053171115000922	7,870.00
PESA0909095-10-296-330569	KIT DE ROBOTICA//////MBOT/90053171115001383	7,870.00
PESA0909095-10-296-329362	KIT DE ROBOTICA//////MBOT/90053171115000564	7,870.00

Código	Descripción del Bien Mueble	Valor en libros
PESA0909095-10-296-329363	KIT DE ROBOTICA//////MBOT/90053171115000525	7,870.00
PESA0909095-10-296-329364	KIT DE ROBOTICA//////MBOT/90053171115000561	7,870.00
PESA0909095-10-296-329365	KIT DE ROBOTICA//////MBOT/90053171115000562	7,870.00
PESA0909095-10-296-329366	KIT DE ROBOTICA//////MBOT/90053171115001805	7,870.00
PESA0909095-10-296-330570	KIT DE ROBOTICA//////MBOT/90053170523000396	7,870.00
PESA0909095-10-296-330571	KIT DE ROBOTICA//////MBOT/90053170523000397	7,870.00
PESA0909095-10-296-330572	KIT DE ROBOTICA//////MBOT/90053171115001390	7,870.00
PESA0909095-10-296-330573	KIT DE ROBOTICA//////MBOT/90053171115001392	7,870.00
PESA0909095-10-296-330574	KIT DE ROBOTICA//////MBOT/90053171115001394	7,870.00
PESA0909095-10-296-330575	KIT DE ROBOTICA//////MBOT/90053171115001391	7,870.00
PESA0909095-10-296-330576	KIT DE ROBOTICA//////MBOT/90053171115001389	7,870.00
PESA0909095-10-296-330577	KIT DE ROBOTICA//////MBOT/90053171115001387	7,870.00
PESA0909095-10-296-330578	KIT DE ROBOTICA//////MBOT/900531705230000398	7,870.00
PESA0909095-10-296-330579	KIT DE ROBOTICA//////MBOT/90053170523000623	7,870.00
PESA0909095-10-296-329367	KIT DE ROBOTICA//////MBOT/90053171115001804	7,870.00
PESA0909095-10-296-329368	KIT DE ROBOTICA//////MBOT/90053171115001801	7,870.00
PESA0909095-10-296-329369	KIT DE ROBOTICA//////MBOT/90053171115001806	7,870.00
PESA0909095-10-296-329370	KIT DE ROBOTICA//////MBOT/90053171115001803	7,870.00
PESA0909095-10-296-329371	KIT DE ROBOTICA//////MBOT/90053171115001802	7,870.00
PESA0909095-10-296-330580	KIT DE ROBOTICA//////MBOT/90053170523000647	7,870.00
PESA0909095-10-296-330581	KIT DE ROBOTICA//////MBOT/90053170523000620	7,870.00
PESA0909095-10-296-330582	KIT DE ROBOTICA//////MBOT/90053170523000621	7,870.00
PESA0909095-10-296-330583	KIT DE ROBOTICA//////MBOT/90053170523000622	7,870.00
PESA0909095-10-296-330584	KIT DE ROBOTICA//////MBOT/90053170523000617	7,870.00
PESA0909095-10-296-329372	KIT DE ROBOTICA//////MBOT/90053171115001812	7,870.00
PESA0909095-10-296-329373	KIT DE ROBOTICA//////MBOT/90053171115001810	7,870.00
PESA0909095-10-296-329374	KIT DE ROBOTICA//////MBOT/90053171115001808	7,870.00
PESA0909095-10-296-329375	KIT DE ROBOTICA//////MBOT/90053171115001807	7,870.00
PESA0909095-10-296-329376	KIT DE ROBOTICA//////MBOT/90053171115001809	7,870.00
PESA0909095-10-296-330585	KIT DE ROBOTICA//////MBOT/90053170523000616	7,870.00
PESA0909095-10-296-330586	KIT DE ROBOTICA//////MBOT/90053170523000614	7,870.00
PESA0909095-10-296-330587	KIT DE ROBOTICA//////MBOT/90053170523000613	7,870.00
PESA0909095-10-296-330588	KIT DE ROBOTICA//////MBOT/90053170523000615	7,870.00
PESA0909095-10-296-330589	KIT DE ROBOTICA//////MBOT/90053170523000619	7,870.00
PESA0909095-10-296-329377	KIT DE ROBOTICA//////MBOT/90053171115001811	7,870.00
PESA0909095-10-296-329378	KIT DE ROBOTICA//////MBOT/90053170523001147	7,870.00
PESA0909095-10-296-329379	KIT DE ROBOTICA//////MBOT/90053170523001146	7,870.00
PESA0909095-10-296-329380	KIT DE ROBOTICA//////MBOT/90053170523001149	7,870.00
PESA0909095-10-296-329381	KIT DE ROBOTICA//////MBOT/90053170523001148	7,870.00
PESA0909095-10-296-330590	KIT DE ROBOTICA//////MBOT/90053170523000684	7,870.00
PESA0909095-10-296-330591	KIT DE ROBOTICA//////MBOT/90053170523000681	7,870.00
PESA0909095-10-296-330592	KIT DE ROBOTICA//////MBOT/90053170523000682	7,870.00
PESA0909095-10-296-330593	KIT DE ROBOTICA//////MBOT/90053170523000683	7,870.00
PESA0909095-10-296-330594	KIT DE ROBOTICA//////MBOT/90053170523000679	7,870.00
PESA0909095-10-296-329382	KIT DE ROBOTICA//////MBOT/90053170523001150	7,870.00
PESA0909095-10-296-329383	KIT DE ROBOTICA//////MBOT/90053170523001099	7,870.00
PESA0909095-10-296-329384	KIT DE ROBOTICA//////MBOT/90053170523001145	7,870.00
PESA0909095-10-296-329385	KIT DE ROBOTICA//////MBOT/90053170523001144	7,870.00
PESA0909095-10-296-329386	KIT DE ROBOTICA//////MBOT/90053170523001143	7,870.00
PESA0909095-10-296-329387	KIT DE ROBOTICA//////MBOT/90053170523001142	7,870.00
PESA0909095-10-296-329388	KIT DE ROBOTICA//////MBOT/90053170523001140	7,870.00
PESA0909095-10-296-329389	KIT DE ROBOTICA//////MBOT/90053170523001141	7,870.00
PESA0909095-10-296-329390	KIT DE ROBOTICA//////MBOT/90053171115000127	7,870.00
PESA0909095-10-296-329391	KIT DE ROBOTICA//////MBOT/90053171115000124	7,870.00
PESA0909095-10-296-329392	KIT DE ROBOTICA//////MBOT/90053171115000125	7,870.00
PESA0909095-10-296-329393	KIT DE ROBOTICA//////MBOT/90053171115000126	7,870.00
PESA0909095-10-296-329394	KIT DE ROBOTICA//////MBOT/90053171115000121	7,870.00
PESA0909095-10-296-329395	KIT DE ROBOTICA//////MBOT/90053171115000123	7,870.00
PESA0909095-10-296-329396	KIT DE ROBOTICA//////MBOT/90053171115000134	7,870.00
PESA0909095-10-296-329397	KIT DE ROBOTICA//////MBOT/90053171115000131	7,870.00
PESA0909095-10-296-329398	KIT DE ROBOTICA//////MBOT/90053171115000132	7,870.00
PESA0909095-10-296-329399	KIT DE ROBOTICA//////MBOT/900531711150001129	7,870.00
PESA0909095-10-296-329400	KIT DE ROBOTICA//////MBOT/90053171115000128	7,870.00
PESA0909095-10-296-329401	KIT DE ROBOTICA//////MBOT/90053171115000130	7,870.00
PESA0909095-10-296-330595	KIT DE ROBOTICA//////MBOT/90053170523000680	7,870.00
PESA0909095-10-296-330596	KIT DE ROBOTICA//////MBOT/90053170523000673	7,870.00
PESA0909095-10-296-330597	KIT DE ROBOTICA//////MBOT/90053170523000675	7,870.00
PESA0909095-10-296-330598	KIT DE ROBOTICA//////MBOT/90053170523000678	7,870.00
PESA0909095-10-296-330599	KIT DE ROBOTICA//////MBOT/90053170523000674	7,870.00
PESA0909095-10-296-329402	KIT DE ROBOTICA//////MBOT/90053171115000787	7,870.00
PESA0909095-10-296-329403	KIT DE ROBOTICA//////MBOT/90053171115000793	7,870.00
PESA0909095-10-296-329404	KIT DE ROBOTICA//////MBOT/90053171115000792	7,870.00
PESA0909095-10-296-329405	KIT DE ROBOTICA//////MBOT/90053171115000794	7,870.00

Código	Descripción del Bien Mueble	Valor en libros
PESA0909095-10-296-329406	KIT DE ROBOTICA//////MBOT/90053171115000791	7,870.00
PESA0909095-10-296-329407	KIT DE ROBOTICA//////MBOT/90053171115001399	7,870.00
PESA0909095-10-296-329408	KIT DE ROBOTICA//////MBOT/90053171115000795	7,870.00
PESA0909095-10-296-329409	KIT DE ROBOTICA//////MBOT/90053171115000798	7,870.00
PESA0909095-10-296-329410	KIT DE ROBOTICA//////MBOT/90053171115000788	7,870.00
PESA0909095-10-296-329411	KIT DE ROBOTICA//////MBOT/90053180122002176	7,870.00
PESA0909095-10-296-330600	KIT DE ROBOTICA//////MBOT/90053170523000677	7,870.00
PESA0909095-10-296-330601	KIT DE ROBOTICA//////MBOT/90053170523000676	7,870.00
PESA0909095-10-296-330602	KIT DE ROBOTICA//////MBOT/90053170523000637	7,870.00
PESA0909095-10-296-330603	KIT DE ROBOTICA//////MBOT/90053170523000629	7,870.00
PESA0909095-10-296-330604	KIT DE ROBOTICA//////MBOT/90053170523000628	7,870.00
PESA0909095-10-296-329412	KIT DE ROBOTICA//////MBOT/9005310122002171	7,870.00
PESA0909095-10-296-329413	KIT DE ROBOTICA//////MBOT/90053171115000796	7,870.00
PESA0909095-10-296-329414	KIT DE ROBOTICA//////MBOT/90053180122002168	7,870.00
PESA0909095-10-296-329415	KIT DE ROBOTICA//////MBOT/90053171115000547	7,870.00
PESA0909095-10-296-329416	KIT DE ROBOTICA//////MBOT/90053171115000545	7,870.00
PESA0909095-10-296-330605	KIT DE ROBOTICA//////MBOT/90053170523000624	7,870.00
PESA0909095-10-296-330606	KIT DE ROBOTICA//////MBOT/90053170523000625	7,870.00
PESA0909095-10-296-330607	KIT DE ROBOTICA//////MBOT/90053170523000634	7,870.00
PESA0909095-10-296-330608	KIT DE ROBOTICA//////MBOT/90053170523000636	7,870.00
PESA0909095-10-296-330609	KIT DE ROBOTICA//////MBOT/90053170523000631	7,870.00
PESA0909095-10-296-330610	KIT DE ROBOTICA//////MBOT/90053170523000627	7,870.00
PESA0909095-10-296-330611	KIT DE ROBOTICA//////MBOT/90053170523000632	7,870.00
PESA0909095-10-296-330612	KIT DE ROBOTICA//////MBOT/90053170523000626	7,870.00
PESA0909095-10-296-330613	KIT DE ROBOTICA//////MBOT/90053170523000630	7,870.00
PESA0909095-10-296-330614	KIT DE ROBOTICA//////MBOT/90053170523000400	7,870.00
PESA0909095-10-296-329417	KIT DE ROBOTICA//////MBOT/90053171115000548	7,870.00
PESA0909095-10-296-329418	KIT DE ROBOTICA//////MBOT/90053171115000552	7,870.00
PESA0909095-10-296-329419	KIT DE ROBOTICA//////MBOT/90053171115000551	7,870.00
PESA0909095-10-296-329420	KIT DE ROBOTICA//////MBOT/90053171115000549	7,870.00
PESA0909095-10-296-329421	KIT DE ROBOTICA//////MBOT/90053171115000554	7,870.00
PESA0909095-10-296-330615	KIT DE ROBOTICA//////MBOT/90053170523000363	7,870.00
PESA0909095-10-296-330616	KIT DE ROBOTICA//////MBOT/90053170523000364	7,870.00
PESA0909095-10-296-330617	KIT DE ROBOTICA//////MBOT/90053170523000368	7,870.00
PESA0909095-10-296-330618	KIT DE ROBOTICA//////MBOT/90053170523000365	7,870.00
PESA0909095-10-296-330619	KIT DE ROBOTICA//////MBOT/90053170523000369	7,870.00
PESA0909095-10-296-329422	KIT DE ROBOTICA//////MBOT/90053171115000546	7,870.00
PESA0909095-10-296-329423	KIT DE ROBOTICA//////MBOT/90053171115000544	7,870.00
PESA0909095-10-296-329424	KIT DE ROBOTICA//////MBOT/90053171115000550	7,870.00
PESA0909095-10-296-329425	KIT DE ROBOTICA//////MBOT/90053171115000553	7,870.00
PESA0909095-10-296-329426	KIT DE ROBOTICA//////MBOT/90053171115000680	7,870.00
PESA0909095-10-296-330620	KIT DE ROBOTICA//////MBOT/90053170523000362	7,870.00
PESA0909095-10-296-330621	KIT DE ROBOTICA//////MBOT/90053170523000366	7,870.00
PESA0909095-10-296-330622	KIT DE ROBOTICA//////MBOT/90053170523000374	7,870.00
PESA0909095-10-296-330623	KIT DE ROBOTICA//////MBOT/9005317052300061	7,870.00
PESA0909095-10-296-330624	KIT DE ROBOTICA//////MBOT/90053170523000370	7,870.00
PESA0909095-10-296-329427	KIT DE ROBOTICA//////MBOT/90053171115000682	7,870.00
PESA0909095-10-296-329428	KIT DE ROBOTICA//////MBOT/90053171115000679	7,870.00
PESA0909095-10-296-329429	KIT DE ROBOTICA//////MBOT/90053171115000677	7,870.00
PESA0909095-10-296-329430	KIT DE ROBOTICA//////MBOT/90053171115000675	7,870.00
PESA0909095-10-296-329431	KIT DE ROBOTICA//////MBOT/90053171115000678	7,870.00
PESA0909095-10-296-330625	KIT DE ROBOTICA//////MBOT/90053170523000360	7,870.00
PESA0909095-10-296-330626	KIT DE ROBOTICA//////MBOT/90053170523000401	7,870.00
PESA0909095-10-296-330627	KIT DE ROBOTICA//////MBOT/90053171115000877	7,870.00
PESA0909095-10-296-330628	KIT DE ROBOTICA//////MBOT/90053171115000908	7,870.00
PESA0909095-10-296-330629	KIT DE ROBOTICA//////MBOT/90053170523000539	7,870.00
PESA0909095-10-296-329432	KIT DE ROBOTICA//////MBOT/90053171115000688	7,870.00
PESA0909095-10-296-329433	KIT DE ROBOTICA//////MBOT/90053171115000683	7,870.00
PESA0909095-10-296-329434	KIT DE ROBOTICA//////MBOT/90053171115000685	7,870.00
PESA0909095-10-296-329435	KIT DE ROBOTICA//////MBOT/90053171115000686	7,870.00
PESA0909095-10-296-329436	KIT DE ROBOTICA//////MBOT/90053171115000681	7,870.00
PESA0909095-10-296-330630	KIT DE ROBOTICA//////MBOT/90053170523000536	7,870.00
PESA0909095-10-296-330631	KIT DE ROBOTICA//////MBOT/90053170523000535	7,870.00
PESA0909095-10-296-330632	KIT DE ROBOTICA//////MBOT/90053170523000532	7,870.00
PESA0909095-10-296-330633	KIT DE ROBOTICA//////MBOT/90053170523000529	7,870.00
PESA0909095-10-296-330634	KIT DE ROBOTICA//////MBOT/90053170523000528	7,870.00
PESA0909095-10-296-329437	KIT DE ROBOTICA//////MBOT/90053171115000684	7,870.00
PESA0909095-10-296-329438	KIT DE ROBOTICA//////MBOT/90053180122002202	7,870.00
PESA0909095-10-296-329439	KIT DE ROBOTICA//////MBOT/90053170523000391	7,870.00
PESA0909095-10-296-329440	KIT DE ROBOTICA//////MBOT/90053180122002198	7,870.00
PESA0909095-10-296-329441	KIT DE ROBOTICA//////MBOT/90053180122002197	7,870.00
PESA0909095-10-296-330635	KIT DE ROBOTICA//////MBOT/90053170523000530	7,870.00
PESA0909095-10-296-330636	KIT DE ROBOTICA//////MBOT/90053170523000531	7,870.00

Código	Descripción del Bien Mueble	Valor en libros
PESA0909095-10-296-330637	KIT DE ROBOTICA//////MBOT/90053170523000533	7,870.00
PESA0909095-10-296-330638	KIT DE ROBOTICA//////MBOT/90053170523000896	7,870.00
PESA0909095-10-296-330639	KIT DE ROBOTICA//////MBOT/90053170523000899	7,870.00
PESA0909095-10-296-329442	KIT DE ROBOTICA//////MBOT/90053180122002204	7,870.00
PESA0909095-10-296-329443	KIT DE ROBOTICA//////MBOT/90053180122002206	7,870.00
PESA0909095-10-296-329444	KIT DE ROBOTICA//////MBOT/90053170523000386	7,870.00
PESA0909095-10-296-329445	KIT DE ROBOTICA//////MBOT/90053170523000389	7,870.00
PESA0909095-10-296-329446	KIT DE ROBOTICA//////MBOT/90053170523000385	7,870.00
PESA0909095-10-296-330640	KIT DE ROBOTICA//////MBOT/90053170523000898	7,870.00
PESA0909095-10-296-330641	KIT DE ROBOTICA//////MBOT/90053170523000895	7,870.00
PESA0909095-10-296-330642	KIT DE ROBOTICA//////MBOT/90053170523000894	7,870.00
PESA0909095-10-296-330643	KIT DE ROBOTICA//////MBOT/90053170523000897	7,870.00
PESA0909095-10-296-330644	KIT DE ROBOTICA//////MBOT/90053170523000892	7,870.00
PESA0909095-10-296-329447	KIT DE ROBOTICA//////MBOT/90053170523000388	7,870.00
PESA0909095-10-296-329448	KIT DE ROBOTICA//////MBOT/90053170523000387	7,870.00
PESA0909095-10-296-329449	KIT DE ROBOTICA//////MBOT/90053170523000384	7,870.00
PESA0909095-10-296-329450	KIT DE ROBOTICA//////MBOT/90053171115001297	7,870.00
PESA0909095-10-296-329451	KIT DE ROBOTICA//////MBOT/90053171115001300	7,870.00
PESA0909095-10-296-330645	KIT DE ROBOTICA//////MBOT/90053170523000893	7,870.00
PESA0909095-10-296-330646	KIT DE ROBOTICA//////MBOT/90053170523000889	7,870.00
PESA0909095-10-296-330647	KIT DE ROBOTICA//////MBOT/90053170523000888	7,870.00
PESA0909095-10-296-330648	KIT DE ROBOTICA//////MBOT/90053170523000891	7,870.00
PESA0909095-10-296-330649	KIT DE ROBOTICA//////MBOT/90053170523000890	7,870.00
PESA0909095-10-296-330650	KIT DE ROBOTICA//////MBOT/90053171115000956	7,870.00
PESA0909095-10-296-330651	KIT DE ROBOTICA//////MBOT/90053171115000953	7,870.00
PESA0909095-10-296-330652	KIT DE ROBOTICA//////MBOT/90053171115000951	7,870.00
PESA0909095-10-296-330653	KIT DE ROBOTICA//////MBOT/90053171115000954	7,870.00
PESA0909095-10-296-330654	KIT DE ROBOTICA//////MBOT/90053171115000952	7,870.00
PESA0909095-10-296-329452	KIT DE ROBOTICA//////MBOT/90053171115001299	7,870.00
PESA0909095-10-296-329453	KIT DE ROBOTICA//////MBOT/90053171115001302	7,870.00
PESA0909095-10-296-329454	KIT DE ROBOTICA//////MBOT/90053171115001304	7,870.00
PESA0909095-10-296-329455	KIT DE ROBOTICA//////MBOT/90053171115001301	7,870.00
PESA0909095-10-296-329456	KIT DE ROBOTICA//////MBOT/900531711150021307	7,870.00
PESA0909095-10-296-330655	KIT DE ROBOTICA//////MBOT/90053171115000949	7,870.00
PESA0909095-10-296-330656	KIT DE ROBOTICA//////MBOT/90053171115000962	7,870.00
PESA0909095-10-296-330657	KIT DE ROBOTICA//////MBOT/90053171115000960	7,870.00
PESA0909095-10-296-330658	KIT DE ROBOTICA//////MBOT/90053171115000958	7,870.00
PESA0909095-10-296-330659	KIT DE ROBOTICA//////MBOT/90053171115000955	7,870.00
PESA0909095-10-296-330660	KIT DE ROBOTICA//////MBOT/90053171115000957	7,870.00
PESA0909095-10-296-330661	KIT DE ROBOTICA//////MBOT/90053171115000959	7,870.00
PESA0909095-10-296-330662	KIT DE ROBOTICA//////MBOT/90053171115001240	7,870.00
PESA0909095-10-296-330663	KIT DE ROBOTICA//////MBOT/90053171115001237	7,870.00
PESA0909095-10-296-330664	KIT DE ROBOTICA//////MBOT/90053171115001239	7,870.00
PESA0909095-10-296-329457	KIT DE ROBOTICA//////MBOT/90053171115001305	7,870.00
PESA0909095-10-296-329458	KIT DE ROBOTICA//////MBOT/90053171115001310	7,870.00
PESA0909095-10-296-329459	KIT DE ROBOTICA//////MBOT/90053171115001308	7,870.00
PESA0909095-10-296-329460	KIT DE ROBOTICA//////MBOT/90053171115001306	7,870.00
PESA0909095-10-296-329461	KIT DE ROBOTICA//////MBOT/90053171115001303	7,870.00
PESA0909095-10-296-330665	KIT DE ROBOTICA//////MBOT/90053171115001241	7,870.00
PESA0909095-10-296-330666	KIT DE ROBOTICA//////MBOT/90053171115001244	7,870.00
PESA0909095-10-296-330667	KIT DE ROBOTICA//////MBOT/90053171115001242	7,870.00
PESA0909095-10-296-330668	KIT DE ROBOTICA//////MBOT/90053171115001250	7,870.00
PESA0909095-10-296-330669	KIT DE ROBOTICA//////MBOT/90053171115001247	7,870.00
PESA0909095-10-296-329462	KIT DE ROBOTICA//////MBOT/90053170523000704	7,870.00
PESA0909095-10-296-329463	KIT DE ROBOTICA//////MBOT/90053170523000702	7,870.00
PESA0909095-10-296-329464	KIT DE ROBOTICA//////MBOT/90053170523000705	7,870.00
PESA0909095-10-296-329465	KIT DE ROBOTICA//////MBOT/90053170523000697	7,870.00
PESA0909095-10-296-329466	KIT DE ROBOTICA//////MBOT/90053170523000701	7,870.00
PESA0909095-10-296-329467	KIT DE ROBOTICA//////MBOT/90053170523000708	7,870.00
PESA0909095-10-296-329468	KIT DE ROBOTICA//////MBOT/90053170523000979	7,870.00
PESA0909095-10-296-329469	KIT DE ROBOTICA//////MBOT/900531705230001095	7,870.00
PESA0909095-10-296-329470	KIT DE ROBOTICA//////MBOT/90053170523000673	7,870.00
PESA0909095-10-296-329471	KIT DE ROBOTICA//////MBOT/90053170523000624	7,870.00
PESA0909095-10-296-330670	KIT DE ROBOTICA//////MBOT/90053171115001246	7,870.00
PESA0909095-10-296-330671	KIT DE ROBOTICA//////MBOT/90053171115001243	7,870.00
PESA0909095-10-296-330672	KIT DE ROBOTICA//////MBOT/90053171115001245	7,870.00
PESA0909095-10-296-330673	KIT DE ROBOTICA//////MBOT/90053171115001248	7,870.00
PESA0909095-10-296-330674	KIT DE ROBOTICA//////MBOT/90053171115001450	7,870.00
PESA0909095-10-296-329472	KIT DE ROBOTICA//////MBOT/90053170523000698	7,870.00
PESA0909095-10-296-329473	KIT DE ROBOTICA//////MBOT/90053170523000710	7,870.00
PESA0909095-10-296-329474	KIT DE ROBOTICA//////MBOT/900531705230001050	7,870.00
PESA0909095-10-296-329475	KIT DE ROBOTICA//////MBOT/90053170523001053	7,870.00
PESA0909095-10-296-329476	KIT DE ROBOTICA//////MBOT/90053170523001055	7,870.00

Código	Descripción del Bien Mueble	Valor en libros
PESA0909095-10-296-330675	KIT DE ROBOTICA//////MBOT/90053171115001448	7,870.00
PESA0909095-10-296-330676	KIT DE ROBOTICA//////MBOT/90053171115001583	7,870.00
PESA0909095-10-296-330677	KIT DE ROBOTICA//////MBOT/90053171115001582	7,870.00
PESA0909095-10-296-330678	KIT DE ROBOTICA//////MBOT/90053171115001441	7,870.00
PESA0909095-10-296-330679	KIT DE ROBOTICA//////MBOT/90053171115001444	7,870.00
PESA0909095-10-296-329477	KIT DE ROBOTICA//////MBOT/90053170523001054	7,870.00
PESA0909095-10-296-329478	KIT DE ROBOTICA//////MBOT/90053170523001051	7,870.00
PESA0909095-10-296-329479	KIT DE ROBOTICA//////MBOT/90053170523001052	7,870.00
PESA0909095-10-296-329480	KIT DE ROBOTICA//////MBOT/90053170523001046	7,870.00
PESA0909095-10-296-329481	KIT DE ROBOTICA//////MBOT/90053170523001047	7,870.00
PESA0909095-10-296-329482	KIT DE ROBOTICA//////MBOT/90053170523001048	7,870.00
PESA0909095-10-296-329483	KIT DE ROBOTICA//////MBOT/90053170523001044	7,870.00
PESA0909095-10-296-329484	KIT DE ROBOTICA//////MBOT/90053170523001043	7,870.00
PESA0909095-10-296-329485	KIT DE ROBOTICA//////MBOT/90053170523001049	7,870.00
PESA0909095-10-296-329486	KIT DE ROBOTICA//////MBOT/90053170523000378	7,870.00
PESA0909095-10-296-329487	KIT DE ROBOTICA//////MBOT/90053170523000379	7,870.00
PESA0909095-10-296-329488	KIT DE ROBOTICA//////MBOT/90053170523000383	7,870.00
PESA0909095-10-296-329489	KIT DE ROBOTICA//////MBOT/90053170523000382	7,870.00
PESA0909095-10-296-329490	KIT DE ROBOTICA//////MBOT/90053170523000381	7,870.00
PESA0909095-10-296-329491	KIT DE ROBOTICA//////MBOT/90053170523000380	7,870.00
PESA0909095-10-296-330680	KIT DE ROBOTICA//////MBOT/90053171115001454	7,870.00
PESA0909095-10-296-330681	KIT DE ROBOTICA//////MBOT/90053171115001445	7,870.00
PESA0909095-10-296-330682	KIT DE ROBOTICA//////MBOT/90053171115001449	7,870.00
PESA0909095-10-296-330683	KIT DE ROBOTICA//////MBOT/90053171115001446	7,870.00
PESA0909095-10-296-330684	KIT DE ROBOTICA//////MBOT/90053171115001452	7,870.00
PESA0909095-10-296-330685	KIT DE ROBOTICA//////MBOT/90053171115001451	7,870.00
PESA0909095-10-296-330686	KIT DE ROBOTICA//////MBOT/90053171115000768	7,870.00
PESA0909095-10-296-330687	KIT DE ROBOTICA//////MBOT/90053171115000765	7,870.00
PESA0909095-10-296-330688	KIT DE ROBOTICA//////MBOT/90053171115000762	7,870.00
PESA0909095-10-296-330689	KIT DE ROBOTICA//////MBOT/90053171115000767	7,870.00
PESA0909095-10-296-329492	KIT DE ROBOTICA//////MBOT/90053170523000371	7,870.00
PESA0909095-10-296-329493	KIT DE ROBOTICA//////MBOT/90053170523000372	7,870.00
PESA0909095-10-296-329494	KIT DE ROBOTICA//////MBOT/90053170523000373	7,870.00
PESA0909095-10-296-329495	KIT DE ROBOTICA//////MBOT/90053170523000376	7,870.00
PESA0909095-10-296-329496	KIT DE ROBOTICA//////MBOT/90053170523000375	7,870.00
PESA0909095-10-296-329497	KIT DE ROBOTICA//////MBOT/90053170523000377	7,870.00
PESA0909095-10-296-329498	KIT DE ROBOTICA//////MBOT/90053170523000414	7,870.00
PESA0909095-10-296-329499	KIT DE ROBOTICA//////MBOT/90053170523000416	7,870.00
PESA0909095-10-296-329500	KIT DE ROBOTICA//////MBOT/90053170523000417	7,870.00
PESA0909095-10-296-329501	KIT DE ROBOTICA//////MBOT/90053180122002207	7,870.00
PESA0909095-10-296-330690	KIT DE ROBOTICA//////MBOT/90053171115000766	7,870.00
PESA0909095-10-296-330691	KIT DE ROBOTICA//////MBOT/90053171115000763	7,870.00
PESA0909095-10-296-330692	KIT DE ROBOTICA//////MBOT/90053171115000771	7,870.00
PESA0909095-10-296-330693	KIT DE ROBOTICA//////NEURON/90053171115000772	7,870.00
PESA0909095-10-296-330694	KIT DE ROBOTICA//////MBOT/90053171115000764	7,870.00
PESA0909095-10-296-329502	KIT DE ROBOTICA//////MBOT/90053170523000415	7,870.00
PESA0909095-10-296-329503	KIT DE ROBOTICA//////MBOT/90053170523000894	7,870.00
PESA0909095-10-296-329504	KIT DE ROBOTICA//////MBOT/90053170523000409	7,870.00
PESA0909095-10-296-329505	KIT DE ROBOTICA//////MBOT/90053170523000408	7,870.00
PESA0909095-10-296-329506	KIT DE ROBOTICA//////MBOT/90053170523000411	7,870.00
PESA0909095-10-296-330695	KIT DE ROBOTICA//////MBOT/90053171115000911	7,870.00
PESA0909095-10-296-330696	KIT DE ROBOTICA//////MBOT/90053171115000769	7,870.00
PESA0909095-10-296-330697	KIT DE ROBOTICA//////NEURON/90053171115000770	7,870.00
PESA0909095-10-296-330698	KIT DE ROBOTICA//////MBOT/9005317111500907	7,870.00
PESA0909095-10-296-330699	KIT DE ROBOTICA//////MBOT/9005317111500912	7,870.00
PESA0909095-10-296-329507	KIT DE ROBOTICA//////MBOT/90053170523000410	7,870.00
PESA0909095-10-296-329508	KIT DE ROBOTICA//////MBOT/90053170523000413	7,870.00
PESA0909095-10-296-329509	KIT DE ROBOTICA//////MBOT/90053170523000412	7,870.00
PESA0909095-10-296-329510	KIT DE ROBOTICA//////MBOT/90053170523000403	7,870.00
PESA0909095-10-296-329511	KIT DE ROBOTICA//////MBOT/90053170523000402	7,870.00
PESA0909095-10-296-330700	KIT DE ROBOTICA//////MBOT/90053171115001529	7,870.00
PESA0909095-10-296-330701	KIT DE ROBOTICA//////MBOT/90053171115000761	7,870.00
PESA0909095-10-296-330702	KIT DE ROBOTICA//////MBOT/90053170523000418	7,870.00
PESA0909095-10-296-330703	KIT DE ROBOTICA//////MBOT/90053180122004463	7,870.00
PESA0909095-10-296-330704	KIT DE ROBOTICA//////MBOT/90053170523000402	7,870.00
PESA0909095-10-296-329512	KIT DE ROBOTICA//////MBOT/90053170523000406	7,870.00
PESA0909095-10-296-329513	KIT DE ROBOTICA//////MBOT/90053170523000407	7,870.00
PESA0909095-10-296-329514	KIT DE ROBOTICA//////MBOT/90053180122002208	7,870.00
PESA0909095-10-296-329515	KIT DE ROBOTICA//////MBOT/90053180122002203	7,870.00
PESA0909095-10-296-329516	KIT DE ROBOTICA//////MBOT/90053170523000896	7,870.00
PESA0909095-10-296-330705	KIT DE ROBOTICA//////MBOT/90053171115001536	7,870.00
PESA0909095-10-296-330706	KIT DE ROBOTICA//////MBOT/900531801220002942	7,870.00
PESA0909095-10-296-330707	KIT DE ROBOTICA//////MBOT/90053171115001538	7,870.00

Código	Descripción del Bien Mueble	Valor en libros
PESA0909095-10-296-330708	KIT DE ROBOTICA//////MBOT/90053170523000405	7,870.00
PESA0909095-10-296-330709	KIT DE ROBOTICA//////MBOT/90053171115001584	7,870.00
PESA0909095-10-296-329517	KIT DE ROBOTICA//////MBOT/90053170523000399	7,870.00
PESA0909095-10-296-329518	KIT DE ROBOTICA//////MBOT/90053170523000397	7,870.00
PESA0909095-10-296-329519	KIT DE ROBOTICA//////MBOT/90053170523000400	7,870.00
PESA0909095-10-296-329520	KIT DE ROBOTICA//////MBOT/90053170523000898	7,870.00
PESA0909095-10-296-329521	KIT DE ROBOTICA//////MBOT/90053170523000978	7,870.00
PESA0909095-10-296-330710	KIT DE ROBOTICA//////MBOT/90053170107001726	7,870.00
PESA0909095-10-296-330711	KIT DE ROBOTICA//////MBOT/90053170523000404	7,870.00
PESA0909095-10-296-330712	KIT DE ROBOTICA//////MBOT/90053170107002543	7,870.00
PESA0909095-10-296-330713	KIT DE ROBOTICA//////MBOT/9005317053000285	7,870.00
PESA0909095-10-296-330714	KIT DE ROBOTICA//////MBOT/90053170523000276	7,870.00
PESA0909095-10-296-329522	KIT DE ROBOTICA//////MBOT/90053170523000878	7,870.00
PESA0909095-10-296-329523	KIT DE ROBOTICA//////MBOT/90053170523000885	7,870.00
PESA0909095-10-296-329524	KIT DE ROBOTICA//////MBOT/90053170523000879	7,870.00
PESA0909095-10-296-329525	KIT DE ROBOTICA//////MBOT/90053170523000886	7,870.00
PESA0909095-10-296-329526	KIT DE ROBOTICA//////MBOT/90053170523000884	7,870.00
PESA0909095-10-296-330715	KIT DE ROBOTICA//////MBOT/90053170523000477	7,870.00
PESA0909095-10-296-330716	KIT DE ROBOTICA//////MBOT/90053170523000470	7,870.00
PESA0909095-10-296-330717	KIT DE ROBOTICA//////MBOT/90053170107002958	7,870.00
PESA0909095-10-296-330718	KIT DE ROBOTICA//////MBOT/9005318012003494	7,870.00
PESA0909095-10-296-330719	KIT DE ROBOTICA//////MBOT/90053180122003493	7,870.00
PESA0909095-10-296-329527	KIT DE ROBOTICA//////MBOT/90053170523000887	7,870.00
PESA0909095-10-296-329528	KIT DE ROBOTICA//////MBOT/90053170523000882	7,870.00
PESA0909095-10-296-329529	KIT DE ROBOTICA//////MBOT/90053170523000883	7,870.00
PESA0909095-10-296-329530	KIT DE ROBOTICA//////MBOT/90053170523000881	7,870.00
PESA0909095-10-296-329531	KIT DE ROBOTICA//////MBOT/90053170523000897	7,870.00
PESA0909095-10-296-330720	KIT DE ROBOTICA//////MBOT/90053180122003498	7,870.00
PESA0909095-10-296-330721	KIT DE ROBOTICA//////MBOT/90053180122003495	7,870.00
PESA0909095-10-296-330722	KIT DE ROBOTICA//////MBOT/90053180122003499	7,870.00
PESA0909095-10-296-330723	KIT DE ROBOTICA//////MBOT/90053171115000794	7,870.00
PESA0909095-10-296-330724	KIT DE ROBOTICA//////MBOT/90053171115000791	7,870.00
PESA0909095-10-296-329532	KIT DE ROBOTICA//////MBOT/90053170523000876	7,870.00
PESA0909095-10-296-329533	KIT DE ROBOTICA//////MBOT/90053170523000880	7,870.00
PESA0909095-10-296-329534	KIT DE ROBOTICA//////MBOT/90053170523001026	7,870.00
PESA0909095-10-296-329536	KIT DE ROBOTICA//////MBOT/90053170523000983	7,870.00
PESA0909095-10-296-329537	KIT DE ROBOTICA//////MBOT/90053170523001030	7,870.00
PESA0909095-10-296-330725	KIT DE ROBOTICA//////MBOT/90053180122003502	7,870.00
PESA0909095-10-296-330726	KIT DE ROBOTICA//////MBOT/90053180122003506	7,870.00
PESA0909095-10-296-330727	KIT DE ROBOTICA//////MBOT/90053171115000797	7,870.00
PESA0909095-10-296-330728	KIT DE ROBOTICA//////MBOT/90053180122003501	7,870.00
PESA0909095-10-296-330729	KIT DE ROBOTICA//////MBOT/90053180122003500	7,870.00
PESA0909095-10-296-329538	KIT DE ROBOTICA//////MBOT/90053170523001028	7,870.00
PESA0909095-10-296-329539	KIT DE ROBOTICA//////MBOT/90053170523001029	7,870.00
PESA0909095-10-296-329540	KIT DE ROBOTICA//////MBOT/90053170523001022	7,870.00
PESA0909095-10-296-329541	KIT DE ROBOTICA//////MBOT/90053170523001023	7,870.00
PESA0909095-10-296-329542	KIT DE ROBOTICA//////MBOT/90053170523001021	7,870.00
PESA0909095-10-296-330730	KIT DE ROBOTICA//////MBOT/90053180122003332	7,870.00
PESA0909095-10-296-330731	KIT DE ROBOTICA//////MBOT/90053171115000795	7,870.00
PESA0909095-10-296-330732	KIT DE ROBOTICA//////MBOT/90053180122003327	7,870.00
PESA0909095-10-296-330733	KIT DE ROBOTICA//////MBOT/90053180122003334	7,870.00
PESA0909095-10-296-330734	KIT DE ROBOTICA//////MBOT/90053180122003329	7,870.00
PESA0909095-10-296-329543	KIT DE ROBOTICA//////MBOT/90053170523001024	7,870.00
PESA0909095-10-296-329544	KIT DE ROBOTICA//////MBOT/90053170523001025	7,870.00
PESA0909095-10-296-329545	KIT DE ROBOTICA//////MBOT/90053170523001020	7,870.00
PESA0909095-10-296-329546	KIT DE ROBOTICA//////MBOT/90053171115001249	7,870.00
PESA0909095-10-296-329547	KIT DE ROBOTICA//////MBOT/90053171115001252	7,870.00
PESA0909095-10-296-330735	KIT DE ROBOTICA//////MBOT/90053180122003322	7,870.00
PESA0909095-10-296-330736	KIT DE ROBOTICA//////MBOT/90053180122003336	7,870.00
PESA0909095-10-296-330737	KIT DE ROBOTICA//////MBOT/90053180122003333	7,870.00
PESA0909095-10-296-330738	KIT DE ROBOTICA//////MBOT/90053180122003330	7,870.00
PESA0909095-10-296-330739	KIT DE ROBOTICA//////MBOT/90053180122003331	7,870.00
PESA0909095-10-296-330740	KIT DE ROBOTICA//////MBOT/90053180122003335	7,870.00
PESA0909095-10-296-330741	KIT DE ROBOTICA//////MBOT/90053180122003338	7,870.00
PESA0909095-10-296-330742	KIT DE ROBOTICA//////MBOT/90053180122003529	7,870.00
PESA0909095-10-296-330743	KIT DE ROBOTICA//////MBOT/90053180122003530	7,870.00
PESA0909095-10-296-330744	KIT DE ROBOTICA//////MBOT/90053180122003532	7,870.00
PESA0909095-10-296-329548	KIT DE ROBOTICA//////MBOT/90053171115001251	7,870.00
PESA0909095-10-296-329549	KIT DE ROBOTICA//////MBOT/90053171115001254	7,870.00
PESA0909095-10-296-329550	KIT DE ROBOTICA//////MBOT/90053171115001256	7,870.00
PESA0909095-10-296-329551	KIT DE ROBOTICA//////MBOT/90053171115001253	7,870.00
PESA0909095-10-296-329552	KIT DE ROBOTICA//////MBOT/90053171115001105	7,870.00
PESA0909095-10-296-329553	KIT DE ROBOTICA//////MBOT/90053171115001260	7,870.00

Código	Descripción del Bien Mueble	Valor en libros
PESA0909095-10-296-329554	KIT DE ROBOTICA//////MBOT/90053171115001259	7,870.00
PESA0909095-10-296-329555	KIT DE ROBOTICA//////MBOT/90053171115001257	7,870.00
PESA0909095-10-296-329556	KIT DE ROBOTICA//////MBOT/90053171115001258	7,870.00
PESA0909095-10-296-329557	KIT DE ROBOTICA//////MBOT/90053171115001255	7,870.00
PESA0909095-10-296-329558	KIT DE ROBOTICA//////MBOT/90053180122000995	7,870.00
PESA0909095-10-296-329559	KIT DE ROBOTICA//////MBOT/90053180122000996	7,870.00
PESA0909095-10-296-329560	KIT DE ROBOTICA//////MBOT/90053171115001878	7,870.00
PESA0909095-10-296-329561	KIT DE ROBOTICA//////MBOT/90053171115001880	7,870.00
PESA0909095-10-296-329562	KIT DE ROBOTICA//////MBOT/90053171115001877	7,870.00
PESA0909095-10-296-329563	KIT DE ROBOTICA//////MBOT/90053171115001873	7,870.00
PESA0909095-10-296-329565	KIT DE ROBOTICA//////MBOT/90053171115001884	7,870.00
PESA0909095-10-296-329566	KIT DE ROBOTICA//////MBOT/90053171115001882	7,870.00
PESA0909095-10-296-329567	KIT DE ROBOTICA//////MBOT/90053171115001857	7,870.00
PESA0909095-10-296-329568	KIT DE ROBOTICA//////NEURON 68288119506152/P1030001180104001879	7,870.00
PESA0909095-10-296-330745	KIT DE ROBOTICA//////MBOT/90053180122003531	7,870.00
PESA0909095-10-296-330746	KIT DE ROBOTICA//////MBOT/90053171115000798	7,870.00
PESA0909095-10-296-330747	KIT DE ROBOTICA//////MBOT/90053180122003534	7,870.00
PESA0909095-10-296-330748	KIT DE ROBOTICA//////MBOT/90053180122003535	7,870.00
PESA0909095-10-296-330749	KIT DE ROBOTICA//////MBOT/90053180122003537	7,870.00
PESA0909095-10-296-329569	KIT DE ROBOTICA//////MBOT/90053171115001881	7,870.00
PESA0909095-10-296-329570	KIT DE ROBOTICA//////MBOT/90053171115001565	7,870.00
PESA0909095-10-296-329571	KIT DE ROBOTICA//////MBOT/90053171115001564	7,870.00
PESA0909095-10-296-329572	KIT DE ROBOTICA//////MBOT/90053171115001566	7,870.00
PESA0909095-10-296-329573	KIT DE ROBOTICA//////MBOT/90053171115001563	7,870.00
PESA0909095-10-296-330750	KIT DE ROBOTICA//////MBOT/90053180122003539	7,870.00
PESA0909095-10-296-330751	KIT DE ROBOTICA//////MBOT/90053180122003540	7,870.00
PESA0909095-10-296-330752	KIT DE ROBOTICA//////MBOT/90053180122003538	7,870.00
PESA0909095-10-296-330753	KIT DE ROBOTICA//////MBOT/90053180122003536	7,870.00
PESA0909095-10-296-330754	KIT DE ROBOTICA//////MBOT/90053180122003519	7,870.00
PESA0909095-10-296-329574	KIT DE ROBOTICA//////MBOT/90053171115001561	7,870.00
PESA0909095-10-296-329575	KIT DE ROBOTICA//////MBOT/90053171115001572	7,870.00
PESA0909095-10-296-329576	KIT DE ROBOTICA//////MBOT/90053171115001572	7,870.00
PESA0909095-10-296-329577	KIT DE ROBOTICA//////MBOT/90053171115001571	7,870.00
PESA0909095-10-296-329578	KIT DE ROBOTICA//////MBOT/90053171115001569	7,870.00
PESA0909095-10-296-330755	KIT DE ROBOTICA//////MBOT/90053180122003517	7,870.00
PESA0909095-10-296-330756	KIT DE ROBOTICA//////MBOT/90053171115000437	7,870.00
PESA0909095-10-296-330757	KIT DE ROBOTICA//////MBOT/90053180122003518	7,870.00
PESA0909095-10-296-330758	KIT DE ROBOTICA//////MBOT/90053171115000438	7,870.00
PESA0909095-10-296-330759	KIT DE ROBOTICA//////MBOT/90053171115000288	7,870.00
PESA0909095-10-296-329579	KIT DE ROBOTICA//////MBOT/90053171115001570	7,870.00
PESA0909095-10-296-329580	KIT DE ROBOTICA//////MBOT/90053171115001567	7,870.00
PESA0909095-10-296-329581	KIT DE ROBOTICA//////MBOT/90053171115001568	7,870.00
PESA0909095-10-296-329582	KIT DE ROBOTICA//////MBOT/90053171115000753	7,870.00
PESA0909095-10-296-329583	KIT DE ROBOTICA//////MBOT/90053171115000755	7,870.00
PESA0909095-10-296-329584	KIT DE ROBOTICA//////MBOT/90053171115000756	7,870.00
PESA0909095-10-296-329585	KIT DE ROBOTICA//////MBOT/90053171115000752	7,870.00
PESA0909095-10-296-329586	KIT DE ROBOTICA//////MBOT/90053171115000747	7,870.00
PESA0909095-10-296-329587	KIT DE ROBOTICA//////MBOT/90053171115000749	7,870.00
PESA0909095-10-296-329588	KIT DE ROBOTICA//////MBOT/90053171115001340	7,870.00
PESA0909095-10-296-330760	KIT DE ROBOTICA//////MBOT/90053180122003523	7,870.00
PESA0909095-10-296-330761	KIT DE ROBOTICA//////MBOT/90053180122003525	7,870.00
PESA0909095-10-296-330762	KIT DE ROBOTICA//////MBOT/90053171115001443	7,870.00
PESA0909095-10-296-330763	KIT DE ROBOTICA//////MBOT/90053180122003528	7,870.00
PESA0909095-10-296-330764	KIT DE ROBOTICA//////MBOT/90053180122003526	7,870.00
PESA0909095-10-296-329589	KIT DE ROBOTICA//////MBOT/90053171115001337	7,870.00
PESA0909095-10-296-329590	KIT DE ROBOTICA//////MBOT/90053171115001335	7,870.00
PESA0909095-10-296-329591	KIT DE ROBOTICA//////MBOT/90053171115001338	7,870.00
PESA0909095-10-296-329592	KIT DE ROBOTICA//////MBOT/90053171115001333	7,870.00
PESA0909095-10-296-329593	KIT DE ROBOTICA//////MBOT/90053171115001336	7,870.00
PESA0909095-10-296-330765	KIT DE ROBOTICA//////MBOT/90053180122003524	7,870.00
PESA0909095-10-296-330766	KIT DE ROBOTICA//////MBOT/90053180122000620	7,870.00
PESA0909095-10-296-330767	KIT DE ROBOTICA//////MBOT/90053170523000700	7,870.00
PESA0909095-10-296-330768	KIT DE ROBOTICA//////MBOT/90053170523000703	7,870.00
PESA0909095-10-296-330769	KIT DE ROBOTICA//////MBOT/90053170523000669	7,870.00
PESA0909095-10-296-330770	KIT DE ROBOTICA//////MBOT/900531705230001031	7,870.00
PESA0909095-10-296-330771	KIT DE ROBOTICA//////MBOT/90053180122000622	7,870.00
PESA0909095-10-296-330772	KIT DE ROBOTICA//////MBOT/90053171115001342	7,870.00
PESA0909095-10-296-330773	KIT DE ROBOTICA//////MBOT/90053171115001523	7,870.00
PESA0909095-10-296-330774	KIT DE ROBOTICA//////MBOT/90053170523000575	7,870.00
PESA0909095-10-296-329594	KIT DE ROBOTICA//////MBOT/90053171115000758	7,870.00
PESA0909095-10-296-329595	KIT DE ROBOTICA//////MBOT/90053171115000751	7,870.00
PESA0909095-10-296-329596	KIT DE ROBOTICA//////MBOT/90053171115000757	7,870.00
PESA0909095-10-296-329597	KIT DE ROBOTICA//////MBOT/90053171115000754	7,870.00

Código	Descripción del Bien Mueble	Valor en libros
PESA0909095-10-296-329598	KIT DE ROBOTICA//////MBOT/90053171115000760	7,870.00
PESA0909095-10-296-330775	KIT DE ROBOTICA//////MBOT/90053171115000792	7,870.00
PESA0909095-10-296-330776	KIT DE ROBOTICA//////MBOT/90053171115000791	7,870.00
PESA0909095-10-296-330777	KIT DE ROBOTICA//////MBOT/90053170523000629	7,870.00
PESA0909095-10-296-330778	KIT DE ROBOTICA//////MBOT/90053180122004351	7,870.00
PESA0909095-10-296-330779	KIT DE ROBOTICA//////MBOT/90053180122004346	7,870.00
PESA0909095-10-296-329599	KIT DE ROBOTICA//////MBOT/90053171115000761	7,870.00
PESA0909095-10-296-329600	KIT DE ROBOTICA//////MBOT/90053171115001341	7,870.00
PESA0909095-10-296-329601	KIT DE ROBOTICA//////MBOT/90053171115001344	7,870.00
PESA0909095-10-296-329602	KIT DE ROBOTICA//////MBOT/90053171115001346	7,870.00
PESA0909095-10-296-329603	KIT DE ROBOTICA//////MBOT/90053170523000674	7,870.00
PESA0909095-10-296-329604	KIT DE ROBOTICA//////MBOT/90053171115001339	7,870.00
PESA0909095-10-296-329605	KIT DE ROBOTICA//////MBOT/90053171115001342	7,870.00
PESA0909095-10-296-329606	KIT DE ROBOTICA//////MBOT/90053171115001041	7,870.00
PESA0909095-10-296-329607	KIT DE ROBOTICA//////MBOT/90053171115001042	7,870.00
PESA0909095-10-296-329608	KIT DE ROBOTICA//////MBOT/90053171115001036	7,870.00
PESA0909095-10-296-330780	KIT DE ROBOTICA//////MBOT/90053180122004347	7,870.00
PESA0909095-10-296-330781	KIT DE ROBOTICA//////MBOT/90053180122004350	7,870.00
PESA0909095-10-296-330782	KIT DE ROBOTICA//////MBOT/90053180122004349	7,870.00
PESA0909095-10-296-330783	KIT DE ROBOTICA//////MBOT/90053180122004348	7,870.00
PESA0909095-10-296-330784	KIT DE ROBOTICA//////MBOT/90053180122004356	7,870.00
PESA0909095-10-296-329609	KIT DE ROBOTICA//////MBOT/90053180122001037	7,870.00
PESA0909095-10-296-329611	KIT DE ROBOTICA//////MBOT/90053171115001033	7,870.00
PESA0909095-10-296-329612	KIT DE ROBOTICA//////MBOT/90053171115001040	7,870.00
PESA0909095-10-296-329613	KIT DE ROBOTICA//////MBOT/90053171115001046	7,870.00
PESA0909095-10-296-329614	KIT DE ROBOTICA//////MBOT/90053171115001039	7,870.00
PESA0909095-10-296-330785	KIT DE ROBOTICA//////MBOT/90053180122004355	7,870.00
PESA0909095-10-296-330786	KIT DE ROBOTICA//////MBOT/90053180122004353	7,870.00
PESA0909095-10-296-330787	KIT DE ROBOTICA//////MBOT/90053180122004354	7,870.00
PESA0909095-10-296-330788	KIT DE ROBOTICA//////MBOT/90053180122004352	7,870.00
PESA0909095-10-296-330789	KIT DE ROBOTICA//////MBOT/90053180122004345	7,870.00
PESA0909095-10-296-329615	KIT DE ROBOTICA//////MBOT/90053171115001045	7,870.00
PESA0909095-10-296-329616	KIT DE ROBOTICA//////MBOT/90053171115001044	7,870.00
PESA0909095-10-296-329617	KIT DE ROBOTICA//////MBOT/90053171115001043	7,870.00
PESA0909095-10-296-329618	KIT DE ROBOTICA//////MBOT/90053170523000308	7,870.00
PESA0909095-10-296-329619	KIT DE ROBOTICA//////MBOT/90053170523000306	7,870.00
PESA0909095-10-296-329620	KIT DE ROBOTICA//////MBOT/90053170523000309	7,870.00
PESA0909095-10-296-329621	KIT DE ROBOTICA//////MBOT/90053170523000307	7,870.00
PESA0909095-10-296-329622	KIT DE ROBOTICA//////MBOT/90053170523000311	7,870.00
PESA0909095-10-296-329623	KIT DE ROBOTICA//////MBOT/90053170523000310	7,870.00
PESA0909095-10-296-329624	KIT DE ROBOTICA//////MBOT/90053170523000300	7,870.00
PESA0909095-10-296-329625	KIT DE ROBOTICA//////MBOT/90053170523000303	7,870.00
PESA0909095-10-296-329626	KIT DE ROBOTICA//////MBOT/90053170523000301	7,870.00
PESA0909095-10-296-329627	KIT DE ROBOTICA//////MBOT/90053170523000367	7,870.00
PESA0909095-10-296-329628	KIT DE ROBOTICA//////MBOT/90053170523000302	7,870.00
PESA0909095-10-296-329629	KIT DE ROBOTICA//////MBOT/90053170523000305	7,870.00
PESA0909095-10-296-329630	KIT DE ROBOTICA//////MBOT/900531705230001014	7,870.00
PESA0909095-10-296-329631	KIT DE ROBOTICA//////MBOT/90053170523001017	7,870.00
PESA0909095-10-296-329632	KIT DE ROBOTICA//////MBOT/90053170523001018	7,870.00
PESA0909095-10-296-329633	KIT DE ROBOTICA//////MBOT/90053170523001015	7,870.00
PESA0909095-10-296-329634	KIT DE ROBOTICA//////MBOT/90053170523001016	7,870.00
PESA0909095-10-296-330790	KIT DE ROBOTICA//////MBOT/90053180122001444	7,870.00
PESA0909095-10-296-330791	KIT DE ROBOTICA//////MBOT/90053180122001441	7,870.00
PESA0909095-10-296-330792	KIT DE ROBOTICA//////MBOT/90053180122001443	7,870.00
PESA0909095-10-296-330793	KIT DE ROBOTICA//////MBOT/90053180122001442	7,870.00
PESA0909095-10-296-330794	KIT DE ROBOTICA//////MBOT/90053180122001445	7,870.00
PESA0909095-10-296-330795	KIT DE ROBOTICA//////MBOT/90053180122001446	7,870.00
PESA0909095-10-296-330796	KIT DE ROBOTICA//////MBOT/90053180122001447	7,870.00
PESA0909095-10-296-330797	KIT DE ROBOTICA//////MBOT/90053180122001449	7,870.00
PESA0909095-10-296-330798	KIT DE ROBOTICA//////MBOT/90053180122001451	7,870.00
PESA0909095-10-296-330799	KIT DE ROBOTICA//////MBOT/90053180122001452	7,870.00
PESA0909095-10-296-329635	KIT DE ROBOTICA//////MBOT/90053170523001019	7,870.00
PESA0909095-10-296-329636	KIT DE ROBOTICA//////MBOT/90053170523001011	7,870.00
PESA0909095-10-296-329637	KIT DE ROBOTICA//////MBOT/90053170523001008	7,870.00
PESA0909095-10-296-329638	KIT DE ROBOTICA//////MBOT/90053170523001012	7,870.00
PESA0909095-10-296-329639	KIT DE ROBOTICA//////MBOT/90053170523001009	7,870.00
PESA0909095-10-296-330800	KIT DE ROBOTICA//////MBOT/90053180122001450	7,870.00
PESA0909095-10-296-330801	KIT DE ROBOTICA//////MBOT/90053180122001448	7,870.00
PESA0909095-10-296-330802	KIT DE ROBOTICA//////MBOT/90053180122004035	7,870.00
PESA0909095-10-296-330803	KIT DE ROBOTICA//////MBOT/90053180122004036	7,870.00
PESA0909095-10-296-330804	KIT DE ROBOTICA//////MBOT/90053180122004034	7,870.00
PESA0909095-10-296-329640	KIT DE ROBOTICA//////MBOT/90053170523001013	7,870.00
PESA0909095-10-296-329641	KIT DE ROBOTICA//////MBOT/90053170523001010	7,870.00

Código	Descripción del Bien Mueble	Valor en libros
PESA0909095-10-296-329642	KIT DE ROBOTICA//////MBOT/90053170523000676	7,870.00
PESA0909095-10-296-329643	KIT DE ROBOTICA//////MBOT/90053171115000400	7,870.00
PESA0909095-10-296-329644	KIT DE ROBOTICA//////MBOT/900531705230001100	7,870.00
PESA0909095-10-296-329645	KIT DE ROBOTICA//////MBOT/90053171115000399	7,870.00
PESA0909095-10-296-329646	KIT DE ROBOTICA//////MBOT/90053171115000401	7,870.00
PESA0909095-10-296-329647	KIT DE ROBOTICA//////MBOT/90053171115000404	7,870.00
PESA0909095-10-296-329648	KIT DE ROBOTICA//////MBOT/90053171115000403	7,870.00
PESA0909095-10-296-329649	KIT DE ROBOTICA//////MBOT/90053171115000406	7,870.00
PESA0909095-10-296-329650	KIT DE ROBOTICA//////MBOT/90053171115000405	7,870.00
PESA0909095-10-296-329651	KIT DE ROBOTICA//////MBOT/90053171115000408	7,870.00
PESA0909095-10-296-329652	KIT DE ROBOTICA//////MBOT/90053171115000410	7,870.00
PESA0909095-10-296-329653	KIT DE ROBOTICA//////MBOT/90053171115000407	7,870.00
PESA0909095-10-296-329654	KIT DE ROBOTICA//////MBOT/90053170523000655	7,870.00
PESA0909095-10-296-330805	KIT DE ROBOTICA//////MBOT/90053180122004038	7,870.00
PESA0909095-10-296-330806	KIT DE ROBOTICA//////MBOT/90053180122004037	7,870.00
PESA0909095-10-296-330808	KIT DE ROBOTICA//////MBOT/90053180122004041	7,870.00
PESA0909095-10-296-330809	KIT DE ROBOTICA//////MBOT/90053180122004044	7,870.00
PESA0909095-10-296-330810	KIT DE ROBOTICA//////MBOT/90053180122004043	7,870.00
PESA0909095-10-296-329655	KIT DE ROBOTICA//////MBOT/90053170523000656	7,870.00
PESA0909095-10-296-329656	KIT DE ROBOTICA//////MBOT/90053170523000657	7,870.00
PESA0909095-10-296-329657	KIT DE ROBOTICA//////MBOT/90053170523000658	7,870.00
PESA0909095-10-296-329658	KIT DE ROBOTICA//////MBOT/90053170523000660	7,870.00
PESA0909095-10-296-329659	KIT DE ROBOTICA//////MBOT/9005317111500662	7,870.00
PESA0909095-10-296-330811	KIT DE ROBOTICA//////MBOT/90053180122004042	7,870.00
PESA0909095-10-296-330812	KIT DE ROBOTICA//////MBOT/90053180122004039	7,870.00
PESA0909095-10-296-330813	KIT DE ROBOTICA//////MBOT/90053180122004040	7,870.00
PESA0909095-10-296-330814	KIT DE ROBOTICA//////MBOT/90053180122001142	7,870.00
PESA0909095-10-296-330815	KIT DE ROBOTICA//////MBOT/90053180122001141	7,870.00
PESA0909095-10-296-329660	KIT DE ROBOTICA//////MBOT/90053170523000650	7,870.00
PESA0909095-10-296-329661	KIT DE ROBOTICA//////MBOT/90053170523000649	7,870.00
PESA0909095-10-296-329662	KIT DE ROBOTICA//////MBOT/90053170523000651	7,870.00
PESA0909095-10-296-329663	KIT DE ROBOTICA//////MBOT/90053170523000652	7,870.00
PESA0909095-10-296-329664	KIT DE ROBOTICA//////MBOT/90053170523000653	7,870.00
PESA0909095-10-296-330816	KIT DE ROBOTICA//////MBOT/90053170523000634	7,870.00
PESA0909095-10-296-330817	KIT DE ROBOTICA//////MBOT/90053180122001143	7,870.00
PESA0909095-10-296-330818	KIT DE ROBOTICA//////MBOT/90053180122001145	7,870.00
PESA0909095-10-296-330819	KIT DE ROBOTICA//////MBOT/90053180122001146	7,870.00
PESA0909095-10-296-330820	KIT DE ROBOTICA//////MBOT/90053180122000619	7,870.00
PESA0909095-10-296-329665	KIT DE ROBOTICA//////MBOT/90053170523000322	7,870.00
PESA0909095-10-296-329666	KIT DE ROBOTICA//////MBOT/90053170523000312	7,870.00
PESA0909095-10-296-329667	KIT DE ROBOTICA//////MBOT/90053170523000318	7,870.00
PESA0909095-10-296-329668	KIT DE ROBOTICA//////MBOT/90053170523000319	7,870.00
PESA0909095-10-296-329669	KIT DE ROBOTICA//////MBOT/90053170523000323	7,870.00
PESA0909095-10-296-330821	KIT DE ROBOTICA//////MBOT/90053180122000620	7,870.00
PESA0909095-10-296-330822	KIT DE ROBOTICA//////MBOT/90053180122001152	7,870.00
PESA0909095-10-296-330823	KIT DE ROBOTICA//////MBOT/90053180122001151	7,870.00
PESA0909095-10-296-330824	KIT DE ROBOTICA//////MBOT/90053180122001149	7,870.00
PESA0909095-10-296-330825	KIT DE ROBOTICA//////MBOT/90053180122000618	7,870.00
PESA0909095-10-296-329670	KIT DE ROBOTICA//////MBOT/90053170523000321	7,870.00
PESA0909095-10-296-329671	KIT DE ROBOTICA//////MBOT/90053170523000320	7,870.00
PESA0909095-10-296-329672	KIT DE ROBOTICA//////MBOT/90053170523000317	7,870.00
PESA0909095-10-296-329673	KIT DE ROBOTICA//////MBOT/90053170523000314	7,870.00
PESA0909095-10-296-329674	KIT DE ROBOTICA//////MBOT/90053170523000316	7,870.00
PESA0909095-10-296-330826	KIT DE ROBOTICA//////MBOT/90053180122002537	7,870.00
PESA0909095-10-296-330827	KIT DE ROBOTICA//////MBOT/90053180122002535	7,870.00
PESA0909095-10-296-330828	KIT DE ROBOTICA//////MBOT/90053180122002533	7,870.00
PESA0909095-10-296-330829	KIT DE ROBOTICA//////MBOT/90053180122002538	7,870.00
PESA0909095-10-296-330830	KIT DE ROBOTICA//////MBOT/90053180122002536	7,870.00
PESA0909095-10-296-329675	KIT DE ROBOTICA//////MBOT/90053170523000313	7,870.00
PESA0909095-10-296-329676	KIT DE ROBOTICA//////MBOT/90053170523000315	7,870.00
PESA0909095-10-296-329677	KIT DE ROBOTICA//////MBOT/90053170523000304	7,870.00
PESA0909095-10-296-329678	KIT DE ROBOTICA//////MBOT/90053170523000500	7,870.00
PESA0909095-10-296-329679	KIT DE ROBOTICA//////MBOT/90053170523000498	7,870.00
PESA0909095-10-296-330831	KIT DE ROBOTICA//////MBOT/90053180122002539	7,870.00
PESA0909095-10-296-330832	KIT DE ROBOTICA//////MBOT/90053180122002540	7,870.00
PESA0909095-10-296-330833	KIT DE ROBOTICA//////MBOT/90053180122002542	7,870.00
PESA0909095-10-296-330834	KIT DE ROBOTICA//////MBOT/90053180122002544	7,870.00
PESA0909095-10-296-330835	KIT DE ROBOTICA//////MBOT/90053180122002543	7,870.00
PESA0909095-10-296-329680	KIT DE ROBOTICA//////MBOT/90053170523000499	7,870.00
PESA0909095-10-296-329681	KIT DE ROBOTICA//////MBOT/90053170523000501	7,870.00
PESA0909095-10-296-329682	KIT DE ROBOTICA//////MBOT/90053170523000503	7,870.00
PESA0909095-10-296-329683	KIT DE ROBOTICA//////MBOT/90053170523000502	7,870.00
PESA0909095-10-296-329684	KIT DE ROBOTICA//////MBOT/90053170523000494	7,870.00

Código	Descripción del Bien Mueble	Valor en libros
PESA0909095-10-296-330836	KIT DE ROBOTICA//////MBOT/90053180122002534	7,870.00
PESA0909095-10-296-330837	KIT DE ROBOTICA//////MBOT/90053180122002541	7,870.00
PESA0909095-10-296-330838	KIT DE ROBOTICA//////MBOT/90053180122004285	7,870.00
PESA0909095-10-296-330839	KIT DE ROBOTICA//////MBOT/90053180122004289	7,870.00
PESA0909095-10-296-330840	KIT DE ROBOTICA//////MBOT/9005318122003741	7,870.00
PESA0909095-10-296-329685	KIT DE ROBOTICA//////MBOT/90053170523000495	7,870.00
PESA0909095-10-296-329686	KIT DE ROBOTICA//////MBOT/90053170523000493	7,870.00
PESA0909095-10-296-329687	KIT DE ROBOTICA//////MBOT/90053170523000496	7,870.00
PESA0909095-10-296-329688	KIT DE ROBOTICA//////MBOT/90053170523000492	7,870.00
PESA0909095-10-296-329689	KIT DE ROBOTICA//////MBOT/90053170523000497	7,870.00
PESA0909095-10-296-330841	KIT DE ROBOTICA//////MBOT/90053180122004286	7,870.00
PESA0909095-10-296-330842	KIT DE ROBOTICA//////MBOT/90053180122004292	7,870.00
PESA0909095-10-296-330843	KIT DE ROBOTICA//////MBOT/90053180122004287	7,870.00
PESA0909095-10-296-330844	KIT DE ROBOTICA//////MBOT/90053180122004291	7,870.00
PESA0909095-10-296-330845	KIT DE ROBOTICA//////MBOT/90053180122004295	7,870.00
PESA0909095-10-296-329690	KIT DE ROBOTICA//////MBOT/90053170523000631	7,870.00
PESA0909095-10-296-329691	KIT DE ROBOTICA//////MBOT/90053171115000627	7,870.00
PESA0909095-10-296-329692	KIT DE ROBOTICA//////MBOT/90053171115000632	7,870.00
PESA0909095-10-296-329693	KIT DE ROBOTICA//////MBOT/900531711150001668	7,870.00
PESA0909095-10-296-329694	KIT DE ROBOTICA//////MBOT/90053171115000630	7,870.00
PESA0909095-10-296-329695	KIT DE ROBOTICA//////MBOT/90053171115000628	7,870.00
PESA0909095-10-296-329696	KIT DE ROBOTICA//////MBOT/90053171115000638	7,870.00
PESA0909095-10-296-329697	KIT DE ROBOTICA//////MBOT/90053171115000637	7,870.00
PESA0909095-10-296-329698	KIT DE ROBOTICA//////MBOT/90053171115000636	7,870.00
PESA0909095-10-296-329699	KIT DE ROBOTICA//////MBOT/90053171115000635	7,870.00
PESA0909095-10-296-330846	KIT DE ROBOTICA//////MBOT/90053180122004296	7,870.00
PESA0909095-10-296-330847	KIT DE ROBOTICA//////MBOT/9005318122004947	7,870.00
PESA0909095-10-296-330848	KIT DE ROBOTICA//////MBOT/9005318122003744	7,870.00
PESA0909095-10-296-330849	KIT DE ROBOTICA//////MBOT/9005318122004293	7,870.00
PESA0909095-10-296-330850	KIT DE ROBOTICA//////MBOT/9005318122004279	7,870.00
PESA0909095-10-296-329700	KIT DE ROBOTICA//////MBOT/90053171115000633	7,870.00
PESA0909095-10-296-329701	KIT DE ROBOTICA//////MBOT/90053171115000634	7,870.00
PESA0909095-10-296-329702	KIT DE ROBOTICA//////MBOT/90053171115000717	7,870.00
PESA0909095-10-296-329703	KIT DE ROBOTICA//////MBOT/90053171115000718	7,870.00
PESA0909095-10-296-329704	KIT DE ROBOTICA//////MBOT/90053171115000714	7,870.00
PESA0909095-10-296-330851	KIT DE ROBOTICA//////MBOT/9005318122004278	7,870.00
PESA0909095-10-296-330852	KIT DE ROBOTICA//////MBOT/9005318122004277	7,870.00
PESA0909095-10-296-330853	KIT DE ROBOTICA//////MBOT/9005318122004275	7,870.00
PESA0909095-10-296-330854	KIT DE ROBOTICA//////MBOT/9005318122004274	7,870.00
PESA0909095-10-296-330855	KIT DE ROBOTICA//////MBOT/9005318122004276	7,870.00
PESA0909095-10-296-329705	KIT DE ROBOTICA//////MBOT/90053171115000713	7,870.00
PESA0909095-10-296-329706	KIT DE ROBOTICA//////MBOT/90053171115000715	7,870.00
PESA0909095-10-296-329707	KIT DE ROBOTICA//////MBOT/90053171115000716	7,870.00
PESA0909095-10-296-329708	KIT DE ROBOTICA//////MBOT/90053171115000723	7,870.00
PESA0909095-10-296-329709	KIT DE ROBOTICA//////MBOT/90053171115000724	7,870.00
PESA0909095-10-296-330856	KIT DE ROBOTICA//////MBOT/9005318122004282	7,870.00
PESA0909095-10-296-330857	KIT DE ROBOTICA//////MBOT/9005318122004283	7,870.00
PESA0909095-10-296-330858	KIT DE ROBOTICA//////MBOT/9005318122004042	7,870.00
PESA0909095-10-296-330859	KIT DE ROBOTICA//////MBOT/9005318122004273	7,870.00
PESA0909095-10-296-330860	KIT DE ROBOTICA//////MBOT/9005318122004280	7,870.00
PESA0909095-10-296-329710	KIT DE ROBOTICA//////MBOT/90053171115000721	7,870.00
PESA0909095-10-296-329711	KIT DE ROBOTICA//////MBOT/90053171115000722	7,870.00
PESA0909095-10-296-329712	KIT DE ROBOTICA//////MBOT/90053171115000719	7,870.00
PESA0909095-10-296-329713	KIT DE ROBOTICA//////MBOT/90053171115000720	7,870.00
PESA0909095-10-296-329714	KIT DE ROBOTICA//////MBOT/90053171115000181	7,870.00
PESA0909095-10-296-330861	KIT DE ROBOTICA//////MBOT/9005318122004281	7,870.00
PESA0909095-10-296-330862	KIT DE ROBOTICA//////MBOT/9005318122003366	7,870.00
PESA0909095-10-296-330863	KIT DE ROBOTICA//////MBOT/9005318122003363	7,870.00
PESA0909095-10-296-330864	KIT DE ROBOTICA//////MBOT/9005318122003365	7,870.00
PESA0909095-10-296-330865	KIT DE ROBOTICA//////MBOT/9005318122000627	7,870.00
PESA0909095-10-296-329715	KIT DE ROBOTICA//////MBOT/90053171115000184	7,870.00
PESA0909095-10-296-329716	KIT DE ROBOTICA//////MBOT/90053171115000186	7,870.00
PESA0909095-10-296-329717	KIT DE ROBOTICA//////MBOT/90053171115000183	7,870.00
PESA0909095-10-296-329718	KIT DE ROBOTICA//////MBOT/90053171115000185	7,870.00
PESA0909095-10-296-329719	KIT DE ROBOTICA//////MBOT/90053171115000188	7,870.00
PESA0909095-10-296-330866	KIT DE ROBOTICA//////MBOT/9005318122003368	7,870.00
PESA0909095-10-296-330867	KIT DE ROBOTICA//////MBOT/9005318122003364	7,870.00
PESA0909095-10-296-330868	KIT DE ROBOTICA//////MBOT/9005318122003370	7,870.00
PESA0909095-10-296-330869	KIT DE ROBOTICA//////MBOT/9005318122003372	7,870.00
PESA0909095-10-296-330871	KIT DE ROBOTICA//////MBOT/9005318122000628	7,870.00
PESA0909095-10-296-329720	KIT DE ROBOTICA//////MBOT/90053171115000190	7,870.00
PESA0909095-10-296-329721	KIT DE ROBOTICA//////MBOT/90053171115000187	7,870.00
PESA0909095-10-296-329722	KIT DE ROBOTICA//////MBOT/90053171115000192	7,870.00

Código	Descripción del Bien Mueble	Valor en libros
PESA0909095-10-296-329723	KIT DE ROBOTICA//////MBOT/90053171115000189	7,870.00
PESA0909095-10-296-329724	KIT DE ROBOTICA//////MBOT/90053171115000194	7,870.00
PESA0909095-10-296-330872	KIT DE ROBOTICA//////MBOT/9005318122003369	7,870.00
PESA0909095-10-296-330873	KIT DE ROBOTICA//////MBOT/9005318122003367	7,870.00
PESA0909095-10-296-330874	KIT DE ROBOTICA//////MBOT/9005318122004202	7,870.00
PESA0909095-10-296-330875	KIT DE ROBOTICA//////MBOT/9005318122004201	7,870.00
PESA0909095-10-296-330876	KIT DE ROBOTICA//////MBOT/9005318122004206	7,870.00
PESA0909095-10-296-329725	KIT DE ROBOTICA//////MBOT/90053171115000191	7,870.00
PESA0909095-10-296-329726	KIT DE ROBOTICA//////MBOT/90053171115000436	7,870.00
PESA0909095-10-296-329727	KIT DE ROBOTICA//////MBOT/90053171115000433	7,870.00
PESA0909095-10-296-329728	KIT DE ROBOTICA//////MBOT/90053171115000437	7,870.00
PESA0909095-10-296-329729	KIT DE ROBOTICA//////MBOT/90053171115000441	7,870.00
PESA0909095-10-296-330877	KIT DE ROBOTICA//////MBOT/9005318122004203	7,870.00
PESA0909095-10-296-330878	KIT DE ROBOTICA//////MBOT/9005318122004204	7,870.00
PESA0909095-10-296-330879	KIT DE ROBOTICA//////MBOT/9005318122004207	7,870.00
PESA0909095-10-296-330880	KIT DE ROBOTICA//////MBOT/9005318122004209	7,870.00
PESA0909095-10-296-330881	KIT DE ROBOTICA//////MBOT/9005318122004210	7,870.00
PESA0909095-10-296-329730	KIT DE ROBOTICA//////MBOT/90053171115000435	7,870.00
PESA0909095-10-296-329731	KIT DE ROBOTICA//////MBOT/90053171115000439	7,870.00
PESA0909095-10-296-329732	KIT DE ROBOTICA//////MBOT/90053171115000446	7,870.00
PESA0909095-10-296-329733	KIT DE ROBOTICA//////MBOT/90053171115000446	7,870.00
PESA0909095-10-296-329734	KIT DE ROBOTICA//////MBOT/90053171115000441	7,870.00
PESA0909095-10-296-330882	KIT DE ROBOTICA//////MBOT/9005318122004212	7,870.00
PESA0909095-10-296-330883	KIT DE ROBOTICA//////MBOT/9005318122004211	7,870.00
PESA0909095-10-296-330884	KIT DE ROBOTICA//////MBOT/9005318122004208	7,870.00
PESA0909095-10-296-330885	KIT DE ROBOTICA//////MBOT/9005318122004205	7,870.00
PESA0909095-10-296-330886	KIT DE ROBOTICA//////MBOT/9005318122000625	7,870.00
PESA0909095-10-296-329735	KIT DE ROBOTICA//////MBOT/90053171115000444	7,870.00
PESA0909095-10-296-329736	KIT DE ROBOTICA//////MBOT/90053171115000442	7,870.00
PESA0909095-10-296-329737	KIT DE ROBOTICA//////MBOT/90053171115000438	7,870.00
PESA0909095-10-296-329738	KIT DE ROBOTICA//////MBOT/90053171115001625	7,870.00
PESA0909095-10-296-329739	KIT DE ROBOTICA//////MBOT/90053171115001626	7,870.00
PESA0909095-10-296-330887	KIT DE ROBOTICA//////MBOT/9005318122000626	7,870.00
PESA0909095-10-296-330888	KIT DE ROBOTICA//////MBOT/9005318122000623	7,870.00
PESA0909095-10-296-330889	KIT DE ROBOTICA//////MBOT/9005318012200624	7,870.00
PESA0909095-10-296-330890	KIT DE ROBOTICA//////MBOT/9005318122001010	7,870.00
PESA0909095-10-296-330891	KIT DE ROBOTICA//////MBOT/9005318122000117	7,870.00
PESA0909095-10-296-329740	KIT DE ROBOTICA//////MBOT/90053171115001621	7,870.00
PESA0909095-10-296-329741	KIT DE ROBOTICA//////MBOT/90053171115001622	7,870.00
PESA0909095-10-296-329742	KIT DE ROBOTICA//////MBOT/90053171115001623	7,870.00
PESA0909095-10-296-329743	KIT DE ROBOTICA//////MBOT/90053171115001624	7,870.00
PESA0909095-10-296-329744	KIT DE ROBOTICA//////MBOT/90053171115001628	7,870.00
PESA0909095-10-296-330892	KIT DE ROBOTICA//////MBOT/9005318122000119	7,870.00
PESA0909095-10-296-330893	KIT DE ROBOTICA//////MBOT/9005318122000121	7,870.00
PESA0909095-10-296-330894	KIT DE ROBOTICA//////MBOT/9005318122000123	7,870.00
PESA0909095-10-296-330895	KIT DE ROBOTICA//////MBOT/9005318122000124	7,870.00
PESA0909095-10-296-330896	KIT DE ROBOTICA//////MBOT/9005318122000122	7,870.00
PESA0909095-10-296-329745	KIT DE ROBOTICA//////MBOT/90053171115001627	7,870.00
PESA0909095-10-296-329746	KIT DE ROBOTICA//////MBOT/90053171115001630	7,870.00
PESA0909095-10-296-329747	KIT DE ROBOTICA//////MBOT/90053171115001629	7,870.00
PESA0909095-10-296-329748	KIT DE ROBOTICA//////MBOT/90053171115001631	7,870.00
PESA0909095-10-296-329749	KIT DE ROBOTICA//////MBOT/90053171115001632	7,870.00
PESA0909095-10-296-330897	KIT DE ROBOTICA//////MBOT/9005318122000120	7,870.00
PESA0909095-10-296-330898	KIT DE ROBOTICA//////MBOT/9005318122003411	7,870.00
PESA0909095-10-296-330899	KIT DE ROBOTICA//////MBOT/9005318122003415	7,870.00
PESA0909095-10-296-330900	KIT DE ROBOTICA//////MBOT/9005318122003413	7,870.00
PESA0909095-10-296-330901	KIT DE ROBOTICA//////MBOT/9005318122003409	7,870.00
PESA0909095-10-296-330902	KIT DE ROBOTICA//////MBOT/9005318122003414	7,870.00
PESA0909095-10-296-330903	KIT DE ROBOTICA//////MBOT/9005318122003416	7,870.00
PESA0909095-10-296-330904	KIT DE ROBOTICA//////MBOT/9005318122003419	7,870.00
PESA0909095-10-296-330905	KIT DE ROBOTICA//////MBOT/9005318122003417	7,870.00
PESA0909095-10-296-330906	KIT DE ROBOTICA//////MBOT/9005318122003412	7,870.00
PESA0909095-10-296-329750	KIT DE ROBOTICA//////MBOT/90053171115001073	7,870.00
PESA0909095-10-296-329751	KIT DE ROBOTICA//////-/2017117280	7,870.00
PESA0909095-10-296-329752	KIT DE ROBOTICA//////-/2017116269	7,870.00
PESA0909095-10-296-329753	KIT DE ROBOTICA//////MBOT/90053171115001071	7,870.00
PESA0909095-10-296-329754	KIT DE ROBOTICA//////-/2017116270	7,870.00
PESA0909095-10-296-330907	KIT DE ROBOTICA//////MBOT/9005318122003410	7,870.00
PESA0909095-10-296-330908	KIT DE ROBOTICA//////MBOT/90053180122003420	7,870.00
PESA0909095-10-296-330909	KIT DE ROBOTICA//////MBOT/9005318122003418	7,870.00
PESA0909095-10-296-330910	KIT DE ROBOTICA//////MBOT/9005318122002812	7,870.00
PESA0909095-10-296-330911	KIT DE ROBOTICA//////MBOT/9005318122002809	7,870.00
PESA0909095-10-296-329755	KIT DE ROBOTICA//////MBOT/90053171115001072	7,870.00

Código	Descripción del Bien Mueble	Valor en libros
PESA0909095-10-296-329756	KIT DE ROBOTICA//////MBOT/90053171115001082	7,870.00
PESA0909095-10-296-329757	KIT DE ROBOTICA//////MBOT/90053171115001078	7,870.00
PESA0909095-10-296-329758	KIT DE ROBOTICA//////MBOT/90053171115001077	7,870.00
PESA0909095-10-296-329759	KIT DE ROBOTICA//////MBOT/90053171115001079	7,870.00
PESA0909095-10-296-329760	KIT DE ROBOTICA//////MBOT/90053171115001080	7,870.00
PESA0909095-10-296-329761	KIT DE ROBOTICA//////MBOT/90053171115001075	7,870.00
PESA0909095-10-296-329762	KIT DE ROBOTICA//////MBOT/90053170523000959	7,870.00
PESA0909095-10-296-329763	KIT DE ROBOTICA//////MBOT/90053170523000956	7,870.00
PESA0909095-10-296-329764	KIT DE ROBOTICA//////MBOT/90053170523000958	7,870.00
PESA0909095-10-296-330912	KIT DE ROBOTICA//////MBOT/9005318122002813	7,870.00
PESA0909095-10-296-330913	KIT DE ROBOTICA//////MBOT/9005318122002814	7,870.00
PESA0909095-10-296-330914	KIT DE ROBOTICA//////MBOT/9005318122002815	7,870.00
PESA0909095-10-296-330915	KIT DE ROBOTICA//////MBOT/9005318122002810	7,870.00
PESA0909095-10-296-330916	KIT DE ROBOTICA//////MBOT/9005318122002816	7,870.00
PESA0909095-10-296-329765	KIT DE ROBOTICA//////MBOT/90053170523000955	7,870.00
PESA0909095-10-296-329766	KIT DE ROBOTICA//////MBOT/90053170523000957	7,870.00
PESA0909095-10-296-329767	KIT DE ROBOTICA//////MBOT/90053170523000976	7,870.00
PESA0909095-10-296-329768	KIT DE ROBOTICA//////MBOT/90053170523000953	7,870.00
PESA0909095-10-296-329769	KIT DE ROBOTICA//////MBOT/90053170523000949	7,870.00
PESA0909095-10-296-330917	KIT DE ROBOTICA//////MBOT/9005318122002811	7,870.00
PESA0909095-10-296-330918	KIT DE ROBOTICA//////MBOT/9005318122002820	7,870.00
PESA0909095-10-296-330919	KIT DE ROBOTICA//////MBOT/9005318122002819	7,870.00
PESA0909095-10-296-330920	KIT DE ROBOTICA//////MBOT/9005318122002817	7,870.00
PESA0909095-10-296-330921	KIT DE ROBOTICA//////MBOT/9005318122002818	7,870.00
PESA0909095-10-296-329770	KIT DE ROBOTICA//////MBOT/90053170523000952	7,870.00
PESA0909095-10-296-329771	KIT DE ROBOTICA//////MBOT/90053170523000950	7,870.00
PESA0909095-10-296-329772	KIT DE ROBOTICA//////MBOT/9005318022000920	7,870.00
PESA0909095-10-296-329773	KIT DE ROBOTICA//////MBOT/90053170523000951	7,870.00
PESA0909095-10-296-329774	KIT DE ROBOTICA//////MBOT/90053170523000992	7,870.00
PESA0909095-10-296-330922	KIT DE ROBOTICA//////MBOT/9005318122003422	7,870.00
PESA0909095-10-296-330923	KIT DE ROBOTICA//////MBOT/9005318122003421	7,870.00
PESA0909095-10-296-330924	KIT DE ROBOTICA//////MBOT/9005318122003423	7,870.00
PESA0909095-10-296-330925	KIT DE ROBOTICA//////MBOT/9005318122003424	7,870.00
PESA0909095-10-296-330926	KIT DE ROBOTICA//////MBOT/9005318122003425	7,870.00
PESA0909095-10-296-329775	KIT DE ROBOTICA//////MBOT/90053170523000977	7,870.00
PESA0909095-10-296-329776	KIT DE ROBOTICA//////MBOT/9005318122001667	7,870.00
PESA0909095-10-296-329777	KIT DE ROBOTICA//////MBOT/90053170523000991	7,870.00
PESA0909095-10-296-329778	KIT DE ROBOTICA//////MBOT/90053170523000990	7,870.00
PESA0909095-10-296-329779	KIT DE ROBOTICA//////MBOT/90053180122001668	7,870.00
PESA0909095-10-296-330927	KIT DE ROBOTICA//////MBOT/9005318122003426	7,870.00
PESA0909095-10-296-330928	KIT DE ROBOTICA//////MBOT/9005318122003427	7,870.00
PESA0909095-10-296-330929	KIT DE ROBOTICA//////MBOT/9005318122003432	7,870.00
PESA0909095-10-296-330930	KIT DE ROBOTICA//////MBOT/90053180122003429	7,870.00
PESA0909095-10-296-330931	KIT DE ROBOTICA//////MBOT/90053180122003431	7,870.00
PESA0909095-10-296-329780	KIT DE ROBOTICA//////MBOT/90053170523000984	7,870.00
PESA0909095-10-296-329781	KIT DE ROBOTICA//////MBOT/90053170523000989	7,870.00
PESA0909095-10-296-329782	KIT DE ROBOTICA//////MBOT/90053170523000985	7,870.00
PESA0909095-10-296-329783	KIT DE ROBOTICA//////MBOT/90053170523000988	7,870.00
PESA0909095-10-296-329784	KIT DE ROBOTICA//////MBOT/90053170523000986	7,870.00
PESA0909095-10-296-330932	KIT DE ROBOTICA//////MBOT/90053180122003430	7,870.00
PESA0909095-10-296-330933	KIT DE ROBOTICA//////MBOT/90053180122003428	7,870.00
PESA0909095-10-296-330934	KIT DE ROBOTICA//////MBOT/90053180122004453	7,870.00
PESA0909095-10-296-330935	KIT DE ROBOTICA//////MBOT/90053180122004456	7,870.00
PESA0909095-10-296-330936	KIT DE ROBOTICA//////MBOT/90053180122004457	7,870.00
PESA0909095-10-296-329785	KIT DE ROBOTICA//////MBOT/90053170523000987	7,870.00
PESA0909095-10-296-329786	KIT DE ROBOTICA//////MBOT/90053170523001124	7,870.00
PESA0909095-10-296-329787	KIT DE ROBOTICA//////MBOT/90053170523001122	7,870.00
PESA0909095-10-296-329788	KIT DE ROBOTICA//////MBOT/90053170523001123	7,870.00
PESA0909095-10-296-329789	KIT DE ROBOTICA//////MBOT/90053170523001121	7,870.00
PESA0909095-10-296-329790	KIT DE ROBOTICA//////MBOT/90053170523001127	7,870.00
PESA0909095-10-296-329791	KIT DE ROBOTICA//////MBOT/90053170523001126	7,870.00
PESA0909095-10-296-329792	KIT DE ROBOTICA//////MBOT/90053170523001120	7,870.00
PESA0909095-10-296-329793	KIT DE ROBOTICA//////MBOT/90053170523001118	7,870.00
PESA0909095-10-296-329794	KIT DE ROBOTICA//////MBOT/90053170523001119	7,870.00
PESA0909095-10-296-330937	KIT DE ROBOTICA//////MBOT/90053180122004454	7,870.00
PESA0909095-10-296-330938	KIT DE ROBOTICA//////MBOT/90053180122004455	7,870.00
PESA0909095-10-296-330939	KIT DE ROBOTICA//////MBOT/90053180122004458	7,870.00
PESA0909095-10-296-330940	KIT DE ROBOTICA//////MBOT/90053180122004462	7,870.00
PESA0909095-10-296-330941	KIT DE ROBOTICA//////MBOT/90053180122003507	7,870.00
PESA0909095-10-296-329795	KIT DE ROBOTICA//////MBOT/90053170523001116	7,870.00
PESA0909095-10-296-329796	KIT DE ROBOTICA//////MBOT/90053170523001117	7,870.00
PESA0909095-10-296-329797	KIT DE ROBOTICA//////MBOT/90053170523001125	7,870.00
PESA0909095-10-296-329798	KIT DE ROBOTICA//////MBOT/90053170523001158	7,870.00

Código	Descripción del Bien Mueble	Valor en libros
PESA0909095-10-296-329799	KIT DE ROBOTICA//////MBOT/90053170523001161	7,870.00
PESA0909095-10-296-329800	KIT DE ROBOTICA//////MBOT/90053170523001162	7,870.00
PESA0909095-10-296-329801	KIT DE ROBOTICA//////MBOT/90053170523001160	7,870.00
PESA0909095-10-296-329802	KIT DE ROBOTICA//////MBOT/90053170523001159	7,870.00
PESA0909095-10-296-329803	KIT DE ROBOTICA//////MBOT/90053170523001163	7,870.00
PESA0909095-10-296-329804	KIT DE ROBOTICA//////MBOT/90053170523001156	7,870.00
PESA0909095-10-296-330942	KIT DE ROBOTICA//////MBOT/90053180122004464	7,870.00
PESA0909095-10-296-330943	KIT DE ROBOTICA//////MBOT/90053180122004460	7,870.00
PESA0909095-10-296-330944	KIT DE ROBOTICA//////MBOT/90053180122003515	7,870.00
PESA0909095-10-296-330945	KIT DE ROBOTICA//////MBOT/90053180122004459	7,870.00
PESA0909095-10-296-330946	KIT DE ROBOTICA//////MBOT/90053180122004240	7,870.00
PESA0909095-10-296-330947	KIT DE ROBOTICA//////MBOT/90053180122004239	7,870.00
PESA0909095-10-296-330948	KIT DE ROBOTICA//////MBOT/90053180122004241	7,870.00
PESA0909095-10-296-330949	KIT DE ROBOTICA//////MBOT/90053180122004237	7,870.00
PESA0909095-10-296-330950	KIT DE ROBOTICA//////MBOT/90053180122004242	7,870.00
PESA0909095-10-296-330951	KIT DE ROBOTICA//////MBOT/90053180122004238	7,870.00
PESA0909095-10-296-330952	KIT DE ROBOTICA//////MBOT/90053180122004244	7,870.00
PESA0909095-10-296-330953	KIT DE ROBOTICA//////MBOT/90053180122004246	7,870.00
PESA0909095-10-296-330954	KIT DE ROBOTICA//////MBOT/90053180122004248	7,870.00
PESA0909095-10-296-330955	KIT DE ROBOTICA//////MBOT/90053180122004247	7,870.00
PESA0909095-10-296-330956	KIT DE ROBOTICA//////MBOT/90053180122004245	7,870.00
PESA0909095-10-296-329805	KIT DE ROBOTICA//////MBOT/90053170523001157	7,870.00
PESA0909095-10-296-329806	KIT DE ROBOTICA//////MBOT/90053170523001154	7,870.00
PESA0909095-10-296-329807	KIT DE ROBOTICA//////MBOT/90053170523001155	7,870.00
PESA0909095-10-296-329808	KIT DE ROBOTICA//////MBOT/90053170523001153	7,870.00
PESA0909095-10-296-329809	KIT DE ROBOTICA//////MBOT/90053170523001152	7,870.00
PESA0909095-10-296-329810	KIT DE ROBOTICA//////MBOT/90053170523001003	7,870.00
PESA0909095-10-296-329811	KIT DE ROBOTICA//////MBOT/90053170523001004	7,870.00
PESA0909095-10-296-329812	KIT DE ROBOTICA//////MBOT/90053170523001006	7,870.00
PESA0909095-10-296-329813	KIT DE ROBOTICA//////MBOT/90053170523001007	7,870.00
PESA0909095-10-296-329814	KIT DE ROBOTICA//////MBOT/90053170523001002	7,870.00
PESA0909095-10-296-330957	KIT DE ROBOTICA//////MBOT/90053180122004243	7,870.00
PESA0909095-10-296-330958	KIT DE ROBOTICA//////MBOT/90053180122002478	7,870.00
PESA0909095-10-296-330959	KIT DE ROBOTICA//////MBOT/90053180122002475	7,870.00
PESA0909095-10-296-330960	KIT DE ROBOTICA//////MBOT/90053180122002477	7,870.00
PESA0909095-10-296-330961	KIT DE ROBOTICA//////MBOT/90053180122002473	7,870.00
PESA0909095-10-296-329815	KIT DE ROBOTICA//////MBOT/90053170523001005	7,870.00
PESA0909095-10-296-329816	KIT DE ROBOTICA//////MBOT/9005317052300998	7,870.00
PESA0909095-10-296-329817	KIT DE ROBOTICA//////MBOT/90053170523001001	7,870.00
PESA0909095-10-296-329818	KIT DE ROBOTICA//////MBOT/90053170523001000	7,870.00
PESA0909095-10-296-329819	KIT DE ROBOTICA//////MBOT/90053170523000997	7,870.00
PESA0909095-10-296-330962	KIT DE ROBOTICA//////MBOT/90053180122002480	7,870.00
PESA0909095-10-296-330963	KIT DE ROBOTICA//////MBOT/90053180122002476	7,870.00
PESA0909095-10-296-330964	KIT DE ROBOTICA//////MBOT/90053180122002482	7,870.00
PESA0909095-10-296-330965	KIT DE ROBOTICA//////MBOT/90053180122002481	7,870.00
PESA0909095-10-296-330966	KIT DE ROBOTICA//////MBOT/90053180122002483	7,870.00
PESA0909095-10-296-329820	KIT DE ROBOTICA//////MBOT/90053170523000974	7,870.00
PESA0909095-10-296-329821	KIT DE ROBOTICA//////MBOT/90053170523000999	7,870.00
PESA0909095-10-296-329822	KIT DE ROBOTICA//////MBOT/90053171115000915	7,870.00
PESA0909095-10-296-329823	KIT DE ROBOTICA//////MBOT/90053180122000918	7,870.00
PESA0909095-10-296-329824	KIT DE ROBOTICA//////MBOT/90053171115000913	7,870.00
PESA0909095-10-296-330967	KIT DE ROBOTICA//////MBOT/90053180122002484	7,870.00
PESA0909095-10-296-330968	KIT DE ROBOTICA//////MBOT/90053180122002423	7,870.00
PESA0909095-10-296-330969	KIT DE ROBOTICA//////MBOT/90053180122002479	7,870.00
PESA0909095-10-296-330970	KIT DE ROBOTICA//////MBOT/90053180122003565	7,870.00
PESA0909095-10-296-330971	KIT DE ROBOTICA//////MBOT/90053180122003566	7,870.00
PESA0909095-10-296-330972	KIT DE ROBOTICA//////MBOT/90053180122003568	7,870.00
PESA0909095-10-296-330973	KIT DE ROBOTICA//////MBOT/90053180122003567	7,870.00
PESA0909095-10-296-330974	KIT DE ROBOTICA//////MBOT/90053180122003570	7,870.00
PESA0909095-10-296-330975	KIT DE ROBOTICA//////MBOT/90053180122003569	7,870.00
PESA0909095-10-296-330976	KIT DE ROBOTICA//////MBOT/90053180122003571	7,870.00
PESA0909095-10-296-329825	KIT DE ROBOTICA//////MBOT/90053171115000917	7,870.00
PESA0909095-10-296-329826	KIT DE ROBOTICA//////MBOT/90053171115000916	7,870.00
PESA0909095-10-296-329827	KIT DE ROBOTICA//////MBOT/90053180122000948	7,870.00
PESA0909095-10-296-329828	KIT DE ROBOTICA//////MBOT/90053171115000924	7,870.00
PESA0909095-10-296-329829	KIT DE ROBOTICA//////MBOT/90053171115000919	7,870.00
PESA0909095-10-296-330977	KIT DE ROBOTICA//////MBOT/90053180122003573	7,870.00
PESA0909095-10-296-330978	KIT DE ROBOTICA//////MBOT/90053180122003575	7,870.00
PESA0909095-10-296-330979	KIT DE ROBOTICA//////MBOT/90053180122003576	7,870.00
PESA0909095-10-296-330980	KIT DE ROBOTICA//////MBOT/90053180122003574	7,870.00
PESA0909095-10-296-330981	KIT DE ROBOTICA//////MBOT/90053180122003572	7,870.00
PESA0909095-10-296-329830	KIT DE ROBOTICA//////MBOT/90053171115000922	7,870.00
PESA0909095-10-296-329831	KIT DE ROBOTICA//////MBOT/90053171115000923	7,870.00

Código	Descripción del Bien Mueble	Valor en libros
PESA0909095-10-296-329832	KIT DE ROBOTICA//////MBOT/90053171115000926	7,870.00
PESA0909095-10-296-329833	KIT DE ROBOTICA//////MBOT/90053171115000921	7,870.00
PESA0909095-10-296-329834	KIT DE ROBOTICA//////MBOT/90053171115001516	7,870.00
PESA0909095-10-296-330982	KIT DE ROBOTICA//////MBOT/90053180122002666	7,870.00
PESA0909095-10-296-330983	KIT DE ROBOTICA//////MBOT/90053180122002667	7,870.00
PESA0909095-10-296-330984	KIT DE ROBOTICA//////MBOT/90053180122002669	7,870.00
PESA0909095-10-296-330985	KIT DE ROBOTICA//////MBOT/90053180122002668	7,870.00
PESA0909095-10-296-330986	KIT DE ROBOTICA//////MBOT/90053180122002665	7,870.00
PESA0909095-10-296-329835	KIT DE ROBOTICA//////MBOT/90053171115001513	7,870.00
PESA0909095-10-296-329836	KIT DE ROBOTICA//////MBOT/90053171115001518	7,870.00
PESA0909095-10-296-329837	KIT DE ROBOTICA//////MBOT/90053171115001515	7,870.00
PESA0909095-10-296-329838	KIT DE ROBOTICA//////MBOT/90053171115001517	7,870.00
PESA0909095-10-296-329839	KIT DE ROBOTICA//////MBOT/90053171115001519	7,870.00
PESA0909095-10-296-330987	KIT DE ROBOTICA//////MBOT/90053180122002671	7,870.00
PESA0909095-10-296-330988	KIT DE ROBOTICA//////MBOT/90053180122002673	7,870.00
PESA0909095-10-296-330989	KIT DE ROBOTICA//////MBOT/90053180122002674	7,870.00
PESA0909095-10-296-330990	KIT DE ROBOTICA//////MBOT/90053180122002676	7,870.00
PESA0909095-10-296-330991	KIT DE ROBOTICA//////MBOT/90053180122002675	7,870.00
PESA0909095-10-296-330992	KIT DE ROBOTICA//////MBOT/90053180122002672	7,870.00
PESA0909095-10-296-330993	KIT DE ROBOTICA//////MBOT/90053180122002670	7,870.00
PESA0909095-10-296-330994	KIT DE ROBOTICA//////MBOT/90053180122004254	7,870.00
PESA0909095-10-296-330995	KIT DE ROBOTICA//////MBOT/90053180122004250	7,870.00
PESA0909095-10-296-330996	KIT DE ROBOTICA//////MBOT/90053180122004253	7,870.00
PESA0909095-10-296-329840	KIT DE ROBOTICA//////MBOT/90053171115001520	7,870.00
PESA0909095-10-296-329841	KIT DE ROBOTICA//////MBOT/90053171115001522	7,870.00
PESA0909095-10-296-329842	KIT DE ROBOTICA//////MBOT/90053171115001665	7,870.00
PESA0909095-10-296-329843	KIT DE ROBOTICA//////MBOT/90053171115001521	7,870.00
PESA0909095-10-296-329844	KIT DE ROBOTICA//////MBOT/90053171115001526	7,870.00
PESA0909095-10-296-330997	KIT DE ROBOTICA//////MBOT/90053180122004252	7,870.00
PESA0909095-10-296-330998	KIT DE ROBOTICA//////MBOT/90053180122004251	7,870.00
PESA0909095-10-296-330999	KIT DE ROBOTICA//////MBOT/90053180122004249	7,870.00
PESA0909095-10-296-331000	KIT DE ROBOTICA//////MBOT/90053180122004258	7,870.00
PESA0909095-10-296-331001	KIT DE ROBOTICA//////MBOT/90053180122004259	7,870.00
PESA0909095-10-296-329845	KIT DE ROBOTICA//////MBOT/90053171115001525	7,870.00
PESA0909095-10-296-329846	KIT DE ROBOTICA//////MBOT/90053170523001051	7,870.00
PESA0909095-10-296-329847	KIT DE ROBOTICA//////MBOT/90053170523000570	7,870.00
PESA0909095-10-296-329848	KIT DE ROBOTICA//////MBOT/90053170523001054	7,870.00
PESA0909095-10-296-329849	KIT DE ROBOTICA//////MBOT/90053170523000572	7,870.00
PESA0909095-10-296-331002	KIT DE ROBOTICA//////MBOT/90053180122004260	7,870.00
PESA0909095-10-296-331003	KIT DE ROBOTICA//////MBOT/90053180122004257	7,870.00
PESA0909095-10-296-331004	KIT DE ROBOTICA//////MBOT/90053180122004256	7,870.00
PESA0909095-10-296-331005	KIT DE ROBOTICA//////MBOT/90053180122004255	7,870.00
PESA0909095-10-296-331006	KIT DE ROBOTICA//////MBOT/90053180122002631	7,870.00
PESA0909095-10-296-329850	KIT DE ROBOTICA//////MBOT/90053170523000573	7,870.00
PESA0909095-10-296-329851	KIT DE ROBOTICA//////MBOT/90053170523000574	7,870.00
PESA0909095-10-296-329852	KIT DE ROBOTICA//////MBOT/90053170523000566	7,870.00
PESA0909095-10-296-329853	KIT DE ROBOTICA//////MBOT/90053170523000564	7,870.00
PESA0909095-10-296-329854	KIT DE ROBOTICA//////MBOT/90053170523000565	7,870.00
PESA0909095-10-296-331007	KIT DE ROBOTICA//////MBOT/90053180122002630	7,870.00
PESA0909095-10-296-331008	KIT DE ROBOTICA//////MBOT/90053180122002632	7,870.00
PESA0909095-10-296-331009	KIT DE ROBOTICA//////MBOT/90053180122002634	7,870.00
PESA0909095-10-296-331010	KIT DE ROBOTICA//////MBOT/90053180122002629	7,870.00
PESA0909095-10-296-331011	KIT DE ROBOTICA//////MBOT/90053180122002633	7,870.00
PESA0909095-10-296-329855	KIT DE ROBOTICA//////MBOT/90053170523000567	7,870.00
PESA0909095-10-296-329856	KIT DE ROBOTICA//////MBOT/90053170523000568	7,870.00
PESA0909095-10-296-329857	KIT DE ROBOTICA//////MBOT/90053170523000569	7,870.00
PESA0909095-10-296-329858	KIT DE ROBOTICA//////MBOT/90053171115001667	7,870.00
PESA0909095-10-296-329859	KIT DE ROBOTICA//////MBOT/90053171115001768	7,870.00
PESA0909095-10-296-331012	KIT DE ROBOTICA//////MBOT/90053180122002636	7,870.00
PESA0909095-10-296-331013	KIT DE ROBOTICA//////MBOT/90053180122002638	7,870.00
PESA0909095-10-296-331014	KIT DE ROBOTICA//////MBOT/90053180122002640	7,870.00
PESA0909095-10-296-331015	KIT DE ROBOTICA//////MBOT/90053180122002639	7,870.00
PESA0909095-10-296-331016	KIT DE ROBOTICA//////MBOT/90053180122002637	7,870.00
PESA0909095-10-296-331017	KIT DE ROBOTICA//////MBOT/90053180122002635	7,870.00
PESA0909095-10-296-331018	KIT DE ROBOTICA//////MBOT/90053180122003471	7,870.00
PESA0909095-10-296-331019	KIT DE ROBOTICA//////MBOT/90053180122003472	7,870.00
PESA0909095-10-296-331020	KIT DE ROBOTICA//////MBOT/90053180122003474	7,870.00
PESA0909095-10-296-331021	KIT DE ROBOTICA//////MBOT/90053180122003470	7,870.00
PESA0909095-10-296-331022	KIT DE ROBOTICA//////MBOT/90053180122003473	7,870.00
PESA0909095-10-296-331023	KIT DE ROBOTICA//////MBOT/90053180122003469	7,870.00
PESA0909095-10-296-331024	KIT DE ROBOTICA//////MBOT/90053180122003475	7,870.00
PESA0909095-10-296-331025	KIT DE ROBOTICA//////MBOT/90053180122003477	7,870.00
PESA0909095-10-296-331026	KIT DE ROBOTICA//////MBOT/90053180122003479	7,870.00

Código	Descripción del Bien Mueble	Valor en libros
PESA0909095-10-296-331027	KIT DE ROBOTICA//////MBOT/90053180122003480	7,870.00
PESA0909095-10-296-331028	KIT DE ROBOTICA//////MBOT/90053180122003478	7,870.00
PESA0909095-10-296-331029	KIT DE ROBOTICA//////MBOT/90053180122003476	7,870.00
PESA0909095-10-296-331030	KIT DE ROBOTICA//////MBOT/90053180122001299	7,870.00
PESA0909095-10-296-331031	KIT DE ROBOTICA//////MBOT/90053180122001298	7,870.00
PESA0909095-10-296-331032	KIT DE ROBOTICA//////MBOT/90053180122001300	7,870.00
PESA0909095-10-296-331033	KIT DE ROBOTICA//////MBOT/90053180122001297	7,870.00
PESA0909095-10-296-331034	KIT DE ROBOTICA//////MBOT/90053180122001301	7,870.00
PESA0909095-10-296-331035	KIT DE ROBOTICA//////MBOT/90053180122001302	7,870.00
PESA0909095-10-296-331036	KIT DE ROBOTICA//////MBOT/90053180122001304	7,870.00
PESA0909095-10-296-331037	KIT DE ROBOTICA//////MBOT/90053180122001306	7,870.00
PESA0909095-10-296-331038	KIT DE ROBOTICA//////MBOT/90053180122001308	7,870.00
PESA0909095-10-296-331039	KIT DE ROBOTICA//////MBOT/90053180122001307	7,870.00
PESA0909095-10-296-331040	KIT DE ROBOTICA//////MBOT/90053180122001305	7,870.00
PESA0909095-10-296-331041	KIT DE ROBOTICA//////MBOT/90053180122001303	7,870.00
PESA0909095-10-296-331042	KIT DE ROBOTICA//////MBOT/90053180122004313	7,870.00
PESA0909095-10-296-331043	KIT DE ROBOTICA//////MBOT/90053180122004311	7,870.00
PESA0909095-10-296-331044	KIT DE ROBOTICA//////MBOT/90053180122004310	7,870.00
PESA0909095-10-296-331045	KIT DE ROBOTICA//////MBOT/90053180122004317	7,870.00
PESA0909095-10-296-331046	KIT DE ROBOTICA//////MBOT/90053180122004319	7,870.00
PESA0909095-10-296-331047	KIT DE ROBOTICA//////MBOT/90053180122004309	7,870.00
PESA0909095-10-296-331048	KIT DE ROBOTICA//////MBOT/90053180122004318	7,870.00
PESA0909095-10-296-331049	KIT DE ROBOTICA//////MBOT/90053180122004320	7,870.00
PESA0909095-10-296-331050	KIT DE ROBOTICA//////MBOT/90053180122004312	7,870.00
PESA0909095-10-296-331051	KIT DE ROBOTICA//////MBOT/90053180122004316	7,870.00
PESA0909095-10-296-331052	KIT DE ROBOTICA//////MBOT/90053180122004315	7,870.00
PESA0909095-10-296-331053	KIT DE ROBOTICA//////MBOT/90053180122004314	7,870.00
PESA0909095-10-296-331054	KIT DE ROBOTICA//////MBOT/90053180122002559	7,870.00
PESA0909095-10-296-331055	KIT DE ROBOTICA//////MBOT/90053180122002558	7,870.00
PESA0909095-10-296-331056	KIT DE ROBOTICA//////MBOT/9005318122002560	7,870.00
PESA0909095-10-296-331057	KIT DE ROBOTICA//////MBOT/9005318122002561	7,870.00
PESA0909095-10-296-331058	KIT DE ROBOTICA//////MBOT/9005318122002562	7,870.00
PESA0909095-10-296-331059	KIT DE ROBOTICA//////MBOT/9005318122002557	7,870.00
PESA0909095-10-296-331060	KIT DE ROBOTICA//////MBOT/9005318122002564	7,870.00
PESA0909095-10-296-331061	KIT DE ROBOTICA//////MBOT/9005318122002566	7,870.00
PESA0909095-10-296-331062	KIT DE ROBOTICA//////MBOT/9005318122002568	7,870.00
PESA0909095-10-296-331063	KIT DE ROBOTICA//////MBOT/9005318122002567	7,870.00
PESA0909095-10-296-331064	KIT DE ROBOTICA//////MBOT/9005318122002565	7,870.00
PESA0909095-10-296-331065	KIT DE ROBOTICA//////MBOT/9005318122002563	7,870.00
PESA0909095-10-296-331066	KIT DE ROBOTICA//////MBOT/9005318122003230	7,870.00
PESA0909095-10-296-331067	KIT DE ROBOTICA//////MBOT/9005318122003228	7,870.00
PESA0909095-10-296-331068	KIT DE ROBOTICA//////MBOT/9005318122003225	7,870.00
PESA0909095-10-296-331069	KIT DE ROBOTICA//////MBOT/9005318122003218	7,870.00
PESA0909095-10-296-331070	KIT DE ROBOTICA//////MBOT/9005318122003224	7,870.00
PESA0909095-10-296-331071	KIT DE ROBOTICA//////MBOT/9005318122003222	7,870.00
PESA0909095-10-296-331072	KIT DE ROBOTICA//////MBOT/9005318122003226	7,870.00
PESA0909095-10-296-331073	KIT DE ROBOTICA//////MBOT/9005318122003221	7,870.00
PESA0909095-10-296-331074	KIT DE ROBOTICA//////MBOT/90053180122003220	7,870.00
PESA0909095-10-296-331075	KIT DE ROBOTICA//////MBOT/90053180122003219	7,870.00
PESA0909095-10-296-331076	KIT DE ROBOTICA//////MBOT/90053180122003227	7,870.00
PESA0909095-10-296-331077	KIT DE ROBOTICA//////MBOT/90053180122003223	7,870.00
PESA0909095-10-296-331078	KIT DE ROBOTICA//////MBOT/90053180122003448	7,870.00
PESA0909095-10-296-331079	KIT DE ROBOTICA//////MBOT/90053180122003445	7,870.00
PESA0909095-10-296-331080	KIT DE ROBOTICA//////MBOT/90053180122003447	7,870.00
PESA0909095-10-296-331081	KIT DE ROBOTICA//////MBOT/90053180122003446	7,870.00
PESA0909095-10-296-331082	KIT DE ROBOTICA//////MBOT/90053180122003449	7,870.00
PESA0909095-10-296-331083	KIT DE ROBOTICA//////MBOT/90053180122003450	7,870.00
PESA0909095-10-296-331084	KIT DE ROBOTICA//////MBOT/90053180122003451	7,870.00
PESA0909095-10-296-331085	KIT DE ROBOTICA//////MBOT/90053180122003453	7,870.00
PESA0909095-10-296-331086	KIT DE ROBOTICA//////MBOT/90053180122003455	7,870.00
PESA0909095-10-296-331087	KIT DE ROBOTICA//////MBOT/90053180122003456	7,870.00
PESA0909095-10-296-331088	KIT DE ROBOTICA//////MBOT/90053180122003454	7,870.00
PESA0909095-10-296-331089	KIT DE ROBOTICA//////MBOT/90053180122003452	7,870.00
PESA0909095-10-296-331090	KIT DE ROBOTICA//////MBOT/90053180122004490	7,870.00
PESA0909095-10-296-331091	KIT DE ROBOTICA//////MBOT/90053180122004493	7,870.00
PESA0909095-10-296-331092	KIT DE ROBOTICA//////MBOT/90053180122004494	7,870.00
PESA0909095-10-296-331093	KIT DE ROBOTICA//////MBOT/90053180122004491	7,870.00
PESA0909095-10-296-331094	KIT DE ROBOTICA//////MBOT/90053180122004495	7,870.00
PESA0909095-10-296-331095	KIT DE ROBOTICA//////MBOT/90053180122004495	7,870.00
PESA0909095-10-296-331096	KIT DE ROBOTICA//////MBOT/90053180122004489	7,870.00
PESA0909095-10-296-331097	KIT DE ROBOTICA//////MBOT/90053180122004496	7,870.00
PESA0909095-10-296-331098	KIT DE ROBOTICA//////MBOT/90053180122004500	7,870.00
PESA0909095-10-296-331099	KIT DE ROBOTICA//////MBOT/90053180122004499	7,870.00

Código	Descripción del Bien Mueble	Valor en libros
PESA0909095-10-296-331100	KIT DE ROBOTICA//////MBOT/90053180122004498	7,870.00
PESA0909095-10-296-331101	KIT DE ROBOTICA//////MBOT/90053180122004497	7,870.00
PESA0909095-10-296-331102	KIT DE ROBOTICA//////MBOT/90053180122004405	7,870.00
PESA0909095-10-296-331103	KIT DE ROBOTICA//////MBOT/90053180122004407	7,870.00
PESA0909095-10-296-331104	KIT DE ROBOTICA//////MBOT/90053180122004408	7,870.00
PESA0909095-10-296-331105	KIT DE ROBOTICA//////MBOT/90053180122004406	7,870.00
PESA0909095-10-296-331106	KIT DE ROBOTICA//////MBOT/90053180122004410	7,870.00
PESA0909095-10-296-331107	KIT DE ROBOTICA//////MBOT/90053180122004409	7,870.00
PESA0909095-10-296-331108	KIT DE ROBOTICA//////MBOT/90053180122004414	7,870.00
PESA0909095-10-296-331109	KIT DE ROBOTICA//////MBOT/90053180122004415	7,870.00
PESA0909095-10-296-331110	KIT DE ROBOTICA//////MBOT/90053180122004416	7,870.00
PESA0909095-10-296-331111	KIT DE ROBOTICA//////MBOT/90053180122004413	7,870.00
PESA0909095-10-296-331112	KIT DE ROBOTICA//////MBOT/90053180122004412	7,870.00
PESA0909095-10-296-331113	KIT DE ROBOTICA//////MBOT/90053180122004411	7,870.00
PESA0909095-10-296-331114	KIT DE ROBOTICA//////MBOT/90053180122004119	7,870.00
PESA0909095-10-296-331115	KIT DE ROBOTICA//////MBOT/90053180122004120	7,870.00
PESA0909095-10-296-331116	KIT DE ROBOTICA//////MBOT/90053180122004121	7,870.00
PESA0909095-10-296-331117	KIT DE ROBOTICA//////MBOT/90053180122004124	7,870.00
PESA0909095-10-296-331118	KIT DE ROBOTICA//////MBOT/90053180122004117	7,870.00
PESA0909095-10-296-331119	KIT DE ROBOTICA//////MBOT/90053180122004122	7,870.00
PESA0909095-10-296-331120	KIT DE ROBOTICA//////MBOT/90053180122004125	7,870.00
PESA0909095-10-296-331121	KIT DE ROBOTICA//////MBOT/90053180122004128	7,870.00
PESA0909095-10-296-331122	KIT DE ROBOTICA//////MBOT/90053180122004127	7,870.00
PESA0909095-10-296-331123	KIT DE ROBOTICA//////MBOT/90053180122004126	7,870.00
PESA0909095-10-296-331124	KIT DE ROBOTICA//////MBOT/90053180122004123	7,870.00
PESA0909095-10-296-331125	KIT DE ROBOTICA//////MBOT/90053180122004118	7,870.00
PESA0909095-10-296-331126	KIT DE ROBOTICA//////MBOT/90053180122004781	7,870.00
PESA0909095-10-296-331127	KIT DE ROBOTICA//////MBOT/9005318012200477	7,870.00
PESA0909095-10-296-331128	KIT DE ROBOTICA//////MBOT/90053180122004779	7,870.00
PESA0909095-10-296-331129	KIT DE ROBOTICA//////MBOT/90053180122004785	7,870.00
PESA0909095-10-296-331130	KIT DE ROBOTICA//////MBOT/90053180122004784	7,870.00
PESA0909095-10-296-331131	KIT DE ROBOTICA//////MBOT/90053180122004780	7,870.00
PESA0909095-10-296-331132	KIT DE ROBOTICA//////MBOT/90053180122004787	7,870.00
PESA0909095-10-296-331133	KIT DE ROBOTICA//////MBOT/90053180122004788	7,870.00
PESA0909095-10-296-331134	KIT DE ROBOTICA//////MBOT/90053180122004778	7,870.00
PESA0909095-10-296-331135	KIT DE ROBOTICA//////MBOT/90053180122004783	7,870.00
PESA0909095-10-296-331136	KIT DE ROBOTICA//////MBOT/90053180122004786	7,870.00
PESA0909095-10-296-331137	KIT DE ROBOTICA//////MBOT/90053180122004782	7,870.00
PESA0909095-10-296-331138	KIT DE ROBOTICA//////MBOT/90053180122002765	7,870.00
PESA0909095-10-296-331139	KIT DE ROBOTICA//////MBOT/90053180122002766	7,870.00
PESA0909095-10-296-331140	KIT DE ROBOTICA//////MBOT/90053180122002764	7,870.00
PESA0909095-10-296-331141	KIT DE ROBOTICA//////MBOT/90053180122002763	7,870.00
PESA0909095-10-296-331142	KIT DE ROBOTICA//////MBOT/90053180122002761	7,870.00
PESA0909095-10-296-331143	KIT DE ROBOTICA//////MBOT/90053180122002762	7,870.00
PESA0909095-10-296-331144	KIT DE ROBOTICA//////MBOT/90053180122002768	7,870.00
PESA0909095-10-296-331145	KIT DE ROBOTICA//////MBOT/90053180122002769	7,870.00
PESA0909095-10-296-331146	KIT DE ROBOTICA//////MBOT/90053180122002771	7,870.00
PESA0909095-10-296-331147	KIT DE ROBOTICA//////MBOT/90053180122002772	7,870.00
PESA0909095-10-296-331148	KIT DE ROBOTICA//////MBOT/90053180122002770	7,870.00
PESA0909095-10-296-331149	KIT DE ROBOTICA//////MBOT/900531801220023767	7,870.00
PESA0909095-10-296-331150	KIT DE ROBOTICA//////MBOT/90053180122004217	7,870.00
PESA0909095-10-296-331151	KIT DE ROBOTICA//////MBOT/90053180122004216	7,870.00
PESA0909095-10-296-331152	KIT DE ROBOTICA//////MBOT/90053180122004218	7,870.00
PESA0909095-10-296-331153	KIT DE ROBOTICA//////MBOT/900531800122004214	7,870.00
PESA0909095-10-296-331154	KIT DE ROBOTICA//////MBOT/90053180122004219	7,870.00
PESA0909095-10-296-331155	KIT DE ROBOTICA//////MBOT/90053180122004215	7,870.00
PESA0909095-10-296-331156	KIT DE ROBOTICA//////MBOT/90053180122004220	7,870.00
PESA0909095-10-296-331157	KIT DE ROBOTICA//////MBOT/90053180122004222	7,870.00
PESA0909095-10-296-331158	KIT DE ROBOTICA//////MBOT/900531800122004224	7,870.00
PESA0909095-10-296-331159	KIT DE ROBOTICA//////MBOT/90053180122004223	7,870.00
PESA0909095-10-296-331160	KIT DE ROBOTICA//////MBOT/9005318012200422342 21	7,870.00
PESA0909095-10-296-331161	KIT DE ROBOTICA//////MBOT/90053180122004213	7,870.00
PESA0909095-10-296-331162	KIT DE ROBOTICA//////MBOT/90053180122003577	7,870.00
PESA0909095-10-296-331163	KIT DE ROBOTICA//////MBOT/90053180122003578	7,870.00
PESA0909095-10-296-331164	KIT DE ROBOTICA//////MBOT/90053180122003580	7,870.00
PESA0909095-10-296-331165	KIT DE ROBOTICA//////MBOT/9005318122001403	7,870.00
PESA0909095-10-296-331166	KIT DE ROBOTICA//////MBOT/9005318122003581	7,870.00
PESA0909095-10-296-331167	KIT DE ROBOTICA//////MBOT/9005318122003528	7,870.00
PESA0909095-10-296-331168	KIT DE ROBOTICA//////MBOT/9005318122003586	7,870.00
PESA0909095-10-296-331169	KIT DE ROBOTICA//////MBOT/9005318122003585	7,870.00
PESA0909095-10-296-331170	KIT DE ROBOTICA//////MBOT/9005318122003587	7,870.00
PESA0909095-10-296-331171	KIT DE ROBOTICA//////MBOT/9005318122000799	7,870.00
PESA0909095-10-296-331172	KIT DE ROBOTICA//////MBOT/9005318122003583	7,870.00

Código	Descripción del Bien Mueble	Valor en libros
PESA0909095-10-296-331173	KIT DE ROBOTICA//////MBOT/90053180122003584	7,870.00
PESA0909095-10-296-331174	KIT DE ROBOTICA//////MBOT/90053180122003342	7,870.00
PESA0909095-10-296-331175	KIT DE ROBOTICA//////MBOT/90053180122000801	7,870.00
PESA0909095-10-296-331176	KIT DE ROBOTICA//////MBOT/90053180122003341	7,870.00
PESA0909095-10-296-331177	KIT DE ROBOTICA//////MBOT/90053180122003337	7,870.00
PESA0909095-10-296-331178	KIT DE ROBOTICA//////MBOT/90053180122003344	7,870.00
PESA0909095-10-296-331179	KIT DE ROBOTICA//////MBOT/90053180122003340	7,870.00
PESA0909095-10-296-331180	KIT DE ROBOTICA//////MBOT/90053180122003346	7,870.00
PESA0909095-10-296-331181	KIT DE ROBOTICA//////MBOT/90053180122003345	7,870.00
PESA0909095-10-296-331182	KIT DE ROBOTICA//////MBOT/90053180122003350	7,870.00
PESA0909095-10-296-331183	KIT DE ROBOTICA//////MBOT/90053180122003347	7,870.00
PESA0909095-10-296-331184	KIT DE ROBOTICA//////MBOT/90053180122003348	7,870.00
PESA0909095-10-296-331185	KIT DE ROBOTICA//////MBOT/90053180122003343	7,870.00
PESA0909095-10-296-331186	KIT DE ROBOTICA//////MBOT/9005318012200101039	7,870.00
PESA0909095-10-296-331187	KIT DE ROBOTICA//////MBOT/90053180122004386	7,870.00
PESA0909095-10-296-331188	KIT DE ROBOTICA//////MBOT/90053180122004385	7,870.00
PESA0909095-10-296-331189	KIT DE ROBOTICA//////MBOT/90053180122004383	7,870.00
PESA0909095-10-296-331190	KIT DE ROBOTICA//////MBOT/90053180122004382	7,870.00
PESA0909095-10-296-331191	KIT DE ROBOTICA//////MBOT/90053180122004384	7,870.00
PESA0909095-10-296-331192	KIT DE ROBOTICA//////MBOT/90053180122004390	7,870.00
PESA0909095-10-296-331193	KIT DE ROBOTICA//////MBOT/90053180122004391	7,870.00
PESA0909095-10-296-331194	KIT DE ROBOTICA//////MBOT/90053180122004392	7,870.00
PESA0909095-10-296-331195	KIT DE ROBOTICA//////MBOT/90053180122004389	7,870.00
PESA0909095-10-296-331196	KIT DE ROBOTICA//////MBOT/90053180122004388	7,870.00
PESA0909095-10-296-331197	KIT DE ROBOTICA//////MBOT/90053180122004387	7,870.00
PESA0909095-10-296-331198	KIT DE ROBOTICA//////MBOT/90053180122004393	7,870.00
PESA0909095-10-296-331199	KIT DE ROBOTICA//////MBOT/90053180122004395	7,870.00
PESA0909095-10-296-331200	KIT DE ROBOTICA//////MBOT/90053180122004396	7,870.00
PESA0909095-10-296-331201	KIT DE ROBOTICA//////MBOT/90053180122004394	7,870.00
PESA0909095-10-296-331202	KIT DE ROBOTICA//////MBOT/90053180122004397	7,870.00
PESA0909095-10-296-331203	KIT DE ROBOTICA//////MBOT/90053180122004398	7,870.00
PESA0909095-10-296-331204	KIT DE ROBOTICA//////MBOT/90053180122004402	7,870.00
PESA0909095-10-296-331205	KIT DE ROBOTICA//////MBOT/90053180122004403	7,870.00
PESA0909095-10-296-331206	KIT DE ROBOTICA//////MBOT/90053180122004404	7,870.00
PESA0909095-10-296-331207	KIT DE ROBOTICA//////MBOT/90053180122004400	7,870.00
PESA0909095-10-296-331208	KIT DE ROBOTICA//////MBOT/90053180122004401	7,870.00
PESA0909095-10-296-331209	KIT DE ROBOTICA//////MBOT/90053180122004399	7,870.00
PESA0909095-10-296-331210	KIT DE ROBOTICA//////MBOT/90053180122004229	7,870.00
PESA0909095-10-296-331211	KIT DE ROBOTICA//////MBOT/90053180122004228	7,870.00
PESA0909095-10-296-331212	KIT DE ROBOTICA//////MBOT/90053180122004230	7,870.00
PESA0909095-10-296-331213	KIT DE ROBOTICA//////MBOT/90053180122004225	7,870.00
PESA0909095-10-296-331214	KIT DE ROBOTICA//////MBOT/90053180122004226	7,870.00
PESA0909095-10-296-331215	KIT DE ROBOTICA//////MBOT/90053180122004227	7,870.00
PESA0909095-10-296-331216	KIT DE ROBOTICA//////MBOT/90053180122004232	7,870.00
PESA0909095-10-296-331217	KIT DE ROBOTICA//////MBOT/90053180122004234	7,870.00
PESA0909095-10-296-331218	KIT DE ROBOTICA//////MBOT/90053180122004236	7,870.00
PESA0909095-10-296-331219	KIT DE ROBOTICA//////MBOT/90053180122004235	7,870.00
PESA0909095-10-296-331220	KIT DE ROBOTICA//////MBOT/90053180122004233	7,870.00
PESA0909095-10-296-331221	KIT DE ROBOTICA//////MBOT/90053180122004231	7,870.00
PESA0909095-10-296-331222	KIT DE ROBOTICA//////MBOT/90053180122003593	7,870.00
PESA0909095-10-296-331223	KIT DE ROBOTICA//////MBOT/90053180122003591	7,870.00
PESA0909095-10-296-331224	KIT DE ROBOTICA//////MBOT/90053180122003597	7,870.00
PESA0909095-10-296-331225	KIT DE ROBOTICA//////MBOT/90053180122003589	7,870.00
PESA0909095-10-296-331226	KIT DE ROBOTICA//////MBOT/90053180122003592	7,870.00
PESA0909095-10-296-331227	KIT DE ROBOTICA//////MBOT/90053180122003598	7,870.00
PESA0909095-10-296-331228	KIT DE ROBOTICA//////MBOT/90053180122003600	7,870.00
PESA0909095-10-296-331229	KIT DE ROBOTICA//////MBOT/90053180122003596	7,870.00
PESA0909095-10-296-331230	KIT DE ROBOTICA//////MBOT/90053180122003595	7,870.00
PESA0909095-10-296-331231	KIT DE ROBOTICA//////MBOT/90053180122003590	7,870.00
PESA0909095-10-296-331232	KIT DE ROBOTICA//////MBOT/90053180122003594	7,870.00
PESA0909095-10-296-331233	KIT DE ROBOTICA//////MBOT/90053180122003599	7,870.00
PESA0909095-10-296-331234	KIT DE ROBOTICA//////MBOT/90053180122003354	7,870.00
PESA0909095-10-296-331235	KIT DE ROBOTICA//////MBOT/90053180122003351	7,870.00
PESA0909095-10-296-331236	KIT DE ROBOTICA//////MBOT/90053180122003353	7,870.00
PESA0909095-10-296-331237	KIT DE ROBOTICA//////MBOT/90053180122003349	7,870.00
PESA0909095-10-296-331238	KIT DE ROBOTICA//////MBOT/90053180122003352	7,870.00
PESA0909095-10-296-331239	KIT DE ROBOTICA//////MBOT/90053180122003356	7,870.00
PESA0909095-10-296-331240	KIT DE ROBOTICA//////MBOT/90053180122003358	7,870.00
PESA0909095-10-296-331241	KIT DE ROBOTICA//////MBOT/90053180122003360	7,870.00
PESA0909095-10-296-331242	KIT DE ROBOTICA//////MBOT/90053180122003362	7,870.00
PESA0909095-10-296-331243	KIT DE ROBOTICA//////MBOT/90053180122003359	7,870.00
PESA0909095-10-296-331244	KIT DE ROBOTICA//////MBOT/90053180122003357	7,870.00
PESA0909095-10-296-331245	KIT DE ROBOTICA//////MBOT/90053180122003355	7,870.00

Código	Descripción del Bien Mueble	Valor en libros
PESA0909095-10-296-331246	KIT DE ROBOTICA//////MBOT/90053180122000727	7,870.00
PESA0909095-10-296-331247	KIT DE ROBOTICA//////MBOT/90053180122000729	7,870.00
PESA0909095-10-296-331248	KIT DE ROBOTICA//////MBOT/90053180122000728	7,870.00
PESA0909095-10-296-331249	KIT DE ROBOTICA//////MBOT/90053180122000726	7,870.00
PESA0909095-10-296-331250	KIT DE ROBOTICA//////MBOT/90053180122000725	7,870.00
PESA0909095-10-296-331251	KIT DE ROBOTICA//////MBOT/90053180122000731	7,870.00
PESA0909095-10-296-331252	KIT DE ROBOTICA//////MBOT/90053180122000733	7,870.00
PESA0909095-10-296-331253	KIT DE ROBOTICA//////MBOT/90053180122000734	7,870.00
PESA0909095-10-296-331254	KIT DE ROBOTICA//////MBOT/90053180122000735	7,870.00
PESA0909095-10-296-331255	KIT DE ROBOTICA//////MBOT/90053180122000732	7,870.00
PESA0909095-10-296-331256	KIT DE ROBOTICA//////MBOT/90053180122000730	7,870.00
PESA0909095-10-296-331257	KIT DE ROBOTICA//////MBOT/90053180122000736	7,870.00
PESA0909095-10-296-331258	KIT DE ROBOTICA//////MBOT/90053180122003438	7,870.00
PESA0909095-10-296-331259	KIT DE ROBOTICA//////MBOT/90053180122003435	7,870.00
PESA0909095-10-296-331260	KIT DE ROBOTICA//////MBOT/90053180122003437	7,870.00
PESA0909095-10-296-331261	KIT DE ROBOTICA//////MBOT/90053180122003434	7,870.00
PESA0909095-10-296-331262	KIT DE ROBOTICA//////MBOT/90053180122003436	7,870.00
PESA0909095-10-296-331263	KIT DE ROBOTICA//////MBOT/90053180122003433	7,870.00
PESA0909095-10-296-331264	KIT DE ROBOTICA//////MBOT/90053180122003439	7,870.00
PESA0909095-10-296-331265	KIT DE ROBOTICA//////MBOT/90053180122003442	7,870.00
PESA0909095-10-296-331266	KIT DE ROBOTICA//////MBOT/90053180122003444	7,870.00
PESA0909095-10-296-331267	KIT DE ROBOTICA//////MBOT/90053180122003443	7,870.00
PESA0909095-10-296-331268	KIT DE ROBOTICA//////MBOT/90053180122003441	7,870.00
PESA0909095-10-296-331269	KIT DE ROBOTICA//////MBOT/90053180122003440	7,870.00
PESA0909095-10-296-331270	KIT DE ROBOTICA//////MBOT/90053180122003318	7,870.00
PESA0909095-10-296-331271	KIT DE ROBOTICA//////MBOT/90053180122003316	7,870.00
PESA0909095-10-296-331272	KIT DE ROBOTICA//////MBOT/90053180122003317	7,870.00
PESA0909095-10-296-331273	KIT DE ROBOTICA//////MBOT/90053180122003314	7,870.00
PESA0909095-10-296-331274	KIT DE ROBOTICA//////MBOT/90053180122003320	7,870.00
PESA0909095-10-296-331275	KIT DE ROBOTICA//////MBOT/90053180122003315	7,870.00
PESA0909095-10-296-331276	KIT DE ROBOTICA//////MBOT/90053180122003321	7,870.00
PESA0909095-10-296-331277	KIT DE ROBOTICA//////MBOT/90053180122003325	7,870.00
PESA0909095-10-296-331278	KIT DE ROBOTICA//////MBOT/90053180122003323	7,870.00
PESA0909095-10-296-331279	KIT DE ROBOTICA//////MBOT/90053180122003326	7,870.00
PESA0909095-10-296-331280	KIT DE ROBOTICA//////MBOT/90053180122003324	7,870.00
PESA0909095-10-296-331281	KIT DE ROBOTICA//////MBOT/90053180122003319	7,870.00
PESA0909095-10-296-331282	KIT DE ROBOTICA//////MBOT/90053180122002932	7,870.00
PESA0909095-10-296-331283	KIT DE ROBOTICA//////MBOT/90053180122002930	7,870.00
PESA0909095-10-296-331284	KIT DE ROBOTICA//////MBOT/90053180122002767	7,870.00
PESA0909095-10-296-331285	KIT DE ROBOTICA//////MBOT/90053180122002929	7,870.00
PESA0909095-10-296-331286	KIT DE ROBOTICA//////MBOT/90053180122002933	7,870.00
PESA0909095-10-296-331287	KIT DE ROBOTICA//////MBOT/90053180122002934	7,870.00
PESA0909095-10-296-331288	KIT DE ROBOTICA//////MBOT/90053180122002935	7,870.00
PESA0909095-10-296-331289	KIT DE ROBOTICA//////MBOT/90053180122002937	7,870.00
PESA0909095-10-296-331290	KIT DE ROBOTICA//////MBOT/90053180122002942	7,870.00
PESA0909095-10-296-331292	KIT DE ROBOTICA//////MBOT/90053180122002938	7,870.00
PESA0909095-10-296-331293	KIT DE ROBOTICA//////MBOT/90053180122002936	7,870.00
PESA0909095-10-296-331294	KIT DE ROBOTICA//////MBOT/90053180122003294	7,870.00
PESA0909095-10-296-331295	KIT DE ROBOTICA//////MBOT/90053180122003292	7,870.00
PESA0909095-10-296-331296	KIT DE ROBOTICA//////MBOT/90053180122003289	7,870.00
PESA0909095-10-296-331297	KIT DE ROBOTICA//////MBOT/90053180122003296	7,870.00
PESA0909095-10-296-331298	KIT DE ROBOTICA//////MBOT/90053180122003297	7,870.00
PESA0909095-10-296-331299	KIT DE ROBOTICA//////MBOT/90053180122001751	7,870.00
PESA0909095-10-296-331300	KIT DE ROBOTICA//////MBOT/90053180122003298	7,870.00
PESA0909095-10-296-331301	KIT DE ROBOTICA//////MBOT/90053180122003299	7,870.00
PESA0909095-10-296-331302	KIT DE ROBOTICA//////MBOT/90053180122003291	7,870.00
PESA0909095-10-296-331303	KIT DE ROBOTICA//////MBOT/90053180122003301	7,870.00
PESA0909095-10-296-331304	KIT DE ROBOTICA//////MBOT/90053180122003300	7,870.00
PESA0909095-10-296-331305	KIT DE ROBOTICA//////MBOT/90053180122003295	7,870.00
PESA0909095-10-296-331306	KIT DE ROBOTICA//////MBOT/90053180122004049	7,870.00
PESA0909095-10-296-331307	KIT DE ROBOTICA//////MBOT/90053180122004048	7,870.00
PESA0909095-10-296-331308	KIT DE ROBOTICA//////MBOT/90053180122004046	7,870.00
PESA0909095-10-296-331309	KIT DE ROBOTICA//////MBOT/90053180122004050	7,870.00
PESA0909095-10-296-331310	KIT DE ROBOTICA//////MBOT/90053180122004047	7,870.00
PESA0909095-10-296-331311	KIT DE ROBOTICA//////MBOT/90053180122004045	7,870.00
PESA0909095-10-296-331312	KIT DE ROBOTICA//////MBOT/90053180122004053	7,870.00
PESA0909095-10-296-331313	KIT DE ROBOTICA//////MBOT/90053180122004056	7,870.00
PESA0909095-10-296-331314	KIT DE ROBOTICA//////MBOT/90053180122004055	7,870.00
PESA0909095-10-296-331315	KIT DE ROBOTICA//////MBOT/90053180122004052	7,870.00
PESA0909095-10-296-331316	KIT DE ROBOTICA//////MBOT/90053180122004051	7,870.00
PESA0909095-10-296-331317	KIT DE ROBOTICA//////MBOT/90053180122004054	7,870.00
PESA0909095-10-296-331571	KIT DE ROBOTICA//////MBOT/90053180122004179	7,870.00
PESA0909095-10-296-331572	KIT DE ROBOTICA//////MBOT/90053180122004180	7,870.00

Código	Descripción del Bien Mueble	Valor en libros
PESA0909095-10-296-331573	KIT DE ROBOTICA//////MBOT/90053180122004183	7,870.00
PESA0909095-10-296-331574	KIT DE ROBOTICA//////MBOT/90053180122004184	7,870.00
PESA0909095-10-296-331575	KIT DE ROBOTICA//////MBOT/90053171115000835	7,870.00
PESA0909095-10-296-331576	KIT DE ROBOTICA//////MBOT/90053171115000831	7,870.00
PESA0909095-10-296-331577	KIT DE ROBOTICA//////MBOT/90053171115000836	7,870.00
PESA0909095-10-296-331578	KIT DE ROBOTICA//////MBOT/90053171115000840	7,870.00
PESA0909095-10-296-331579	KIT DE ROBOTICA//////MBOT/90053171115000840	7,870.00
PESA0909095-10-296-331580	KIT DE ROBOTICA//////MBOT/90053180122002174	7,870.00
PESA0909095-10-296-331581	KIT DE ROBOTICA//////MBOT/90053180122002238	7,870.00
PESA0909095-10-296-331582	KIT DE ROBOTICA//////MBOT/90053180122004189	7,870.00
PESA0909095-10-296-331583	KIT DE ROBOTICA//////MBOT/90053180122004190	7,870.00
PESA0909095-10-296-331584	KIT DE ROBOTICA//////MBOT/90053180122004191	7,870.00
PESA0909095-10-296-331585	KIT DE ROBOTICA//////MBOT/90053180122004192	7,870.00
PESA0909095-10-296-331586	KIT DE ROBOTICA//////MBOT/90053180122004193	7,870.00
PESA0909095-10-296-331587	KIT DE ROBOTICA//////MBOT/90053180122004194	7,870.00
PESA0909095-10-296-331588	KIT DE ROBOTICA//////MBOT/90053180122004195	7,870.00
PESA0909095-10-296-331589	KIT DE ROBOTICA//////MBOT/90053180122004196	7,870.00
PESA0909095-10-296-331590	KIT DE ROBOTICA//////MBOT/90053180122004197	7,870.00
PESA0909095-10-296-331591	KIT DE ROBOTICA//////MBOT/90053180122004198	7,870.00
PESA0909095-10-296-331592	KIT DE ROBOTICA//////MBOT/90053180122004199	7,870.00
PESA0909095-10-296-331593	KIT DE ROBOTICA//////MBOT/90053180122004200	7,870.00
PESA0909095-10-296-331594	KIT DE ROBOTICA//////MBOT/90053180122004800	7,870.00
PESA0909095-10-296-331595	KIT DE ROBOTICA//////MBOT/90053180122004802	7,870.00
PESA0909095-10-296-331596	KIT DE ROBOTICA//////MBOT/90053180122004803	7,870.00
PESA0909095-10-296-331597	KIT DE ROBOTICA//////MBOT/90053180122004804	7,870.00
PESA0909095-10-296-331598	KIT DE ROBOTICA//////MBOT/90053180122004805	7,870.00
PESA0909095-10-296-331599	KIT DE ROBOTICA//////MBOT/90053180122004806	7,870.00
PESA0909095-10-296-331600	KIT DE ROBOTICA//////MBOT/90053180122004807	7,870.00
PESA0909095-10-296-331601	KIT DE ROBOTICA//////MBOT/90053180122004808	7,870.00
PESA0909095-10-296-331602	KIT DE ROBOTICA//////MBOT/90053180122004809	7,870.00
PESA0909095-10-296-331603	KIT DE ROBOTICA//////MBOT/90053180122004810	7,870.00
PESA0909095-10-296-331604	KIT DE ROBOTICA//////MBOT/90053180122004811	7,870.00
PESA0909095-10-296-331605	KIT DE ROBOTICA//////MBOT/90053180122004812	7,870.00
PESA0909095-10-296-331606	KIT DE ROBOTICA//////MBOT/90053180122004885	7,870.00
PESA0909095-10-296-331607	KIT DE ROBOTICA//////MBOT/90053180122004886	7,870.00
PESA0909095-10-296-331608	KIT DE ROBOTICA//////MBOT/90053180122004887	7,870.00
PESA0909095-10-296-331609	KIT DE ROBOTICA//////MBOT/90053180122004888	7,870.00
PESA0909095-10-296-331610	KIT DE ROBOTICA//////MBOT/90053180122004889	7,870.00
PESA0909095-10-296-331611	KIT DE ROBOTICA//////MBOT/90053180122004890	7,870.00
PESA0909095-10-296-331612	KIT DE ROBOTICA//////MBOT/90053180122004891	7,870.00
PESA0909095-10-296-331613	KIT DE ROBOTICA//////MBOT/90053180122004892	7,870.00
PESA0909095-10-296-331615	KIT DE ROBOTICA//////MBOT/90053180122004894	7,870.00
PESA0909095-10-296-331616	KIT DE ROBOTICA//////MBOT/90053180122004895	7,870.00
PESA0909095-10-296-331617	KIT DE ROBOTICA//////MBOT/90053180122004896	7,870.00
PESA0909095-10-296-331618	KIT DE ROBOTICA//////MBOT/90053180122003277	7,870.00
PESA0909095-10-296-331619	KIT DE ROBOTICA//////MBOT/90053180122003279	7,870.00
PESA0909095-10-296-331620	KIT DE ROBOTICA//////MBOT/90053180122003280	7,870.00
PESA0909095-10-296-331621	KIT DE ROBOTICA//////MBOT/90053180122003281	7,870.00
PESA0909095-10-296-331622	KIT DE ROBOTICA//////MBOT/90053180122003282	7,870.00
PESA0909095-10-296-331623	KIT DE ROBOTICA//////MBOT/90053180122003283	7,870.00
PESA0909095-10-296-331624	KIT DE ROBOTICA//////MBOT/90053180122003284	7,870.00
PESA0909095-10-296-331625	KIT DE ROBOTICA//////MBOT/90053180122003285	7,870.00
PESA0909095-10-296-331626	KIT DE ROBOTICA//////MBOT/90053180122003286	7,870.00
PESA0909095-10-296-331627	KIT DE ROBOTICA//////MBOT/90053180122003287	7,870.00
PESA0909095-10-296-331628	KIT DE ROBOTICA//////MBOT/90053180122003288	7,870.00
PESA0909095-10-296-331630	KIT DE ROBOTICA//////MBOT/90053180122004957	7,870.00
PESA0909095-10-296-331631	KIT DE ROBOTICA//////MBOT/90053180122004958	7,870.00
PESA0909095-10-296-331632	KIT DE ROBOTICA//////MBOT/90053180122004959	7,870.00
PESA0909095-10-296-331633	KIT DE ROBOTICA//////MBOT/90053180122004960	7,870.00
PESA0909095-10-296-331634	KIT DE ROBOTICA//////MBOT/90053180122004961	7,870.00
PESA0909095-10-296-331635	KIT DE ROBOTICA//////MBOT/90053180122004962	7,870.00
PESA0909095-10-296-331636	KIT DE ROBOTICA//////MBOT/90053180122004963	7,870.00
PESA0909095-10-296-331637	KIT DE ROBOTICA//////MBOT/90053180122004964	7,870.00
PESA0909095-10-296-331638	KIT DE ROBOTICA//////MBOT/90053180122004965	7,870.00
PESA0909095-10-296-331639	KIT DE ROBOTICA//////MBOT/90053180122004966	7,870.00
PESA0909095-10-296-331640	KIT DE ROBOTICA//////MBOT/90053180122004967	7,870.00
PESA0909095-10-296-331641	KIT DE ROBOTICA//////MBOT/90053180122004968	7,870.00
PESA0909095-10-296-331642	KIT DE ROBOTICA//////MBOT/90053180122000785	7,870.00
PESA0909095-10-296-331643	KIT DE ROBOTICA//////MBOT/90053180122000786	7,870.00
PESA0909095-10-296-331644	KIT DE ROBOTICA//////MBOT/90053180122000787	7,870.00
PESA0909095-10-296-331645	KIT DE ROBOTICA//////MBOT/90053180122000788	7,870.00
PESA0909095-10-296-331646	KIT DE ROBOTICA//////MBOT/90053180122000789	7,870.00
PESA0909095-10-296-331647	KIT DE ROBOTICA//////MBOT/90053180122000790	7,870.00

Código	Descripción del Bien Mueble	Valor en libros
PESA0909095-10-296-331648	KIT DE ROBOTICA//////MBOT/90053180122000791	7,870.00
PESA0909095-10-296-331649	KIT DE ROBOTICA//////MBOT/90053180122000792	7,870.00
PESA0909095-10-296-331650	KIT DE ROBOTICA//////MBOT/90053180122000793	7,870.00
PESA0909095-10-296-331651	KIT DE ROBOTICA//////MBOT/90053180122000794	7,870.00
PESA0909095-10-296-331652	KIT DE ROBOTICA//////MBOT/90053180122000795	7,870.00
PESA0909095-10-296-331653	KIT DE ROBOTICA//////MBOT/90053180122000796	7,870.00
PESA0909095-10-296-331654	KIT DE ROBOTICA//////MBOT/90053180122000902	7,870.00
PESA0909095-10-296-331655	KIT DE ROBOTICA//////MBOT/90053180122000913	7,870.00
PESA0909095-10-296-331656	KIT DE ROBOTICA//////MBOT/90053180122000915	7,870.00
PESA0909095-10-296-331657	KIT DE ROBOTICA//////MBOT/90053180122000917	7,870.00
PESA0909095-10-296-331658	KIT DE ROBOTICA//////MBOT/90053180122000918	7,870.00
PESA0909095-10-296-331659	KIT DE ROBOTICA//////MBOT/90053180122000925	7,870.00
PESA0909095-10-296-331660	KIT DE ROBOTICA//////MBOT/90053180122000926	7,870.00
PESA0909095-10-296-331661	KIT DE ROBOTICA//////MBOT/90053180122000927	7,870.00
PESA0909095-10-296-331662	KIT DE ROBOTICA//////MBOT/90053180122000928	7,870.00
PESA0909095-10-296-331663	KIT DE ROBOTICA//////MBOT/90053180122000929	7,870.00
PESA0909095-10-296-331664	KIT DE ROBOTICA//////MBOT/90053180122000930	7,870.00
PESA0909095-10-296-331665	KIT DE ROBOTICA//////MBOT/90053180122000932	7,870.00
PESA0909095-10-296-331666	KIT DE ROBOTICA//////MBOT/90053180122002011	7,870.00
PESA0909095-10-296-331667	KIT DE ROBOTICA//////MBOT/90053180122002013	7,870.00
PESA0909095-10-296-331668	KIT DE ROBOTICA//////MBOT/90053180122002016	7,870.00
PESA0909095-10-296-331669	KIT DE ROBOTICA//////MBOT/90053180122002017	7,870.00
PESA0909095-10-296-331670	KIT DE ROBOTICA//////MBOT/90053180122002019	7,870.00
PESA0909095-10-296-331671	KIT DE ROBOTICA//////MBOT/90053180122002020	7,870.00
PESA0909095-10-296-331672	KIT DE ROBOTICA//////MBOT/90053180122002021	7,870.00
PESA0909095-10-296-331673	KIT DE ROBOTICA//////MBOT/90053180122002022	7,870.00
PESA0909095-10-296-331674	KIT DE ROBOTICA//////MBOT/90053180122002033	7,870.00
PESA0909095-10-296-331675	KIT DE ROBOTICA//////MBOT/90053180122002034	7,870.00
PESA0909095-10-296-331676	KIT DE ROBOTICA//////MBOT/90053180122002035	7,870.00
PESA0909095-10-296-331677	KIT DE ROBOTICA//////MBOT/90053180122002036	7,870.00
PESA0909095-10-296-331678	KIT DE ROBOTICA//////MBOT/90053180122001033	7,870.00
PESA0909095-10-296-331679	KIT DE ROBOTICA//////MBOT/90053180122001034	7,870.00
PESA0909095-10-296-331680	KIT DE ROBOTICA//////MBOT/90053180122001035	7,870.00
PESA0909095-10-296-331681	KIT DE ROBOTICA//////MBOT/90053180122001036	7,870.00
PESA0909095-10-296-331682	KIT DE ROBOTICA//////MBOT/90053180122001038	7,870.00
PESA0909095-10-296-331683	KIT DE ROBOTICA//////MBOT/90053180122001038	7,870.00
PESA0909095-10-296-331684	KIT DE ROBOTICA//////MBOT/90053180122001039	7,870.00
PESA0909095-10-296-331685	KIT DE ROBOTICA//////MBOT/90053180122001040	7,870.00
PESA0909095-10-296-331686	KIT DE ROBOTICA//////MBOT/90053180122001041	7,870.00
PESA0909095-10-296-331687	KIT DE ROBOTICA//////MBOT/90053180122001042	7,870.00
PESA0909095-10-296-331688	KIT DE ROBOTICA//////MBOT/90053180122001043	7,870.00
PESA0909095-10-296-331689	KIT DE ROBOTICA//////MBOT/90053180122001044	7,870.00
PESA0909095-10-296-331690	KIT DE ROBOTICA//////MBOT/90053180122002341	7,870.00
PESA0909095-10-296-331691	KIT DE ROBOTICA//////MBOT/90053180122002342	7,870.00
PESA0909095-10-296-331692	KIT DE ROBOTICA//////MBOT/90053180122002345	7,870.00
PESA0909095-10-296-331693	KIT DE ROBOTICA//////MBOT/90053180122002346	7,870.00
PESA0909095-10-296-331694	KIT DE ROBOTICA//////MBOT/90053180122002347	7,870.00
PESA0909095-10-296-331695	KIT DE ROBOTICA//////MBOT/90053180122002348	7,870.00
PESA0909095-10-296-331696	KIT DE ROBOTICA//////MBOT/90053180122002349	7,870.00
PESA0909095-10-296-331697	KIT DE ROBOTICA//////MBOT/90053180122002350	7,870.00
PESA0909095-10-296-331698	KIT DE ROBOTICA//////MBOT/90053180122002351	7,870.00
PESA0909095-10-296-331699	KIT DE ROBOTICA//////MBOT/90053180122002352	7,870.00
PESA0909095-10-296-331700	KIT DE ROBOTICA//////MBOT/90053180122002412	7,870.00
PESA0909095-10-296-331701	KIT DE ROBOTICA//////MBOT/90053180122002413	7,870.00
PESA0909095-10-296-331702	KIT DE ROBOTICA//////MBOT/90053180122002415	7,870.00
PESA0909095-10-296-331703	KIT DE ROBOTICA//////MBOT/90053180122002416	7,870.00
PESA0909095-10-296-331704	KIT DE ROBOTICA//////MBOT/90053180122002417	7,870.00
PESA0909095-10-296-331705	KIT DE ROBOTICA//////MBOT/90053180122002418	7,870.00
PESA0909095-10-296-331706	KIT DE ROBOTICA//////MBOT/90053180122001705	7,870.00
PESA0909095-10-296-331707	KIT DE ROBOTICA//////MBOT/90053180122002420	7,870.00
PESA0909095-10-296-331708	KIT DE ROBOTICA//////MBOT/90053180122002421	7,870.00
PESA0909095-10-296-331709	KIT DE ROBOTICA//////MBOT/90053180122002422	7,870.00
PESA0909095-10-296-331710	KIT DE ROBOTICA//////MBOT/90053180122002424	7,870.00
PESA0909095-10-296-331711	KIT DE ROBOTICA//////MBOT/90053180122002425	7,870.00
PESA0909095-10-296-331712	KIT DE ROBOTICA//////MBOT/90053180122005005	7,870.00
PESA0909095-10-296-331713	KIT DE ROBOTICA//////MBOT/90053180122005006	7,870.00
PESA0909095-10-296-331714	KIT DE ROBOTICA//////MBOT/90053180122005007	7,870.00
PESA0909095-10-296-331715	KIT DE ROBOTICA//////MBOT/90053171115000763	7,870.00
PESA0909095-10-296-331716	KIT DE ROBOTICA//////MBOT/90053180122000900	7,870.00
PESA0909095-10-296-331717	KIT DE ROBOTICA//////MBOT/90053180122000925	7,870.00
PESA0909095-10-296-331718	KIT DE ROBOTICA//////MBOT/90053180122002307	7,870.00
PESA0909095-10-296-331719	KIT DE ROBOTICA//////MBOT/90053180122005012	7,870.00
PESA0909095-10-296-331720	KIT DE ROBOTICA//////MBOT/90053180122005013	7,870.00

Código	Descripción del Bien Mueble	Valor en libros
PESA0909095-10-296-331721	KIT DE ROBOTICA//////MBOT/90053180122005014	7,870.00
PESA0909095-10-296-331722	KIT DE ROBOTICA//////MBOT/90053180122005015	7,870.00
PESA0909095-10-296-331723	KIT DE ROBOTICA//////MBOT/90053180122005016	7,870.00
PESA0909095-10-296-331724	KIT DE ROBOTICA//////MBOT/90053180122002438	7,870.00
PESA0909095-10-296-331725	KIT DE ROBOTICA//////MBOT/90053180122002439	7,870.00
PESA0909095-10-296-331726	KIT DE ROBOTICA//////MBOT/90053180122002440	7,870.00
PESA0909095-10-296-331727	KIT DE ROBOTICA//////MBOT/90053180122002441	7,870.00
PESA0909095-10-296-331728	KIT DE ROBOTICA//////MBOT/90053180122002442	7,870.00
PESA0909095-10-296-331729	KIT DE ROBOTICA//////MBOT/90053180122002444	7,870.00
PESA0909095-10-296-331730	KIT DE ROBOTICA//////MBOT/90053180122002445	7,870.00
PESA0909095-10-296-331731	KIT DE ROBOTICA//////MBOT/90053180122002447	7,870.00
PESA0909095-10-296-331732	KIT DE ROBOTICA//////MBOT/90053180122002448	7,870.00
PESA0909095-10-296-331733	KIT DE ROBOTICA//////MBOT/90053180122002449	7,870.00
PESA0909095-10-296-331734	KIT DE ROBOTICA//////MBOT/90053180122000017	7,870.00
PESA0909095-10-296-331735	KIT DE ROBOTICA//////MBOT/90053180122000019	7,870.00
PESA0909095-10-296-331736	KIT DE ROBOTICA//////MBOT/90053180122000020	7,870.00
PESA0909095-10-296-331737	KIT DE ROBOTICA//////MBOT/90053180122000021	7,870.00
PESA0909095-10-296-331738	KIT DE ROBOTICA//////MBOT/90053180122000022	7,870.00
PESA0909095-10-296-331739	KIT DE ROBOTICA//////MBOT/90053180122000023	7,870.00
PESA0909095-10-296-331740	KIT DE ROBOTICA//////MBOT/90053180122000024	7,870.00
PESA0909095-10-296-331741	KIT DE ROBOTICA//////MBOT/90053180122000025	7,870.00
PESA0909095-10-296-331742	KIT DE ROBOTICA//////MBOT/90053180122000026	7,870.00
PESA0909095-10-296-331743	KIT DE ROBOTICA//////MBOT/90053180122000027	7,870.00
PESA0909095-10-296-331744	KIT DE ROBOTICA//////MBOT/90053180122000028	7,870.00
PESA0909095-10-296-331745	KIT DE ROBOTICA//////MBOT/90053180122001095	7,870.00
PESA0909095-10-296-331746	KIT DE ROBOTICA//////MBOT/90053180122001153	7,870.00
PESA0909095-10-296-331747	KIT DE ROBOTICA//////MBOT/90053180122001154	7,870.00
PESA0909095-10-296-331748	KIT DE ROBOTICA//////MBOT/90053180122001155	7,870.00
PESA0909095-10-296-331749	KIT DE ROBOTICA//////MBOT/90053180122001156	7,870.00
PESA0909095-10-296-331750	KIT DE ROBOTICA//////MBOT/90053180122001157	7,870.00
PESA0909095-10-296-331751	KIT DE ROBOTICA//////MBOT/90053180122001158	7,870.00
PESA0909095-10-296-331752	KIT DE ROBOTICA//////MBOT/90053180122001159	7,870.00
PESA0909095-10-296-331753	KIT DE ROBOTICA//////MBOT/90053180122001160	7,870.00
PESA0909095-10-296-331754	KIT DE ROBOTICA//////MBOT/90053180122001161	7,870.00
PESA0909095-10-296-331755	KIT DE ROBOTICA//////MBOT/90053180122001162	7,870.00
PESA0909095-10-296-331756	KIT DE ROBOTICA//////MBOT/90053180122001163	7,870.00
PESA0909095-10-296-331757	KIT DE ROBOTICA//////MBOT/90053180122001164	7,870.00
PESA0909095-10-296-331758	KIT DE ROBOTICA//////MBOT/90053171115001789	7,870.00
PESA0909095-10-296-331759	KIT DE ROBOTICA//////MBOT/90053171115001790	7,870.00
PESA0909095-10-296-331760	KIT DE ROBOTICA//////MBOT/90053171115001791	7,870.00
PESA0909095-10-296-331761	KIT DE ROBOTICA//////MBOT/90053171115001792	7,870.00
PESA0909095-10-296-331762	KIT DE ROBOTICA//////MBOT/90053171115001793	7,870.00
PESA0909095-10-296-331763	KIT DE ROBOTICA//////MBOT/90053180122001794	7,870.00
PESA0909095-10-296-331764	KIT DE ROBOTICA//////MBOT/90053171115001795	7,870.00
PESA0909095-10-296-331765	KIT DE ROBOTICA//////MBOT/90053171115001796	7,870.00
PESA0909095-10-296-331766	KIT DE ROBOTICA//////MBOT/90053171115001797	7,870.00
PESA0909095-10-296-331767	KIT DE ROBOTICA//////MBOT/90053171115001798	7,870.00
PESA0909095-10-296-331768	KIT DE ROBOTICA//////MBOT/90053171115001799	7,870.00
PESA0909095-10-296-331769	KIT DE ROBOTICA//////MBOT/90053171115001800	7,870.00
PESA0909095-10-296-331770	KIT DE ROBOTICA//////MBOT/90053180122002365	7,870.00
PESA0909095-10-296-331771	KIT DE ROBOTICA//////MBOT/90053180122002366	7,870.00
PESA0909095-10-296-331772	KIT DE ROBOTICA//////MBOT/90053180122002367	7,870.00
PESA0909095-10-296-331773	KIT DE ROBOTICA//////MBOT/90053180122002368	7,870.00
PESA0909095-10-296-331774	KIT DE ROBOTICA//////MBOT/90053180122002369	7,870.00
PESA0909095-10-296-331775	KIT DE ROBOTICA//////MBOT/90053180122002370	7,870.00
PESA0909095-10-296-331776	KIT DE ROBOTICA//////MBOT/90053180122002371	7,870.00
PESA0909095-10-296-331777	KIT DE ROBOTICA//////MBOT/90053180122002372	7,870.00
PESA0909095-10-296-331778	KIT DE ROBOTICA//////MBOT/90053180122002373	7,870.00
PESA0909095-10-296-331779	KIT DE ROBOTICA//////MBOT/90053180122002374	7,870.00
PESA0909095-10-296-331780	KIT DE ROBOTICA//////MBOT/90053180122002375	7,870.00
PESA0909095-10-296-331781	KIT DE ROBOTICA//////MBOT/90053180122002376	7,870.00
PESA0909095-10-296-331782	KIT DE ROBOTICA//////MBOT/90053180122001969	7,870.00
PESA0909095-10-296-331783	KIT DE ROBOTICA//////MBOT/90053180122001970	7,870.00
PESA0909095-10-296-331784	KIT DE ROBOTICA//////MBOT/90053180122001971	7,870.00
PESA0909095-10-296-331785	KIT DE ROBOTICA//////MBOT/90053180122001972	7,870.00
PESA0909095-10-296-331786	KIT DE ROBOTICA//////MBOT/90053180122001973	7,870.00
PESA0909095-10-296-331787	KIT DE ROBOTICA//////MBOT/90053180122001974	7,870.00
PESA0909095-10-296-331788	KIT DE ROBOTICA//////MBOT/90053180122001975	7,870.00
PESA0909095-10-296-331789	KIT DE ROBOTICA//////MBOT/90053180122001976	7,870.00
PESA0909095-10-296-331790	KIT DE ROBOTICA//////MBOT/90053180122001977	7,870.00
PESA0909095-10-296-331791	KIT DE ROBOTICA//////MBOT/90053180122001978	7,870.00
PESA0909095-10-296-331792	KIT DE ROBOTICA//////MBOT/90053180122001979	7,870.00
PESA0909095-10-296-331793	KIT DE ROBOTICA//////MBOT/90053180122001980	7,870.00

Código	Descripción del Bien Mueble	Valor en libros
PESA0909095-10-296-331794	KIT DE ROBOTICA//////MBOT/90053180122002245	7,870.00
PESA0909095-10-296-331795	KIT DE ROBOTICA//////MBOT/90053180122002246	7,870.00
PESA0909095-10-296-331796	KIT DE ROBOTICA//////MBOT/90053180122002247	7,870.00
PESA0909095-10-296-331797	KIT DE ROBOTICA//////MBOT/90053180122002248	7,870.00
PESA0909095-10-296-331798	KIT DE ROBOTICA//////MBOT/90053180122002249	7,870.00
PESA0909095-10-296-331799	KIT DE ROBOTICA//////MBOT/90053180122002250	7,870.00
PESA0909095-10-296-331800	KIT DE ROBOTICA//////MBOT/90053180122002251	7,870.00
PESA0909095-10-296-331801	KIT DE ROBOTICA//////MBOT/90053180122002252	7,870.00
PESA0909095-10-296-331802	KIT DE ROBOTICA//////MBOT/90053180122002253	7,870.00
PESA0909095-10-296-331803	KIT DE ROBOTICA//////MBOT/90053180122002254	7,870.00
PESA0909095-10-296-331804	KIT DE ROBOTICA//////MBOT/90053180122002255	7,870.00
PESA0909095-10-296-331805	KIT DE ROBOTICA//////MBOT/90053180122002256	7,870.00
PESA0909095-10-296-331806	KIT DE ROBOTICA//////MBOT/90053180122001429	7,870.00
PESA0909095-10-296-331807	KIT DE ROBOTICA//////MBOT/90053180122001430	7,870.00
PESA0909095-10-296-331808	KIT DE ROBOTICA//////MBOT/90053180122001431	7,870.00
PESA0909095-10-296-331809	KIT DE ROBOTICA//////MBOT/90053180122001432	7,870.00
PESA0909095-10-296-331810	KIT DE ROBOTICA//////MBOT/90053180122001433	7,870.00
PESA0909095-10-296-331811	KIT DE ROBOTICA//////MBOT/90053180122001434	7,870.00
PESA0909095-10-296-331812	KIT DE ROBOTICA//////MBOT/90053180122001435	7,870.00
PESA0909095-10-296-331813	KIT DE ROBOTICA//////MBOT/90053180122001436	7,870.00
PESA0909095-10-296-331814	KIT DE ROBOTICA//////MBOT/90053180122001437	7,870.00
PESA0909095-10-296-331815	KIT DE ROBOTICA//////MBOT/90053180122001438	7,870.00
PESA0909095-10-296-331816	KIT DE ROBOTICA//////MBOT/90053180122001439	7,870.00
PESA0909095-10-296-331817	KIT DE ROBOTICA//////MBOT/90053180122001440	7,870.00
PESA0909095-10-296-331818	KIT DE ROBOTICA//////MBOT/90053180122000605	7,870.00
PESA0909095-10-296-331819	KIT DE ROBOTICA//////MBOT/90053180122000606	7,870.00
PESA0909095-10-296-331820	KIT DE ROBOTICA//////MBOT/90053180122000607	7,870.00
PESA0909095-10-296-331821	KIT DE ROBOTICA//////MBOT/90053180122000608	7,870.00
PESA0909095-10-296-331822	KIT DE ROBOTICA//////MBOT/90053180122000609	7,870.00
PESA0909095-10-296-331823	KIT DE ROBOTICA//////MBOT/90053180122000610	7,870.00
PESA0909095-10-296-331824	KIT DE ROBOTICA//////MBOT/90053180122000611	7,870.00
PESA0909095-10-296-331825	KIT DE ROBOTICA//////MBOT/90053180122000612	7,870.00
PESA0909095-10-296-331826	KIT DE ROBOTICA//////MBOT/90053180122000613	7,870.00
PESA0909095-10-296-331827	KIT DE ROBOTICA//////MBOT/90053180122000614	7,870.00
PESA0909095-10-296-331828	KIT DE ROBOTICA//////MBOT/90053180122000615	7,870.00
PESA0909095-10-296-331829	KIT DE ROBOTICA//////MBOT/90053180122000616	7,870.00
PESA0909095-10-296-331830	KIT DE ROBOTICA//////MBOT/90053180122004550	7,870.00
PESA0909095-10-296-331831	KIT DE ROBOTICA//////MBOT/90053180122004551	7,870.00
PESA0909095-10-296-331832	KIT DE ROBOTICA//////MBOT/90053180122004552	7,870.00
PESA0909095-10-296-331833	KIT DE ROBOTICA//////MBOT/90053180122004553	7,870.00
PESA0909095-10-296-331834	KIT DE ROBOTICA//////MBOT/90053180122004554	7,870.00
PESA0909095-10-296-331835	KIT DE ROBOTICA//////MBOT/90053180122004555	7,870.00
PESA0909095-10-296-331836	KIT DE ROBOTICA//////MBOT/90053180122004556	7,870.00
PESA0909095-10-296-331837	KIT DE ROBOTICA//////MBOT/90053180122004557	7,870.00
PESA0909095-10-296-331838	KIT DE ROBOTICA//////MBOT/90053180122004558	7,870.00
PESA0909095-10-296-331839	KIT DE ROBOTICA//////MBOT/90053180122004559	7,870.00
PESA0909095-10-296-331840	KIT DE ROBOTICA//////MBOT/90053180122004560	7,870.00
PESA0909095-10-296-331841	KIT DE ROBOTICA//////MBOT/90053180122004561	7,870.00
PESA0909095-10-296-331842	KIT DE ROBOTICA//////MBOT/90053180122000437	7,870.00
PESA0909095-10-296-331843	KIT DE ROBOTICA//////MBOT/90053180122000438	7,870.00
PESA0909095-10-296-331844	KIT DE ROBOTICA//////MBOT/90053171115000466	7,870.00
PESA0909095-10-296-331845	KIT DE ROBOTICA//////MBOT/90053171115000467	7,870.00
PESA0909095-10-296-331846	KIT DE ROBOTICA//////MBOT/90053180122000441	7,870.00
PESA0909095-10-296-331847	KIT DE ROBOTICA//////MBOT/90053180122000442	7,870.00
PESA0909095-10-296-331848	KIT DE ROBOTICA//////MBOT/90053180122000443	7,870.00
PESA0909095-10-296-331849	KIT DE ROBOTICA//////MBOT/90053180122000445	7,870.00
PESA0909095-10-296-331850	KIT DE ROBOTICA//////MBOT/90053180122000446	7,870.00
PESA0909095-10-296-331852	KIT DE ROBOTICA//////MBOT/90053171115000292	7,870.00
PESA0909095-10-296-331853	KIT DE ROBOTICA//////MBOT/900531711150000471	7,870.00
PESA0909095-10-296-331854	KIT DE ROBOTICA//////MBOT/90053171115001530	7,870.00
PESA0909095-10-296-331855	KIT DE ROBOTICA//////MBOT/90053171115001528	7,870.00
PESA0909095-10-296-331856	KIT DE ROBOTICA//////MBOT/90053171115001534	7,870.00
PESA0909095-10-296-331857	KIT DE ROBOTICA//////MBOT/90053180122000716	7,870.00
PESA0909095-10-296-331858	KIT DE ROBOTICA//////MBOT/90053180122000717	7,870.00
PESA0909095-10-296-331859	KIT DE ROBOTICA//////MBOT/90053180122000718	7,870.00
PESA0909095-10-296-331860	KIT DE ROBOTICA//////MBOT/90053180122000719	7,870.00
PESA0909095-10-296-331861	KIT DE ROBOTICA//////MBOT/90053180122000720	7,870.00
PESA0909095-10-296-331862	KIT DE ROBOTICA//////MBOT/90053180122000721	7,870.00
PESA0909095-10-296-331863	KIT DE ROBOTICA//////MBOT/90053180122000722	7,870.00
PESA0909095-10-296-331864	KIT DE ROBOTICA//////MBOT/90053180122000723	7,870.00
PESA0909095-10-296-331865	KIT DE ROBOTICA//////MBOT/90053180122000724	7,870.00
PESA0909095-10-296-331866	KIT DE ROBOTICA//////MBOT/90053180122002113	7,870.00
PESA0909095-10-296-331867	KIT DE ROBOTICA//////MBOT/90053180122002114	7,870.00

Código	Descripción del Bien Mueble	Valor en libros
PESA0909095-10-296-331868	KIT DE ROBOTICA//////MBOT/90053180122002115	7,870.00
PESA0909095-10-296-331869	KIT DE ROBOTICA//////MBOT/90053180122002116	7,870.00
PESA0909095-10-296-331870	KIT DE ROBOTICA//////MBOT/90053180122002117	7,870.00
PESA0909095-10-296-331871	KIT DE ROBOTICA//////MBOT/90053180122002118	7,870.00
PESA0909095-10-296-331872	KIT DE ROBOTICA//////MBOT/90053180122002119	7,870.00
PESA0909095-10-296-331873	KIT DE ROBOTICA//////MBOT/90053180122002120	7,870.00
PESA0909095-10-296-331874	KIT DE ROBOTICA//////MBOT/90053180122002121	7,870.00
PESA0909095-10-296-331875	KIT DE ROBOTICA//////MBOT/90053180122002122	7,870.00
PESA0909095-10-296-331876	KIT DE ROBOTICA//////MBOT/90053180122002123	7,870.00
PESA0909095-10-296-331877	KIT DE ROBOTICA//////MBOT/90053180122002124	7,870.00
PESA0909095-10-296-331878	KIT DE ROBOTICA//////MBOT/90053180122001885	7,870.00
PESA0909095-10-296-331879	KIT DE ROBOTICA//////MBOT/90053180122001886	7,870.00
PESA0909095-10-296-331880	KIT DE ROBOTICA//////MBOT/90053180122001887	7,870.00
PESA0909095-10-296-331881	KIT DE ROBOTICA//////MBOT/90053180122001888	7,870.00
PESA0909095-10-296-331882	KIT DE ROBOTICA//////MBOT/90053180122001889	7,870.00
PESA0909095-10-296-331883	KIT DE ROBOTICA//////MBOT/90053180122001890	7,870.00
PESA0909095-10-296-331884	KIT DE ROBOTICA//////MBOT/90053180122001891	7,870.00
PESA0909095-10-296-331885	KIT DE ROBOTICA//////MBOT/90053180122001892	7,870.00
PESA0909095-10-296-331886	KIT DE ROBOTICA//////MBOT/90053180122001893	7,870.00
PESA0909095-10-296-331887	KIT DE ROBOTICA//////MBOT/90053180122001894	7,870.00
PESA0909095-10-296-331888	KIT DE ROBOTICA//////MBOT/90053180122001895	7,870.00
PESA0909095-10-296-331889	KIT DE ROBOTICA//////MBOT/90053180122001896	7,870.00
PESA0909095-10-296-331890	KIT DE ROBOTICA//////MBOT/90053180122001117	7,870.00
PESA0909095-10-296-331891	KIT DE ROBOTICA//////MBOT/90053180122001118	7,870.00
PESA0909095-10-296-331892	KIT DE ROBOTICA//////MBOT/90053180122001119	7,870.00
PESA0909095-10-296-331893	KIT DE ROBOTICA//////MBOT/90053180122001120	7,870.00
PESA0909095-10-296-331894	KIT DE ROBOTICA//////MBOT/90053180122001121	7,870.00
PESA0909095-10-296-331895	KIT DE ROBOTICA//////MBOT/90053180122001122	7,870.00
PESA0909095-10-296-331896	KIT DE ROBOTICA//////MBOT/90053180122001123	7,870.00
PESA0909095-10-296-331897	KIT DE ROBOTICA//////MBOT/90053180122001124	7,870.00
PESA0909095-10-296-331898	KIT DE ROBOTICA//////MBOT/90053180122001125	7,870.00
PESA0909095-10-296-331899	KIT DE ROBOTICA//////MBOT/90053180122001126	7,870.00
PESA0909095-10-296-331900	KIT DE ROBOTICA//////MBOT/90053180122001128	7,870.00
PESA0909095-10-296-331901	KIT DE ROBOTICA//////MBOT/90053180122001129	7,870.00
PESA0909095-10-296-331902	KIT DE ROBOTICA//////MBOT/90053180122004192	7,870.00
PESA0909095-10-296-331903	KIT DE ROBOTICA//////MBOT/90053180122004191	7,870.00
PESA0909095-10-296-331904	KIT DE ROBOTICA//////MBOT/90053180122004196	7,870.00
PESA0909095-10-296-331905	KIT DE ROBOTICA//////MBOT/90053180122004199	7,870.00
PESA0909095-10-296-331906	KIT DE ROBOTICA//////MBOT/90053180122004193	7,870.00
PESA0909095-10-296-331907	KIT DE ROBOTICA//////MBOT/90053180122004194	7,870.00
PESA0909095-10-296-331908	KIT DE ROBOTICA//////MBOT/90053180122004189	7,870.00
PESA0909095-10-296-331909	KIT DE ROBOTICA//////MBOT/90053180122004190	7,870.00
PESA0909095-10-296-331910	KIT DE ROBOTICA//////MBOT/90053180122001977	7,870.00
PESA0909095-10-296-331911	KIT DE ROBOTICA//////MBOT/90053180122001978	7,870.00
PESA0909095-10-296-331912	KIT DE ROBOTICA//////MBOT/90053180122001979	7,870.00
PESA0909095-10-296-331913	KIT DE ROBOTICA//////MBOT/90053180122001980	7,870.00
PESA0909095-10-296-331914	KIT DE ROBOTICA//////MBOT/90053180122001570	7,870.00
PESA0909095-10-296-331915	KIT DE ROBOTICA//////MBOT/90053180122001572	7,870.00
PESA0909095-10-296-331916	KIT DE ROBOTICA//////MBOT/90053180122001597	7,870.00
PESA0909095-10-296-331917	KIT DE ROBOTICA//////MBOT/90053180122001599	7,870.00
PESA0909095-10-296-331918	KIT DE ROBOTICA//////MBOT/90053180122001601	7,870.00
PESA0909095-10-296-331919	KIT DE ROBOTICA//////MBOT/90053180122001602	7,870.00
PESA0909095-10-296-331920	KIT DE ROBOTICA//////MBOT/90053180122001603	7,870.00
PESA0909095-10-296-331921	KIT DE ROBOTICA//////MBOT/90053180122001604	7,870.00
PESA0909095-10-296-331922	KIT DE ROBOTICA//////MBOT/90053180122001605	7,870.00
PESA0909095-10-296-331923	KIT DE ROBOTICA//////MBOT/90053180122001606	7,870.00
PESA0909095-10-296-331924	KIT DE ROBOTICA//////MBOT/90053180122001607	7,870.00
PESA0909095-10-296-331925	KIT DE ROBOTICA//////MBOT/90053180122001610	7,870.00
PESA0909095-10-296-331926	KIT DE ROBOTICA//////MBOT/90053180122002315	7,870.00
PESA0909095-10-296-331927	KIT DE ROBOTICA//////MBOT/90053180122002311	7,870.00
PESA0909095-10-296-331928	KIT DE ROBOTICA//////MBOT/90053180122002313	7,870.00
PESA0909095-10-296-331929	KIT DE ROBOTICA//////MBOT/90053180122002528	7,870.00
PESA0909095-10-296-331930	KIT DE ROBOTICA//////MBOT/90053180122001706	7,870.00
PESA0909095-10-296-331931	KIT DE ROBOTICA//////MBOT/90053180122001716	7,870.00
PESA0909095-10-296-331932	KIT DE ROBOTICA//////MBOT/90053180122001711	7,870.00
PESA0909095-10-296-331933	KIT DE ROBOTICA//////MBOT/90053180122004887	7,870.00
PESA0909095-10-296-331934	KIT DE ROBOTICA//////MBOT/90053180122004891	7,870.00
PESA0909095-10-296-331935	KIT DE ROBOTICA//////MBOT/90053180122004896	7,870.00
PESA0909095-10-296-331936	KIT DE ROBOTICA//////MBOT/90053180122004892	7,870.00
PESA0909095-10-296-331937	KIT DE ROBOTICA//////MBOT/90053180122000984	7,870.00
PESA0909095-10-296-331938	KIT DE ROBOTICA//////MBOT/90053180122002035	7,870.00
PESA0909095-10-296-331939	KIT DE ROBOTICA//////MBOT/90053180122002021	7,870.00
PESA0909095-10-296-331940	KIT DE ROBOTICA//////MBOT/90053180122002016	7,870.00

Código	Descripción del Bien Mueble	Valor en libros
PESA0909095-10-296-331941	KIT DE ROBOTICA//////MBOT/90053180122002033	7,870.00
PESA0909095-10-296-331942	KIT DE ROBOTICA//////MBOT/90053180122002305	7,870.00
PESA0909095-10-296-331943	KIT DE ROBOTICA//////MBOT/90053171115001796	7,870.00
PESA0909095-10-296-331944	KIT DE ROBOTICA//////MBOT/90053171115001795	7,870.00
PESA0909095-10-296-331945	KIT DE ROBOTICA//////MBOT/90053171115001800	7,870.00
PESA0909095-10-296-331946	KIT DE ROBOTICA//////MBOT/90053171115001797	7,870.00
PESA0909095-10-296-331947	KIT DE ROBOTICA//////MBOT/90053180122002117	7,870.00
PESA0909095-10-296-331948	KIT DE ROBOTICA//////MBOT/90053180122002116	7,870.00
PESA0909095-10-296-331949	KIT DE ROBOTICA//////MBOT/90053180122002123	7,870.00
PESA0909095-10-296-331950	KIT DE ROBOTICA//////MBOT/90053180122002124	7,870.00
PESA0909095-10-296-331951	KIT DE ROBOTICA//////MBOT/90053180122001715	7,870.00
PESA0909095-10-296-331952	KIT DE ROBOTICA//////MBOT/90053180122000811	7,870.00
PESA0909095-10-296-331953	KIT DE ROBOTICA//////MBOT/90053180122000812	7,870.00
PESA0909095-10-296-331954	KIT DE ROBOTICA//////MBOT/90053180122000813	7,870.00
PESA0909095-10-296-331955	KIT DE ROBOTICA//////MBOT/90053180122000814	7,870.00
PESA0909095-10-296-331956	KIT DE ROBOTICA//////MBOT/90053180122000815	7,870.00
PESA0909095-10-296-331957	KIT DE ROBOTICA//////MBOT/90053180122000816	7,870.00
PESA0909095-10-296-331958	KIT DE ROBOTICA//////MBOT/90053180122000817	7,870.00
PESA0909095-10-296-331959	KIT DE ROBOTICA//////MBOT/9005318012200818	7,870.00
PESA0909095-10-296-331960	KIT DE ROBOTICA//////MBOT/90053180122000819	7,870.00
PESA0909095-10-296-331961	KIT DE ROBOTICA//////MBOT/90053180122000820	7,870.00
PESA0909095-10-296-331962	KIT DE ROBOTICA//////MBOT/90053180122001713	7,870.00
PESA0909095-10-296-331963	KIT DE ROBOTICA//////MBOT/90053180122001712	7,870.00
PESA0909095-10-296-331964	KIT DE ROBOTICA//////MBOT/90053180122001660	7,870.00
PESA0909095-10-296-331965	KIT DE ROBOTICA//////MBOT/90053180122001661	7,870.00
PESA0909095-10-296-331966	KIT DE ROBOTICA//////MBOT/90053180122001662	7,870.00
PESA0909095-10-296-331967	KIT DE ROBOTICA//////MBOT/90053180122001707	7,870.00
PESA0909095-10-296-331968	KIT DE ROBOTICA//////MBOT/90053180122001710	7,870.00
PESA0909095-10-296-331969	KIT DE ROBOTICA//////MBOT/90053180122001709	7,870.00
PESA0909095-10-296-331970	KIT DE ROBOTICA//////MBOT/90053180122004806	7,870.00
PESA0909095-10-296-331971	KIT DE ROBOTICA//////MBOT/90053180122004802	7,870.00
PESA0909095-10-296-331972	KIT DE ROBOTICA//////MBOT/90053171115001789	7,870.00
PESA0909095-10-296-331973	KIT DE ROBOTICA//////MBOT/90053171115001790	7,870.00
PESA0909095-10-296-331974	KIT DE ROBOTICA//////MBOT/90053180122004175	7,870.00
PESA0909095-10-296-331975	KIT DE ROBOTICA//////MBOT/90053180122001970	7,870.00
PESA0909095-10-296-331976	KIT DE ROBOTICA//////MBOT/90053180122001969	7,870.00
PESA0909095-10-296-331977	KIT DE ROBOTICA//////MBOT/90053180122004182	7,870.00
PESA0909095-10-296-331978	KIT DE ROBOTICA//////MBOT/90053180122004185	7,870.00
PESA0909095-10-296-331979	KIT DE ROBOTICA//////MBOT/90053180122001976	7,870.00
PESA0909095-10-296-331980	KIT DE ROBOTICA//////MBOT/90053180122004187	7,870.00
PESA0909095-10-296-331981	KIT DE ROBOTICA//////MBOT/90053180122001975	7,870.00
PESA0909095-10-296-331982	KIT DE ROBOTICA//////MBOT/90053180122000985	7,870.00
PESA0909095-10-296-331983	KIT DE ROBOTICA//////MBOT/90053180122000986	7,870.00
PESA0909095-10-296-331984	KIT DE ROBOTICA//////MBOT/90053180122000987	7,870.00
PESA0909095-10-296-331985	KIT DE ROBOTICA//////MBOT/90053180122000988	7,870.00
PESA0909095-10-296-331986	KIT DE ROBOTICA//////MBOT/90053180122002017	7,870.00
PESA0909095-10-296-331987	KIT DE ROBOTICA//////MBOT/90053180122000990	7,870.00
PESA0909095-10-296-331988	KIT DE ROBOTICA//////MBOT/90053180122000991	7,870.00
PESA0909095-10-296-331989	KIT DE ROBOTICA//////MBOT/90053180122000992	7,870.00
PESA0909095-10-296-331990	KIT DE ROBOTICA//////MBOT/90053180122000993	7,870.00
PESA0909095-10-296-331991	KIT DE ROBOTICA//////MBOT/90053180122000994	7,870.00
PESA0909095-10-296-331992	KIT DE ROBOTICA//////MBOT/90053180122000995	7,870.00
PESA0909095-10-296-331993	KIT DE ROBOTICA//////MBOT/90053180122000996	7,870.00
PESA0909095-10-296-331994	KIT DE ROBOTICA//////MBOT/90053180122002036	7,870.00
PESA0909095-10-296-331995	KIT DE ROBOTICA//////MBOT/90053171115001799	7,870.00
PESA0909095-10-296-331996	KIT DE ROBOTICA//////MBOT/90053171115001798	7,870.00
PESA0909095-10-296-331997	KIT DE ROBOTICA//////MBOT/90053180122004894	7,870.00
PESA0909095-10-296-331998	KIT DE ROBOTICA//////MBOT/90053180122004893	7,870.00
PESA0909095-10-296-331999	KIT DE ROBOTICA//////MBOT/90053180122004895	7,870.00
PESA0909095-10-296-332000	KIT DE ROBOTICA//////MBOT/90053180122004885	7,870.00
PESA0909095-10-296-332001	KIT DE ROBOTICA//////MBOT/90053180122002159	7,870.00
PESA0909095-10-296-332002	KIT DE ROBOTICA//////MBOT/90053180122002264	7,870.00
PESA0909095-10-296-332003	KIT DE ROBOTICA//////MBOT/90053180122002309	7,870.00
PESA0909095-10-296-332004	KIT DE ROBOTICA//////MBOT/90053180122002291	7,870.00
PESA0909095-10-296-332005	KIT DE ROBOTICA//////MBOT/90053180122000941	7,870.00
PESA0909095-10-296-332006	KIT DE ROBOTICA//////MBOT/90053180122002013	7,870.00
PESA0909095-10-296-332007	KIT DE ROBOTICA//////MBOT/90053180122002011	7,870.00
PESA0909095-10-296-332008	KIT DE ROBOTICA//////MBOT/90053180122002020	7,870.00
PESA0909095-10-296-332009	KIT DE ROBOTICA//////MBOT/90053180122002019	7,870.00
PESA0909095-10-296-332010	KIT DE ROBOTICA//////MBOT/90053180122001972	7,870.00
PESA0909095-10-296-332011	KIT DE ROBOTICA//////MBOT/90053180122001971	7,870.00
PESA0909095-10-296-332012	KIT DE ROBOTICA//////MBOT/90053180122001973	7,870.00
PESA0909095-10-296-332013	KIT DE ROBOTICA//////MBOT/90053180122001974	7,870.00

Código	Descripción del Bien Mueble	Valor en libros
PESA0909095-10-296-332014	KIT DE ROBOTICA//////MBOT/90053180122000993	7,870.00
PESA0909095-10-296-332015	KIT DE ROBOTICA//////MBOT/90053180122000994	7,870.00
PESA0909095-10-296-332016	KIT DE ROBOTICA//////MBOT/90053180122002239	7,870.00
PESA0909095-10-296-332017	KIT DE ROBOTICA//////MBOT/90053180122002240	7,870.00
PESA0909095-10-296-332018	KIT DE ROBOTICA//////MBOT/90053180122002242	7,870.00
PESA0909095-10-296-332019	KIT DE ROBOTICA//////MBOT/90053180122002234	7,870.00
PESA0909095-10-296-332020	KIT DE ROBOTICA//////MBOT/90053180122004195	7,870.00
PESA0909095-10-296-332021	KIT DE ROBOTICA//////MBOT/90053180122004198	7,870.00
PESA0909095-10-296-332022	KIT DE ROBOTICA//////MBOT/90053180122004197	7,870.00
PESA0909095-10-296-332023	KIT DE ROBOTICA//////MBOT/90053180122004200	7,870.00
PESA0909095-10-296-332024	KIT DE ROBOTICA//////MBOT/90053180122002034	7,870.00
PESA0909095-10-296-332025	KIT DE ROBOTICA//////MBOT/90053180122002022	7,870.00
PESA0909095-10-296-332026	KIT DE ROBOTICA//////MBOT/900531711150001793	7,870.00
PESA0909095-10-296-332027	KIT DE ROBOTICA//////MBOT/90053171115001794	7,870.00
PESA0909095-10-296-332028	KIT DE ROBOTICA//////MBOT/90053171115001792	7,870.00
PESA0909095-10-296-332029	KIT DE ROBOTICA//////MBOT/90053171115001791	7,870.00
PESA0909095-10-296-332030	KIT DE ROBOTICA//////MBOT/90053180122000618	7,870.00
PESA0909095-10-296-332031	KIT DE ROBOTICA//////MBOT/90053180122000895	7,870.00
PESA0909095-10-296-332032	KIT DE ROBOTICA//////MBOT/90053180122004431	7,870.00
PESA0909095-10-296-332033	KIT DE ROBOTICA//////MBOT/90053180122004492	7,870.00
PESA0909095-10-296-332034	KIT DE ROBOTICA//////MBOT/90053180122000193	7,870.00
PESA0909095-10-296-332035	KIT DE ROBOTICA//////MBOT/90053180122000654	7,870.00
PESA0909095-10-296-332036	KIT DE ROBOTICA//////MBOT/90053180122000659	7,870.00
PESA0909095-10-296-332037	KIT DE ROBOTICA//////MBOT/90053180122000841	7,870.00
PESA0909095-10-296-332038	KIT DE ROBOTICA//////MBOT/90053180122000725	7,870.00
PESA0909095-10-296-332039	KIT DE ROBOTICA//////MBOT/90053180122000726	7,870.00
PESA0909095-10-296-332040	KIT DE ROBOTICA//////MBOT/90053180122000844	7,870.00
PESA0909095-10-296-332041	KIT DE ROBOTICA//////MBOT/90053180122000729	7,870.00
PESA0909095-10-296-332042	KIT DE ROBOTICA//////MBOT/90053180122000730	7,870.00
PESA0909095-10-296-332043	KIT DE ROBOTICA//////MBOT/90053180122000734	7,870.00
PESA0909095-10-296-332044	KIT DE ROBOTICA//////MBOT/90053180122001575	7,870.00
PESA0909095-10-296-332045	KIT DE ROBOTICA//////MBOT/90053180122001376	7,870.00
PESA0909095-10-296-332046	KIT DE ROBOTICA//////MBOT/90053180122001577	7,870.00
PESA0909095-10-296-332047	KIT DE ROBOTICA//////MBOT/90053180122000276	7,870.00
PESA0909095-10-296-332048	KIT DE ROBOTICA//////MBOT/90053180122001221	7,870.00
PESA0909095-10-296-332049	KIT DE ROBOTICA//////MBOT/90053180122001226	7,870.00
PESA0909095-10-296-332050	KIT DE ROBOTICA//////MBOT/90053180122001050	7,870.00
PESA0909095-10-296-332051	KIT DE ROBOTICA//////MBOT/90053180122001053	7,870.00
PESA0909095-10-296-332052	KIT DE ROBOTICA//////MBOT/90053180122001055	7,870.00
PESA0909095-10-296-332053	KIT DE ROBOTICA//////MBOT/90053180122001715	7,870.00
PESA0909095-10-296-332054	KIT DE ROBOTICA//////MBOT/90053180122000799	7,870.00
PESA0909095-10-296-332055	KIT DE ROBOTICA//////MBOT/90053180122001052	7,870.00
PESA0909095-10-296-332056	KIT DE ROBOTICA//////MBOT/90053180122001047	7,870.00
PESA0909095-10-296-332057	KIT DE ROBOTICA//////MBOT/90053180122004461	7,870.00
PESA0909095-10-296-332058	KIT DE ROBOTICA//////MBOT/90053180122004221	7,870.00
PESA0909095-10-296-332059	KIT DE ROBOTICA//////MBOT/90053180122003331	7,870.00
PESA0909095-10-296-332060	KIT DE ROBOTICA//////MBOT/90053180122003336	7,870.00
PESA0909095-10-296-332061	KIT DE ROBOTICA//////MBOT/90053180122002931	7,870.00
PESA0909095-10-296-332062	KIT DE ROBOTICA//////MBOT/90053180122000907	7,870.00
PESA0909095-10-296-332063	KIT DE ROBOTICA//////MBOT/90053180122000903	7,870.00
PESA0909095-10-296-332064	KIT DE ROBOTICA//////MBOT/90053180122000914	7,870.00
PESA0909095-10-296-332065	KIT DE ROBOTICA//////MBOT/90053180122001855	7,870.00
PESA0909095-10-296-332066	KIT DE ROBOTICA//////MBOT/90053180122001856	7,870.00
PESA0909095-10-296-332067	KIT DE ROBOTICA//////MBOT/90053180122000910	7,870.00
PESA0909095-10-296-332068	KIT DE ROBOTICA//////MBOT/90053180122001858	7,870.00
PESA0909095-10-296-332069	KIT DE ROBOTICA//////MBOT/90053180122000906	7,870.00
PESA0909095-10-296-332070	KIT DE ROBOTICA//////MBOT/90053180122001860	7,870.00
PESA0909095-10-296-332071	KIT DE ROBOTICA//////MBOT/90053180122001714	7,870.00
PESA0909095-10-296-332072	KIT DE ROBOTICA//////MBOT/90053180122003508	7,870.00
PESA0909095-10-296-332073	KIT DE ROBOTICA//////MBOT/90053180122003510	7,870.00
PESA0909095-10-296-332074	KIT DE ROBOTICA//////MBOT/90053180122003504	7,870.00
PESA0909095-10-296-332075	KIT DE ROBOTICA//////MBOT/90053180122003509	7,870.00
PESA0909095-10-296-332076	KIT DE ROBOTICA//////MBOT/90053180122003503	7,870.00
PESA0909095-10-296-332077	KIT DE ROBOTICA//////MBOT/90053180122003512	7,870.00
PESA0909095-10-296-332078	KIT DE ROBOTICA//////MBOT/90053180122003514	7,870.00
PESA0909095-10-296-332079	KIT DE ROBOTICA//////MBOT/90053180122003516	7,870.00
PESA0909095-10-296-332080	KIT DE ROBOTICA//////MBOT/90053180122001718	7,870.00
PESA0909095-10-296-332081	KIT DE ROBOTICA//////MBOT/90053180122003513	7,870.00
PESA0909095-10-296-332082	KIT DE ROBOTICA//////MBOT/90053180122003511	7,870.00
PESA0909095-10-296-332083	KIT DE ROBOTICA//////MBOT/90053180122002528	7,870.00
PESA0909095-10-296-332084	KIT DE ROBOTICA//////MBOT/90053180122002527	7,870.00
PESA0909095-10-296-332085	KIT DE ROBOTICA//////MBOT/90053180122002529	7,870.00
PESA0909095-10-296-332086	KIT DE ROBOTICA//////MBOT/90053180122002531	7,870.00

Código	Descripción del Bien Mueble	Valor en libros
PESA0909095-10-296-332087	KIT DE ROBOTICA//////MBOT/90053180122002521	7,870.00
PESA0909095-10-296-332088	KIT DE ROBOTICA//////MBOT/90053180122002524	7,870.00
PESA0909042-16-002-007437	Autobus////Amarillo/./INTERNACIONAL/2018 3300CE 210HP PLACA 5GPG84/3HBBFAAN8JL715255	920,000.00
PESA0909090-10-024-064681	LAP TOP//////ASUS/F402NA/HAN0CV13B536422/	6,229.20
PESA0909090-10-024-064682	LAP TOP//////ASUS/F402NA/HAN0CV13B333425/	6,229.20
PESA0909090-10-024-064683	LAP TOP//////ASUS/F402NA/HAN0CV13B491429/	6,229.20
PESA0909090-10-024-064684	LAP TOP//////ASUS/F402NA/HAN0CV13B31242F/	6,229.20
PESA0909090-10-024-064685	LAP TOP//////ASUS/F402NA/HAN0CV13B344425/	6,229.20
PESA0909162-10-012-145173	COPIADORA/////./KYOCERA/KM5050/.	26,100.00
PESA0909162-16-002-145174	Autobus////Amarillo//INTERNACIONAL/2018 PLACA 5GPG83/3HBBFAAN6JL715254	920,000.00
PESA0909163-16-002-145473	Autobus////Amarillo//INTERNACIONAL/2018 PLACA 5GPG88/3HBBFAANN5JL715259	920,000.00
PESA0909401-10-024-327847	LAP TOP/////./H. P././15BS00LA	7,490.00
PESA0909401-10-024-327851	LAP TOP//////Dell/VOSTRO 14300 3468/.	12,448.60
PESA0909135-16-002-123916	Autobus////Amarillo//INTERNACIONAL/2018 PLACA 5GPG86/3HBBFAAN1JL715257	920,000.00
PESA0909401-10-296-327820	KIT DE ROBOTICA///////./.	9,129.20
PESA0909401-10-296-327821	KIT DE ROBOTICA///////./.	9,129.20
PESA0909401-10-296-327822	KIT DE ROBOTICA///////./.	9,129.20
PESA0909401-10-296-327823	KIT DE ROBOTICA///////./.	9,129.20
PESA0909401-10-296-327824	KIT DE ROBOTICA///////./.	9,129.20
PESA0909401-10-296-327825	KIT DE ROBOTICA///////./.	9,129.20
PESA0909401-10-296-327826	KIT DE ROBOTICA///////./.	9,129.20
PESA0909401-10-296-327827	KIT DE ROBOTICA///////./.	9,129.20
PESA0909401-10-296-327828	KIT DE ROBOTICA///////./.	9,129.20
PESA0909401-10-296-327829	KIT DE ROBOTICA///////./.	9,129.20
PESA0909401-10-296-327830	KIT DE ROBOTICA///////./.	9,129.20
PESA0909401-10-296-327831	KIT DE ROBOTICA///////./.	9,129.20
PESA0909401-10-296-327832	KIT DE ROBOTICA/////./90053170523000336	9,129.20
PESA0909401-10-296-327833	KIT DE ROBOTICA///////./90053170523000337	9,129.20
PESA0909401-10-296-327834	KIT DE ROBOTICA///////./90053170523000338	9,129.20
PESA0909401-10-296-327835	KIT DE ROBOTICA///////./90053170523000339	9,129.20
PESA0909401-10-296-327836	KIT DE ROBOTICA///////./90053170523000340	9,129.20
PESA0909401-10-296-327837	KIT DE ROBOTICA///////./90053170523000341	9,129.20
PESA0909401-10-296-327838	KIT DE ROBOTICA///////./90053170523000342	9,129.20
PESA0909401-10-296-327839	KIT DE ROBOTICA///////./90053170523000343	9,129.20
PESA0909401-10-296-327840	KIT DE ROBOTICA///////./90053170523000344	9,129.20
PESA0909401-10-296-327841	KIT DE ROBOTICA///////./90053170523000345	9,129.20
PESA0909401-10-012-327850	COPIADORA/////./Ricoh/./.	17,400.00
PESA0909402-01-023-781360	Chesse-Long///////./.	6,401.94
PESA0909036-09-058-146780	Bocina/////./IOGITECH/Z906/.	12,180.00
PESA0909036-09-058-146781	Bocina/////./IOGITECH/Z906/.	12,180.00
PESA0909401-10-235-327853	PROYECTOR/////BENQ/MS531/PDM4H0020504E	8,862.17
PESA0909401-10-235-327871	PROYECTOR/////./VIEWSONIC/.	7,357.88
PESA0909401-10-264-327852	COMPUTADORA/ALL ONE/////H. P./205 G3/8CC7510Q28	7,921.87
PESA0909095-10-296-332089	KIT DE ROBOTICA//////MBOT/9005318012200	7,870.00
PESA0909095-10-296-332090	KIT DE ROBOTICA//////MBOT/9005318012200	7,870.00
PESA0909095-10-296-332091	KIT DE ROBOTICA//////MBOT/9005318012200	7,870.00
PESA0909095-10-296-332092	KIT DE ROBOTICA//////MBOT/9005318012200	7,870.00
PESA0909401-10-175-327844	TABLET//////SAMSUNG/./R52JA15MBDZ	6,310.40
PESA0909401-10-175-327845	TABLET//////SAMSUNG/./R52JA13ZR1D	6,310.40
PESA0909401-10-152-327846	VIDEO PROYECTOR/////./EPSON/POWERLITE S27/.	6,999.00
PESA0909401-10-152-327855	VIDEO PROYECTOR/////./EPSON/POWERLITE/.	7,599.00
PESA0909402-05-180-781825	MINI-SPLIT/////./X32TR220/SETCXF261J	8,629.00
PESA0909402-05-180-781826	MINI-SPLIT/////./MIDEA/.	8,199.00
PESA0909402-05-180-781827	MINI-SPLIT/////./MIDEA/.	8,199.00
PESA0909402-05-180-781828	MINI-SPLIT/////./MIDEA/.	8,199.00
PESA0909402-05-180-781829	MINI-SPLIT/////./MIDEA/.	8,199.00
PESA0909402-05-180-781830	MINI-SPLIT/////./MIDEA/.	8,199.00
PESA0909402-09-133-781317	MULTIFUNCIONAL/////././.	7,798.68
PESA0909095-10-296-329860	KIT DE ROBOTICA//////MBOT/90053171115001769	7,870.00
PESA0909095-10-296-329861	KIT DE ROBOTICA//////MBOT/900531801220003374	7,870.00
PESA0909402-10-024-780943	LAP TOP/////./LANIX/NEURON UV/44755000000000275	7,839.00
PESA0909402-10-024-780946	LAP TOP/////./H. P./15-BS001LA 500GB DISCO/CND73338KL	7,144.00
PESA0909402-10-024-781667	LAP TOP/////./LENOVO/./LR09SENE	21,993.60
PESA0909402-10-024-781668	LAP TOP/////./LENOVO/./LR0ADPAQ	21,993.60
PESA0909402-10-024-781669	LAP TOP/////./LENOVO/./LR0AKHKT	21,993.60
PESA0909402-10-024-781670	LAP TOP/////./LENOVO/./LR0ADPDW	21,993.60
PESA0909402-10-175-780974	TABLET/////./SAMSUNG/./.	6,310.40
PESA0909402-10-175-780975	TABLET/////./SAMSUNG/./.	6,310.40
PESA0909402-10-175-781790	TABLET/////./LENOVO/TB3710F/HGCF3VQF	17,400.00
PESA0909402-10-175-781791	TABLET/////./LENOVO/TB3710F/HGCF3WDZ/	17,400.00
PESA0909402-10-205-781216	PANTALLA///////./.	18,223.60
PESA0909402-10-222-780961	IMPRESORA MULTIFUNCIONAL/////././.	7,798.68
PESA0909402-10-222-780979	IMPRESORA MULTIFUNCIONAL//////H. P./M426fdw/E6W15A	7,798.68

Código	Descripción del Bien Mueble	Valor en libros
PESA0909402-10-222-780980	IMPRESORA MULTIFUNCIONAL/////./SAMSUNG/SI-m4072fdHOME/.	7,798.68
PESA0909402-10-222-781090	IMPRESORA MULTIFUNCIONAL/////./EPSON//./	7,399.00
PESA0909402-10-222-781097	IMPRESORA MULTIFUNCIONAL/////./.ECOSYS M2040/VR98229189	9,512.00
PESA0909402-10-222-781316	IMPRESORA MULTIFUNCIONAL/////././.	7,798.68
PESA0909402-10-222-781848	IMPRESORA MULTIFUNCIONAL/////./EPSON/L675/W98Y205497	6,136.40
PESA0909402-10-235-781087	PROYECTOR/////./BENQ/./MS531PDP8H0029504E	7,770.84
PESA0909402-10-235-781094	PROYECTOR/////./BENQ/./PDP8H0109904E	8,456.40
PESA0909402-10-235-781658	PROYECTOR/////./.BR323/.	7,290.00
PESA0909402-10-235-781661	PROYECTOR/////./BENQ/MS531, 3300 LUMENES/PD21J0153604E/	6,902.00
PESA0909402-10-235-781662	PROYECTOR/////./BENQ/MS531, 3300 LUMENES/PD21J0153804E	6,902.00
PESA0909402-10-235-781663	PROYECTOR/////./BOXLIGHT/./P12BIWA7470121	43,962.84
PESA0909402-10-235-781664	PROYECTOR/////./BOXLIGHT/./P12BIWA7470017	43,962.84
PESA0909402-10-235-781665	PROYECTOR/////./BOXLIGHT/./P12BIWA7470001	43,962.84
PESA0909402-10-235-781666	PROYECTOR/////./BOXLIGHT/./P12BIWA7470012	43,962.84
PESA0909402-10-264-781653	COMPUTADORA/////./H. P./DESKTOP AIO 224151LA/./	10,999.00
PESA0909402-10-264-781855	COMPUTADORA/ALL ONE////./H. P./X5Z67AA 20-C018LA/8CC6370RSC	6,499.00
PESA0909402-10-264-781856	COMPUTADORA/ALL ONE////./H. P./X5Z67AA 20-C018LA/8CC6380VBH	6,499.00
PESA0909402-10-264-781857	COMPUTADORA/ALL ONE////./H. P./X5Z67AA 20-C018LA/8CC6370RVX	6,499.00
PESA0909402-10-264-781858	COMPUTADORA/ALL ONE////./H. P./X5Z67AA 20-C018LA/8CC6370S0Y	6,499.00
PESA0909402-10-264-781934	COMPUTADORA/ALL ONE////./H. P./X5Z67AA 20-C018LA/8CC6370S7D	6,499.00
PESA0909402-10-264-781935	COMPUTADORA/ALL ONE////./H. P./X5Z67AA 20-C018LA/8CC6370S6W/	6,499.00
PESA0909402-10-264-781936	COMPUTADORA/ALL ONE////./H. P./X5Z67AA 20-C018LA/8CC6380VB1	6,499.00
PESA0909402-10-264-781937	COMPUTADORA/ALL ONE////./H. P./X5Z67AA 20-C018LA/8CC6370S7F/	6,499.00
PESA0909402-10-264-781938	COMPUTADORA/ALL ONE////./H. P./X5Z67AA 20-C018LA/8CC6370S6X	6,499.00
PESA0909402-10-264-781939	COMPUTADORA/ALL ONE////./H. P./X5Z67AA 20-C018LA/8CC6370SP0/	6,499.00
PESA0909402-10-296-780962	KIT DE ROBOTICA/////./MAKEBLOCK/.	9,129.20
PESA0909402-10-296-780963	KIT DE ROBOTICA/////./MAKEBLOCK/.	9,129.20
PESA0909402-10-296-780964	KIT DE ROBOTICA/////./MAKEBLOCK/.	9,129.20
PESA0909402-10-296-780965	KIT DE ROBOTICA/////./MAKEBLOCK/.	9,129.20
PESA0909402-10-296-780966	KIT DE ROBOTICA/////./MAKEBLOCK/.	9,129.20
PESA0909402-10-296-780967	KIT DE ROBOTICA/////./MAKEBLOCK/.	9,129.20
PESA0909402-10-296-780968	KIT DE ROBOTICA/////./MAKEBLOCK/.	9,129.20
PESA0909402-10-296-780969	KIT DE ROBOTICA/////./MAKEBLOCK/.	9,129.20
PESA0909402-10-296-780970	KIT DE ROBOTICA/////./MAKEBLOCK/.	9,129.20
PESA0909402-10-296-780971	KIT DE ROBOTICA/////./MAKEBLOCK/.	9,129.20
PESA0909402-10-296-780972	KIT DE ROBOTICA/////./MAKEBLOCK/.	9,129.20
PESA0909402-10-296-780973	KIT DE ROBOTICA/////./MAKEBLOCK/.	9,129.20
PESA0909402-10-296-781778	KIT DE ROBOTICA/////./90053/90053180313000177	13,432.92
PESA0909402-10-296-781779	KIT DE ROBOTICA/////./90053/90053180313000175/	13,432.92
PESA0909402-10-296-781780	KIT DE ROBOTICA/////./90053/90053180313000173/	13,432.92
PESA0909402-10-296-781781	KIT DE ROBOTICA/////./90053/90053180313000174/	13,432.92
PESA0909402-10-296-781782	KIT DE ROBOTICA/////./90053/90053180313000179/	13,432.92
PESA0909402-10-296-781783	KIT DE ROBOTICA/////./90053/90053180313000180/	13,432.92
PESA0909402-10-296-781784	KIT DE ROBOTICA/////./90053/90053180313000178/	13,432.92
PESA0909402-10-296-781785	KIT DE ROBOTICA/////./90053/90053180313000169/	13,432.92
PESA0909402-10-296-781786	KIT DE ROBOTICA/////./90053/90053180313000176/	13,432.92
PESA0909402-10-296-781787	KIT DE ROBOTICA/////./90053/90053180313000172/	13,432.92
PESA0909402-10-296-781788	KIT DE ROBOTICA/////./90053/90053180313000170/	13,432.92
PESA0909402-10-296-781789	KIT DE ROBOTICA/////./90053/90053180313000171/	13,432.92
PESA0909402-10-296-781831	KIT DE ROBOTICA/////./LEGO MINDSTORM 20/.	6,298.80
PESA0909402-10-296-781921	KIT DE ROBOTICA/////././.	9,129.20
PESA0909402-10-296-781922	KIT DE ROBOTICA/////././.	9,129.20
PESA0909402-10-296-781923	KIT DE ROBOTICA/////././.	9,129.20
PESA0909402-10-296-781924	KIT DE ROBOTICA/////././.	9,129.20
PESA0909402-10-296-781925	KIT DE ROBOTICA/////././.	9,129.20
PESA0909402-10-296-781926	KIT DE ROBOTICA/////././.	9,129.20
PESA0909402-10-296-781927	KIT DE ROBOTICA/////././.	9,129.20
PESA0909402-10-296-781928	KIT DE ROBOTICA/////././.	9,129.20
PESA0909402-10-296-781929	KIT DE ROBOTICA/////././.	9,129.20
PESA0909402-07-108-781947	CONSOLA/Mezcla de Grabacion y Audio////./620R/PHONIC	7,759.24
PESA0909402-10-012-781853	COPIADORA/////./MP 301 SPF120V 456185/W916PC01730	25,856.24
PESA0909402-10-222-781854	IMPRESORA MULTIFUNCIONAL/////./Ricoh/PJ X3351N 432009/B735P200020	8,700.00
PESA0909402-10-152-781699	VIDEO PROYECTOR/////./EPSON/POWERLITE S39/.	10,200.00
PESA0909402-10-152-781700	VIDEO PROYECTOR/////./EPSON/POWERLITE S39/.	10,200.00
PESA0909403-02-020-332104	PINTARRON/////././.	8,700.00
PESA0909403-02-020-332105	PINTARRON/////././.	8,700.00
PESA0909403-02-020-332106	PINTARRON/////././.	8,700.00
PESA0909403-02-020-332107	PINTARRON/////././.	8,700.00
PESA0909403-02-020-332108	PINTARRON/////././.	8,700.00
PESA0909403-02-020-332109	PINTARRON/////././.	8,700.00
PESA0909403-02-020-332110	PINTARRON/////././.	8,700.00
PESA0909403-02-020-332111	PINTARRON/////././.	8,700.00
PESA0909403-02-020-332112	PINTARRON/////././.	8,700.00

Código	Descripción del Bien Mueble	Valor en libros
PESA0909403-02-020-332113	PINTARRON/////././.	8,700.00
PESA0909402-10-235-781799	PROYECTOR/////./EPSON/POWERLITE S39/PROEPS1800	10,230.04
PESA0909402-10-235-781845	PROYECTOR/////./BENQ/MS531/PDP8H0038104E	7,528.40
PESA0909402-10-296-781930	KIT DE ROBOTICA/////././.	9,129.20
PESA0909402-10-296-781931	KIT DE ROBOTICA/////././.	9,129.20
PESA0909402-10-296-781932	KIT DE ROBOTICA/////././.	9,129.20
PESA0909402-10-297-781800	BARRA INTERACTIVA/////./SCOLLA BOY/.	10,230.04
PESA0909403-10-024-332011	LAP TOP/////./H. P./NB CEL 40/.	6,958.84
PESA0909403-10-024-332058	LAP TOP/////././PFONC859/	62,640.00
PESA0909403-10-024-332059	LAP TOP/////././PFONFN3J/	62,640.00
PESA0909403-10-024-332060	LAP TOP/////././PFOND6BU/	62,640.00
PESA0909403-10-024-332061	LAP TOP/////././PFOND8E6/	62,640.00
PESA0909403-10-024-332062	LAP TOP/////././PFOND6BJ/	62,640.00
PESA0909403-10-024-332063	LAP TOP/////././PFOND6EK/	62,640.00
PESA0909403-10-024-332064	LAP TOP/////././PFOND4AS/	62,640.00
PESA0909403-10-024-332065	LAP TOP/////././PFOND6CO/	62,640.00
PESA0909403-10-024-332066	LAP TOP/////././PFOND8KK	62,640.00
PESA0909403-10-024-332080	LAP TOP/////./LENOVO/V310/LRO8WZNT/	17,400.00
PESA0909403-10-024-332081	LAP TOP/////./LENOVO/V310/LROAKHC1/	17,400.00
PESA0909403-10-024-332082	LAP TOP/////./LENOVO/V310/LRO9SEJH/	17,400.00
PESA0909403-10-024-332083	LAP TOP/////./LENOVO/V310/LROAKHH5/	17,400.00
PESA0909403-10-024-332084	LAP TOP/////./LENOVO/V310/LRO9SEN7/	17,400.00
PESA0909403-10-024-332085	LAP TOP/////./LENOVO/V310/LRO9SEJA/	17,400.00
PESA0909403-10-024-332086	LAP TOP/////./LENOVO/V310/LRO9SEJZ/	17,400.00
PESA0909403-10-024-332087	LAP TOP/////./LENOVO/V310/LROAKHF8/	17,400.00
PESA0909403-10-024-332088	LAP TOP/////./LENOVO/V310/LRO9SEHV/	17,400.00
PESA0909403-10-024-332089	LAP TOP/////./LENOVO/V310/LROAKHJO/	17,400.00
PESA0909403-10-024-332090	LAP TOP/////./LENOVO/V310/LRO8WZJF/	17,400.00
PESA0909403-10-024-332091	LAP TOP/////./LENOVO/V310/LROAKHBQ	17,400.00
PESA0909403-10-024-332306	LAP TOP/////./LENOVO/STAR/.	11,600.00
PESA0909403-10-067-332092	BOCINA PARA COMPUTADORA/////./LENOVO/PC111733/.	8,700.00
PESA0909403-10-067-332093	BOCINA PARA COMPUTADORA/////./LENOVO/PC111733/.	8,700.00
PESA0909403-10-067-332094	BOCINA PARA COMPUTADORA/////./LENOVO/PC111733/.	8,700.00
PESA0909403-10-067-332095	BOCINA PARA COMPUTADORA/////./LENOVO/PC111733/.	8,700.00
PESA0909403-10-067-332096	BOCINA PARA COMPUTADORA/////./LENOVO/PC111733/.	8,700.00
PESA0909403-10-067-332097	BOCINA PARA COMPUTADORA/////./LENOVO/PC111733/.	8,700.00
PESA0909403-10-067-332098	BOCINA PARA COMPUTADORA/////./LENOVO/PC111733/.	8,700.00
PESA0909403-10-067-332099	BOCINA PARA COMPUTADORA/////./LENOVO/PC111733/.	8,700.00
PESA0909402-10-024-781777	LAP TOP/////./H. P././.	16,498.00
PESA0909402-10-024-781798	LAP TOP/////./H. P./15BS040LA/COMCPQ5070	8,451.76
PESA0909403-10-235-331995	PROYECTOR/////BENQ/MS531/PD96H0008004E	9,826.13
PESA0909403-10-235-332012	PROYECTOR/////./EPSON/S41/X4HG7905227	8,362.41
PESA0909403-10-235-332013	PROYECTOR/////./EPSON/S41/X4HG7905227	7,386.88
PESA0909403-10-235-332016	PROYECTOR/////./EPSON/S41/X4LC790556L	8,362.41
PESA0909403-10-235-332049	PROYECTOR/////././13PP3303W19510166/	14,360.00
PESA0909403-10-235-332050	PROYECTOR/////././13PP3303W19510172/	14,360.00
PESA0909403-10-235-332051	PROYECTOR/////././13PP3303W19510003/	14,360.00
PESA0909403-10-235-332052	PROYECTOR/////././13PP3303W19510155/	14,360.00
PESA0909403-10-235-332053	PROYECTOR/////././13PP3303W19510182/	14,360.00
PESA0909403-10-235-332054	PROYECTOR/////././13PP3303W195100202/	14,360.00
PESA0909403-10-235-332055	PROYECTOR/////././13PP3303W19510174/	14,360.00
PESA0909403-10-235-332056	PROYECTOR/////././13PP3303W19510165/	14,360.00
PESA0909403-10-235-332057	PROYECTOR/////././13PP3303W19510017	14,360.00
PESA0909403-10-235-332068	PROYECTOR/////./BOXLITE/P12BIWA740030/	35,960.00
PESA0909403-10-235-332069	PROYECTOR/////./BOXLITE/P12BIWA740027/	35,960.00
PESA0909403-10-235-332070	PROYECTOR/////./BOXLITE/P12BIWA740054/	35,960.00
PESA0909403-10-235-332071	PROYECTOR/////./BOXLITE/P12BIWA740009/	35,960.00
PESA0909403-10-235-332072	PROYECTOR/////./BOXLITE/P12BIWA740011/	35,960.00
PESA0909403-10-235-332073	PROYECTOR/////./BOXLITE/P12BIWA740022/	35,960.00
PESA0909403-10-235-332074	PROYECTOR/////./BOXLITE/P12BIWA740065/	35,960.00
PESA0909403-10-235-332075	PROYECTOR/////./BOXLITE/P12BIWA740050/	35,960.00
PESA0909403-10-235-332076	PROYECTOR/////./BOXLITE/P12BIWA740046/	35,960.00
PESA0909403-10-296-331967	KIT DE ROBOTICA/////./INNCOMEX/750INNMIRO77001148/	9,129.20
PESA0909403-10-296-331968	KIT DE ROBOTICA/////./INNCOMEX/750INNMIRO77001149/	9,129.20
PESA0909403-10-296-331969	KIT DE ROBOTICA/////./INNCOMEX/750INNMIRO77001150/	9,129.20
PESA0909403-10-296-331970	KIT DE ROBOTICA/////./INNCOMEX/750INNMIRO77001151/	9,129.20
PESA0909403-10-296-331971	KIT DE ROBOTICA/////./INNCOMEX/750INNMIRO77001152/	9,129.20
PESA0909403-10-296-331972	KIT DE ROBOTICA/////./INNCOMEX/750INNMIRO77001153/	9,129.20
PESA0909403-10-296-331973	KIT DE ROBOTICA/////./INNCOMEX/750INNMIRO77001154/	9,129.20
PESA0909403-10-296-331974	KIT DE ROBOTICA/////./INNCOMEX/750INNMIRO77001155/	9,129.20
PESA0909403-10-296-331975	KIT DE ROBOTICA/////./INNCOMEX/750INNMIRO77001156/	9,129.20
PESA0909403-10-296-331976	KIT DE ROBOTICA/////./INNCOMEX/750INNMIRO77001157/	9,129.20
PESA0909403-10-296-331977	KIT DE ROBOTICA/////./INNCOMEX/750INNMIRO77001158/	9,129.20

Código	Descripción del Bien Mueble	Valor en libros
PESA0909403-10-296-331978	KIT DE ROBOTICA/////./INNCOMEX/750INNMIRO77001147	9,129.20
PESA0909403-10-296-332130	KIT DE ROBOTICA/////./MAKEBLOCK/90053170523001134/	9,129.20
PESA0909403-10-296-332131	KIT DE ROBOTICA/////./MAKEBLOCK/90053170523001137/	9,129.20
PESA0909403-10-296-332132	KIT DE ROBOTICA/////./MAKEBLOCK/90053170523001131/	9,129.20
PESA0909403-10-296-332133	KIT DE ROBOTICA/////./MAKEBLOCK/90053170523001136/	9,129.20
PESA0909403-10-296-332134	KIT DE ROBOTICA/////./MAKEBLOCK/90053170523001133/	9,129.20
PESA0909403-10-296-332135	KIT DE ROBOTICA/////./MAKEBLOCK/90053170523001128/	9,129.20
PESA0909403-10-296-332136	KIT DE ROBOTICA/////./MAKEBLOCK/90053170523001138/	9,129.20
PESA0909403-10-296-332137	KIT DE ROBOTICA/////./MAKEBLOCK/90053170523001139/	9,129.20
PESA0909403-10-296-332138	KIT DE ROBOTICA/////./MAKEBLOCK/90053170523001132/	9,129.20
PESA0909403-10-296-332139	KIT DE ROBOTICA/////./MAKEBLOCK/90053170523001129/	9,129.20
PESA0909403-10-296-332140	KIT DE ROBOTICA/////./MAKEBLOCK/90053170523001135/	9,129.20
PESA0909403-10-296-332141	KIT DE ROBOTICA/////./MAKEBLOCK/90053170523001130	9,129.20
PESA0909403-10-296-332142	KIT DE ROBOTICA/////./MAKEBLOCK 90053/90053180313000349/	9,129.20
PESA0909403-10-296-332143	KIT DE ROBOTICA/////./MAKEBLOCK 90053/90053180313000358/	9,129.20
PESA0909403-10-296-332144	KIT DE ROBOTICA/////./MAKEBLOCK 90053/90053180313000353/	9,129.20
PESA0909403-10-296-332145	KIT DE ROBOTICA/////./MAKEBLOCK 90053/90053180313000355/	9,129.20
PESA0909403-10-296-332146	KIT DE ROBOTICA/////./MAKEBLOCK 90053/90053180313000359/	9,129.20
PESA0909403-10-296-332147	KIT DE ROBOTICA/////./MAKEBLOCK 90053/90053180313000360/	9,129.20
PESA0909403-10-296-332148	KIT DE ROBOTICA/////./MAKEBLOCK 90053/90053180313000352/	9,129.20
PESA0909403-10-296-332149	KIT DE ROBOTICA/////./MAKEBLOCK 90053/90053180313000357/	9,129.20
PESA0909403-10-296-332150	KIT DE ROBOTICA/////./MAKEBLOCK 90053/90053180313000354/	9,129.20
PESA0909403-10-296-332151	KIT DE ROBOTICA/////./MAKEBLOCK 90053/90053180313000351/	9,129.20
PESA0909403-10-296-332152	KIT DE ROBOTICA/////./MAKEBLOCK 90053/90053180313000356/	9,129.20
PESA0909403-10-296-332153	KIT DE ROBOTICA/////./MAKEBLOCK 90053/90053180313000350/	9,129.20
PESA0909403-10-296-332418	KIT DE ROBOTICA//////MAKEBLOCK/9005171115000961	13,432.92
PESA0909403-10-296-332419	KIT DE ROBOTICA//////MAKEBLOCK/9005171115000961	13,432.92
PESA0909403-10-296-332420	KIT DE ROBOTICA//////MAKEBLOCK/9005171115000961	13,432.92
PESA0909403-10-296-332421	KIT DE ROBOTICA//////MAKEBLOCK/9005171115000961	13,432.92
PESA0909403-10-296-332422	KIT DE ROBOTICA//////MAKEBLOCK/9005171115000961	13,432.92
PESA0909403-10-296-332423	KIT DE ROBOTICA//////MAKEBLOCK/9005171115000961	13,432.92
PESA0909403-10-296-332424	KIT DE ROBOTICA//////MAKEBLOCK/9005171115000961	13,432.92
PESA0909403-10-175-332128	TABLET/////./SAMSUNG/./R52JA171MND	6,310.40
PESA0909403-10-175-332129	TABLET/////./SAMSUNG/./R52JA1720ZX/	6,310.40
PESA0909403-10-175-332354	TABLET/////./GHIA ONLY OLE/.	11,020.00
PESA0909403-10-175-332355	TABLET/////./GHIA ONLY OLE/.	11,020.00
PESA0909403-10-175-332356	TABLET/////./GHIA ONLY OLE/.	11,020.00
PESA0909403-10-175-332357	TABLET/////./GHIA ONLY OLE/.	11,020.00
PESA0909403-10-175-332358	TABLET/////./GHIA ONLY OLE/.	11,020.00
PESA0909403-10-175-332430	TABLET//////SAMSUNG/T280/R52JA06XVRJ	17,400.00
PESA0909403-10-175-332431	TABLET//////SAMSUNG/T280/R52JA06XVRJ	17,400.00
PESA0909403-10-067-332100	BOCINA PARA COMPUTADORA/////./LENOVO/PC111733/.	8,700.00
PESA0909403-10-067-332101	BOCINA PARA COMPUTADORA/////./LENOVO/PC111733/.	8,700.00
PESA0909403-10-067-332102	BOCINA PARA COMPUTADORA/////./LENOVO/PC111733/.	8,700.00
PESA0909403-10-067-332103	BOCINA PARA COMPUTADORA/////./LENOVO/PC111733/.	8,700.00
PESA0909403-10-296-332425	KIT DE ROBOTICA//////MAKEBLOCK/9005171115000961	13,432.92
PESA0909403-10-296-332426	KIT DE ROBOTICA//////MAKEBLOCK/9005171115000961	13,432.92
PESA0909403-10-296-332427	KIT DE ROBOTICA//////MAKEBLOCK/9005171115000961	13,432.92
PESA0909403-10-296-332428	KIT DE ROBOTICA//////MAKEBLOCK/9005171115000961	13,432.92
PESA0909403-10-296-332429	KIT DE ROBOTICA//////MAKEBLOCK/9005171115000961	13,432.92
PESA0909600-10-024-310701	LAP TOP/////./LENOVO/./MP16DY67/	17,400.00
PESA0909600-10-024-310702	LAP TOP/////./LENOVO/./MP16DY4H/	17,400.00
PESA0909600-10-024-310703	LAP TOP/////./LENOVO/./MP16DUTK/	17,400.00
PESA0909600-10-024-310704	LAP TOP/////./LENOVO/./MP16DWKP	17,400.00
PESA0909600-10-235-310697	PROYECTOR/////.//BOXLINGHT/P128IWA6430035/	36,400.00
PESA0909600-10-235-310698	PROYECTOR/////.//BOXLINGHT/P128IWA6430207/	36,400.00
PESA0909800-10-024-286133	LAP TOP//////Dell/INSPIRON 14 3467/1S28VJ2	14,173.69
PESA0909900-07-166-309845	Podadora/////./Truper/P520/-/	7,000.00
PESA0909900-10-024-309827	LAP TOP/////./LENOVO/B4080 INTEL CORE/MP16FUFW	34,800.00
PESA0909900-10-024-309828	LAP TOP/////./LENOVO/B4080 INTEL CORE/MP16DUK6	34,800.00
PESA0909900-10-024-309837	LAP TOP/////./LENOVO/B40-80 INTEL CORE/MP16OUNX	34,800.00
PESA0909900-10-024-309838	LAP TOP/////./LENOVO/B40-80 INTEL CORE/MP16DY7X	34,800.00
PESA0909900-10-235-309825	PROYECTOR/////./INTERACTIVO BOXLIGTH/P12BIWA6430191	34,800.00
PESA0909403-10-222-332021	IMPRESORA MULTIFUNCIONAL/////./SAMSUNG/SL M4580FX/.	19,372.00
PESA0909800-10-024-286134	LAP TOP//////Dell/INSPIRON 14 3467/5B6K4L2	14,173.69
PESA0909403-10-012-331981	COPIADORA/////./KYOCERA/./.	22,968.00
PESA0909403-10-012-332156	COPIADORA/////./././.	7,894.96
PESA0909403-10-012-332414	COPIADORA/////././ECOSYS M3550IDN/.	30,044.00
PESA0909403-03-156-332174	Juego Infantil/////./CENTRO DE JUGAR CASIT DE MADERA SOLOWAVE/.	19,436.00
PESA0909401-10-296-327842	KIT DE ROBOTICA///////./90053170523000346	9,129.20
PESA0909401-10-296-327843	KIT DE ROBOTICA///////./90053170523000348	9,129.20
PESA0909403-09-016-332361	Microfono/INALAMBRIC0////./-/.	7,888.00
PESA0909036-10-152-146782	VIDEO PROYECTOR/////./BENQ/MW826ST WXGA 3000 LUMENES/.	12,499.00

Código	Descripción del Bien Mueble	Valor en libros
PESA0909036-10-205-146783	PANTALLA/LED////./SANSUI 5MX5028SM SMART/-	12,499.00
PESA0909036-16-002-146784	////Amarillo/./INTERNACIONAL/2018 3300CE 210HP PLACA 5GPG85/3HBBFAANXJL715256/	920,000.00
PESA0909151-11-207-314451	Unidad Dental/Electrico (a)////./RETROLUX/.	27,000.00
PESA0909403-10-235-332077	PROYECTOR/////./BOXLITE/P12BIWA740038/	35,960.00
PESA0909403-10-235-332078	PROYECTOR/////./BOXLITE/P12BIWA740020/	35,960.00
PESA0909403-10-235-332079	PROYECTOR/////./BOXLITE/P12BIWA740024	35,960.00
PESA0909403-10-235-332300	PROYECTOR/////BENQ/MS531/PDW3H0028904E	9,688.32
PESA0909600-10-235-310699	PROYECTOR/////.//BOXLINGHT/P128IWA6430199	36,400.00
PESA0909600-10-235-310700	PROYECTOR/////.//BOXLINGHT/P128IWA6430038/	36,400.00
PESA0909402-10-264-781940	COMPUTADORA/ALL ONE////./H. P./X5Z67AA 20-C018LA/8CC6370SPR	6,499.00
PESA0909402-10-264-781941	COMPUTADORA/ALL ONE////./H. P./X5Z67AA 20-C018LA/8CC6370S2K/	6,499.00
PESA0909403-10-024-332360	LAP TOP/////./LENOVO/14"/.	17,400.00
PESA0909403-10-024-332411	LAP TOP/////./LENOVO/./.	7,644.40
PESA0909600-07-061-310705	Regulador/////././1609102220805/	8,700.00
PESA0909600-07-061-310706	Regulador/////././1609102220473/	8,700.00
PESA0909600-07-061-310707	Regulador/////././1609102220742/	8,700.00
PESA0909600-07-061-310708	Regulador/////././1609102220813	8,700.00
PESA0909403-02-020-332114	PINTARRON/////././.	8,700.00
PESA0909403-02-020-332115	PINTARRON/////././.	8,700.00
PESA0909900-10-235-309826	PROYECTOR/////./INTERACTIVO BOXLIGTH/P12BIWA6430230	34,800.00
PESA0909900-10-235-309835	PROYECTOR/////./INTERACTIVO BOXLIGTH P12/P12BIWA6430225	34,800.00
PESA0909900-10-235-309836	PROYECTOR/////./INTERACTIVO BOXLIGTH P12/P12BIWA6430204	34,800.00
PESA0909403-01-054-332311	MODULO/EJECUTIVO/Melamina///././.	8,120.00
PESA0909403-10-021-332412	IMPRESORA/////./CANNON/./.	7,644.40
PESA0909403-10-152-332166	VIDEO PROYECTOR/////./EPSON/POWERLITE S27/10000192664	8,699.00
PESA0909403-10-152-332168	VIDEO PROYECTOR/////./OPTOMA/BR332/.	6,159.99
PESA0909403-10-260-332017	NETBOOK/////./H. P././.	6,958.84
PESA0909403-10-264-332301	COMPUTADORA/ALL ONE////H. P./205 G3/8CC7500QWC	10,495.68
PESA0909155-02-001-313408	AIRE ACONDICIONADO/MINISPLIT////././1 T.R./.	11,824.81
PESA0909401-09-062-327915	Bafle/////JBL/EON615/.	11,007.41
PESA0909401-09-062-327916	Bafle/////JBL/EON615/.	11,007.41
PESA0909401-10-024-327926	LAP TOP/////./H. P./240G6/5CD749432K	12,284.40
PESA0909401-10-024-327927	LAP TOP/////./H. P./240G6/5CD74942ZB	14,488.40
PESA0909401-10-024-327937	LAP TOP/////./H. P././.	9,000.00
PESA0909401-10-024-327941	LAP TOP/////./H. P././.	9,000.00
PESA0909401-10-024-327959	LAP TOP/////././CHROMEBOOK HAIER 11C/JM01NBEAD00YA7550046/	6,511.15
PESA0909401-10-024-327960	LAP TOP/////././CHROMEBOOK HAIER 11C/JM01NBEAD00YA7550045/	6,511.15
PESA0909401-10-024-327961	LAP TOP/////././CHROMEBOOK HAIER 11C/JM01NBEAD00YA7550049/	6,511.15
PESA0909401-10-024-327962	LAP TOP/////././CHROMEBOOK HAIER 11C/JM01NBEAD00YA7550048/	6,511.15
PESA0909401-10-024-327963	LAP TOP/////././CHROMEBOOK HAIER 11C/JM01NBEAD00YA7550150/	6,511.15
PESA0909401-10-024-327964	LAP TOP/////././CHROMEBOOK HAIER 11C/JM01NBEAD00YA7550149/	6,511.15
PESA0909401-10-024-327965	LAP TOP/////././CHROMEBOOK HAIER 11C/JM01NBEAD00YA7550086/	6,511.15
PESA0909401-10-024-327966	LAP TOP/////././CHROMEBOOK HAIER 11C/JM01NBEAD00YA7550003/	6,511.15
PESA0909401-10-024-327967	LAP TOP/////././CHROMEBOOK HAIER 11C/JM01NBEAD00YA7550152/	6,511.15
PESA0909401-10-024-327968	LAP TOP/////././CHROMEBOOK HAIER 11C/JM01NBEAD00YA7550158/	6,511.15
PESA0909401-10-024-327969	LAP TOP/////././CHROMEBOOK HAIER 11C/JM01NBEAD00YA7550005/	6,511.15
PESA0909401-10-024-327970	LAP TOP/////././CHROMEBOOK HAIER 11C/JM01NBEAD00YA7550114/	6,511.15
PESA0909401-10-024-327971	LAP TOP/////././CHROMEBOOK HAIER 11C/JM01NBEAD00YA7550105/	6,511.15
PESA0909401-10-024-327972	LAP TOP/////././CHROMEBOOK HAIER 11C/JM01NBEAD00YA7550084/	6,511.15
PESA0909401-10-024-327973	LAP TOP/////././CHROMEBOOK HAIER 11C/JM01NBEAD00YA7550120/	6,511.15
PESA0909401-10-024-327974	LAP TOP/////././CHROMEBOOK HAIER 11C/JM01NBEAD00YA7550122/	6,511.15
PESA0909401-10-024-327975	LAP TOP/////././CHROMEBOOK HAIER 11C/JM01NBEAD00YA7550110/	6,511.15
PESA0909401-10-024-327976	LAP TOP/////././CHROMEBOOK HAIER 11C/JM01NBEAD00YA7550106/	6,511.15
PESA0909401-10-024-327977	LAP TOP/////././CHROMEBOOK HAIER 11C/JM01NBEAD00YA7550142/	6,511.15
PESA0909401-10-024-327978	LAP TOP/////././CHROMEBOOK HAIER 11C/JM01NBEAD00YA7550154/	6,511.15
PESA0909401-10-024-327979	LAP TOP/////././CHROMEBOOK HAIER 11C/JM01NBEAD00YA7550079/	6,511.15
PESA0909401-10-024-327980	LAP TOP/////././CHROMEBOOK HAIER 11C/JM01NBEAD00YA7550071/	6,511.15
PESA0909401-10-024-327981	LAP TOP/////././CHROMEBOOK HAIER 11C/JM01NBEAD00YA7550074/	6,511.15
PESA0909401-10-024-327982	LAP TOP/////././CHROMEBOOK HAIER 11C/JM01NBEAD00YA7550037/	6,511.15
PESA0909401-10-024-327983	LAP TOP/////././CHROMEBOOK HAIER 11C/JM01NBEAD00YA7550026/	6,511.15
PESA0909401-10-024-327984	LAP TOP/////././CHROMEBOOK HAIER 11C/JM01NBEAD00YA7550020/	6,511.15
PESA0909401-10-024-327985	LAP TOP/////././CHROMEBOOK HAIER 11C/JM01NBEAD00YA7550064/	6,511.15
PESA0909401-10-024-327986	LAP TOP/////././CHROMEBOOK HAIER 11C/JM01NBEAD00YA7550025/	6,511.15
PESA0909401-10-024-327987	LAP TOP/////././CHROMEBOOK HAIER 11C/JM01NBEAD00YA7550405/	6,511.15
PESA0909401-10-024-327988	LAP TOP/////././CHROMEBOOK HAIER 11C/JM01NBEAD00YA7550401/	6,511.15
PESA0909401-10-024-327989	LAP TOP/////././CHROMEBOOK HAIER 11C/JM01NBEAD00YA7550409/	6,511.15
PESA0909401-10-024-327990	LAP TOP/////././CHROMEBOOK HAIER 11C/JM01NBEAD00YA7550427/	6,511.15
PESA0909401-10-024-327991	LAP TOP/////././CHROMEBOOK HAIER 11C/JM01NBEAD00YA7550400/	6,511.15
PESA0909401-10-024-327992	LAP TOP/////././CHROMEBOOK HAIER 11C/JM01NBEAD00YA7550384/	6,511.15
PESA0909401-10-024-327993	LAP TOP/////././CHROMEBOOK HAIER 11C/JM01NBEAD00YA7550380/	6,511.15
PESA0909401-10-024-327994	LAP TOP/////././CHROMEBOOK HAIER 11C/JM01NBEAD00YA7550373/	6,511.15
PESA0909401-10-024-327995	LAP TOP/////././CHROMEBOOK HAIER 11C/JM01NBEAD00YA7550366/	6,511.15
PESA0909401-10-024-327996	LAP TOP/////././CHROMEBOOK HAIER 11C/JM01NBEAD00YA7550374/	6,511.15

Código	Descripción del Bien Mueble	Valor en libros
PESA0909401-10-024-327997	LAP TOP/////./CHROMEBOOK HAIER 11C/JM01NBEAD00YA7550441/	6,511.15
PESA0909401-10-024-327998	LAP TOP/////./CHROMEBOOK HAIER 11C/JM01NBEAD00YA7550495/	6,511.15
PESA0909401-10-024-327999	LAP TOP/////./CHROMEBOOK HAIER 11C/JM01NBEAD00YA7550385/	6,511.15
PESA0909401-10-024-328000	LAP TOP/////./CHROMEBOOK HAIER 11C/JM01NBEAD00YA7550394/	6,511.15
PESA0909401-10-024-328001	LAP TOP/////./CHROMEBOOK HAIER 11C/JM01NBEAD00YA7550404/	6,511.15
PESA0909401-10-024-328002	LAP TOP/////./CHROMEBOOK HAIER 11C/JM01NBEAD00YA7550377/	6,511.15
PESA0909401-10-024-328003	LAP TOP/////./CHROMEBOOK HAIER 11C/JM01NBEAD00YA7550406/	6,511.15
PESA0909401-10-024-328004	LAP TOP/////./CHROMEBOOK HAIER 11C/JM01NBEAD00YA7550399/	6,511.15
PESA0909401-10-024-328005	LAP TOP/////./CHROMEBOOK HAIER 11C/JM01NBEAD00YA7550395/	6,511.15
PESA0909401-10-024-328006	LAP TOP/////./CHROMEBOOK HAIER 11C/JM01NBEAD00YA7550391/	6,511.15
PESA0909401-10-024-328007	LAP TOP/////./CHROMEBOOK HAIER 11C/JM01NBEAD00YA7550379/	6,511.15
PESA0909401-10-024-328008	LAP TOP/////./CHROMEBOOK HAIER 11C/JM01NBEAD00YA7550375/	6,511.15
PESA0909401-10-024-328009	LAP TOP/////./CHROMEBOOK HAIER 11C/JM01NBEAD00YA7550451/	6,511.15
PESA0909401-10-024-328010	LAP TOP/////./CHROMEBOOK HAIER 11C/JM01NBEAD00YA7550456/	6,511.15
PESA0909401-10-024-328011	LAP TOP/////./CHROMEBOOK HAIER 11C/JM01NBEAD00YA7550453/	6,511.15
PESA0909401-10-024-328012	LAP TOP/////./CHROMEBOOK HAIER 11C/JM01NBEAD00YA7550412/	6,511.15
PESA0909401-10-024-328013	LAP TOP/////./CHROMEBOOK HAIER 11C/JM01NBEAD00YA7550428/	6,511.15
PESA0909401-10-024-328014	LAP TOP/////./CHROMEBOOK HAIER 11C/JM01NBEAD00YA7550437/	6,511.15
PESA0909401-10-024-328015	LAP TOP/////./CHROMEBOOK HAIER 11C/JM01NBEAD00YA7550032/	6,511.15
PESA0909401-10-024-328016	LAP TOP/////./CHROMEBOOK HAIER 11C/JM01NBEAD00YA7550365/	6,511.15
PESA0909401-10-024-328017	LAP TOP/////./CHROMEBOOK HAIER 11C/JM01NBEAD00YA7550369/	6,511.15
PESA0909401-10-024-328018	LAP TOP/////./CHROMEBOOK HAIER 11C/JM01NBEAD00YA7550364/	6,511.15
PESA0909401-10-024-328019	LAP TOP/////./CHROMEBOOK HAIER 11C/JM01NBEAD00YA7550372/	6,511.15
PESA0909401-10-024-328020	LAP TOP/////./CHROMEBOOK HAIER 11C/JM01NBEAD00YA7550371/	6,511.15
PESA0909401-10-024-328021	LAP TOP/////./CHROMEBOOK HAIER 11C/JM01NBEAD00YA7550381/	6,511.15
PESA0909401-10-024-328022	LAP TOP/////./CHROMEBOOK HAIER 11C/JM01NBEAD00YA7550497/	6,511.15
PESA0909401-10-024-328023	LAP TOP/////./CHROMEBOOK HAIER 11C/JM01NBEAD00YA7550393/	6,511.15
PESA0909401-10-024-328024	LAP TOP/////./CHROMEBOOK HAIER 11C/JM01NBEAD00YA7550415/	6,511.15
PESA0909401-10-024-328025	LAP TOP/////./CHROMEBOOK HAIER 11C/JM01NBEAD00YA7550182/	6,511.15
PESA0909401-10-024-328026	LAP TOP/////./CHROMEBOOK HAIER 11C/JM01NBEAD00YA7550172/	6,511.15
PESA0909401-10-024-328027	LAP TOP/////./CHROMEBOOK HAIER 11C/JM01NBEAD00YA7550301/	6,511.15
PESA0909401-10-024-328028	LAP TOP/////./CHROMEBOOK HAIER 11C/JM01NBEAD00YA7550288/	6,511.15
PESA0909401-10-024-328029	LAP TOP/////./CHROMEBOOK HAIER 11C/JM01NBEAD00YA7550363/	6,511.15
PESA0909401-10-024-328030	LAP TOP/////./CHROMEBOOK HAIER 11C/JM01NBEAD00YA7550266/	6,511.15
PESA0909401-10-024-328031	LAP TOP/////./CHROMEBOOK HAIER 11C/JM01NBEAD00YA7550359/	6,511.15
PESA0909401-10-024-328032	LAP TOP/////./CHROMEBOOK HAIER 11C/JM01NBEAD00YA7550304/	6,511.15
PESA0909401-10-024-328033	LAP TOP/////./CHROMEBOOK HAIER 11C/JM01NBEAD00YA7550342/	6,511.15
PESA0909401-10-024-328034	LAP TOP/////./CHROMEBOOK HAIER 11C/JM01NBEAD00YA7550361/	6,511.15
PESA0909401-10-024-328035	LAP TOP/////./CHROMEBOOK HAIER 11C/JM01NBEAD00YA7550280/	6,511.15
PESA0909401-10-024-328036	LAP TOP/////./CHROMEBOOK HAIER 11C/JM01NBEAD00YA7550277/	6,511.15
PESA0909401-10-024-328037	LAP TOP/////./CHROMEBOOK HAIER 11C/JM01NBEAD00YA7550255/	6,511.15
PESA0909401-10-024-328038	LAP TOP/////./CHROMEBOOK HAIER 11C/JM01NBEAD00YA7550234/	6,511.15
PESA0909401-10-024-328039	LAP TOP/////./CHROMEBOOK HAIER 11C/JM01NBEAD00YA7550164/	6,511.15
PESA0909401-10-024-328040	LAP TOP/////./CHROMEBOOK HAIER 11C/JM01NBEAD00YA7550247/	6,511.15
PESA0909401-10-024-328041	LAP TOP/////./CHROMEBOOK HAIER 11C/JM01NBEAD00YA7550250/	6,511.15
PESA0909401-10-024-328042	LAP TOP/////./CHROMEBOOK HAIER 11C/JM01NBEAD00YA7550344/	6,511.15
PESA0909401-10-024-328043	LAP TOP/////./CHROMEBOOK HAIER 11C/JM01NBEAD00YA7550252/	6,511.15
PESA0909401-10-024-328044	LAP TOP/////./CHROMEBOOK HAIER 11C/JM01NBEAD00YA7550283/	6,511.15
PESA0909401-10-024-328045	LAP TOP/////./CHROMEBOOK HAIER 11C/JM01NBEAD00YA7550282/	6,511.15
PESA0909401-10-024-328046	LAP TOP/////./CHROMEBOOK HAIER 11C/JM01NBEAD00YA7550310/	6,511.15
PESA0909401-10-024-328047	LAP TOP/////./CHROMEBOOK HAIER 11C/JM01NBEAD00YA7550226/	6,511.15
PESA0909401-10-024-328048	LAP TOP/////./CHROMEBOOK HAIER 11C/JM01NBEAD00YA7550188/	6,511.15
PESA0909401-10-024-328049	LAP TOP/////./CHROMEBOOK HAIER 11C/JM01NBEAD00YA7550314/	6,511.15
PESA0909401-10-024-328050	LAP TOP/////./CHROMEBOOK HAIER 11C/JM01NBEAD00YA7550197/	6,511.15
PESA0909401-10-024-328051	LAP TOP/////./CHROMEBOOK HAIER 11C/JM01NBEAD00YA7550224/	6,511.15
PESA0909401-10-024-328052	LAP TOP/////./CHROMEBOOK HAIER 11C/JM01NBEAD00YA7550355/	6,511.15
PESA0909401-10-024-328053	LAP TOP/////./CHROMEBOOK HAIER 11C/JM01NBEAD00YA7550275/	6,511.15
PESA0909401-10-024-328054	LAP TOP/////./CHROMEBOOK HAIER 11C/JM01NBEAD00YA7550271/	6,511.15
PESA0909401-10-024-328055	LAP TOP/////./CHROMEBOOK HAIER 11C/JM01NBEAD00YA7550353/	6,511.15
PESA0909401-10-024-328056	LAP TOP/////./CHROMEBOOK HAIER 11C/JM01NBEAD00YA7550286/	6,511.15
PESA0909401-10-024-328057	LAP TOP/////./CHROMEBOOK HAIER 11C/JM01NBEAD00YA7550287/	6,511.15
PESA0909401-10-024-328058	LAP TOP/////./CHROMEBOOK HAIER 11C/JM01NBEAD00YA7550263/	6,511.15
PESA0909401-10-024-328059	LAP TOP/////./CHROMEBOOK HAIER 11C/JM01NBEAD00YA7550294	6,511.15
PESA0909401-10-024-328060	LAP TOP/////./CHROMEBOOK HAIER 11C/JM01NBEAD00YA7550241/	6,511.15
PESA0909401-10-024-328061	LAP TOP/////./CHROMEBOOK HAIER 11C/JM01NBEAD00YA7550327/	6,511.15
PESA0909401-10-024-328062	LAP TOP/////./CHROMEBOOK HAIER 11C/JM01NBEAD00YA7550357/	6,511.15
PESA0909401-10-024-328063	LAP TOP/////./CHROMEBOOK HAIER 11C/JM01NBEAD00YA7550329/	6,511.15
PESA0909401-10-024-328064	LAP TOP/////./CHROMEBOOK HAIER 11C/JM01NBEAD00YA7550289/	6,511.15
PESA0909401-10-024-328065	LAP TOP/////./CHROMEBOOK HAIER 11C/JM01NBEAD00YA7550285/	6,511.15
PESA0909401-10-024-328066	LAP TOP/////./CHROMEBOOK HAIER 11C/JM01NBEAD00YA7550184/	6,511.15
PESA0909401-10-024-328067	LAP TOP/////./CHROMEBOOK HAIER 11C/JM01NBEAD00YA7550273/	6,511.15
PESA0909401-10-024-328068	LAP TOP/////./CHROMEBOOK HAIER 11C/JM01NBEAD00YA7550362/	6,511.15
PESA0909401-10-024-328069	LAP TOP/////./CHROMEBOOK HAIER 11C/JM01NBEAD00YA7550179/	6,511.15

Código	Descripción del Bien Mueble	Valor en libros
PESA0909401-10-024-328070	LAP TOP/////./CHROMEBOOK HAIER 11C/JM01NBEAD00YA7550183/	6,511.15
PESA0909401-10-024-328075	LAP TOP/////./LENOVO/THINKPAD L460 INTEL CORE 14"/SPF0ND71X	34,800.00
PESA0909401-10-024-328076	LAP TOP/////./LENOVO/THINKPAD L460 INTEL CORE 14"/SPF0ND71X	34,800.00
PESA0909401-10-024-328125	LAP TOP/////./LENOVO/THINKPAD L460 20FVA09400/SPF0NC8YG/	23,861.20
PESA0909401-10-024-328126	LAP TOP/////./LENOVO/THINKPAD L460 20FVA09400/SPF0NC8ZY/	23,861.20
PESA0909401-10-024-328127	LAP TOP/////./LENOVO/THINKPAD L460 20FVA09400/SPF0NC4QS/	23,861.20
PESA0909401-10-024-328128	LAP TOP/////./LENOVO/THINKPAD L460 20FVA09400/SPF0NCTGK/	23,861.20
PESA0909401-10-024-328129	LAP TOP/////./LENOVO/THINKPAD L460 20FVA09400/SPF0NCB4A/	23,861.20
PESA0909401-10-024-328130	LAP TOP/////./LENOVO/THINKPAD L460 20FVA09400/SPF0NC906/	23,861.20
PESA0909401-10-024-328131	LAP TOP/////./LENOVO/THINKPAD L460 20FVA09400/SPF0NCAZZ/	23,861.20
PESA0909401-10-024-328132	LAP TOP/////./LENOVO/THINKPAD L460 20FVA09400/SPF0NC90Q/	23,861.20
PESA0909401-10-024-328133	LAP TOP/////./LENOVO/THINKPAD L460 20FVA09400/SPF0NCB4U/	23,861.20
PESA0909401-10-024-328134	LAP TOP/////./LENOVO/THINKPAD L460 20FVA09400/SPF0ND660/	23,861.20
PESA0909401-10-024-328135	LAP TOP/////./LENOVO/THINKPAD L460 20FVA09400/SPF0NC8Y7/	23,861.20
PESA0909401-10-024-328136	LAP TOP/////./LENOVO/THINKPAD L460 20FVA09400/SPF0NFN5L/	23,861.20
PESA0909401-10-024-328137	LAP TOP/////./LENOVO/THINKPAD L460 20FVA09400/SPF0NCBYH/	23,861.20
PESA0909401-10-130-328181	CAÑON PROYECTOR/PORTATIL/////S31/S/N.	9,639.04
PESA0909401-10-152-327933	VIDEO PROYECTOR/////./EPSON/S/.	6,999.00
PESA0909401-10-152-327938	VIDEO PROYECTOR/////./LG/PH150G/.	7,000.00
PESA0909401-10-152-327939	VIDEO PROYECTOR/////./LG/PH150G/.	7,000.00
PESA0909401-10-152-327942	VIDEO PROYECTOR/////./LG/PH150G/.	7,000.00
PESA0909401-10-175-328161	TABLET/////./SAMSUNG/-/R52JAOMJY9D	21,437.50
PESA0909401-10-175-328162	TABLET/////./SAMSUNG/-/R52JAOMJXPB/	21,437.50
PESA0909401-10-175-328196	TABLET/////./SAMSUNG/./.	6,310.40
PESA0909401-10-175-328197	TABLET/////./SAMSUNG/./.	6,310.40
PESA0909401-10-296-328149	KIT DE ROBOTICA/////./MBOT MAKEBLOOK/-	12,760.00
PESA0909401-10-296-328150	KIT DE ROBOTICA/////./MBOT MAKEBLOOK/-	12,760.00
PESA0909401-10-296-328151	KIT DE ROBOTICA/////./MBOT MAKEBLOOK/-	12,760.00
PESA0909401-10-296-328152	KIT DE ROBOTICA/////./MBOT MAKEBLOOK/-	12,760.00
PESA0909401-10-296-328153	KIT DE ROBOTICA/////./MBOT MAKEBLOOK/-	12,760.00
PESA0909401-10-296-328154	KIT DE ROBOTICA/////./MBOT MAKEBLOOK/-	12,760.00
PESA0909401-10-296-328155	KIT DE ROBOTICA/////./MBOT MAKEBLOOK/-	12,760.00
PESA0909401-10-296-328156	KIT DE ROBOTICA/////./MBOT MAKEBLOOK/-	12,760.00
PESA0909401-10-296-328157	KIT DE ROBOTICA/////./MBOT MAKEBLOOK/-	12,760.00
PESA0909401-10-296-328158	KIT DE ROBOTICA/////./MBOT MAKEBLOOK/-	12,760.00
PESA0909401-10-296-328159	KIT DE ROBOTICA/////./MBOT MAKEBLOOK/-	12,760.00
PESA0909401-10-296-328160	KIT DE ROBOTICA/////./MBOT MAKEBLOOK/-	12,760.00
PESA0909401-10-296-328184	KIT DE ROBOTICA/////./MAKEBLOCK/.	9,129.20
PESA0909401-10-296-328185	KIT DE ROBOTICA/////./MAKEBLOCK/.	9,129.20
PESA0909401-10-296-328186	KIT DE ROBOTICA/////./MAKEBLOCK/.	9,129.20
PESA0909401-10-296-328187	KIT DE ROBOTICA/////./MAKEBLOCK/.	9,129.20
PESA0909401-10-296-328188	KIT DE ROBOTICA/////./MAKEBLOCK/.	9,129.20
PESA0909401-10-296-328189	KIT DE ROBOTICA/////./MAKEBLOCK/.	9,129.20
PESA0909401-10-296-328190	KIT DE ROBOTICA/////./MAKEBLOCK/.	9,129.20
PESA0909401-10-235-327896	PROYECTOR/////EPSON/S39H854A/X52M7Y0153L	9,048.00
PESA0909401-10-235-328073	PROYECTOR/////./INTERACTIVO SMART 60WI2 3300 LUM/B012GI01S0152	32,706.20
PESA0909401-10-235-328074	PROYECTOR/////./INTERACTIVO SMART 60WI2 3300 LUM/B012GI0250290/	32,706.20
PESA0909401-10-235-328109	PROYECTOR/////./INTERACTIVO 3300LUM/A17070026	34,800.00
PESA0909401-10-235-328110	PROYECTOR/////./INTERACTIVO 3300LUM/A17070171/	34,800.00
PESA0909401-10-235-328111	PROYECTOR/////./INTERACTIVO 3300LUM/A17070130/	34,800.00
PESA0909401-10-235-328112	PROYECTOR/////./INTERACTIVO 3300LUM/A17070070/	34,800.00
PESA0909401-10-235-328113	PROYECTOR/////./INTERACTIVO 3300LUM/A17070038/	34,800.00
PESA0909401-10-235-328114	PROYECTOR/////./INTERACTIVO 3300LUM/A17070196/	34,800.00
PESA0909401-10-235-328115	PROYECTOR/////./INTERACTIVO 3300LUM/A17070105/	34,800.00
PESA0909401-10-235-328116	PROYECTOR/////./INTERACTIVO 3300LUM/A17070066/	34,800.00
PESA0909401-10-235-328117	PROYECTOR/////./INTERACTIVO 3300LUM/A17070036/	34,800.00
PESA0909401-10-235-328118	PROYECTOR/////./INTERACTIVO 3300LUM/A17070165/	34,800.00
PESA0909401-10-235-328119	PROYECTOR/////./INTERACTIVO 3300LUM/A17070102/	34,800.00
PESA0909401-10-235-328120	PROYECTOR/////./INTERACTIVO 3300LUM/A17070059/	34,800.00
PESA0909401-10-235-328121	PROYECTOR/////./INTERACTIVO 3300LUM/A17070034/	34,800.00
PESA0909401-10-235-328122	PROYECTOR/////./INTERACTIVO 3300LUM/A17070165/	34,800.00
PESA0909401-10-235-328123	PROYECTOR/////./INTERACTIVO 3300LUM/A17070072/	34,800.00
PESA0909401-10-235-328124	PROYECTOR/////./INTERACTIVO 3300LUM/A17070057/	34,800.00
PESA0909401-10-235-328183	PROYECTOR/////./EPSON/S39/X4YF8201036	9,237.42
PESA0909401-10-296-328191	KIT DE ROBOTICA/////./MAKEBLOCK/.	9,129.20
PESA0909401-10-296-328192	KIT DE ROBOTICA/////./MAKEBLOCK/.	9,129.20
PESA0909401-10-296-328193	KIT DE ROBOTICA/////./MAKEBLOCK/.	9,129.20
PESA0909401-10-296-328194	KIT DE ROBOTICA/////./MAKEBLOCK/.	9,129.20
PESA0909401-10-296-328195	KIT DE ROBOTICA/////./MAKEBLOCK/.	9,129.20
PESA0909401-07-253-328179	TEATRO EN CASA (HOME THEATRE)/////LG/DH4130S/S/N.	6,262.61
PESA0909111-07-031-305715	GENERADOR/////./ENERGIA ELECTRICA/./	19,850.00
PESA0909111-10-200-305714	VIDEO CAMARA/////CANNON/EOS C100/28800900362	141,520.00
PESA0909403-01-038-332657	ESCRITORIO/////././.	11,078.00

Código	Descripción del Bien Mueble	Valor en libros
PESA0909403-01-038-332926	ESCRITORIO/////././.	8,028.36
PESA0909401-10-024-328138	LAP TOP/////./LENOVO/THINKPAD L460 20FVA09400/SPF0NDBXN/	23,861.20
PESA0909401-10-024-328139	LAP TOP/////./LENOVO/THINKPAD L460 20FVA09400/SPF0NC8ZP/	23,861.20
PESA0909401-10-024-328140	LAP TOP/////./LENOVO/THINKPAD L460 20FVA09400/SPF0NC8YW/	23,861.20
PESA0909401-10-024-328165	LAP TOP/////././ASUS X455	6,100.01
PESA0909401-10-024-328182	LAP TOP/////./Dell/INSPIRON 15 3567/GRSX8L2/	11,306.38
PESA0909402-02-001-782096	AIRE ACONDICIONADO/MINISPLIT////./MIRAGE/.	9,300.00
PESA0909402-10-024-782069	LAP TOP/////./H. P././.	9,278.84
PESA0909402-10-024-782115	LAP TOP/////./240 G6/5CD7256NVW	6,654.66
PESA0909402-10-024-782116	LAP TOP/////./240 G6/5CD7256Q4W/	6,654.66
PESA0909402-10-152-782066	VIDEO PROYECTOR/////././.	9,916.84
PESA0909402-10-152-782117	VIDEO PROYECTOR/////./BENQ/240 G6/5CD7256NVW	8,090.39
PESA0909402-10-175-782113	TABLET/////./SAMSUNG/T280/R52JAOMJWRW	6,310.40
PESA0909402-10-175-782114	TABLET/////./SAMSUNG/T280/R52JAOMJYZT/	6,310.40
PESA0909402-10-175-782289	TABLET/////./SAMSUNG/./.	6,310.40
PESA0909402-10-175-782290	TABLET/////./SAMSUNG/./.	6,310.40
PESA0909402-10-205-782097	PANTALLA/LED////LG/43UJ6350/805MXPHQJ112	11,756.60
PESA0909402-10-222-782041	IMPRESORA MULTIFUNCIONAL/LASER////./H. P./M521/.	8,404.00
PESA0909402-10-296-782101	KIT DE ROBOTICA/////./MAKEBLOCK/90053180122001055/	9,129.20
PESA0909402-10-296-782102	KIT DE ROBOTICA/////./MAKEBLOCK/90053180122001054/	9,129.20
PESA0909402-10-296-782103	KIT DE ROBOTICA/////./MAKEBLOCK/90053180122001053/	9,129.20
PESA0909402-10-296-782104	KIT DE ROBOTICA/////./MAKEBLOCK/90053180122001052/	9,129.20
PESA0909402-10-296-782105	KIT DE ROBOTICA/////./MAKEBLOCK/90053180122001051/	9,129.20
PESA0909402-10-296-782106	KIT DE ROBOTICA/////./MAKEBLOCK/90053180122001050/	9,129.20
PESA0909402-10-296-782107	KIT DE ROBOTICA/////./MAKEBLOCK/90053180122001049/	9,129.20
PESA0909402-10-296-782108	KIT DE ROBOTICA/////./MAKEBLOCK/90053180122001048/	9,129.20
PESA0909402-10-296-782109	KIT DE ROBOTICA/////./MAKEBLOCK/90053180122001047/	9,129.20
PESA0909402-10-296-782110	KIT DE ROBOTICA/////./MAKEBLOCK/90053180122001046/	9,129.20
PESA0909402-10-296-782111	KIT DE ROBOTICA/////./MAKEBLOCK/90053180122001045/	9,129.20
PESA0909402-10-296-782112	KIT DE ROBOTICA/////./MAKEBLOCK/90053180122001056	9,129.20
PESA0909402-10-296-782118	KIT DE ROBOTICA/////./MAKEBLOCK/90053	9,129.20
PESA0909402-10-296-782119	KIT DE ROBOTICA/////./MAKEBLOCK/90053	9,129.20
PESA0909402-10-296-782120	KIT DE ROBOTICA/////./MAKEBLOCK/90053	9,129.20
PESA0909402-10-296-782121	KIT DE ROBOTICA/////./MAKEBLOCK/90053	9,129.20
PESA0909402-10-296-782122	KIT DE ROBOTICA/////./MAKEBLOCK/90053	9,129.20
PESA0909402-10-296-782123	KIT DE ROBOTICA/////./MAKEBLOCK/90053	9,129.20
PESA0909402-10-296-782124	KIT DE ROBOTICA/////./MAKEBLOCK/90053	9,129.20
PESA0909402-10-296-782125	KIT DE ROBOTICA/////./MAKEBLOCK/90053	9,129.20
PESA0909402-10-296-782126	KIT DE ROBOTICA/////./MAKEBLOCK/90053	9,129.20
PESA0909402-10-296-782127	KIT DE ROBOTICA/////./MAKEBLOCK/90053	9,129.20
PESA0909402-10-296-782128	KIT DE ROBOTICA/////./MAKEBLOCK/90053	9,129.20
PESA0909402-10-296-782129	KIT DE ROBOTICA/////./MAKEBLOCK/90053	9,129.20
PESA0909402-10-296-782132	KIT DE ROBOTICA/////./MAKEBCLOK 90053/.	9,129.20
PESA0909402-10-296-782133	KIT DE ROBOTICA/////./MAKEBCLOK 90053/.	9,129.20
PESA0909402-10-296-782134	KIT DE ROBOTICA/////./MAKEBCLOK 90053/.	9,129.20
PESA0909402-10-296-782135	KIT DE ROBOTICA/////./MAKEBCLOK 90053/.	9,129.20
PESA0909402-10-296-782136	KIT DE ROBOTICA/////./MAKEBCLOK 90053/.	9,129.20
PESA0909402-10-296-782137	KIT DE ROBOTICA/////./MAKEBCLOK 90053/.	9,129.20
PESA0909402-10-296-782138	KIT DE ROBOTICA/////./MAKEBCLOK 90053/.	9,129.20
PESA0909402-10-296-782139	KIT DE ROBOTICA/////./MAKEBCLOK 90053/.	9,129.20
PESA0909402-10-296-782140	KIT DE ROBOTICA/////./MAKEBCLOK 90053/.	9,129.20
PESA0909402-10-296-782141	KIT DE ROBOTICA/////./MAKEBCLOK 90053/.	9,129.20
PESA0909402-10-296-782142	KIT DE ROBOTICA/////./MAKEBCLOK 90053/.	9,129.20
PESA0909402-10-296-782143	KIT DE ROBOTICA/////./MAKEBCLOK 90053/.	9,129.20
PESA0909402-10-296-782277	KIT DE ROBOTICA/////./MAKEBLOCK/.	9,129.20
PESA0909402-10-296-782278	KIT DE ROBOTICA/////./MAKEBLOCK/.	9,129.20
PESA0909402-10-296-782279	KIT DE ROBOTICA/////./MAKEBLOCK/.	9,129.20
PESA0909402-10-296-782280	KIT DE ROBOTICA/////./MAKEBLOCK/.	9,129.20
PESA0909402-10-296-782281	KIT DE ROBOTICA/////./MAKEBLOCK/.	9,129.20
PESA0909402-10-296-782282	KIT DE ROBOTICA/////./MAKEBLOCK/.	9,129.20
PESA0909402-10-296-782283	KIT DE ROBOTICA/////./MAKEBLOCK/.	9,129.20
PESA0909402-10-296-782284	KIT DE ROBOTICA/////./MAKEBLOCK/.	9,129.20
PESA0909402-10-296-782285	KIT DE ROBOTICA/////./MAKEBLOCK/.	9,129.20
PESA0909402-10-296-782286	KIT DE ROBOTICA/////./MAKEBLOCK/.	9,129.20
PESA0909402-10-222-782267	IMPRESORA MULTIFUNCIONAL/////./EPSON/L575/W98Y252799	7,895.61
PESA0909401-10-152-328082	VIDEO PROYECTOR/////./EPSON/X05/-	9,499.00
PESA0909402-10-012-782067	COPIADORA/////./KYOCERA/./.	10,800.00
PESA0909402-10-012-782165	COPIADORA/////./BROTHER/5600 MFC/.	9,785.76
PESA0909403-01-150-332457	Mueble p/Guard. Franq/////././.	7,540.00
PESA0909403-01-150-332458	Mueble p/Guard. Franq/////././.	7,540.00
PESA0909403-01-150-332459	Mueble p/Guard. Franq/////././.	7,540.00
PESA0909403-01-150-332460	Mueble p/Guard. Franq/////././.	7,540.00
PESA0909403-01-150-332461	Mueble p/Guard. Franq/////././.	7,540.00

Código	Descripción del Bien Mueble	Valor en libros
PESA0909402-10-024-782170	LAP TOP/////./H. P./EQ4131/.	15,798.02
PESA0909402-10-264-782099	COMPUTADORA/ALL ONE////H. P./205 G3/8CC7510Q2D	17,400.00
PESA0909402-10-264-782168	COMPUTADORA/////./LENOVO/INCLUYE TECLADO Y MOUSE AIO/.	8,904.16
PESA0909402-10-296-782287	KIT DE ROBOTICA/////././MAKEBLOCK/.	9,129.20
PESA0909402-10-296-782288	KIT DE ROBOTICA/////././MAKEBLOCK/.	9,129.20
PESA0909403-09-063-332814	Mezclador de Sonido/////./BEHRINGER/12222/.	6,200.00
PESA0909403-09-133-332641	MULTIFUNCIONAL/////./BROTHER/DCP-L5600DNL/.	6,749.24
PESA0909403-09-133-332812	MULTIFUNCIONAL/////BROTHER/./.	6,999.00
PESA0909403-10-024-332434	LAP TOP//////ASUS/F402NA/HAN0CV13B377425/	6,890.40
PESA0909403-10-024-332435	LAP TOP//////ASUS/F402NA/HAN0CV13B39142B/	6,890.40
PESA0909403-10-024-332436	LAP TOP//////ASUS/F402NA/HAN0CV13B16142G/	6,890.40
PESA0909403-10-024-332437	LAP TOP//////ASUS/F402NA/HAN0CV13B581428/	6,890.40
PESA0909403-10-024-332438	LAP TOP//////ASUS/F402NA/HAN0CV13B509421/	6,890.40
PESA0909403-10-024-332439	LAP TOP//////ASUS/F402NA/HAN0CV13B50427/	6,890.40
PESA0909403-10-024-332440	LAP TOP//////ASUS/F402NA/HAN0CV13B352428/	6,890.40
PESA0909403-10-024-332441	LAP TOP//////ASUS/F402NA/HAN0CV13B348427/	6,890.40
PESA0909403-10-024-332442	LAP TOP//////ASUS/F402NA/HAN0CV13B261426/	6,890.40
PESA0909403-10-024-332443	LAP TOP//////ASUS/F402NA/HAN0CV13B307427/	6,890.40
PESA0909403-10-024-332444	LAP TOP//////ASUS/F402NA/HAN0CV13B531429/	6,890.40
PESA0909403-10-024-332445	LAP TOP//////ASUS/F402NA/HAN0CV13B579423/	6,890.40
PESA0909403-10-024-332543	LAP TOP/////./ASUS/./.	10,798.44
PESA0909403-10-024-332656	LAP TOP/////./H. P././.	8,499.99
PESA0909403-10-024-332663	LAP TOP/////./LENOVO/./SPF0Z6PN2	11,998.99
PESA0909403-10-024-332687	LAP TOP/////./H. P./-/14-BS003LN/	6,699.00
PESA0909403-10-024-332848	LAP TOP/////./H. P././CND731CKD6	7,998.20
PESA0909403-10-024-332912	LAP TOP/////./H. P./11AB013/.	7,998.00
PESA0909403-10-024-333082	LAP TOP/////./LENOVO/V110-14IAP N3350/-	7,500.00
PESA0909403-02-001-332907	AIRE ACONDICIONADO/MINI-SPLIT////./MIRAGE/MAGNUM 17	8,990.00
PESA0909403-10-175-332945	TABLET/////./SAMSUNG/./.	6,310.40
PESA0909403-10-152-332485	VIDEO PROYECTOR/////EPSON/./.	9,800.00
PESA0909403-10-152-332486	VIDEO PROYECTOR/////EPSON/./.	9,800.00
PESA0909403-10-152-332487	VIDEO PROYECTOR/////EPSON/./.	9,800.00
PESA0909403-10-235-332432	PROYECTOR/////EPSON/S39H854A/X52M7Y0074L	9,048.00
PESA0909403-10-235-332433	PROYECTOR/////EPSON/S39H854A/X52M7Y0092L	9,048.00
PESA0909403-10-235-332451	PROYECTOR/////BENQ/MW533/PD59H0143404E	14,349.20
PESA0909403-10-235-332518	PROYECTOR/////./VIEW SONIC/PA503X/.	8,999.00
PESA0909403-10-235-332658	PROYECTOR/////././.	9,825.20
PESA0909403-10-235-332964	PROYECTOR/////./EPSON/S2/.	9,568.84
PESA0909403-10-235-332970	PROYECTOR/////./EPSON/S2/.	9,569.00
PESA0909403-01-069-332660	VITRINA/////./PUERTAS CORREDIZAS/.	6,380.00
PESA0909403-10-285-332471	PIZARRON INTERACTIVO/PORTATIL////./F35L 2/PLUMAS DIGITALES/.	11,448.93
PESA0909403-10-296-332947	KIT DE ROBOTICA/////./INNCOMEX ROBOLIS MR70NE/.	9,129.20
PESA0909403-10-296-332948	KIT DE ROBOTICA/////./INNCOMEX ROBOLIS MR70NE/.	9,129.20
PESA0909403-10-296-332949	KIT DE ROBOTICA/////./INNCOMEX ROBOLIS MR70NE/.	9,129.20
PESA0909403-10-296-332950	KIT DE ROBOTICA/////./INNCOMEX ROBOLIS MR70NE/.	9,129.20
PESA0909403-10-296-332951	KIT DE ROBOTICA/////./INNCOMEX ROBOLIS MR70NE/.	9,129.20
PESA0909403-10-296-332952	KIT DE ROBOTICA/////./INNCOMEX ROBOLIS MR70NE/.	9,129.20
PESA0909403-10-296-332953	KIT DE ROBOTICA/////./INNCOMEX ROBOLIS MR70NE/.	9,129.20
PESA0909403-10-296-332954	KIT DE ROBOTICA/////./INNCOMEX ROBOLIS MR70NE/.	9,129.20
PESA0909403-10-296-332955	KIT DE ROBOTICA/////./INNCOMEX ROBOLIS MR70NE/.	9,129.20
PESA0909403-10-296-332956	KIT DE ROBOTICA/////./INNCOMEX ROBOLIS MR70NE/.	9,129.20
PESA0909403-10-296-332957	KIT DE ROBOTICA/////./INNCOMEX ROBOLIS MR70NE/.	9,129.20
PESA0909403-10-296-332958	KIT DE ROBOTICA/////./INNCOMEX ROBOLIS MR70NE/.	9,129.20
PESA0909403-10-297-332644	BARRA INTERACTIVA/////./F35L/75000011/	11,600.00
PESA0909403-10-297-332645	BARRA INTERACTIVA/////./F35L/750000108/	11,600.00
PESA0909403-10-297-332646	BARRA INTERACTIVA/////./F35L/750000110	11,600.00
PESA0909403-10-175-332946	TABLET/////./SAMSUNG/./.	6,310.40
PESA0909403-10-205-332819	PANTALLA////./SMART 55" IM55U5820/.	8,999.00
PESA0909403-10-235-333037	PROYECTOR/////./POWERLITE/./	7,499.01
PESA0909403-10-235-333076	PROYECTOR/////./EPSON/./.	8,700.00
PESA0909403-10-235-333087	PROYECTOR/////./EPSON/S27/-	8,700.00
PESA0909401-10-222-328168	IMPRESORA MULTIFUNCIONAL/LASER////./LEXMARK/.MX511/.	14,268.00
PESA0909401-10-222-328174	IMPRESORA MULTIFUNCIONAL/////./BROTHER/DCP5600/.	7,500.00
PESA0909403-10-264-332447	COMPUTADORA/ALL ONE////H. P./205 G3/8CC7510PSC/	9,575.80
PESA0909403-10-264-332448	COMPUTADORA/ALL ONE////H. P./205 G3/8CC7510PYJ/	9,575.80
PESA0909403-10-264-332449	COMPUTADORA/ALL ONE////H. P./205 G3/8CC7510PT9/	9,575.80
PESA0909403-10-264-332450	COMPUTADORA/ALL ONE////H. P./205 G3/8CC7510PY0/	9,575.80
PESA0909403-10-264-332659	COMPUTADORA/////./LENOVO/AIO/.	10,857.60
PESA0909403-10-264-332676	COMPUTADORA/ALL ONE////H. P./205 G3/8CC7510NXL	9,048.00
PESA0909403-10-264-332677	COMPUTADORA/ALL ONE////H. P./205 G3/8CC7510NZG	9,048.00
PESA0909403-10-264-332707	COMPUTADORA/ALL ONE////./LENOVO/330-20AST/SYJ00F551	9,700.00
PESA0909403-10-264-332708	COMPUTADORA/ALL ONE////./LENOVO/330-20AST/SYJ00F50N	9,700.00
PESA0909403-10-264-332709	COMPUTADORA/ALL ONE////./LENOVO/330-20AST/SYJ00BZ5L	9,700.00

Código	Descripción del Bien Mueble	Valor en libros
PESA0909403-14-087-333024	Rotomartillo//////INALAMBRICO IONLI/.	7,372.96
PESA0909403-10-222-333088	IMPRESORA MULTIFUNCIONAL/////./LASEER SL-M4072FD/-	7,513.00
PESA0909600-10-024-310722	LAP TOP/////./LENOVO/B40-80 INTEL CORE/MP16DUAA	34,800.00
PESA0909600-10-024-310723	LAP TOP/////./LENOVO/B40-80 INTEL CORE/MP16DUGJ/	34,800.00
PESA0909600-10-024-310724	LAP TOP/////./LENOVO/B40-80 INTEL CORE/MP16DSF5/	34,800.00
PESA0909600-10-024-310756	LAP TOP/////./H. P././.	10,462.04
PESA0909600-10-235-310719	PROYECTOR/////./INTERACTIVO BOXLIGHT P12BTWM/P12BIWA7350019/	34,800.00
PESA0909600-10-235-310720	PROYECTOR/////./INTERACTIVO BOXLIGHT P12BTWM/P12BIWA6430306/	34,800.00
PESA0909600-10-235-310721	PROYECTOR/////./INTERACTIVO BOXLIGHT P12BTWM/P12BIWA7350128/	34,800.00
PESA0909403-10-264-332927	COMPUTADORA/////./ASPIRE A515-51-52BQC15 NACES18/.	11,495.00
PESA0909403-10-264-332929	COMPUTADORA/////./H. P./LAPTOP H87/.	6,699.00
PESA0909403-10-264-333077	COMPUTADORA/////./SUTEK/.	7,582.92
PESA0909401-10-012-328071	COPIADORA/////./KYOCERA/MITA 2560/QBG7X02463	10,999.99
PESA0909401-10-012-328172	COPIADORA/////./KM2560/.	13,340.00
PESA0909403-10-021-333089	IMPRESORA/////./EPSON/L575/-	6,800.00
PESA0909403-01-150-332462	Mueble p/Guard. Franq/////././.	7,540.00
PESA0909403-10-012-333079	COPIADORA/////./KYOCERA/TASKALFA 820/UYR0Z00038	29,000.00
PESA0909403-10-024-333094	LAP TOP/////./LENOVO/V110-14IAP N3350/-	7,500.01
PESA0909096-10-024-314721	LAP TOP//////LENOVO/THINKPAD E440/PF05CE0N/	11,857.52
PESA0909096-10-024-314722	LAP TOP//////LENOVO/THINKPAD E440/PF05CDZ1/	11,857.52
PESA0909096-10-024-314723	LAP TOP//////LENOVO/THINKPAD E440/PF05CDXX/	11,857.52
PESA0909096-10-024-314724	LAP TOP//////LENOVO/THINKPAD E440/PF05CC0H/	11,857.52
PESA0909096-10-024-314725	LAP TOP//////LENOVO/THINKPAD E440/PF05CBUT/	11,857.52
PESA0909096-10-024-314726	LAP TOP//////LENOVO/THINKPAD E440/PF059R26/	11,857.52
PESA0909096-10-024-314727	LAP TOP//////LENOVO/THINKPAD E440/PF059R2G/	11,857.52
PESA0909096-10-024-314728	LAP TOP//////LENOVO/THINKPAD E440/PF059R2N/	11,857.52
PESA0909096-10-024-314729	LAP TOP//////LENOVO/THINKPAD E440/PF05CBUK/	11,857.52
PESA0909096-10-024-314730	LAP TOP//////LENOVO/THINKPAD E440/PF05CBSX/	11,857.52
PESA0909096-10-024-314731	LAP TOP//////LENOVO/THINKPAD E440/PF05CBSL/	11,857.52
PESA0909096-10-024-314733	LAP TOP//////LENOVO/THINKPAD E440/PF05CE12/	11,857.52
PESA0909096-10-024-314746	LAP TOP//////LENOVO/THINKPAD E440/PF05CE1M/	11,857.52
PESA0909107-03-258-305761	KIT EDUCATIVO MATERIAL DIDACTICO/////././.	109,900.79
PESA0909107-03-258-305762	KIT EDUCATIVO MATERIAL DIDACTICO/////././.	109,900.79
PESA0909107-03-258-305763	KIT EDUCATIVO MATERIAL DIDACTICO/////././.	109,900.79
PESA0909107-03-258-305764	KIT EDUCATIVO MATERIAL DIDACTICO/////././.	109,900.79
PESA0909107-03-258-305765	KIT EDUCATIVO MATERIAL DIDACTICO/////././.	109,900.79
PESA0909107-03-258-305766	KIT EDUCATIVO MATERIAL DIDACTICO/////././.	109,900.79
PESA0909107-03-258-305767	KIT EDUCATIVO MATERIAL DIDACTICO/////././.	109,900.79
PESA0909107-03-258-305768	KIT EDUCATIVO MATERIAL DIDACTICO/////././.	109,900.79
PESA0909107-03-258-305769	KIT EDUCATIVO MATERIAL DIDACTICO/////././.	109,900.79
PESA0909107-03-258-305770	KIT EDUCATIVO MATERIAL DIDACTICO/////././.	109,900.79
PESA0909107-03-258-305771	KIT EDUCATIVO MATERIAL DIDACTICO/////././.	109,900.79
PESA0909107-03-258-305772	KIT EDUCATIVO MATERIAL DIDACTICO/////././.	109,900.79
PESA0909107-03-258-305773	KIT EDUCATIVO MATERIAL DIDACTICO/////././.	109,900.79
PESA0909107-03-258-305774	KIT EDUCATIVO MATERIAL DIDACTICO/////././.	109,900.79
PESA0909107-03-258-305775	KIT EDUCATIVO MATERIAL DIDACTICO/////././.	109,900.79
PESA0909107-03-258-305776	KIT EDUCATIVO MATERIAL DIDACTICO/////././.	109,900.79
PESA0909107-03-258-305777	KIT EDUCATIVO MATERIAL DIDACTICO/////././.	109,900.79
PESA0909107-03-258-305778	KIT EDUCATIVO MATERIAL DIDACTICO/////././.	109,900.79
PESA0909107-03-258-305779	KIT EDUCATIVO MATERIAL DIDACTICO/////././.	109,900.79
PESA0909107-03-258-305780	KIT EDUCATIVO MATERIAL DIDACTICO/////././.	109,900.79
PESA0909107-03-258-305781	KIT EDUCATIVO MATERIAL DIDACTICO/////././.	109,900.79
PESA0909107-03-258-305782	KIT EDUCATIVO MATERIAL DIDACTICO/////././.	109,900.79
PESA0909107-03-258-305783	KIT EDUCATIVO MATERIAL DIDACTICO/////././.	109,900.79
PESA0909107-03-258-305784	KIT EDUCATIVO MATERIAL DIDACTICO/////././.	109,900.79
PESA0909107-03-258-305785	KIT EDUCATIVO MATERIAL DIDACTICO/////././.	109,900.79
PESA0909107-03-258-305786	KIT EDUCATIVO MATERIAL DIDACTICO/////././.	109,900.79
PESA0909107-03-258-305787	KIT EDUCATIVO MATERIAL DIDACTICO/////././.	109,900.79
PESA0909107-03-258-305788	KIT EDUCATIVO MATERIAL DIDACTICO/////././.	109,900.79
PESA0909124-07-117-007671	TELE PANTALLA/////SONY/KDL-32W600D./.	7,457.03
PESA0909164-11-036-073141	Cabeza de Retinoscopio/////./Welch allyn/-/.	8,895.17
PESA0909164-11-036-073142	Cabeza de Retinoscopio/////./Welch allyn/-/.	8,895.17
PESA0909164-11-036-073143	Cabeza de Retinoscopio/////./Welch allyn/-/.	8,895.17
PESA0909164-11-036-073144	Cabeza de Retinoscopio/////./Welch allyn/-/.	8,895.17
PESA0909195-07-121-313760	HORNO/Gas/////G.E./HGP8050KO/.	20,748.83
PESA0909250-10-024-293402	LAP TOP//////H. P./15-bs001la./.	6,200.00
PESA0909250-10-152-293401	VIDEO PROYECTOR/////EPSON/POWER LITE SERIES 27./.	7,000.00
PESA0909401-10-024-328213	LAP TOP//////ACER/A515-51- 52BQ/NXGP4AL00381014323400	12,406.20
PESA0909401-10-024-328214	LAP TOP//////ACER/A515-51- 52BQ/NXGP4AL003810201B3400	12,406.20
PESA0909401-10-175-328243	TABLET///////./.	7,324.94
PESA0909401-10-175-328244	TABLET///////./.	7,324.94
PESA0909401-10-296-328217	KIT DE ROBOTICA//////././.	9,129.20
PESA0909401-10-296-328218	KIT DE ROBOTICA//////././.	9,129.20

Código	Descripción del Bien Mueble	Valor en libros
PESA0909401-10-296-328219	KIT DE ROBOTICA//////./.	9,129.20
PESA0909401-10-296-328220	KIT DE ROBOTICA//////./.	9,129.20
PESA0909401-10-296-328221	KIT DE ROBOTICA//////./.	9,129.20
PESA0909401-10-296-328222	KIT DE ROBOTICA//////./.	9,129.20
PESA0909401-10-296-328223	KIT DE ROBOTICA//////./.	9,129.20
PESA0909401-10-296-328224	KIT DE ROBOTICA//////./.	9,129.20
PESA0909401-10-296-328225	KIT DE ROBOTICA//////./.	9,129.20
PESA0909401-10-296-328226	KIT DE ROBOTICA//////./.	9,129.20
PESA0909401-10-296-328227	KIT DE ROBOTICA//////./.	9,129.20
PESA0909401-10-296-328228	KIT DE ROBOTICA//////./.	9,129.20
PESA0909401-10-296-328231	KIT DE ROBOTICA///////./.	9,687.24
PESA0909401-10-296-328232	KIT DE ROBOTICA///////./.	9,687.24
PESA0909401-10-296-328233	KIT DE ROBOTICA///////./.	9,687.24
PESA0909401-10-296-328234	KIT DE ROBOTICA///////./.	9,687.24
PESA0909401-10-296-328235	KIT DE ROBOTICA///////./.	9,687.24
PESA0909401-10-296-328236	KIT DE ROBOTICA///////./.	9,687.24
PESA0909401-10-296-328237	KIT DE ROBOTICA///////./.	9,687.24
PESA0909401-10-296-328238	KIT DE ROBOTICA///////./.	9,687.24
PESA0909401-10-296-328239	KIT DE ROBOTICA///////./.	9,687.24
PESA0909401-10-296-328240	KIT DE ROBOTICA///////./.	9,687.24
PESA0909401-10-296-328241	KIT DE ROBOTICA///////./.	9,687.24
PESA0909401-10-296-328242	KIT DE ROBOTICA///////./.	9,687.24
PESA0909401-10-296-328246	KIT DE ROBOTICA///////./.	9,129.20
PESA0909401-10-296-328247	KIT DE ROBOTICA///////./.	9,129.20
PESA0909401-10-296-328248	KIT DE ROBOTICA///////./.	9,129.20
PESA0909401-10-296-328249	KIT DE ROBOTICA///////./.	9,129.20
PESA0909401-10-296-328250	KIT DE ROBOTICA///////./.	9,129.20
PESA0909401-10-296-328251	KIT DE ROBOTICA///////./.	9,129.20
PESA0909401-10-296-328252	KIT DE ROBOTICA///////./.	9,129.20
PESA0909401-10-296-328253	KIT DE ROBOTICA///////./.	9,129.20
PESA0909401-10-296-328254	KIT DE ROBOTICA///////./.	9,129.20
PESA0909401-10-296-328255	KIT DE ROBOTICA///////./.	9,129.20
PESA0909401-10-296-328256	KIT DE ROBOTICA///////./.	9,129.20
PESA0909095-10-296-329564	KIT DE ROBOTICA//////MBOT/90053171115001883	7,870.00
PESA0909095-10-296-329946	KIT DE ROBOTICA//////MBOT/90053171115000277	7,870.00
PESA0909402-01-002-782291	ANAQUEL//Metal//////./.	7,000.00
PESA0909401-10-130-328212	CAÑON PROYECTOR//////BENQ/MS531/PDY1J0118404E	7,462.34
PESA0909402-01-206-782362	MUEBLE/ESTACION DE TRABAJO//////./.	6,443.88
PESA0909402-02-001-782344	AIRE ACONDICIONADO/MINISPLIT//////./.	9,858.33
PESA0909402-02-001-782345	AIRE ACONDICIONADO/MINISPLIT//////./.	9,858.33
PESA0909402-02-001-782346	AIRE ACONDICIONADO/MINISPLIT//////./.	9,858.33
PESA0909402-02-001-782347	AIRE ACONDICIONADO/MINISPLIT//////./.	9,858.33
PESA0909402-02-001-782348	AIRE ACONDICIONADO/MINISPLIT//////./.	9,858.33
PESA0909402-02-001-782349	AIRE ACONDICIONADO/MINISPLIT//////./.	9,858.33
PESA0909402-02-001-782350	AIRE ACONDICIONADO/MINISPLIT//////./.	9,858.33
PESA0909402-02-001-782351	AIRE ACONDICIONADO/MINISPLIT//////./.	9,858.33
PESA0909402-02-001-782352	AIRE ACONDICIONADO/MINISPLIT//////./.	9,858.33
PESA0909402-02-001-782353	AIRE ACONDICIONADO/MINISPLIT//////./.	9,858.33
PESA0909402-02-001-782354	AIRE ACONDICIONADO/MINISPLIT//////./.	9,858.33
PESA0909402-02-001-782355	AIRE ACONDICIONADO/MINISPLIT//////./.	9,858.33
PESA0909402-02-001-782532	AIRE ACONDICIONADO/////./2 TONELADAS MIRAGE/.	15,660.00
PESA0909402-02-001-782533	AIRE ACONDICIONADO/////./2 TONELADAS MIRAGE/.	15,660.00
PESA0909402-02-001-782534	AIRE ACONDICIONADO/////./2 TONELADAS MIRAGE/.	15,660.00
PESA0909402-02-001-782535	AIRE ACONDICIONADO/////./2 TONELADAS MIRAGE/.	15,660.00
PESA0909401-04-018-328260	MAQUINA PODADORA///////./.	6,599.00
PESA0909124-10-264-007672	COMPUTADORA/ALL ONE/////ACER/ASPIRE Z1./.	8,871.98
PESA0909124-10-264-007673	COMPUTADORA/ALL ONE/////ACER/ASPIRE Z1./.	8,871.98
PESA0909124-10-264-007674	COMPUTADORA/ALL ONE/////ACER/ASPIRE Z1./.	8,871.98
PESA0909124-10-264-007675	COMPUTADORA/ALL ONE/////ACER/ASPIRE Z1./.	8,871.98
PESA0909402-10-005-782606	Camara de Circuito Cerrado/////././TIPO BALA HRB800/476528096/	6,299.10
PESA0909402-10-005-782609	Camara de Circuito Cerrado/////././TIPO BALA HRB800/476529795/	6,299.10
PESA0909402-10-005-782610	Camara de Circuito Cerrado/////././TIPO BALA HRB800/476529783/	6,299.10
PESA0909402-10-005-782611	Camara de Circuito Cerrado/////././TIPO BALA HRB800/476529781/	6,299.10
PESA0909402-10-005-782612	Camara de Circuito Cerrado/////././TIPO BALA HRB800/476529778/	6,299.10
PESA0909402-10-005-782613	Camara de Circuito Cerrado/////././TIPO BALA HRB800/476527664	6,299.10
PESA0909402-10-024-782343	LAP TOP//////ASUS/4441N./.	6,899.00
PESA0909402-10-024-782399	LAP TOP//////H. P./N3060./.	6,846.42
PESA0909402-10-024-782400	LAP TOP//////H. P./N3060./.	6,846.42
PESA0909402-10-024-782401	LAP TOP//////H. P./N3060./.	6,846.42
PESA0909402-10-024-782402	LAP TOP//////H. P./N3060./.	6,846.42
PESA0909402-10-024-782403	LAP TOP//////H. P./N3060./.	6,846.42
PESA0909402-10-024-782404	LAP TOP//////H. P./N3060./.	6,846.42
PESA0909402-10-024-782405	LAP TOP//////H. P./N3060./.	6,846.42

Código	Descripción del Bien Mueble	Valor en libros
PESA0909402-10-024-782406	LAP TOP//////H. P./N3060./.	6,846.42
PESA0909402-10-024-782407	LAP TOP//////H. P./N3060./.	6,846.42
PESA0909402-10-024-782408	LAP TOP//////H. P./N3060./.	6,846.42
PESA0909402-10-024-782452	LAP TOP//////Celeron/INTEL CELERON/CND8209W9X	6,480.05
PESA0909402-10-024-782516	LAP TOP//////H. P./PAVILLON 14-BS012LA./.	9,203.00
PESA0909402-10-024-782528	LAP TOP//////H. P./240 G6./5CD8125LBP.	6,504.12
PESA0909402-10-024-782569	LAP TOP//////Dell/I5565 A 1081./9P67ZL2.	11,999.01
PESA0909402-10-130-782510	CAÑON PROYECTOR//////EPSON/S39 3300L././	7,499.01
PESA0909402-10-152-782397	VIDEO PROYECTOR/////BENQ/DLP MS531./.	7,149.01
PESA0909402-01-054-782591	MODULO/////././.	9,708.04
PESA0909402-10-175-782377	TABLET/////./SAMSUNG/./.	7,686.35
PESA0909402-10-175-782378	TABLET/////./SAMSUNG/./.	7,686.35
PESA0909402-10-205-782598	PANTALLA////./HISENSE 50"/.	7,593.58
PESA0909402-10-222-782356	IMPRESORA MULTIFUNCIONAL/////EPSON/./.	6,666.00
PESA0909402-10-222-782500	IMPRESORA MULTIFUNCIONAL/Monocromatico/////BROTHER/DCLP-2540DW/.	6,773.24
PESA0909402-10-296-782365	KIT DE ROBOTICA/////././.	9,082.80
PESA0909402-10-296-782366	KIT DE ROBOTICA/////././.	9,082.80
PESA0909402-10-296-782367	KIT DE ROBOTICA/////././.	9,082.80
PESA0909402-10-296-782368	KIT DE ROBOTICA/////././.	9,082.80
PESA0909402-10-296-782369	KIT DE ROBOTICA/////././.	9,082.80
PESA0909402-10-296-782370	KIT DE ROBOTICA/////././.	9,082.80
PESA0909402-10-296-782371	KIT DE ROBOTICA/////././.	9,082.80
PESA0909402-10-296-782372	KIT DE ROBOTICA/////././.	9,082.80
PESA0909402-10-296-782373	KIT DE ROBOTICA/////././.	9,082.80
PESA0909402-10-296-782374	KIT DE ROBOTICA/////././.	9,082.80
PESA0909402-10-296-782375	KIT DE ROBOTICA/////././.	9,082.80
PESA0909402-10-296-782376	KIT DE ROBOTICA/////././.	9,082.80
PESA0909402-10-296-782477	KIT DE ROBOTICA//////./.	9,999.00
PESA0909402-10-296-782478	KIT DE ROBOTICA//////./.	9,999.00
PESA0909402-10-296-782480	KIT DE ROBOTICA///////./.	9,129.20
PESA0909402-10-296-782481	KIT DE ROBOTICA///////./.	9,129.20
PESA0909402-10-296-782482	KIT DE ROBOTICA///////./.	9,129.20
PESA0909402-10-296-782483	KIT DE ROBOTICA///////./.	9,129.20
PESA0909402-10-296-782484	KIT DE ROBOTICA///////./.	9,129.20
PESA0909402-10-296-782485	KIT DE ROBOTICA///////./.	9,129.20
PESA0909402-10-296-782486	KIT DE ROBOTICA///////./.	9,129.20
PESA0909402-10-296-782487	KIT DE ROBOTICA///////./.	9,129.20
PESA0909402-10-296-782488	KIT DE ROBOTICA///////./.	9,129.20
PESA0909402-10-296-782489	KIT DE ROBOTICA///////./.	9,129.20
PESA0909403-01-004-333888	ARCHIVERO/Horizontal////DE 2 GAVETAS/./A-9128/.	6,419.90
PESA0909402-07-117-782645	TELE PANTALLA/////./LG/./.	10,252.27
PESA0909403-01-054-334227	MODULO/////././.	14,500.00
PESA0909403-01-054-334228	MODULO/////././.	14,500.00
PESA0909403-01-054-334229	MODULO/////././.	14,500.00
PESA0909403-01-054-334230	MODULO/////././.	14,500.00
PESA0909403-01-054-334231	MODULO/////././.	14,500.00
PESA0909403-01-054-334232	MODULO/////././.	14,500.00
PESA0909403-01-054-334291	MODULO/////././.	14,500.00
PESA0909403-01-054-334292	MODULO/////././.	14,500.00
PESA0909401-10-296-328257	KIT DE ROBOTICA///////./.	9,129.20
PESA0909402-10-152-782398	VIDEO PROYECTOR/////BENQ/DLP MS531./.	7,149.01
PESA0909402-10-152-782453	VIDEO PROYECTOR/////EPSON/./.	9,106.00
PESA0909402-10-152-782572	VIDEO PROYECTOR/////EPSON/S27./.	6,999.00
PESA0909402-10-152-782604	VIDEO PROYECTOR/////./EPSON/S27/.	6,299.10
PESA0909403-02-011-333455	Fotocopiadora/Monocromatico/////LEXMARK/5163././	38,811.00
PESA0909402-10-024-782588	LAP TOP//////H. P./15-BS026LA./.	6,999.00
PESA0909402-10-024-782621	LAP TOP/////./H. P././.	13,198.00
PESA0909403-01-206-333523	MUEBLE///////././	8,526.00
PESA0909403-02-001-333297	AIRE ACONDICIONADO/MINI-SPLIT//////LIFE+S/F./.	8,681.00
PESA0909403-02-001-333298	AIRE ACONDICIONADO/MINI-SPLIT//////LIFE+S/F./.	8,681.00
PESA0909403-02-001-333299	AIRE ACONDICIONADO/MINI-SPLIT//////LIFE+S/F./.	8,681.00
PESA0909402-10-264-782409	COMPUTADORA/ALL ONE/////H. P././.	8,352.63
PESA0909402-10-264-782525	IMPRESORA//////H. P./OFFICEJETPRO 8210./CN85AET0FW.	8,383.90
PESA0909402-10-264-782526	COMPUTADORA/ALL ONE/////H. P./205 G3./8CC7510P2P./	8,383.90
PESA0909402-10-264-782567	COMPUTADORA//////././.	11,763.48
PESA0909402-10-264-782624	COMPUTADORA/////./H. P./INCLUYE TECLADO Y MOUSE/AIO	17,084.48
PESA0909402-10-021-782512	IMPRESORA/////EPSON/MTF L575./011CE90301.	6,468.80
PESA0909402-10-296-782490	KIT DE ROBOTICA///////./.	9,129.20
PESA0909402-10-296-782491	KIT DE ROBOTICA///////./.	9,129.20
PESA0909402-02-001-782536	AIRE ACONDICIONADO/////././2 TONELADAS MIRAGE/.	15,660.00
PESA0909402-02-001-782537	AIRE ACONDICIONADO/////././2 TONELADAS MIRAGE/.	15,660.00
PESA0909402-02-001-782599	AIRE ACONDICIONADO////Blanco/./MIREGE/EXF120J8051801565	14,000.01
PESA0909403-07-117-333334	TELE PANTALLA/LED/////DAEWOOD/./.	13,425.00

Código	Descripción del Bien Mueble	Valor en libros
PESA0909403-07-165-333633	Hidrolavadora//////Karcher/K4 BASIC./.	6,999.00
PESA0909403-07-165-333652	Hidrolavadora//////Karcher/./.	6,999.00
PESA0909402-10-235-782549	PROYECTOR//////EPSON/POWERLITE X27./VU3K6202505.	9,974.84
PESA0909403-09-015-333451	Intercomunicador///////./.	7,400.00
PESA0909403-09-015-334103	Intercomunicador/////./.CON CHAPA ELECTRICA/.	8,700.00
PESA0909403-09-051-333771	Amplificador/////./.DSP 1800/.	8,963.41
PESA0909403-01-054-334293	MODULO/////././.	14,500.00
PESA0909403-01-054-334294	MODULO/////././.	14,500.00
PESA0909403-01-054-334295	MODULO/////././.	14,500.00
PESA0909403-01-054-334296	MODULO/////././.	14,500.00
PESA0909403-09-182-334101	SISTEMA DE AUDIO/////././.	6,299.99
PESA0909403-10-004-333730	C.P.U./////./.INTEL CORE i5/.	7,511.57
PESA0909403-10-004-334170	C.P.U./////./.MINI/.	11,600.00
PESA0909403-10-012-333756	COPIADORA/////./SAMSUNG/M4072/.	6,899.99
PESA0909402-09-066-782410	Alarma/INALAMBRIC0//////SIMON XT./.	6,600.01
PESA0909403-10-024-333296	LAP TOP//////H. P./15-BS011./.	10,448.00
PESA0909403-10-024-333306	LAP TOP//////LENOVO/320-./.	6,598.00
PESA0909403-10-024-333343	LAP TOP//////Dell/INSPIRION 5565, A12./.	11,499.00
PESA0909403-10-024-333409	LAP TOP//////TOSHIBA/ULTRA SLIM/.	8,000.01
PESA0909403-10-024-333437	LAP TOP//////H. P./ALTA GAMA SERIES./15bw14laA9./	8,400.00
PESA0909403-10-024-333438	LAP TOP//////H. P./ALTA GAMA SERIES./15bw14laA9./	8,400.00
PESA0909403-10-024-333565	LAP TOP//////H. P./15-da0009l./.	11,879.00
PESA0909403-10-024-333588	LAP TOP//////Dell/15 3567./.	11,753.97
PESA0909403-10-024-333589	LAP TOP//////Dell/15 3567./.	11,753.97
PESA0909403-10-024-333590	LAP TOP//////LENOVO/V110./.	6,800.01
PESA0909403-10-024-333646	LAP TOP/Pentium/////H. P./14-BS10LA./5CD7190M9M.	7,290.00
PESA0909403-10-024-333666	LAP TOP//////ACER/A314-31-C12Q./191114345801	6,499.00
PESA0909403-10-024-333702	LAP TOP//////ACER/ASPIRE ES1-533./.	6,800.01
PESA0909403-10-024-333704	LAP TOP//////H. P./15bs011./.	10,569.00
PESA0909403-10-024-333767	LAP TOP/////./LENOVO/./.	10,979.99
PESA0909403-10-024-333874	LAP TOP//////H. P./ALTA GAMA A9./.	8,300.00
PESA0909403-10-024-333916	LAP TOP/////./LENOVO/COR/.	12,239.19
PESA0909403-10-024-333935	LAP TOP/////./Dell/./.	13,920.00
PESA0909403-10-024-333993	LAP TOP/////./H. P././.	10,448.00
PESA0909403-10-024-333994	LAP TOP/////./H. P././.	10,448.00
PESA0909403-10-024-333995	LAP TOP/////./H. P././.	10,448.00
PESA0909403-10-024-334023	LAP TOP/////./H. P././.	8,500.25
PESA0909403-10-024-334077	LAP TOP/////./H. P././.	8,200.01
PESA0909402-09-208-782647	DVR/////./.TURBO/.	8,830.78
PESA0909403-10-222-333360	IMPRESORA MULTIFUNCIONAL//////KYOCERA/M2635DW./.	10,979.99
PESA0909403-10-222-333411	IMPRESORA MULTIFUNCIONAL/////./EPSON/L655/.	8,150.00
PESA0909403-10-222-333564	IMPRESORA MULTIFUNCIONAL//////SAMSUNG/4072./ZELPBJFJC00062X.	6,900.00
PESA0909403-10-222-333715	IMPRESORA MULTIFUNCIONAL//////SAMSUNG/PROXPRESS M4072FD./CNB1KCJ3F1.	6,803.40
PESA0909403-10-222-333890	IMPRESORA MULTIFUNCIONAL/////./.-/AK75048015A0	7,890.01
PESA0909403-10-222-333956	IMPRESORA MULTIFUNCIONAL/////./CANNON/./.	12,800.00
PESA0909403-10-222-334121	IMPRESORA MULTIFUNCIONAL/////./LEXMARK/./.	15,500.00
PESA0909403-10-130-333289	CAÑON PROYECTOR//////EPSON/POWERLITE X05/.	9,499.00
PESA0909403-10-152-333361	VIDEO PROYECTOR//////BENQ/./.	11,360.00
PESA0909403-10-152-333587	VIDEO PROYECTOR//////EPSON/POWERLITE S39./.	9,254.20
PESA0909403-10-152-333661	VIDEO PROYECTOR//////EPSON/S27./.	6,999.00
PESA0909403-10-152-333662	VIDEO PROYECTOR//////EPSON/S27./.	6,999.00
PESA0909403-10-152-333708	VIDEO PROYECTOR/////./Infocus/././	11,299.47
PESA0909403-10-152-333782	VIDEO PROYECTOR/////./OPTOMA/././	7,699.00
PESA0909403-10-152-333846	VIDEO PROYECTOR//////EPSON/X39./.	10,799.99
PESA0909403-10-152-333847	VIDEO PROYECTOR//////EPSON/POWERLITE SERIES 27./.	8,400.00
PESA0909403-10-152-333933	VIDEO PROYECTOR/////./EPSON/./.	11,600.00
PESA0909403-10-235-333501	PROYECTOR/////./EPSON/S41 POWERLITE/.	7,699.00
PESA0909403-10-235-333502	PROYECTOR/////./EPSON/S41 POWERLITE/.	7,699.00
PESA0909403-10-235-333503	PROYECTOR/////./EPSON/S41 POWERLITE/.	7,699.00
PESA0909403-10-235-333504	PROYECTOR/////./EPSON/S41 POWERLITE/.	7,699.00
PESA0909403-10-235-333505	PROYECTOR/////./EPSON/S41 POWERLITE/.	7,699.00
PESA0909403-10-235-333506	PROYECTOR/////./EPSON/S41 POWERLITE/.	7,699.00
PESA0909403-10-235-333533	PROYECTOR//////EPSON/POWERLITE X05./.	9,499.00
PESA0909403-10-235-333917	PROYECTOR/////./EPSON/.S39/X52M7Y0226L/	7,250.30
PESA0909403-10-235-333918	PROYECTOR/////./EPSON/.S39/X52M7Y0085L/	7,250.30
PESA0909403-10-235-333919	PROYECTOR/////./EPSON/.S39/X52M7Y0188L	7,250.30
PESA0909403-10-235-333960	PROYECTOR/////./EPSON/S41/.	6,999.00
PESA0909403-10-235-333996	PROYECTOR/////./EPSON/X0/.	10,449.00
PESA0909403-10-235-334066	PROYECTOR/////./EPSON/S41/.	6,999.00
PESA0909403-10-235-334067	PROYECTOR/////./EPSON/S41/.	6,999.00
PESA0909403-10-235-334068	PROYECTOR/////./EPSON/X05/.	7,999.00
PESA0909403-10-235-334163	PROYECTOR/////./Enteia/S41/.	6,999.00
PESA0909403-10-235-334164	PROYECTOR/////./Enteia/S41/.	6,999.00

Código	Descripción del Bien Mueble	Valor en libros
PESA0909403-10-235-334165	PROYECTOR/////./Enteia/S41/.	6,999.00
PESA0909403-10-285-334001	PIZARRON INTERACTIVO/////./QOMO/H82UM30U490814/	31,124.10
PESA0909403-10-285-334003	PIZARRON INTERACTIVO/////./QOMO/H82UM30U490862	31,124.10
PESA0909403-10-285-334168	PIZARRON INTERACTIVO/////././.	9,280.00
PESA0909403-10-296-333471	KIT DE ROBOTICA//////./.	9,129.20
PESA0909403-10-296-333472	KIT DE ROBOTICA//////./.	9,129.20
PESA0909403-10-296-333473	KIT DE ROBOTICA//////./.	9,129.20
PESA0909403-10-296-333474	KIT DE ROBOTICA//////./.	9,129.20
PESA0909403-10-296-333475	KIT DE ROBOTICA//////./.	9,129.20
PESA0909403-10-296-333476	KIT DE ROBOTICA//////./.	9,129.20
PESA0909403-10-296-333477	KIT DE ROBOTICA//////./.	9,129.20
PESA0909403-10-296-333478	KIT DE ROBOTICA//////./.	9,129.20
PESA0909403-10-296-333479	KIT DE ROBOTICA//////./.	9,129.20
PESA0909403-10-296-333480	KIT DE ROBOTICA//////./.	9,129.20
PESA0909403-10-296-333481	KIT DE ROBOTICA//////./.	9,129.20
PESA0909403-10-296-333482	KIT DE ROBOTICA//////./.	9,129.20
PESA0909403-10-264-333302	COMPUTADORA/ALL ONE////H. P./20-C206LA./.	8,999.00
PESA0909403-10-264-333307	COMPUTADORA/ALL ONE/////./205 G3/8CC8191TP	8,352.00
PESA0909403-10-264-333335	COMPUTADORA/ALL ONE////H. P./PAVILLION 18-5001/.	6,999.00
PESA0909403-10-264-333452	COMPUTADORA/ALL ONE////H. P./22-b006././	8,700.00
PESA0909403-10-264-333635	COMPUTADORA/ALL ONE////LENOVO/310-20IAP./.	7,500.01
PESA0909403-10-222-334156	IMPRESORA MULTIFUNCIONAL/////./LEXMARK/./.	15,500.00
PESA0909403-02-001-333300	AIRE ACONDICIONADO/MINI-SPLIT//////LIFE+S/F./.	8,681.00
PESA0909403-02-001-334162	AIRE ACONDICIONADO/////././.	17,677.70
PESA0909403-10-264-333962	COMPUTADORA/////./H. P./AIO INCLUYEN TECLADO Y MOUSE/.	14,298.00
PESA0909403-10-264-334076	COMPUTADORA/////./LENOVO/AIO/INCLUYEN TECLADO Y MOUSE	8,100.00
PESA0909403-10-264-334157	COMPUTADORA/////./H. P./AIO/.	7,498.84
PESA0909403-07-165-333815	Hidrolavadora/Gasolina//////./.	7,843.46
PESA0909403-09-058-333790	Bocina///////./.	7,000.05
PESA0909403-09-058-333791	Bocina///////./.	7,000.05
PESA0909403-10-235-334169	PROYECTOR/////././.	11,600.00
PESA0909403-10-152-333934	VIDEO PROYECTOR/////./EPSON/./.	11,600.00
PESA0909403-10-152-334097	VIDEO PROYECTOR/////./EPSON/./.	8,400.00
PESA0909403-10-152-334098	VIDEO PROYECTOR/////./EPSON/./.	8,400.00
PESA0909403-10-152-334099	VIDEO PROYECTOR/////./EPSON/./.	8,400.00
PESA0909403-10-152-334100	VIDEO PROYECTOR/////./EPSON/./.	8,400.00
PESA0909063-07-117-341109	TELE PANTALLA//////./HISENSE SMART TV 43H5D/43M174443H00182	10,022.40
PESA0909063-07-117-341110	TELE PANTALLA//////./HISENSE SMART TV 43H5D/43M173352H00741	10,022.40
PESA0909063-07-117-341111	TELE PANTALLA//////./HISENSE SMART TV 43H5D/43M173352H00177	10,022.40
PESA0909063-07-117-341112	TELE PANTALLA//////./HISENSE SMART TV 43H5D/43M174443H00568	10,022.40
PESA0909063-07-117-341113	TELE PANTALLA//////./HISENSE SMART TV 43H5D/43M174443H00418	10,022.40
PESA0909063-07-117-341114	TELE PANTALLA//////./HISENSE SMART TV 43H5D/43M173352H01190	10,022.40
PESA0909063-07-117-341115	TELE PANTALLA//////./HISENSE SMART TV 43H5D/.43M173352H01022	10,022.40
PESA0909063-07-117-341116	TELE PANTALLA//////./HISENSE SMART TV 43H5D/43M174443H00552	10,022.40
PESA0909063-07-117-341117	TELE PANTALLA//////./HISENSE SMART TV 43H5D/43M174443H00567	10,022.40
PESA0909063-07-117-341118	TELE PANTALLA//////./HISENSE SMART TV 43H5D/43M174443H00538	10,022.40
PESA0909063-07-117-341119	TELE PANTALLA//////./HISENSE SMART TV 43H5D/43M173352H00313	10,022.40
PESA0909063-07-117-341120	TELE PANTALLA//////./HISENSE SMART TV 43H5D/43M174443H00564	10,022.40
PESA0909063-07-117-341121	TELE PANTALLA//////./HISENSE SMART TV 43H5D/43M174443H00522	10,022.40
PESA0909063-07-117-341122	TELE PANTALLA//////./HISENSE SMART TV 43H5D/43M173352H01207	10,022.40
PESA0909063-07-117-341123	TELE PANTALLA//////./HISENSE SMART TV 43H5D/43M174443H00218	10,022.40
PESA0909063-07-117-341124	TELE PANTALLA//////./HISENSE SMART TV 43H5D/43M173352H01219	10,022.40
PESA0909063-07-117-341125	TELE PANTALLA//////./HISENSE SMART TV 43H5D/43M174443H00111	10,022.40
PESA0909063-07-117-341126	TELE PANTALLA//////./HISENSE SMART TV 43H5D/43M174443H00315	10,022.40
PESA0909063-07-117-341127	TELE PANTALLA//////./HISENSE SMART TV 43H5D/43M174443H00368	10,022.40
PESA0909063-07-117-341128	TELE PANTALLA//////./HISENSE SMART TV 43H5D/43M173352H01189	10,022.40
PESA0909063-07-117-341129	TELE PANTALLA//////./HISENSE SMART TV 43H5D/43M174443H00090	10,022.40
PESA0909063-07-117-341130	TELE PANTALLA//////./HISENSE SMART TV 43H5D/43M173352H00216	10,022.40
PESA0909063-07-117-341131	TELE PANTALLA//////./HISENSE SMART TV 43H5D/43M174443H00643	10,022.40
PESA0909063-07-117-341132	TELE PANTALLA//////./HISENSE SMART TV 43H5D/43M173352H00265	10,022.40
PESA0909063-07-117-341133	TELE PANTALLA//////./HISENSE SMART TV 43H5D/43M174443H00648	10,022.40
PESA0909063-07-117-341134	TELE PANTALLA/////./HISENSE SMART TV 43H5D/43M174443H00565	10,022.40
PESA0909063-07-117-341135	TELE PANTALLA//////./HISENSE SMART TV 43H5D/43M173352H00324	10,022.40
PESA0909063-07-117-341136	TELE PANTALLA//////./HISENSE SMART TV 43H5D/43M174443H00302	10,022.40
PESA0909063-07-117-341137	TELE PANTALLA//////./HISENSE SMART TV 43H5D/43M173352H01206	10,022.40
PESA0909063-07-117-341138	TELE PANTALLA//////./HISENSE SMART TV 43H5D/43M173352H01051	10,022.40
PESA0909063-07-117-341139	TELE PANTALLA//////./HISENSE SMART TV 43H5D/43M174443H00371	10,022.40
PESA0909063-07-117-341140	TELE PANTALLA//////./HISENSE SMART TV 43H5D/43M174762H01259	10,022.40
PESA0909063-07-117-341141	TELE PANTALLA//////./HISENSE SMART TV 43H5D/43M173352H00262	10,022.40
PESA0909063-07-117-341142	TELE PANTALLA//////./HISENSE SMART TV 43H5D/43M174443H00551	10,022.40
PESA0909063-07-117-341143	TELE PANTALLA//////./HISENSE SMART TV 43H5D/43M174443H00373	10,022.40
PESA0909063-07-117-341144	TELE PANTALLA//////./HISENSE SMART TV 43H5D/43M173352H01539	10,022.40
PESA0909063-07-117-341145	TELE PANTALLA//////./HISENSE SMART TV 43H5D/43M174443H00479	10,022.40

Código	Descripción del Bien Mueble	Valor en libros
PESA0909063-07-117-341146	TELE PANTALLA//////./HISENSE SMART TV 43H5D/43M172250H00048	10,022.40
PESA0909063-07-117-341147	TELE PANTALLA//////./HISENSE SMART TV 43H5D/43M174443H00562	10,022.40
PESA0909063-07-117-341148	TELE PANTALLA//////./HISENSE SMART TV 43H5D/43M174443H00115	10,022.40
PESA0909063-07-117-341149	TELE PANTALLA//////./HISENSE SMART TV 43H5D/43M174443H00361	10,022.40
PESA0909063-07-117-341150	TELE PANTALLA//////./HISENSE SMART TV 43H5D/43M174443H00360	10,022.40
PESA0909063-07-117-341151	TELE PANTALLA//////./HISENSE SMART TV 43H5D/43M173352H00327	10,022.40
PESA0909063-07-117-341152	TELE PANTALLA//////./HISENSE SMART TV 43H5D/43M174443H00065	10,022.40
PESA0909063-07-117-341153	TELE PANTALLA//////./HISENSE SMART TV 43H5D/43M174443H00370	10,022.40
PESA0909063-07-117-341154	TELE PANTALLA//////./HISENSE SMART TV 43H5D/43M174443H00376	10,022.40
PESA0909063-07-117-341155	TELE PANTALLA//////./HISENSE SMART TV 43H5D/43M174443H00267	10,022.40
PESA0909063-07-117-341156	TELE PANTALLA//////./HISENSE SMART TV 43H5D/43M173352H00298	10,022.40
PESA0909063-07-117-341157	TELE PANTALLA//////./HISENSE SMART TV 43H5D/43M174443H00566	10,022.40
PESA0909063-07-117-341158	TELE PANTALLA//////./HISENSE SMART TV 43H5D/43M173352H01551	10,022.40
PESA0909063-07-117-341159	TELE PANTALLA//////./HISENSE SMART TV 43H5D/43M174443H00554	10,022.40
PESA0909063-07-117-341160	TELE PANTALLA//////./HISENSE SMART TV 43H5D/43M174762H01227	10,022.40
PESA0909063-07-117-341161	TELE PANTALLA//////./HISENSE SMART TV 43H5D/43M173352H01157	10,022.40
PESA0909063-07-117-341162	TELE PANTALLA//////./HISENSE SMART TV 43H5D/43M173352H01432	10,022.40
PESA0909063-07-117-341163	TELE PANTALLA//////./HISENSE SMART TV 43H5D/43M173352H00363	10,022.40
PESA0909063-07-117-341164	TELE PANTALLA//////./HISENSE SMART TV 43H5D/43M173352H01000	10,022.40
PESA0909063-07-117-341165	TELE PANTALLA//////./HISENSE SMART TV 43H5D/43M173352H00295	10,022.40
PESA0909063-07-117-341166	TELE PANTALLA//////./HISENSE SMART TV 43H5D/43M173352H01218	10,022.40
PESA0909063-07-117-341167	TELE PANTALLA//////./HISENSE SMART TV 43H5D/43M174443H00374	10,022.40
PESA0909063-07-117-341168	TELE PANTALLA//////./HISENSE SMART TV 43H5D/43M173352H00319	10,022.40
PESA0909063-07-117-341169	TELE PANTALLA//////./HISENSE SMART TV 43H5D/43M173352H00978	10,022.40
PESA0909063-07-117-341170	TELE PANTALLA//////./HISENSE SMART TV 43H5D/43M173352H00390	10,022.40
PESA0909063-07-117-341171	TELE PANTALLA//////./HISENSE SMART TV 43H5D/43M172250H00394	10,022.40
PESA0909063-07-117-341172	TELE PANTALLA//////./HISENSE SMART TV 43H5D/43M173352H00333	10,022.40
PESA0909063-07-117-341173	TELE PANTALLA//////./HISENSE SMART TV 43H5D/43M174443H00363	10,022.40
PESA0909063-07-117-341174	TELE PANTALLA//////./HISENSE SMART TV 43H5D/43M174443H00369	10,022.40
PESA0909063-07-117-341175	TELE PANTALLA//////ISENSE SMART TV 43H5D/43M173352H00307	10,022.40
PESA0909063-07-117-341176	TELE PANTALLA//////./HISENSE SMART TV 43H5D/43M174762H00653	10,022.40
PESA0909063-07-117-341177	TELE PANTALLA//////./HISENSE SMART TV 43H5D/43M174762H00485	10,022.40
PESA0909063-07-117-341178	TELE PANTALLA//////./HISENSE SMART TV 43H5D/43M174762H01904	10,022.40
PESA0909063-07-117-341179	TELE PANTALLA//////./HISENSE SMART TV 43H5D/43M174443H00338	10,022.40
PESA0909063-07-117-341180	TELE PANTALLA//////./HISENSE SMART TV 43H5D/43M174762H00655	10,022.40
PESA0909063-07-117-341181	TELE PANTALLA//////./HISENSE SMART TV 43H5D/43M174443H00359	10,022.40
PESA0909063-07-117-341182	TELE PANTALLA//////./HISENSE SMART TV 43H5D/43M174443H00433	10,022.40
PESA0909063-07-117-341183	TELE PANTALLA//////./HISENSE SMART TV 43H5D/43M174443H00230	10,022.40
PESA0909063-07-117-341184	TELE PANTALLA//////./HISENSE SMART TV 43H5D/43M174762H01759	10,022.40
PESA0909063-07-117-341185	TELE PANTALLA//////./HISENSE SMART TV 43H5D/43M174443H00113	10,022.40
PESA0909063-07-117-341186	TELE PANTALLA//////./HISENSE SMART TV 43H5D/43M174762H00512	10,022.40
PESA0909063-07-117-341187	TELE PANTALLA//////./HISENSE SMART TV 43H5D/43M174762H01189	10,022.40
PESA0909063-07-117-341188	TELE PANTALLA//////./HISENSE SMART TV 43H5D/43M174762H01200	10,022.40
PESA0909063-07-117-341189	TELE PANTALLA//////./HISENSE SMART TV 43H5D/43M174762H01200	10,022.40
PESA0909063-07-117-341190	TELE PANTALLA//////./HISENSE SMART TV 43H5D/43M173352H00729	10,022.40
PESA0909063-07-117-341191	TELE PANTALLA//////./HISENSE SMART TV 43H5D/43M173352H00398	10,022.40
PESA0909063-07-117-341192	TELE PANTALLA//////./HISENSE SMART TV 43H5D/43MI74443H00054	10,022.40
PESA0909063-07-117-341193	TELE PANTALLA//////./HISENSE SMART TV 43H5D/43M174443H00627	10,022.40
PESA0909063-07-117-341194	TELE PANTALLA//////HISENSE SMART TV 43H5D/43M173352H01213	10,022.40
PESA0909063-07-117-341195	TELE PANTALLA//////./HISENSE SMART TV 43H5D/43M173352H01193	10,022.40
PESA0909063-07-117-341196	TELE PANTALLA//////./HISENSE SMART TV 43H5D/423M174443H00286	10,022.40
PESA0909063-07-117-341197	TELE PANTALLA//////./HISENSE SMART TV 43H5D/43M174762H00915	10,022.40
PESA0909063-07-117-341198	TELE PANTALLA//////./HISENSE SMART TV 43H5D/43M174443H00104	10,022.40
PESA0909063-07-117-341199	TELE PANTALLA//////./HISENSE SMART TV 43H5D/43M173352H00351	10,022.40
PESA0909063-07-117-341200	TELE PANTALLA//////./HISENSE SMART TV 43H5D/43M174443H00088	10,022.40
PESA0909063-07-117-341201	TELE PANTALLA//////./HISENSE SMART TV 43H5D/43M173352H01209	10,022.40
PESA0909063-07-117-341202	TELE PANTALLA//////./HISENSE SMART TV 43H5D/43M174443H00563	10,022.40
PESA0909063-07-117-341203	TELE PANTALLA//////./HISENSE SMART TV 43H5D/43M174762H00672	10,022.40
PESA0909063-07-117-341204	TELE PANTALLA//////./HISENSE SMART TV 43H5D/43M174443H00644	10,022.40
PESA0909063-07-117-341205	TELE PANTALLA//////./HISENSE SMART TV 43H5D/43M174443H00163	10,022.40
PESA0909063-07-117-341206	TELE PANTALLA//////./HISENSE SMART TV 43H5D/43M174443H00646	10,022.40
PESA0909063-07-117-341207	TELE PANTALLA//////./HISENSE SMART TV 43H5D/43M174443H00535	10,022.40
PESA0909063-07-117-341208	TELE PANTALLA//////./HISENSE SMART TV 43H5D/43M173352H01625	10,022.40
PESA0909063-07-117-341209	TELE PANTALLA//////./HISENSE SMART TV 43H5D/43M173352H00329	10,022.40
PESA0909063-07-117-341210	TELE PANTALLA//////./HISENSE SMART TV 43H5D/433173352H00214	10,022.40
PESA0909063-07-117-341211	TELE PANTALLA//////./HISENSE SMART TV 43H5D/43M173352H00317	10,022.40
PESA0909063-07-117-341212	TELE PANTALLA//////./HISENSE SMART TV 43H5D/43M174443H00540	10,022.40
PESA0909063-07-117-341213	TELE PANTALLA//////./HISENSE SMART TV 43H5D/43M173352H00323	10,022.40
PESA0909063-07-117-341214	TELE PANTALLA//////./HISENSE SMART TV 43H5D/43M174443H00364	10,022.40
PESA0909063-07-117-341215	TELE PANTALLA//////./HISENSE SMART TV 43H5D/43M174443H00234	10,022.40
PESA0909063-07-117-341216	TELE PANTALLA//////./HISENSE SMART TV 43H5D/43M174443H00298	10,022.40
PESA0909063-07-117-341217	TELE PANTALLA//////./HISENSE SMART TV 43H5D/43M174443H00124	10,022.40
PESA0909063-07-117-341218	TELE PANTALLA//////./HISENSE SMART TV 43H5D/43M174443H00122	10,022.40

Código	Descripción del Bien Mueble	Valor en libros
PESA0909063-07-117-341219	TELE PANTALLA//////./HISENSE SMART TV 43H5D/43M174443H00117	10,022.40
PESA0909063-07-117-341220	TELE PANTALLA//////./HISENSE SMART TV 43H5D/43M174762H01977	10,022.40
PESA0909063-07-117-341221	TELE PANTALLA//////./HISENSE SMART TV 43H5D/43M174443H00069	10,022.40
PESA0909063-07-117-341222	TELE PANTALLA//////./HISENSE SMART TV 43H5D/43M173352H00266	10,022.40
PESA0909063-07-117-341223	TELE PANTALLA//////./HISENSE SMART TV 43H5D/43M174443H00430	10,022.40
PESA0909063-07-117-341224	TELE PANTALLA//////./HISENSE SMART TV 43H5D/43M174443H00092	10,022.40
PESA0909063-07-117-341225	TELE PANTALLA//////./HISENSE SMART TV 43H5D/43M173352H01091	10,022.40
PESA0909063-07-117-341226	TELE PANTALLA//////./HISENSE SMART TV 43H5D/43M174762H01695	10,022.40
PESA0909063-07-117-341227	TELE PANTALLA//////./HISENSE SMART TV 43H5D/43M174443H00300	10,022.40
PESA0909063-07-117-341228	TELE PANTALLA//////./HISENSE SMART TV 43H5D/43M174443H00105	10,022.40
PESA0909063-07-117-341229	TELE PANTALLA//////./HISENSE SMART TV 43H5D/43M174443H00095	10,022.40
PESA0909063-07-117-341230	TELE PANTALLA//////./HISENSE SMART TV 43H5D/43M174762H01843	10,022.40
PESA0909063-07-117-341231	TELE PANTALLA//////./HISENSE SMART TV 43H5D/43M174762H01249	10,022.40
PESA0909063-07-117-341232	TELE PANTALLA//////./HISENSE SMART TV 43H5D/43M174762H01214	10,022.40
PESA0909063-07-117-341233	TELE PANTALLA//////./HISENSE SMART TV 43H5D/43M174762H01258	10,022.40
PESA0909063-07-117-341234	TELE PANTALLA//////./HISENSE SMART TV 43H5D/43M174443H00539	10,022.40
PESA0909063-07-117-341235	TELE PANTALLA//////./HISENSE SMART TV 43H5D/43M172250H00588	10,022.40
PESA0909063-07-117-341236	TELE PANTALLA//////./HISENSE SMART TV 43H5D/43m174762h02094	10,022.40
PESA0909063-07-117-341237	TELE PANTALLA//////./HISENSE SMART TV 43H5D/43M174762H01907	10,022.40
PESA0909063-07-117-341238	TELE PANTALLA//////./HISENSE SMART TV 43H5D/43M174762H01693	10,022.40
PESA0909063-07-117-341239	TELE PANTALLA//////./HISENSE SMART TV 43H5D/43M174762H00822	10,022.40
PESA0909063-07-117-341240	TELE PANTALLA//////HISENSE SMART TV 43H5D/43M174762H01260	10,022.40
PESA0909063-07-117-341241	TELE PANTALLA//////./HISENSE SMART TV 43H5D/43M174443H00091	10,022.40
PESA0909063-07-117-341242	TELE PANTALLA//////./HISENSE SMART TV 43H5D/93M174762H00918	10,022.40
PESA0909063-07-117-341243	TELE PANTALLA//////./HISENSE SMART TV 43H5D/43M174762H01900	10,022.40
PESA0909063-07-117-341244	TELE PANTALLA//////./HISENSE SMART TV 43H5D/.43M174443H00314	10,022.40
PESA0909063-07-117-341245	TELE PANTALLA//////./HISENSE SMART TV 43H5D/43M174443H00435	10,022.40
PESA0909063-07-117-341246	TELE PANTALLA//////./HISENSE SMART TV 43H5D/43M174443H00126	10,022.40
PESA0909063-07-117-341247	TELE PANTALLA//////./HISENSE SMART TV 43H5D/43M174762H01756	10,022.40
PESA0909063-07-117-341248	TELE PANTALLA//////./HISENSE SMART TV 43H5D/43M174762H01065	10,022.40
PESA0909063-07-117-341249	TELE PANTALLA//////./HISENSE SMART TV 43H5D/43M172250H01051	10,022.40
PESA0909063-07-117-341250	TELE PANTALLA//////./HISENSE SMART TV 43H5D/43M174762H00649	10,022.40
PESA0909063-07-117-341251	TELE PANTALLA//////./HISENSE SMART TV 43H5D/43M174762H01760	10,022.40
PESA0909063-07-117-341252	TELE PANTALLA//////./HISENSE SMART TV 43H5D/43M174443H00112	10,022.40
PESA0909063-07-117-341254	TELE PANTALLA//////./HISENSE SMART TV 43H5D/.43M173352H01191	10,022.40
PESA0909063-07-117-341255	TELE PANTALLA//////./HISENSE SMART TV 43H5D/43M174443H00067	10,022.40
PESA0909063-07-117-341256	TELE PANTALLA//////./HISENSE SMART TV 43H5D/43M174443H00366	10,022.40
PESA0909063-07-117-341257	TELE PANTALLA//////./HISENSE SMART TV 43H5D/43M174443H00312	10,022.40
PESA0909063-07-117-341258	TELE PANTALLA//////./HISENSE SMART TV 43H5D/43M174443H00309	10,022.40
PESA0909063-07-117-341259	TELE PANTALLA//////./HISENSE SMART TV 43H5D/.43M174762H00250	10,022.40
PESA0909063-07-117-341261	TELE PANTALLA//////./HISENSE SMART TV 43H5D/43M174762H01474	10,022.40
PESA0909063-07-117-341262	TELE PANTALLA//////./HISENSE SMART TV 43H5D/43M174762H01240	10,022.40
PESA0909063-07-117-341263	TELE PANTALLA//////./HISENSE SMART TV 43H5D/43M174443H00536	10,022.40
PESA0909063-07-117-341264	TELE PANTALLA//////./HISENSE SMART TV 43H5D/43M174443H00521	10,022.40
PESA0909063-07-117-341265	TELE PANTALLA//////./HISENSE SMART TV 43H5D/43MM173352H00371	10,022.40
PESA0909063-07-117-341266	TELE PANTALLA//////./HISENSE SMART TV 43H5D/43M174443H00334	10,022.40
PESA0909063-07-117-341267	TELE PANTALLA//////./HISENSE SMART TV 43H5D/43M173352H00330	10,022.40
PESA0909063-07-117-341268	TELE PANTALLA//////./HISENSE SMART TV 43H5D/43M174762H00473	10,022.40
PESA0909063-07-117-341269	TELE PANTALLA//////./HISENSE SMART TV 43H5D/43M174762H01464	10,022.40
PESA0909063-07-117-341270	TELE PANTALLA//////./HISENSE SMART TV 43H5D/43M173352H00435	10,022.40
PESA0909063-07-117-341271	TELE PANTALLA//////./HISENSE SMART TV 43H5D/43M174443H00645	10,022.40
PESA0909063-07-117-341272	TELE PANTALLA//////./HISENSE SMART TV 43H5D/43M172250H00390	10,022.40
PESA0909063-07-117-341273	TELE PANTALLA//////./HISENSE SMART TV 43H5D/43M173352H00320	10,022.40
PESA0909063-07-117-341274	TELE PANTALLA//////./HISENSE SMART TV 43H5D/43M174443H00313	10,022.40
PESA0909063-07-117-341275	TELE PANTALLA//////./HISENSE SMART TV 43H5D/43M174443H00297	10,022.40
PESA0909063-07-117-341276	TELE PANTALLA//////./HISENSE SMART TV 43H5D/43M174443H00417	10,022.40
PESA0909063-07-117-341277	TELE PANTALLA//////./HISENSE SMART TV 43H5D/43M174443H00414	10,022.40
PESA0909063-07-117-341278	TELE PANTALLA//////./HISENSE SMART TV 43H5D/43M174443H00421	10,022.40
PESA0909063-07-117-341279	TELE PANTALLA//////./HISENSE SMART TV 43H5D/43M174443H00549	10,022.40
PESA0909063-07-117-341280	TELE PANTALLA//////./HISENSE SMART TV 43H5D/43M173352H00688	10,022.40
PESA0909063-07-117-341281	TELE PANTALLA//////./HISENSE SMART TV 43H5D/43M174443H00375	10,022.40
PESA0909063-07-117-341282	TELE PANTALLA//////./HISENSE SMART TV 43H5D/43M174443H00057	10,022.40
PESA0909063-07-117-341283	TELE PANTALLA//////./HISENSE SMART TV 43H5D/43M173352H01210	10,022.40
PESA0909063-07-117-341284	TELE PANTALLA//////./HISENSE SMART TV 43H5D/43M173352H00219	10,022.40
PESA0909063-07-117-341285	TELE PANTALLA//////./HISENSE SMART TV 43H5D/43M174762H011421	10,022.40
PESA0909063-07-117-341286	TELE PANTALLA//////HISENSE SMART TV 43H5D/43M174443H00125	10,022.40
PESA0909063-07-117-341287	TELE PANTALLA//////./HISENSE SMART TV 43H5D/43M174443H00378	10,022.40
PESA0909063-07-117-341288	TELE PANTALLA//////./HISENSE SMART TV 43H5D/43M174443H00352	10,022.40
PESA0909063-07-117-341289	TELE PANTALLA//////./HISENSE SMART TV 43H5D/43M174443H00214	10,022.40
PESA0909063-07-117-341290	TELE PANTALLA//////./HISENSE SMART TV 43H5D/43M174443H00520	10,022.40
PESA0909063-07-117-341291	TELE PANTALLA//////HISENSE SMART TV 43H5D/43M174443H00114	10,022.40
PESA0909063-07-117-341292	TELE PANTALLA//////./HISENSE SMART TV 43H5D/43M174443H00310	10,022.40
PESA0909063-07-117-341293	TELE PANTALLA//////./HISENSE SMART TV 43H5D/43M174443H00372	10,022.40

Código	Descripción del Bien Mueble	Valor en libros
PESA0909063-07-117-341294	TELE PANTALLA///////HISENSE SMART TV 43H5D/43M174443H00311	10,022.40
PESA0909063-07-117-341295	TELE PANTALLA//////./HISENSE SMART TV 43H5D/.43M174443H00419	10,022.40
PESA0909063-10-028-340771	MONITOR/////LENOVO/THINKVISION 61B1JAR1US/SV5R97694	10,440.00
PESA0909063-10-028-340772	MONITOR/////LENOVO/THINKVISION 61B1JAR1US/.SV5T00715	10,440.00
PESA0909063-10-028-340773	MONITOR/////LENOVO/THINKVISION 61B1JAR1US/SV5R98003	10,440.00
PESA0909063-10-028-340774	MONITOR/////LENOVO/THINKVISION 61B1JAR1US/SV5R89791	10,440.00
PESA0909063-10-028-340775	MONITOR/////LENOVO/THINKVISION 61B1JAR1US/SV5T00757	10,440.00
PESA0909063-10-037-342094	SCANNER//////H. P./ENTERPRISE FLOW 7000/CN829B605Q	15,685.14
PESA0909063-10-037-342095	SCANNER//////H. P./ENTERPRISE FLOW 7000/CN829B6063	15,685.14
PESA0909063-10-037-342096	SCANNER//////H. P./ENTERPRISE FLOW 7000/CN829B605J	15,685.14
PESA0909063-10-037-342097	SCANNER//////H. P./ENTERPRISE FLOW 7000/CN829B604J	15,685.14
PESA0909063-10-037-342098	SCANNER//////H. P./ENTERPRISE FLOW 7000/CN829B601D	15,685.14
PESA0909063-10-037-342099	SCANNER//////H. P./ENTERPRISE FLOW 7000/CN829B604Q	15,685.14
PESA0909063-10-037-342100	SCANNER//////H. P./ENTERPRISE FLOW 7000/CN82AB600C	15,685.14
PESA0909063-10-037-342101	SCANNER//////H. P./ENTERPRISE FLOW 7000/CN829B6041	15,685.14
PESA0909063-10-037-342102	SCANNER//////H. P./ENTERPRISE FLOW 7000/CN829B6044	15,685.14
PESA0909063-10-037-342103	SCANNER//////H. P./ENTERPRISE FLOW 7000/CN82AB600D	15,685.14
PESA0909063-10-037-342104	SCANNER//////H. P./ENTERPRISE FLOW 7000/CN829B604T	15,685.14
PESA0909063-10-037-342105	SCANNER//////H. P./ENTERPRISE FLOW 7000/CN829B602Z	15,685.14
PESA0909063-10-037-342106	SCANNER//////H. P./ENTERPRISE FLOW 7000/CN829B6078	15,685.14
PESA0909063-10-037-342107	SCANNER//////H. P./ENTERPRISE FLOW 7000/CN829B605Z	15,685.14
PESA0909063-10-037-342108	SCANNER//////H. P./ENTERPRISE FLOW 7000/CN829B606H	15,685.14
PESA0909063-10-037-342109	SCANNER//////H. P./ENTERPRISE FLOW 7000/CN829B603N	15,685.14
PESA0909063-10-037-342110	SCANNER//////H. P./ENTERPRISE FLOW 7000/CN829B606B	15,685.14
PESA0909063-10-037-342111	SCANNER//////H. P./ENTERPRISE FLOW 7000/CN829B603V	15,685.14
PESA0909063-10-037-342112	SCANNER//////H. P./ENTERPRISE FLOW 7000/CN829B6061	15,685.14
PESA0909063-10-037-342113	SCANNER//////H. P./ENTERPRISE FLOW 7000/CN839B607Y	15,685.14
PESA0909063-10-037-342114	SCANNER//////H. P./ENTERPRISE FLOW 7000/CN829B603R	15,685.14
PESA0909063-10-037-342115	SCANNER//////H. P./ENTERPRISE FLOW 7000/CN829B603Q	15,685.14
PESA0909063-10-037-342116	SCANNER//////H. P./ENTERPRISE FLOW 7000/CN829B605V	15,685.14
PESA0909063-10-037-342117	SCANNER//////H. P./ENTERPRISE FLOW 7000/CN829B6050	15,685.14
PESA0909063-10-037-342118	SCANNER//////H. P./ENTERPRISE FLOW 7000/CN829B6053	15,685.14
PESA0909063-10-037-342119	SCANNER//////H. P./ENTERPRISE FLOW 7000/CN829B601C	15,685.14
PESA0909063-10-037-342120	SCANNER//////H. P./ENTERPRISE FLOW 7000/.	15,685.14
PESA0909063-10-037-342121	SCANNER//////H. P./ENTERPRISE FLOW 7000/CN829V6038	15,685.14
PESA0909063-10-037-342122	SCANNER//////H. P./ENTERPRISE FLOW 7000/CN829B6039	15,685.14
PESA0909063-10-037-342123	SCANNER//////H. P./ENTERPRISE FLOW 7000/7000S3	15,685.14
PESA0909063-10-037-342124	SCANNER//////H. P./ENTERPRISE FLOW 7000/CN829B604Y	15,685.14
PESA0909063-10-037-342125	SCANNER//////H. P./ENTERPRISE FLOW 7000/CN81PB6006	15,685.14
PESA0909063-10-037-342126	SCANNER//////H. P./ENTERPRISE FLOW 7000/CN829B6025	15,685.14
PESA0909063-10-037-342127	SCANNER//////H. P./ENTERPRISE FLOW 7000/CN829B607J	15,685.14
PESA0909063-10-037-342128	SCANNER//////H. P./ENTERPRISE FLOW 7000/CN829B604S	15,685.14
PESA0909063-10-037-342129	SCANNER//////H. P./ENTERPRISE FLOW 7000/CN829B603X	15,685.14
PESA0909063-10-037-342130	SCANNER//////H. P./ENTERPRISE FLOW 7000/.	15,685.14
PESA0909063-10-037-342131	SCANNER//////H. P./ENTERPRISE FLOW 7000/.	15,685.14
PESA0909063-10-037-342132	SCANNER//////H. P./ENTERPRISE FLOW 7000/.	15,685.14
PESA0909063-10-037-342133	SCANNER//////H. P./ENTERPRISE FLOW 7000/.	15,685.14
PESA0909063-10-037-342134	SCANNER//////H. P./ENTERPRISE FLOW 7000/.	15,685.14
PESA0909063-10-037-342135	SCANNER//////H. P./ENTERPRISE FLOW 7000/.	15,685.14
PESA0909063-10-037-342136	SCANNER//////H. P./ENTERPRISE FLOW 7000/.	15,685.14
PESA0909063-10-037-342137	SCANNER//////H. P./ENTERPRISE FLOW 7000/.	15,685.14
PESA0909063-10-037-342138	SCANNER//////H. P./ENTERPRISE FLOW 7000/.	15,685.14
PESA0909063-10-037-342139	SCANNER//////H. P./ENTERPRISE FLOW 7000/.	15,685.14
PESA0909063-10-037-342140	SCANNER//////H. P./ENTERPRISE FLOW 7000/.	15,685.14
PESA0909063-10-037-342141	SCANNER//////H. P./ENTERPRISE FLOW 7000/.	15,685.14
PESA0909063-10-037-342142	SCANNER//////H. P./ENTERPRISE FLOW 7000/.	15,685.14
PESA0909063-10-037-342143	SCANNER//////H. P./ENTERPRISE FLOW 7000/CN829B6048	15,685.14
PESA0909063-10-037-342144	SCANNER//////H. P./ENTERPRISE FLOW 7000/CN829B6069	15,685.14
PESA0909063-10-037-342145	SCANNER//////H. P./ENTERPRISE FLOW 7000/CN829B6047	15,685.14
PESA0909063-10-037-342146	SCANNER//////H. P./ENTERPRISE FLOW 7000/CN829B604D	15,685.14
PESA0909063-10-037-342147	SCANNER//////H. P./ENTERPRISE FLOW 7000/CN829B6067	15,685.14
PESA0909063-10-037-342148	SCANNER//////H. P./ENTERPRISE FLOW 7000/CN829B604B	15,685.14
PESA0909063-10-037-342149	SCANNER//////H. P./ENTERPRISE FLOW 7000/CN829B6057	15,685.14
PESA0909063-10-037-342150	SCANNER//////H. P./ENTERPRISE FLOW 7000/CN829B606D	15,685.14
PESA0909063-10-037-342151	SCANNER//////H. P./ENTERPRISE FLOW 7000/CN799B60JS	15,685.14
PESA0909063-10-037-342152	SCANNER//////H. P./ENTERPRISE FLOW 7000/CN829B606Q	15,685.14
PESA0909063-10-037-342153	SCANNER//////H. P./ENTERPRISE FLOW 7000/CN829B6071	15,685.14
PESA0909063-10-037-342154	SCANNER//////H. P./ENTERPRISE FLOW 7000/CN829B603H	15,685.14
PESA0909063-10-037-342155	SCANNER//////H. P./ENTERPRISE FLOW 7000/CN829B602Y	15,685.14
PESA0909063-10-037-342156	SCANNER//////H. P./ENTERPRISE FLOW 7000/CN829B6076	15,685.14
PESA0909063-10-037-342157	SCANNER//////H. P./ENTERPRISE FLOW 7000/CN829B603T	15,685.14
PESA0909063-10-037-342158	SCANNER//////H. P./ENTERPRISE FLOW 7000/CN82AB6003	15,685.14
PESA0909063-10-037-342159	SCANNER//////H. P./ENTERPRISE FLOW 7000/CN829B604N	15,685.14

Código	Descripción del Bien Mueble	Valor en libros
PESA0909063-10-037-342160	SCANNER//////H. P./ENTERPRISE FLOW 7000/CN829B603P	15,685.14
PESA0909063-10-037-342161	SCANNER//////H. P./ENTERPRISE FLOW 7000/CN829B607G	15,685.14
PESA0909063-10-037-342162	SCANNER//////H. P./ENTERPRISE FLOW 7000/CN829B605X	15,685.14
PESA0909063-10-037-342163	SCANNER//////H. P./ENTERPRISE FLOW 7000/CN829B6035	15,685.14
PESA0909063-10-037-342164	SCANNER//////H. P./ENTERPRISE FLOW 7000/CN829B605K	15,685.14
PESA0909063-10-037-342165	SCANNER//////H. P./ENTERPRISE FLOW 7000/CN829B606W	15,685.14
PESA0909063-10-037-342166	SCANNER//////H. P./ENTERPRISE FLOW 7000/CN829B607H	15,685.14
PESA0909063-10-037-342167	SCANNER//////H. P./ENTERPRISE FLOW 7000/CN829B606X	15,685.14
PESA0909063-10-037-342168	SCANNER//////H. P./ENTERPRISE FLOW 7000/CN829B604M	15,685.14
PESA0909063-10-037-342169	SCANNER//////H. P./ENTERPRISE FLOW 7000/CN829B605D	15,685.14
PESA0909063-10-037-342170	SCANNER//////H. P./ENTERPRISE FLOW 7000/CN829B6059	15,685.14
PESA0909063-10-037-342171	SCANNER//////H. P./ENTERPRISE FLOW 7000/CN829B6023	15,685.14
PESA0909063-10-037-342172	SCANNER//////H. P./ENTERPRISE FLOW 7000/CN829B6040	15,685.14
PESA0909063-10-037-342173	SCANNER//////H. P./ENTERPRISE FLOW 7000/CN829B603D	15,685.14
PESA0909063-10-037-342174	SCANNER//////H. P./ENTERPRISE FLOW 7000/CN829B604X	15,685.14
PESA0909063-10-037-342175	SCANNER//////H. P./ENTERPRISE FLOW 7000/CN829B6033	15,685.14
PESA0909063-10-037-342176	SCANNER//////H. P./ENTERPRISE FLOW 7000/CN829B603W	15,685.14
PESA0909063-10-037-342177	SCANNER//////H. P./ENTERPRISE FLOW 7000/CN829B605W	15,685.14
PESA0909063-10-037-342178	SCANNER//////H. P./ENTERPRISE FLOW 7000/CN829B606Z	15,685.14
PESA0909063-10-037-342179	SCANNER//////H. P./ENTERPRISE FLOW 7000/CN829B6037	15,685.14
PESA0909063-10-037-342180	SCANNER//////H. P./ENTERPRISE FLOW 7000/.	15,685.14
PESA0909063-10-037-342181	SCANNER//////H. P./ENTERPRISE FLOW 7000/CN829B605C	15,685.14
PESA0909063-10-037-342182	SCANNER//////H. P./ENTERPRISE FLOW 7000/.	15,685.14
PESA0909063-10-037-342183	SCANNER//////H. P./ENTERPRISE FLOW 7000/CN829B6055	15,685.14
PESA0909063-10-037-342184	SCANNER//////H. P./ENTERPRISE FLOW 7000/CN829B6051	15,685.14
PESA0909063-10-037-342185	SCANNER//////H. P./ENTERPRISE FLOW 7000/CN829B60J3	15,685.14
PESA0909063-10-037-342186	SCANNER//////H. P./ENTERPRISE FLOW 7000/CN829B604V	15,685.14
PESA0909063-10-037-342187	SCANNER//////H. P./ENTERPRISE FLOW 7000/CN829B602Q	15,685.14
PESA0909063-10-037-342188	SCANNER//////H. P./ENTERPRISE FLOW 7000/CN829B607C	15,685.14
PESA0909063-10-037-342189	SCANNER//////H. P./ENTERPRISE FLOW 7000/CN829B6049	15,685.14
PESA0909063-10-037-342190	SCANNER//////H. P./ENTERPRISE FLOW 7000/CN829B6062	15,685.14
PESA0909063-10-037-342191	SCANNER//////H. P./ENTERPRISE FLOW 7000/CN799B60GJ	15,685.14
PESA0909063-10-037-342192	SCANNER//////H. P./ENTERPRISE FLOW 7000/CN829B602V	15,685.14
PESA0909063-10-037-342193	SCANNER//////H. P./ENTERPRISE FLOW 7000/CN829B607M	15,685.14
PESA0909063-10-037-342194	SCANNER//////H. P./ENTERPRISE FLOW 7000/CN829B6030	15,685.14
PESA0909063-10-037-342195	SCANNER//////H. P./ENTERPRISE FLOW 7000/CN829B6045	15,685.14
PESA0909063-10-037-342196	SCANNER//////H. P./ENTERPRISE FLOW 7000/CN82AB600C	15,685.14
PESA0909063-10-037-342197	SCANNER//////H. P./ENTERPRISE FLOW 7000/CN829B6036	15,685.14
PESA0909063-10-037-342198	SCANNER//////H. P./ENTERPRISE FLOW 7000/CN829B603M	15,685.14
PESA0909063-10-037-342199	SCANNER//////H. P./ENTERPRISE FLOW 7000/CN829B601X	15,685.14
PESA0909063-10-037-342200	SCANNER//////H. P./ENTERPRISE FLOW 7000/CN829B606N	15,685.14
PESA0909063-10-037-342201	SCANNER//////H. P./ENTERPRISE FLOW 7000/CN829B606S	15,685.14
PESA0909063-10-037-342202	SCANNER//////H. P./ENTERPRISE FLOW 7000/CN829B606R	15,685.14
PESA0909063-10-037-342203	SCANNER//////H. P./ENTERPRISE FLOW 7000/CN829B602X	15,685.14
PESA0909063-10-037-342204	SCANNER//////H. P./ENTERPRISE FLOW 7000/CN829B604C	15,685.14
PESA0909063-10-037-342205	SCANNER//////H. P./ENTERPRISE FLOW 7000/CN829B606K	15,685.14
PESA0909063-10-037-342206	SCANNER//////H. P./ENTERPRISE FLOW 7000/CN829B6052	15,685.14
PESA0909063-10-037-342207	SCANNER//////H. P./ENTERPRISE FLOW 7000/CN829B604W	15,685.14
PESA0909063-10-037-342208	SCANNER//////H. P./ENTERPRISE FLOW 7000/CN829B6072	15,685.14
PESA0909063-10-037-342209	SCANNER//////H. P./ENTERPRISE FLOW 7000/CN829B606C	15,685.14
PESA0909063-10-037-342210	SCANNER//////H. P./ENTERPRISE FLOW 7000/CN829606M	15,685.14
PESA0909063-10-037-342211	SCANNER//////H. P./ENTERPRISE FLOW 7000/CN829B605N	15,685.14
PESA0909063-10-037-342212	SCANNER//////H. P./ENTERPRISE FLOW 7000/CN829B6054	15,685.14
PESA0909063-10-037-342213	SCANNER//////H. P./ENTERPRISE FLOW 7000/CN829B605P	15,685.14
PESA0909063-10-037-342214	SCANNER//////H. P./ENTERPRISE FLOW 7000/CN829B602K	15,685.14
PESA0909063-10-037-342215	SCANNER//////H. P./ENTERPRISE FLOW 7000/CN829B602G	15,685.14
PESA0909063-10-037-342216	SCANNER//////H. P./ENTERPRISE FLOW 7000/.	15,685.14
PESA0909063-10-037-342217	SCANNER//////H. P./ENTERPRISE FLOW 7000/CN829B604P	15,685.14
PESA0909063-10-037-342218	SCANNER//////H. P./ENTERPRISE FLOW 7000/CN829B6058	15,685.14
PESA0909063-10-037-342219	SCANNER//////H. P./ENTERPRISE FLOW 7000/.	15,685.14
PESA0909063-10-037-342220	SCANNER//////H. P./ENTERPRISE FLOW 7000/.	15,685.14
PESA0909063-10-037-342221	SCANNER//////H. P./ENTERPRISE FLOW 7000/.	15,685.14
PESA0909063-10-037-342222	SCANNER//////H. P./ENTERPRISE FLOW 7000/.	15,685.14
PESA0909063-10-037-342223	SCANNER//////H. P./ENTERPRISE FLOW 7000/.	15,685.14
PESA0909063-10-037-342224	SCANNER//////H. P./ENTERPRISE FLOW 7000/CN829B607F	15,685.14
PESA0909063-10-037-342225	SCANNER//////H. P./ENTERPRISE FLOW 7000/CN829B605H	15,685.14
PESA0909063-10-037-342226	SCANNER//////H. P./ENTERPRISE FLOW 7000/CN829B605S	15,685.14
PESA0909063-10-037-342227	SCANNER//////H. P./ENTERPRISE FLOW 7000/CN829B6064	15,685.14
PESA0909063-10-037-342228	SCANNER//////H. P./ENTERPRISE FLOW 7000/CN829B6034	15,685.14
PESA0909063-10-222-341967	IMPRESORA MULTIFUNCIONAL//////H. P./PAGEWIDE PRO 477 DW/CM83CHX17S	11,544.32
PESA0909063-10-222-341968	IMPRESORA MULTIFUNCIONAL//////H. P./PAGEWIDE PRO 477 DW/CN83CHX16T	11,544.32
PESA0909063-10-222-341969	IMPRESORA MULTIFUNCIONAL//////H. P./PAGEWIDE PRO 477 DW/CM83CHX158	11,544.32
PESA0909063-10-222-341970	IMPRESORA MULTIFUNCIONAL//////H. P./PAGEWIDE PRO 477 DW/CN83CHXOYK	11,544.32

Código	Descripción del Bien Mueble	Valor en libros
PESA0909063-10-222-341971	IMPRESORA MULTIFUNCIONAL//////H. P./PAGEWIDE PRO 477 DW/CN83CHXOYV	11,544.32
PESA0909063-10-222-341972	IMPRESORA MULTIFUNCIONAL//////H. P./PAGEWIDE PRO 477 DW/CM83CHX14G	11,544.32
PESA0909063-10-222-341973	IMPRESORA MULTIFUNCIONAL//////H. P./PAGEWIDE PRO 477 DW/CN832HX05G	11,544.32
PESA0909063-10-222-341974	IMPRESORA MULTIFUNCIONAL//////H. P./PAGEWIDE PRO 477 DW/CN83CHX16P	11,544.32
PESA0909063-10-222-341975	IMPRESORA MULTIFUNCIONAL//////H. P./PAGEWIDE PRO 477 DW/CN83CHXOXC	11,544.32
PESA0909063-10-222-341976	IMPRESORA MULTIFUNCIONAL//////H. P./PAGEWIDE PRO 477 DW/CN83CHX16B	11,544.32
PESA0909063-10-222-341977	IMPRESORA MULTIFUNCIONAL//////H. P./PAGEWIDE PRO 477 DW/CN83CHX10D	11,544.32
PESA0909063-10-222-341978	IMPRESORA MULTIFUNCIONAL//////H. P./PAGEWIDE PRO 477 DW/CN832HX06K	11,544.32
PESA0909063-10-222-341979	IMPRESORA MULTIFUNCIONAL//////H. P./PAGEWIDE PRO 477 DW/CN83CHX147	11,544.32
PESA0909063-10-222-341980	IMPRESORA MULTIFUNCIONAL//////H. P./PAGEWIDE PRO 477 DW/CN832HXO5N	11,544.32
PESA0909063-10-222-341981	IMPRESORA MULTIFUNCIONAL//////H. P./PAGEWIDE PRO 477 DW/CN83CHX166	11,544.32
PESA0909063-10-222-341982	IMPRESORA MULTIFUNCIONAL//////H. P./PAGEWIDE PRO 477 DW/CN83CHX16K	11,544.32
PESA0909063-10-222-341983	IMPRESORA MULTIFUNCIONAL//////H. P./PAGEWIDE PRO 477 DW/CN83CHX16C	11,544.32
PESA0909063-10-222-341984	IMPRESORA MULTIFUNCIONAL//////H. P./PAGEWIDE PRO 477 DW/CN832HX05J	11,544.32
PESA0909063-10-222-341985	IMPRESORA MULTIFUNCIONAL//////H. P./PAGEWIDE PRO 477 DW/CN83CHXOYH	11,544.32
PESA0909063-10-222-341986	IMPRESORA MULTIFUNCIONAL//////H. P./PAGEWIDE PRO 477 DW/CN83CHX14H	11,544.32
PESA0909063-10-222-341987	IMPRESORA MULTIFUNCIONAL//////H. P./PAGEWIDE PRO 477 DW/CN83CHX16V	11,544.32
PESA0909063-10-222-341988	IMPRESORA MULTIFUNCIONAL//////H. P./PAGEWIDE PRO 477 DW/CN83CHX157	11,544.32
PESA0909063-10-222-341989	IMPRESORA MULTIFUNCIONAL//////H. P./PAGEWIDE PRO 477 DW/CN83CHX16N	11,544.32
PESA0909063-10-222-341991	IMPRESORA MULTIFUNCIONAL//////H. P./PAGEWIDE PRO 477 DW/CN83CHX12Z	11,544.32
PESA0909063-10-222-341992	IMPRESORA MULTIFUNCIONAL//////H. P./PAGEWIDE PRO 477 DW/CN83CHX17K	11,544.32
PESA0909063-10-222-341993	IMPRESORA MULTIFUNCIONAL//////H. P./PAGEWIDE PRO 477 DW/CN83CHX10G	11,544.32
PESA0909063-10-222-341994	IMPRESORA MULTIFUNCIONAL//////H. P./PAGEWIDE PRO 477 DW/CN83CHX14R	11,544.32
PESA0909063-10-222-341995	IMPRESORA MULTIFUNCIONAL//////H. P./PAGEWIDE PRO 477 DW/CN83CHX153	11,544.32
PESA0909063-10-222-341996	IMPRESORA MULTIFUNCIONAL//////H. P./PAGEWIDE PRO 477 DW/CN83CHX129	11,544.32
PESA0909063-10-222-341997	IMPRESORA MULTIFUNCIONAL//////H. P./PAGEWIDE PRO 477 DW/CN832HX062	11,544.32
PESA0909063-10-222-341998	IMPRESORA MULTIFUNCIONAL//////H. P./PAGEWIDE PRO 477 DW/CN832HX05K	11,544.32
PESA0909063-10-222-341999	IMPRESORA MULTIFUNCIONAL//////H. P./PAGEWIDE PRO 477 DW/CN83CHX163	11,544.32
PESA0909063-10-222-342000	IMPRESORA MULTIFUNCIONAL//////H. P./PAGEWIDE PRO 477 DW/CN832HX05M	11,544.32
PESA0909063-10-222-342001	IMPRESORA MULTIFUNCIONAL//////H. P./PAGEWIDE PRO 477 DW/CN83CHX173	11,544.32
PESA0909063-10-222-342002	IMPRESORA MULTIFUNCIONAL//////H. P./PAGEWIDE PRO 477 DW/CN83CHX122	11,544.32
PESA0909063-10-222-342003	IMPRESORA MULTIFUNCIONAL//////H. P./PAGEWIDE PRO 477 DW/CN83CHX14N	11,544.32
PESA0909063-10-222-342004	IMPRESORA MULTIFUNCIONAL//////H. P./PAGEWIDE PRO 477 DW/CN83CHX114	11,544.32
PESA0909063-10-222-342005	IMPRESORA MULTIFUNCIONAL//////H. P./PAGEWIDE PRO 477 DW/CN83CHX151	11,544.32
PESA0909063-10-222-342006	IMPRESORA MULTIFUNCIONAL//////H. P./PAGEWIDE PRO 477 DW/CN83CHX14B	11,544.32
PESA0909063-10-222-342007	IMPRESORA MULTIFUNCIONAL//////H. P./PAGEWIDE PRO 477 DW/CN832HXO5V	11,544.32
PESA0909063-10-222-342008	IMPRESORA MULTIFUNCIONAL//////H. P./PAGEWIDE PRO 477 DW/CN83EHX0R5	11,544.32
PESA0909063-10-222-342009	IMPRESORA MULTIFUNCIONAL//////H. P./PAGEWIDE PRO 477 DW/CN832HX05H	11,544.32
PESA0909063-10-222-342010	IMPRESORA MULTIFUNCIONAL//////H. P./PAGEWIDE PRO 477 DW/CN83CHXOZ	11,544.32
PESA0909063-10-222-342011	IMPRESORA MULTIFUNCIONAL//////H. P./PAGEWIDE PRO 477 DW/CN83CHX171	11,544.32
PESA0909063-10-222-342012	IMPRESORA MULTIFUNCIONAL//////H. P./PAGEWIDE PRO 477 DW/CN83CHX16W	11,544.32
PESA0909063-10-222-342013	IMPRESORA MULTIFUNCIONAL//////H. P./PAGEWIDE PRO 477 DW/CN83CHXOXK	11,544.32
PESA0909063-10-222-342014	IMPRESORA MULTIFUNCIONAL//////H. P./PAGEWIDE PRO 477 DW/CN83CX15F	11,544.32
PESA0909063-10-222-342015	IMPRESORA MULTIFUNCIONAL//////H. P./PAGEWIDE PRO 577 DW/CN65PDY09X	11,544.32
PESA0909063-10-222-342016	IMPRESORA MULTIFUNCIONAL//////H. P./PAGEWIDE PRO 577 DW/CN7BRGY072	11,544.32
PESA0909063-10-222-342017	IMPRESORA MULTIFUNCIONAL//////H. P./PAGEWIDE PRO 577 DW/CN65PDY08P	11,544.32
PESA0909063-10-222-342018	IMPRESORA MULTIFUNCIONAL//////H. P./PAGEWIDE PRO 577 DW/.CN74DGY008	11,544.32
PESA0909063-10-222-342019	IMPRESORA MULTIFUNCIONAL//////H. P./PAGEWIDE PRO 577 DW/CN717FV096	11,544.32
PESA0909063-10-222-342020	IMPRESORA MULTIFUNCIONAL//////H. P./PAGEWIDE PRO 577 DW/.	11,544.32
PESA0909063-10-222-342021	IMPRESORA MULTIFUNCIONAL//////H. P./PAGEWIDE PRO 577 DW/CN72GFY04V	11,544.32
PESA0909063-10-222-342022	IMPRESORA MULTIFUNCIONAL//////H. P./PAGEWIDE PRO 577 DW/CN67UDY03F	11,544.32
PESA0909063-10-222-342023	IMPRESORA MULTIFUNCIONAL//////H. P./PAGEWIDE PRO 577 DW/CN74DGY006	11,544.32
PESA0909063-10-222-342024	IMPRESORA MULTIFUNCIONAL//////H. P./PAGEWIDE PRO 577 DW/.	11,544.32
PESA0909063-10-222-342025	IMPRESORA MULTIFUNCIONAL//////H. P./PAGEWIDE PRO 577 DW/CN67UDY03G	11,544.32
PESA0909063-10-222-342026	IMPRESORA MULTIFUNCIONAL//////H. P./PAGEWIDE PRO 577 DW/.	11,544.32
PESA0909063-10-222-342027	IMPRESORA MULTIFUNCIONAL//////H. P./PAGEWIDE PRO 577 DW/CN74DGY002	11,544.32
PESA0909063-10-222-342028	IMPRESORA MULTIFUNCIONAL//////H. P./PAGEWIDE PRO 577 DW/CN7BRGY075	11,544.32
PESA0909063-10-222-342029	IMPRESORA MULTIFUNCIONAL//////H. P./PAGEWIDE PRO 577 DW/CN74DGY00H	11,544.32
PESA0909063-10-222-342030	IMPRESORA MULTIFUNCIONAL//////H. P./PAGEWIDE PRO 577 DW/CN688DY06Z	11,544.32
PESA0909063-10-222-342031	IMPRESORA MULTIFUNCIONAL//////H. P./PAGEWIDE PRO 577 DW/CN74DGY005	11,544.32
PESA0909063-10-222-342032	IMPRESORA MULTIFUNCIONAL//////H. P./PAGEWIDE PRO 577 DW/CN78RGY06K	11,544.32
PESA0909063-10-222-342033	IMPRESORA MULTIFUNCIONAL//////H. P./PAGEWIDE PRO 577 DW/CN7BRGY06W	11,544.32
PESA0909063-10-222-342034	IMPRESORA MULTIFUNCIONAL//////H. P./PAGEWIDE PRO 477 DW/CN688DY07P	11,544.32
PESA0909063-10-222-342035	IMPRESORA MULTIFUNCIONAL//////H. P./PAGEWIDE PRO 577 DW/CN67UDY02W	11,544.32
PESA0909063-10-222-342036	IMPRESORA MULTIFUNCIONAL//////H. P./PAGEWIDE PRO 577 DW/CN7BRGY074	11,544.32
PESA0909063-10-222-342037	IMPRESORA MULTIFUNCIONAL//////H. P./PAGEWIDE PRO 577 DW/CN72GFY054	11,544.32
PESA0909063-10-222-342038	IMPRESORA MULTIFUNCIONAL//////H. P./PAGEWIDE PRO 577 DW/CN7BRGY070	11,544.32
PESA0909063-10-222-342039	IMPRESORA MULTIFUNCIONAL//////H. P./PAGEWIDE PRO 577 DW/CN65PDY08Y	11,544.32
PESA0909063-10-222-342040	IMPRESORA MULTIFUNCIONAL//////H. P./PAGEWIDE PRO 577 DW/CN74DGY001	11,544.32
PESA0909063-10-222-342041	IMPRESORA MULTIFUNCIONAL//////H. P./PAGEWIDE PRO 577 DW/CN67UDY033	11,544.32
PESA0909063-10-222-342042	IMPRESORA MULTIFUNCIONAL//////H. P./PAGEWIDE PRO 577 DW/CN721FY060	11,544.32
PESA0909063-10-222-342043	IMPRESORA MULTIFUNCIONAL//////H. P./PAGEWIDE PRO 577 DW/CN7BRGY06Q	11,544.32
PESA0909063-10-222-342044	IMPRESORA MULTIFUNCIONAL//////H. P./PAGEWIDE PRO 577 DW/CN717FY09P	11,544.32

Código	Descripción del Bien Mueble	Valor en libros
PESA0909063-10-222-342045	IMPRESORA MULTIFUNCIONAL//////H. P./PAGEWIDE PRO 577 DW/CN74DGY003	11,544.32
PESA0909063-10-222-342046	IMPRESORA MULTIFUNCIONAL//////H. P./PAGEWIDE PRO 577 DW/CN65PDY09K	11,544.32
PESA0909063-10-222-342047	IMPRESORA MULTIFUNCIONAL//////H. P./PAGEWIDE PRO 577 DW/CN688DY0B0	11,544.32
PESA0909063-10-222-342048	IMPRESORA MULTIFUNCIONAL//////H. P./PAGEWIDE PRO 577 DW/CN743GY06H	11,544.32
PESA0909063-10-222-342049	IMPRESORA MULTIFUNCIONAL//////H. P./PAGEWIDE PRO 577 DW/CN743GY08D	11,544.32
PESA0909063-10-222-342050	IMPRESORA MULTIFUNCIONAL//////H. P./PAGEWIDE PRO 477 DW/CN688DY07F	11,544.32
PESA0909063-10-222-342051	IMPRESORA MULTIFUNCIONAL//////H. P./PAGEWIDE PRO 577 DW/CN688DY07F	11,544.32
PESA0909063-10-222-342052	IMPRESORA MULTIFUNCIONAL//////H. P./PAGEWIDE PRO 577 DW/CN7BRGY07W	11,544.32
PESA0909063-10-222-342053	IMPRESORA MULTIFUNCIONAL//////H. P./PAGEWIDE PRO 577 DW/CN7BRGY06Z	11,544.32
PESA0909063-10-222-342054	IMPRESORA MULTIFUNCIONAL//////H. P./PAGEWIDE PRO 577 DW/CN743GY084	11,544.32
PESA0909063-10-222-342055	IMPRESORA MULTIFUNCIONAL//////H. P./PAGEWIDE PRO 577 DW/CN67UDY035	11,544.32
PESA0909063-10-222-342056	IMPRESORA MULTIFUNCIONAL//////H. P./PAGEWIDE PRO 577 DW/CN7BRGY077	11,544.32
PESA0909063-10-222-342057	IMPRESORA MULTIFUNCIONAL//////H. P./PAGEWIDE PRO 577 DW/CN688DY082	11,544.32
PESA0909063-10-222-342058	IMPRESORA MULTIFUNCIONAL//////H. P./PAGEWIDE PRO 577 DW/CN7BRGY079	11,544.32
PESA0909063-10-222-342059	IMPRESORA MULTIFUNCIONAL//////H. P./PAGEWIDE PRO 577 DW/CN7BRGY06P	11,544.32
PESA0909063-10-222-342060	IMPRESORA MULTIFUNCIONAL//////H. P./PAGEWIDE PRO 577 DW/CN7BRGY07N	11,544.32
PESA0909063-10-222-342061	IMPRESORA MULTIFUNCIONAL//////H. P./PAGEWIDE PRO 577 DW/CN7BRGY07H	11,544.32
PESA0909063-10-222-342062	IMPRESORA MULTIFUNCIONAL//////H. P./PAGEWIDE PRO 577 DW/CN65PDY0B5	11,544.32
PESA0909063-10-222-342063	IMPRESORA MULTIFUNCIONAL//////H. P./PAGEWIDE PRO 577 DW/CN67UDY03B	11,544.32
PESA0909063-10-222-342064	IMPRESORA MULTIFUNCIONAL//////H. P./PAGEWIDE PRO 577 DW/CN65PDY0B3	11,544.32
PESA0909063-10-222-342065	IMPRESORA MULTIFUNCIONAL//////H. P./PAGEWIDE PRO 577 DW/CN688DY083	11,544.32
PESA0909063-10-222-342066	IMPRESORA MULTIFUNCIONAL//////H. P./PAGEWIDE PRO 577 DW/CN7BRGY07Q	11,544.32
PESA0909063-10-222-342067	IMPRESORA MULTIFUNCIONAL//////H. P./PAGEWIDE PRO 577 DW/CN688DY07N	11,544.32
PESA0909063-10-222-342068	IMPRESORA MULTIFUNCIONAL//////H. P./PAGEWIDE PRO 577 DW/CN688DY08N	11,544.32
PESA0909063-10-222-342069	IMPRESORA MULTIFUNCIONAL//////H. P./PAGEWIDE PRO 577 DW/CN66GDY00F	11,544.32
PESA0909063-10-222-342070	IMPRESORA MULTIFUNCIONAL//////H. P./PAGEWIDE PRO 577 DW/CN65PDY0BH	11,544.32
PESA0909063-10-222-342071	IMPRESORA MULTIFUNCIONAL//////H. P./PAGEWIDE PRO 577 DW/CN7BRGY073	11,544.32
PESA0909063-10-222-342072	IMPRESORA MULTIFUNCIONAL//////H. P./PAGEWIDE PRO 577 DW/CN74DGY00Q	11,544.32
PESA0909063-10-222-342073	IMPRESORA MULTIFUNCIONAL//////H. P./PAGEWIDE PRO 577 DW/CN65PDY0B7	11,544.32
PESA0909063-10-222-342074	IMPRESORA MULTIFUNCIONAL//////H. P./PAGEWIDE PRO 577 DW/CN7BRGY06X	11,544.32
PESA0909063-10-222-342075	IMPRESORA MULTIFUNCIONAL//////H. P./PAGEWIDE PRO 577 DW/CN717FY091	11,544.32
PESA0909063-10-222-342076	IMPRESORA MULTIFUNCIONAL//////H. P./PAGEWIDE PRO 577 DW/CN688DY08J	11,544.32
PESA0909063-10-222-342077	IMPRESORA MULTIFUNCIONAL//////H. P./PAGEWIDE PRO 577 DW/CN7BRGY06R	11,544.32
PESA0909063-10-222-342078	IMPRESORA MULTIFUNCIONAL//////H. P./PAGEWIDE PRO 577 DW/CN688DY07G	11,544.32
PESA0909063-10-222-342079	IMPRESORA MULTIFUNCIONAL//////H. P./PAGEWIDE PRO 577 DW/CN7BRGY07M	11,544.32
PESA0909063-10-222-342080	IMPRESORA MULTIFUNCIONAL//////H. P./PAGEWIDE PRO 577 DW/CN688DY07Q	11,544.32
PESA0909063-10-222-342081	IMPRESORA MULTIFUNCIONAL//////H. P./PAGEWIDE PRO 577 DW/CN688DY07S	11,544.32
PESA0909063-10-222-342082	IMPRESORA MULTIFUNCIONAL//////H. P./PAGEWIDE PRO 577 DW/CN72IFY05Z	11,544.32
PESA0909063-10-222-342083	IMPRESORA MULTIFUNCIONAL//////H. P./PAGEWIDE PRO 577 DW/CN7BRGY07P	11,544.32
PESA0909063-10-222-342084	IMPRESORA MULTIFUNCIONAL//////H. P./PAGEWIDE PRO 577 DW/CN7C4GY07X	11,544.32
PESA0909063-10-222-342085	IMPRESORA MULTIFUNCIONAL//////H. P./PAGEWIDE PRO 577 DW/CN717FY092	11,544.32
PESA0909063-10-222-342086	IMPRESORA MULTIFUNCIONAL//////H. P./PAGEWIDE PRO 577 DW/CN688DY07J	11,544.32
PESA0909063-10-222-342087	IMPRESORA MULTIFUNCIONAL//////H. P./PAGEWIDE PRO 577 DW/CN7BRGY06N	11,544.32
PESA0909063-10-222-342088	IMPRESORA MULTIFUNCIONAL//////H. P./PAGEWIDE PRO 577 DW/CN7BRGY065	11,544.32
PESA0909063-10-222-342089	IMPRESORA MULTIFUNCIONAL//////H. P./PAGEWIDE PRO 577 DW/CN688DY0H7	11,544.32
PESA0909063-10-222-342090	IMPRESORA MULTIFUNCIONAL//////H. P./PAGEWIDE PRO 577 DW/CN66GDY010	11,544.32
PESA0909063-10-222-342091	IMPRESORA MULTIFUNCIONAL//////H. P./PAGEWIDE PRO 577 DW/CN66GDY00Y	11,544.32
PESA0909063-10-222-342092	IMPRESORA MULTIFUNCIONAL//////H. P./PAGEWIDE PRO 577 DW/CN7BRGY078	11,544.32
PESA0909063-10-222-342093	IMPRESORA MULTIFUNCIONAL//////H. P./PAGEWIDE PRO 577 DW/CN743GY080	11,544.32
PESA0909063-10-235-341049	PROYECTOR/////BENQ/MS531/PDJ1J0127504E	10,022.40
PESA0909063-10-235-341050	PROYECTOR/////BENQ/MS531/PDJ1J0013204E	10,022.40
PESA0909063-10-235-341051	PROYECTOR/////BENQ/MS531/PDJ1J0116404E	10,022.40
PESA0909063-10-235-341052	PROYECTOR/////BENQ/MS531/PDJ1J0015104E	10,022.40
PESA0909063-10-235-341053	PROYECTOR/////BENQ/MS531/PDJ1J0012004E	10,022.40
PESA0909063-10-235-341054	PROYECTOR/////BENQ/MS531/PDJ1J0014604E	10,022.40
PESA0909063-10-235-341055	PROYECTOR/////BENQ/MS531/PDJ1J0124904E	10,022.40
PESA0909063-10-235-341056	PROYECTOR/////BENQ/MS531/PDJ1J0130504E	10,022.40
PESA0909063-10-235-341057	PROYECTOR/////BENQ/MS531/PDJ1J0127804E	10,022.40
PESA0909063-10-235-341058	PROYECTOR/////BENQ/MS531/PDJ1J0125104E	10,022.40
PESA0909063-10-235-341059	PROYECTOR/////BENQ/MS531/PDJ1J0127904E	10,022.40
PESA0909063-10-235-341060	PROYECTOR/////BENQ/MS531/PDJ1J0012404E	10,022.40
PESA0909063-10-235-341061	PROYECTOR/////BENQ/MS531/PDJ1J0123804E	10,022.40
PESA0909063-10-235-341062	PROYECTOR/////BENQ/MS531/PDJ1J0102904E	10,022.40
PESA0909063-10-235-341063	PROYECTOR/////BENQ/MS531/PDJ1J0125204E	10,022.40
PESA0909063-10-235-341064	PROYECTOR/////BENQ/MS531/PDJ1J0116604E	10,022.40
PESA0909063-10-235-341065	PROYECTOR/////BENQ/MS531/PDJ1J0126404E	10,022.40
PESA0909063-10-235-341066	PROYECTOR/////BENQ/MS531/PDJ1J0104504E	10,022.40
PESA0909063-10-235-341067	PROYECTOR/////BENQ/MS531/PDJ1J0125904E	10,022.40
PESA0909063-10-235-341068	PROYECTOR/////BENQ/MS531/PDJ1J0117004E	10,022.40
PESA0909063-10-235-341069	PROYECTOR/////BENQ/MS531/PDJ1J0128304E	10,022.40
PESA0909063-10-235-341070	PROYECTOR/////BENQ/MS531/PDJ1J0115404E	10,022.40
PESA0909063-10-235-341071	PROYECTOR/////BENQ/MS531/PDJ1J0115004E	10,022.40
PESA0909063-10-235-341072	PROYECTOR/////BENQ/MS531/PDJ1J0013504E	10,022.40

Código	Descripción del Bien Mueble	Valor en libros
PESA0909063-10-235-341073	PROYECTOR/////BENQ/MS531/PDJ1J0130604E	10,022.40
PESA0909063-10-235-341074	PROYECTOR/////BENQ/MS531/PDJ1J0013804E	10,022.40
PESA0909063-10-235-341075	PROYECTOR/////BENQ/MS531/PDJ1J0104104E	10,022.40
PESA0909063-10-235-341076	PROYECTOR/////BENQ/MS531/PDJ1J0130804E	10,022.40
PESA0909063-10-235-341077	PROYECTOR/////BENQ/MS531/PDJ1J0125704E	10,022.40
PESA0909063-10-235-341078	PROYECTOR/////BENQ/MS531/PDJ1J0129004E	10,022.40
PESA0909063-10-235-341079	PROYECTOR/////BENQ/MS531/PDJ1J0014804E	10,022.40
PESA0909063-10-235-341080	PROYECTOR/////BENQ/MS531/PDJ1J0009104E	10,022.40
PESA0909063-10-235-341081	PROYECTOR/////BENQ/MS531/PDJ1J0105804E	10,022.40
PESA0909063-10-235-341082	PROYECTOR/////BENQ/MS531/PDJ1J0130404E	10,022.40
PESA0909063-10-235-341083	PROYECTOR/////BENQ/MS531/PDJ1J0014904E	10,022.40
PESA0909063-10-235-341084	PROYECTOR/////BENQ/MS531/PDJ1J0127704E	10,022.40
PESA0909063-10-235-341085	PROYECTOR/////BENQ/MS531/PDJ1J0000104E	10,022.40
PESA0909063-10-235-341086	PROYECTOR/////BENQ/MS531/PDJ1J0116204E	10,022.40
PESA0909063-10-235-341087	PROYECTOR/////BENQ/MS531/PDJ1J0123204E	10,022.40
PESA0909063-10-235-341088	PROYECTOR/////BENQ/MS531/PDJ1J0128004E	10,022.40
PESA0909063-10-235-341089	PROYECTOR/////BENQ/MS531/PDJ1J0126204E	10,022.40
PESA0909063-10-235-341090	PROYECTOR/////BENQ/MS531/PDJ1J0012704E	10,022.40
PESA0909063-10-235-341091	PROYECTOR/////BENQ/MS531/PDJ1J0011404E	10,022.40
PESA0909063-10-235-341092	PROYECTOR/////BENQ/MS531/PDJ1J0123104E	10,022.40
PESA0909063-10-235-341093	PROYECTOR/////BENQ/MS531/PDJ1J0129104E	10,022.40
PESA0909063-10-235-341094	PROYECTOR/////BENQ/MS531/PDJ1J0103304E	10,022.40
PESA0909063-10-235-341095	PROYECTOR/////BENQ/MS531/PDJ1J0103404E	10,022.40
PESA0909063-10-235-341096	PROYECTOR/////BENQ/MS531/PDJ1J0126104E	10,022.40
PESA0909063-10-235-341097	PROYECTOR/////BENQ/MS531/PDJ1J0128904E	10,022.40
PESA0909063-10-235-341098	PROYECTOR/////BENQ/MS531/PDS8H0031004E	10,022.40
PESA0909063-10-235-341099	PROYECTOR/////BENQ/MS531/PDJ1J0015304E	10,022.40
PESA0909063-10-235-341100	PROYECTOR/////BENQ/MS531/PDJ1J0123704E	10,022.40
PESA0909063-10-235-341101	PROYECTOR/////BENQ/MS531/PDJ1J0015404E	10,022.40
PESA0909063-10-235-341102	PROYECTOR/////BENQ/MS531/PDJ1J0124504E	10,022.40
PESA0909063-10-235-341103	PROYECTOR/////BENQ/MS531/PDJ1J0013304E	10,022.40
PESA0909063-10-235-341104	PROYECTOR/////BENQ/MS531/PDJ1J0014704E	10,022.40
PESA0909063-10-235-341105	PROYECTOR/////BENQ/MS531/PDJ1J0128404E	10,022.40
PESA0909063-10-235-341106	PROYECTOR/////BENQ/MS531/PDJ1J0126304E	10,022.40
PESA0909063-10-235-341107	PROYECTOR/////BENQ/MS531/PDJ1J0126004E	10,022.40
PESA0909063-10-235-341108	PROYECTOR/////BENQ/MS531/PDJ1J0130104E	10,022.40
PESA0909063-10-004-341522	C.P.U.//////LENOVO/THINKSTATION P320/.	13,618.48
PESA0909063-10-004-341523	C.P.U.//////LENOVO/THINKSTATION P320/.	13,618.48
PESA0909063-10-004-341524	C.P.U.//////LENOVO/THINKSTATION P320/.	13,618.48
PESA0909063-10-004-341525	C.P.U.//////LENOVO/THINKSTATION P320/.	13,618.48
PESA0909063-10-004-341526	C.P.U.//////LENOVO/THINKSTATION P320/.	13,618.48
PESA0909063-10-004-341527	C.P.U.//////LENOVO/THINKSTATION P320/.	13,618.48
PESA0909063-10-004-341563	C.P.U./////./LENOVO/WiFi THINKSTATION P320/SMJ06W31S	13,884.42
PESA0909063-10-004-341564	C.P.U./////./LENOVO/WiFi THINKSTATION P320/SMJ06W37Z	13,884.42
PESA0909063-10-004-341565	C.P.U./////./LENOVO/WiFi THINKSTATION P320/SMJ06W351	13,884.42
PESA0909063-10-004-341566	C.P.U./////./LENOVO/WiFi THINKSTATION P320/SMJ06W35U	13,884.42
PESA0909063-10-028-340776	MONITOR//////LENOVO/THINKVISION 61B1JAR1US/SV5T00726	10,440.00
PESA0909063-10-028-340777	MONITOR//////LENOVO/THINKVISION 61B1JAR1US/SV5R98019	10,440.00
PESA0909063-10-028-340778	MONITOR//////LENOVO/THINKVISION 61B1JAR1US/SV5R89784	10,440.00
PESA0909063-10-028-340779	MONITOR//////LENOVO/THINKVISION 61B1JAR1US/SV5R97458	10,440.00
PESA0909063-10-028-340780	MONITOR//////LENOVO/THINKVISION 61B1JAR1US/SV5R97420	10,440.00
PESA0909063-10-028-340781	MONITOR//////LENOVO/THINKVISION 61B1JAR1US/SV5T00723	10,440.00
PESA0909063-10-028-340782	MONITOR//////LENOVO/THINKVISION 61B1JAR1US/SV5R77095	10,440.00
PESA0909063-10-028-340783	MONITOR//////LENOVO/THINKVISION 61B1JAR1US/SV5R89756	10,440.00
PESA0909063-10-028-340784	MONITOR//////LENOVO/THINKVISION 61B1JAR1US/SV5R77084	10,440.00
PESA0909063-10-028-340785	MONITOR//////LENOVO/THINKVISION 61B1JAR1US/SV5R77085	10,440.00
PESA0909063-10-028-340786	MONITOR//////LENOVO/THINKVISION 61B1JAR1US/SV5T00756	10,440.00
PESA0909063-10-028-340787	MONITOR//////LENOVO/THINKVISION 61B1JAR1US/SV5R77069	10,440.00
PESA0909063-10-028-340788	MONITOR//////LENOVO/THINKVISION 61B1JAR1US/SV5R77082	10,440.00
PESA0909063-10-028-340789	MONITOR//////LENOVO/THINKVISION 61B1JAR1US/SV5R00740	10,440.00
PESA0909063-10-028-340790	MONITOR//////LENOVO/THINKVISION 61B1JAR1US/SV5R77056	10,440.00
PESA0909063-10-028-340791	MONITOR//////LENOVO/THINKVISION 61B1JAR1US/SV5R97693	10,440.00
PESA0909063-10-028-340792	MONITOR//////LENOVO/THINKVISION 61B1JAR1US/SV5R97715	10,440.00
PESA0909063-10-028-340793	MONITOR//////LENOVO/THINKVISION 61B1JAR1US/SV5R97419	10,440.00
PESA0909063-10-028-340794	MONITOR//////LENOVO/THINKVISION 61B1JAR1US/SV5R97807	10,440.00
PESA0909063-10-028-340795	MONITOR//////LENOVO/THINKVISION 61B1JAR1US/SV5R89790	10,440.00
PESA0909063-10-028-340796	MONITOR//////LENOVO/THINKVISION 61B1JAR1US/SV5R98010	10,440.00
PESA0909063-10-028-340797	MONITOR//////LENOVO/THINKVISION 61B1JAR1US/SV5R97819	10,440.00
PESA0909063-10-028-340798	MONITOR//////LENOVO/THINKVISION 61B1JAR1US/SV5R98049	10,440.00
PESA0909063-10-028-340799	MONITOR//////LENOVO/THINKVISION 61B1JAR1US/SV5R97703	10,440.00
PESA0909063-10-028-340800	MONITOR//////LENOVO/THINKVISION 61B1JAR1US/SV5T00769	10,440.00
PESA0909063-10-028-340801	MONITOR//////LENOVO/THINKVISION 61B1JAR1US/SV5R97363	10,440.00
PESA0909063-10-028-340802	MONITOR//////LENOVO/THINKVISION 61B1JAR1US/SV5T01018	10,440.00

Código	Descripción del Bien Mueble	Valor en libros
PESA0909063-10-028-340803	MONITOR/////LENOVO/THINKVISION 61B1JAR1US/SV5T00713	10,440.00
PESA0909063-10-028-340804	MONITOR/////LENOVO/THINKVISION 61B1JAR1US/SV5R89867	10,440.00
PESA0909063-10-028-340805	MONITOR/////LENOVO/THINKVISION 61B1JAR1US/SV5R89769	10,440.00
PESA0909063-10-028-340806	MONITOR/////LENOVO/THINKVISION 61B1JAR1US/SV5R97755	10,440.00
PESA0909063-10-028-340807	MONITOR/////LENOVO/THINKVISION 61B1JAR1US/SV5R89775	10,440.00
PESA0909063-10-028-340808	MONITOR/////LENOVO/THINKVISION 61B1JAR1US/SV5R89778	10,440.00
PESA0909063-10-028-340809	MONITOR/////LENOVO/THINKVISION 61B1JAR1US/SV5R97791	10,440.00
PESA0909063-10-028-340810	MONITOR/////LENOVO/THINKVISION 61B1JAR1US/SV5R98022	10,440.00
PESA0909063-10-028-340811	MONITOR/////LENOVO/THINKVISION 61B1JAR1US/SV5R97381	10,440.00
PESA0909063-10-028-340812	MONITOR/////LENOVO/THINKVISION 61B1JAR1US/SV5R95847	10,440.00
PESA0909063-10-028-340813	MONITOR/////LENOVO/THINKVISION 61B1JAR1US/SV5R98196	10,440.00
PESA0909063-10-028-340814	MONITOR/////LENOVO/THINKVISION 61B1JAR1US/SV5R97700	10,440.00
PESA0909063-10-028-340815	MONITOR/////LENOVO/THINKVISION 61B1JAR1US/SV5R89866	10,440.00
PESA0909063-10-028-340816	MONITOR/////LENOVO/THINKVISION 61B1JAR1US/SV5T00697	10,440.00
PESA0909063-10-028-340817	MONITOR/////LENOVO/THINKVISION 61B1JAR1US/SV5R89824	10,440.00
PESA0909063-10-028-340818	MONITOR/////LENOVO/THINKVISION 61B1JAR1US/SV5R97723	10,440.00
PESA0909063-10-028-340819	MONITOR/////LENOVO/THINKVISION 61B1JAR1US/SV5R97682	10,440.00
PESA0909063-10-028-340820	MONITOR/////LENOVO/THINKVISION 61B1JAR1US/SV5R98183	10,440.00
PESA0909063-10-028-340821	MONITOR/////LENOVO/THINKVISION 61B1JAR1US/SV5R97709	10,440.00
PESA0909063-10-028-340822	MONITOR/////LENOVO/THINKVISION/SV5R97809	10,440.00
PESA0909063-10-028-340823	MONITOR/////LENOVO/THINKVISION 61B1JAR1US/SV5R98221	10,440.00
PESA0909063-10-028-340824	MONITOR/////LENOVO/THINKVISION 61B1JAR1US/SV5R97686	10,440.00
PESA0909063-10-028-340825	MONITOR/////LENOVO/THINKVISION 61B1JAR1US/SV5R97330	10,440.00
PESA0909063-10-028-340826	MONITOR/////LENOVO/THINKVISION 61B1JAR1US/SV5R97331	10,440.00
PESA0909063-10-028-340827	MONITOR/////LENOVO/THINKVISION 61B1JAR1US/SV5R97728	10,440.00
PESA0909063-10-028-340828	MONITOR/////LENOVO/THINKVISION 61B1JAR1US/SV5R98056	10,440.00
PESA0909063-10-028-340829	MONITOR/////LENOVO/THINKVISION 61B1JAR1US/SV5T00710	10,440.00
PESA0909063-10-028-340830	MONITOR/////LENOVO/THINKVISION 61B1JAR1US/SV5R89787	10,440.00
PESA0909063-10-028-340831	MONITOR/////LENOVO/THINKVISION 61B1JAR1US/SV5T00766	10,440.00
PESA0909063-10-028-340832	MONITOR/////LENOVO/THINKVISION 61B1JAR1US/SV5R88940	10,440.00
PESA0909063-10-028-340833	MONITOR/////LENOVO/THINKVISION 61B1JAR1US/SV5T00743	10,440.00
PESA0909063-10-028-340834	MONITOR/////LENOVO/THINKVISION 61B1JAR1US/SV5R98195	10,440.00
PESA0909063-10-028-340835	MONITOR/////LENOVO/THINKVISION 61B1JAR1US/SV5T01015	10,440.00
PESA0909063-10-028-340836	MONITOR/////LENOVO/THINKVISION 61B1JAR1US/SV5R98009	10,440.00
PESA0909063-10-028-340837	MONITOR/////LENOVO/THINKVISION 61B1JAR1US/SV5R98060	10,440.00
PESA0909063-10-028-340838	MONITOR/////LENOVO/THINKVISION 61B1JAR1US/SV5R98013	10,440.00
PESA0909063-10-028-340839	MONITOR/////LENOVO/THINKVISION 61B1JAR1US/SV5R98170	10,440.00
PESA0909063-10-028-340840	MONITOR/////LENOVO/THINKVISION 61B1JAR1US/SV5R98043	10,440.00
PESA0909063-10-028-340841	MONITOR/////LENOVO/THINKVISION 61B1JAR1US/SV5R88822	10,440.00
PESA0909063-10-028-340842	MONITOR/////LENOVO/THINKVISION 61B1JAR1US/SV5R89786	10,440.00
PESA0909063-10-028-340843	MONITOR/////LENOVO/THINKVISION 61B1JAR1US/SV5R98039	10,440.00
PESA0909063-10-028-340844	MONITOR/////LENOVO/THINKVISION 61B1JAR1US/SV5T00758	10,440.00
PESA0909063-10-028-340845	MONITOR/////LENOVO/THINKVISION 61B1JAR1US/SV5R98037	10,440.00
PESA0909063-10-028-340846	MONITOR/////LENOVO/THINKVISION 61B1JAR1US/SV5R98046	10,440.00
PESA0909063-10-028-340847	MONITOR/////LENOVO/THINKVISION 61B1JAR1US/SV5T00764	10,440.00
PESA0909063-10-028-340848	MONITOR/////LENOVO/THINKVISION 61B1JAR1US/SV5R97407	10,440.00
PESA0909063-10-028-340849	MONITOR/////LENOVO/THINKVISION 61B1JAR1US/SV5R98035	10,440.00
PESA0909063-10-028-340850	MONITOR/////LENOVO/THINKVISION 61B1JAR1US/SV5R97405	10,440.00
PESA0909063-10-028-340851	MONITOR/////LENOVO/THINKVISION 61B1JAR1US/SV5R97780	10,440.00
PESA0909063-10-028-340852	MONITOR/////LENOVO/THINKVISION 61B1JAR1US/SV5R97766	10,440.00
PESA0909063-10-028-340853	MONITOR/////LENOVO/THINKVISION 61B1JAR1US/SV5R89754	10,440.00
PESA0909063-10-028-340854	MONITOR/////LENOVO/THINKVISION 61B1JAR1US/SV5R89757	10,440.00
PESA0909063-10-028-340855	MONITOR/////LENOVO/THINKVISION 61B1JAR1US/SV5R98012	10,440.00
PESA0909063-10-028-340856	MONITOR/////LENOVO/THINKVISION 61B1JAR1US/SV5T00733	10,440.00
PESA0909063-10-028-340857	MONITOR/////LENOVO/THINKVISION 61B1JAR1US/SV5R89792	10,440.00
PESA0909063-10-028-340858	MONITOR/////LENOVO/THINKVISION 61B1JAR1US/SV5R89086	10,440.00
PESA0909063-10-028-340859	MONITOR/////LENOVO/THINKVISION 61B1JAR1US/SV5R97403	10,440.00
PESA0909063-10-028-340860	MONITOR/////LENOVO/THINKVISION 61B1JAR1US/SV5R97401	10,440.00
PESA0909063-10-028-340861	MONITOR/////LENOVO/THINKVISION 61B1JAR1US/SV5R97814	10,440.00
PESA0909063-10-028-340862	MONITOR/////LENOVO/THINKVISION 61B1JAR1US/SV5R97681	10,440.00
PESA0909063-10-028-340863	MONITOR/////LENOVO/THINKVISION 61B1JAR1US/SV5R89061	10,440.00
PESA0909063-10-028-340864	MONITOR/////LENOVO/THINKVISION 61B1JAR1US/SV5R97754	10,440.00
PESA0909063-10-028-340865	MONITOR/////LENOVO/THINKVISION 61B1JAR1US/SV5R97818	10,440.00
PESA0909063-10-028-340866	MONITOR/////LENOVO/THINKVISION 61B1JAR1US/SV5R98044	10,440.00
PESA0909063-10-028-340867	MONITOR/////LENOVO/THINKVISION 61B1JAR1US/SV5R98166	10,440.00
PESA0909063-10-028-340868	MONITOR/////LENOVO/THINKVISION T2220/V5R98007	10,440.00
PESA0909063-10-028-340869	MONITOR/////LENOVO/THINKVISION 61B1JAR1US/SV5R97434	10,440.00
PESA0909063-10-028-340870	MONITOR/////LENOVO/THINKVISION 61B1JAR1US/SV5R98151	10,440.00
PESA0909063-10-028-340871	MONITOR/////LENOVO/THINKVISION 61B1JAR1US/SV5R89803	10,440.00
PESA0909063-10-028-340872	MONITOR/////LENOVO/THINKVISION 61B1JAR1US/SV5T00698	10,440.00
PESA0909063-10-028-340873	MONITOR/////LENOVO/THINKVISION 61B1JAR1US/SV5T00748	10,440.00
PESA0909063-10-028-340874	MONITOR/////LENOVO/THINKVISION 61B1JAR1US/SV5R77083	10,440.00
PESA0909063-10-028-340875	MONITOR/////LENOVO/THINKVISION 61B1JAR1US/SV5R767109	10,440.00

Código	Descripción del Bien Mueble	Valor en libros
PESA0909063-10-028-340876	MONITOR/////LENOVO/THINKVISION 61B1JAR1US/SV5R76713	10,440.00
PESA0909063-10-028-340877	MONITOR/////LENOVO/THINKVISION 61B1JAR1US/SV5R97384	10,440.00
PESA0909063-10-028-340878	MONITOR/////LENOVO/THINKVISION 61B1JAR1US/SV5R89067	10,440.00
PESA0909063-10-028-340879	MONITOR/////LENOVO/THINKVISION 61B1JAR1US/SV5R97776	10,440.00
PESA0909063-10-028-340880	MONITOR/////LENOVO/THINKVISION 61B1JAR1US/SV5R97729	10,440.00
PESA0909063-10-028-340881	MONITOR/////LENOVO/THINKVISION 61B1JAR1US/SV5R98152	10,440.00
PESA0909063-10-028-340882	MONITOR/////LENOVO/THINKVISION 61B1JAR1US/SV5T00693	10,440.00
PESA0909063-10-028-340883	MONITOR/////LENOVO/THINKVISION 61B1JAR1US/SV5R76698	10,440.00
PESA0909063-10-028-340884	MONITOR/////LENOVO/THINKVISION 61B1JAR1US/SV5R77112	10,440.00
PESA0909063-10-028-340885	MONITOR/////LENOVO/./SV5R76670	10,440.00
PESA0909063-10-028-340886	MONITOR/////LENOVO/THINKVISION 61B1JAR1US/SV5R89822	10,440.00
PESA0909063-10-028-340887	MONITOR/////LENOVO/THINKVISION 61B1JAR1US/SV5R89827	10,440.00
PESA0909063-10-028-340888	MONITOR/////LENOVO/THINKVISION 61B1JAR1US/SV5R76709	10,440.00
PESA0909063-10-028-340889	MONITOR/////LENOVO/THINKVISION 61B1JAR1US/SV5T00732	10,440.00
PESA0909063-10-028-340890	MONITOR/////LENOVO/THINKVISION 61B1JAR1US/SV5R97738	10,440.00
PESA0909063-10-028-340891	MONITOR/////LENOVO/THINKVISION 61B1JAR1US/SV5R89807	10,440.00
PESA0909063-10-028-340892	MONITOR/////LENOVO/THINKVISION 61B1JAR1US/SV5R77078	10,440.00
PESA0909063-10-028-340893	MONITOR/////LENOVO/THINKVISION 61B1JAR1US/SV5R98347	10,440.00
PESA0909063-10-028-340894	MONITOR/////LENOVO/THINKVISION 61B1JAR1US/SV5R97393	10,440.00
PESA0909063-10-028-340895	MONITOR/////LENOVO/THINKVISION 61B1JAR1US/SV5R76714	10,440.00
PESA0909063-10-028-340896	MONITOR/////LENOVO/THINKVISION 61B1JAR1US/SV5R97790	10,440.00
PESA0909063-10-028-340897	MONITOR/////LENOVO/THINKVISION 61B1JAR1US/SV5R97342	10,440.00
PESA0909063-10-028-340898	MONITOR/////LENOVO/THINKVISION 61B1JAR1US/SV5R77063	10,440.00
PESA0909063-10-028-340899	MONITOR/////LENOVO/THINKVISION 61B1JAR1US/SV5R76705	10,440.00
PESA0909063-10-028-340900	MONITOR/////LENOVO/THINKVISION 61B1JAR1US/SV5R89760	10,440.00
PESA0909063-10-028-340901	MONITOR/////LENOVO/THINKVISION 61B1JAR1US/SV5R98150	10,440.00
PESA0909063-10-028-340902	MONITOR/////LENOVO/THINKVISION 61B1JAR1US/SV5R97371	10,440.00
PESA0909063-10-028-340903	MONITOR/////LENOVO/THINKVISION 61B1JAR1US/SV5R76719	10,440.00
PESA0909063-10-028-340904	MONITOR/////LENOVO/THINKVISION 61B1JAR1US/SV5R97678	10,440.00
PESA0909063-10-028-340905	MONITOR/////LENOVO/THINKVISION 61B1JAR1US/SV5R89071	10,440.00
PESA0909063-10-028-340906	MONITOR/////LENOVO/THINKVISION 61B1JAR1US/SV5R97774	10,440.00
PESA0909063-10-028-340907	MONITOR/////LENOVO/THINKVISION 61B1JAR1US/SV5T01009	10,440.00
PESA0909063-10-028-340908	MONITOR/////LENOVO/THINKVISION 61B1JAR1US/SV5R89058	10,440.00
PESA0909063-10-028-340909	MONITOR/////LENOVO/THINKVISION 61B1JAR1US/SV5R97683	10,440.00
PESA0909063-10-028-340910	MONITOR/////LENOVO/THINKVISION 61B1JAR1US/SV5R98028	10,440.00
PESA0909063-10-028-340911	MONITOR/////LENOVO/THINKVISION 61B1JAR1US/SV5T00716	10,440.00
PESA0909063-10-028-340912	MONITOR/////LENOVO/THINKVISION 61B1JAR1US/SV5R76706	10,440.00
PESA0909063-10-028-340913	MONITOR/////LENOVO/THINKVISION 61B1JAR1US/SV5R76664	10,440.00
PESA0909063-10-028-340914	MONITOR/////LENOVO/THINKVISION 61B1JAR1US/SV5R97437	10,440.00
PESA0909063-10-028-340915	MONITOR/////LENOVO/THINKVISION 61B1JAR1US/SV5R89750	10,440.00
PESA0909063-10-028-340916	MONITOR/////LENOVO/THINKVISION 61B1JAR1US/SV5R77080	10,440.00
PESA0909063-10-028-340917	MONITOR/////LENOVO/THINKVISION 61B1JAR1US/SV5R89753	10,440.00
PESA0909063-10-028-340918	MONITOR/////LENOVO/THINKVISION 61B1JAR1US/SV5R97763	10,440.00
PESA0909063-10-028-340919	MONITOR/////LENOVO/THINKVISION 61B1JAR1US/SV5R89808	10,440.00
PESA0909063-10-028-340920	MONITOR/////LENOVO/THINKVISION 61B1JAR1US/SV5T00709	10,440.00
PESA0909063-10-028-340921	MONITOR/////LENOVO/THINKVISION 61B1JAR1US/SV5R95799	10,440.00
PESA0909063-10-028-340922	MONITOR/////LENOVO/THINKVISION 61B1JAR1US/SV5R97314	10,440.00
PESA0909063-10-028-340923	MONITOR/////LENOVO/THINKVISION 61B1JAR1US/SV5R77066	10,440.00
PESA0909063-10-028-340924	MONITOR/////LENOVO/THINKVISION 61B1JAR1US/SV5R98206	10,440.00
PESA0909063-10-028-340925	MONITOR/////LENOVO/THINKVISION 61B1JAR1US/SV5R97799	10,440.00
PESA0909063-10-028-340926	MONITOR/////LENOVO/THINKVISION 61B1JAR1US/SV5R97433	10,440.00
PESA0909063-10-028-340927	MONITOR/////LENOVO/THINKVISION T2224dA/SV5T00714	10,440.00
PESA0909063-10-028-340928	MONITOR/////LENOVO/THINKVISION T224dA/SV5R77087	10,440.00
PESA0909063-10-028-340929	MONITOR/////LENOVO/THINKVISION 61B1JAR1US/SV5R97414	10,440.00
PESA0909063-10-028-340930	MONITOR/////LENOVO/THINKVISION/SV5R98165	10,440.00
PESA0909063-10-028-340931	MONITOR/////LENOVO/THINKVISION 61B1JAR1US/SV5R98178	10,440.00
PESA0909063-10-028-340932	MONITOR/////LENOVO/THINKVISION 61B1JAR1US/SV5R97427	10,440.00
PESA0909063-10-028-340933	MONITOR/////LENOVO/THINKVISION 61B1JAR1US/SV5R97810	10,440.00
PESA0909063-10-028-340934	MONITOR/////LENOVO/THINKVISION 61B1JAR1US/SV5R97411	10,440.00
PESA0909063-10-028-340935	MONITOR/////LENOVO/THINKVISION 61B1JAR1US/SV5R97704	10,440.00
PESA0909063-10-028-340936	MONITOR/////LENOVO/THINKVISION 61B1JAR1US/SV5R97698	10,440.00
PESA0909063-10-028-340937	MONITOR/////LENOVO/THINKVISION 61B1JAR1US/SV5R97402	10,440.00
PESA0909063-10-028-340938	MONITOR/////LENOVO/THINKVISION 61B1JAR1US/SV5R89766	10,440.00
PESA0909063-10-028-340939	MONITOR/////LENOVO/THINKVISION 61B1JAR1US/SV5R98002	10,440.00
PESA0909063-10-028-340940	MONITOR/////LENOVO/THINKVISION 61B1JAR1US/SV5R89782	10,440.00
PESA0909063-10-028-340941	MONITOR/////LENOVO/THINKVISION 61B1JAR1US/SV5R98052	10,440.00
PESA0909063-10-028-340942	MONITOR/////LENOVO/THINKVISION 61B1JAR1US/SV5R77123	10,440.00
PESA0909063-10-028-340943	MONITOR/////LENOVO/THINKVISION 61B1JAR1US/SV5R97424	10,440.00
PESA0909063-10-028-340944	MONITOR/////LENOVO/THINKVISION 61B1JAR1US/SV5R98160	10,440.00
PESA0909063-10-028-340945	MONITOR/////LENOVO/THINKVISION 61B1JAR1US/SV5T00761	10,440.00
PESA0909063-10-028-340946	MONITOR/////LENOVO/THINKVISION 61B1JAR1US/SV5R97392	10,440.00
PESA0909063-10-028-340947	MONITOR/////LENOVO/THINKVISION 61B1JAR1US/SV5R96605	10,440.00
PESA0909063-10-028-340948	MONITOR/////LENOVO/THINKVISION 61B1JAR1US/SV5R97413	10,440.00

Código	Descripción del Bien Mueble	Valor en libros
PESA0909063-10-028-340949	MONITOR/////LENOVO/THINKVISION 61B1JAR1US/SV5R98017	10,440.00
PESA0909063-10-028-340950	MONITOR/////LENOVO/THINKVISION 61B1JAR1US/SV5T00719	10,440.00
PESA0909063-10-028-340951	MONITOR/////LENOVO/THINKVISION 61B1JAR1US/SV5R97418	10,440.00
PESA0909063-10-028-340952	MONITOR/////LENOVO/THINKVISION 61B1JAR1US/SV5R98005	10,440.00
PESA0909063-10-028-340953	MONITOR/////LENOVO/THINKVISION 61B1JAR1US/SV5R98146	10,440.00
PESA0909063-10-028-340954	MONITOR/////LENOVO/THINKVISION 61B1JAR1US/SV5R97768	10,440.00
PESA0909063-10-028-340955	MONITOR/////LENOVO/THINKVISION 61B1JAR1US/SV5R89820	10,440.00
PESA0909063-10-028-340956	MONITOR/////LENOVO/THINKVISION 61B1JAR1US/SV5R89758	10,440.00
PESA0909063-10-028-340957	MONITOR/////LENOVO/THINKVISION 61B1JAR1US/SV5R97701	10,440.00
PESA0909063-10-028-340958	MONITOR/////LENOVO/THINKVISION 61B1JAR1US/SV5R97629	10,440.00
PESA0909063-10-028-340959	MONITOR/////LENOVO/THINKVISION 61B1JAR1US/SV5R97740	10,440.00
PESA0909063-10-028-340960	MONITOR/////LENOVO/THINKVISION 61B1JAR1US/SV5R98036	10,440.00
PESA0909063-10-028-340961	MONITOR/////LENOVO/THINKVISION 61B1JAR1US/SV5R98008	10,440.00
PESA0909063-10-028-340962	MONITOR/////LENOVO/THINKVISION 61B1JAR1US/1SV5R89813	10,440.00
PESA0909063-10-028-340963	MONITOR/////LENOVO/THINKVISION 61B1JAR1US/SV5R97360	10,440.00
PESA0909063-10-028-340964	MONITOR/////LENOVO/THINKVISION 61B1JAR1US/SV5T01017	10,440.00
PESA0909063-10-028-340965	MONITOR/////LENOVO/THINKVISION 61B1JAR1US/SV5T00721	10,440.00
PESA0909063-10-028-340966	MONITOR/////LENOVO/THINKVISION 61B1JAR1US/SV5R89059	10,440.00
PESA0909063-10-028-340967	MONITOR/////LENOVO/THINKVISION 61B1JAR1US/SV5R98021	10,440.00
PESA0909063-10-028-340968	MONITOR/////LENOVO/THINKVISION 61B1JAR1US/SV5R89823	10,440.00
PESA0909063-10-028-340969	MONITOR/////LENOVO/THINKVISION 61B1JAR1US/SV5R97775	10,440.00
PESA0909063-10-028-340970	MONITOR/////LENOVO/THINKVISION 61B1JAR1US/SV5R89829	10,440.00
PESA0909063-10-028-340971	MONITOR/////LENOVO/THINKVISION 61B1JAR1US/SV5R97383	10,440.00
PESA0909063-10-028-340972	MONITOR/////LENOVO/THINKVISION 61B1JAR1US/SV5R76697	10,440.00
PESA0909063-10-028-340973	MONITOR/////LENOVO/THINKVISION 61B1JAR1US/SV5R98147	10,440.00
PESA0909063-10-028-340974	MONITOR/////LENOVO/THINKVISION 61B1JAR1US/SV5R97416	10,440.00
PESA0909063-10-028-340975	MONITOR/////LENOVO/THINKVISION 61B1JAR1US/SV5R97423	10,440.00
PESA0909063-10-028-340976	MONITOR/////LENOVO/THINKVISION 61B1JAR1US/SV5R97441	10,440.00
PESA0909063-10-028-340977	MONITOR/////LENOVO/THINKVISION 61B1JAR1US/SV5R97404	10,440.00
PESA0909063-10-028-340978	MONITOR/////LENOVO/THINKVISION 61B1JAR1US/SV5R89770	10,440.00
PESA0909063-10-028-340979	MONITOR/////LENOVO/THINKVISION 61B1JAR1US/SV5R77098	10,440.00
PESA0909063-10-028-340980	MONITOR/////LENOVO/THINKVISION 61B1JAR1US/SV5R97679	10,440.00
PESA0909063-10-028-340981	MONITOR/////LENOVO/THINKVISION 61B1JAR1US/SV5T01007	10,440.00
PESA0909063-10-028-340982	MONITOR/////LENOVO/THINKVISION 61B1JAR1US/SV5R77122	10,440.00
PESA0909063-10-028-340983	MONITOR/////LENOVO/THINKVISION 61B1JAR1US/SV5R97785	10,440.00
PESA0909063-10-028-340984	MONITOR/////LENOVO/THINKVISION 61B1JAR1US/SV5T00744	10,440.00
PESA0909063-10-028-340985	MONITOR/////LENOVO/THINKVISION 61B1JAR1US/SV5T00745	10,440.00
PESA0909063-10-028-340986	MONITOR/////LENOVO/THINKVISION 61B1JAR1US/SV5T01010	10,440.00
PESA0909063-10-028-340987	MONITOR/////LENOVO/THINKVISION 61B1JAR1US/SV5T00998	10,440.00
PESA0909063-10-028-340988	MONITOR/////LENOVO/THINKVISION 61B1JAR1US/SV5R76717	10,440.00
PESA0909063-10-028-340989	MONITOR/////LENOVO/THINKVISION 61B1JAR1US/SV5R98144	10,440.00
PESA0909063-10-028-340990	MONITOR/////LENOVO/THINKVISION 61B1JAR1US/SV5R97797	10,440.00
PESA0909063-10-028-340991	MONITOR/////LENOVO/THINKVISION 61B1JAR1US/SV5R89073	10,440.00
PESA0909063-10-028-340992	MONITOR/////LENOVO/THINKVISION 61B1JAR1US/SV5R89828	10,440.00
PESA0909063-10-028-340993	MONITOR/////LENOVO/THINKVISION 61B1JAR1US/SV5R77096	10,440.00
PESA0909063-10-028-340994	MONITOR/////LENOVO/THINKVISION 61B1JAR1US/SV5R88830	10,440.00
PESA0909063-10-028-340995	MONITOR/////LENOVO/THINKVISION 61B1JAR1US/SV5R97793	10,440.00
PESA0909063-10-028-340996	MONITOR/////LENOVO/THINKVISION 61B1JAR1US/SV5R88821	10,440.00
PESA0909063-10-028-340997	MONITOR/////LENOVO/THINKVISION 61B1JAR1US/SV5R76700	10,440.00
PESA0909063-10-028-340998	MONITOR/////LENOVO/THINKVISION 61B1JAR1US/SV5R97395	10,440.00
PESA0909063-10-028-340999	MONITOR/////LENOVO/THINKVISION 61B1JAR1US/SV5T00746	10,440.00
PESA0909063-10-028-341000	MONITOR/////LENOVO/THINKVISION 61B1JAR1US/SV5R97702	10,440.00
PESA0909063-10-028-341001	MONITOR/////LENOVO/THINKVISION 61B1JAR1US/SV5T00760	10,440.00
PESA0909063-10-028-341002	MONITOR/////LENOVO/THINKVISION 61B1JAR1US/SV5R97749	10,440.00
PESA0909063-10-028-341003	MONITOR/////LENOVO/THINKVISION 61B1JAR1US/SV5R97719	10,440.00
PESA0909063-10-028-341004	MONITOR/////LENOVO/THINKVISION 61B1JAR1US/SV5R98155	10,440.00
PESA0909063-10-028-341005	MONITOR/////LENOVO/THINKVISION 61B1JAR1US/SV5R96604	10,440.00
PESA0909063-10-028-341006	MONITOR/////LENOVO/THINKVISION 61B1JAR1US/SV5R97737	10,440.00
PESA0909063-10-028-341007	MONITOR/////LENOVO/THINKVISION 61B1JAR1US/SV5T01008	10,440.00
PESA0909063-10-028-341008	MONITOR/////LENOVO/THINKVISION 61B1JAR1US/SV5R89072	10,440.00
PESA0909063-10-028-341009	MONITOR/////LENOVO/THINKVISION 61B1JAR1US/SV5R89814	10,440.00
PESA0909063-10-028-341010	MONITOR/////LENOVO/THINKVISION 61B1JAR1US/SV5T01013	10,440.00
PESA0909063-10-004-340349	C.P.U./////LENOVO/THINKSTATION P320/SMJ06SYW7	13,618.48
PESA0909063-10-004-340350	C.P.U./////LENOVO/THINKSTATION P320/SMJ06SYWE	13,618.48
PESA0909063-10-004-340351	C.P.U./////LENOVO/THINKSTATION P320/MJ06VZU0	13,618.48
PESA0909063-10-004-340352	C.P.U./////LENOVO/THINKSTATION P320/MJ06VZS8	13,618.48
PESA0909063-10-004-340353	C.P.U./////LENOVO/THINKSTATION P320/MJ06VZSM	13,618.48
PESA0909063-10-028-341011	MONITOR/////LENOVO/THINKVISION 61B1JAR1US/SV5R89771	10,440.00
PESA0909063-10-028-341012	MONITOR/////LENOVO/THINKVISION 61B1JAR1US/SV5R97338	10,440.00
PESA0909063-10-028-341013	MONITOR/////LENOVO/THINKVISION 61B1JAR1US/SV5R89796	10,440.00
PESA0909063-10-028-341014	MONITOR/////LENOVO/THINKVISION 61B1JAR1US/SV5R97813	10,440.00
PESA0909063-10-028-341015	MONITOR/////LENOVO/THINKVISION 61B1JAR1US/SV5R97699	10,440.00
PESA0909063-10-004-340354	C.P.U./////LENOVO/THINKSTATION P320/SMJ06SYY6	13,618.48

Código	Descripción del Bien Mueble	Valor en libros
PESA0909063-10-004-340355	C.P.U./////LENOVO/THINKSTATION P320/MJ06VZRR	13,618.48
PESA0909063-10-004-340356	C.P.U./////LENOVO/THINKSTATION P320/MJ06VZUP	13,618.48
PESA0909063-10-004-340357	C.P.U./////LENOVO/THINKSTATION P320/SMJ06SYZK	13,618.48
PESA0909063-10-004-340358	C.P.U./////LENOVO/THINKSTATION P320/MJ06VZTW	13,618.48
PESA0909063-10-004-340359	C.P.U./////LENOVO/THINKSTATION P320/MJ06VZUA	13,618.48
PESA0909063-10-004-340360	C.P.U./////LENOVO/THINKSTATION P320/SMJ06SYVU	13,618.48
PESA0909063-10-004-340361	C.P.U./////LENOVO/THINKSTATION P320/SMJ06SYYX	13,618.48
PESA0909063-10-004-340362	C.P.U./////LENOVO/THINKSTATION P320/SMJ06SYVS	13,618.48
PESA0909063-10-004-340363	C.P.U./////LENOVO/THINKSTATION P320/SMJ06SYYY	13,618.48
PESA0909063-10-004-340364	C.P.U./////LENOVO/THINKSTATION P320/SMJ06SYV8	13,618.48
PESA0909063-10-004-340365	C.P.U./////LENOVO/THINKSTATION P320/SMJ06SYU4	13,618.48
PESA0909063-10-004-340366	C.P.U./////LENOVO/THINKSTATION P320/SMJ06SYZV	13,618.48
PESA0909063-10-004-340367	C.P.U./////LENOVO/THINKSTATION P320/MJ06VZU2	13,618.48
PESA0909063-10-004-340368	C.P.U./////LENOVO/THINKSTATION P320/SMJ06SYUJ	13,618.48
PESA0909063-10-004-340369	C.P.U./////LENOVO/THINKSTATION P320/SMJ06SYTU	13,618.48
PESA0909063-10-004-340370	C.P.U./////LENOVO/THINKSTATION P320/MJ06VZSQ	13,618.48
PESA0909063-10-004-340371	C.P.U./////LENOVO/THINKSTATION P320/SMJ06SYXS	13,618.48
PESA0909063-10-004-340372	C.P.U./////LENOVO/THINKSTATION P320/SMJ06SYVX	13,618.48
PESA0909063-10-004-340373	C.P.U./////LENOVO/THINKSTATION P320/SMJ06SYYS	13,618.48
PESA0909063-10-004-340374	C.P.U./////LENOVO/THINKSTATION P320/SMJ06SYZ0	13,618.48
PESA0909063-10-004-340375	C.P.U./////LENOVO/THINKSTATION P320/SMJ06SYYE	13,618.48
PESA0909063-10-004-340376	C.P.U./////LENOVO/THINKSTATION P320/SMJ06SYY3	13,618.48
PESA0909063-10-004-340377	C.P.U./////LENOVO/THINKSTATION P320/SMJ06SYVB	13,618.48
PESA0909063-10-004-340378	C.P.U./////LENOVO/THINKSTATION P320/SMJ06SYUC	13,618.48
PESA0909063-10-004-340379	C.P.U./////LENOVO/THINKSTATION P320/SMJ06SYT6	13,618.48
PESA0909063-10-004-340380	C.P.U./////LENOVO/THINKSTATION P320/SMJ06SZ03	13,618.48
PESA0909063-10-004-340381	C.P.U./////LENOVO/THINKSTATION P320/MJ06VZT3	13,618.48
PESA0909063-10-004-340382	C.P.U./////LENOVO/THINKSTATION P320/SMJ06SLQF	13,618.48
PESA0909063-10-004-340383	C.P.U./////LENOVO/THINKSTATION P320/SMJ06SYZH	13,618.48
PESA0909063-10-004-340384	C.P.U./////LENOVO/THINKSTAITON P320/SNJ06SYVH	13,618.48
PESA0909063-10-004-340385	C.P.U./////LENOVO/THINKSTATION P320/SMJ06SYW2	13,618.48
PESA0909063-10-004-340386	C.P.U./////LENOVO/THINKSTATION P320/SMJ06SYUD	13,618.48
PESA0909063-10-004-340387	C.P.U./////LENOVO/THINKSTATION P320/SMJ06SYZ5	13,618.48
PESA0909063-10-004-340388	C.P.U./////LENOVO/THINKSTATION P320/SMJ06SYW6	13,618.48
PESA0909063-10-004-340389	C.P.U./////LENOVO/THINKSTATION P320/MJ06VZRX	13,618.48
PESA0909063-10-004-340390	C.P.U./////LENOVO/THINKSTATION P320/SMJ06SYV2	13,618.48
PESA0909063-10-004-340391	C.P.U./////LENOVO/THINKSTATION P320/MJ06VZT4	13,618.48
PESA0909063-10-004-340392	C.P.U./////LENOVO/THINKSTATION P320/MJO6VZRL	13,618.48
PESA0909063-10-004-340393	C.P.U./////LENOVO/THINKSTATION P320/SMJ06SYTP	13,618.48
PESA0909063-10-004-340394	C.P.U./////LENOVO/THINKSTATION P320/SMJ06SYZN	13,618.48
PESA0909063-10-004-340395	C.P.U./////LENOVO/THINKSTATION P320/SMJ06SYX3	13,618.48
PESA0909063-10-004-340396	C.P.U./////LENOVO/THINKSTATION P320/SMJ06SYVR	13,618.48
PESA0909063-10-004-340397	C.P.U./////LENOVO/THINKSTATION P320/SMJ06SYTD	13,618.48
PESA0909063-10-004-340398	C.P.U./////LENOVO/THINKSTATION P320/SMJ06SYZ4	13,618.48
PESA0909063-10-004-340399	C.P.U./////LENOVO/THINKSTATION P320/MJ06VZU8	13,618.48
PESA0909063-10-004-340400	C.P.U./////LENOVO/THINKSTATION P320/SMJ06SYXM	13,618.48
PESA0909063-10-004-340401	C.P.U./////LENOVO/THINKSTATION P320/SMJ06SYWL	13,618.48
PESA0909063-10-004-340402	C.P.U./////LENOVO/THINKSTATION P320/SMJ06SYT9	13,618.48
PESA0909063-10-004-340403	C.P.U./////LENOVO/THINKSTATION P320/SMJ06SYW8	13,618.48
PESA0909063-10-004-340404	C.P.U./////LENOVO/THINKSTATION P320/SMJ06SYTE	13,618.48
PESA0909063-10-004-340405	C.P.U./////LENOVO/THINKSTATION P320/SMJ06SYVP	13,618.48
PESA0909063-10-004-340406	C.P.U./////LENOVO/THINKSTATION P320/SMJ06SYXB	13,618.48
PESA0909063-10-004-340407	C.P.U./////LENOVO/THINKSTATION P320/SMJ06SYYT	13,618.48
PESA0909063-10-004-340408	C.P.U./////LENOVO/THINKSTATION P320/MJ06VZRY	13,618.48
PESA0909063-10-004-340409	C.P.U./////LENOVO/THINKSTATION P320/MJ06VZSL	13,618.48
PESA0909063-10-004-340410	C.P.U./////LENOVO/THINKSTATION P320/MJ06VZUY	13,618.48
PESA0909063-10-004-340411	C.P.U./////LENOVO/THINKSTATION P320/SMJ06SYUN	13,618.48
PESA0909063-10-004-340412	C.P.U./////LENOVO/THINKSTATION P320/SMJ06SYYH	13,618.48
PESA0909063-10-004-340413	C.P.U./////LENOVO/THINKSTATION P320/SMJ06SYZJ	13,618.48
PESA0909063-10-004-340414	C.P.U./////LENOVO/THINKSTATION P320/MJ06VZRV	13,618.48
PESA0909063-10-004-340415	C.P.U./////LENOVO/THINKSTATION P320/SMJ06VZ7E	13,618.48
PESA0909063-10-004-340416	C.P.U./////LENOVO/THINKSTATION P320/MJ06VZTT	13,618.48
PESA0909063-10-004-340417	C.P.U./////LENOVO/THINKSTATION P320/SMJ06SYXY	13,618.48
PESA0909063-10-004-340418	C.P.U./////LENOVO/THINKSTATION P320/SMJ06SYZG	13,618.48
PESA0909063-10-004-340419	C.P.U./////LENOVO/THINKSTATION P320/SMJ06SYTH	13,618.48
PESA0909063-10-004-340420	C.P.U./////LENOVO/THINKSTATION P320/SMJ06SYWA	13,618.48
PESA0909063-10-004-340421	C.P.U./////LENOVO/THINKSTATION P320/SMJ06VZ7J	13,618.48
PESA0909063-10-004-340422	C.P.U./////LENOVO/THINKSTATION P320/MJ06VZV1	13,618.48
PESA0909063-10-004-340423	C.P.U./////LENOVO/THINKSTATION P320/SMJ06SYZX	13,618.48
PESA0909063-10-004-340424	C.P.U./////LENOVO/THINKSTATION P320/MJ06VZSE	13,618.48
PESA0909063-10-004-340425	C.P.U./////LENOVO/THINKSTATION P320/SMJ06SYX8	13,618.48
PESA0909063-10-004-340426	C.P.U./////LENOVO/THINKSTATION P320/SMJ06SYTJ	13,618.48
PESA0909063-10-004-340427	C.P.U./////LENOVO/THINKSTATION P320/SMJ06SYTW	13,618.48

Código	Descripción del Bien Mueble	Valor en libros
PESA0909063-10-004-340428	C.P.U.//////LENOVO/THINKSTATION P320/SMJ06SYUG	13,618.48
PESA0909063-10-004-340429	C.P.U.//////LENOVO/THINKSTATION P320/MJ06VZS7	13,618.48
PESA0909063-10-004-340430	C.P.U.//////LENOVO/THINKSTATION P320/SMJ06SYT3	13,618.48
PESA0909063-10-004-340431	C.P.U.//////LENOVO/THINKSTATION P320/MJ06VZV9	13,618.48
PESA0909063-10-004-340432	C.P.U.//////LENOVO/THINKSTATION P320/SMJ06SYWJ	13,618.48
PESA0909063-10-004-340433	C.P.U.//////LENOVO/THINKSTATION P320/SMJ06SZ0P	13,618.48
PESA0909063-10-004-340434	C.P.U.//////LENOVO/THINKSTATION P320/SMJ06SYYU	13,618.48
PESA0909063-10-004-340435	C.P.U.//////LENOVO/THINKSTATION P320/MJ06VZT9	13,618.48
PESA0909063-10-004-340436	C.P.U.//////LENOVO/THINKSTATION P320/MJ06VZUZ	13,618.48
PESA0909063-10-004-340437	C.P.U.//////LENOVO/THINKSTATION P320/SMJ06SYVK	13,618.48
PESA0909063-10-004-340438	C.P.U.//////LENOVO/THINKSTATION P320/SMJ06VZU7	13,618.48
PESA0909063-10-004-340439	C.P.U.//////LENOVO/THINKSTATION P320/SMJ06SZ08	13,618.48
PESA0909063-10-004-340440	C.P.U.//////LENOVO/THINKSTATION P320/SMJ06SZ0D	13,618.48
PESA0909063-10-004-340441	C.P.U.//////LENOVO/THINKSTATION P320/SMJ06VZSZ	13,618.48
PESA0909063-10-004-340442	C.P.U.//////LENOVO/THINKSTATION P320/MJ06VZT8	13,618.48
PESA0909063-10-004-340443	C.P.U.//////LENOVO/THINKSTATION P320/SMJ06SYZL	13,618.48
PESA0909063-10-004-340444	C.P.U.//////LENOVO/THINKSTATION P320/MJ06VZS6	13,618.48
PESA0909063-10-004-340445	C.P.U.//////LENOVO/THINKSTATION P320/SMJ06SYXE	13,618.48
PESA0909063-10-004-340446	C.P.U.//////LENOVO/THINKSTATION P320/SMJ06SYUW	13,618.48
PESA0909063-10-004-340447	C.P.U.//////LENOVO/THINKSTATION P320/MJ06VZV4	13,618.48
PESA0909063-10-004-340448	C.P.U.//////LENOVO/THINKSTATION P320/SMJ06SYY2	13,618.48
PESA0909063-10-004-340449	C.P.U.//////LENOVO/THINKSTATION P320/SMJ06SYV9	13,618.48
PESA0909063-10-004-340450	C.P.U.//////LENOVO/THINKSTATION P320/SMJ06SYWB	13,618.48
PESA0909063-10-004-340451	C.P.U.//////LENOVO/THINKSTATION P320/MJ06VZT5	13,618.48
PESA0909063-10-004-340452	C.P.U.//////LENOVO/THINKSTATION P320/SMJ06SYU2	13,618.48
PESA0909063-10-004-340453	C.P.U.//////LENOVO/THINKSTATION P320/SMJ06SYV5	13,618.48
PESA0909063-10-004-340454	C.P.U.//////LENOVO/THINKSTATION P320/SMJ06SYWM	13,618.48
PESA0909063-10-004-340455	C.P.U.//////LENOVO/THINKSTATION P320/SMJ06SZ0K	13,618.48
PESA0909063-10-004-340456	C.P.U.//////LENOVO/THINKSTATION P320/SMJ06SYZZ	13,618.48
PESA0909063-10-004-340457	C.P.U.//////LENOVO/THINKSTATION P320/SMJ06SYY4	13,618.48
PESA0909063-10-004-340458	C.P.U.//////LENOVO/THINKSTATION P320/SMJ06SYUQ	13,618.48
PESA0909063-10-004-340459	C.P.U.//////LENOVO/THINKSTATION P320/SMJ06SYU8	13,618.48
PESA0909063-10-004-340460	C.P.U.//////LENOVO/THINKSTATION P320/SMJ06SYZ3	13,618.48
PESA0909063-10-004-340461	C.P.U.//////LENOVO/THINKSTATION P320/MJ06VZRU	13,618.48
PESA0909063-10-004-340462	C.P.U.//////LENOVO/THINKSTATION P320/SMJ06SYTM	13,618.48
PESA0909063-10-004-340463	C.P.U.//////LENOVO/THINKSTATION P320/MJ06VZRQ	13,618.48
PESA0909063-10-004-340464	C.P.U.//////LENOVO/THINKSTATION P320/SMJ06SYYP	13,618.48
PESA0909063-10-004-340465	C.P.U.//////LENOVO/THINKSTATION P320/SMJ06SYV0	13,618.48
PESA0909063-10-004-340466	C.P.U.//////LENOVO/THINKSTATION P320/SMJ06SYXR	13,618.48
PESA0909063-10-004-340467	C.P.U.//////LENOVO/THINKSTATION P320/SMJ06SYXL	13,618.48
PESA0909063-10-004-340468	C.P.U.//////LENOVO/THINKSTATION P320/SMJ06SYWK	13,618.48
PESA0909063-10-004-340469	C.P.U.//////LENOVO/THINKSTATION P320/SMJ06VZV2	13,618.48
PESA0909063-10-004-340470	C.P.U.//////LENOVO/THINKSTATION P320/SMJ06SYVG	13,618.48
PESA0909063-10-004-340471	C.P.U.//////LENOVO/THINKSTATION P320/SMJ06VZTR	13,618.48
PESA0909063-10-004-340472	C.P.U.//////LENOVO/THINKSTATION P320/SMJ06SYX9	13,618.48
PESA0909063-10-004-340473	C.P.U.//////LENOVO/THINKSTATION P320/SMJ06SYXF	13,618.48
PESA0909063-10-004-340474	C.P.U.//////LENOVO/THINKSTATION P320/MJ06VZTQ	13,618.48
PESA0909063-10-004-340475	C.P.U.//////LENOVO/THINKSTATION P320/SMJ06SZ0U	13,618.48
PESA0909063-10-004-340476	C.P.U.//////LENOVO/THINKSTATION P320/SMJ06SYU1	13,618.48
PESA0909063-10-004-340477	C.P.U.//////LENOVO/THINKSTATION P320/MJ06SYVF	13,618.48
PESA0909063-10-004-340478	C.P.U.//////LENOVO/THINKSTATION P320/SMJ06SZ00	13,618.48
PESA0909063-10-004-340479	C.P.U.//////LENOVO/THINKSTATION P320/SMJ06SYTA	13,618.48
PESA0909063-10-004-340480	C.P.U.//////LENOVO/THINKSTATION P320/MJ06VZUF	13,618.48
PESA0909063-10-004-340481	C.P.U.//////LENOVO/THINKSTATION P320/MJ06VZV6	13,618.48
PESA0909063-10-004-340482	C.P.U.//////LENOVO/THINKSTATION P320/SMJ06SZ05	13,618.48
PESA0909063-10-004-340483	C.P.U.//////LENOVO/THINKSTATION P320/SMJ06VZRT	13,618.48
PESA0909063-10-004-340484	C.P.U.//////LENOVO/THINKSTATION P320/SMJ06SYZR	13,618.48
PESA0909063-10-004-340485	C.P.U.//////LENOVO/THINKSTATION P320/SMJ06SYYJ	13,618.48
PESA0909063-10-004-340486	C.P.U.//////LENOVO/THINKSTATION P320/SMJ06VZ7H	13,618.48
PESA0909063-10-004-340487	C.P.U.//////LENOVO/THINKSTATION P320/SMJ06SYUT	13,618.48
PESA0909063-10-004-340488	C.P.U.//////LENOVO/THINKSTATION P320/SMJ06SYVY	13,618.48
PESA0909063-10-004-340489	C.P.U.//////LENOVO/THINKSTATION P320/SMJ06SLQG	13,618.48
PESA0909063-10-004-340490	C.P.U.//////LENOVO/THINKSTATION P320/MJ06VZUT	13,618.48
PESA0909063-10-004-340491	C.P.U.//////LENOVO/THINKSTATION P320/MJ06VZTH	13,618.48
PESA0909063-10-004-340492	C.P.U.//////LENOVO/THINKSTATION P320/SMJ06SYZC	13,618.48
PESA0909063-10-004-340493	C.P.U.//////LENOVO/THINKSTATION P320/MJ06VZSY	13,618.48
PESA0909063-10-004-340494	C.P.U.//////LENOVO/THINKSTATION P320/SMJ06SYZ9	13,618.48
PESA0909063-10-004-340495	C.P.U.//////LENOVO/THINKSTATION P320/MJ06VZSC	13,618.48
PESA0909063-10-004-340496	C.P.U.//////LENOVO/THINKSTATION P320/SMJ06VZUU	13,618.48
PESA0909063-10-004-340497	C.P.U.//////LENOVO/THINKSTATION P320/SMJ06SYY5	13,618.48
PESA0909063-10-004-340498	C.P.U.//////LENOVO/THINKSTATION P320/MJ06VZUD	13,618.48
PESA0909063-10-004-340499	C.P.U.//////LENOVO/THINKSTATION P320/MJ06VZTV	13,618.48
PESA0909063-10-004-340500	C.P.U.//////LENOVO/THINKSTATION P320/MJ06VZTE	13,618.48

Código	Descripción del Bien Mueble	Valor en libros
PESA0909063-10-004-340501	C.P.U./////LENOVO/THINKSTATION P320/SMJ06SYXT	13,618.48
PESA0909063-10-004-340502	C.P.U./////LENOVO/THINKSTATION P320/SMJ06SYXC	13,618.48
PESA0909063-10-004-340503	C.P.U./////LENOVO/THINKSTATION P320/SMJ06SYZ7	13,618.48
PESA0909063-10-004-340504	C.P.U./////LENOVO/THINKSTATION P320/SMJ06SYYV	13,618.48
PESA0909063-10-004-340505	C.P.U./////LENOVO/THINKSTATION P320/MJ06VZSJ	13,618.48
PESA0909063-10-004-340506	C.P.U./////LENOVO/THINKSTATION P320/SMJ06SYZF	13,618.48
PESA0909063-10-004-340507	C.P.U./////LENOVO/THINKSTATION P320/SMJ06SYXD	13,618.48
PESA0909063-10-004-340508	C.P.U./////LENOVO/THINKSTATION P320/MJ06VZVB	13,618.48
PESA0909063-10-004-340509	C.P.U./////LENOVO/THINKSTATION P320/SMJ06SZ02	13,618.48
PESA0909063-10-004-340510	C.P.U./////LENOVO/THINKSTATION P320/SMJ06SYTG	13,618.48
PESA0909063-10-004-340511	C.P.U./////LENOVO/THINKSTATION P320/SMJ06SYT7	13,618.48
PESA0909063-10-004-340512	C.P.U./////LENOVO/THINKSTATION P320/SMJ06VZUW	13,618.48
PESA0909063-10-004-340513	C.P.U./////LENOVO/THINKSTATION P320/SMJ06SYYQ	13,618.48
PESA0909063-10-004-340514	C.P.U./////LENOVO/THINKSTATION P320/MJ06VZTM	13,618.48
PESA0909063-10-004-340515	C.P.U./////LENOVO/THINKSTATION P320/SMJ06SZ0C	13,618.48
PESA0909063-10-004-340516	C.P.U./////LENOVO/THINKSTATION P320/SMJ06SYWD	13,618.48
PESA0909063-10-004-340517	C.P.U./////LENOVO/THINKSTATION P320/MJ06VZU6	13,618.48
PESA0909063-10-004-340518	C.P.U./////LENOVO/THINKSTATION P320/SMJ06SYZ1	13,618.48
PESA0909063-10-004-340519	C.P.U./////LENOVO/THINKSTATION P320/SMJ06SYX6	13,618.48
PESA0909063-10-004-340520	C.P.U./////LENOVO/THINKSTATION P320/SMJ06SYTX	13,618.48
PESA0909063-10-004-340521	C.P.U./////LENOVO/THINKSTATION P320/MJ06VZTK	13,618.48
PESA0909063-10-004-340522	C.P.U./////LENOVO/THINKSTATION P320/MJ06VZT0	13,618.48
PESA0909063-10-004-340523	C.P.U./////LENOVO/THINKSTATION P320/SMJ06SYY8	13,618.48
PESA0909063-10-004-340524	C.P.U./////LENOVO/THINKSTATION P320/MJ06VZVJ	13,618.48
PESA0909063-10-004-340525	C.P.U./////LENOVO/THINKSTATION P320/SMJ06SZ07	13,618.48
PESA0909063-10-004-340526	C.P.U./////LENOVO/THINKSTATION P320/MJ06VZRM	13,618.48
PESA0909063-10-004-340527	C.P.U./////LENOVO/THINKSTATION P320/MJ06SYYC	13,618.48
PESA0909063-10-004-340528	C.P.U./////LENOVO/THINKSTATION P320/SMJ06SZ0R	13,618.48
PESA0909063-10-004-340529	C.P.U./////LENOVO/THINKSTATION P320/SMJ06SYXK	13,618.48
PESA0909063-10-004-340530	C.P.U./////LENOVO/THINKSTATION P320/SMJ06SYU0	13,618.48
PESA0909063-10-004-340531	C.P.U./////LENOVO/THINKSTATION P320/MJ06VZRN	13,618.48
PESA0909063-10-004-340532	C.P.U./////LENOVO/THINKSTATION P320/SMJ06SYX0	13,618.48
PESA0909063-10-004-340533	C.P.U./////LENOVO/THINKSTATION P320/MJ06VZTZ	13,618.48
PESA0909063-10-004-340534	C.P.U./////LENOVO/THINKSTATION P320/SMJ06SYWC	13,618.48
PESA0909063-10-004-340535	C.P.U./////LENOVO/./MJ06VZTX	13,618.48
PESA0909063-10-004-340536	C.P.U./////LENOVO/THINKSTATION P320/SMJ06VZTN	13,618.48
PESA0909063-10-004-340537	C.P.U./////LENOVO/THINKSTATION P320/SMJ06VZ7F	13,618.48
PESA0909063-10-004-340538	C.P.U./////LENOVO/THINKSTATION P320/SMJ06SYUX	13,618.48
PESA0909063-10-004-340539	C.P.U./////LENOVO/THINKSTATION P320/MJ06VZTL	13,618.48
PESA0909063-10-004-340540	C.P.U./////LENOVO/THINKSTATION P320/SMJ06SYXV	13,618.48
PESA0909063-10-004-340541	C.P.U./////LENOVO/THINKSTATION P320/SMJ06SYZY	13,618.48
PESA0909063-10-004-340542	C.P.U./////LENOVO/THINKSTATION P320/MJ06VZUX	13,618.48
PESA0909063-10-004-340543	C.P.U./////LENOVO/THINKSTATION P320/MJ06VZU1	13,618.48
PESA0909063-10-004-340544	C.P.U./////LENOVO/THINKSTATION P320/MJ06VZUX	13,618.48
PESA0909063-10-004-340545	C.P.U./////LENOVO/THINKSTATION P320/MJ06VZV3	13,618.48
PESA0909063-10-004-340546	C.P.U./////LENOVO/THINKSTATION P320/SMJ06VZSA	13,618.48
PESA0909063-10-004-340547	C.P.U./////LENOVO/THINKSTATION P320/SMJ06VZUE	13,618.48
PESA0909063-10-004-340548	C.P.U./////LENOVO/THINKSTATION P320/SMJ06VZT6	13,618.48
PESA0909063-10-004-340549	C.P.U./////LENOVO/THINKSTATION P320/SMJ06SZ0F	13,618.48
PESA0909063-10-004-340550	C.P.U./////LENOVO/THINKSTATION P320/MJ06VZU9	13,618.48
PESA0909063-10-004-340551	C.P.U./////LENOVO/THINKSTATION P320/MJ06VZVF	13,618.48
PESA0909063-10-004-340552	C.P.U./////LENOVO/THINKSTATION P320/SMJ06SYWS	13,618.48
PESA0909063-10-004-340553	C.P.U./////LENOVO/THINKSTATION P320/SMJ06SYWV	13,618.48
PESA0909063-10-004-340554	C.P.U./////LENOVO/THINKSTATION P320/MJ06VZS5	13,618.48
PESA0909063-10-004-340555	C.P.U./////LENOVO/THINKSTATION P320/MJ06VZTU	13,618.48
PESA0909063-10-004-340556	C.P.U./////LENOVO/THINKSTATION P320/SMJ06SYV7	13,618.48
PESA0909063-10-004-340557	C.P.U./////LENOVO/THINKSTATION P320/MJ06VZV7	13,618.48
PESA0909063-10-004-340558	C.P.U./////LENOVO/THINKSTATION P320/SMJ06SYY1	13,618.48
PESA0909063-10-004-340559	C.P.U./////LENOVO/THINKSTATION P320/SMJ06SYVV	13,618.48
PESA0909063-10-004-340560	C.P.U./////LENOVO/THINKSTATION P320/SMJ06SYU5	13,618.48
PESA0909063-10-004-340561	C.P.U./////LENOVO/THINKSTATION P320/SMJ06SLQE	13,618.48
PESA0909063-10-004-340562	C.P.U./////LENOVO/THINKSTATION P320/SMJ06SYY0	13,618.48
PESA0909063-10-004-340563	C.P.U./////LENOVO/THINKSTATION P320/SMJ06SYU6	13,618.48
PESA0909063-10-004-340564	C.P.U./////LENOVO/THINKSTATION P320/SMJ06SYZ2	13,618.48
PESA0909063-10-004-340565	C.P.U./////LENOVO/THINKSTATION P320/SMJ06SYTB	13,618.48
PESA0909063-10-004-340566	C.P.U./////LENOVO/THINKSTATION P320/SMJ06SYYA	13,618.48
PESA0909063-10-004-340567	C.P.U./////LENOVO/THINKSTATION P320/SMJ06SZ0L	13,618.48
PESA0909063-10-004-340568	C.P.U./////LENOVO/THINKSTATION P320/SMJ06SYXZ	13,618.48
PESA0909063-10-004-340569	C.P.U./////LENOVO/THINKSTATION P320/MJ06VZV0	13,618.48
PESA0909063-10-004-340570	C.P.U./////LENOVO/THINKSTATION P320/SMJ06SYX5	13,618.48
PESA0909063-10-004-340571	C.P.U./////LENOVO/THINKSTATION P320/MJ06VZTA	13,618.48
PESA0909063-10-004-340572	C.P.U./////LENOVO/THINKSTATION P320/SMJ06SYTS	13,618.48
PESA0909063-10-004-340573	C.P.U./////LENOVO/THINKSTATION P320/SMJ06SZ06	13,618.48

Código	Descripción del Bien Mueble	Valor en libros
PESA0909063-10-004-340574	C.P.U./////LENOVO/THINKSTATION P320/SMJ06SYU3	13,618.48
PESA0909063-10-004-340575	C.P.U./////LENOVO/THINKSTATION P320/SMJ06SYVE	13,618.48
PESA0909063-10-004-340576	C.P.U./////LENOVO/THINKSTATION P320/SMJ06SYV1	13,618.48
PESA0909063-10-004-340577	C.P.U./////LENOVO/THINKSTATION P320/SMJ06SYVW	13,618.48
PESA0909063-10-004-340578	C.P.U./////LENOVO/THINKSTATION P320/SMJ06SYV6	13,618.48
PESA0909063-10-004-340579	C.P.U./////LENOVO/THINKSTATION P320/MJ06SYW3	13,618.48
PESA0909063-10-004-340580	C.P.U./////LENOVO/THINKSTATION P320/SMJ06SYZP	13,618.48
PESA0909063-10-004-340581	C.P.U./////LENOVO/THINKSTATION P320/SMJ06SYVL	13,618.48
PESA0909063-10-004-340582	C.P.U./////LENOVO/THINKSTATION P320/MJ06VZSS	13,618.48
PESA0909063-10-004-340583	C.P.U./////LENOVO/THINKSTATION P320/SMJ06SYWH	13,618.48
PESA0909063-10-004-340584	C.P.U./////LENOVO/THINKSTATION P320/SMJ06SYUE	13,618.48
PESA0909063-10-004-340585	C.P.U./////LENOVO/THINKSTATION P320/SMJ06SYYN	13,618.48
PESA0909063-10-004-340586	C.P.U./////LENOVO/THINKSTATION P320/MJ06VZ7L	13,618.48
PESA0909063-10-004-340587	C.P.U./////LENOVO/THINKSTATION P320/SMJ06SYUU	13,618.48
PESA0909063-10-004-340588	C.P.U./////LENOVO/THINKSTATION P320/MJ06VZV5	13,618.48
PESA0909063-10-004-340589	C.P.U./////LENOVO/THINKSTATION P320/SMJ06SYWT	13,618.48
PESA0909063-10-004-340590	C.P.U./////LENOVO/THINKSTATION P320/MJ06VZSR	13,618.48
PESA0909063-10-004-340591	C.P.U./////LENOVO/THINKSTATION P320/SMJ06SYYM	13,618.48
PESA0909063-10-004-340592	C.P.U./////LENOVO/THINKSTATION P320/SMJ06SYVQ	13,618.48
PESA0909063-10-004-340593	C.P.U./////LENOVO/THINKSTATION P320/SMJ06SYVN	13,618.48
PESA0909063-10-004-340594	C.P.U./////LENOVO/THINKSTATION P320/SMJ06SYVM	13,618.48
PESA0909063-10-004-340595	C.P.U./////LENOVO/THINKSTATION P320/SMJ06SYVC	13,618.48
PESA0909063-10-004-340596	C.P.U./////LENOVO/THINKSTATION P320/MJ06VZVL	13,618.48
PESA0909063-10-004-340597	C.P.U./////LENOVO/THINKSTATION P320/SMJ06SZ0A	13,618.48
PESA0909063-10-004-340598	C.P.U./////LENOVO/THINKSTATION P320/SMJ06SYTF	13,618.48
PESA0909063-10-004-340599	C.P.U./////LENOVO/THINKSTATION P320/SMJ06SYW5	13,618.48
PESA0909063-10-004-340600	C.P.U./////LENOVO/THINKSTATION P320/MJ06VZ7P	13,618.48
PESA0909063-10-004-340601	C.P.U./////LENOVO/THINKSTATION P320/MJ06VZVN	13,618.48
PESA0909063-10-004-340602	C.P.U./////LENOVO/THINKSTATION P320/SMJ06SZ0G	13,618.48
PESA0909063-10-004-340603	C.P.U./////LENOVO/THINKSTATION P320/MJ06VZUR	13,618.48
PESA0909063-10-004-340604	C.P.U./////LENOVO/THINKSTATION P320/MJ06VZS0	13,618.48
PESA0909063-10-004-340605	C.P.U./////LENOVO/THINKSTATION P320/SMJ06SYWR	13,618.48
PESA0909063-10-004-340606	C.P.U./////LENOVO/THINKSTATION P320/SMJ06SYW1	13,618.48
PESA0909063-10-004-340607	C.P.U./////LENOVO/THINKSTATION P320/SMJ06SYUZ	13,618.48
PESA0909063-10-004-340608	C.P.U./////LENOVO/THINKSTATION P320/SMJ06SZ0T	13,618.48
PESA0909063-10-004-340609	C.P.U./////LENOVO/THINKSTATION P320/SMJ06SYTL	13,618.48
PESA0909063-10-004-340610	C.P.U./////LENOVO/THINKSTATION P320/MJ06VZRS	13,618.48
PESA0909063-10-004-340611	C.P.U./////LENOVO/THINKSTATION P320/SMJ06SYZW	13,618.48
PESA0909063-10-004-340612	C.P.U./////LENOVO/THINKSTATION P320/SMJ06SYWP	13,618.48
PESA0909063-10-004-340613	C.P.U./////LENOVO/THINKSTATION P320/MJ06VZSB	13,618.48
PESA0909063-10-004-340614	C.P.U./////LENOVO/THINKSTATION P320/MJ06VZTY	13,618.48
PESA0909063-10-004-340615	C.P.U./////LENOVO/THINKSTATION P320/SMJ06SYWF	13,618.48
PESA0909063-10-004-340616	C.P.U./////LENOVO/THINKSTATION P320/SMJ06SZ0N	13,618.48
PESA0909063-10-004-340617	C.P.U./////LENOVO/THINKSTATION P320/SMJ06SYTK	13,618.48
PESA0909063-10-004-340618	C.P.U./////LENOVO/THINKSTATION P320/SMJ06VZUL	13,618.48
PESA0909063-10-004-340619	C.P.U./////LENOVO/THINKSTATION P320/MJ06VZ7N	13,618.48
PESA0909063-10-004-340620	C.P.U./////LENOVO/THINKSTATION P320/SMJ06SYYR	13,618.48
PESA0909063-10-004-340621	C.P.U./////LENOVO/THINKSTATION P320/MJ06VZS4	13,618.48
PESA0909063-10-004-340622	C.P.U./////LENOVO/THINKSTATION P320/SMJ06SZ0E	13,618.48
PESA0909063-10-004-340623	C.P.U./////LENOVO/THINKSTATION P320/MJ06VZVP	13,618.48
PESA0909063-10-004-340624	C.P.U./////LENOVO/THINKSTATION P320/MJ06VZTS	13,618.48
PESA0909063-10-004-340625	C.P.U./////LENOVO/THINKSTATION P320/SMJ06SYY7	13,618.48
PESA0909063-10-004-340626	C.P.U./////LENOVO/THINKSTATION P320/MJ06VZT7	13,618.48
PESA0909063-10-004-340627	C.P.U./////LENOVO/THINKSTATION P320/SMJ06SYTQ	13,618.48
PESA0909063-10-004-340628	C.P.U./////LENOVO/THINKSTATION P320/MJ06VZSV	13,618.48
PESA0909063-10-004-340629	C.P.U./////LENOVO/THINKSTATION P320/SMJ06SYWQ	13,618.48
PESA0909063-10-004-340630	C.P.U./////LENOVO/THINKSTATION P320/SMJ06SYUH	13,618.48
PESA0909063-10-004-340631	C.P.U./////LENOVO/THINKSTATION P320/MJ06VZSD	13,618.48
PESA0909063-10-004-340632	C.P.U./////LENOVO/THINKSTATION P320/SMJ06SYZS	13,618.48
PESA0909063-10-004-340633	C.P.U./////LENOVO/THINKSTATION P320/MJ06VZ7K	13,618.48
PESA0909063-10-004-340634	C.P.U./////LENOVO/THINKSTATION P320/MJ06VZTF	13,618.48
PESA0909063-10-004-340635	C.P.U./////LENOVO/THINKSTATION P320/MJ06VZUJ	13,618.48
PESA0909063-10-004-340636	C.P.U./////LENOVO/THINKSTATION P320/MJ06VZUS	13,618.48
PESA0909063-10-004-340637	C.P.U./////LENOVO/THINKSTATION P320/MJ06VZ7G	13,618.48
PESA0909063-10-004-340638	C.P.U./////LENOVO/THINKSTATION P320/SMJ06SYTV	13,618.48
PESA0909063-10-004-340639	C.P.U./////LENOVO/THINKSTATION P320/SMJ06SZ01	13,618.48
PESA0909063-10-004-340640	C.P.U./////LENOVO/THINKSTATION P320/MJ06VZVC	13,618.48
PESA0909063-10-004-340641	C.P.U./////LENOVO/THINKSTATION P320/SMJ06SYT4	13,618.48
PESA0909063-10-004-340642	C.P.U./////LENOVO/THINKSTATION P320/MJ06VZUK	13,618.48
PESA0909063-10-004-340643	C.P.U./////LENOVO/THINKSTATION P320/SMJ06SLQJ	13,618.48
PESA0909063-10-004-340644	C.P.U./////LENOVO/THINKSTATION P320/SMJ06SYWW	13,618.48
PESA0909063-10-004-340645	C.P.U./////LENOVO/THINKSTATION P320/SMJ06SYX7	13,618.48
PESA0909063-10-004-340646	C.P.U./////LENOVO/THINKSTATION P320/MJ06VZTG	13,618.48

Código	Descripción del Bien Mueble	Valor en libros
PESA0909063-10-004-340647	C.P.U.//////LENOVO/THINKSTATION P320/SMJ06SYWG	13,618.48
PESA0909063-10-004-340648	C.P.U.//////LENOVO/THINKSTATION P320/MJ06VZTJ	13,618.48
PESA0909063-10-004-340649	C.P.U.//////LENOVO/THINKSTATION P320/SMJ06SYXH	13,618.48
PESA0909063-10-004-340650	C.P.U.//////LENOVO/THINKSTATION P320/SMJ06SYXU	13,618.48
PESA0909063-10-004-340651	C.P.U.//////LENOVO/THINKSTATION P320/MJ06VZVG	13,618.48
PESA0909063-10-004-340652	C.P.U.//////LENOVO/THINKSTATION P320/MJ06VZVD	13,618.48
PESA0909063-10-004-340653	C.P.U.//////LENOVO/THINKSTATION P320/SMJ06SYXP	13,618.48
PESA0909063-10-004-340654	C.P.U.//////LENOVO/THINKSTATION P320/SMJ06SZ0M	13,618.48
PESA0909063-10-004-340655	C.P.U.//////LENOVO/THINKSTATION P320/SMJ06SYWZ	13,618.48
PESA0909063-10-004-340656	C.P.U.//////LENOVO/THINKSTATION P320/SMJ06SYXG	13,618.48
PESA0909063-10-004-340657	C.P.U.//////LENOVO/THINKSTATION P320/SMJ06SYW9	13,618.48
PESA0909063-10-004-340658	C.P.U.//////LENOVO/THINKSTATION P320/SMJ06VZSF	13,618.48
PESA0909063-10-004-340659	C.P.U.//////LENOVO/THINKSTATION P320/SMJ06SYT8	13,618.48
PESA0909063-10-004-340660	C.P.U.//////LENOVO/THINKSTATION P320/MJ06VZSW	13,618.48
PESA0909063-10-004-340661	C.P.U.//////LENOVO/THINKSTATION P320/SMJ06SYYG	13,618.48
PESA0909063-10-004-340662	C.P.U.//////LENOVO/THINKSTATION P320/SMJ06SYVT	13,618.48
PESA0909063-10-004-340663	C.P.U.//////LENOVO/THINKSTATION P320/MJ06VZT1	13,618.48
PESA0909063-10-004-340664	C.P.U.//////LENOVO/THINKSTATION P320/SMJ06SYUA	13,618.48
PESA0909063-10-004-340665	C.P.U.//////LENOVO/THINKSTATION P320/MJ06VZU5	13,618.48
PESA0909063-10-004-340666	C.P.U.//////LENOVO/THINKSTATION P320/SMJ06SYTZ	13,618.48
PESA0909063-10-004-340667	C.P.U.//////LENOVO/THINKSTATION P320/SMJ06SYWX	13,618.48
PESA0909063-10-004-340668	C.P.U.//////LENOVO/THINKSTATION P320/MJ06VZTP	13,618.48
PESA0909063-10-004-340669	C.P.U.//////LENOVO/THINKSTATION P320/MJ06VZVK	13,618.48
PESA0909063-10-004-340670	C.P.U.//////LENOVO/THINKSTATION P320/SMJ06SYW0	13,618.48
PESA0909063-10-004-340671	C.P.U.//////LENOVO/THINKSTATION P320/MJ06VZT2	13,618.48
PESA0909063-10-004-340672	C.P.U.//////LENOVO/THINKSTATION P320/MJ06VZUG	13,618.48
PESA0909063-10-004-340673	C.P.U.//////LENOVO/THINKSTATION P320/MJ06VZS9	13,618.48
PESA0909063-10-004-340674	C.P.U.//////LENOVO/THINKSTATION P320/SMJ06SYYB	13,618.48
PESA0909063-10-004-340675	C.P.U.//////LENOVO/THINKSTATION P320/MJ06VZSK	13,618.48
PESA0909063-10-004-340676	C.P.U.//////LENOVO/THINKSTATION P320/SMJ06SYYF	13,618.48
PESA0909063-10-004-340677	C.P.U.//////LENOVO/THINKSTATION P320/SMJ06VZVA	13,618.48
PESA0909063-10-004-340678	C.P.U.//////LENOVO/THINKSTATION P320/SMJ06SYZ6	13,618.48
PESA0909063-10-004-340679	C.P.U.//////LENOVO/THINKSTATION P320/SMJ06SYXW	13,618.48
PESA0909063-10-004-340680	C.P.U.//////LENOVO/THINKSTATION P320/SMJ06SYUP	13,618.48
PESA0909063-10-004-340681	C.P.U.//////LENOVO/THINKSTATION P320/MJ06VZSN	13,618.48
PESA0909063-10-004-340682	C.P.U.//////LENOVO/THINKSTATION P320/MJ06VZST	13,618.48
PESA0909063-10-004-340683	C.P.U.//////LENOVO/THINKSTATION P320/MJ06VZSU	13,618.48
PESA0909063-10-004-340684	C.P.U.//////LENOVO/THINKSTATION P320/SMJ06VZRW	13,618.48
PESA0909063-10-004-340685	C.P.U.//////LENOVO/THINKSTATION P320/SMJ06SZOQ	13,618.48
PESA0909063-10-004-340686	C.P.U.//////LENOVO/THINKSTATION P320/SMJ06VZS3	13,618.48
PESA0909063-10-004-340687	C.P.U.//////LENOVO/THINKSTATION P320/SMJ06SYWN	13,618.48
PESA0909063-10-004-340688	C.P.U.//////LENOVO/THINKSTATION P320/SMJ06VZUQ	13,618.48
PESA0909063-10-004-340689	C.P.U.//////LENOVO/THINKSTATION P320/SMJ06SYX4	13,618.48
PESA0909063-10-004-340690	C.P.U.//////LENOVO/THINKSTATION P320/SMJ06SYZE	13,618.48
PESA0909063-10-004-340691	C.P.U.//////LENOVO/THINKSTATION P320/SMJ06SYZA	13,618.48
PESA0909063-10-004-340692	C.P.U.//////LENOVO/THINKSTATION P320/MJ06VZTB	13,618.48
PESA0909063-10-004-340693	C.P.U.//////LENOVO/THINKSTATION P320/MJ06VZUM	13,618.48
PESA0909063-10-004-340694	C.P.U.//////LENOVO/THINKSTATION P320/MJ06VZUH	13,618.48
PESA0909063-10-004-340695	C.P.U.//////LENOVO/THINKSTATION P320/MJ06VZS1	13,618.48
PESA0909063-10-004-340696	C.P.U.//////LENOVO/THINKSTATION P320/SMJ06SYUK	13,618.48
PESA0909063-10-004-340697	C.P.U.//////LENOVO/THINKSTATION P320/MJ06VZ7M	13,618.48
PESA0909063-10-004-340698	C.P.U.//////LENOVO/THINKSTATION P320/SMJ06SYYZ	13,618.48
PESA0909063-10-004-341493	C.P.U.//////LENOVO/THINKSTATION P320/.	13,618.48
PESA0909063-10-004-341494	C.P.U.//////LENOVO/THINKSTATION P320/.	13,618.48
PESA0909063-10-004-341495	C.P.U.//////LENOVO/THINKSTATION P320/.	13,618.48
PESA0909063-10-004-341496	C.P.U.//////LENOVO/THINKSTATION P320/.	13,618.48
PESA0909063-10-004-341497	C.P.U.//////LENOVO/THINKSTATION P320/.	13,618.48
PESA0909063-10-004-341498	C.P.U.//////LENOVO/THINKSTATION P320/.	13,618.48
PESA0909063-10-004-341499	C.P.U.//////LENOVO/THINKSTATION P320/.	13,618.48
PESA0909063-10-004-341500	C.P.U.//////LENOVO/THINKSTATION P320/.	13,618.48
PESA0909063-10-004-341501	C.P.U.//////LENOVO/THINKSTATION P320/.	13,618.48
PESA0909063-10-004-341502	C.P.U.//////LENOVO/THINKSTATION P320/.	13,618.48
PESA0909063-10-004-341503	C.P.U.//////LENOVO/THINKSTATION P320/.	13,618.48
PESA0909063-10-004-341504	C.P.U.//////LENOVO/THINKSTATION P320/.	13,618.48
PESA0909063-10-004-341505	C.P.U.//////LENOVO/THINKSTATION P320/.	13,618.48
PESA0909063-10-004-341506	C.P.U.//////LENOVO/THINKSTATION P320/.	13,618.48
PESA0909063-10-004-341507	C.P.U.//////LENOVO/THINKSTATION P320/.	13,618.48
PESA0909063-10-004-341508	C.P.U.//////LENOVO/THINKSTATION P320/.	13,618.48
PESA0909063-10-004-341509	C.P.U.//////LENOVO/THINKSTATION P320/.	13,618.48
PESA0909063-10-004-341510	C.P.U.//////LENOVO/THINKSTATION P320/.	13,618.48
PESA0909063-10-004-341511	C.P.U.//////LENOVO/THINKSTATION P320/.	13,618.48
PESA0909063-10-004-341512	C.P.U.//////LENOVO/THINKSTATION P320/.	13,618.48
PESA0909063-10-004-341513	C.P.U.//////LENOVO/THINKSTATION P320/.	13,618.48

Código	Descripción del Bien Mueble	Valor en libros
PESA0909063-10-004-341514	C.P.U./////LENOVO/THINKSTATION P320/.	13,618.48
PESA0909063-10-004-341515	C.P.U./////LENOVO/THINKSTATION P320/.	13,618.48
PESA0909063-10-004-341516	C.P.U./////LENOVO/THINKSTATION P320/.	13,618.48
PESA0909063-10-004-341517	C.P.U./////LENOVO/THINKSTATION P320/.	13,618.48
PESA0909063-10-028-341016	MONITOR/////LENOVO/THINKVISION 61B1JAR1US/SV5R97821	10,440.00
PESA0909063-10-028-341017	MONITOR/////LENOVO/THINKVISION 61B1JAR1US/SV5R97823	10,440.00
PESA0909063-10-028-341018	MONITOR/////LENOVO/THINKVISION 61B1JAR1US/SV5R97851	10,440.00
PESA0909063-10-028-341019	MONITOR/////LENOVO/THINKVISION 61B1JAR1US/SV5R89070	10,440.00
PESA0909063-10-028-341020	MONITOR/////LENOVO/THINKVISION 61B1JAR1US/SV5R89779	10,440.00
PESA0909063-10-028-341021	MONITOR/////LENOVO/THINKVISION 61B1JAR1US/SV5T00747	10,440.00
PESA0909063-10-028-341022	MONITOR/////LENOVO/THINKVISION 61B1JAR1US/SV5R89812	10,440.00
PESA0909063-10-028-341023	MONITOR/////LENOVO/THINKVISION 61B1JAR1US/SV5R98059	10,440.00
PESA0909063-10-028-341024	MONITOR/////LENOVO/THINKVISION 61B1JAR1US/SV5R89780	10,440.00
PESA0909063-10-028-341025	MONITOR/////LENOVO/THINKVISION 61B1JAR1US/SV5R98179	10,440.00
PESA0909063-10-028-341026	MONITOR/////LENOVO/THINKVISION 61B1JAR1US/SV5R89804	10,440.00
PESA0909063-10-028-341027	MONITOR/////LENOVO/THINKVISION 61B1JAR1US/SV5T00742	10,440.00
PESA0909063-10-028-341028	MONITOR/////LENOVO/THINKVISION 61B1JAR1US/SV5R97746	10,440.00
PESA0909063-10-028-341029	MONITOR/////LENOVO/THINKVISION 61B1JAR1US/SV5R89801	10,440.00
PESA0909063-10-028-341030	MONITOR/////LENOVO/THINKVISION 61B1JAR1US/SV5R97422	10,440.00
PESA0909063-10-028-341031	MONITOR/////LENOVO/THINKVISION 61B1JAR1US/SV5R97747	10,440.00
PESA0909063-10-028-341032	MONITOR/////LENOVO/THINKVISION 61B1JAR1US/SV5R98023	10,440.00
PESA0909063-10-028-341033	MONITOR/////LENOVO/THINKVISION 61B1JAR1US/SV5R97339	10,440.00
PESA0909063-10-028-341034	MONITOR/////LENOVO/THINKVISION 61B1JAR1US/SV5R98667	10,440.00
PESA0909063-10-028-341035	MONITOR/////LENOVO/THINKVISION 61B1JAR1US/sv5r88831	10,440.00
PESA0909063-10-028-341036	MONITOR/////LENOVO/THINKVISION 61B1JAR1US/sv5r89802	10,440.00
PESA0909063-10-028-341037	MONITOR/////LENOVO/THINKVISION 61B1JAR1US/sv5r89751	10,440.00
PESA0909063-10-028-341038	MONITOR/////LENOVO/THINKVISION 61B1JAR1US/SV5R77060	10,440.00
PESA0909063-10-028-341039	MONITOR/////LENOVO/THINKVISION 61B1JAR1US/SV5R89774	10,440.00
PESA0909063-10-028-341040	MONITOR/////LENOVO/THINKVISION 61B1JAR1US/SV5R76724	10,440.00
PESA0909063-10-028-341041	MONITOR/////LENOVO/THINKVISION 61B1JAR1US/.SV5R97430	10,440.00
PESA0909063-10-028-341042	MONITOR/////LENOVO/THINKVISION 61B1JAR1US/SV5R97744	10,440.00
PESA0909063-10-028-341043	MONITOR/////LENOVO/THINKVISION 61B1JAR1US/SV5R96603	10,440.00
PESA0909063-10-028-341044	MONITOR/////LENOVO/THINKVISION 61B1JAR1US/SV5R89429	10,440.00
PESA0909063-10-028-341045	MONITOR/////LENOVO/THINKVISION 61B1JAR1US/SV5R89815	10,440.00
PESA0909063-10-028-341046	MONITOR/////LENOVO/THINKVISION 61B1JAR1US/SV5R97443	10,440.00
PESA0909063-10-028-341047	MONITOR/////LENOVO/THINKVISION 61B1JAR1US/.SV5R89793	10,440.00
PESA0909063-10-028-341048	MONITOR/////LENOVO/THINKVISION 61B1JAR1US/SV5R97431	10,440.00
PESA0909063-10-028-341528	MONITOR/////LENOVO/THINKVISION 61B1JAR1US/.	10,440.00
PESA0909063-10-028-341529	MONITOR/////LENOVO/THINKVISION 61B1JAR1US/.	10,440.00
PESA0909063-10-028-341530	MONITOR/////LENOVO/THINKVISION 61B1JAR1US/.	10,440.00
PESA0909063-10-028-341531	MONITOR/////LENOVO/THINKVISION 61B1JAR1US/.	10,440.00
PESA0909063-10-028-341532	MONITOR/////LENOVO/THINKVISION 61B1JAR1US/.	10,440.00
PESA0909063-10-028-341533	MONITOR/////LENOVO/THINKVISION 61B1JAR1US/.	10,440.00
PESA0909063-10-028-341534	MONITOR/////LENOVO/THINKVISION 61B1JAR1US/.	10,440.00
PESA0909063-10-028-341535	MONITOR/////LENOVO/THINKVISION 61B1JAR1US/.	10,440.00
PESA0909063-10-028-341536	MONITOR/////LENOVO/THINKVISION 61B1JAR1US/.	10,440.00
PESA0909063-10-028-341537	MONITOR/////LENOVO/THINKVISION 61B1JAR1US/.	10,440.00
PESA0909063-10-028-341538	MONITOR/////LENOVO/THINKVISION 61B1JAR1US/.	10,440.00
PESA0909063-10-028-341539	MONITOR/////LENOVO/THINKVISION 61B1JAR1US/.	10,440.00
PESA0909063-10-028-341540	MONITOR/////LENOVO/THINKVISION 61B1JAR1US/.	10,440.00
PESA0909063-10-028-341541	MONITOR/////LENOVO/THINKVISION 61B1JAR1US/.	10,440.00
PESA0909063-10-028-341542	MONITOR/////LENOVO/THINKVISION 61B1JAR1US/.	10,440.00
PESA0909063-10-028-341543	MONITOR/////LENOVO/THINKVISION 61B1JAR1US/.	10,440.00
PESA0909063-10-028-341544	MONITOR/////LENOVO/THINKVISION 61B1JAR1US/.	10,440.00
PESA0909063-10-028-341545	MONITOR/////LENOVO/THINKVISION 61B1JAR1US/.	10,440.00
PESA0909063-10-028-341546	MONITOR/////LENOVO/THINKVISION 61B1JAR1US/.	10,440.00
PESA0909063-10-028-341547	MONITOR/////LENOVO/THINKVISION 61B1JAR1US/.	10,440.00
PESA0909063-10-028-341548	MONITOR/////LENOVO/THINKVISION 61B1JAR1US/.	10,440.00
PESA0909063-10-028-341549	MONITOR/////LENOVO/THINKVISION 61B1JAR1US/.	10,440.00
PESA0909063-10-028-341550	MONITOR/////LENOVO/THINKVISION 61B1JAR1US/.	10,440.00
PESA0909063-10-028-341551	MONITOR/////LENOVO/THINKVISION 61B1JAR1US/.	10,440.00
PESA0909063-10-028-341552	MONITOR/////LENOVO/THINKVISION 61B1JAR1US/.	10,440.00
PESA0909063-10-028-341553	MONITOR/////LENOVO/THINKVISION 61B1JAR1US/.	10,440.00
PESA0909063-10-028-341554	MONITOR/////LENOVO/THINKVISION 61B1JAR1US/.	10,440.00
PESA0909063-10-028-341555	MONITOR/////LENOVO/THINKVISION 61B1JAR1US/.	10,440.00
PESA0909063-10-028-341556	MONITOR/////LENOVO/THINKVISION 61B1JAR1US/.	10,440.00
PESA0909063-10-028-341557	MONITOR/////LENOVO/THINKVISION 61B1JAR1US/.	10,440.00
PESA0909063-10-028-341558	MONITOR/////LENOVO/THINKVISION 61B1JAR1US/.	10,440.00
PESA0909063-10-028-341559	MONITOR/////LENOVO/THINKVISION 61B1JAR1US/.	10,440.00
PESA0909063-10-028-341560	MONITOR/////LENOVO/THINKVISION 61B1JAR1US/.	10,440.00
PESA0909063-10-028-341561	MONITOR/////LENOVO/THINKVISION 61B1JAR1US/.	10,440.00
PESA0909063-10-028-341562	MONITOR/////LENOVO/THINKVISION 61B1JAR1US/.	10,440.00
PESA0909063-10-028-341765	MONITOR/////./LENOVO/THINKVISION T2224d/SV5R97990	11,600.00

Código	Descripción del Bien Mueble	Valor en libros
PESA0909063-10-028-341766	MONITOR/////./LENOVO/THINKVISION T2224d/SV5R97367	11,600.00
PESA0909063-10-028-341767	MONITOR/////./LENOVO/THINKVISION T2224d/SV5R97379	11,600.00
PESA0909063-10-028-341768	MONITOR/////./LENOVO/THINKVISION T2224d/SV5R97722	11,600.00
PESA0909063-10-028-341769	MONITOR/////./LENOVO/THINKVISION T2224d/SV5R98207	11,600.00
PESA0909063-10-028-341770	MONITOR/////./LENOVO/THINKVISION T2224d/SV5R97389	11,600.00
PESA0909063-10-028-341771	MONITOR/////./LENOVO/THINKVISION T2224d/SV5R98230	11,600.00
PESA0909063-10-004-341567	C.P.U./////./LENOVO/WiFi THINKSTATION P320/SMJ06W32P	13,884.42
PESA0909063-10-004-341568	C.P.U./////./LENOVO/WiFi THINKSTATION P320/SMJ06W33M	13,884.42
PESA0909063-10-004-341569	C.P.U./////./LENOVO/WiFi THINKSTATION P320/SMJ06W322	13,884.42
PESA0909063-10-004-341570	C.P.U./////./LENOVO/WiFi THINKSTATION P320/SMJ06W35L	13,884.42
PESA0909063-10-004-341571	C.P.U./////./LENOVO/WiFi THINKSTATION P320/SMJ06W34T	13,884.42
PESA0909063-10-004-341572	C.P.U./////./LENOVO/WiFi THINKSTATION P320/SMJ06W31T	13,884.42
PESA0909063-10-004-341573	C.P.U./////./LENOVO/WiFi THINKSTATION P320/SMJ06W381	13,884.42
PESA0909063-10-004-341574	C.P.U./////./LENOVO/WiFi THINKSTATION P320/SMJ06W30N	13,884.42
PESA0909063-10-004-341575	C.P.U./////./LENOVO/WiFi THINKSTATION P320/SMJ06W349	13,884.42
PESA0909063-10-004-341576	C.P.U./////./LENOVO/WiFi THINKSTATION P320/SMJ06W35R	13,884.42
PESA0909063-10-004-341577	C.P.U./////./LENOVO/WiFi THINKSTATION P320/SMJ06W31M	13,884.42
PESA0909063-10-004-341578	C.P.U./////./LENOVO/WiFi THINKSTATION P320/SMJ06W37L	13,884.42
PESA0909063-10-004-341579	C.P.U./////./LENOVO/WiFi THINKSTATION P320/SMJ06W38Q	13,884.42
PESA0909063-10-004-341580	C.P.U./////./LENOVO/WiFi THINKSTATION P320/SMJ06W302	13,884.42
PESA0909063-10-004-341581	C.P.U./////./LENOVO/WiFi THINKSTATION P320/SMJ06W3AD	13,884.42
PESA0909063-10-004-341582	C.P.U./////LENOVO/WIFI THINKSTATION P320/SMJ06W38M	13,884.42
PESA0909063-10-004-341583	C.P.U./////./LENOVO/WiFi THINKSTATION P320/SMJ06W39X	13,884.42
PESA0909063-10-004-341584	C.P.U./////./LENOVO/WiFi THINKSTATION P320/SMJ06W368	13,884.42
PESA0909063-10-004-341585	C.P.U./////./LENOVO/WiFi THINKSTATION P320/SMJ06W38J	13,884.42
PESA0909063-10-004-341586	C.P.U./////./LENOVO/WiFi THINKSTATION P320/SMJ06W39D	13,884.42
PESA0909063-10-004-341587	C.P.U./////./LENOVO/WiFi THINKSTATION P320/SMJ06W304	13,884.42
PESA0909063-10-004-341588	C.P.U./////./LENOVO/WiFi THINKSTATION P320/SMJ06W32B	13,884.42
PESA0909063-10-004-341589	C.P.U./////./LENOVO/WiFi THINKSTATION P320/SMJ06W30Z	13,884.42
PESA0909063-10-004-341590	C.P.U./////./LENOVO/WiFi THINKSTATION P320/SMJ06W34Y	13,884.42
PESA0909063-10-004-341591	C.P.U./////./LENOVO/WiFi THINKSTATION P320/SMJ06W35B	13,884.42
PESA0909063-10-004-341592	C.P.U./////./LENOVO/WiFi THINKSTATION P320/SMJ06W35V	13,884.42
PESA0909063-10-004-341593	C.P.U./////./LENOVO/WiFi THINKSTATION P320/SMJ06W32W	13,884.42
PESA0909063-10-004-341594	C.P.U./////./LENOVO/WiFi THINKSTATION P320/SMJ06W39G	13,884.42
PESA0909063-10-004-341595	C.P.U./////./LENOVO/WiFi THINKSTATION P320/SMJ06W370	13,884.42
PESA0909063-10-004-341596	C.P.U./////./LENOVO/WiFi THINKSTATION P320/SMJ06W35K	13,884.42
PESA0909063-10-004-341597	C.P.U./////./LENOVO/WiFi THINKSTATION P320/SMJ06W37U	13,884.42
PESA0909063-10-004-341598	C.P.U./////./LENOVO/WiFi THINKSTATION P320/SMJ06W30R	13,884.42
PESA0909063-10-004-341599	C.P.U./////./LENOVO/WiFi THINKSTATION P320/SMJ06W300	13,884.42
PESA0909063-10-004-341600	C.P.U./////./LENOVO/WiFi THINKSTATION P320/SMJ06W3A3	13,884.42
PESA0909063-10-004-341601	C.P.U./////./LENOVO/WiFi THINKSTATION P320/SMJ06W37M	13,884.42
PESA0909063-10-004-341602	C.P.U./////./LENOVO/WiFi THINKSTATION P320/SMJ06W35W	13,884.42
PESA0909063-10-004-341603	C.P.U./////./LENOVO/WiFi THINKSTATION P320/SMJ06W35J	13,884.42
PESA0909063-10-004-341604	C.P.U./////./LENOVO/WiFi THINKSTATION P320/SMJ06W305	13,884.42
PESA0909063-10-004-341605	C.P.U./////./LENOVO/WiFi THINKSTATION P320/SMJ06W373	13,884.42
PESA0909063-10-004-341606	C.P.U./////./LENOVO/WiFi THINKSTATION P320/SMJ06W36R	13,884.42
PESA0909063-10-004-341607	C.P.U./////./LENOVO/WiFi THINKSTATION P320/SMJ06W1U	13,884.42
PESA0909063-10-004-341608	C.P.U./////./LENOVO/WiFi THINKSTATION P320/SMJ06W378	13,884.42
PESA0909063-10-004-341609	C.P.U./////./LENOVO/WiFi THINKSTATION P320/SMJ06W327	13,884.42
PESA0909063-10-004-341610	C.P.U./////./LENOVO/WiFi THINKSTATION P320/SMJ06W35Q	13,884.42
PESA0909063-10-004-341611	C.P.U./////./LENOVO/WiFi THINKSTATION P320/SMJ06W389	13,884.42
PESA0909063-10-004-341612	C.P.U./////./LENOVO/WiFi THINKSTATION P320/SMJO6W301	13,884.42
PESA0909063-10-004-341613	C.P.U./////./LENOVO/WiFi THINKSTATION P320/SMJ06W32G	13,884.42
PESA0909063-10-004-341614	C.P.U./////./LENOVO/WiFi THINKSTATION P320/SMJ06W331	13,884.42
PESA0909063-10-004-341615	C.P.U./////./LENOVO/WiFi THINKSTATION P320/SMJ06W36V	13,884.42
PESA0909063-10-004-341616	C.P.U./////./LENOVO/WiFi THINKSTATION P320/SMJ06W33D	13,884.42
PESA0909063-10-028-341772	MONITOR/////./LENOVO/THINKVISION T2224d/SV5R96619	11,600.00
PESA0909063-10-028-341773	MONITOR/////./LENOVO/THINKVISION T2224d/SV5R98164	11,600.00
PESA0909063-10-028-341774	MONITOR/////./LENOVO/THINKVISION T2224d/SV5R98367	11,600.00
PESA0909063-10-028-341775	MONITOR/////./LENOVO/THINKVISION T2224d/SV5R89819	11,600.00
PESA0909063-10-028-341776	MONITOR/////./LENOVO/THINKVISION T2224d/SV5R98145	11,600.00
PESA0909063-10-028-341777	MONITOR/////./LENOVO/THINKVISION T2224d/SV5R77101	11,600.00
PESA0909063-10-028-341778	MONITOR/////./LENOVO/THINKVISION T2224d/SV5T00759	11,600.00
PESA0909063-10-028-341779	MONITOR/////./LENOVO/THINKVISION T2224d/SV5R89065	11,600.00
PESA0909063-10-028-341780	MONITOR/////./LENOVO/THINKVISION T2224d/SV5R77124	11,600.00
PESA0909063-10-028-341781	MONITOR/////./LENOVO/THINKVISION T2224d/SV5R77068	11,600.00
PESA0909063-10-028-341782	MONITOR/////./LENOVO/THINKVISION T2224d/SV5R77071	11,600.00
PESA0909063-10-028-341783	MONITOR/////./LENOVO/THINKVISION T2224d/SV5R77111	11,600.00
PESA0909063-10-028-341784	MONITOR/////./LENOVO/THINKVISION T2224d/SV5R97803	11,600.00
PESA0909063-10-028-341785	MONITOR/////./LENOVO/THINKVISION T2224d/SV5R97796	11,600.00
PESA0909063-10-028-341786	MONITOR/////./LENOVO/THINKVISION T2224d/SV5R76658	11,600.00
PESA0909063-10-028-341787	MONITOR/////./LENOVO/THINKVISION T2224d/SV5R77067	11,600.00
PESA0909063-10-028-341788	MONITOR/////./LENOVO/THINKVISION T2224d/SV5T00695	11,600.00

Código	Descripción del Bien Mueble	Valor en libros
PESA0909063-10-028-341789	MONITOR/////./LENOVO/THINKVISION T2224d/SV5R97692	11,600.00
PESA0909063-10-028-341790	MONITOR/////./LENOVO/THINKVISION T2224d/SV5R76662	11,600.00
PESA0909063-10-028-341791	MONITOR/////./LENOVO/THINKVISION T2224d/SV5R89077	11,600.00
PESA0909063-10-028-341792	MONITOR/////./LENOVO/THINKVISION T2224d/SV5R97779	11,600.00
PESA0909063-10-028-341793	MONITOR/////LENOVO/THINKVICION T2224d/SV5T00727	11,600.00
PESA0909063-10-028-341794	MONITOR/////./LENOVO/THINKVISION T2224d/SV5T00736	11,600.00
PESA0909063-10-028-341795	MONITOR/////./LENOVO/THINKVISION T2224d/SV5T00720	11,600.00
PESA0909063-10-028-341796	MONITOR/////./LENOVO/THINKVISION T2224d/SV5R77053	11,600.00
PESA0909063-10-004-341617	C.P.U./////./LENOVO/WiFi THINKSTATION P320/SMJ06W36Q	13,884.42
PESA0909063-10-004-341618	C.P.U./////./LENOVO/WiFi THINKSTATION P320/SMJ06W38H	13,884.42
PESA0909063-10-004-341619	C.P.U./////./LENOVO/WiFi THINKSTATION P320/SMJ06W35H	13,884.42
PESA0909063-10-004-341620	C.P.U./////./LENOVO/WiFi THINKSTATION P320/SMJ06W32N	13,884.42
PESA0909063-10-004-341621	C.P.U./////./LENOVO/WiFi THINKSTATION P320/SMJ06W30W	13,884.42
PESA0909063-10-004-341622	C.P.U./////./LENOVO/WiFi THINKSTATION P320/SMJ06W33N	13,884.42
PESA0909063-10-004-341623	C.P.U./////./LENOVO/WiFi THINKSTATION P320/SMJ06W311	13,884.42
PESA0909063-10-004-341624	C.P.U./////./LENOVO/WiFi THINKSTATION P320/SMJ06W316	13,884.42
PESA0909063-10-004-341625	C.P.U./////./LENOVO/WiFi THINKSTATION P320/SMJ06W3A9	13,884.42
PESA0909063-10-004-341626	C.P.U./////./LENOVO/WiFi THINKSTATION P320/SMJO6W32E	13,884.42
PESA0909063-10-004-341627	C.P.U./////./LENOVO/WiFi THINKSTATION P320/SMJ06W392	13,884.42
PESA0909063-10-004-341628	C.P.U./////./LENOVO/WiFi THINKSTATION P320/SMJ06W33K	13,884.42
PESA0909063-10-004-341629	C.P.U./////./LENOVO/WiFi THINKSTATION P320/SMJ06W34V	13,884.42
PESA0909063-10-004-341630	C.P.U./////./LENOVO/WiFi THINKSTATION P320/SMJ06W367	13,884.42
PESA0909063-10-004-341631	C.P.U./////./LENOVO/WiFi THINKSTATION P320/SMJO6W31C	13,884.42
PESA0909063-10-004-341632	C.P.U./////./LENOVO/WiFi THINKSTATION P320/SMJ06W38P	13,884.42
PESA0909063-10-004-341633	C.P.U./////./LENOVO/WiFi THINKSTATION P320/SMJ06W31X	13,884.42
PESA0909063-10-004-341634	C.P.U./////./LENOVO/WiFi THINKSTATION P320/SMJO6W33Y	13,884.42
PESA0909063-10-004-341635	C.P.U./////./LENOVO/WiFi THINKSTATION P320/SMJ06W37J	13,884.42
PESA0909063-10-004-341636	C.P.U./////./LENOVO/WiFi THINKSTATION P320/SMJ06W36M	13,884.42
PESA0909063-10-004-341637	C.P.U./////./LENOVO/WiFi THINKSTATION P320/SMJ06W35M	13,884.42
PESA0909063-10-004-341638	C.P.U./////./LENOVO/WiFi THINKSTATION P320/SMJ06W33E	13,884.42
PESA0909063-10-004-341639	C.P.U./////./LENOVO/WiFi THINKSTATION P320/SMJ06W38F	13,884.42
PESA0909063-10-004-341640	C.P.U./////./LENOVO/WiFi THINKSTATION P320/SMJ06W33X	13,884.42
PESA0909063-10-004-341641	C.P.U./////./LENOVO/WiFi THINKSTATION P320/SMJ06W35F	13,884.42
PESA0909063-10-004-341642	C.P.U./////./LENOVO/WiFi THINKSTATION P320/SMJ06W325	13,884.42
PESA0909063-10-004-341643	C.P.U./////./LENOVO/WiFi THINKSTATION P320/SMJ06W36T	13,884.42
PESA0909063-10-004-341644	C.P.U./////./LENOVO/WiFi THINKSTATION P320/SMJ06W395	13,884.42
PESA0909063-10-004-341645	C.P.U./////./LENOVO/WiFi THINKSTATION P320/SMJ06W353	13,884.42
PESA0909063-10-004-341646	C.P.U./////./LENOVO/WiFi THINKSTATION P320/SMJ06W344	13,884.42
PESA0909063-10-004-341647	C.P.U./////./LENOVO/WiFi THINKSTATION P320/SMJ06W37V	13,884.42
PESA0909063-10-004-341648	C.P.U./////./LENOVO/WiFi THINKSTATION P320/SMJ06W32F	13,884.42
PESA0909063-10-004-341649	C.P.U./////./LENOVO/WiFi THINKSTATION P320/SMJ06W3LE	13,884.42
PESA0909063-10-004-341650	C.P.U./////./LENOVO/WiFi THINKSTATION P320/SMJ06W3A8	13,884.42
PESA0909063-10-004-341651	C.P.U./////./LENOVO/WiFi THINKSTATION P320/SMJ06W31A	13,884.42
PESA0909063-10-004-341652	C.P.U./////./LENOVO/WiFi THINKSTATION P320/SMJ06W30V	13,884.42
PESA0909063-10-004-341653	C.P.U./////./LENOVO/WiFi THINKSTATION P320/SMJ06W38I	13,884.42
PESA0909063-10-004-341654	C.P.U./////./LENOVO/WiFi THINKSTATION P320/SMJ06W38A	13,884.42
PESA0909063-10-004-341655	C.P.U./////./LENOVO/WiFi THINKSTATION P320/SMJ06W39Z	13,884.42
PESA0909063-10-004-341656	C.P.U./////./LENOVO/WiFi THINKSTATION P320/SMJ06W36E	13,884.42
PESA0909063-10-004-341657	C.P.U./////./LENOVO/WiFi THINKSTATION P320/SMJ06W306	13,884.42
PESA0909063-10-004-341658	C.P.U./////./LENOVO/WiFi THINKSTATION P320/SMJ06W32D	13,884.42
PESA0909063-10-004-341659	C.P.U./////./LENOVO/WiFi THINKSTATION P320/SMJ06W333	13,884.42
PESA0909063-10-004-341660	C.P.U./////./LENOVO/WiFi THINKSTATION P320/SMJ06W36A	13,884.42
PESA0909063-10-004-341661	C.P.U./////./LENOVO/WiFi THINKSTATION P320/SMJ06W31Z	13,884.42
PESA0909063-10-004-341662	C.P.U./////./LENOVO/WiFi THINKSTATION P320/SMJ06W385	13,884.42
PESA0909063-10-004-341663	C.P.U./////./LENOVO/WiFi THINKSTATION P320/SMJ06W32U	13,884.42
PESA0909063-10-004-341664	C.P.U./////./LENOVO/WiFi THINKSTATION P320/SMJ06W35Z	13,884.42
PESA0909063-10-004-341665	C.P.U./////./LENOVO/WiFi THINKSTATION P320/SMJ06W38D	13,884.42
PESA0909063-10-004-341666	C.P.U./////./LENOVO/WiFi THINKSTATION P320/SMJ06W329	13,884.42
PESA0909063-10-004-341667	C.P.U./////./LENOVO/WiFi THINKSTATION P320/SMJ06W37A	13,884.42
PESA0909063-10-004-341668	C.P.U./////./LENOVO/WiFi THINKSTATION P320/SMJ06W39B	13,884.42
PESA0909063-10-004-341669	C.P.U./////./LENOVO/WiFi THINKSTATION P320/SMJ06W36B	13,884.42
PESA0909063-10-004-341670	C.P.U./////./LENOVO/WiFi THINKSTATION P320/SMJ06W38E	13,884.42
PESA0909063-10-004-341671	C.P.U./////./LENOVO/WiFi THINKSTATION P320/SMJ06W36U	13,884.42
PESA0909063-10-004-341672	C.P.U./////./LENOVO/WiFi THINKSTATION P320/SMJ06W37X	13,884.42
PESA0909063-10-004-341673	C.P.U./////./LENOVO/WiFi THINKSTATION P320/SMJ06W36H	13,884.42
PESA0909063-10-004-341674	C.P.U./////./LENOVO/WiFi THINKSTATION P320/SMJ06W37B	13,884.42
PESA0909063-10-004-341675	C.P.U./////./LENOVO/WiFi THINKSTATION P320/SMJ06W31B	13,884.42
PESA0909063-10-004-341676	C.P.U./////./LENOVO/WiFi THINKSTATION P320/SMJ06W330	13,884.42
PESA0909063-10-004-341677	C.P.U./////./LENOVO/WiFi THINKSTATION P320/SMJ06W313	13,884.42
PESA0909063-10-004-341678	C.P.U./////./LENOVO/WiFi THINKSTATION P320/SMJ06W33R	13,884.42
PESA0909063-10-004-341679	C.P.U./////./LENOVO/WiFi THINKSTATION P320/SMJ06W32Q	13,884.42
PESA0909063-10-004-341680	C.P.U./////./LENOVO/WiFi THINKSTATION P320/SMJ06W328	13,884.42
PESA0909063-10-004-341681	C.P.U./////./LENOVO/WiFi THINKSTATION P320/SMJ06W30M	13,884.42

Código	Descripción del Bien Mueble	Valor en libros
PESA0909063-10-004-341682	C.P.U./////./LENOVO/WiFi THINKSTATION P320/SMJ06W3A2	13,884.42
PESA0909063-10-004-341683	C.P.U./////./LENOVO/WiFi THINKSTATION P320/SMJ06W34R	13,884.42
PESA0909063-10-004-341684	C.P.U./////./LENOVO/WiFi THINKSTATION P320/SMJ06W38U	13,884.42
PESA0909063-10-004-341685	C.P.U./////./LENOVO/WiFi THINKSTATION P320/SMJ06W35T	13,884.42
PESA0909063-10-004-341686	C.P.U./////./LENOVO/WiFi THINKSTATION P320/SMJ06W35G	13,884.42
PESA0909063-10-004-341687	C.P.U./////./LENOVO/WiFi THINKSTATION P320/SMJ06W3AF	13,884.42
PESA0909063-10-004-341688	C.P.U./////./LENOVO/WiFi THINKSTATION P320/SMJ06W38T	13,884.42
PESA0909063-10-004-341689	C.P.U./////./LENOVO/WiFi THINKSTATION P320/SMJ06W36P	13,884.42
PESA0909063-10-004-341690	C.P.U./////./LENOVO/WiFi THINKSTATION P320/SMJ06W39W	13,884.42
PESA0909063-10-004-341691	C.P.U./////./LENOVO/WiFi THINKSTATION P320/SMJ06W390	13,884.42
PESA0909063-10-004-341692	C.P.U./////./LENOVO/WiFi THINKSTATION P320/SMJ06W388	13,884.42
PESA0909063-10-004-341693	C.P.U./////./LENOVO/WiFi THINKSTATION P320/SMJ06W38K	13,884.42
PESA0909063-10-004-341694	C.P.U./////./LENOVO/WiFi THINKSTATION P320/SMJ06W382	13,884.42
PESA0909063-10-004-341695	C.P.U./////./LENOVO/WiFi THINKSTATION P320/SMJ06W32J	13,884.42
PESA0909063-10-004-341696	C.P.U./////./LENOVO/WiFi THINKSTATION P320/SMJ06W38S	13,884.42
PESA0909063-10-004-341697	C.P.U./////./LENOVO/WiFi THINKSTATION P320/SMJ06W374	13,884.42
PESA0909063-10-004-341698	C.P.U./////./LENOVO/WiFi THINKSTATION P320/SMJ06W363	13,884.42
PESA0909063-10-004-341699	C.P.U./////./LENOVO/WiFi THINKSTATION P320/SMJ06W38Y	13,884.42
PESA0909063-10-004-341700	C.P.U./////./LENOVO/WiFi THINKSTATION P320/SMJ06W36N	13,884.42
PESA0909063-10-004-341701	C.P.U./////./LENOVO/WiFi THINKSTATION P320/SMJ06W30G	13,884.42
PESA0909063-10-004-341702	C.P.U./////./LENOVO/WiFi THINKSTATION P320/SMJ06W35E	13,884.42
PESA0909063-10-004-341703	C.P.U./////./LENOVO/WiFi THINKSTATION P320/SMJ06W36C	13,884.42
PESA0909063-10-004-341704	C.P.U./////./LENOVO/WiFi THINKSTATION P320/SMJ06W3AC	13,884.42
PESA0909063-10-004-341705	C.P.U./////./LENOVO/WiFi THINKSTATION P320/SMJ06W37Y	13,884.42
PESA0909063-10-004-341706	C.P.U./////./LENOVO/WiFi THINKSTATION P320/SMJ06W396	13,884.42
PESA0909063-10-004-341707	C.P.U./////./LENOVO/WiFi THINKSTATION P320/.SMJ06W39N	13,884.42
PESA0909063-10-004-341708	C.P.U./////./LENOVO/WiFi THINKSTATION P320/SMJ06W321	13,884.42
PESA0909063-10-004-341709	C.P.U./////./LENOVO/WiFi THINKSTATION P320/SMJ06W379	13,884.42
PESA0909063-10-004-341710	C.P.U./////./LENOVO/WiFi THINKSTATION P320/SMJ06W366	13,884.42
PESA0909063-10-004-341711	C.P.U./////./LENOVO/WiFi THINKSTATION P320/SMJ06W358	13,884.42
PESA0909063-10-004-341712	C.P.U./////./LENOVO/WiFi THINKSTATION P320/SMJ06W30A	13,884.42
PESA0909063-10-004-341713	C.P.U./////./LENOVO/WiFi THINKSTATION P320/SMJ06W39S	13,884.42
PESA0909063-10-004-341714	C.P.U./////./LENOVO/WiFi THINKSTATION P320/SMJ06W36X	13,884.42
PESA0909063-10-004-341715	C.P.U./////./LENOVO/WiFi THINKSTATION P320/SMJ06W31Y	13,884.42
PESA0909063-10-004-341716	C.P.U./////./LENOVO/WiFi THINKSTATION P320/SMJ06W39Y	13,884.42
PESA0909063-10-004-341717	C.P.U./////./LENOVO/WiFi THINKSTATION P320/SMJ06W317	13,884.42
PESA0909063-10-004-341718	C.P.U./////./LENOVO/WiFi THINKSTATION P320/SMJ06W336	13,884.42
PESA0909063-10-004-341719	C.P.U./////./LENOVO/WiFi THINKSTATION P320/SMJ06W383	13,884.42
PESA0909063-10-004-341720	C.P.U./////./LENOVO/WiFi THINKSTATION P320/SMJ06W39T	13,884.42
PESA0909063-10-004-341721	C.P.U./////./LENOVO/WiFi THINKSTATION P320/SMJ06W33B	13,884.42
PESA0909063-10-004-341722	C.P.U./////./LENOVO/WiFi THINKSTATION P320/SMJ06W36Y	13,884.42
PESA0909063-10-004-341723	C.P.U./////./LENOVO/WiFi THINKSTATION P320/SMJ06W380	13,884.42
PESA0909063-10-004-341724	C.P.U./////./LENOVO/WiFi THINKSTATION P320/SMJ06W33A	13,884.42
PESA0909063-10-004-341725	C.P.U./////./LENOVO/WiFi THINKSTATION P320/SMJ06W37C	13,884.42
PESA0909063-10-004-341726	C.P.U./////./LENOVO/WiFi THINKSTATION P320/SMJ06W364	13,884.42
PESA0909063-10-004-341727	C.P.U./////./LENOVO/WiFi THINKSTATION P320/SMJ06W36G	13,884.42
PESA0909063-10-004-341728	C.P.U./////./LENOVO/WiFi THINKSTATION P320/SMJ06W34H	13,884.42
PESA0909063-10-004-341729	C.P.U./////./LENOVO/WiFi THINKSTATION P320/SMJ06W36F	13,884.42
PESA0909063-10-004-341730	C.P.U./////./LENOVO/WiFi THINKSTATION P320/SMJ06W37K	13,884.42
PESA0909063-10-004-341731	C.P.U./////./LENOVO/WiFi THINKSTATION P320/SMJ06W34N	13,884.42
PESA0909063-10-004-341732	C.P.U./////LENOVO/WiFi THINKSTATION P320/SMJ06W3AH	13,884.42
PESA0909063-10-004-341733	C.P.U./////./LENOVO/WiFi THINKSTATION P320/SMJ06W335	13,884.42
PESA0909063-10-004-341734	C.P.U./////./LENOVO/WiFi THINKSTATION P320/SMJ06W34M	13,884.42
PESA0909063-10-004-341735	C.P.U./////./LENOVO/WiFi THINKSTATION P320/SMJ06W341	13,884.42
PESA0909063-10-004-341736	C.P.U./////./LENOVO/WiFi THINKSTATION P320/SMJ06W310	13,884.42
PESA0909063-10-004-341737	C.P.U./////./LENOVO/WiFi THINKSTATION P320/SMJ06W357	13,884.42
PESA0909063-10-004-341738	C.P.U./////./LENOVO/WiFi THINKSTATION P320/SMJ06W34S	13,884.42
PESA0909063-10-004-341739	C.P.U./////./LENOVO/WiFi THINKSTATION P320/SMJO6W354	13,884.42
PESA0909063-10-004-341740	C.P.U./////./LENOVO/WiFi THINKSTATION P320/SMJ06W393	13,884.42
PESA0909063-10-004-341741	C.P.U./////./LENOVO/WiFi THINKSTATION P320/SMJ06W30J	13,884.42
PESA0909063-10-004-341742	C.P.U./////./LENOVO/WiFi THINKSTATION P320/SMJ06W39J	13,884.42
PESA0909063-10-004-341743	C.P.U./////./LENOVO/WiFi THINKSTATION P320/SMJ06W369	13,884.42
PESA0909063-10-004-341744	C.P.U./////./LENOVO/WiFi THINKSTATION P320/SMJ06W35D	13,884.42
PESA0909063-10-004-341745	C.P.U./////./LENOVO/WiFi THINKSTATION P320/SMJ06W35P	13,884.42
PESA0909063-10-004-341746	C.P.U./////./LENOVO/WiFi THINKSTATION P320/SMJ06W32R	13,884.42
PESA0909063-10-004-341747	C.P.U./////./LENOVO/WiFi THINKSTATION P320/SMJ06W346	13,884.42
PESA0909063-10-004-341748	C.P.U./////./LENOVO/WiFi THINKSTATION P320/SMJ06W35X	13,884.42
PESA0909063-10-004-341749	C.P.U./////./LENOVO/WiFi THINKSTATION P320/SMJ06W34U	13,884.42
PESA0909063-10-004-341750	C.P.U./////./LENOVO/WiFi THINKSTATION P320/SMJ06W361	13,884.42
PESA0909063-10-004-341751	C.P.U./////./LENOVO/WiFi THINKSTATION P320/SMJ06W32Y	13,884.42
PESA0909063-10-004-341752	C.P.U./////./LENOVO/WiFi THINKSTATION P320/SMJ06W39V	13,884.42
PESA0909063-10-004-341753	C.P.U./////LENOVO/WiFi THINKSTATION P320/SMJ06W34A	13,884.42
PESA0909063-10-004-341754	C.P.U./////./LENOVO/WiFi THINKSTATION P320/SMJ06W32K	13,884.42

Código	Descripción del Bien Mueble	Valor en libros
PESA0909063-10-004-341755	C.P.U./////./LENOVO/WiFi THINKSTATION P320/SMJ06W36D	13,884.42
PESA0909063-10-004-341756	C.P.U./////./LENOVO/WiFi THINKSTATION P320/SMJ06W38N	13,884.42
PESA0909063-10-004-341757	C.P.U./////./LENOVO/WiFi THINKSTATION P320/SMJ06W36J	13,884.42
PESA0909063-10-004-341758	C.P.U./////./LENOVO/WiFi THINKSTATION P320/SMJ06W343	13,884.42
PESA0909063-10-004-341759	C.P.U./////./LENOVO/WiFi THINKSTATION P320/SMJ06W34E	13,884.42
PESA0909063-10-004-341760	C.P.U./////./LENOVO/WiFi THINKSTATION P320/SMJ06W345	13,884.42
PESA0909063-10-004-341761	C.P.U./////./LENOVO/WiFi THINKSTATION P320/SMJ06W30Q	13,884.42
PESA0909063-10-028-341797	MONITOR/////LENOVO/THINKVISION T2224d/SV5T00731	11,600.00
PESA0909063-10-028-341798	MONITOR/////./LENOVO/THINKVISION T2224d/SV5R97757	11,600.00
PESA0909063-10-028-341799	MONITOR/////./LENOVO/THINKVISION T2224d/SV5R97787	11,600.00
PESA0909063-10-028-341800	MONITOR/////./LENOVO/THINKVISION T2224d/SV5R98295	11,600.00
PESA0909063-10-028-341801	MONITOR/////./LENOVO/THINKVISION T2224d/SV5R77114	11,600.00
PESA0909063-10-028-341802	MONITOR/////./LENOVO/THINKVISION T2224d/SV5R97365	11,600.00
PESA0909063-10-028-341803	MONITOR/////./LENOVO/THINKVISION T2224d/SV5R76666	11,600.00
PESA0909063-10-028-341804	MONITOR/////./LENOVO/THINKVISION T2224d/SV5R98161	11,600.00
PESA0909063-10-028-341805	MONITOR/////./LENOVO/THINKVISION T2224d/SV5T00750	11,600.00
PESA0909063-10-028-341806	MONITOR/////./LENOVO/THINKVISION T2224d/SV5R77058	11,600.00
PESA0909063-10-028-341807	MONITOR/////./LENOVO/THINKVISION T2224d/SV5R97390	11,600.00
PESA0909063-10-028-341808	MONITOR/////./LENOVO/THINKVISION T2224d/SV5R98050	11,600.00
PESA0909063-10-028-341809	MONITOR/////./LENOVO/THINKVISION T2224d/SV5R89084	11,600.00
PESA0909063-10-028-341810	MONITOR/////./LENOVO/THINKVISION T2224d/SV5R97370	11,600.00
PESA0909063-10-028-341811	MONITOR/////./LENOVO/THINKVISION T2224d/SV5R97991	11,600.00
PESA0909063-10-028-341812	MONITOR/////./LENOVO/THINKVISION T2224d/SV5T00752	11,600.00
PESA0909063-10-028-341813	MONITOR/////./LENOVO/THINKVISION T2224d/SV5R77171	11,600.00
PESA0909063-10-028-341814	MONITOR/////./LENOVO/THINKVISION T2224d/SV5R98193	11,600.00
PESA0909063-10-028-341815	MONITOR/////./LENOVO/THINKVISION T2224d/SV5R88823	11,600.00
PESA0909063-10-028-341816	MONITOR/////./LENOVO/THINKVISION T2224d/SV5R97782	11,600.00
PESA0909063-10-028-341817	MONITOR/////./LENOVO/THINKVISION T2224d/SV5R97770	11,600.00
PESA0909063-10-028-341818	MONITOR/////./LENOVO/THINKVISION T2224d/SV5T00850	11,600.00
PESA0909063-10-028-341819	MONITOR/////./LENOVO/THINKVISION T2224d/SV5R97705	11,600.00
PESA0909063-10-028-341820	MONITOR/////./LENOVO/THINKVISION T2224d/SV5R98024	11,600.00
PESA0909063-10-028-341821	MONITOR/////./LENOVO/THINKVISION T2224d/SV5R77059	11,600.00
PESA0909063-10-028-341822	MONITOR/////./LENOVO/THINKVISION T2224d/SV5R77064	11,600.00
PESA0909063-10-028-341823	MONITOR/////./LENOVO/THINKVISION T2224d/SV5R77070	11,600.00
PESA0909063-10-028-341824	MONITOR/////./LENOVO/THINKVISION T2224d/SV5R97388	11,600.00
PESA0909063-10-028-341825	MONITOR/////./LENOVO/THINKVISION T2224d/SV5R77127	11,600.00
PESA0909063-10-028-341826	MONITOR/////./LENOVO/THINKVISION T2224d/SV5R98143	11,600.00
PESA0909063-10-028-341827	MONITOR/////./LENOVO/THINKVISION T2224d/SV5R97406	11,600.00
PESA0909063-10-028-341828	MONITOR/////./LENOVO/THINKVISION T2224d/SV5R77121	11,600.00
PESA0909063-10-028-341829	MONITOR/////./LENOVO/THINKVISION T2224d/SV5R77118	11,600.00
PESA0909063-10-028-341830	MONITOR/////./LENOVO/THINKVISION T2224d/SV5R97417	11,600.00
PESA0909063-10-028-341831	MONITOR/////./LENOVO/THINKVISION T2224d/SV5R77057	11,600.00
PESA0909063-10-028-341832	MONITOR/////./LENOVO/THINKVISION T2224d/SV5R97684	11,600.00
PESA0909063-10-028-341833	MONITOR/////./LENOVO/THINKVISION T2224d/SV5T00705	11,600.00
PESA0909063-10-028-341834	MONITOR/////./LENOVO/THINKVISION T2224d/SV5R77433	11,600.00
PESA0909063-10-028-341835	MONITOR/////./LENOVO/THINKVISION T2224d/SV5R97777	11,600.00
PESA0909063-10-028-341836	MONITOR/////./LENOVO/THINKVISION T2224d/SV5R77159	11,600.00
PESA0909063-10-028-341837	MONITOR/////./LENOVO/THINKVISION T2224d/SV5T00706	11,600.00
PESA0909063-10-028-341838	MONITOR/////./LENOVO/THINKVISION T2224d/SV5R77108	11,600.00
PESA0909063-10-028-341839	MONITOR/////./LENOVO/THINKVISION T2224d/SV5R97689	11,600.00
PESA0909063-10-028-341840	MONITOR/////./LENOVO/THINKVISION T2224d/SV5R77132	11,600.00
PESA0909063-10-028-341841	MONITOR/////./LENOVO/THINKVISION T2224d/SV5T00725	11,600.00
PESA0909063-10-028-341842	MONITOR/////./LENOVO/THINKVISION T2224d/SV5R97789	11,600.00
PESA0909063-10-028-341843	MONITOR/////./LENOVO/THINKVISION T2224d/SV5T00751	11,600.00
PESA0909063-10-028-341844	MONITOR/////./LENOVO/THINKVISION T2224d/SV5R98065	11,600.00
PESA0909063-10-028-341845	MONITOR/////./LENOVO/THINKVISION T2224d/SV5R97685	11,600.00
PESA0909063-10-028-341846	MONITOR/////./LENOVO/THINKVISION T2224d/SV5R97802	11,600.00
PESA0909063-10-028-341847	MONITOR/////./LENOVO/THINKVISION T2224d/SV5R77102	11,600.00
PESA0909063-10-028-341848	MONITOR/////./LENOVO/THINKVISION T2224d/SV5R97820	11,600.00
PESA0909063-10-028-341849	MONITOR/////./LENOVO/THINKVISION T2224d/SV5R97806	11,600.00
PESA0909063-10-028-341850	MONITOR/////./LENOVO/THINKVISION T2224d/SV5R97720	11,600.00
PESA0909063-10-028-341851	MONITOR/////./LENOVO/THINKVISION T2224d/SV5R97341	11,600.00
PESA0909063-10-028-341852	MONITOR/////LENOVO/THINKVISION T2224D/SV5R98322	11,600.00
PESA0909063-10-028-341853	MONITOR/////./LENOVO/THINKVISION T2224d/SV5R98200	11,600.00
PESA0909063-10-028-341854	MONITOR/////./LENOVO/THINKVISION T2224d/SV5T00690	11,600.00
PESA0909063-10-028-341855	MONITOR/////./LENOVO/THINKVISION T2224d/SV5R89764	11,600.00
PESA0909063-10-028-341856	MONITOR/////./LENOVO/THINKVISION T2224d/SV5R97337	11,600.00
PESA0909063-10-028-341857	MONITOR/////./LENOVO/THINKVISION T2224d/SVR77099	11,600.00
PESA0909063-10-028-341858	MONITOR/////./LENOVO/THINKVISION T2224d/SV5R97346	11,600.00
PESA0909063-10-028-341859	MONITOR/////./LENOVO/THINKVISION T2224d/SV5R97328	11,600.00
PESA0909063-10-028-341860	MONITOR/////./LENOVO/THINKVISION T2224d/SV5R97316	11,600.00
PESA0909063-10-028-341861	MONITOR/////./LENOVO/THINKVISION T2224d/SV5R96686	11,600.00
PESA0909063-10-028-341862	MONITOR/////./LENOVO/THINKVISION T2224d/SV5R97726	11,600.00

Código	Descripción del Bien Mueble	Valor en libros
PESA0909063-10-028-341863	MONITOR/////./LENOVO/THINKVISION T2224d/SV5T00738	11,600.00
PESA0909063-10-028-341864	MONITOR/////./LENOVO/THINKVISION T2224d/SV5R97994	11,600.00
PESA0909063-10-028-341865	MONITOR/////./LENOVO/THINKVISION T2224d/SV5R97359	11,600.00
PESA0909063-10-028-341866	MONITOR/////./LENOVO/THINKVISION T2224d/SV5R98015	11,600.00
PESA0909063-10-028-341867	MONITOR/////./LENOVO/THINKVISION T2224d/SV5R97324	11,600.00
PESA0909063-10-028-341868	MONITOR/////./LENOVO/THINKVISION T2224d/SV5R98214	11,600.00
PESA0909063-10-028-341869	MONITOR/////./LENOVO/THINKVISION T2224d/SV5R89811	11,600.00
PESA0909063-10-028-341870	MONITOR/////./LENOVO/THINKVISION T2224d/SV5R98168	11,600.00
PESA0909063-10-028-341871	MONITOR/////./LENOVO/THINKVISION T2224d/SV5R00734	11,600.00
PESA0909063-10-028-341872	MONITOR/////./LENOVO/THINKVISION T2224d/SV5R97706	11,600.00
PESA0909063-10-028-341873	MONITOR/////./LENOVO/THINKVISION T2224d/SV5R97307	11,600.00
PESA0909063-10-028-341874	MONITOR/////./LENOVO/THINKVISION T2224d/SV5R97332	11,600.00
PESA0909063-10-028-341875	MONITOR/////./LENOVO/THINKVISION T2224d/SV5R97334	11,600.00
PESA0909063-10-028-341876	MONITOR/////./LENOVO/THINKVISION T2224d/SV5R97326	11,600.00
PESA0909063-10-028-341877	MONITOR/////./LENOVO/THINKVISION T2224d/SV5R97349	11,600.00
PESA0909063-10-028-341878	MONITOR/////./LENOVO/THINKVISION T2224d/SV5R97336	11,600.00
PESA0909063-10-028-341879	MONITOR/////./LENOVO/THINKVISION T2224d/SV5R97792	11,600.00
PESA0909063-10-028-341880	MONITOR/////./LENOVO/THINKVISION T2224d/SV5T00724	11,600.00
PESA0909063-10-028-341881	MONITOR/////./LENOVO/THINKVISION T2224d/SV5T00700	11,600.00
PESA0909063-10-028-340699	MONITOR/////LENOVO/THINKVISION 61B1JAR1US/SV5R97397	10,440.00
PESA0909063-10-028-340700	MONITOR/////LENOVO/THINKVISION 61B1JAR1US/SV5T00704	10,440.00
PESA0909063-10-028-340701	MONITOR/////LENOVO/THINKVISION 61B1JAR1US/SV5R98057	10,440.00
PESA0909063-10-028-340702	MONITOR/////LENOVO/THINKVISION 61B1JAR1US/SV5R97442	10,440.00
PESA0909063-10-028-340703	MONITOR/////LENOVO/THINKVISION 61B1JAR1US/SV5R89798	10,440.00
PESA0909063-10-028-340704	MONITOR/////LENOVO/THINKVISION 61B1JAR1US/SV5R88825	10,440.00
PESA0909063-10-028-340705	MONITOR/////LENOVO/THINKVISION 61B1JAR1US/SV5R77079	10,440.00
PESA0909063-10-028-340706	MONITOR/////LENOVO/THINKVISION 61B1JAR1US/SV5R77054	10,440.00
PESA0909063-10-028-340707	MONITOR/////LENOVO/THINKVISION 61B1JAR1US/SV5R89057	10,440.00
PESA0909063-10-028-340708	MONITOR/////LENOVO/THINKVISION 61B1JAR1US/SV5R76723	10,440.00
PESA0909063-10-028-340709	MONITOR/////LENOVO/THINKVISION 61B1JAR1US/SV5R89795	10,440.00
PESA0909063-10-028-340710	MONITOR/////LENOVO/THINKVISION 61B1JAR1US/SV5R89079	10,440.00
PESA0909063-10-028-340711	MONITOR/////LENOVO/THINKVISION 61B1JAR1US/SV5R89759	10,440.00
PESA0909063-10-028-340712	MONITOR/////LENOVO/THINKVISION 61B1JAR1US/SV5R97396	10,440.00
PESA0909063-10-028-340713	MONITOR/////LENOVO/THINKVISION 61B1JAR1US/SV5R77061	10,440.00
PESA0909063-10-028-340714	MONITOR/////LENOVO/THINKVISION 61B1JAR1US/SV5R97373	10,440.00
PESA0909063-10-028-340715	MONITOR/////LENOVO/THINKVISION 61B1JAR1US/SV5R97398	10,440.00
PESA0909063-10-028-340716	MONITOR/////LENOVO/THINKVISION 61B1JAR1US/SV5R97751	10,440.00
PESA0909063-10-028-340717	MONITOR/////LENOVO/THINKVISION 61B1JAR1US/SV5R89085	10,440.00
PESA0909063-10-028-340718	MONITOR/////LENOVO/THINKVISION 61B1JAR1US/SV5R97386	10,440.00
PESA0909063-10-028-340719	MONITOR/////LENOVO/THINKVISION 61B1JAR1US/SV5R97376	10,440.00
PESA0909063-10-028-340720	MONITOR/////LENOVO/THINKVISION 61B1JAR1US/SV5R97688	10,440.00
PESA0909063-10-028-340721	MONITOR/////LENOVO/THINKVISION 61B1JAR1US/SV5R97800	10,440.00
PESA0909063-10-028-340722	MONITOR/////LENOVO/THINKVISION 61B1JAR1US/SV5R97772	10,440.00
PESA0909063-10-028-340723	MONITOR/////LENOVO/THINKVISION 61B1JAR1US/SV5T00762	10,440.00
PESA0909063-10-028-340724	MONITOR/////LENOVO/THINKVISION 61B1JAR1US/SV5R76720	10,440.00
PESA0909063-10-028-340725	MONITOR/////LENOVO/THINKVISION 61B1JAR1US/SV5R97438	10,440.00
PESA0909063-10-028-340726	MONITOR/////LENOVO/THINKVISION 61B1JAR1US/SV5R97781	10,440.00
PESA0909063-10-028-340727	MONITOR/////LENOVO/THINKVISION 61B1JAR1US/SV5R89785	10,440.00
PESA0909063-10-028-340728	MONITOR/////LENOVO/THINKVISION 61B1JAR1US/SV5R89781	10,440.00
PESA0909063-10-028-340729	MONITOR/////LENOVO/THINKVISION 61B1JAR1US/SV5R97408	10,440.00
PESA0909063-10-028-340730	MONITOR/////LENOVO/THINKVISION 61B1JAR1US/SV5R98157	10,440.00
PESA0909063-10-028-340731	MONITOR/////LENOVO/THINKVISION 61B1JAR1US/SV5T01011	10,440.00
PESA0909063-10-028-340732	MONITOR/////LENOVO/THINKVISION 61B1JAR1US/SV5R96608	10,440.00
PESA0909063-10-028-340733	MONITOR/////LENOVO/THINKVISION 61B1JAR1US/SV5R97399	10,440.00
PESA0909063-10-028-340734	MONITOR/////LENOVO/THINKVISION 61B1JAR1US/SV5R97788	10,440.00
PESA0909063-10-028-340735	MONITOR/////LENOVO/THINKVISION 61B1JAR1US/SV5R89809	10,440.00
PESA0909063-10-028-340736	MONITOR/////LENOVO/THINKVISION 61B1JAR1US/SV5R98020	10,440.00
PESA0909063-10-028-340737	MONITOR/////LENOVO/THINKVISION 61B1JAR1US/SV5R98177	10,440.00
PESA0909063-10-028-340738	MONITOR/////LENOVO/THINKVISION 61B1JAR1US/SV5T00718	10,440.00
PESA0909063-10-028-340739	MONITOR/////LENOVO/THINKVISION 61B1JAR1US/SV5R97794	10,440.00
PESA0909063-10-028-340740	MONITOR/////LENOVO/THINKVISION 61B1JAR1US/SV5R98053	10,440.00
PESA0909063-10-028-340741	MONITOR/////LENOVO/THINKVISION 61B1JAR1US/SV5R77260	10,440.00
PESA0909063-10-028-340742	MONITOR/////LENOVO/THINKVISION 61B1JAR1US/SV5R97808	10,440.00
PESA0909063-10-028-340743	MONITOR/////LENOVO/THINKVISION 61B1JAR1US/SV5R97778	10,440.00
PESA0909063-10-028-340744	MONITOR/////LENOVO/THINKVISION 61B1JAR1US/SV5R97421	10,440.00
PESA0909063-10-028-340745	MONITOR/////LENOVO/THINKVISION 61B1JAR1US/SV5R89800	10,440.00
PESA0909063-10-028-340746	MONITOR/////LENOVO/THINKVISION 61B1JAR1US/SV5T00730	10,440.00
PESA0909063-10-028-340747	MONITOR/////LENOVO/THINKVISION 61B1JAR1US/SV5R97712	10,440.00
PESA0909063-10-028-340748	MONITOR/////LENOVO/THINKVISION 61B1JAR1US/SV5R98204	10,440.00
PESA0909063-10-028-340749	MONITOR/////LENOVO/THINKVISION 61B1JAR1US/SV5T00774	10,440.00
PESA0909063-10-028-340750	MONITOR/////LENOVO/THINKVISION 61B1JAR1US/SV5R89777	10,440.00
PESA0909063-10-028-340751	MONITOR/////LENOVO/THINKVISION 61B1JAR1US/SV5R77103	10,440.00
PESA0909063-10-028-340752	MONITOR/////LENOVO/THINKVISION 61B1JAR1US/SV5R98209	10,440.00

Código	Descripción del Bien Mueble	Valor en libros
PESA0909063-10-028-340753	MONITOR/////LENOVO/THINKVISION 61B1JAR1US/SV5R89806	10,440.00
PESA0909063-10-028-340754	MONITOR/////LENOVO/THINKVISION 61B1JAR1US/SV5R97742	10,440.00
PESA0909063-10-028-340755	MONITOR/////LENOVO/THINKVISION 61B1JAR1US/SV5R98149	10,440.00
PESA0909063-10-028-340756	MONITOR/////LENOVO/THINKVISION 61B1JAR1US/SV5R98205	10,440.00
PESA0909063-10-028-340757	MONITOR/////LENOVO/THINKVISION 61B1JAR1US/SV5T01020	10,440.00
PESA0909063-10-028-340758	MONITOR/////LENOVO/THINKVISION 61B1JAR1US/SV5R98054	10,440.00
PESA0909063-10-028-340759	MONITOR/////LENOVO/THINKVISION 61B1JAR1US/SV5R89768	10,440.00
PESA0909063-10-028-340760	MONITOR/////LENOVO/THINKVISION 61B1JAR1US/SV5T00711	10,440.00
PESA0909063-10-028-340761	MONITOR/////LENOVO/THINKVISION 61B1JAR1US/SV5R97382	10,440.00
PESA0909063-10-028-340762	MONITOR/////LENOVO/THINKVISION 61B1JAR1US/SV5R89799	10,440.00
PESA0909063-10-028-340763	MONITOR/////LENOVO/THINKVISION 61B1JAR1US/SV5R98158	10,440.00
PESA0909063-10-028-340764	MONITOR/////LENOVO/THINKVISION 61B1JAR1US/SV5T00717	10,440.00
PESA0909063-10-028-340765	MONITOR/////LENOVO/THINKVISION 61B1JAR1US/SV5R97718	10,440.00
PESA0909063-10-028-340766	MONITOR/////LENOVO/THINKVISION 61B1JAR1US/SV5R89762	10,440.00
PESA0909063-10-028-340767	MONITOR/////LENOVO/THINKVISION 61B1JAR1US/SV5R97378	10,440.00
PESA0909063-10-028-340768	MONITOR/////LENOVO/THINKVISION 61B1JAR1US/SV5R97312	10,440.00
PESA0909063-10-028-341882	MONITOR/////./LENOVO/THINKVISION T2224d/SV5T00729	11,600.00
PESA0909063-10-028-341883	MONITOR/////./LENOVO/THINKVISION T2224d/SV5T00768	11,600.00
PESA0909063-10-028-341884	MONITOR/////./LENOVO/THINKVISION T2224d/SV5R98040	11,600.00
PESA0909063-10-028-341885	MONITOR/////./LENOVO/THINKVISION T2224d/SV5R76661	11,600.00
PESA0909063-10-028-341886	MONITOR/////./LENOVO/THINKVISION T2224d/SV5R97734	11,600.00
PESA0909063-10-028-341887	MONITOR/////./LENOVO/THINKVISION T2224d/SV5R97815	11,600.00
PESA0909063-10-028-341888	MONITOR/////./LENOVO/THINKVISION T2224d/SV5R97368	11,600.00
PESA0909063-10-028-341889	MONITOR/////./LENOVO/THINKVISION T2224d/SV5R97412	11,600.00
PESA0909063-10-028-341890	MONITOR/////./LENOVO/THINKVISION T2224d/V5T30828	11,600.00
PESA0909063-10-028-341891	MONITOR/////./LENOVO/THINKVISION T2224d/SV5R76655	11,600.00
PESA0909063-10-028-341892	MONITOR/////./LENOVO/THINKVISION T2224d/SV5R97361	11,600.00
PESA0909063-10-028-341893	MONITOR/////./LENOVO/THINKVISION T2224d/SV5T00728	11,600.00
PESA0909063-10-028-341894	MONITOR/////./LENOVO/THINKVISION T2224d/SV5R76721	11,600.00
PESA0909063-10-028-341895	MONITOR/////./LENOVO/THINKVISION T2224d/SV5R97380	11,600.00
PESA0909063-10-028-341896	MONITOR/////./LENOVO/THINKVISION T2224d/SV5R98201	11,600.00
PESA0909063-10-028-341897	MONITOR/////./LENOVO/THINKVISION T2224d/SV5R89752	11,600.00
PESA0909063-10-028-341898	MONITOR/////./LENOVO/THINKVISION T2224d/SV5R97696	11,600.00
PESA0909063-10-028-341899	MONITOR/////./LENOVO/THINKVISION T2224d/SV5R98180	11,600.00
PESA0909063-10-028-341900	MONITOR/////./LENOVO/THINKVISION T2224d/SV5R76663	11,600.00
PESA0909063-10-028-341901	MONITOR/////./LENOVO/THINKVISION T2224d/SV5R76660	11,600.00
PESA0909063-10-028-341902	MONITOR/////./LENOVO/THINKVISION T2224d/SV5R77090	11,600.00
PESA0909063-10-028-341903	MONITOR/////./LENOVO/THINKVISION T2224d/SV5T01003	11,600.00
PESA0909063-10-028-341904	MONITOR/////./LENOVO/THINKVISION T2224d/SV5R96602	11,600.00
PESA0909063-10-028-341905	MONITOR/////./LENOVO/THINKVISION T2224d/SV5R97377	11,600.00
PESA0909063-10-028-341906	MONITOR/////./LENOVO/THINKVISION T2224d/SV5R97710	11,600.00
PESA0909063-10-028-341907	MONITOR/////./LENOVO/THINKVISION T2224d/SV5R98192	11,600.00
PESA0909063-10-028-341908	MONITOR/////./LENOVO/THINKVISION T2224d/SV5R97387	11,600.00
PESA0909063-10-028-341909	MONITOR/////./LENOVO/THINKVISION T2224d/SV5R97773	11,600.00
PESA0909063-10-028-341910	MONITOR/////./LENOVO/THINKVISION T2224d/SV5R89087	11,600.00
PESA0909063-10-028-341911	MONITOR/////./LENOVO/THINKVISION T2224d/SV5R77128	11,600.00
PESA0909063-10-028-341912	MONITOR/////./LENOVO/THINKVISION T2224d/SV5R77110	11,600.00
PESA0909063-10-028-341913	MONITOR/////./LENOVO/THINKVISION T2224d/SV5T00708	11,600.00
PESA0909063-10-028-341914	MONITOR/////./LENOVO/THINKVISION T2224d/SV5R89794	11,600.00
PESA0909063-10-028-341915	MONITOR/////./LENOVO/THINKVISION T2224d/SV5R97817	11,600.00
PESA0909063-10-028-341916	MONITOR/////./LENOVO/THINKVISION T2224d/SV5R77119	11,600.00
PESA0909063-10-028-341917	MONITOR/////./LENOVO/THINKVISION T2224d/SV5T00699	11,600.00
PESA0909063-10-028-341918	MONITOR/////./LENOVO/THINKVISION T2224d/SV5R77164	11,600.00
PESA0909063-10-028-341919	MONITOR/////./LENOVO/THINKVISION T2224d/SV5R77051	11,600.00
PESA0909063-10-028-341920	MONITOR/////./LENOVO/THINKVISION T2224d/SV5R97771	11,600.00
PESA0909063-10-028-341921	MONITOR/////./LENOVO/THINKVISION T2224d/SV5R77062	11,600.00
PESA0909063-10-028-341922	MONITOR/////./LENOVO/THINKVISION T2224d/SV5R97804	11,600.00
PESA0909063-10-028-341923	MONITOR/////./LENOVO/THINKVISION T2224d/SV5R77117	11,600.00
PESA0909063-10-028-341924	MONITOR/////./LENOVO/THINKVISION T2224d/SV5R77113	11,600.00
PESA0909063-10-028-341925	MONITOR/////./LENOVO/THINKVISION T2224d/SV5R89818	11,600.00
PESA0909063-10-028-341926	MONITOR/////./LENOVO/THINKVISION T2224d/SV5R77089	11,600.00
PESA0909063-10-028-341927	MONITOR/////./LENOVO/THINKVISION T2224d/SV5R76655	11,600.00
PESA0909063-10-028-341928	MONITOR/////./LENOVO/THINKVISION T2224d/SV5R77107	11,600.00
PESA0909063-10-028-341929	MONITOR/////./LENOVO/THINKVISION T2224d/SV5R97391	11,600.00
PESA0909063-10-028-341930	MONITOR/////./LENOVO/THINKVISION T2224d/SV5R98208	11,600.00
PESA0909063-10-028-341931	MONITOR/////./LENOVO/THINKVISION T2224d/SV5R77055	11,600.00
PESA0909063-10-028-341932	MONITOR/////./LENOVO/THINKVISION T2224d/SV5R98006	11,600.00
PESA0909063-10-028-341933	MONITOR/////./LENOVO/THINKVISION T2224d/SV5R98189	11,600.00
PESA0909063-10-028-341934	MONITOR/////./LENOVO/THINKVISION T2224d/SV5R97981	11,600.00
PESA0909063-10-028-341935	MONITOR/////./LENOVO/THINKVISION T2224d/SV5R97428	11,600.00
PESA0909063-10-028-341936	MONITOR/////./LENOVO/THINKVISION T2224d/SV5R97369	11,600.00
PESA0909063-10-028-341937	MONITOR/////./LENOVO/THINKVISION T2224d/SV5R98507	11,600.00
PESA0909063-10-028-341938	MONITOR/////./LENOVO/THINKVISION T2224d/SV5R97354	11,600.00

Código	Descripción del Bien Mueble	Valor en libros
PESA0909063-10-028-341939	MONITOR/////./LENOVO/THINKVISION T2224d/SV5R89767	11,600.00
PESA0909063-10-028-341940	MONITOR/////./LENOVO/THINKVISION T2224d/SV5R97756	11,600.00
PESA0909063-10-028-341941	MONITOR/////./LENOVO/THINKVISION T2224d/SV5R97724	11,600.00
PESA0909063-10-028-341942	MONITOR/////./LENOVO/THINKVISION T2224d/SV5R98212	11,600.00
PESA0909063-10-028-341943	MONITOR/////./LENOVO/THINKVISION T2224d/SV5R97760	11,600.00
PESA0909063-10-028-341944	MONITOR/////LENOVO/THINKVISION 61B1JAR1US/SV5R96609	10,440.00
PESA0909063-10-028-341945	MONITOR/////./LENOVO/THINKVISION T2224d/SV5R96612	11,600.00
PESA0909063-10-028-341946	MONITOR/////./LENOVO/THINKVISION T2224d/SV5R98227	11,600.00
PESA0909063-10-028-341947	MONITOR/////./LENOVO/THINKVISION T2224d/SV5R97362	11,600.00
PESA0909063-10-028-341948	MONITOR/////./LENOVO/THINKVISION T2224d/SV5R97985	11,600.00
PESA0909063-10-028-341949	MONITOR/////./LENOVO/THINKVISION T2224d/SV5R89789	11,600.00
PESA0909063-10-028-341950	MONITOR/////./LENOVO/THINKVISION T2224d/SV5R97353	11,600.00
PESA0909063-10-028-341951	MONITOR/////./LENOVO/THINKVISION T2224d/SV5R89825	11,600.00
PESA0909063-10-028-341952	MONITOR/////./LENOVO/THINKVISION T2224d/SV5R97999	11,600.00
PESA0909063-10-028-341953	MONITOR/////./LENOVO/THINKVISION T2224d/SV5R98426	11,600.00
PESA0909063-10-028-341954	MONITOR/////./LENOVO/THINKVISION T2224d/SV5R97415	11,600.00
PESA0909063-10-028-341955	MONITOR/////./LENOVO/THINKVISION T2224d/SV5R98216	11,600.00
PESA0909063-10-028-341956	MONITOR/////./LENOVO/THINKVISION T2224d/SV5R97759	11,600.00
PESA0909063-10-028-341957	MONITOR/////./LENOVO/THINKVISION T2224d/SV5R97690	11,600.00
PESA0909063-10-028-341958	MONITOR/////./LENOVO/THINKVISION T2224d/SV5R97982	11,600.00
PESA0909063-10-028-341959	MONITOR/////./LENOVO/THINKVISION T2224d/SV5R98218	11,600.00
PESA0909063-10-028-341960	MONITOR/////./LENOVO/THINKVISION T2224d/SV5R97769	11,600.00
PESA0909063-10-028-341961	MONITOR/////./LENOVO/THINKVISION T2224d/SV5T00691	11,600.00
PESA0909063-10-299-339497	FIREWALL//////./FORTINET FG 60E/FGT60ETK18010430/	26,786.72
PESA0909063-10-299-339498	FIREWALL//////./FORTINET FG 60E/FGT60ETK18010355/	26,786.72
PESA0909063-10-299-339499	FIREWALL//////./FORTINET FG 60E/FGT60ETK18011089/	26,786.72
PESA0909063-10-299-339500	FIREWALL//////./FORTINET FG 100E/FG100ETK18009369/	26,786.72
PESA0909063-10-299-339501	FIREWALL//////./FORTINET FG 100E/FG100ETK18009426/	26,786.72
PESA0909063-10-299-339502	FIREWALL//////./FORTINET FG 100E/FG100ETK18009546/	26,786.72
PESA0909063-10-299-339503	FIREWALL//////./FORTINET FG 100E/FG100ETK18009490/	26,786.72
PESA0909063-10-299-339504	FIREWALL//////./FORTINET FG 100E/FG100ETK18009820/	26,786.72
PESA0909063-10-299-339505	FIREWALL//////./FORTINET FG 100E/FG100ETK18010159/	26,786.72
PESA0909063-10-299-339506	FIREWALL//////./FORTINET FG 200E/FG200E4Q17913232/	26,786.72
PESA0909063-10-028-341962	MONITOR/////LENOVO/WiFi THINKSTATION P320/SV5R97697	13,884.42
PESA0909063-10-028-341963	MONITOR/////./LENOVO/THINKVISION T2224d/SV5R97426	11,600.00
PESA0909063-10-028-341964	MONITOR/////./LENOVO/THINKVISION T2224d/SV5R98185	11,600.00
PESA0909063-10-028-341965	MONITOR/////./LENOVO/THINKVISION T2224d/SV5T00701	11,600.00
PESA0909063-10-028-341966	MONITOR/////./LENOVO/THINKVISION T2224d/SV5R89805	11,600.00
PESA0909063-10-299-339507	FIREWALL//////./FORTINET FG 200E/FG200E4Q17912980/	26,786.72
PESA0909063-10-299-339508	FIREWALL//////./FORTINET FG 200E/FG200E4Q17913157/	26,786.72
PESA0909063-10-299-339509	FIREWALL//////./FORTINET FG 60E/FGT60ETK18011324/	26,786.72
PESA0909037-10-037-310440	SCANNER/////./CANNON/IMAGEFORMULA P-215II/.	9,570.00
PESA0909401-02-001-328596	AIRE ACONDICIONADO/MINISPLIT////./MIRAGE/.	10,092.00
PESA0909401-02-001-328597	AIRE ACONDICIONADO/MINISPLIT////./MIRAGE/.	10,092.00
PESA0909401-02-001-328598	AIRE ACONDICIONADO/MINISPLIT////./MIRAGE/.	10,092.00
PESA0909401-02-001-328599	AIRE ACONDICIONADO/MINISPLIT////./MIRAGE/.	10,092.00
PESA0909401-02-001-328600	AIRE ACONDICIONADO/MINISPLIT////./MIRAGE/.	10,092.00
PESA0909401-02-001-328601	AIRE ACONDICIONADO/MINISPLIT////./MIRAGE/.	10,092.00
PESA0909401-02-001-328602	AIRE ACONDICIONADO/MINISPLIT////./MIRAGE/.	10,092.00
PESA0909401-02-001-328603	AIRE ACONDICIONADO/MINISPLIT////./MIRAGE/.	10,092.00
PESA0909401-02-001-328604	AIRE ACONDICIONADO/MINISPLIT////./MIRAGE/.	10,092.00
PESA0909401-02-001-328605	AIRE ACONDICIONADO/MINISPLIT////./MIRAGE/.	10,092.00
PESA0909401-02-001-328606	AIRE ACONDICIONADO/MINISPLIT////./MIRAGE/.	10,092.00
PESA0909401-02-001-328607	AIRE ACONDICIONADO/MINISPLIT////./MIRAGE/.	10,092.00
PESA0909401-02-001-328608	AIRE ACONDICIONADO/MINISPLIT////./MIRAGE/.	10,092.00
PESA0909401-02-001-328609	AIRE ACONDICIONADO/MINISPLIT////./MIRAGE/.	10,092.00
PESA0909401-02-001-328610	AIRE ACONDICIONADO/MINISPLIT////./MIRAGE/.	10,092.00
PESA0909401-02-001-328611	AIRE ACONDICIONADO/MINISPLIT////./MIRAGE/.	10,092.00
PESA0909401-02-001-328612	AIRE ACONDICIONADO/MINISPLIT////./MIRAGE/.	10,092.00
PESA0909401-02-001-328613	AIRE ACONDICIONADO/MINISPLIT////./MIRAGE/.	10,092.00
PESA0909401-02-001-328614	AIRE ACONDICIONADO/MINISPLIT////./MIRAGE/.	10,092.00
PESA0909063-10-037-342229	SCANNER/////H. P./ENTERPRISE FLOW 7000/CN829B6065	15,685.14
PESA0909063-07-117-341296	TELE PANTALLA//////./HISENSE SMART TV 43H5D/43M174443H00434	10,022.40
PESA0909063-07-117-341297	TELE PANTALLA//////./HISENSE SMART TV 43H5D/43m174443h00432	10,022.40
PESA0909063-07-117-341298	TELE PANTALLA//////./HISENSE SMART TV 43H5D/43M174443H00431	10,022.40
PESA0909063-07-117-341299	TELE PANTALLA//////HISENSE SMART TV 43H5D/43M174443H00523	10,022.40
PESA0909063-07-117-341300	TELE PANTALLA//////./HISENSE SMART TV 43H5D/43M173352h00764	10,022.40
PESA0909401-10-152-328475	VIDEO PROYECTOR/////./OPTOMA/./.	8,120.00
PESA0909401-10-235-328721	PROYECTOR/////./Dell/S39/.	9,000.00
PESA0909401-10-235-328722	PROYECTOR/////./Dell/S39/.	9,000.00
PESA0909401-10-235-328723	PROYECTOR/////./Dell/S39/.	9,000.00
PESA0909401-10-235-328740	PROYECTOR/////EPSON/S39 H854A/X4Yf8402498	8,932.00
PESA0909063-10-049-339510	SWITCH//////./FORTINET FS 224E POE/S224EPTF18001567/	31,265.48

Código	Descripción del Bien Mueble	Valor en libros
PESA0909063-10-049-339511	SWITCH//////./FORTINET FS 224E POE/S224EPTF18000955/	31,265.48
PESA0909063-10-049-339512	SWITCH//////./FORTINET FS 224E POE/S224EPTF18002302/	31,265.48
PESA0909063-10-049-339513	SWITCH//////./FORTINET FS 224E POE/S224EPTF18002266/	31,265.48
PESA0909063-10-004-341518	C.P.U.//////LENOVO/THINKSTATION P320/.	13,618.48
PESA0909063-10-004-341519	C.P.U.//////LENOVO/THINKSTATION P320/.	13,618.48
PESA0909063-10-004-341520	C.P.U.//////LENOVO/THINKSTATION P320/.	13,618.48
PESA0909063-10-004-341521	C.P.U.//////LENOVO/THINKSTATION P320/.	13,618.48
PESA0909402-01-004-784080	ARCHIVERO////NEGRO/././.	9,280.00
PESA0909401-10-024-328720	LAP TOP/////./Dell/./.	10,200.00
PESA0909401-10-024-328741	LAP TOP//////LENOVO/S39 320-14IAP 80XP/PF12XHBZ	7,076.00
PESA0909402-01-038-784187	ESCRITORIO/////./HAWAI/.	6,499.99
PESA0909402-01-038-784201	ESCRITORIO/////./MONARCA/.	14,899.63
PESA0909401-10-152-328748	VIDEO PROYECTOR/////./EPSON/S27/.	6,999.00
PESA0909063-10-028-340769	MONITOR/////LENOVO/THINKVISION 61B1JAR1US/SV5R77115	10,440.00
PESA0909063-10-028-340770	MONITOR/////LENOVO/THINKVISION 61B1JAR1US/SV5R89326	10,440.00
PESA0909140-11-256-302995	MONITOR DE INDICE BIESPECTRAL/////./SONOLIFE/.	25,520.00
PESA0909140-11-256-302996	MONITOR DE INDICE BIESPECTRAL/////./SONOLIFE/.	25,520.00
PESA0909402-01-054-783292	MODULO/////././.	11,484.00
PESA0909079-17-004-000001	MONTACARGAS/////./CLARK C25L 2017/P232L01949878MP	674,645.00
PESA0909401-09-133-328485	MULTIFUNCIONAL/////./BROTHER/DE INYECCION MFCJ6720DW/MFCJ6720DW	6,592.29
PESA0909402-01-068-783580	Tablero///////./.	7,920.42
PESA0909402-03-119-782788	Juego Infantil Gusano/////././.	9,400.00
PESA0909403-01-038-334313	ESCRITORIO/////./NERON CON GABETA CAJONERA/.	7,980.00
PESA0909403-01-038-335808	ESCRITORIO/////./EN L/.	7,420.00
PESA0909403-01-038-336077	ESCRITORIO/////././.	6,316.00
PESA0909402-07-068-782667	PANTALLA/////./HISENSE/6942147434499/	6,498.99
PESA0909402-07-068-783495	TELEVISION//////LG/FHD SMART./802MXFVRU971	8,999.00
PESA0909402-09-133-782668	MULTIFUNCIONAL/////./SAMSUNG/./.	8,000.00
PESA0909402-09-133-782708	MULTIFUNCIONAL/////./H. P././.	8,890.00
PESA0909402-09-133-782836	MULTIFUNCIONAL/////./SAMSUNG/4072/.	6,500.00
PESA0909402-09-133-782837	MULTIFUNCIONAL/////./SAMSUNG/4072/.	6,500.00
PESA0909402-09-133-783236	MULTIFUNCIONAL/////./KYOCERA/./.	8,575.00
PESA0909063-10-004-341762	C.P.U./////./LENOVO/WiFi THINKSTATION P320/SMJ06W3A0	13,884.42
PESA0909063-10-004-341763	C.P.U./////./LENOVO/WiFi THINKSTATION P320/SMJ06W39A	13,884.42
PESA0909063-10-004-341764	C.P.U./////./LENOVO/WiFi THINKSTATION P320/SMJ06W365	13,884.42
PESA0909402-09-133-783252	MULTIFUNCIONAL/////./SAMSUNG/SL-M4072FD/.	7,424.00
PESA0909402-09-133-783670	MULTIFUNCIONAL/////././.	9,222.00
PESA0909402-10-012-783498	COPIADORA/////Ricoh/MP402SPF./.	18,495.04
PESA0909402-02-001-782803	AIRE ACONDICIONADO/////./MIRAGE/.	9,300.00
PESA0909402-02-001-782804	AIRE ACONDICIONADO/////./MIRAGE/.	9,300.00
PESA0909402-02-001-783632	AIRE ACONDICIONADO//////TB7304F/.	9,998.99
PESA0909402-10-024-782715	LAP TOP/////./H. P././.	6,955.00
PESA0909402-10-024-782716	LAP TOP/////./H. P./COREI 5/.	11,659.00
PESA0909402-10-024-782742	LAP TOP/////./H. P./15-BS011LA/CND7515ZT7	8,998.99
PESA0909402-10-024-782795	LAP TOP/////./LENOVO/V-110/.	6,990.00
PESA0909402-10-024-782796	LAP TOP/////./LENOVO/V-110/.	6,990.00
PESA0909402-10-024-782942	LAP TOP/////./LENOVO/320-141ISKi36006U/.	9,150.00
PESA0909402-10-024-782971	LAP TOP/////LENOVO/IP520S-14IKB/.	8,099.10
PESA0909402-10-024-782992	LAP TOP//////H. P././.	9,875.05
PESA0909402-10-024-783257	LAP TOP/////./ACER/./.	9,998.99
PESA0909402-10-024-783289	LAP TOP///////./.	8,364.01
PESA0909402-10-024-783462	LAP TOP//////./INTEL CELERON MOD. 240G6/.	9,550.00
PESA0909402-10-024-783568	LAP TOP/////./ASUS DE 14"/.	9,253.99
PESA0909402-10-024-783681	LAP TOP/////./LENOVO/./.	12,336.65
PESA0909402-10-024-783855	LAP TOP//////LENOVO/V110-14IAP/.	7,716.61
PESA0909402-10-024-783856	LAP TOP//////LENOVO/V110-14IAP/.	7,716.61
PESA0909402-10-024-783857	LAP TOP//////LENOVO/V110-14IAP/.	7,716.61
PESA0909402-10-024-783858	LAP TOP//////LENOVO/V110-14IAP/.	7,716.61
PESA0909402-10-024-783859	LAP TOP//////LENOVO/V110-14IAP/.	7,716.61
PESA0909402-10-024-783860	LAP TOP//////LENOVO/V110-14IAP/.	7,716.61
PESA0909402-10-024-783861	LAP TOP//////LENOVO/V110-14IAP/.	7,716.61
PESA0909402-10-024-783882	LAP TOP/////./H. P././.	10,663.88
PESA0909402-10-024-783973	LAP TOP/////./H. P./MS531/.	6,599.01
PESA0909402-10-024-783974	LAP TOP/////./H. P./MS531/.	6,599.01
PESA0909402-10-024-783975	LAP TOP/////./H. P./MS531/.	6,599.01
PESA0909402-10-024-783976	LAP TOP/////./H. P./MS531/.	6,599.01
PESA0909402-10-024-783977	LAP TOP/////./H. P./MS531/.	6,599.01
PESA0909402-10-024-783978	LAP TOP/////./H. P./MS531/.	6,599.01
PESA0909402-10-024-783979	LAP TOP/////./H. P./MS531/.	6,599.01
PESA0909402-10-024-783980	LAP TOP/////./H. P./MS531/.	6,599.01
PESA0909402-10-024-783981	LAP TOP/////./H. P./MS531/.	6,599.01
PESA0909402-10-024-783982	LAP TOP/////./LENOVO/./.	13,506.00
PESA0909402-10-024-784009	LAP TOP/////./ACER/./NXGR4AL002804183057600/	6,999.00

Código	Descripción del Bien Mueble	Valor en libros
PESA0909402-10-024-784010	LAP TOP/////./ACER/./NXGR4AL00280613ABD7600	6,999.00
PESA0909402-10-024-784011	LAP TOP/////./ACER/./NXGR4AL00272120E3B7600/	6,999.00
PESA0909402-10-012-783907	COPIADORA/////././R4P833126	30,000.00
PESA0909402-10-021-784182	IMPRESORA/////./EPSON/L575/.	6,799.99
PESA0909402-10-152-782710	VIDEO PROYECTOR/////./BENQ/./.	7,149.00
PESA0909402-10-152-782711	VIDEO PROYECTOR/////./BENQ/./.	7,149.00
PESA0909402-10-152-782712	VIDEO PROYECTOR/////./BENQ/./.	7,149.00
PESA0909402-10-152-782713	VIDEO PROYECTOR/////./BENQ/./.	7,149.00
PESA0909402-10-152-782831	VIDEO PROYECTOR/////./EPSON/2135 P/BUNDLE NO VTA/.	7,101.84
PESA0909402-10-152-782834	VIDEO PROYECTOR/////./EPSON/S39/.	7,999.00
PESA0909402-10-152-782940	VIDEO PROYECTOR/////./EPSON/./.	8,698.99
PESA0909402-10-152-783428	VIDEO PROYECTOR/////./EPSON/45111609/.	9,895.00
PESA0909402-10-152-783429	VIDEO PROYECTOR/////./EPSON/45111609/.	9,895.00
PESA0909402-10-152-783430	VIDEO PROYECTOR/////./EPSON/45111609/.	9,895.00
PESA0909402-10-152-783496	VIDEO PROYECTOR/////LG/PW1000./.	12,749.00
PESA0909402-10-152-783557	VIDEO PROYECTOR/////./BENQ/./.	8,720.00
PESA0909402-10-152-783631	VIDEO PROYECTOR/////./EPSON/./.	8,072.67
PESA0909402-10-152-783638	VIDEO PROYECTOR/////./EPSON/./.	6,959.20
PESA0909402-10-152-783652	VIDEO PROYECTOR/////./EPSON/./.	6,959.20
PESA0909402-10-152-783679	VIDEO PROYECTOR/////./BENQ/./.	7,424.00
PESA0909402-10-152-783680	VIDEO PROYECTOR/////./BENQ/./.	7,424.00
PESA0909402-10-152-783880	VIDEO PROYECTOR/////./S27/.	6,998.28
PESA0909402-10-152-783972	VIDEO PROYECTOR/////./BENQ/MS531/.	7,149.00
PESA0909402-10-152-784041	VIDEO PROYECTOR/////./EPSON/U32/.	17,899.00
PESA0909402-10-152-784042	VIDEO PROYECTOR/////./EPSON/S41/.	8,699.00
PESA0909402-10-152-784043	VIDEO PROYECTOR/////./EPSON/S27/.	6,999.00
PESA0909402-10-152-784212	VIDEO PROYECTOR/////./BENQ/MS531/.	8,006.88
PESA0909402-10-152-784213	VIDEO PROYECTOR/////./BENQ/MS531/.	8,006.88
PESA0909402-10-152-784214	VIDEO PROYECTOR/////./BENQ/MS531/.	8,006.88
PESA0909402-10-152-784215	VIDEO PROYECTOR/////./BENQ/MS531/.	8,006.88
PESA0909402-10-152-784216	VIDEO PROYECTOR/////./BENQ/MS531/.	8,006.88
PESA0909402-10-152-784217	VIDEO PROYECTOR/////./BENQ/MS531/.	8,006.88
PESA0909402-10-152-784218	VIDEO PROYECTOR/////./BENQ/MS531/.	8,006.88
PESA0909402-10-152-784259	VIDEO PROYECTOR/////./BENQ/MS531/45111616/	7,149.00
PESA0909402-10-152-784260	VIDEO PROYECTOR/////./BENQ/MS531/45111617/	7,149.00
PESA0909402-10-152-784261	VIDEO PROYECTOR/////./BENQ/MS531/45111618/	7,149.00
PESA0909402-10-152-784262	VIDEO PROYECTOR/////./BENQ/MS531/45111619/	7,149.00
PESA0909402-10-152-784263	VIDEO PROYECTOR/////./BENQ/MS531/45111620/	7,149.00
PESA0909402-10-175-783414	TABLET//////LENOVO/TB3-710F/.	8,120.00
PESA0909402-10-175-783415	TABLET//////LENOVO/TB3-710F/.	8,120.00
PESA0909402-10-235-782790	PROYECTOR/////./EPSON/S39/.	12,241.00
PESA0909402-10-235-782792	PROYECTOR/////./BENQ/MS-531/.	8,888.00
PESA0909402-10-235-782813	PROYECTOR/////./EPSON/./.	8,694.50
PESA0909402-10-235-782855	PROYECTOR/////./EPSON/POWERLITE S41/.	7,499.01
PESA0909402-10-235-783242	PROYECTOR/////./EPSON/./.	12,379.71
PESA0909402-10-235-783506	PROYECTOR/////EPSON/POWERLITE S41/.	6,959.00
PESA0909402-10-235-783744	PROYECTOR/////EPSON/.S27/.	8,694.50
PESA0909402-10-235-783780	PROYECTOR/////EPSON/S27./.	8,694.50
PESA0909402-10-235-783781	PROYECTOR/////EPSON/S41./.	8,694.50
PESA0909402-10-235-783884	PROYECTOR/////././.	7,569.00
PESA0909402-10-235-783892	PROYECTOR/////./MIMIO TECH/.	8,499.99
PESA0909402-10-235-783893	PROYECTOR/////./MIMIO TECH/.	8,499.99
PESA0909402-10-235-784006	PROYECTOR/////./EPSON/S41/.	7,499.01
PESA0909402-10-235-784007	PROYECTOR/////./EPSON/S41/.	7,499.01
PESA0909402-10-235-784008	PROYECTOR/////./EPSON/S41/.	7,499.01
PESA0909402-10-264-782714	COMPUTADORA/ALL ONE////./H. P././.	8,088.99
PESA0909402-10-264-783273	COMPUTADORA/ALL ONE////./H. P././.	11,998.99
PESA0909402-10-264-783473	COMPUTADORA/////./AIO LVO/.	10,999.00
PESA0909402-10-264-783493	COMPUTADORA/////./DESKTOP/.	8,182.98
PESA0909402-10-264-783633	COMPUTADORA/////./ACER/./	7,326.72
PESA0909402-10-264-783741	COMPUTADORA/ALL ONE////H. P././.	9,001.38
PESA0909402-10-264-783852	COMPUTADORA/ALL ONE////LENOVO/V410z/.	22,530.00
PESA0909402-10-264-783853	COMPUTADORA/ALL ONE////LENOVO/S200z/.	10,584.57
PESA0909402-10-264-783854	COMPUTADORA/ALL ONE////LENOVO/S200z/.	10,584.57
PESA0909402-10-264-783881	COMPUTADORA/////./H. P./AIO 20C206 INCLUYE TECLADO Y MOUSE/.	9,897.99
PESA0909402-10-264-783899	COMPUTADORA/////./H. P./8CC8120OHKC/INCLUYEN TECLADO Y MOUSE/	8,000.00
PESA0909402-10-264-783900	COMPUTADORA/////./H. P./8CC8120OHJL/INCLUYEN TECLADO Y MOUSE/	8,000.00
PESA0909402-10-264-783901	COMPUTADORA/////./H. P./8CC8120OHMD/INCLUYEN TECLADO Y MOUSE/	8,000.00
PESA0909402-10-264-783902	COMPUTADORA/////./H. P./8CC8120OHKM/INCLUYEN TECLADO Y MOUSE/	8,000.00
PESA0909402-10-264-783903	COMPUTADORA/////./H. P./8CC8120OHJQ/INCLUYEN TECLADO Y MOUSE/	8,000.00
PESA0909402-10-264-783904	COMPUTADORA/////./H. P./8CC8120OHKK9/INCLUYEN TECLADO Y MOUSE/	8,000.00
PESA0909402-10-264-783905	COMPUTADORA/////./H. P./8CC8120OHF8/INCLUYEN TECLADO Y MOUSE/	8,000.00
PESA0909402-10-264-783906	COMPUTADORA/////./H. P./8CC8120OHKF/INCLUYEN TECLADO Y MOUSE/	8,000.00

Código	Descripción del Bien Mueble	Valor en libros
PESA0909402-10-264-783926	COMPUTADORA/////./H. P./24-1001la/.	12,098.00
PESA0909402-10-264-783927	COMPUTADORA/////./H. P./20C401TLA AIO/.	9,897.12
PESA0909402-10-264-783928	COMPUTADORA/////./H. P./20C401TLA AIO/.	9,897.12
PESA0909402-10-235-784188	PROYECTOR/////./EPSON/S27/.	8,700.00
PESA0909402-10-235-784189	PROYECTOR/////./EPSON/S27/.	8,700.00
PESA0909402-10-235-784190	PROYECTOR/////./EPSON/S27/.	8,700.00
PESA0909402-10-205-783919	PANTALLA/////./SMART LC55P6000U/.	16,366.44
PESA0909402-10-222-783635	IMPRESORA MULTIFUNCIONAL//////SAMSUNG/sl-m5360rx./.	14,994.00
PESA0909402-10-222-783841	IMPRESORA MULTIFUNCIONAL//////BROTHER/DCPT710W./.	9,164.00
PESA0909402-10-222-784039	IMPRESORA MULTIFUNCIONAL/////./BROTHER/L5600DNL/.	8,998.99
PESA0909402-10-222-784219	IMPRESORA MULTIFUNCIONAL/////./H. P././.	9,281.10
PESA0909402-10-222-784225	IMPRESORA MULTIFUNCIONAL/////./H. P./M521DN/.	8,990.00
PESA0909402-10-222-784256	IMPRESORA MULTIFUNCIONAL/////./H. P././43212105	9,031.35
PESA0909402-10-222-784257	IMPRESORA MULTIFUNCIONAL/////./H. P././43212106/	9,031.35
PESA0909402-10-296-783416	KIT DE ROBOTICA//////./MAKEBLOCK/.	14,979.58
PESA0909402-10-296-783417	KIT DE ROBOTICA//////./MAKEBLOCK/.	14,979.58
PESA0909402-10-296-783418	KIT DE ROBOTICA//////./MAKEBLOCK/.	14,979.58
PESA0909402-10-296-783419	KIT DE ROBOTICA//////./MAKEBLOCK/.	14,979.58
PESA0909402-10-296-783420	KIT DE ROBOTICA//////./MAKEBLOCK/.	14,979.58
PESA0909402-10-296-783421	KIT DE ROBOTICA//////./MAKEBLOCK/.	14,979.58
PESA0909402-10-296-783422	KIT DE ROBOTICA//////./MAKEBLOCK/.	14,979.58
PESA0909402-10-296-783423	KIT DE ROBOTICA//////./MAKEBLOCK/.	14,979.58
PESA0909402-10-296-783424	KIT DE ROBOTICA//////./MAKEBLOCK/.	14,979.58
PESA0909402-10-296-783425	KIT DE ROBOTICA//////./MAKEBLOCK/.	14,979.58
PESA0909402-10-296-783426	KIT DE ROBOTICA//////./MAKEBLOCK/.	14,979.58
PESA0909402-10-296-783427	KIT DE ROBOTICA//////./MAKEBLOCK/.	14,979.58
PESA0909402-10-296-783958	KIT DE ROBOTICA/////./.90053180122002377/./	8,988.84
PESA0909402-10-296-783959	KIT DE ROBOTICA/////./.90053180122002378/./	8,988.84
PESA0909402-10-296-783960	KIT DE ROBOTICA/////./.90053180122002379/./	8,988.84
PESA0909402-10-296-783961	KIT DE ROBOTICA/////./.90053180122002380/./	8,988.84
PESA0909402-10-296-783962	KIT DE ROBOTICA/////./.90053180122002381/./	8,988.84
PESA0909402-10-296-783963	KIT DE ROBOTICA/////./.90053180122002382/./	8,988.84
PESA0909402-10-296-783964	KIT DE ROBOTICA/////./.90053180122002383/./	8,988.84
PESA0909402-10-296-783965	KIT DE ROBOTICA/////./.90053180122002384/./	8,988.84
PESA0909402-10-296-783966	KIT DE ROBOTICA/////./.90053180122002385/./	8,988.84
PESA0909402-10-296-783967	KIT DE ROBOTICA/////./.90053180122002386/./	8,988.84
PESA0909402-10-296-783968	KIT DE ROBOTICA/////./.90053180122002387/./	8,988.84
PESA0909402-07-139-783955	BOMBA/////./.SUMERGIBLE/.	7,390.36
PESA0909402-14-071-783925	Podadora/////././.	7,951.80
PESA0909402-14-077-784247	Suajadora de pie y mano/////././.	6,720.00
PESA0909402-07-103-784238	Compresor de Aire/////./Evans/./.	6,995.00
PESA0909403-01-052-336027	MESA//Metal///././.	7,540.00
PESA0909403-01-052-336028	MESA//Metal///././.	7,540.00
PESA0909403-01-052-336029	MESA//Metal///././.	7,540.00
PESA0909403-01-052-336030	MESA//Metal///././.	7,540.00
PESA0909403-01-054-334548	MODULO/////././.	14,549.88
PESA0909401-10-264-328489	COMPUTADORA/////./H. P./PAVILION B5001N3060/CND744BHRP	8,050.40
PESA0909401-10-264-328724	COMPUTADORA/////./H. P./AIO/.	8,600.00
PESA0909403-01-065-334771	SILLA/SECRETARIAL//////./.	6,120.00
PESA0909402-10-152-784264	VIDEO PROYECTOR/////./BENQ/MS531/45111621/	7,149.00
PESA0909402-10-152-784329	VIDEO PROYECTOR/////./EPSON/S31/.	8,500.00
PESA0909402-10-021-784183	IMPRESORA/////./EPSON/L575/.	6,799.99
PESA0909402-10-021-784184	IMPRESORA/////./EPSON/L575/.	6,799.99
PESA0909402-10-021-784185	IMPRESORA/////./EPSON/L575/.	6,799.99
PESA0909402-10-024-784046	LAP TOP/////./H. P././8CG820CKFN	16,999.00
PESA0909402-10-024-784221	LAP TOP/////././.	10,945.08
PESA0909403-01-206-336076	MUEBLE/////././.	6,500.00
PESA0909403-02-001-334349	AIRE ACONDICIONADO/MINISPLIT////./././	6,960.00
PESA0909403-02-001-334388	AIRE ACONDICIONADO/////././.	6,200.08
PESA0909403-02-001-334389	AIRE ACONDICIONADO/////././.	6,200.08
PESA0909403-02-001-334390	AIRE ACONDICIONADO/////././.	6,200.08
PESA0909403-02-001-334391	AIRE ACONDICIONADO/////././.	6,200.08
PESA0909402-10-264-783932	COMPUTADORA/////./LENOVO/AIO/INCLUYEN TECLADO Y MOUSE	8,999.00
PESA0909402-10-264-783984	COMPUTADORA/////./H. P./AIO/INCLUYEN TECLADO Y MOUSE	8,815.00
PESA0909402-10-264-784224	COMPUTADORA/////./LENOVO/AIO/INCLUYE TECLADO Y MOUSE	11,763.48
PESA0909402-10-264-784234	COMPUTADORA/////./H. P./AIO 2 05G3/INCLUYE TECLADO Y MOUSE	8,234.99
PESA0909403-02-046-334956	Sistema de Alarma///////./.	7,507.98
PESA0909403-01-047-336075	LIBRERO/////././.	8,636.40
PESA0909402-10-296-783969	KIT DE ROBOTICA/////./.90053180122002388/./	8,988.84
PESA0909403-07-068-334902	TELEVISION/LED/////./HIESENSE 65 U-HD./.	18,999.00
PESA0909403-07-117-335621	TELE PANTALLA/LED////./LG/43"/.	7,998.00
PESA0909403-07-117-335782	TELE PANTALLA/////././.	9,205.98
PESA0909403-07-134-335058	Bocina/////./.KAISER 52161512 ALTOPARLANTES/.	6,859,172.80

Código	Descripción del Bien Mueble	Valor en libros
PESA0909403-05-184-336092	MAQUINA SOLDADORA/////./INVERSOR 2001, BI V/.	6,201.16
PESA0909403-07-005-334905	Amplificador de sonido///////./.	12,876.00
PESA0909403-09-058-334318	Bocina/////./AMPLIFICADA 15"/.	7,989.84
PESA0909403-09-015-334603	Intercomunicador///////./.	6,400.00
PESA0909403-09-016-334906	Microfono//////TIPO MANO-DIADEMA./.	8,352.00
PESA0909403-09-062-334942	Bafle//////AIWA/./.	6,299.99
PESA0909403-09-133-334315	MULTIFUNCIONAL/////./EPSON/./.	11,500.00
PESA0909403-09-133-334622	MULTIFUNCIONAL/////./LEXMARK/./.	8,300.00
PESA0909403-09-133-334659	MULTIFUNCIONAL/////./BROTHER/./.	8,800.00
PESA0909403-09-133-334798	MULTIFUNCIONAL/////./LEXMARK/./.	7,300.00
PESA0909403-09-133-334806	MULTIFUNCIONAL/////././.	6,100.00
PESA0909403-09-133-334835	MULTIFUNCIONAL/////./LEXMARK/./.	13,999.99
PESA0909403-09-133-335037	MULTIFUNCIONAL/////./EPSON/L575/.	6,665.36
PESA0909403-09-133-335282	MULTIFUNCIONAL/////./SAMSUNG/./.	6,900.00
PESA0909403-09-133-335451	MULTIFUNCIONAL/////./BROTHER/./.	8,800.00
PESA0909403-09-133-335605	MULTIFUNCIONAL/////./EPSON/ECOTANK/.	6,098.99
PESA0909403-09-133-335606	MULTIFUNCIONAL/////./SAMSUNG/SL M4072F/.	6,799.99
PESA0909403-09-133-335717	MULTIFUNCIONAL/////./BIZHUB 20/.	9,802.00
PESA0909403-09-133-335759	MULTIFUNCIONAL/////./SAMSUNG/MLT0203U/.	6,803.40
PESA0909403-09-133-335856	MULTIFUNCIONAL/////./LEXMARK/./.	17,000.00
PESA0909403-09-133-336095	MULTIFUNCIONAL/////./EPSON/L575/.	6,499.98
PESA0909403-01-054-335553	MODULO/////././.	9,860.00
PESA0909403-01-054-335694	MODULO/Credenza//////./.	6,999.97
PESA0909403-10-012-334879	COPIADORA/////./KYOCERA ECOSYS M26401D/VRA7102122	16,240.00
PESA0909403-10-012-335592	COPIADORA/Multifuncional////SAMSUNG/4080./.	14,964.00
PESA0909403-10-012-335779	COPIADORA//////Sharp/MXM350N/./	25,030.00
PESA0909403-10-024-334314	LAP TOP/////./LENOVO/./.	7,500.00
PESA0909403-10-024-334353	LAP TOP/////././.	9,369.00
PESA0909403-10-024-334395	LAP TOP/////./H. P./15-DB0004LA/CND82106LH	7,650.73
PESA0909403-10-024-334396	LAP TOP/////././.	8,182.99
PESA0909403-10-024-334401	LAP TOP/////./H. P././5CD82165N8	11,999.01
PESA0909403-10-024-334595	LAP TOP//////TOSHIBA/SATELITE/C55-B52261KM	7,424.00
PESA0909403-10-024-334723	LAP TOP/////././.	6,299.10
PESA0909403-10-024-334769	LAP TOP//////ACER/ASPIRE/.	9,991.08
PESA0909403-10-024-334770	LAP TOP//////H. P./INTEL INSIDE/.	7,582.55
PESA0909403-10-024-334782	LAP TOP/////./LENOVO/./.	9,280.00
PESA0909403-10-024-334788	LAP TOP//////H. P./S13000CORE i3/.	9,499.99
PESA0909403-10-024-334800	LAP TOP/////./H. P././.	12,735.20
PESA0909403-10-024-334823	LAP TOP//////Dell/INSPIRION 7472 i7/.	24,249.00
PESA0909403-10-024-334824	LAP TOP//////H. P./ÉNVY 13-AH0002LA/.	16,999.00
PESA0909403-10-024-334825	LAP TOP//////H. P./ÉNV X360/.	22,689.00
PESA0909403-10-024-334837	LAP TOP/////./H. P././.	7,455.00
PESA0909403-10-024-334948	LAP TOP//////H. P./SERIES 15./.	7,500.00
PESA0909403-10-024-334949	LAP TOP//////H. P./SERIES 15./.	7,500.00
PESA0909403-10-024-334950	LAP TOP//////H. P./SERIES 15./.	7,500.00
PESA0909403-10-024-334991	LAP TOP//////H. P./ALTA GAMA/15bw14la A9	8,500.00
PESA0909403-10-024-335035	LAP TOP/////./H. P./15BS008LA/819106-001	7,486.64
PESA0909403-10-024-335204	LAP TOP//////H. P./15-BS011LA./.	9,998.01
PESA0909403-10-024-335209	LAP TOP/////./H. P./13115/CND18227KM	10,688.24
PESA0909403-10-024-335211	LAP TOP//////H. P./N3710 8G./.	8,511.02
PESA0909403-10-024-335280	LAP TOP/////./H. P././.	10,199.15
PESA0909403-10-024-335303	LAP TOP/////./H. P././.	6,589.99
PESA0909403-10-024-335584	LAP TOP/////./ASUSS15 X555QGXX283T/.	12,998.99
PESA0909403-10-024-335604	LAP TOP/////./CD0001LA/.	12,385.01
PESA0909403-10-024-335685	LAP TOP/////./H. P././.	7,003.00
PESA0909403-10-024-335716	LAP TOP/////./TOSHIBA/./.	11,988.39
PESA0909403-10-024-335763	LAP TOP//////./.	10,228.98
PESA0909403-10-024-335850	LAP TOP/////./H. P././.	6,800.01
PESA0909403-10-024-335851	LAP TOP/////./H. P././.	6,800.01
PESA0909403-10-024-335898	LAP TOP/////./H. P././N3060W104GB500	7,749.84
PESA0909403-10-024-335913	LAP TOP/////./H. P././CND81035G2	10,199.15
PESA0909403-10-024-335917	LAP TOP/////./H. P././CND81035RV	10,199.15
PESA0909403-10-024-335927	LAP TOP/////././.	12,274.99
PESA0909403-10-024-336000	LAP TOP/////./H. P././.	7,198.99
PESA0909403-10-024-336127	LAP TOP/////./ES1533/ACER	6,395.01
PESA0909403-10-024-336134	LAP TOP/////./ACER/./191114340417	11,499.00
PESA0909403-10-024-336240	LAP TOP/////./THINKPAD/PFOND3ZN/	17,398.84
PESA0909403-10-024-336241	LAP TOP/////./THINKPAD/PFONDA7P/	17,398.84
PESA0909403-10-024-336242	LAP TOP/////./THINKPAD/PFOND/	17,398.84
PESA0909403-10-024-336243	LAP TOP/////./THINKPAD/PFOND7WZ/	17,398.84
PESA0909403-10-024-336244	LAP TOP/////./THINKPAD/PFOND91L/	17,398.84
PESA0909403-10-024-336245	LAP TOP/////./THINKPAD/PFOND8LY/	17,398.84
PESA0909403-10-021-334804	IMPRESORA/////./EPSON/./.	6,500.00

Código	Descripción del Bien Mueble	Valor en libros
PESA0909403-10-021-334805	IMPRESORA/////./EPSON/./.	6,500.00
PESA0909403-10-024-336246	LAP TOP/////./THINKPAD/PFONFSOQ/	17,398.84
PESA0909403-10-024-336247	LAP TOP/////./THINKPAD/PFOND49T/	17,398.84
PESA0909403-10-024-336248	LAP TOP/////./THINKPAD/PFONDAAG/	17,398.84
PESA0909403-10-024-336249	LAP TOP/////./THINKPAD/PFOND8DQ/	17,398.84
PESA0909403-10-024-336250	LAP TOP/////./THINKPAD/PFOND8WG/	17,398.84
PESA0909403-10-072-335661	CAMARA/////./Nikon/FOTOGRAFICA/.	11,999.01
PESA0909402-09-089-784013	Equipo de Sonido/////././.	8,182.98
PESA0909403-10-152-334316	VIDEO PROYECTOR/////./EPSON/./.	8,900.00
PESA0909403-10-152-334355	VIDEO PROYECTOR/////./EPSON/POWERLITE S27/.	8,236.00
PESA0909403-10-152-334596	VIDEO PROYECTOR/////EPSON/S41/.	9,200.01
PESA0909403-10-152-334597	VIDEO PROYECTOR/////EPSON/S27/.	8,000.00
PESA0909403-10-152-334598	VIDEO PROYECTOR/////EPSON/S27/.	8,000.00
PESA0909403-10-152-334623	VIDEO PROYECTOR/////./EPSON/./.	7,400.00
PESA0909403-10-152-334624	VIDEO PROYECTOR/////./EPSON/./.	7,400.00
PESA0909403-10-152-334625	VIDEO PROYECTOR/////./EPSON/./.	7,400.00
PESA0909403-10-152-334630	VIDEO PROYECTOR/////./EPSON/./.	9,499.99
PESA0909403-10-152-334631	VIDEO PROYECTOR/////./EPSON/./.	9,499.99
PESA0909403-10-152-334705	VIDEO PROYECTOR/////./OPTOMA/./.	7,500.00
PESA0909403-10-152-334807	VIDEO PROYECTOR/////./LG/./.	8,000.00
PESA0909403-10-152-334836	VIDEO PROYECTOR/////./ACER/ESSENTIALS 3600 LUMENES/.	6,400.00
PESA0909403-10-152-334854	VIDEO PROYECTOR/////./EPSON/S41/.	8,698.99
PESA0909403-10-152-334895	VIDEO PROYECTOR/////./EPSON/X05/.	9,499.00
PESA0909403-10-152-334945	VIDEO PROYECTOR/////EPSON/POWERLITE SERIES 27./.	8,200.01
PESA0909403-10-152-334946	VIDEO PROYECTOR/////EPSON/POWERLITE SERIES 27./.	8,200.01
PESA0909403-10-152-334947	VIDEO PROYECTOR/////EPSON/POWERLITE SERIES 27./.	8,200.01
PESA0909403-10-152-334984	VIDEO PROYECTOR/////EPSON/POWERLITE SERIES 27/.	8,400.00
PESA0909403-10-152-335041	VIDEO PROYECTOR/////./EPSON/POWERLITE/272700	8,650.00
PESA0909403-10-152-335206	VIDEO PROYECTOR/////EPSON/POWERLITE W05./.	11,879.33
PESA0909403-10-152-335452	VIDEO PROYECTOR/////./EPSON/./.	9,199.99
PESA0909403-10-152-335624	VIDEO PROYECTOR/////./EPSON/././	6,999.00
PESA0909403-10-152-335686	VIDEO PROYECTOR/////./EPSON/./.	8,200.01
PESA0909403-10-152-335722	VIDEO PROYECTOR/////./OPTOMA/./.	7,145.60
PESA0909403-10-152-335758	VIDEO PROYECTOR/////./EPSON/527/.	6,999.00
PESA0909403-10-152-335805	VIDEO PROYECTOR/////./OPTOMA/./.	9,999.95
PESA0909403-10-152-335848	VIDEO PROYECTOR/////./VIEW SONIC/./.	9,999.99
PESA0909403-10-152-335849	VIDEO PROYECTOR/////./OPTOMA/./.	9,499.99
PESA0909403-10-152-335907	VIDEO PROYECTOR/////./EPSON/./.	6,612.00
PESA0909403-10-152-335922	VIDEO PROYECTOR/////./OPTOMA/./.	7,500.00
PESA0909403-10-152-335923	VIDEO PROYECTOR/////./OPTOMA/./.	7,500.00
PESA0909403-10-152-335924	VIDEO PROYECTOR/////./OPTOMA/./.	7,500.00
PESA0909403-10-152-335925	VIDEO PROYECTOR/////./OPTOMA/./.	7,500.00
PESA0909403-10-152-335965	VIDEO PROYECTOR/////./BENQ/./PDK2J01198000	7,064.40
PESA0909403-10-175-335966	TABLET/////./SAMSUNG/./.	7,999.00
PESA0909403-10-205-334429	PANTALLA/LED////././43" SMART/.	9,700.14
PESA0909403-10-205-334635	PANTALLA/LED////././43"/.	6,999.00
PESA0909403-10-222-334360	IMPRESORA MULTIFUNCIONAL/////./EPSON/L575/.	6,500.00
PESA0909403-10-222-334493	IMPRESORA MULTIFUNCIONAL/////./BROTHER/./.	8,600.00
PESA0909403-10-222-334601	IMPRESORA MULTIFUNCIONAL/LASER MONOCROMATICO/////LEXMARK/MX417/.	7,999.00
PESA0909403-10-222-334786	IMPRESORA MULTIFUNCIONAL/////BROTHER/DCP5600 DUPLEX./.	8,900.00
PESA0909403-10-222-334944	IMPRESORA MULTIFUNCIONAL/////LEXMARK/Mx611./.	17,000.00
PESA0909403-10-222-334983	IMPRESORA MULTIFUNCIONAL/////LEXMARK/Mx611./.	17,700.00
PESA0909403-10-285-335686	PIZARRON INTERACTIVO///////./.	12,489.00
PESA0909403-22-130-334629	Escanner Laser/////././.	6,500.00
PESA0909403-10-235-334356	PROYECTOR/////./ACER/X117H/.	8,236.00
PESA0909403-10-235-334424	PROYECTOR/////./POWERLITE/.	7,499.01
PESA0909403-10-235-334495	PROYECTOR/////./EPSON/./.	7,699.00
PESA0909403-10-235-334626	PROYECTOR/////./EPSON/./.	8,400.00
PESA0909403-10-235-334664	PROYECTOR/////ACER/DPL 3D READY X117/.	6,500.00
PESA0909403-10-235-334720	PROYECTOR/////EPSON/S41/.	6,999.00
PESA0909403-10-235-334764	PROYECTOR/////EPSON/X05/.	9,500.01
PESA0909403-10-235-334765	PROYECTOR/////EPSON/X05/.	9,500.01
PESA0909403-10-235-334766	PROYECTOR/////EPSON/X05/.	9,500.01
PESA0909403-10-235-334767	PROYECTOR/////EPSON/X05/.	9,500.01
PESA0909403-10-235-334768	PROYECTOR/////EPSON/X05/.	9,500.01
PESA0909403-10-235-334829	PROYECTOR/////EPSON/X05/.	9,499.00
PESA0909403-10-235-334840	PROYECTOR/////./EPSON/POWERLITE S41 X4HG8102042/.	7,698.92
PESA0909403-10-235-335055	PROYECTOR/////./SPECTRA 3300 LUMENS 45111600/.	7,500.00
PESA0909403-10-235-335056	PROYECTOR/////./SPECTRA 3300 LUMENS 45111600/.	7,500.00
PESA0909403-10-235-335060	PROYECTOR/////./Infocus/PROMO IN 224 45111600/.	6,499.99
PESA0909403-10-235-335142	PROYECTOR/////./Infocus/PROMO IN224 45111600/.	6,499.99
PESA0909403-10-235-335143	PROYECTOR/////./Infocus/PROMO IN224 45111600/.	6,499.99
PESA0909403-10-235-335292	PROYECTOR/////EPSON/V250/.	7,057.68

Código	Descripción del Bien Mueble	Valor en libros
PESA0909403-10-235-335329	PROYECTOR/////./EPSON/./.	7,000.01
PESA0909403-10-235-335330	PROYECTOR/////./EPSON/./.	6,899.99
PESA0909403-10-235-335431	PROYECTOR/////EPSON/S41/.	7,499.01
PESA0909403-10-235-335760	PROYECTOR//////././.	7,569.19
PESA0909403-10-235-335761	PROYECTOR//////././.	7,569.19
PESA0909403-10-235-335762	PROYECTOR//////././.	7,569.19
PESA0909403-10-235-336001	PROYECTOR/////./EPSON/./23568/	11,020.00
PESA0909403-10-235-336002	PROYECTOR/////./EPSON/./23565/	11,020.00
PESA0909403-10-235-336050	PROYECTOR/////././.	8,498.16
PESA0909403-10-235-336051	PROYECTOR/////././.	8,498.16
PESA0909403-10-235-336052	PROYECTOR/////././.	8,498.16
PESA0909403-10-235-336053	PROYECTOR/////././.	8,498.16
PESA0909403-10-235-336054	PROYECTOR/////././.	8,498.16
PESA0909403-10-235-336066	PROYECTOR/////./EPSON/./.	7,000.00
PESA0909403-10-235-336126	PROYECTOR/////./EPSON/S31/.	6,995.00
PESA0909403-10-235-336139	PROYECTOR/////./EPSON/S31/.	6,896.25
PESA0909403-10-235-336140	PROYECTOR/////./EPSON/S31/.	6,896.25
PESA0909403-10-235-336141	PROYECTOR/////./EPSON/S31/.	6,896.25
PESA0909403-10-235-336142	PROYECTOR/////./EPSON/S39/.	6,896.25
PESA0909403-10-235-336143	PROYECTOR/////./EPSON/S39/.	6,896.25
PESA0909403-10-235-336144	PROYECTOR/////./EPSON/S39/.	6,896.25
PESA0909403-10-235-336145	PROYECTOR/////./EPSON/S39/.	6,896.25
PESA0909403-10-235-336146	PROYECTOR/////./EPSON/S39/.	6,896.25
PESA0909403-10-235-336147	PROYECTOR/////./EPSON/S39/.	6,896.25
PESA0909403-10-235-336148	PROYECTOR/////./EPSON/S39/.	6,896.25
PESA0909403-10-235-336149	PROYECTOR/////./EPSON/S39/.	6,896.25
PESA0909403-10-235-336204	PROYECTOR/////././INTERACTIVO 3303WIPLUS/A310716352/	51,475.00
PESA0909403-10-235-336205	PROYECTOR/////././INTERACTIVO 3303WIPLUS/A310716356/	51,475.00
PESA0909403-10-235-336206	PROYECTOR/////././INTERACTIVO 3303WIPLUS/A310716310/	51,475.00
PESA0909403-10-235-336251	PROYECTOR/////././INTERACTIVO 3303WIPLUS/A310716319/	51,475.00
PESA0909403-10-235-336252	PROYECTOR/////././INTERACTIVO 3303WIPLUS/A310716311/	51,475.00
PESA0909403-10-235-336253	PROYECTOR/////././INTERACTIVO 3303WIPLUS/A310716318	51,475.00
PESA0909403-10-235-336254	PROYECTOR/////././INTERACTIVO 3303WIPLUS/A310716222/	51,475.00
PESA0909403-10-235-336255	PROYECTOR/////././INTERACTIVO 3303WIPLUS/A310716325/	51,475.00
PESA0909403-10-235-336256	PROYECTOR/////././INTERACTIVO 3303WIPLUS/A310716221/	51,475.00
PESA0909403-10-235-336257	PROYECTOR/////././INTERACTIVO 3303WIPLUS/A310716353/	51,475.00
PESA0909403-10-235-336258	PROYECTOR/////././INTERACTIVO 3303WIPLUS/A310716355/	51,475.00
PESA0909403-10-264-334428	COMPUTADORA/ALL ONE////././.	13,900.45
PESA0909403-10-264-334465	COMPUTADORA/////./LENOVO/./SYJ00DDLM	9,349.00
PESA0909403-10-264-334599	COMPUTADORA/ALL ONE////Dell/9030/.	9,000.00
PESA0909403-10-264-334627	COMPUTADORA/ALL ONE////././.	7,400.00
PESA0909403-10-264-334628	COMPUTADORA/ALL ONE////./././	14,400.00
PESA0909403-10-264-334660	COMPUTADORA/ALL ONE////./H. P././.	8,300.00
PESA0909403-10-264-334709	COMPUTADORA/ALL ONE////./H. P././.	7,998.99
PESA0909403-10-264-334776	COMPUTADORA/DE ESCRITORIO////./H. P././.	9,280.00
PESA0909403-10-264-334817	COMPUTADORA/ALL ONE/////./INSPIRION 24 3477/.	21,000.00
PESA0909403-10-264-334992	COMPUTADORA/ALL ONE////H. P./205 G3/.	7,600.00
PESA0909403-10-264-335138	COMPUTADORA/////./LENOVO/PDHHHGSK 423211507 AIO/.	7,500.03
PESA0909403-10-264-335376	COMPUTADORA/ALL ONE////LENOVO/./.	8,798.00
PESA0909403-10-264-335662	COMPUTADORA/ALL ONE////./H. P././.	8,998.99
PESA0909500-10-024-320336	LAP TOP/////./H. P./240 G4 CELERON N3050/.	7,099.99
PESA0909500-10-024-320337	LAP TOP/////./H. P./240 G4 CELERON N3050/.	7,099.99
PESA0909500-10-152-320339	VIDEO PROYECTOR/////./BENQ/DLP MS506/.	7,560.00
PESA0909403-07-166-336094	Podadora/////././MTD MOTOR B&S 140CC 21"/.	6,800.00
PESA0909900-10-024-309880	LAP TOP//////H. P./14-BS002LA/5CD7184VMP	6,599.00
PESA0909403-07-060-335321	REFRIGERADOR/////./MABE/./.	6,898.00
PESA0909403-03-156-335718	Juego Infantil/////././MODULAR AMERICO/.	25,000.01
PESA0909403-10-152-336096	VIDEO PROYECTOR/////./EPSON/POWERLITE S39330/.	9,500.01
PESA0909403-10-222-335902	IMPRESORA MULTIFUNCIONAL/////././.	17,000.00
PESA0909403-10-012-335916	COPIADORA/////././TASKALFA/LBE7601203	47,258.40
PESA0909403-10-012-335918	COPIADORA/////././TASKALFA/LBE7101126	47,258.40
PESA0909500-10-152-320340	VIDEO PROYECTOR/////./BENQ/DLP MS506/.	7,560.00
PESA0909500-10-222-320335	IMPRESORA MULTIFUNCIONAL/////./EPSON/L6171/.	6,499.00
PESA0909403-02-001-334392	AIRE ACONDICIONADO/////././.	6,200.08
PESA0909403-02-001-334393	AIRE ACONDICIONADO/////././.	6,200.08
PESA0909403-02-001-334803	AIRE ACONDICIONADO///////./AR24MSFHBWK	23,999.00
PESA0909403-02-001-334822	AIRE ACONDICIONADO/MINISPLIT///Blanco/./MABE/./.	9,998.99
PESA0909403-02-001-335765	AIRE ACONDICIONADO//////Whirlpool/./.	6,856.64
PESA0909600-09-133-310769	MULTIFUNCIONAL/////./BROTHER/LASER MONOCROMATICA/DCPL5650DN	13,400.00
PESA0909403-10-264-335783	COMPUTADORA/////././AIO/INCLUYEN TECLADO Y MOUSE	9,205.98
PESA0909403-10-264-335920	COMPUTADORA/////./H. P./AIO/INCLUYEN TECLADO Y MOUSE	7,000.00
PESA0909403-10-264-336097	COMPUTADORA/////./LENOVO/ALL IN ONE M83Z/.	8,750.00
PESA0909403-10-264-336259	COMPUTADORA/////././AIO/GHIA INCLUYE TECLADO Y MOUSE	6,690.00

Código	Descripción del Bien Mueble	Valor en libros
PESA0909500-10-024-320338	LAP TOP/////./H. P./240 G4 CELERON N3050/.	7,099.99
PESA0909063-10-200-344323	VIDEO CAMARA//////SONY/HDR CX455/.	7,115.05
PESA0909063-10-200-344324	VIDEO CAMARA//////SONY/HDR CX455/.	7,115.05
PESA0909063-10-200-344325	VIDEO CAMARA//////SONY/HDR CX455/.	7,115.05
PESA0909063-10-200-344326	VIDEO CAMARA//////SONY/HDR CX455/.	7,115.05
PESA0909063-10-200-344327	VIDEO CAMARA//////SONY/HDR CX455/.	7,115.05
PESA0909063-10-021-342715	IMPRESORA/Monocromatico/////H. P./M506DN/PHBGR96610	9,056.12
PESA0909063-10-021-342716	IMPRESORA/Monocromatico/////H. P./M506DN/PHBGR96623	9,056.12
PESA0909063-10-021-342717	IMPRESORA/Monocromatico/////H. P./M506DN/PHBGR96608	9,056.12
PESA0909063-10-021-342718	IMPRESORA/Monocromatico/////H. P./M506DN/GHBGQ54666	9,056.12
PESA0909063-10-021-342719	IMPRESORA/Monocromatico/////H. P./M506DN/PHBGR96604	9,056.12
PESA0909063-10-021-342720	IMPRESORA/Monocromatico/////H. P./M506DN/PHBGR96507	9,056.12
PESA0909063-10-021-342721	IMPRESORA/Monocromatico/////H. P./M506DN/PHBGR96616	9,056.12
PESA0909063-10-021-342722	IMPRESORA/Monocromatico/////H. P./M506DN/PHBGR96501	9,056.12
PESA0909063-10-021-342723	IMPRESORA/Monocromatico/////H. P./M506DN/PHBGQ55120	9,056.12
PESA0909063-10-021-342724	IMPRESORA/Monocromatico/////H. P./M506DN/.	9,056.12
PESA0909063-10-021-342725	IMPRESORA/Monocromatico/////H. P./M506DN/PHBGQ54649	9,056.12
PESA0909063-10-021-342726	IMPRESORA/Monocromatico/////H. P./M506DN/.	9,056.12
PESA0909063-10-021-342727	IMPRESORA/Monocromatico/////H. P./M506DN/.	9,056.12
PESA0909063-10-021-342728	IMPRESORA/Monocromatico/////H. P./M506DN/.	9,056.12
PESA0909063-10-021-342729	IMPRESORA/Monocromatico/////H. P./M506DN/PHBGR96481	9,056.12
PESA0909063-10-021-342730	IMPRESORA/Monocromatico/////H. P./M506DN/PHBGR96475	9,056.12
PESA0909063-10-021-342731	IMPRESORA/Monocromatico/////H. P./M506DN/PHBGR96493	9,056.12
PESA0909063-10-021-342732	IMPRESORA/Monocromatico/////H. P./M506DN/PHBGR96271	9,056.12
PESA0909063-10-021-342733	IMPRESORA/Monocromatico/////H. P./M506DN/PHBGQ54670	9,056.12
PESA0909063-10-021-342734	IMPRESORA/Monocromatico/////H. P./M506DN/PHBGR96482	9,056.12
PESA0909063-10-021-342735	IMPRESORA/Monocromatico/////H. P./M506DN/PHBGQ55128	9,056.12
PESA0909063-10-021-342736	IMPRESORA/Monocromatico/////H. P./M506DN/PHBGR96269	9,056.12
PESA0909063-10-021-342737	IMPRESORA/Monocromatico/////H. P./M506DN/PHBGQ54651	9,056.12
PESA0909063-10-021-342738	IMPRESORA/Monocromatico/////H. P./M506DN/.	9,056.12
PESA0909063-10-021-342739	IMPRESORA/Monocromatico/////H. P./M506DN/PHBGQ54660	9,056.12
PESA0909063-10-021-342740	IMPRESORA/Monocromatico/////H. P./M506DN/PHBGR96612	9,056.12
PESA0909063-10-021-342741	IMPRESORA/Monocromatico/////H. P./M506DN/PHBGR96283	9,056.12
PESA0909063-10-021-342742	IMPRESORA/Monocromatico/////H. P./M506DN/.	9,056.12
PESA0909063-10-021-342743	IMPRESORA/Monocromatico/////H. P./M506DN/PHBGQ54673	9,056.12
PESA0909063-10-021-342744	IMPRESORA/Monocromatico/////H. P./M506DN/PHBGQ54669	9,056.12
PESA0909063-10-021-342745	IMPRESORA/Monocromatico/////H. P./M506DN/PHBGQ54652	9,056.12
PESA0909063-10-021-342746	IMPRESORA/Monocromatico/////H. P./M506DN/PHBGR96611	9,056.12
PESA0909063-10-021-342747	IMPRESORA/Monocromatico/////H. P./M506DN/PHBGR96613	9,056.12
PESA0909063-10-021-342748	IMPRESORA/Monocromatico/////H. P./M506DN/PHBGR96278	9,056.12
PESA0909063-10-021-342749	IMPRESORA/Monocromatico/////H. P./M506DN/PHBGR96483	9,056.12
PESA0909063-10-021-342750	IMPRESORA/Monocromatico/////H. P./M506DN/PHBGR96267	9,056.12
PESA0909063-10-021-342751	IMPRESORA/Monocromatico/////H. P./M506DN/PHBGR96479	9,056.12
PESA0909063-10-021-342752	IMPRESORA/Monocromatico/////H. P./M506DN/PHBGR96600	9,056.12
PESA0909063-10-021-342753	IMPRESORA/Monocromatico/////H. P./M506DN/PHBGR96287	9,056.12
PESA0909063-10-021-342754	IMPRESORA/Monocromatico/////H. P./M506DN/PHBGR96280	9,056.12
PESA0909063-10-021-342755	IMPRESORA/Monocromatico/////H. P./M506DN/PHBGQ54672	9,056.12
PESA0909063-10-021-342756	IMPRESORA/Monocromatico/////H. P./M506DN/PHBGR96617	9,056.12
PESA0909063-10-021-342757	IMPRESORA/Monocromatico/////H. P./M506DN/PGBGR96602	9,056.12
PESA0909063-10-021-342758	IMPRESORA/Monocromatico/////H. P./M506DN/PHBGR96617	9,056.12
PESA0909063-10-021-342759	IMPRESORA/Monocromatico/////H. P./M506DN/PHBGR96274	9,056.12
PESA0909063-10-021-342760	IMPRESORA/Monocromatico/////H. P./M506DN/PHBGR96277	9,056.12
PESA0909063-10-021-342761	IMPRESORA/Monocromatico/////H. P./M506DN/PHBGR96621	9,056.12
PESA0909063-10-021-342762	IMPRESORA/Monocromatico/////H. P./M506DN/PHBGR96500	9,056.12
PESA0909063-10-021-342763	IMPRESORA/Monocromatico/////H. P./M506DN/PHBGQ54650	9,056.12
PESA0909063-10-021-342764	IMPRESORA/Monocromatico/////H. P./M506DN/PHBGR96494	9,056.12
PESA0909063-10-021-342765	IMPRESORA/Monocromatico/////H. P./M506DN/PHBGQ54661	9,056.12
PESA0909063-10-021-342766	IMPRESORA/Monocromatico/////H. P./M506DN/PHBGR96491	9,056.12
PESA0909063-10-021-342767	IMPRESORA/Monocromatico/////H. P./M506DN/PHBGR96622	9,056.12
PESA0909063-10-021-342768	IMPRESORA/Monocromatico/////H. P./M506DN/PHBGQ55116	9,056.12
PESA0909063-10-021-342769	IMPRESORA/Monocromatico/////H. P./M506DN/PHBGR96695	9,056.12
PESA0909063-10-021-342771	IMPRESORA/Monocromatico/////H. P./M506DN/PHBGQ55131	9,056.12
PESA0909063-10-021-342772	IMPRESORA/Monocromatico/////H. P./M506DN/PHBGQ54648	9,056.12
PESA0909063-10-021-342773	IMPRESORA/Monocromatico/////H. P./M506DN/PHBGQ54654	9,056.12
PESA0909063-10-021-342774	IMPRESORA/Monocromatico/////H. P./M506DN/PHBGR96484	9,056.12
PESA0909063-10-021-342775	IMPRESORA/Monocromatico/////EPSON/T227B/ME3Z2226453	9,056.12
PESA0909063-10-021-342776	IMPRESORA/Monocromatico/////H. P./M506DN/PHBGR96694	9,056.12
PESA0909063-10-021-342777	IMPRESORA/Monocromatico/////H. P./M506DN/0PHBGR96490	9,056.12
PESA0909063-10-021-342778	IMPRESORA/Monocromatico/////H. P./M506DN/PHBGQ54647	9,056.12
PESA0909063-10-021-342779	IMPRESORA/Monocromatico/////H. P./M506DN/PHBGR96273	9,056.12
PESA0909063-10-021-342780	IMPRESORA/Monocromatico/////H. P./M506DN/PHBGQ54655	9,056.12
PESA0909063-10-021-342781	IMPRESORA/Monocromatico/////LEXMARK/M506DN/PGBGR96497	9,056.12
PESA0909063-10-021-342782	IMPRESORA/Monocromatico/////H. P./M506DN/PHBGR96291	9,056.12

Código	Descripción del Bien Mueble	Valor en libros
PESA0909063-10-021-342783	IMPRESORA/Monocromatico////H. P./M506DN/PHBGQ54639	9,056.12
PESA0909063-10-021-342784	IMPRESORA/Monocromatico////H. P./M506DN/PHBGQ55119	9,056.12
PESA0909063-10-021-342785	IMPRESORA/Monocromatico////H. P./M506DN/PHBGQ54645	9,056.12
PESA0909063-10-021-342786	IMPRESORA/Monocromatico////H. P./M506DN/PHBGQ54662	9,056.12
PESA0909063-10-021-342787	IMPRESORA/Monocromatico////H. P./M506DN/PHBGQ55118	9,056.12
PESA0909063-10-021-342788	IMPRESORA/Monocromatico////H. P./M506DN/PHBGR966PO	9,056.12
PESA0909063-10-021-342789	IMPRESORA/Monocromatico////H. P./M506DN/PHBGR96620	9,056.12
PESA0909063-10-021-342790	IMPRESORA/Monocromatico////H. P./M506DN/PHBGR96627	9,056.12
PESA0909063-10-021-342791	IMPRESORA/Monocromatico////H. P./M506DN/PHBGR96276	9,056.12
PESA0909063-10-021-342792	IMPRESORA/Monocromatico////H. P./M506DN/PHBGR96624	9,056.12
PESA0909063-10-021-342793	IMPRESORA/Monocromatico////H. P./M506DN/PHBGR96284	9,056.12
PESA0909063-10-021-342794	IMPRESORA/Monocromatico////H. P./M506DN/PHBGQ55117	9,056.12
PESA0909063-10-021-342795	IMPRESORA/Monocromatico////H. P./M506DN/PHBGR96272	9,056.12
PESA0909063-10-021-342796	IMPRESORA/Monocromatico////H. P./M506DN/PHBGR96605	9,056.12
PESA0909063-10-021-342797	IMPRESORA/Monocromatico////H. P./M506DN/.	9,056.12
PESA0909063-10-021-342798	IMPRESORA/Monocromatico////H. P./M506DN/PHBGR96487	9,056.12
PESA0909063-10-021-342799	IMPRESORA/Monocromatico////H. P./M506DN/PHBGR96504	9,056.12
PESA0909063-10-021-342800	IMPRESORA/Monocromatico////H. P./M506DN/PHBGR96502	9,056.12
PESA0909063-10-021-342801	IMPRESORA/Monocromatico////H. P./M506DN/PHBGQ55098	9,056.12
PESA0909063-10-021-342802	IMPRESORA/Monocromatico////H. P./M506DN/PHBGR96699	9,056.12
PESA0909063-10-021-342803	IMPRESORA/Monocromatico////H. P./M506DN/PHBGR96505	9,056.12
PESA0909063-10-021-342804	IMPRESORA/Monocromatico////H. P./M506DN/PHBGQ54671	9,056.12
PESA0909063-10-021-342805	IMPRESORA/Monocromatico////H. P./M506DN/PHBGR96625	9,056.12
PESA0909063-10-021-342806	IMPRESORA/Monocromatico////H. P./M506DN/PHBGR96480	9,056.12
PESA0909063-10-021-342807	IMPRESORA/Monocromatico////H. P./M506DN/PHBGR96489	9,056.12
PESA0909063-10-021-342808	IMPRESORA/Monocromatico////H. P./M506DN/PHBGR96488	9,056.12
PESA0909063-10-021-342809	IMPRESORA/Monocromatico////H. P./M506DN/PHBGR96286	9,056.12
PESA0909063-10-021-342810	IMPRESORA/Monocromatico////H. P./M506DN/PHBGQ54665	9,056.12
PESA0909063-10-021-342811	IMPRESORA/Monocromatico////H. P./M506DN/PHBGR96590	9,056.12
PESA0909063-10-021-342812	IMPRESORA/Monocromatico////H. P./M506DN/PHBGQ55112	9,056.12
PESA0909063-10-021-342813	IMPRESORA/Monocromatico////H. P./M506DN/PHBGR96486	9,056.12
PESA0909063-10-021-342814	IMPRESORA/Monocromatico////H. P./M506DN/PHBGQ55122	9,056.12
PESA0909063-10-021-342815	IMPRESORA/Monocromatico////H. P./M506DN/PHBGR96603	9,056.12
PESA0909063-10-021-342816	IMPRESORA/Monocromatico////H. P./M506DN/PHBGR96288	9,056.12
PESA0909063-10-021-342817	IMPRESORA/Monocromatico////H. P./M506DN/PHBGQ55125	9,056.12
PESA0909063-10-021-342818	IMPRESORA/Monocromatico////H. P./M506DN/PHBGR96167	9,056.12
PESA0909063-10-021-342819	IMPRESORA/Monocromatico////H. P./M506DN/PHBGR96289	9,056.12
PESA0909063-10-021-342820	IMPRESORA/Monocromatico////H. P./M506DN/PHBGQ55124	9,056.12
PESA0909063-10-021-342821	IMPRESORA/Monocromatico////H. P./M506DN/PHBGR96688	9,056.12
PESA0909063-10-021-342822	IMPRESORA/Monocromatico////H. P./M506DN/PHBGR96279	9,056.12
PESA0909063-10-021-342823	IMPRESORA/Monocromatico////H. P./M506DN/PHBGR96282	9,056.12
PESA0909063-10-021-342824	IMPRESORA/Monocromatico////H. P./M506DN/PHBGR96606	9,056.12
PESA0909063-10-021-342825	IMPRESORA/Monocromatico////H. P./M506DN/PHBGR96619	9,056.12
PESA0909063-10-021-342826	IMPRESORA/Monocromatico////H. P./M506DN/PHBGR96498	9,056.12
PESA0909063-10-021-342827	IMPRESORA/Monocromatico////H. P./M506DN/PHBGR96253	9,056.12
PESA0909063-10-021-342828	IMPRESORA/Monocromatico////H. P./M506DN/PHBGR96270	9,056.12
PESA0909063-10-021-342829	IMPRESORA/Monocromatico////H. P./M506DN/PHBGR96485	9,056.12
PESA0909063-10-021-342830	IMPRESORA/Monocromatico////H. P./M506DN/PHBGR96597	9,056.12
PESA0909063-10-021-342831	IMPRESORA/Monocromatico////H. P./M506DN/PHBGR96290	9,056.12
PESA0909063-10-021-342832	IMPRESORA/Monocromatico////H. P./M506DN/PHBGR96607	9,056.12
PESA0909063-10-021-342833	IMPRESORA/Monocromatico////H. P./M506DN/PHBGR96691	9,056.12
PESA0909063-10-021-342834	IMPRESORA/Monocromatico////H. P./M506DN/PHBGR96496	9,056.12
PESA0909063-10-021-342835	IMPRESORA/Monocromatico////H. P./M506DN/PHBGR96698	9,056.12
PESA0909063-10-021-342836	IMPRESORA/Monocromatico////H. P./M506DN/PHBGQ55115	9,056.12
PESA0909063-10-021-342837	IMPRESORA/Monocromatico////H. P./M506DN/PHBGR96503	9,056.12
PESA0909063-10-024-342230	LAP TOP/////LENOVO/THINKPAD L570/SMP1DR49Y	23,060.80
PESA0909063-10-024-342231	LAP TOP/////LENOVO/THINKPAD L570/SMP1DDQYPP	23,060.80
PESA0909063-10-024-342232	LAP TOP/////LENOVO/THINKPAD L570/SMP1DR44I	23,060.80
PESA0909063-10-024-342233	LAP TOP/////LENOVO/THINKPAD L570/SMP1DR2EG	23,060.80
PESA0909063-10-024-342234	LAP TOP/////LENOVO/THINKPAD L570/SMP1DR0KY	23,060.80
PESA0909063-10-024-342235	LAP TOP/////LENOVO/THINKPAD L570/SMP1DR28H	23,060.80
PESA0909063-10-024-342236	LAP TOP/////LENOVO/THINKPAD L570/SMP1DR45Y	23,060.80
PESA0909063-10-024-342237	LAP TOP/////LENOVO/THINKPAD L570/SMP1DR4A3	23,060.80
PESA0909063-10-024-342238	LAP TOP/////LENOVO/THINKPAD L570/SMP1DR408	23,060.80
PESA0909063-10-024-342239	LAP TOP/////LENOVO/THINKPAD L570/SMP1DR0M4	23,060.80
PESA0909063-10-024-342240	LAP TOP/////LENOVO/THINKPAD L570/SMP1DQY9N	23,060.80
PESA0909063-10-024-342241	LAP TOP/////LENOVO/THINKPAD L570/SMP1DR41V	23,060.80
PESA0909063-10-024-342242	LAP TOP/////LENOVO/THINKPAD L570/SMP1DR0A7	23,060.80
PESA0909063-10-024-342243	LAP TOP/////LENOVO/THINKPAD L570/SMP1DR0GQ	23,060.80
PESA0909063-10-024-342244	LAP TOP/////LENOVO/THINKPAD L570/SMP1DR23Y	23,060.80
PESA0909063-10-024-342245	LAP TOP/////LENOVO/THINKPAD L570/SMP1DR2CT	23,060.80
PESA0909063-10-024-342246	LAP TOP/////LENOVO/THINKPAD L570/SMP1DR2J2	23,060.80
PESA0909063-10-024-342247	LAP TOP/////LENOVO/THINKPAD L570/SMP1DR2D8	23,060.80

Código	Descripción del Bien Mueble	Valor en libros
PESA0909063-10-024-342248	LAP TOP//////LENOVO/THINKPAD L570/SMP1DQY80	23,060.80
PESA0909063-10-024-342249	LAP TOP//////LENOVO/THINKPAD L570/SMP1DQYCT	23,060.80
PESA0909063-10-024-342250	LAP TOP//////LENOVO/THINKPAD L570/SMP1DR2FR	23,060.80
PESA0909063-10-024-342251	LAP TOP//////LENOVO/THINKPAD L570/SMP1DR2DX	23,060.80
PESA0909063-10-024-342252	LAP TOP//////LENOVO/THINKPAD L570/SMP1DR0EZ	23,060.80
PESA0909063-10-024-342253	LAP TOP//////LENOVO/THINKPAD L570/SMP1DR41P	23,060.80
PESA0909063-10-024-342254	LAP TOP//////LENOVO/THINKPAD L570/SMP1DR45Z	23,060.80
PESA0909063-10-024-342255	LAP TOP//////LENOVO/THINKPAD L570/SMP1DR46T	23,060.80
PESA0909063-10-024-342256	LAP TOP//////LENOVO/THINKPAD L570/SMP1DR4AG	23,060.80
PESA0909063-10-024-342257	LAP TOP//////LENOVO/THINKPAD L570/SMP1DR3WK	23,060.80
PESA0909063-10-024-342258	LAP TOP//////LENOVO/THINKPAD L570/SMP1DQYP7	23,060.80
PESA0909063-10-024-342259	LAP TOP//////LENOVO/THINKPAD L570/SMP1DR045	23,060.80
PESA0909063-10-024-342260	LAP TOP//////LENOVO/THINKPAD L570/SMP1DR3W5	23,060.80
PESA0909063-10-024-342261	LAP TOP//////LENOVO/THINKPAD L570/SMP1DQYMD	23,060.80
PESA0909063-10-024-342262	LAP TOP//////LENOVO/THINKPAD L570/SMP1DR3WR	23,060.80
PESA0909063-10-024-342263	LAP TOP//////LENOVO/THINKPAD L570/SMP1DR427	23,060.80
PESA0909063-10-024-342264	LAP TOP//////LENOVO/THINKPAD L570/SMP1DR067	23,060.80
PESA0909063-10-024-342265	LAP TOP//////LENOVO/THINKPAD L570/SMP1DR4A1	23,060.80
PESA0909063-10-024-342266	LAP TOP//////LENOVO/THINKPAD L570/SMP1DR2FG	23,060.80
PESA0909063-10-024-342267	LAP TOP//////LENOVO/THINKPAD L570/SMP1DR0GI	23,060.80
PESA0909063-10-024-342268	LAP TOP//////LENOVO/THINKPAD L570/SMP1DR3TP	23,060.80
PESA0909063-10-024-342269	LAP TOP//////LENOVO/THINKPAD L570/SMP1DQY8Q	23,060.80
PESA0909063-10-024-342270	LAP TOP//////LENOVO/THINKPAD L570/SMP1DR3VE	23,060.80
PESA0909063-10-024-342271	LAP TOP//////LENOVO/THINKPAD L570/SMP1DR05W	23,060.80
PESA0909063-10-024-342272	LAP TOP//////LENOVO/THINKPAD L570/SMP1DR4A0	23,060.80
PESA0909063-10-024-342273	LAP TOP//////LENOVO/THINKPAD L570/SMP1DR05V	23,060.80
PESA0909063-10-024-342274	LAP TOP//////LENOVO/THINKPAD L570/SMP1DQY7A	23,060.80
PESA0909063-10-024-342275	LAP TOP//////LENOVO/THINKPAD L570/SMP1DR467	23,060.80
PESA0909063-10-024-342276	LAP TOP//////LENOVO/THINKPAD L570/SMP1DR2BV	23,060.80
PESA0909063-10-024-342277	LAP TOP//////LENOVO/THINKPAD L570/SMP1DR246	23,060.80
PESA0909063-10-024-342278	LAP TOP//////LENOVO/THINKPAD L570/SMP1DR4AI	23,060.80
PESA0909063-10-024-342279	LAP TOP//////LENOVO/THINKPAD L570/SMP1DR4AB	23,060.80
PESA0909063-10-024-342280	LAP TOP//////LENOVO/THINKPAD L570/SMP1DR49X	23,060.80
PESA0909063-10-024-342281	LAP TOP//////LENOVO/THINKPAD L570/SMP1DR40X	23,060.80
PESA0909063-10-024-342282	LAP TOP//////LENOVO/THINKPAD L570/SMP1DR409	23,060.80
PESA0909063-10-024-342283	LAP TOP//////LENOVO/THINKPAD L570/SMP1DR42Q	23,060.80
PESA0909063-10-024-342284	LAP TOP//////LENOVO/THINKPAD L570/SMP1DR2BA	23,060.80
PESA0909063-10-024-342285	LAP TOP//////LENOVO/THINKPAD L570/SMP1DR485	23,060.80
PESA0909063-10-024-342286	LAP TOP//////LENOVO/THINKPAD L570/SMP1DQYl8	23,060.80
PESA0909063-10-024-342287	LAP TOP//////LENOVO/THINKPAD L570/SMP1DQYNT	23,060.80
PESA0909063-10-024-342288	LAP TOP//////LENOVO/THINKPAD L570/SMP1DR3YX	23,060.80
PESA0909063-10-024-342289	LAP TOP//////LENOVO/THINKPAD L570/SMP1DR40Y	23,060.80
PESA0909063-10-024-342290	LAP TOP//////LENOVO/THINKPAD L570/SMP1DQYNC	23,060.80
PESA0909063-10-024-342291	LAP TOP//////LENOVO/THINKPAD L570/SMP1DR2DC	23,060.80
PESA0909063-10-024-342292	LAP TOP//////LENOVO/THINKPAD L570/SMP1DR2H8	23,060.80
PESA0909063-10-024-342293	LAP TOP//////LENOVO/THINKPAD L570/SMP1DR23V	23,060.80
PESA0909063-10-024-342294	LAP TOP//////LENOVO/THINKPAD L570/SMP1DQYFB	23,060.80
PESA0909063-10-024-342295	LAP TOP//////LENOVO/THINKPAD L570/SMP1DR0MJ	23,060.80
PESA0909063-10-024-342296	LAP TOP//////LENOVO/THINKPAD L570/SMP1DR48S	23,060.80
PESA0909063-10-024-342297	LAP TOP//////LENOVO/THINKPAD L570/SMP1DR27R	23,060.80
PESA0909063-10-024-342298	LAP TOP//////LENOVO/THINKPAD L570/SMP1DR3WJ	23,060.80
PESA0909063-10-024-342299	LAP TOP//////LENOVO/THINKPAD L570/SMP1DQYGD	23,060.80
PESA0909063-10-024-342300	LAP TOP//////LENOVO/THINKPAD L570/SMP1DR0CD	23,060.80
PESA0909063-10-024-342301	LAP TOP//////LENOVO/THINKPAD L570/SMP1DQYQ1	23,060.80
PESA0909063-10-024-342302	LAP TOP//////LENOVO/THINKPAD L570/SMP1DQY7C	23,060.80
PESA0909063-10-024-342303	LAP TOP//////LENOVO/THINKPAD L570/SMP1DR24G	23,060.80
PESA0909063-10-024-342304	LAP TOP//////LENOVO/THINKPAD L570/SMP1DR06J	23,060.80
PESA0909063-10-024-342305	LAP TOP//////LENOVO/THINKPAD L570/SMP1DR26T	23,060.80
PESA0909063-10-024-342306	LAP TOP//////LENOVO/THINKPAD L570/SMP1DR04F	23,060.80
PESA0909063-10-024-342307	LAP TOP//////LENOVO/THINKPAD L570/SMP1DR081	23,060.80
PESA0909063-10-024-342308	LAP TOP//////LENOVO/THINKPAD L570/SMP1DQY7S	23,060.80
PESA0909063-10-024-342309	LAP TOP//////LENOVO/THINKPAD L570/SMP1DQYPK	23,060.80
PESA0909063-10-024-342310	LAP TOP//////LENOVO/THINKPAD L570/SMP1DR47G	23,060.80
PESA0909063-10-024-342311	LAP TOP//////LENOVO/THINKPAD L570/SMP1DQYDP	23,060.80
PESA0909063-10-024-342312	LAP TOP//////LENOVO/THINKPAD L570/SMP1DR2CP	23,060.80
PESA0909063-10-024-342313	LAP TOP//////LENOVO/THINKPAD L570/SMP1DR0C3	23,060.80
PESA0909063-10-024-342314	LAP TOP//////LENOVO/THINKPAD L570/SMP1DR431	23,060.80
PESA0909063-10-024-342315	LAP TOP//////LENOVO/THINKPAD L570/SMP1DQYAJ	23,060.80
PESA0909063-10-024-342316	LAP TOP//////LENOVO/THINKPAD L570/SMP1DQYAJ	23,060.80
PESA0909063-10-024-342317	LAP TOP//////LENOVO/THINKPAD L570/SMP1DGYMG	23,060.80
PESA0909063-10-024-342318	LAP TOP//////LENOVO/THINKPAD L570/SMP1DQY8S	23,060.80
PESA0909063-10-024-342319	LAP TOP//////LENOVO/THINKPAD L570/SMP1DR2D1	23,060.80
PESA0909063-10-024-342320	LAP TOP//////LENOVO/THINKPAD L570/SMP1DR4AT	23,060.80

Código	Descripción del Bien Mueble	Valor en libros
PESA0909063-10-024-342321	LAP TOP//////LENOVO/THINKPAD L570/SMP1DR2FE	23,060.80
PESA0909063-10-024-342322	LAP TOP//////LENOVO/THINKPAD L570/SMP1DR446	23,060.80
PESA0909063-10-024-342323	LAP TOP//////LENOVO/THINKPAD L570/SMP1DR44J	23,060.80
PESA0909063-10-024-342324	LAP TOP//////LENOVO/THINKPAD L570/SMP1DR0M3	23,060.80
PESA0909063-10-024-342325	LAP TOP//////LENOVO/THINKPAD L570/SMP1DQYDQ	23,060.80
PESA0909063-10-024-342326	LAP TOP//////LENOVO/THINKPAD L570/SMP1DR3SQ	23,060.80
PESA0909063-10-024-342327	LAP TOP//////LENOVO/THINKPAD L570/SMP1DR2BC	23,060.80
PESA0909063-10-024-342328	LAP TOP//////LENOVO/THINKPAD L570/SMP1DR2CA	23,060.80
PESA0909063-10-024-342329	LAP TOP//////LENOVO/THINKPAD L570/SMP1DR494	23,060.80
PESA0909063-10-024-342330	LAP TOP//////LENOVO/THINKPAD L570/SMP1DR3ZB	23,060.80
PESA0909063-10-024-342331	LAP TOP//////LENOVO/THINKPAD L570/SMP1DR0BL	23,060.80
PESA0909063-10-024-342332	LAP TOP//////LENOVO/THINKPAD L570/SMP1DR3YP	23,060.80
PESA0909063-10-024-342333	LAP TOP//////LENOVO/THINKPAD L570/SMP1DR42H	23,060.80
PESA0909063-10-024-342334	LAP TOP//////LENOVO/THINKPAD L570/SMP1DR28T	23,060.80
PESA0909063-10-024-342335	LAP TOP//////LENOVO/THINKPAD L570/SMP1DR23M	23,060.80
PESA0909063-10-024-342336	LAP TOP//////LENOVO/THINKPAD L570/SMP1DR2BN	23,060.80
PESA0909063-10-024-342337	LAP TOP//////LENOVO/THINKPAD L570/SMP1DR247	23,060.80
PESA0909063-10-024-342338	LAP TOP//////LENOVO/THINKPAD L570/SMP1DR3ZZ	23,060.80
PESA0909063-10-024-342339	LAP TOP//////LENOVO/THINKPAD L570/SMP1DR24J	23,060.80
PESA0909063-10-024-342340	LAP TOP//////LENOVO/THINKPAD L570/SMP1DR27W	23,060.80
PESA0909063-10-024-342341	LAP TOP//////LENOVO/THINKPAD L570/SMP1DR0K6	23,060.80
PESA0909063-10-024-342342	LAP TOP//////LENOVO/THINKPAD L570/SMP1DR46C	23,060.80
PESA0909063-10-024-342343	LAP TOP//////LENOVO/THINKPAD L570/SMP1DR2E8	23,060.80
PESA0909063-10-024-342344	LAP TOP//////LENOVO/THINKPAD L570/SMP1DR0HS	23,060.80
PESA0909063-10-024-342345	LAP TOP//////LENOVO/THINKPAD L570/SMP1DR3Y5	23,060.80
PESA0909063-10-024-342346	LAP TOP//////LENOVO/THINKPAD L570/SMP1DR3X4	23,060.80
PESA0909063-10-024-342347	LAP TOP//////LENOVO/THINKPAD L570/SMP1DR27Y	23,060.80
PESA0909063-10-024-342348	LAP TOP//////LENOVO/THINKPAD L570/SMP1DR09N	23,060.80
PESA0909063-10-024-342349	LAP TOP//////LENOVO/THINKPAD L570/SMP1DR0KQ	23,060.80
PESA0909063-10-024-342350	LAP TOP//////LENOVO/THINKPAD L570/SMP1DR0E9	23,060.80
PESA0909063-10-024-342351	LAP TOP//////LENOVO/THINKPAD L570/SMP1DR4YK	23,060.80
PESA0909063-10-024-342352	LAP TOP//////LENOVO/THINKPAD L570/SMP1DR3YW	23,060.80
PESA0909063-10-024-342353	LAP TOP//////LENOVO/THINKPAD L570/SMP1DR0DC	23,060.80
PESA0909063-10-024-342354	LAP TOP//////LENOVO/THINKPAD L570/SMP1DR0M0	23,060.80
PESA0909063-10-024-342355	LAP TOP//////LENOVO/THINKPAD L570/SMP1DR0CP	23,060.80
PESA0909063-10-024-342356	LAP TOP//////LENOVO/THINKPAD L570/SMP1DR3X5	23,060.80
PESA0909063-10-024-342357	LAP TOP//////LENOVO/THINKPAD L570/SMP1DR26M	23,060.80
PESA0909063-10-024-342358	LAP TOP//////LENOVO/THINKPAD L570/SMP1DR0QB	23,060.80
PESA0909063-10-024-342359	LAP TOP//////LENOVO/THINKPAD L570/SMP1DR097	23,060.80
PESA0909063-10-024-342360	LAP TOP//////LENOVO/THINKPAD L570/SMP1DR3Z1	23,060.80
PESA0909063-10-024-342361	LAP TOP//////LENOVO/THINKPAD L570/SMP1DR26U	23,060.80
PESA0909063-10-024-342362	LAP TOP//////LENOVO/THINKPAD L570/SMP1DQYG8	23,060.80
PESA0909063-10-024-342363	LAP TOP//////LENOVO/THINKPAD L570/SMP1DR27A	23,060.80
PESA0909063-10-024-342364	LAP TOP//////LENOVO/THINKPAD L570/SMP1DR0MP	23,060.80
PESA0909063-10-024-342365	LAP TOP//////LENOVO/THINKPAD L570/SMP1DR04M	23,060.80
PESA0909063-10-024-342366	LAP TOP//////LENOVO/THINKPAD L570/SMP1DQY7B	23,060.80
PESA0909063-10-024-342367	LAP TOP//////LENOVO/THINKPAD L570/SMP1DR4I	23,060.80
PESA0909063-10-024-342368	LAP TOP//////LENOVO/THINKPAD L570/SMP1DR49J	23,060.80
PESA0909063-10-024-342369	LAP TOP//////LENOVO/THINKPAD L570/SMP1DR0JG	23,060.80
PESA0909063-10-024-342370	LAP TOP//////LENOVO/THINKPAD L570/SMP1DR2FJ	23,060.80
PESA0909063-10-024-342371	LAP TOP//////LENOVO/THINKPAD L570/SMP1DR45H	23,060.80
PESA0909063-10-024-342372	LAP TOP//////LENOVO/THINKPAD L570/SMO1DR0EM	23,060.80
PESA0909063-10-024-342373	LAP TOP//////LENOVO/THINKPAD L570/SMP1DR41M	23,060.80
PESA0909063-10-024-342374	LAP TOP//////LENOVO/THINKPAD L570/SMP1DR3XP	23,060.80
PESA0909063-10-024-342375	LAP TOP//////LENOVO/THINKPAD L570/SMP1DR2IF	23,060.80
PESA0909063-10-024-342376	LAP TOP//////LENOVO/THINKPAD L570/SMP1DR289	23,060.80
PESA0909063-10-024-342377	LAP TOP//////LENOVO/THINKPAD L570/SMP1DR276	23,060.80
PESA0909063-10-024-342378	LAP TOP//////LENOVO/THINKPAD L570/SMP1DR2CG	23,060.80
PESA0909063-10-024-342379	LAP TOP//////LENOVO/THINKPAD L570/SMP1DR3Y6	23,060.80
PESA0909063-10-024-342380	LAP TOP//////LENOVO/THINKPAD L570/SMP1DR28U	23,060.80
PESA0909063-10-024-342381	LAP TOP//////LENOVO/THINKPAD L570/SMP1DQYC1	23,060.80
PESA0909063-10-024-342382	LAP TOP//////LENOVO/THINKPAD L570/SMP1DR42Z	23,060.80
PESA0909063-10-024-342383	LAP TOP//////LENOVO/THINKPAD L570/SMP1DR0J4	23,060.80
PESA0909063-10-024-342384	LAP TOP//////LENOVO/THINKPAD L570/SMP1DR093	23,060.80
PESA0909063-10-024-342385	LAP TOP//////LENOVO/THINKPAD L570/SMP1DR23N	23,060.80
PESA0909063-10-024-342386	LAP TOP//////LENOVO/THINKPAD L570/SMP1DR40M	23,060.80
PESA0909063-10-024-342387	LAP TOP//////LENOVO/THINKPAD L570/SMP1DQYHW	23,060.80
PESA0909063-10-024-342388	LAP TOP//////LENOVO/THINKPAD L570/SMP1DR4KP	23,060.80
PESA0909063-10-024-342389	LAP TOP//////LENOVO/THINKPAD L570/SMP1DR0AU	23,060.80
PESA0909063-10-024-342390	LAP TOP//////LENOVO/THINKPAD L570/SMP1DR0AB	23,060.80
PESA0909063-10-024-342391	LAP TOP//////LENOVO/THINKPAD L570/SMP1DR4E2	23,060.80
PESA0909063-10-024-342392	LAP TOP//////LENOVO/THINKPAD L570/SMP1DR09D	23,060.80
PESA0909063-10-024-342393	LAP TOP//////LENOVO/THINKPAD L570/SMP1DR48Z	23,060.80

Código	Descripción del Bien Mueble	Valor en libros
PESA0909063-10-024-342394	LAP TOP//////LENOVO/THINKPAD L570/SMP1DR08X	23,060.80
PESA0909063-10-024-342395	LAP TOP//////LENOVO/THINKPAD L570/SMP1DR2EZ	23,060.80
PESA0909063-10-024-342396	LAP TOP//////LENOVO/THINKPAD L570/SMP1DR4KX	23,060.80
PESA0909063-10-024-342397	LAP TOP//////LENOVO/THINKPAD L570/SMP1DR0A8	23,060.80
PESA0909063-10-024-342398	LAP TOP//////LENOVO/THINKPAD L570/SMP1DQYDA	23,060.80
PESA0909063-10-024-342399	LAP TOP//////LENOVO/THINKPAD L570/SMP1DR083	23,060.80
PESA0909063-10-024-342400	LAP TOP//////LENOVO/THINKPAD L570/SMP1DR40P	23,060.80
PESA0909063-10-024-342401	LAP TOP//////LENOVO/THINKPAD L570/SMP1DQYFU	23,060.80
PESA0909063-10-024-342402	LAP TOP//////LENOVO/THINKPAD L570/SMP1DR42M	23,060.80
PESA0909063-10-024-342403	LAP TOP//////LENOVO/THINKPAD L570/SMP1DQYC2	23,060.80
PESA0909063-10-024-342404	LAP TOP//////LENOVO/THINKPAD L570/SMP1DQYA6	23,060.80
PESA0909063-10-024-342405	LAP TOP//////LENOVO/THINKPAD L570/SMP1DQY6U	23,060.80
PESA0909063-10-024-342406	LAP TOP//////LENOVO/THINKPAD L570/SMP1DR2AL	23,060.80
PESA0909063-10-024-342407	LAP TOP//////LENOVO/THINKPAD L570/SMP1DR4A5	23,060.80
PESA0909063-10-024-342408	LAP TOP//////LENOVO/THINKPAD L570/SMP1DQYNH	23,060.80
PESA0909063-10-024-342409	LAP TOP//////LENOVO/THINKPAD L570/SMP1DR0JS	23,060.80
PESA0909063-10-024-342410	LAP TOP//////LENOVO/THINKPAD L570/SMP1DR4Z4	23,060.80
PESA0909063-10-024-342411	LAP TOP//////LENOVO/THINKPAD L570/SMP1DR3UT	23,060.80
PESA0909063-10-024-342412	LAP TOP//////LENOVO/THINKPAD L570/SMP1DR415	23,060.80
PESA0909063-10-024-342413	LAP TOP//////LENOVO/THINKPAD L570/SMP1DR05N	23,060.80
PESA0909063-10-024-342414	LAP TOP//////LENOVO/THINKPAD L570/SMP1DR0LX	23,060.80
PESA0909063-10-024-342415	LAP TOP//////LENOVO/THINKPAD L570/SMP1DR2C8	23,060.80
PESA0909063-10-024-342416	LAP TOP//////LENOVO/THINKPAD L570/SMP1DQYNL	23,060.80
PESA0909063-10-024-342417	LAP TOP//////LENOVO/THINKPAD L570/SMP1DRBJZ	23,060.80
PESA0909063-10-024-342418	LAP TOP//////LENOVO/THINKPAD L570/SMP1DR0J0	23,060.80
PESA0909063-10-024-342419	LAP TOP//////LENOVO/THINKPAD L570/SMP1DR3VG	23,060.80
PESA0909063-10-024-342420	LAP TOP//////LENOVO/THINKPAD L570/SMP1DR3WB	23,060.80
PESA0909063-10-024-342421	LAP TOP//////LENOVO/THINKPAD L570/SMP1DR3T3	23,060.80
PESA0909063-10-024-342422	LAP TOP//////LENOVO/THINKPAD L570/SMP1DQY6T	23,060.80
PESA0909063-10-024-342423	LAP TOP//////LENOVO/THINKPAD L570/SMP1DR2CH	23,060.80
PESA0909063-10-024-342424	LAP TOP//////LENOVO/THINKPAD L570/SMP1DR0JZ	23,060.80
PESA0909063-10-024-342425	LAP TOP//////LENOVO/THINKPAD L570/SMP1DQYB1	23,060.80
PESA0909063-10-024-342426	LAP TOP//////LENOVO/THINKPAD L570/SMP1DQYUX	23,060.80
PESA0909063-10-024-342427	LAP TOP//////LENOVO/THINKPAD L570/SMP1DQYQ9	23,060.80
PESA0909063-10-024-342428	LAP TOP//////LENOVO/THINKPAD L570/SMP1DQYFN	23,060.80
PESA0909063-10-024-342429	LAP TOP//////LENOVO/THINKPAD L570/SMP1DQYBQ	23,060.80
PESA0909063-10-024-342430	LAP TOP//////LENOVO/THINKPAD L570/SMP1DQYCH	23,060.80
PESA0909063-10-024-342431	LAP TOP//////LENOVO/THINKPAD L570/SMP1DQY9F	23,060.80
PESA0909063-10-024-342432	LAP TOP//////LENOVO/THINKPAD L570/SMP1DQYCS	23,060.80
PESA0909063-10-024-342433	LAP TOP//////LENOVO/THINKPAD L570/SMP1DQYMN	23,060.80
PESA0909063-10-024-342434	LAP TOP//////LENOVO/THINKPAD L570/SMP1DR3YE	23,060.80
PESA0909063-10-024-342435	LAP TOP//////LENOVO/THINKPAD L570/SMP1DR473	23,060.80
PESA0909063-10-024-342436	LAP TOP//////LENOVO/THINKPAD L570/SMP1DQYB0	23,060.80
PESA0909063-10-024-342437	LAP TOP//////LENOVO/THINKPAD L570/SMP1DR04H	23,060.80
PESA0909063-10-024-342438	LAP TOP//////LENOVO/THINKPAD L570/SMP1DQYJB	23,060.80
PESA0909063-10-024-342439	LAP TOP//////LENOVO/THINKPAD L570/SMP1DR47C	23,060.80
PESA0909063-10-024-342440	LAP TOP//////LENOVO/THINKPAD L570/SMP1DR44H	23,060.80
PESA0909063-10-024-342441	LAP TOP//////LENOVO/THINKPAD L570/SMP1DQY7V	23,060.80
PESA0909063-10-024-342442	LAP TOP//////LENOVO/THINKPAD L570/SMP1DR4A7	23,060.80
PESA0909063-10-024-342443	LAP TOP//////LENOVO/THINKPAD L570/SMP1DR05E	23,060.80
PESA0909063-10-024-342444	LAP TOP//////LENOVO/THINKPAD L570/SMP1DR480	23,060.80
PESA0909063-10-024-342445	LAP TOP//////LENOVO/THINKPAD L570/SMP1DQYI5	23,060.80
PESA0909063-10-024-342446	LAP TOP//////LENOVO/THINKPAD L570/SMP1DR0G1	23,060.80
PESA0909063-10-024-342447	LAP TOP//////LENOVO/THINKPAD L570/SMP1DQY7I	23,060.80
PESA0909063-10-024-342448	LAP TOP//////LENOVO/THINKPAD L570/SMP1DQY71	23,060.80
PESA0909063-10-024-342449	LAP TOP//////LENOVO/THINKPAD L570/SMP1DR0E5	23,060.80
PESA0909063-10-024-342450	LAP TOP//////LENOVO/THINKPAD L570/SMP1DQYB8	23,060.80
PESA0909063-10-024-342451	LAP TOP//////LENOVO/THINKPAD L570/SMP1DR3XQ	23,060.80
PESA0909063-10-024-342452	LAP TOP//////LENOVO/THINKPAD L570/SMP1DR469	23,060.80
PESA0909063-10-024-342453	LAP TOP//////LENOVO/THINKPAD L570/SMP1DQYCD	23,060.80
PESA0909063-10-024-342454	LAP TOP//////LENOVO/THINKPAD L570/SMP1DR077	23,060.80
PESA0909063-10-024-342455	LAP TOP//////LENOVO/THINKPAD L570/SMP1DR2DE	23,060.80
PESA0909063-10-024-342456	LAP TOP//////LENOVO/THINKPAD L570/SMP1DR49Z	23,060.80
PESA0909063-10-024-342457	LAP TOP//////LENOVO/THINKPAD L570/SMP1DQYDE	23,060.80
PESA0909063-10-024-342458	LAP TOP//////LENOVO/THINKPAD L570/SMP1DQYD9	23,060.80
PESA0909063-10-024-342459	LAP TOP//////LENOVO/THINKPAD L570/SMP1DQYGB	23,060.80
PESA0909063-10-024-342460	LAP TOP//////LENOVO/THINKPAD L570/SMP1DQYQF	23,060.80
PESA0909063-10-024-342461	LAP TOP//////LENOVO/THINKPAD L570/SMP1DQYLU	23,060.80
PESA0909063-10-024-342462	LAP TOP//////LENOVO/THINKPAD L570/SMP1DR45D	23,060.80
PESA0909063-10-024-342463	LAP TOP//////LENOVO/THINKPAD L570/SMP1DR49V	23,060.80
PESA0909063-10-024-342464	LAP TOP//////LENOVO/THINKPAD L570/SMP1DR47S	23,060.80
PESA0909063-10-024-342465	LAP TOP//////LENOVO/THINKPAD L570/SMP1DQYKD	23,060.80
PESA0909063-10-024-342466	LAP TOP//////LENOVO/THINKPAD L570/SMP1DR46X	23,060.80

Código	Descripción del Bien Mueble	Valor en libros
PESA0909063-10-024-342467	LAP TOP//////LENOVO/THINKPAD L570/SMP1DR0B2	23,060.80
PESA0909063-10-024-342468	LAP TOP//////LENOVO/THINKPAD L570/SMP1DR0IS	23,060.80
PESA0909063-10-024-342469	LAP TOP//////LENOVO/THINKPAD L570/SMP1DQYFY	23,060.80
PESA0909063-10-024-342470	LAP TOP//////LENOVO/THINKPAD L570/SMP1DQY9Z	23,060.80
PESA0909063-10-024-342471	LAP TOP//////LENOVO/THINKPAD L570/SMP1DR049	23,060.80
PESA0909063-10-024-342472	LAP TOP//////LENOVO/THINKPAD L570/SMP1DQYQJ	23,060.80
PESA0909063-10-024-342473	LAP TOP//////LENOVO/THINKPAD L570/SMP1DQYGT	23,060.80
PESA0909063-10-024-342474	LAP TOP//////LENOVO/THINKPAD L570/SMP1DQYG3	23,060.80
PESA0909063-10-024-342475	LAP TOP//////LENOVO/THINKPAD L570/SMP1DR3SK	23,060.80
PESA0909063-10-024-342476	LAP TOP//////LENOVO/THINKPAD L570/SMP1DQY98	23,060.80
PESA0909063-10-024-342477	LAP TOP//////LENOVO/THINKPAD L570/SMP1DR0KU	23,060.80
PESA0909063-10-024-342478	LAP TOP//////LENOVO/THINKPAD L570/SMP1DR3UI	23,060.80
PESA0909063-10-024-342479	LAP TOP//////LENOVO/THINKPAD L570/SMP1DR483	23,060.80
PESA0909063-10-024-342480	LAP TOP//////LENOVO/THINKPAD L570/SMP1DR2CY	23,060.80
PESA0909063-10-024-342481	LAP TOP//////LENOVO/THINKPAD L570/SMP1DROHG	23,060.80
PESA0909063-10-024-342482	LAP TOP//////LENOVO/THINKPAD L570/SMP1DR3WS	23,060.80
PESA0909063-10-024-342483	LAP TOP//////LENOVO/THINKPAD L570/SMP1DR27C	23,060.80
PESA0909063-10-024-342484	LAP TOP//////LENOVO/THINKPAD L570/SMP1DR0I6	23,060.80
PESA0909063-10-024-342485	LAP TOP//////LENOVO/THINKPAD L570/SMP1DR0H7	23,060.80
PESA0909063-10-024-342486	LAP TOP//////LENOVO/THINKPAD L570/SMP1DQYMU	23,060.80
PESA0909063-10-024-342487	LAP TOP//////LENOVO/THINKPAD L570/SMP1DQYH8	23,060.80
PESA0909063-10-024-342488	LAP TOP//////LENOVO/THINKPAD L570/SMP1DR49M	23,060.80
PESA0909063-10-024-342489	LAP TOP//////LENOVO/THINKPAD L570/SMP1DQYBR	23,060.80
PESA0909063-10-024-342490	LAP TOP//////LENOVO/THINKPAD L570/SMP1DQYPU	23,060.80
PESA0909063-10-024-342491	LAP TOP//////LENOVO/THINKPAD L570/SMP1DR3WT	23,060.80
PESA0909063-10-024-342492	LAP TOP//////LENOVO/THINKPAD L570/SMP1DQYDX	23,060.80
PESA0909063-10-024-342493	LAP TOP//////LENOVO/THINKPAD L570/SMP1DQY6G	23,060.80
PESA0909063-10-024-342494	LAP TOP//////LENOVO/THINKPAD L570/SMP1DR3TI	23,060.80
PESA0909063-10-024-342495	LAP TOP//////LENOVO/THINKPAD L570/SMP1DROFU	23,060.80
PESA0909063-10-024-342496	LAP TOP//////LENOVO/THINKPAD L570/SMP1QDR0EC	23,060.80
PESA0909063-10-024-342497	LAP TOP//////LENOVO/THINKPAD L570/SMP1DQY8T	23,060.80
PESA0909063-10-024-342498	LAP TOP//////LENOVO/THINKPAD L570/SMP1DRO9X	23,060.80
PESA0909063-10-024-342499	LAP TOP//////LENOVO/THINKPAD L570/SMP1DQYKC	23,060.80
PESA0909063-10-024-342500	LAP TOP//////LENOVO/THINKPAD L570/SMP1DR4AV	23,060.80
PESA0909063-10-024-342501	LAP TOP//////LENOVO/THINKPAD L570/SMP1DR08M	23,060.80
PESA0909063-10-024-342502	LAP TOP//////LENOVO/THINKPAD L570/SMP1DR27V	23,060.80
PESA0909063-10-024-342503	LAP TOP//////LENOVO/THINKPAD L570/SMP1DR455	23,060.80
PESA0909063-10-024-342504	LAP TOP//////LENOVO/THINKPAD L570/SMP1DROIV	23,060.80
PESA0909063-10-024-342505	LAP TOP//////LENOVO/THINKPAD L570/SMP1DR058	23,060.80
PESA0909063-10-024-342506	LAP TOP//////LENOVO/THINKPAD L570/SMP1DQYI1	23,060.80
PESA0909063-10-024-342507	LAP TOP//////LENOVO/THINKPAD L570/SMP1DQYH9	23,060.80
PESA0909063-10-024-342508	LAP TOP//////LENOVO/THINKPAD L570/SMP1DR2ED	23,060.80
PESA0909063-10-024-342509	LAP TOP//////LENOVO/THINKPAD L570/SMP1DR066	23,060.80
PESA0909063-10-024-342510	LAP TOP//////LENOVO/THINKPAD L570/SMP1DROGE	23,060.80
PESA0909063-10-024-342511	LAP TOP//////LENOVO/THINKPAD L570/SMP1DROJV	23,060.80
PESA0909063-10-024-342512	LAP TOP//////LENOVO/THINKPAD L570/SMP1DR433	23,060.80
PESA0909063-10-024-342513	LAP TOP//////LENOVO/THINKPAD L570/SMP1DR09T	23,060.80
PESA0909063-10-024-342514	LAP TOP//////LENOVO/THINKPAD L570/SMP1DR2DZ	23,060.80
PESA0909063-10-024-342515	LAP TOP//////LENOVO/THINKPAD L570/SMP1DR09U	23,060.80
PESA0909063-10-024-342516	LAP TOP//////LENOVO/THINKPAD L570/SMP1DR3YQ	23,060.80
PESA0909063-10-024-342517	LAP TOP//////LENOVO/THINKPAD L570/SMP1DR2D4	23,060.80
PESA0909063-10-024-342518	LAP TOP//////LENOVO/THINKPAD L570/SMP1DQYAC	23,060.80
PESA0909063-10-024-342519	LAP TOP//////LENOVO/THINKPAD L570/SMP1DROJX	23,060.80
PESA0909063-10-024-342520	LAP TOP//////LENOVO/THINKPAD L570/SMP1DROH4	23,060.80
PESA0909063-10-024-342521	LAP TOP//////LENOVO/THINKPAD L570/SMP1DROF2	23,060.80
PESA0909063-10-024-342522	LAP TOP//////LENOVO/THINKPAD L570/SMP1DR06V	23,060.80
PESA0909063-10-024-342523	LAP TOP//////LENOVO/THINKPAD L570/SMP1DR09Y	23,060.80
PESA0909063-10-024-342524	LAP TOP//////LENOVO/THINKPAD L570/SMP1DR27J	23,060.80
PESA0909063-10-024-342525	LAP TOP//////LENOVO/THINKPAD L570/SMP1DROFY	23,060.80
PESA0909063-10-024-342526	LAP TOP//////LENOVO/THINKPAD L570/SMP1DR43K	23,060.80
PESA0909063-10-024-342527	LAP TOP//////LENOVO/THINKPAD L570/SMP1DR43D	23,060.80
PESA0909063-10-024-342528	LAP TOP//////LENOVO/THINKPAD L570/SMP1DR2BE	23,060.80
PESA0909063-10-024-342529	LAP TOP//////LENOVO/THINKPAD L570/SMP1DROF3	23,060.80
PESA0909063-10-024-342530	LAP TOP//////LENOVO/THINKPAD L570/SMP1DR46V	23,060.80
PESA0909063-10-024-342531	LAP TOP//////LENOVO/THINKPAD L570/SMP1DQYPF	23,060.80
PESA0909063-10-024-342532	LAP TOP//////LENOVO/THINKPAD L570/SMP1DQYA5	23,060.80
PESA0909063-10-024-342533	LAP TOP//////LENOVO/THINKPAD L570/SMP1DRODP	23,060.80
PESA0909063-10-024-342534	LAP TOP//////LENOVO/THINKPAD L570/SMP1DR2C1	23,060.80
PESA0909063-10-024-342535	LAP TOP//////LENOVO/THINKPAD L570/SMP1DQE5	23,060.80
PESA0909063-10-024-342536	LAP TOP//////LENOVO/THINKPAD L570/SMP1DR3UV	23,060.80
PESA0909063-10-024-342537	LAP TOP//////LENOVO/THINKPAD L570/SMP1DQYBJ	23,060.80
PESA0909063-10-024-342538	LAP TOP//////LENOVO/THINKPAD L570/SMP1DR47W	23,060.80
PESA0909063-10-024-342539	LAP TOP//////LENOVO/THINKPAD L570/SMP1DR3Y7	23,060.80

Código	Descripción del Bien Mueble	Valor en libros
PESA0909063-10-024-342540	LAP TOP//////LENOVO/THINKPAD L570/SMP1DR040	23,060.80
PESA0909063-10-024-342541	LAP TOP//////LENOVO/THINKPAD L570/SMP1DR3V3	23,060.80
PESA0909063-10-024-342542	LAP TOP//////LENOVO/THINKPAD L570/SMP1DR0GY	23,060.80
PESA0909063-10-024-342543	LAP TOP//////LENOVO/THINKPAD L570/SMP1DR2CV	23,060.80
PESA0909063-10-024-342544	LAP TOP//////LENOVO/THINKPAD L570/SMP1DROFT	23,060.80
PESA0909063-10-024-342545	LAP TOP//////LENOVO/THINKPAD L570/SMP1DQY8D	23,060.80
PESA0909063-10-024-342546	LAP TOP//////LENOVO/THINKPAD L570/SMP1DQYV1	23,060.80
PESA0909063-10-024-342547	LAP TOP//////LENOVO/THINKPAD L570/SMP1DQYFD	23,060.80
PESA0909063-10-024-342548	LAP TOP//////LENOVO/THINKPAD L570/SMP1DR05M	23,060.80
PESA0909063-10-024-342549	LAP TOP//////LENOVO/THINKPAD L570/SMP1DR2BM	23,060.80
PESA0909063-10-024-342550	LAP TOP//////LENOVO/THINKPAD L570/SMP1DR26A	23,060.80
PESA0909063-10-024-342551	LAP TOP//////LENOVO/THINKPAD L570/SMP1DR46F	23,060.80
PESA0909063-10-024-342552	LAP TOP//////LENOVO/THINKPAD L570/SMP1DR2EC	23,060.80
PESA0909063-10-024-342553	LAP TOP//////LENOVO/THINKPAD L570/SMP1DQYFG	23,060.80
PESA0909063-10-024-342554	LAP TOP//////LENOVO/THINKPAD L570/SMP1DR2EP	23,060.80
PESA0909063-10-024-342555	LAP TOP//////LENOVO/THINKPAD L570/SMP1DQYDF	23,060.80
PESA0909063-10-024-342556	LAP TOP//////LENOVO/THINKPAD L570/SMP1DQY8X	23,060.80
PESA0909063-10-024-342557	LAP TOP//////LENOVO/THINKPAD L570/SMP1DR495	23,060.80
PESA0909063-10-024-342558	LAP TOP//////LENOVO/THINKPAD L570/SMP1DR0IH	23,060.80
PESA0909063-10-024-342559	LAP TOP//////LENOVO/THINKPAD L570/SMP1DQYDZ	23,060.80
PESA0909063-10-024-342560	LAP TOP//////LENOVO/THINKPAD L570/SMP1DR447	23,060.80
PESA0909063-10-024-342561	LAP TOP//////LENOVO/THINKPAD L570/SMP1DR0B0	23,060.80
PESA0909063-10-024-342562	LAP TOP//////LENOVO/THINKPAD L570/SMP1DR42A	23,060.80
PESA0909063-10-024-342563	LAP TOP//////LENOVO/THINKPAD L570/SMP1DR08E	23,060.80
PESA0909063-10-024-342564	LAP TOP//////LENOVO/THINKPAD L570/SMP1DQYE2	23,060.80
PESA0909063-10-024-342565	LAP TOP//////LENOVO/THINKPAD L570/SMP1DR0CQ	23,060.80
PESA0909063-10-024-342566	LAP TOP//////LENOVO/THINKPAD L570/SMP1DR0MT	23,060.80
PESA0909063-10-024-342567	LAP TOP//////LENOVO/THINKPAD L570/SMP1DR2KU	23,060.80
PESA0909063-10-024-342568	LAP TOP//////LENOVO/THINKPAD L570/SMP1DR4AJ	23,060.80
PESA0909063-10-024-342569	LAP TOP//////LENOVO/THINKPAD L570/SMP1DR053	23,060.80
PESA0909063-10-024-342570	LAP TOP//////LENOVO/THINKPAD L570/SMP1DR47P	23,060.80
PESA0909063-10-024-342571	LAP TOP//////LENOVO/THINKPAD L570/SMPXDR41C	23,060.80
PESA0909063-10-024-342572	LAP TOP//////LENOVO/THINKPAD L570/SMP1DR45N	23,060.80
PESA0909063-10-024-342573	LAP TOP//////LENOVO/THINKPAD L570/SMP1DR2FA	23,060.80
PESA0909063-10-024-342574	LAP TOP//////LENOVO/THINKPAD L570/SMP1DR2BL	23,060.80
PESA0909063-10-024-342575	LAP TOP//////LENOVO/THINKPAD L570/SMP1DQY70	23,060.80
PESA0909063-10-024-342576	LAP TOP//////LENOVO/THINKPAD L570/SMP1DQYD3	23,060.80
PESA0909063-10-024-342577	LAP TOP//////LENOVO/THINKPAD L570/SMP1DR08Y	23,060.80
PESA0909063-10-024-342578	LAP TOP//////LENOVO/THINKPAD L570/SMP1DR092	23,060.80
PESA0909063-10-024-342579	LAP TOP//////LENOVO/THINKPAD L570/SMP1DR49A	23,060.80
PESA0909063-10-024-342580	LAP TOP//////LENOVO/THINKPAD L570/SMP1DQYE4	23,060.80
PESA0909063-10-024-342581	LAP TOP//////LENOVO/THINKPAD L570/MP01DR3YD	23,060.80
PESA0909063-10-024-342582	LAP TOP//////LENOVO/THINKPAD L570/SMP1DR0BX	23,060.80
PESA0909063-10-024-342583	LAP TOP//////LENOVO/THINKPAD L570/SMP1DR3XH	23,060.80
PESA0909063-10-024-342584	LAP TOP//////LENOVO/THINKPAD L570/SMP1DQYKA	23,060.80
PESA0909063-10-024-342585	LAP TOP//////LENOVO/THINKPAD L570/SMP1DR076	23,060.80
PESA0909063-10-024-342586	LAP TOP//////LENOVO/THINKPAD L570/SMP1DR47K	23,060.80
PESA0909063-10-024-342587	LAP TOP//////LENOVO/THINKPAD L570/SMP1DQYD2	23,060.80
PESA0909063-10-024-342588	LAP TOP//////LENOVO/THINKPAD L570/SMP1DQYGG	23,060.80
PESA0909063-10-024-342589	LAP TOP//////LENOVO/THINKPAD L570/SMP1DR2F4	23,060.80
PESA0909063-10-024-342590	LAP TOP//////LENOVO/THINKPAD L570/SMP1DR0DG	23,060.80
PESA0909063-10-024-342591	LAP TOP//////LENOVO/THINKPAD L570/SMP1DR0MB	23,060.80
PESA0909063-10-024-342592	LAP TOP//////LENOVO/THINKPAD L570/SMP1DR0G7	23,060.80
PESA0909063-10-024-342593	LAP TOP//////LENOVO/THINKPAD L570/SMP1DR0MD	23,060.80
PESA0909063-10-024-342594	LAP TOP//////LENOVO/THINKPAD L570/SMP1DR0JP	23,060.80
PESA0909063-10-024-342595	LAP TOP//////LENOVO/THINKPAD L570/SMP1DR0EF	23,060.80
PESA0909063-10-024-342596	LAP TOP//////LENOVO/THINKPAD L570/SMP1DR4YL	23,060.80
PESA0909063-10-024-342597	LAP TOP//////LENOVO/THINKPAD L570/SMP1DR0HX	23,060.80
PESA0909063-10-024-342598	LAP TOP//////LENOVO/THINKPAD L570/SMP1DQYGC	23,060.80
PESA0909063-10-024-342599	LAP TOP//////LENOVO/THINKPAD L570/SMP1DR407	23,060.80
PESA0909063-10-024-342600	LAP TOP//////LENOVO/THINKPAD L570/SMP1DQYHS	23,060.80
PESA0909063-10-024-342601	LAP TOP//////LENOVO/THINKPAD L570/SMP1DR0LT	23,060.80
PESA0909063-10-024-342602	LAP TOP//////LENOVO/THINKPAD L570/SMP1DR0CE	23,060.80
PESA0909063-10-024-342603	LAP TOP//////LENOVO/THINKPAD L570/SMP1DQY68	23,060.80
PESA0909063-10-024-342604	LAP TOP//////LENOVO/THINKPAD L570/SMP1DR09J	23,060.80
PESA0909063-10-024-342605	LAP TOP//////LENOVO/THINKPAD L570/SMP1DR416	23,060.80
PESA0909063-10-024-342606	LAP TOP//////LENOVO/THINKPAD L570/SMP1DR40Q	23,060.80
PESA0909063-10-024-342607	LAP TOP//////LENOVO/THINKPAD L570/SMP1DR41D	23,060.80
PESA0909063-10-024-342608	LAP TOP//////LENOVO/THINKPAD L570/SMP1DQYBG	23,060.80
PESA0909063-10-024-342609	LAP TOP//////LENOVO/THINKPAD L570/SMP1DQY8K	23,060.80
PESA0909063-10-024-342610	LAP TOP//////LENOVO/THINKPAD L570/SMP1DR48V	23,060.80
PESA0909063-10-024-342611	LAP TOP//////LENOVO/THINKPAD L570/SMP1DR0LA	23,060.80
PESA0909063-10-024-342612	LAP TOP//////LENOVO/THINKPAD L570/SMP1DR4AQ	23,060.80

Código	Descripción del Bien Mueble	Valor en libros
PESA0909063-10-024-342613	LAP TOP//////LENOVO/THINKPAD L570/SMP1DR0EH	23,060.80
PESA0909063-10-024-342614	LAP TOP//////LENOVO/THINKPAD L570/SMP1DR0CV	23,060.80
PESA0909063-10-024-342615	LAP TOP//////LENOVO/THINKPAD L570/SMP1DR2DL	23,060.80
PESA0909063-10-024-342616	LAP TOP//////LENOVO/THINKPAD L570/SMP1DR3Z9	23,060.80
PESA0909063-10-024-342617	LAP TOP//////LENOVO/THINKPAD L570/SMP1DR0A2	23,060.80
PESA0909063-10-024-342618	LAP TOP//////LENOVO/THINKPAD L570/SMP1DR09R	23,060.80
PESA0909063-10-024-342619	LAP TOP//////LENOVO/THINKPAD L570/SMP1DQYMC	23,060.80
PESA0909063-10-024-342620	LAP TOP//////LENOVO/THINKPAD L570/SMP1DR26G	23,060.80
PESA0909063-10-024-342621	LAP TOP//////LENOVO/THINKPAD L570/SMP1DR2FC	23,060.80
PESA0909063-10-024-342622	LAP TOP//////LENOVO/THINKPAD L570/SMP1DQY7K	23,060.80
PESA0909063-10-024-342623	LAP TOP//////LENOVO/THINKPAD L570/SMP1DR0ET	23,060.80
PESA0909063-10-024-342624	LAP TOP//////LENOVO/THINKPAD L570/SMP1DR0H2	23,060.80
PESA0909063-10-024-342625	LAP TOP//////LENOVO/THINKPAD L570/SMP1DR0FB	23,060.80
PESA0909063-10-024-342626	LAP TOP//////LENOVO/THINKPAD L570/SMP1DR448	23,060.80
PESA0909063-10-024-342627	LAP TOP//////LENOVO/THINKPAD L570/SMP1DQYLG	23,060.80
PESA0909063-10-024-342628	LAP TOP//////LENOVO/THINKPAD L570/SMP1DQYQC	23,060.80
PESA0909063-10-024-342629	LAP TOP//////LENOVO/THINKPAD L570/SMP1DR0GT	23,060.80
PESA0909063-10-024-342630	LAP TOP//////LENOVO/THINKPAD L570/SMP1DR0LM	23,060.80
PESA0909063-10-024-342631	LAP TOP//////LENOVO/THINKPAD L570/SMP1DQYDT	23,060.80
PESA0909063-10-024-342632	LAP TOP//////LENOVO/THINKPAD L570/.	23,060.80
PESA0909063-10-024-342633	LAP TOP//////LENOVO/THINKPAD L570/.	23,060.80
PESA0909063-10-024-342634	LAP TOP//////LENOVO/THINKPAD L570/.	23,060.80
PESA0909063-10-024-342635	LAP TOP//////LENOVO/THINKPAD L570/.	23,060.80
PESA0909063-10-024-342636	LAP TOP//////LENOVO/THINKPAD L570/.	23,060.80
PESA0909063-10-024-342637	LAP TOP//////LENOVO/THINKPAD L570/SMP1DR43E	23,060.80
PESA0909063-10-024-342638	LAP TOP//////LENOVO/THINKPAD L570/SMP1DR0K2	23,060.80
PESA0909063-10-024-342639	LAP TOP//////LENOVO/THINKPAD L570/SMP1DR471	23,060.80
PESA0909063-10-024-342640	LAP TOP//////LENOVO/THINKPAD L570/SMP1DR47Y	23,060.80
PESA0909063-10-024-342641	LAP TOP//////LENOVO/THINKPAD L570/SMP1DQYJY	23,060.80
PESA0909063-10-024-342642	LAP TOP//////LENOVO/THINKPAD L570/SMP1DQYB7	23,060.80
PESA0909063-10-024-342643	LAP TOP//////LENOVO/THINKPAD L570/SMP1DQ0B3	23,060.80
PESA0909063-10-024-342644	LAP TOP//////LENOVO/THINKPAD L570/SMP1DR3XX	23,060.80
PESA0909063-10-024-342645	LAP TOP//////LENOVO/THINKPAD L570/SMP1DR0DL	23,060.80
PESA0909063-10-024-342646	LAP TOP//////LENOVO/THINKPAD L570/SMP1DR048	23,060.80
PESA0909063-10-024-342647	LAP TOP//////LENOVO/THINKPAD L570/SMP1DR0L4	23,060.80
PESA0909063-10-024-342648	LAP TOP//////LENOVO/THINKPAD L570/SMP1DR49R	23,060.80
PESA0909063-10-024-342649	LAP TOP//////LENOVO/THINKPAD L570/SMP1DQYP3	23,060.80
PESA0909063-10-024-342650	LAP TOP//////LENOVO/THINKPAD L570/SMP1DQY8U	23,060.80
PESA0909063-10-024-342651	LAP TOP//////LENOVO/THINKPAD L570/SMP1DQYDJ	23,060.80
PESA0909063-10-024-342652	LAP TOP//////LENOVO/THINKPAD L570/SMP1DR3UU	23,060.80
PESA0909063-10-024-342653	LAP TOP//////LENOVO/THINKPAD L570/SMP1DQYDU	23,060.80
PESA0909063-10-024-342654	LAP TOP//////LENOVO/THINKPAD L570/SMP1DR08G	23,060.80
PESA0909063-10-024-342655	LAP TOP//////LENOVO/THINKPAD L570/SMP1DR468	23,060.80
PESA0909063-10-024-342656	LAP TOP//////LENOVO/THINKPAD L570/SMP1DR248	23,060.80
PESA0909063-10-024-342657	LAP TOP//////LENOVO/THINKPAD L570/SMP1DR0FV	23,060.80
PESA0909063-10-024-342658	LAP TOP//////LENOVO/THINKPAD L570/SMP1DR0EA	23,060.80
PESA0909063-10-024-342659	LAP TOP//////LENOVO/THINKPAD L570/SMP1DR422	23,060.80
PESA0909063-10-024-342660	LAP TOP//////LENOVO/THINKPAD L570/SMP1DR40X	23,060.80
PESA0909063-10-024-342661	LAP TOP//////LENOVO/THINKPAD L570/SMP1DR2FS	23,060.80
PESA0909063-10-024-342662	LAP TOP//////LENOVO/THINKPAD L570/SMP1DR0DJ	23,060.80
PESA0909063-10-024-342663	LAP TOP//////LENOVO/THINKPAD L570/SMP1DR46P	23,060.80
PESA0909063-10-024-342664	LAP TOP//////LENOVO/THINKPAD L570/SMP1DR0LN	23,060.80
PESA0909063-10-024-342665	LAP TOP//////LENOVO/THINKPAD L570/SMP1DR43Q	23,060.80
PESA0909063-10-024-342666	LAP TOP//////LENOVO/THINKPAD L570/SMP1DR06M	23,060.80
PESA0909063-10-024-342667	LAP TOP//////LENOVO/THINKPAD L570/SMP1DR2DH	23,060.80
PESA0909063-10-024-342668	LAP TOP//////LENOVO/THINKPAD L570/SMP1DR2DH	23,060.80
PESA0909063-10-024-342669	LAP TOP//////LENOVO/THINKPAD L570/SMP1DR2EK	23,060.80
PESA0909063-10-024-342670	LAP TOP//////LENOVO/THINKPAD L570/SMP1DR40V	23,060.80
PESA0909063-10-024-342671	LAP TOP//////LENOVO/THINKPAD L570/SMP1DQYGL	23,060.80
PESA0909063-10-024-342672	LAP TOP//////LENOVO/THINKPAD L570/SMP1DQYLC	23,060.80
PESA0909063-10-024-342673	LAP TOP//////LENOVO/THINKPAD L570/SMP1DR23E	23,060.80
PESA0909063-10-024-342674	LAP TOP//////LENOVO/THINKPAD L570/SMP1DR0HB	23,060.80
PESA0909063-10-024-342675	LAP TOP//////LENOVO/THINKPAD L570/SMP1DR492	23,060.80
PESA0909063-10-024-342676	LAP TOP//////LENOVO/THINKPAD L570/SMP1DR0LD	23,060.80
PESA0909063-10-024-342677	LAP TOP//////LENOVO/THINKPAD L570/SMP1DR23J	23,060.80
PESA0909063-10-024-342678	LAP TOP//////LENOVO/THINKPAD L570/SMP1DQY8G	23,060.80
PESA0909063-10-024-342679	LAP TOP//////LENOVO/THINKPAD L570/SMP1DR45Q	23,060.80
PESA0909063-10-024-342680	LAP TOP//////LENOVO/THINKPAD L570/SMP1DQYCG	23,060.80
PESA0909063-10-024-342681	LAP TOP//////LENOVO/THINKPAD L570/.	23,060.80
PESA0909063-10-024-342682	LAP TOP//////LENOVO/THINKPAD L570/.	23,060.80
PESA0909063-10-024-342683	LAP TOP//////LENOVO/THINKPAD L570/.	23,060.80
PESA0909063-10-024-342684	LAP TOP//////LENOVO/THINKPAD L570/.	23,060.80
PESA0909063-10-024-342685	LAP TOP//////LENOVO/THINKPAD L570/.	23,060.80

Código	Descripción del Bien Mueble	Valor en libros
PESA0909063-10-024-342686	LAP TOP//////LENOVO/THINKPAD L570/.	23,060.80
PESA0909063-10-024-342687	LAP TOP//////LENOVO/THINKPAD L570/.	23,060.80
PESA0909063-10-024-342688	LAP TOP//////LENOVO/THINKPAD L570/.	23,060.80
PESA0909063-10-024-342689	LAP TOP//////LENOVO/THINKPAD L570/.	23,060.80
PESA0909063-10-024-342690	LAP TOP//////LENOVO/THINKPAD L570/.	23,060.80
PESA0909063-10-024-342691	LAP TOP//////LENOVO/THINKPAD L570/.	23,060.80
PESA0909063-10-024-342692	LAP TOP//////LENOVO/THINKPAD L570/.	23,060.80
PESA0909063-10-024-342693	LAP TOP//////LENOVO/THINKPAD L570/.	23,060.80
PESA0909063-10-024-342694	LAP TOP//////LENOVO/THINKPAD L570/.	23,060.80
PESA0909063-10-024-342695	LAP TOP//////LENOVO/THINKPAD L570/.	23,060.80
PESA0909063-10-024-342696	LAP TOP//////LENOVO/THINKPAD L570/.	23,060.80
PESA0909063-10-024-342697	LAP TOP//////LENOVO/THINKPAD L570/.	23,060.80
PESA0909063-10-024-342698	LAP TOP//////LENOVO/THINKPAD L570/.	23,060.80
PESA0909063-10-024-342699	LAP TOP//////LENOVO/THINKPAD L570/.	23,060.80
PESA0909063-10-024-342700	LAP TOP//////LENOVO/THINKPAD L570/.	23,060.80
PESA0909063-10-024-342701	LAP TOP//////LENOVO/THINKPAD L570/.	23,060.80
PESA0909063-10-024-342702	LAP TOP//////LENOVO/THINKPAD L570/.	23,060.80
PESA0909063-10-024-342703	LAP TOP//////LENOVO/THINKPAD L570/.	23,060.80
PESA0909063-10-024-342704	LAP TOP//////LENOVO/THINKPAD L570/.	23,060.80
PESA0909063-10-024-342705	LAP TOP//////LENOVO/THINKPAD L570/.	23,060.80
PESA0909063-10-024-342706	LAP TOP//////LENOVO/THINKPAD L570/.	23,060.80
PESA0909063-10-024-342707	LAP TOP//////LENOVO/THINKPAD L570/.	23,060.80
PESA0909063-10-024-342708	LAP TOP//////LENOVO/THINKPAD L570/.	23,060.80
PESA0909063-10-024-342709	LAP TOP//////LENOVO/THINKPAD L570/.	23,060.80
PESA0909063-10-024-342710	LAP TOP//////LENOVO/THINKPAD L570/.	23,060.80
PESA0909063-10-024-342711	LAP TOP//////LENOVO/THINKPAD L570/.	23,060.80
PESA0909063-10-024-342712	LAP TOP//////LENOVO/THINKPAD L570/.	23,060.80
PESA0909063-10-024-342713	LAP TOP//////LENOVO/THINKPAD L570/.	23,060.80
PESA0909063-10-024-342714	LAP TOP//////LENOVO/THINKPAD L570/.	23,060.80
PESA0909095-10-296-332093	KIT DE ROBOTICA//////./MAKEBLOCK MBOT V1.1BLUE/.	27,492.00
PESA0909095-10-296-332094	KIT DE ROBOTICA//////./MAKEBLOCK MBOT V1.1BLUE/.	27,492.00
PESA0909095-10-296-332095	KIT DE ROBOTICA//////./MAKEBLOCK MBOT V1.1BLUE/.	27,492.00
PESA0909095-10-296-332096	KIT DE ROBOTICA//////./MAKEBLOCK MBOT V1.1BLUE/.	27,492.00
PESA0909095-10-296-332097	KIT DE ROBOTICA//////./MAKEBLOCK MBOT V1.1BLUE/.	27,492.00
PESA0909095-10-296-332098	KIT DE ROBOTICA//////./MAKEBLOCK MBOT V1.1BLUE/.	27,492.00
PESA0909095-10-296-332099	KIT DE ROBOTICA//////./MAKEBLOCK MBOT V1.1BLUE/.	27,492.00
PESA0909095-10-296-332100	KIT DE ROBOTICA//////./MAKEBLOCK MBOT V1.1BLUE/.	27,492.00
PESA0909095-10-296-332101	KIT DE ROBOTICA//////./MAKEBLOCK MBOT V1.1BLUE/.	27,492.00
PESA0909095-10-296-332102	KIT DE ROBOTICA//////./MAKEBLOCK MBOT V1.1BLUE/.	27,492.00
PESA0909095-10-296-332103	KIT DE ROBOTICA//////./MAKEBLOCK MBOT V1.1BLUE/.	27,492.00
PESA0909095-10-296-332104	KIT DE ROBOTICA//////./MAKEBLOCK MBOT V1.1BLUE/.	27,492.00
PESA0909095-10-296-332105	KIT DE ROBOTICA//////./MAKEBLOCK MBOT V1.1BLUE/.	27,492.00
PESA0909095-10-296-332106	KIT DE ROBOTICA//////./MAKEBLOCK MBOT V1.1BLUE/.	27,492.00
PESA0909095-10-296-332107	KIT DE ROBOTICA//////./MAKEBLOCK MBOT V1.1BLUE/.	27,492.00
PESA0909095-10-296-332108	KIT DE ROBOTICA//////./MAKEBLOCK MBOT V1.1BLUE/.	27,492.00
PESA0909095-10-296-332109	KIT DE ROBOTICA//////./MAKEBLOCK MBOT V1.1BLUE/.	27,492.00
PESA0909095-10-296-332110	KIT DE ROBOTICA//////./MAKEBLOCK MBOT V1.1BLUE/.	27,492.00
PESA0909095-10-296-332111	KIT DE ROBOTICA//////./MAKEBLOCK MBOT V1.1BLUE/.	27,492.00
PESA0909095-10-296-332112	KIT DE ROBOTICA//////./MAKEBLOCK MBOT V1.1BLUE/.	27,492.00
PESA0909095-10-296-332113	KIT DE ROBOTICA//////./MAKEBLOCK MBOT V1.1BLUE/.	27,492.00
PESA0909095-10-296-332114	KIT DE ROBOTICA//////./MAKEBLOCK MBOT V1.1BLUE/.	27,492.00
PESA0909095-10-296-332115	KIT DE ROBOTICA//////./MAKEBLOCK MBOT V1.1BLUE/.	27,492.00
PESA0909095-10-296-332116	KIT DE ROBOTICA//////./MAKEBLOCK MBOT V1.1BLUE/.	27,492.00
PESA0909095-10-296-332117	KIT DE ROBOTICA//////./MAKEBLOCK MBOT V1.1BLUE/.	27,492.00
PESA0909095-10-296-332118	KIT DE ROBOTICA//////./MAKEBLOCK MBOT V1.1BLUE/.	27,492.00
PESA0909095-10-296-332119	KIT DE ROBOTICA//////./MAKEBLOCK MBOT V1.1BLUE/.	27,492.00
PESA0909095-10-296-332120	KIT DE ROBOTICA//////./MAKEBLOCK MBOT V1.1BLUE/.	27,492.00
PESA0909095-10-296-332121	KIT DE ROBOTICA//////./MAKEBLOCK MBOT V1.1BLUE/.	27,492.00
PESA0909095-10-296-332122	KIT DE ROBOTICA//////./MAKEBLOCK MBOT V1.1BLUE/.	27,492.00
PESA0909095-10-296-332123	KIT DE ROBOTICA//////./MAKEBLOCK MBOT V1.1BLUE/.	27,492.00
PESA0909095-10-296-332124	KIT DE ROBOTICA//////./MAKEBLOCK MBOT V1.1BLUE/.	27,492.00
PESA0909095-10-296-332125	KIT DE ROBOTICA//////./MAKEBLOCK MBOT V1.1BLUE/.	27,492.00
PESA0909095-10-296-332126	KIT DE ROBOTICA//////./MAKEBLOCK MBOT V1.1BLUE/.	27,492.00
PESA0909095-10-296-332127	KIT DE ROBOTICA//////./MAKEBLOCK MBOT V1.1BLUE/.	27,492.00
PESA0909095-10-296-332128	KIT DE ROBOTICA//////./MAKEBLOCK MBOT V1.1BLUE/.	27,492.00
PESA0909095-10-296-332129	KIT DE ROBOTICA//////./MAKEBLOCK MBOT V1.1BLUE/.	27,492.00
PESA0909095-10-296-332130	KIT DE ROBOTICA//////./MAKEBLOCK MBOT V1.1BLUE/.	27,492.00
PESA0909095-10-296-332131	KIT DE ROBOTICA//////./MAKEBLOCK MBOT V1.1BLUE/.	27,492.00
PESA0909095-10-296-332132	KIT DE ROBOTICA//////./MAKEBLOCK MBOT V1.1BLUE/.	27,492.00
PESA0909095-10-296-332133	KIT DE ROBOTICA//////./MAKEBLOCK MBOT V1.1BLUE/.	27,492.00
PESA0909095-10-296-332134	KIT DE ROBOTICA//////./MAKEBLOCK MBOT V1.1BLUE/.	27,492.00
PESA0909095-10-296-332135	KIT DE ROBOTICA//////./MAKEBLOCK MBOT V1.1BLUE/.	27,492.00
PESA0909095-10-296-332136	KIT DE ROBOTICA//////./MAKEBLOCK MBOT V1.1BLUE/.	27,492.00

Código	Descripción del Bien Mueble	Valor en libros
PESA0909095-10-296-332137	KIT DE ROBOTICA//////./MAKEBLOCK MBOT V1.1BLUE/.	27,492.00
PESA0909095-10-296-332138	KIT DE ROBOTICA//////./MAKEBLOCK MBOT V1.1BLUE/.	27,492.00
PESA0909095-10-296-332139	KIT DE ROBOTICA//////./MAKEBLOCK MBOT V1.1BLUE/.	27,492.00
PESA0909095-10-296-332140	KIT DE ROBOTICA//////./MAKEBLOCK MBOT V1.1BLUE/.	27,492.00
PESA0909095-10-296-332141	KIT DE ROBOTICA//////./MAKEBLOCK MBOT V1.1BLUE/.	27,492.00
PESA0909095-10-296-332142	KIT DE ROBOTICA//////./MAKEBLOCK MBOT V1.1BLUE/.	27,492.00
PESA0909095-10-296-332155	KIT DE ROBOTICA//////./MAKEBLOCK MBOT V1.1BLUE/.	27,492.00
PESA0909095-10-296-332143	KIT DE ROBOTICA//////./MAKEBLOCK MBOT V1.1BLUE/.	27,492.00
PESA0909095-10-296-332144	KIT DE ROBOTICA//////./MAKEBLOCK MBOT V1.1BLUE/.	27,492.00
PESA0909095-10-296-332145	KIT DE ROBOTICA//////./MAKEBLOCK MBOT V1.1BLUE/.	27,492.00
PESA0909095-10-296-332146	KIT DE ROBOTICA//////./MAKEBLOCK MBOT V1.1BLUE/.	27,492.00
PESA0909095-10-296-332147	KIT DE ROBOTICA//////./MAKEBLOCK MBOT V1.1BLUE/.	27,492.00
PESA0909095-10-296-332156	KIT DE ROBOTICA//////./MAKEBLOCK MBOT V1.1BLUE/.	27,492.00
PESA0909095-10-296-332157	KIT DE ROBOTICA//////./MAKEBLOCK MBOT V1.1BLUE/.	27,492.00
PESA0909095-10-296-332158	KIT DE ROBOTICA//////./MAKEBLOCK MBOT V1.1BLUE/.	27,492.00
PESA0909095-10-296-332159	KIT DE ROBOTICA//////./MAKEBLOCK MBOT V1.1BLUE/.	27,492.00
PESA0909095-10-296-332160	KIT DE ROBOTICA//////./MAKEBLOCK MBOT V1.1BLUE/.	27,492.00
PESA0909095-10-296-332148	KIT DE ROBOTICA//////./MAKEBLOCK MBOT V1.1BLUE/.	27,492.00
PESA0909095-10-296-332149	KIT DE ROBOTICA//////./MAKEBLOCK MBOT V1.1BLUE/.	27,492.00
PESA0909095-10-296-332150	KIT DE ROBOTICA//////./MAKEBLOCK MBOT V1.1BLUE/.	27,492.00
PESA0909095-10-296-332151	KIT DE ROBOTICA//////./MAKEBLOCK MBOT V1.1BLUE/.	27,492.00
PESA0909095-10-296-332152	KIT DE ROBOTICA//////./MAKEBLOCK MBOT V1.1BLUE/.	27,492.00
PESA0909095-10-296-332161	KIT DE ROBOTICA//////./MAKEBLOCK MBOT V1.1BLUE/.	27,492.00
PESA0909095-10-296-332162	KIT DE ROBOTICA//////./MAKEBLOCK MBOT V1.1BLUE/.	27,492.00
PESA0909095-10-296-332163	KIT DE ROBOTICA//////./MAKEBLOCK MBOT V1.1BLUE/.	27,492.00
PESA0909095-10-296-332164	KIT DE ROBOTICA//////./MAKEBLOCK MBOT V1.1BLUE/.	27,492.00
PESA0909095-10-296-332165	KIT DE ROBOTICA//////./MAKEBLOCK MBOT V1.1BLUE/.	27,492.00
PESA0909095-10-296-332166	KIT DE ROBOTICA//////./MAKEBLOCK MBOT V1.1BLUE/.	27,492.00
PESA0909095-10-296-332167	KIT DE ROBOTICA//////./MAKEBLOCK MBOT V1.1BLUE/.	27,492.00
PESA0909095-10-296-332168	KIT DE ROBOTICA//////./MAKEBLOCK MBOT V1.1BLUE/.	27,492.00
PESA0909095-10-296-332169	KIT DE ROBOTICA//////./MAKEBLOCK MBOT V1.1BLUE/.	27,492.00
PESA0909095-10-296-332170	KIT DE ROBOTICA//////./MAKEBLOCK MBOT V1.1BLUE/.	27,492.00
PESA0909095-10-296-332171	KIT DE ROBOTICA//////./MAKEBLOCK MBOT V1.1BLUE/.	27,492.00
PESA0909095-10-296-332172	KIT DE ROBOTICA//////./MAKEBLOCK MBOT V1.1BLUE/.	27,492.00
PESA0909095-10-296-332173	KIT DE ROBOTICA//////./MAKEBLOCK MBOT V1.1BLUE/.	27,492.00
PESA0909095-10-296-332174	KIT DE ROBOTICA//////./MAKEBLOCK MBOT V1.1BLUE/.	27,492.00
PESA0909095-10-296-332175	KIT DE ROBOTICA//////./MAKEBLOCK MBOT V1.1BLUE/.	27,492.00
PESA0909095-10-296-332176	KIT DE ROBOTICA//////./MAKEBLOCK MBOT V1.1BLUE/.	27,492.00
PESA0909095-10-296-332177	KIT DE ROBOTICA//////./MAKEBLOCK MBOT V1.1BLUE/.	27,492.00
PESA0909095-10-296-332178	KIT DE ROBOTICA//////./MAKEBLOCK MBOT V1.1BLUE/.	27,492.00
PESA0909095-10-296-332179	KIT DE ROBOTICA//////./MAKEBLOCK MBOT V1.1BLUE/.	27,492.00
PESA0909095-10-296-332180	KIT DE ROBOTICA//////./MAKEBLOCK MBOT V1.1BLUE/.	27,492.00
PESA0909095-10-296-332181	KIT DE ROBOTICA//////./MAKEBLOCK MBOT V1.1BLUE/.	27,492.00
PESA0909095-10-296-332182	KIT DE ROBOTICA//////./MAKEBLOCK MBOT V1.1BLUE/.	27,492.00
PESA0909095-10-296-332183	KIT DE ROBOTICA//////./MAKEBLOCK MBOT V1.1BLUE/.	27,492.00
PESA0909095-10-296-332184	KIT DE ROBOTICA//////./MAKEBLOCK MBOT V1.1BLUE/.	27,492.00
PESA0909095-10-296-332185	KIT DE ROBOTICA//////./MAKEBLOCK MBOT V1.1BLUE/.	27,492.00
PESA0909095-10-296-332186	KIT DE ROBOTICA//////./MAKEBLOCK MBOT V1.1BLUE/.	27,492.00
PESA0909095-10-296-332187	KIT DE ROBOTICA//////./MAKEBLOCK MBOT V1.1BLUE/.	27,492.00
PESA0909095-10-296-332188	KIT DE ROBOTICA//////./MAKEBLOCK MBOT V1.1BLUE/.	27,492.00
PESA0909095-10-296-332189	KIT DE ROBOTICA//////./MAKEBLOCK MBOT V1.1BLUE/.	27,492.00
PESA0909095-10-296-332190	KIT DE ROBOTICA//////./MAKEBLOCK MBOT V1.1BLUE/.	27,492.00
PESA0909095-10-296-332191	KIT DE ROBOTICA//////./MAKEBLOCK MBOT V1.1BLUE/.	27,492.00
PESA0909095-10-296-332192	KIT DE ROBOTICA//////./MAKEBLOCK MBOT V1.1BLUE/.	27,492.00
PESA0909095-10-296-332193	KIT DE ROBOTICA//////./MAKEBLOCK MBOT V1.1BLUE/.	27,492.00
PESA0909095-10-296-332194	KIT DE ROBOTICA//////./MAKEBLOCK MBOT V1.1BLUE/.	27,492.00
PESA0909095-10-296-332195	KIT DE ROBOTICA//////./MAKEBLOCK MBOT V1.1BLUE/.	27,492.00
PESA0909095-10-296-332196	KIT DE ROBOTICA//////./MAKEBLOCK MBOT V1.1BLUE/.	27,492.00
PESA0909095-10-296-332197	KIT DE ROBOTICA//////./MAKEBLOCK MBOT V1.1BLUE/.	27,492.00
PESA0909095-10-296-332198	KIT DE ROBOTICA//////./MAKEBLOCK MBOT V1.1BLUE/.	27,492.00
PESA0909095-10-296-332199	KIT DE ROBOTICA//////./MAKEBLOCK MBOT V1.1BLUE/.	27,492.00
PESA0909095-10-296-332200	KIT DE ROBOTICA//////./MAKEBLOCK MBOT V1.1BLUE/.	27,492.00
PESA0909095-10-296-332201	KIT DE ROBOTICA//////./MAKEBLOCK MBOT V1.1BLUE/.	27,492.00
PESA0909095-10-296-332202	KIT DE ROBOTICA//////./MAKEBLOCK MBOT V1.1BLUE/.	27,492.00
PESA0909095-10-296-332203	KIT DE ROBOTICA//////./MAKEBLOCK MBOT V1.1BLUE/.	27,492.00
PESA0909095-10-296-332204	KIT DE ROBOTICA//////./MAKEBLOCK MBOT V1.1BLUE/.	27,492.00
PESA0909095-10-296-332205	KIT DE ROBOTICA//////./MAKEBLOCK MBOT V1.1BLUE/.	27,492.00
PESA0909095-10-296-332206	KIT DE ROBOTICA//////./MAKEBLOCK MBOT V1.1BLUE/.	27,492.00
PESA0909095-10-296-332207	KIT DE ROBOTICA//////./MAKEBLOCK MBOT V1.1BLUE/.	27,492.00
PESA0909095-10-296-332208	KIT DE ROBOTICA//////./MAKEBLOCK MBOT V1.1BLUE/.	27,492.00
PESA0909095-10-296-332209	KIT DE ROBOTICA//////./MAKEBLOCK MBOT V1.1BLUE/.	27,492.00
PESA0909095-10-296-332210	KIT DE ROBOTICA//////./MAKEBLOCK MBOT V1.1BLUE/.	27,492.00
PESA0909095-10-296-332211	KIT DE ROBOTICA//////./MAKEBLOCK MBOT V1.1BLUE/.	27,492.00

Código	Descripción del Bien Mueble	Valor en libros
PESA0909095-10-296-332212	KIT DE ROBOTICA//////./MAKEBLOCK MBOT V1.1BLUE/.	27,492.00
PESA0909095-10-296-332213	KIT DE ROBOTICA//////./MAKEBLOCK MBOT V1.1BLUE/.	27,492.00
PESA0909095-10-296-332214	KIT DE ROBOTICA//////./MAKEBLOCK MBOT V1.1BLUE/.	27,492.00
PESA0909095-10-296-332215	KIT DE ROBOTICA//////./MAKEBLOCK MBOT V1.1BLUE/.	27,492.00
PESA0909095-10-296-332216	KIT DE ROBOTICA//////./MAKEBLOCK MBOT V1.1BLUE/.	27,492.00
PESA0909095-10-296-332217	KIT DE ROBOTICA//////./MAKEBLOCK MBOT V1.1BLUE/.	27,492.00
PESA0909095-10-296-332218	KIT DE ROBOTICA//////./MAKEBLOCK MBOT V1.1BLUE/.	27,492.00
PESA0909095-10-296-332219	KIT DE ROBOTICA//////./MAKEBLOCK MBOT V1.1BLUE/.	27,492.00
PESA0909095-10-296-332220	KIT DE ROBOTICA//////./MAKEBLOCK MBOT V1.1BLUE/.	27,492.00
PESA0909095-10-296-332221	KIT DE ROBOTICA//////./MAKEBLOCK MBOT V1.1BLUE/.	27,492.00
PESA0909095-10-296-332222	KIT DE ROBOTICA//////./MAKEBLOCK MBOT V1.1BLUE/.	27,492.00
PESA0909095-10-296-332223	KIT DE ROBOTICA//////./MAKEBLOCK MBOT V1.1BLUE/.	27,492.00
PESA0909095-10-296-332224	KIT DE ROBOTICA//////./MAKEBLOCK MBOT V1.1BLUE/.	27,492.00
PESA0909095-10-296-332225	KIT DE ROBOTICA//////./MAKEBLOCK MBOT V1.1BLUE/.	27,492.00
PESA0909095-10-296-332226	KIT DE ROBOTICA//////./MAKEBLOCK MBOT V1.1BLUE/.	27,492.00
PESA0909095-10-296-332227	KIT DE ROBOTICA//////./MAKEBLOCK MBOT V1.1BLUE/.	27,492.00
PESA0909095-10-296-332228	KIT DE ROBOTICA//////./MAKEBLOCK MBOT V1.1BLUE/.	27,492.00
PESA0909095-10-296-332229	KIT DE ROBOTICA//////./MAKEBLOCK MBOT V1.1BLUE/.	27,492.00
PESA0909095-10-296-332230	KIT DE ROBOTICA//////./MAKEBLOCK MBOT V1.1BLUE/.	27,492.00
PESA0909095-10-296-332231	KIT DE ROBOTICA//////./MAKEBLOCK MBOT V1.1BLUE/.	27,492.00
PESA0909095-10-296-332232	KIT DE ROBOTICA//////./MAKEBLOCK MBOT V1.1BLUE/.	27,492.00
PESA0909095-10-296-332233	KIT DE ROBOTICA//////./MAKEBLOCK MBOT V1.1BLUE/.	27,492.00
PESA0909095-10-296-332234	KIT DE ROBOTICA//////./MAKEBLOCK MBOT V1.1BLUE/.	27,492.00
PESA0909095-10-296-332235	KIT DE ROBOTICA//////./MAKEBLOCK MBOT V1.1BLUE/.	27,492.00
PESA0909095-10-296-332236	KIT DE ROBOTICA//////./MAKEBLOCK MBOT V1.1BLUE/.	27,492.00
PESA0909095-10-296-332237	KIT DE ROBOTICA//////./MAKEBLOCK MBOT V1.1BLUE/.	27,492.00
PESA0909095-10-296-332238	KIT DE ROBOTICA//////./MAKEBLOCK MBOT V1.1BLUE/.	27,492.00
PESA0909095-10-296-332239	KIT DE ROBOTICA//////./MAKEBLOCK MBOT V1.1BLUE/.	27,492.00
PESA0909095-10-296-332240	KIT DE ROBOTICA//////./MAKEBLOCK MBOT V1.1BLUE/.	27,492.00
PESA0909095-10-296-332241	KIT DE ROBOTICA//////./MAKEBLOCK MBOT V1.1BLUE/.	27,492.00
PESA0909095-10-296-332242	KIT DE ROBOTICA//////./MAKEBLOCK MBOT V1.1BLUE/.	27,492.00
PESA0909095-10-296-332243	KIT DE ROBOTICA//////./MAKEBLOCK MBOT V1.1BLUE/.	27,492.00
PESA0909095-10-296-332244	KIT DE ROBOTICA//////./MAKEBLOCK MBOT V1.1BLUE/.	27,492.00
PESA0909095-10-296-332245	KIT DE ROBOTICA//////./MAKEBLOCK MBOT V1.1BLUE/.	27,492.00
PESA0909095-10-296-332246	KIT DE ROBOTICA//////./MAKEBLOCK MBOT V1.1BLUE/.	27,492.00
PESA0909095-10-296-332247	KIT DE ROBOTICA//////./MAKEBLOCK MBOT V1.1BLUE/.	27,492.00
PESA0909095-10-296-332248	KIT DE ROBOTICA//////./MAKEBLOCK MBOT V1.1BLUE/.	27,492.00
PESA0909095-10-296-332249	KIT DE ROBOTICA//////./MAKEBLOCK MBOT V1.1BLUE/.	27,492.00
PESA0909095-10-296-332250	KIT DE ROBOTICA//////./MAKEBLOCK MBOT V1.1BLUE/.	27,492.00
PESA0909095-10-296-332251	KIT DE ROBOTICA//////./MAKEBLOCK MBOT V1.1BLUE/.	27,492.00
PESA0909095-10-296-332252	KIT DE ROBOTICA//////./MAKEBLOCK MBOT V1.1BLUE/.	27,492.00
PESA0909095-10-296-332253	KIT DE ROBOTICA//////./MAKEBLOCK MBOT V1.1BLUE/.	27,492.00
PESA0909095-10-296-332254	KIT DE ROBOTICA//////./MAKEBLOCK MBOT V1.1BLUE/.	27,492.00
PESA0909095-10-296-332255	KIT DE ROBOTICA//////./MAKEBLOCK MBOT V1.1BLUE/.	27,492.00
PESA0909095-10-296-332256	KIT DE ROBOTICA//////./MAKEBLOCK MBOT V1.1BLUE/.	27,492.00
PESA0909095-10-296-332257	KIT DE ROBOTICA//////./MAKEBLOCK MBOT V1.1BLUE/.	27,492.00
PESA0909095-10-296-332258	KIT DE ROBOTICA//////./MAKEBLOCK MBOT V1.1BLUE/.	27,492.00
PESA0909095-10-296-332259	KIT DE ROBOTICA//////./MAKEBLOCK MBOT V1.1BLUE/.	27,492.00
PESA0909095-10-296-332260	KIT DE ROBOTICA//////./MAKEBLOCK MBOT V1.1BLUE/.	27,492.00
PESA0909095-10-296-332261	KIT DE ROBOTICA//////./MAKEBLOCK MBOT V1.1BLUE/.	27,492.00
PESA0909095-10-296-332262	KIT DE ROBOTICA//////./MAKEBLOCK MBOT V1.1BLUE/.	27,492.00
PESA0909095-10-296-332263	KIT DE ROBOTICA//////./MAKEBLOCK MBOT V1.1BLUE/.	27,492.00
PESA0909095-10-296-332264	KIT DE ROBOTICA//////./MAKEBLOCK MBOT V1.1BLUE/.	27,492.00
PESA0909095-10-296-332265	KIT DE ROBOTICA//////./MAKEBLOCK MBOT V1.1BLUE/.	27,492.00
PESA0909095-10-296-332266	KIT DE ROBOTICA//////./MAKEBLOCK MBOT V1.1BLUE/.	27,492.00
PESA0909095-10-296-332267	KIT DE ROBOTICA//////./MAKEBLOCK MBOT V1.1BLUE/.	27,492.00
PESA0909095-10-296-332268	KIT DE ROBOTICA//////./MAKEBLOCK MBOT V1.1BLUE/.	27,492.00
PESA0909095-10-296-332269	KIT DE ROBOTICA//////./MAKEBLOCK MBOT V1.1BLUE/.	27,492.00
PESA0909095-10-296-332270	KIT DE ROBOTICA//////./MAKEBLOCK MBOT V1.1BLUE/.	27,492.00
PESA0909095-10-296-332271	KIT DE ROBOTICA//////./MAKEBLOCK MBOT V1.1BLUE/.	27,492.00
PESA0909095-10-296-332272	KIT DE ROBOTICA//////./MAKEBLOCK MBOT V1.1BLUE/.	27,492.00
PESA0909095-10-296-332273	KIT DE ROBOTICA//////./MAKEBLOCK MBOT V1.1BLUE/.	27,492.00
PESA0909095-10-296-332274	KIT DE ROBOTICA//////./MAKEBLOCK MBOT V1.1BLUE/.	27,492.00
PESA0909095-10-296-332275	KIT DE ROBOTICA//////./MAKEBLOCK MBOT V1.1BLUE/.	27,492.00
PESA0909095-10-296-332276	KIT DE ROBOTICA//////./MAKEBLOCK MBOT V1.1BLUE/.	27,492.00
PESA0909095-10-296-332277	KIT DE ROBOTICA//////./MAKEBLOCK MBOT V1.1BLUE/.	27,492.00
PESA0909095-10-296-332278	KIT DE ROBOTICA//////./MAKEBLOCK MBOT V1.1BLUE/.	27,492.00
PESA0909095-10-296-332279	KIT DE ROBOTICA//////./MAKEBLOCK MBOT V1.1BLUE/.	27,492.00
PESA0909095-10-296-332280	KIT DE ROBOTICA//////./MAKEBLOCK MBOT V1.1BLUE/.	27,492.00
PESA0909095-10-296-332281	KIT DE ROBOTICA//////./MAKEBLOCK MBOT V1.1BLUE/.	27,492.00
PESA0909095-10-296-332282	KIT DE ROBOTICA//////./MAKEBLOCK MBOT V1.1BLUE/.	27,492.00
PESA0909095-10-296-332283	KIT DE ROBOTICA//////./MAKEBLOCK MBOT V1.1BLUE/.	27,492.00
PESA0909095-10-296-332284	KIT DE ROBOTICA//////./MAKEBLOCK MBOT V1.1BLUE/.	27,492.00

Código	Descripción del Bien Mueble	Valor en libros
PESA0909095-10-296-332285	KIT DE ROBOTICA//////./MAKEBLOCK MBOT V1.1BLUE/.	27,492.00
PESA0909095-10-296-332286	KIT DE ROBOTICA//////./MAKEBLOCK MBOT V1.1BLUE/.	27,492.00
PESA0909095-10-296-332287	KIT DE ROBOTICA//////./MAKEBLOCK MBOT V1.1BLUE/.	27,492.00
PESA0909095-10-296-332288	KIT DE ROBOTICA//////./MAKEBLOCK MBOT V1.1BLUE/.	27,492.00
PESA0909095-10-296-332289	KIT DE ROBOTICA//////./MAKEBLOCK MBOT V1.1BLUE/.	27,492.00
PESA0909095-10-296-332290	KIT DE ROBOTICA//////./MAKEBLOCK MBOT V1.1BLUE/.	27,492.00
PESA0909095-10-296-332291	KIT DE ROBOTICA//////./MAKEBLOCK MBOT V1.1BLUE/.	27,492.00
PESA0909095-10-296-332292	KIT DE ROBOTICA//////./MAKEBLOCK MBOT V1.1BLUE/.	27,492.00
PESA0909095-10-300-332293	KIT DE LABORATORIO STEM///////./.	38,468.38
PESA0909095-10-300-332294	KIT DE LABORATORIO STEM///////./.	38,468.38
PESA0909095-10-300-332295	KIT DE LABORATORIO STEM///////./.	38,468.38
PESA0909095-10-300-332296	KIT DE LABORATORIO STEM///////./.	38,468.38
PESA0909095-10-300-332297	KIT DE LABORATORIO STEM///////./.	38,468.38
PESA0909095-10-300-332298	KIT DE LABORATORIO STEM///////./.	38,468.38
PESA0909095-10-300-332299	KIT DE LABORATORIO STEM///////./.	38,468.38
PESA0909095-10-300-332300	KIT DE LABORATORIO STEM///////./.	38,468.38
PESA0909095-10-300-332301	KIT DE LABORATORIO STEM///////./.	38,468.38
PESA0909095-10-300-332302	KIT DE LABORATORIO STEM///////./.	38,468.38
PESA0909095-10-300-332303	KIT DE LABORATORIO STEM///////./.	38,468.38
PESA0909095-10-300-332304	KIT DE LABORATORIO STEM///////./.	38,468.38
PESA0909095-10-300-332305	KIT DE LABORATORIO STEM///////./.	38,468.38
PESA0909095-10-300-332306	KIT DE LABORATORIO STEM///////./.	38,468.38
PESA0909095-10-300-332307	KIT DE LABORATORIO STEM///////./.	38,468.38
PESA0909095-10-300-332308	KIT DE LABORATORIO STEM///////./.	38,468.38
PESA0909095-10-300-332309	KIT DE LABORATORIO STEM///////./.	38,468.38
PESA0909095-10-300-332310	KIT DE LABORATORIO STEM///////./.	38,468.38
PESA0909095-10-300-332311	KIT DE LABORATORIO STEM///////./.	38,468.38
PESA0909095-10-300-332312	KIT DE LABORATORIO STEM///////./.	38,468.38
PESA0909095-10-300-332313	KIT DE LABORATORIO STEM///////./.	38,468.38
PESA0909095-10-300-332314	KIT DE LABORATORIO STEM///////./.	38,468.38
PESA0909095-10-300-332315	KIT DE LABORATORIO STEM///////./.	38,468.38
PESA0909095-10-300-332316	KIT DE LABORATORIO STEM///////./.	38,468.38
PESA0909095-10-300-332317	KIT DE LABORATORIO STEM///////./.	38,468.38
PESA0909095-10-300-332318	KIT DE LABORATORIO STEM///////./.	38,468.38
PESA0909095-10-300-332319	KIT DE LABORATORIO STEM///////./.	38,468.38
PESA0909095-10-300-332320	KIT DE LABORATORIO STEM///////./.	38,468.38
PESA0909095-10-300-332321	KIT DE LABORATORIO STEM///////./.	38,468.38
PESA0909095-10-300-332322	KIT DE LABORATORIO STEM///////./.	38,468.38
PESA0909095-10-300-332323	KIT DE LABORATORIO STEM///////./.	38,468.38
PESA0909095-10-300-332324	KIT DE LABORATORIO STEM///////./.	38,468.38
PESA0909095-10-300-332325	KIT DE LABORATORIO STEM///////./.	38,468.38
PESA0909095-10-300-332326	KIT DE LABORATORIO STEM///////./.	38,468.38
PESA0909095-10-300-332327	KIT DE LABORATORIO STEM///////./.	38,468.38
PESA0909095-10-300-332328	KIT DE LABORATORIO STEM///////./.	38,468.38
PESA0909095-10-300-332329	KIT DE LABORATORIO STEM///////./.	38,468.38
PESA0909095-10-300-332330	KIT DE LABORATORIO STEM///////./.	38,468.38
PESA0909095-10-300-332331	KIT DE LABORATORIO STEM///////./.	38,468.38
PESA0909095-10-300-332332	KIT DE LABORATORIO STEM///////./.	38,468.38
PESA0909095-10-300-332333	KIT DE LABORATORIO STEM///////./.	38,468.38
PESA0909095-10-300-332334	KIT DE LABORATORIO STEM///////./.	38,468.38
PESA0909095-10-300-332335	KIT DE LABORATORIO STEM///////./.	38,468.38
PESA0909095-10-300-332336	KIT DE LABORATORIO STEM///////./.	38,468.38
PESA0909095-10-300-332337	KIT DE LABORATORIO STEM///////./.	38,468.38
PESA0909095-10-300-332338	KIT DE LABORATORIO STEM///////./.	38,468.38
PESA0909095-10-300-332339	KIT DE LABORATORIO STEM///////./.	38,468.38
PESA0909095-10-300-332340	KIT DE LABORATORIO STEM///////./.	38,468.38
PESA0909095-10-300-332341	KIT DE LABORATORIO STEM///////./.	38,468.38
PESA0909095-10-300-332342	KIT DE LABORATORIO STEM///////./.	38,468.38
PESA0909095-10-300-332343	KIT DE LABORATORIO STEM///////./.	38,468.38
PESA0909095-10-300-332344	KIT DE LABORATORIO STEM///////./.	38,468.38
PESA0909095-10-300-332345	KIT DE LABORATORIO STEM///////./.	38,468.38
PESA0909095-10-300-332346	KIT DE LABORATORIO STEM///////./.	38,468.38
PESA0909095-10-300-332347	KIT DE LABORATORIO STEM///////./.	38,468.38
PESA0909095-10-300-332348	KIT DE LABORATORIO STEM///////./.	38,468.38
PESA0909095-10-300-332349	KIT DE LABORATORIO STEM///////./.	38,468.38
PESA0909095-10-300-332350	KIT DE LABORATORIO STEM///////./.	38,468.38
PESA0909095-10-300-332351	KIT DE LABORATORIO STEM///////./.	38,468.38
PESA0909095-10-300-332352	KIT DE LABORATORIO STEM///////./.	38,468.38
PESA0909095-10-300-332353	KIT DE LABORATORIO STEM///////./.	38,468.38
PESA0909095-10-300-332354	KIT DE LABORATORIO STEM///////./.	38,468.38
PESA0909095-10-300-332355	KIT DE LABORATORIO STEM///////./.	38,468.38
PESA0909095-10-300-332356	KIT DE LABORATORIO STEM///////./.	38,468.38
PESA0909095-10-300-332357	KIT DE LABORATORIO STEM///////./.	38,468.38

Código	Descripción del Bien Mueble	Valor en libros
PESA0909095-10-300-332358	KIT DE LABORATORIO STEM///////./.	38,468.38
PESA0909095-10-300-332359	KIT DE LABORATORIO STEM///////./.	38,468.38
PESA0909095-10-300-332360	KIT DE LABORATORIO STEM///////./.	38,468.38
PESA0909095-10-300-332361	KIT DE LABORATORIO STEM///////./.	38,468.38
PESA0909095-10-300-332362	KIT DE LABORATORIO STEM///////./.	38,468.38
PESA0909095-10-300-332363	KIT DE LABORATORIO STEM///////./.	38,468.38
PESA0909095-10-300-332364	KIT DE LABORATORIO STEM///////./.	38,468.38
PESA0909095-10-300-332365	KIT DE LABORATORIO STEM///////./.	38,468.38
PESA0909095-10-300-332366	KIT DE LABORATORIO STEM///////./.	38,468.38
PESA0909095-10-300-332367	KIT DE LABORATORIO STEM///////./.	38,468.38
PESA0909095-10-300-332368	KIT DE LABORATORIO STEM///////./.	38,468.38
PESA0909095-10-300-332369	KIT DE LABORATORIO STEM///////./.	38,468.38
PESA0909095-10-300-332370	KIT DE LABORATORIO STEM///////./.	38,468.38
PESA0909095-10-300-332371	KIT DE LABORATORIO STEM///////./.	38,468.38
PESA0909095-10-300-332372	KIT DE LABORATORIO STEM///////./.	38,468.38
PESA0909095-10-300-332373	KIT DE LABORATORIO STEM///////./.	38,468.38
PESA0909095-10-300-332374	KIT DE LABORATORIO STEM///////./.	38,468.38
PESA0909095-10-300-332375	KIT DE LABORATORIO STEM///////./.	38,468.38
PESA0909095-10-300-332376	KIT DE LABORATORIO STEM///////./.	38,468.38
PESA0909095-10-300-332377	KIT DE LABORATORIO STEM///////./.	38,468.38
PESA0909095-10-300-332378	KIT DE LABORATORIO STEM///////./.	38,468.38
PESA0909095-10-300-332379	KIT DE LABORATORIO STEM///////./.	38,468.38
PESA0909095-10-300-332380	KIT DE LABORATORIO STEM///////./.	38,468.38
PESA0909095-10-300-332381	KIT DE LABORATORIO STEM///////./.	38,468.38
PESA0909095-10-300-332382	KIT DE LABORATORIO STEM///////./.	38,468.38
PESA0909095-10-300-332383	KIT DE LABORATORIO STEM///////./.	38,468.38
PESA0909095-10-300-332384	KIT DE LABORATORIO STEM///////./.	38,468.38
PESA0909095-10-300-332385	KIT DE LABORATORIO STEM///////./.	38,468.38
PESA0909095-10-300-332386	KIT DE LABORATORIO STEM///////./.	38,468.38
PESA0909095-10-300-332387	KIT DE LABORATORIO STEM///////./.	38,468.38
PESA0909095-10-300-332388	KIT DE LABORATORIO STEM///////./.	38,468.38
PESA0909095-10-300-332389	KIT DE LABORATORIO STEM///////./.	38,468.38
PESA0909095-10-300-332390	KIT DE LABORATORIO STEM///////./.	38,468.38
PESA0909095-10-300-332391	KIT DE LABORATORIO STEM///////./.	38,468.38
PESA0909095-10-300-332392	KIT DE LABORATORIO STEM///////./.	38,468.38
PESA0909095-10-300-332393	KIT DE LABORATORIO STEM///////./.	38,468.38
PESA0909095-10-300-332394	KIT DE LABORATORIO STEM///////./.	38,468.38
PESA0909095-10-300-332395	KIT DE LABORATORIO STEM///////./.	38,468.38
PESA0909095-10-300-332396	KIT DE LABORATORIO STEM///////./.	38,468.38
PESA0909095-10-300-332397	KIT DE LABORATORIO STEM///////./.	38,468.38
PESA0909095-10-300-332398	KIT DE LABORATORIO STEM///////./.	38,468.38
PESA0909095-10-300-332399	KIT DE LABORATORIO STEM///////./.	38,468.38
PESA0909095-10-300-332400	KIT DE LABORATORIO STEM///////./.	38,468.38
PESA0909095-10-300-332401	KIT DE LABORATORIO STEM///////./.	38,468.38
PESA0909095-10-300-332402	KIT DE LABORATORIO STEM///////./.	38,468.38
PESA0909095-10-300-332403	KIT DE LABORATORIO STEM///////./.	38,468.38
PESA0909095-10-300-332404	KIT DE LABORATORIO STEM///////./.	38,468.38
PESA0909095-10-300-332405	KIT DE LABORATORIO STEM///////./.	38,468.38
PESA0909095-10-300-332406	KIT DE LABORATORIO STEM///////./.	38,468.38
PESA0909095-10-300-332407	KIT DE LABORATORIO STEM///////./.	38,468.38
PESA0909095-10-300-332408	KIT DE LABORATORIO STEM///////./.	38,468.38
PESA0909095-10-300-332409	KIT DE LABORATORIO STEM///////./.	38,468.38
PESA0909095-10-300-332410	KIT DE LABORATORIO STEM///////./.	38,468.38
PESA0909095-10-300-332411	KIT DE LABORATORIO STEM///////./.	38,468.38
PESA0909095-10-300-332412	KIT DE LABORATORIO STEM///////./.	38,468.38
PESA0909095-10-300-332413	KIT DE LABORATORIO STEM///////./.	38,468.38
PESA0909095-10-300-332414	KIT DE LABORATORIO STEM///////./.	38,468.38
PESA0909095-10-300-332415	KIT DE LABORATORIO STEM///////./.	38,468.38
PESA0909095-10-300-332416	KIT DE LABORATORIO STEM///////./.	38,468.38
PESA0909095-10-300-332417	KIT DE LABORATORIO STEM///////./.	38,468.38
PESA0909095-10-300-332418	KIT DE LABORATORIO STEM///////./.	38,468.38
PESA0909095-10-300-332419	KIT DE LABORATORIO STEM///////./.	38,468.38
PESA0909095-10-300-332420	KIT DE LABORATORIO STEM///////./.	38,468.38
PESA0909095-10-300-332421	KIT DE LABORATORIO STEM///////./.	38,468.38
PESA0909095-10-300-332422	KIT DE LABORATORIO STEM///////./.	38,468.38
PESA0909095-10-300-332423	KIT DE LABORATORIO STEM///////./.	38,468.38
PESA0909095-10-300-332424	KIT DE LABORATORIO STEM///////./.	38,468.38
PESA0909095-10-300-332425	KIT DE LABORATORIO STEM///////./.	38,468.38
PESA0909095-10-300-332426	KIT DE LABORATORIO STEM///////./.	38,468.38
PESA0909095-10-300-332427	KIT DE LABORATORIO STEM///////./.	38,468.38
PESA0909095-10-300-332428	KIT DE LABORATORIO STEM///////./.	38,468.38
PESA0909095-10-300-332429	KIT DE LABORATORIO STEM///////./.	38,468.38
PESA0909095-10-300-332430	KIT DE LABORATORIO STEM///////./.	38,468.38

Código	Descripción del Bien Mueble	Valor en libros
PESA0909095-10-300-332431	KIT DE LABORATORIO STEM///////./.	38,468.38
PESA0909095-10-300-332432	KIT DE LABORATORIO STEM///////./.	38,468.38
PESA0909095-10-300-332433	KIT DE LABORATORIO STEM///////./.	38,468.38
PESA0909095-10-300-332434	KIT DE LABORATORIO STEM///////./.	38,468.38
PESA0909095-10-300-332435	KIT DE LABORATORIO STEM///////./.	38,468.38
PESA0909095-10-300-332436	KIT DE LABORATORIO STEM///////./.	38,468.38
PESA0909095-10-300-332437	KIT DE LABORATORIO STEM///////./.	38,468.38
PESA0909095-10-300-332438	KIT DE LABORATORIO STEM///////./.	38,468.38
PESA0909095-10-300-332439	KIT DE LABORATORIO STEM///////./.	38,468.38
PESA0909095-10-300-332440	KIT DE LABORATORIO STEM///////./.	38,468.38
PESA0909095-10-300-332441	KIT DE LABORATORIO STEM///////./.	38,468.38
PESA0909095-10-300-332442	KIT DE LABORATORIO STEM///////./.	38,468.38
PESA0909095-10-300-332443	KIT DE LABORATORIO STEM///////./.	38,468.38
PESA0909095-10-300-332444	KIT DE LABORATORIO STEM///////./.	38,468.38
PESA0909095-10-300-332445	KIT DE LABORATORIO STEM///////./.	38,468.38
PESA0909095-10-300-332446	KIT DE LABORATORIO STEM///////./.	38,468.38
PESA0909095-10-300-332447	KIT DE LABORATORIO STEM///////./.	38,468.38
PESA0909095-10-300-332448	KIT DE LABORATORIO STEM///////./.	38,468.38
PESA0909095-10-300-332449	KIT DE LABORATORIO STEM///////./.	38,468.38
PESA0909095-10-300-332450	KIT DE LABORATORIO STEM///////./.	38,468.38
PESA0909095-10-300-332451	KIT DE LABORATORIO STEM///////./.	38,468.38
PESA0909095-10-300-332452	KIT DE LABORATORIO STEM///////./.	38,468.38
PESA0909095-10-300-332453	KIT DE LABORATORIO STEM///////./.	38,468.38
PESA0909095-10-300-332454	KIT DE LABORATORIO STEM///////./.	38,468.38
PESA0909095-10-300-332455	KIT DE LABORATORIO STEM///////./.	38,468.38
PESA0909095-10-300-332456	KIT DE LABORATORIO STEM///////./.	38,468.38
PESA0909095-10-300-332457	KIT DE LABORATORIO STEM///////./.	38,468.38
PESA0909095-10-300-332458	KIT DE LABORATORIO STEM///////./.	38,468.38
PESA0909095-10-300-332459	KIT DE LABORATORIO STEM///////./.	38,468.38
PESA0909095-10-300-332460	KIT DE LABORATORIO STEM///////./.	38,468.38
PESA0909095-10-300-332461	KIT DE LABORATORIO STEM///////./.	38,468.38
PESA0909095-10-300-332462	KIT DE LABORATORIO STEM///////./.	38,468.38
PESA0909095-10-300-332463	KIT DE LABORATORIO STEM///////./.	38,468.38
PESA0909095-10-300-332464	KIT DE LABORATORIO STEM///////./.	38,468.38
PESA0909095-10-300-332465	KIT DE LABORATORIO STEM///////./.	38,468.38
PESA0909095-10-300-332466	KIT DE LABORATORIO STEM///////./.	38,468.38
PESA0909095-10-300-332467	KIT DE LABORATORIO STEM///////./.	38,468.38
PESA0909095-10-300-332468	KIT DE LABORATORIO STEM///////./.	38,468.38
PESA0909095-10-300-332469	KIT DE LABORATORIO STEM///////./.	38,468.38
PESA0909095-10-300-332470	KIT DE LABORATORIO STEM///////./.	38,468.38
PESA0909095-10-300-332471	KIT DE LABORATORIO STEM///////./.	38,468.38
PESA0909095-10-300-332472	KIT DE LABORATORIO STEM///////./.	38,468.38
PESA0909095-10-300-332473	KIT DE LABORATORIO STEM///////./.	38,468.38
PESA0909095-10-300-332474	KIT DE LABORATORIO STEM///////./.	38,468.38
PESA0909095-10-300-332475	KIT DE LABORATORIO STEM///////./.	38,468.38
PESA0909095-10-300-332476	KIT DE LABORATORIO STEM///////./.	38,468.38
PESA0909095-10-300-332477	KIT DE LABORATORIO STEM///////./.	38,468.38
PESA0909095-10-300-332478	KIT DE LABORATORIO STEM///////./.	38,468.38
PESA0909095-10-300-332479	KIT DE LABORATORIO STEM///////./.	38,468.38
PESA0909095-10-300-332480	KIT DE LABORATORIO STEM///////./.	38,468.38
PESA0909095-10-300-332481	KIT DE LABORATORIO STEM///////./.	38,468.38
PESA0909095-10-300-332482	KIT DE LABORATORIO STEM///////./.	38,468.38
PESA0909095-10-300-332483	KIT DE LABORATORIO STEM///////./.	38,468.38
PESA0909095-10-300-332484	KIT DE LABORATORIO STEM///////./.	38,468.38
PESA0909095-10-300-332485	KIT DE LABORATORIO STEM///////./.	38,468.38
PESA0909095-10-300-332486	KIT DE LABORATORIO STEM///////./.	38,468.38
PESA0909095-10-300-332487	KIT DE LABORATORIO STEM///////./.	38,468.38
PESA0909095-10-300-332488	KIT DE LABORATORIO STEM///////./.	38,468.38
PESA0909095-10-300-332489	KIT DE LABORATORIO STEM///////./.	38,468.38
PESA0909095-10-300-332490	KIT DE LABORATORIO STEM///////./.	38,468.38
PESA0909095-10-300-332491	KIT DE LABORATORIO STEM///////./.	38,468.38
PESA0909095-10-300-332492	KIT DE LABORATORIO STEM///////./.	38,468.38
PESA0909095-10-300-332493	KIT DE LABORATORIO STEM///////./.	38,468.38
PESA0909095-10-300-332494	KIT DE LABORATORIO STEM///////./.	38,468.38
PESA0909095-10-300-332495	KIT DE LABORATORIO STEM///////./.	38,468.38
PESA0909095-10-300-332496	KIT DE LABORATORIO STEM///////./.	38,468.38
PESA0909095-10-300-332497	KIT DE LABORATORIO STEM///////./.	38,468.38
PESA0909095-10-300-332498	KIT DE LABORATORIO STEM///////./.	38,468.38
PESA0909095-10-300-332499	KIT DE LABORATORIO STEM///////./.	38,468.38
PESA0909095-10-300-332500	KIT DE LABORATORIO STEM///////./.	38,468.38
PESA0909095-10-300-332501	KIT DE LABORATORIO STEM///////./.	38,468.38
PESA0909095-10-300-332502	KIT DE LABORATORIO STEM///////./.	38,468.38
PESA0909095-10-300-332503	KIT DE LABORATORIO STEM///////./.	38,468.38

Código	Descripción del Bien Mueble	Valor en libros
PESA0909095-10-300-332504	KIT DE LABORATORIO STEM///////./.	38,468.38
PESA0909095-10-300-332505	KIT DE LABORATORIO STEM///////./.	38,468.38
PESA0909095-10-300-332506	KIT DE LABORATORIO STEM///////./.	38,468.38
PESA0909095-10-300-332507	KIT DE LABORATORIO STEM///////./.	38,468.38
PESA0909095-10-300-332508	KIT DE LABORATORIO STEM///////./.	38,468.38
PESA0909095-10-300-332509	KIT DE LABORATORIO STEM///////./.	38,468.38
PESA0909095-10-300-332510	KIT DE LABORATORIO STEM///////./.	38,468.38
PESA0909095-10-300-332511	KIT DE LABORATORIO STEM///////./.	38,468.38
PESA0909095-10-300-332512	KIT DE LABORATORIO STEM///////./.	38,468.38
PESA0909095-10-300-332513	KIT DE LABORATORIO STEM///////./.	38,468.38
PESA0909095-10-300-332514	KIT DE LABORATORIO STEM///////./.	38,468.38
PESA0909095-10-300-332515	KIT DE LABORATORIO STEM///////./.	38,468.38
PESA0909095-10-300-332516	KIT DE LABORATORIO STEM///////./.	38,468.38
PESA0909095-10-300-332517	KIT DE LABORATORIO STEM///////./.	38,468.38
PESA0909095-10-300-332518	KIT DE LABORATORIO STEM///////./.	38,468.38
PESA0909095-10-300-332519	KIT DE LABORATORIO STEM///////./.	38,468.38
PESA0909095-10-300-332520	KIT DE LABORATORIO STEM///////./.	38,468.38
PESA0909095-10-300-332521	KIT DE LABORATORIO STEM///////./.	38,468.38
PESA0909095-10-300-332522	KIT DE LABORATORIO STEM///////./.	38,468.38
PESA0909095-10-300-332523	KIT DE LABORATORIO STEM///////./.	38,468.38
PESA0909095-10-300-332524	KIT DE LABORATORIO STEM///////./.	38,468.38
PESA0909095-10-300-332525	KIT DE LABORATORIO STEM///////./.	38,468.38
PESA0909095-10-300-332526	KIT DE LABORATORIO STEM///////./.	38,468.38
PESA0909095-10-300-332527	KIT DE LABORATORIO STEM///////./.	38,468.38
PESA0909095-10-300-332528	KIT DE LABORATORIO STEM///////./.	38,468.38
PESA0909095-10-300-332529	KIT DE LABORATORIO STEM///////./.	38,468.38
PESA0909095-10-300-332530	KIT DE LABORATORIO STEM///////./.	38,468.38
PESA0909095-10-300-332531	KIT DE LABORATORIO STEM///////./.	38,468.38
PESA0909095-10-300-332532	KIT DE LABORATORIO STEM///////./.	38,468.38
PESA0909095-10-300-332533	KIT DE LABORATORIO STEM///////./.	38,468.38
PESA0909095-10-300-332534	KIT DE LABORATORIO STEM///////./.	38,468.38
PESA0909095-10-300-332535	KIT DE LABORATORIO STEM///////./.	38,468.38
PESA0909095-10-300-332536	KIT DE LABORATORIO STEM///////./.	38,468.38
PESA0909095-10-300-332537	KIT DE LABORATORIO STEM///////./.	38,468.38
PESA0909095-10-300-332538	KIT DE LABORATORIO STEM///////./.	38,468.38
PESA0909095-10-300-332539	KIT DE LABORATORIO STEM///////./.	38,468.38
PESA0909095-10-300-332540	KIT DE LABORATORIO STEM///////./.	38,468.38
PESA0909095-10-300-332541	KIT DE LABORATORIO STEM///////./.	38,468.38
PESA0909095-10-300-332542	KIT DE LABORATORIO STEM///////./.	38,468.38
PESA0909095-10-300-332543	KIT DE LABORATORIO STEM///////./.	38,468.38
PESA0909095-10-300-332544	KIT DE LABORATORIO STEM///////./.	38,468.38
PESA0909095-10-300-332545	KIT DE LABORATORIO STEM///////./.	38,468.38
PESA0909095-10-300-332546	KIT DE LABORATORIO STEM///////./.	38,468.38
PESA0909095-10-300-332547	KIT DE LABORATORIO STEM///////./.	38,468.38
PESA0909095-10-300-332548	KIT DE LABORATORIO STEM///////./.	38,468.38
PESA0909095-10-300-332549	KIT DE LABORATORIO STEM///////./.	38,468.38
PESA0909095-10-300-332550	KIT DE LABORATORIO STEM///////./.	38,468.38
PESA0909095-10-300-332551	KIT DE LABORATORIO STEM///////./.	38,468.38
PESA0909095-10-300-332552	KIT DE LABORATORIO STEM///////./.	38,468.38
PESA0909095-10-300-332553	KIT DE LABORATORIO STEM///////./.	38,468.38
PESA0909095-10-300-332554	KIT DE LABORATORIO STEM///////./.	38,468.38
PESA0909095-10-300-332555	KIT DE LABORATORIO STEM///////./.	38,468.38
PESA0909095-10-300-332556	KIT DE LABORATORIO STEM///////./.	38,468.38
PESA0909095-10-300-332557	KIT DE LABORATORIO STEM///////./.	38,468.38
PESA0909095-10-300-332558	KIT DE LABORATORIO STEM///////./.	38,468.38
PESA0909095-10-300-332559	KIT DE LABORATORIO STEM///////./.	38,468.38
PESA0909095-10-300-332560	KIT DE LABORATORIO STEM///////./.	38,468.38
PESA0909095-10-300-332561	KIT DE LABORATORIO STEM///////./.	38,468.38
PESA0909095-10-300-332562	KIT DE LABORATORIO STEM///////./.	38,468.38
PESA0909095-10-300-332563	KIT DE LABORATORIO STEM///////./.	38,468.38
PESA0909095-10-300-332564	KIT DE LABORATORIO STEM///////./.	38,468.38
PESA0909095-10-300-332565	KIT DE LABORATORIO STEM///////./.	38,468.38
PESA0909095-10-300-332566	KIT DE LABORATORIO STEM///////./.	38,468.38
PESA0909095-10-300-332567	KIT DE LABORATORIO STEM///////./.	38,468.38
PESA0909095-10-300-332568	KIT DE LABORATORIO STEM///////./.	38,468.38
PESA0909095-10-300-332569	KIT DE LABORATORIO STEM///////./.	38,468.38
PESA0909095-10-300-332570	KIT DE LABORATORIO STEM///////./.	38,468.38
PESA0909095-10-300-332571	KIT DE LABORATORIO STEM///////./.	38,468.38
PESA0909095-10-300-332572	KIT DE LABORATORIO STEM///////./.	38,468.38
PESA0909095-10-300-332573	KIT DE LABORATORIO STEM///////./.	38,468.38
PESA0909095-10-300-332574	KIT DE LABORATORIO STEM///////./.	38,468.38
PESA0909095-10-300-332575	KIT DE LABORATORIO STEM///////./.	38,468.38
PESA0909095-10-300-332576	KIT DE LABORATORIO STEM///////./.	38,468.38

Código	Descripción del Bien Mueble	Valor en libros
PESA0909095-10-300-332577	KIT DE LABORATORIO STEM///////./.	38,468.38
PESA0909095-10-300-332578	KIT DE LABORATORIO STEM///////./.	38,468.38
PESA0909095-10-300-332579	KIT DE LABORATORIO STEM///////./.	38,468.38
PESA0909095-10-300-332580	KIT DE LABORATORIO STEM///////./.	38,468.38
PESA0909095-10-300-332581	KIT DE LABORATORIO STEM///////./.	38,468.38
PESA0909095-10-300-332582	KIT DE LABORATORIO STEM///////./.	38,468.38
PESA0909095-10-300-332583	KIT DE LABORATORIO STEM///////./.	38,468.38
PESA0909095-10-300-332584	KIT DE LABORATORIO STEM///////./.	38,468.38
PESA0909095-10-300-332585	KIT DE LABORATORIO STEM///////./.	38,468.38
PESA0909095-10-300-332586	KIT DE LABORATORIO STEM///////./.	38,468.38
PESA0909095-10-300-332587	KIT DE LABORATORIO STEM///////./.	38,468.38
PESA0909095-10-300-332588	KIT DE LABORATORIO STEM///////./.	38,468.38
PESA0909095-10-300-332589	KIT DE LABORATORIO STEM///////./.	38,468.38
PESA0909095-10-300-332590	KIT DE LABORATORIO STEM///////./.	38,468.38
PESA0909095-10-300-332591	KIT DE LABORATORIO STEM///////./.	38,468.38
PESA0909095-10-300-332592	KIT DE LABORATORIO STEM///////./.	38,468.38
PESA0909095-10-300-332593	KIT DE LABORATORIO STEM///////./.	38,468.38
PESA0909095-10-300-332594	KIT DE LABORATORIO STEM///////./.	38,468.38
PESA0909095-10-300-332595	KIT DE LABORATORIO STEM///////./.	38,468.38
PESA0909095-10-300-332596	KIT DE LABORATORIO STEM///////./.	38,468.38
PESA0909095-10-300-332597	KIT DE LABORATORIO STEM///////./.	38,468.38
PESA0909095-10-300-332598	KIT DE LABORATORIO STEM///////./.	38,468.38
PESA0909095-10-300-332599	KIT DE LABORATORIO STEM///////./.	38,468.38
PESA0909095-10-300-332600	KIT DE LABORATORIO STEM///////./.	38,468.38
PESA0909095-10-300-332601	KIT DE LABORATORIO STEM///////./.	38,468.38
PESA0909095-10-300-332602	KIT DE LABORATORIO STEM///////./.	38,468.38
PESA0909095-10-300-332603	KIT DE LABORATORIO STEM///////./.	38,468.38
PESA0909095-10-300-332604	KIT DE LABORATORIO STEM///////./.	38,468.38
PESA0909095-10-300-332605	KIT DE LABORATORIO STEM///////./.	38,468.38
PESA0909095-10-300-332606	KIT DE LABORATORIO STEM///////./.	38,468.38
PESA0909095-10-300-332607	KIT DE LABORATORIO STEM///////./.	38,468.38
PESA0909095-10-300-332608	KIT DE LABORATORIO STEM///////./.	38,468.38
PESA0909095-10-300-332609	KIT DE LABORATORIO STEM///////./.	38,468.38
PESA0909095-10-300-332610	KIT DE LABORATORIO STEM///////./.	38,468.38
PESA0909095-10-300-332611	KIT DE LABORATORIO STEM///////./.	38,468.38
PESA0909095-10-300-332612	KIT DE LABORATORIO STEM///////./.	38,468.38
PESA0909095-10-300-332613	KIT DE LABORATORIO STEM///////./.	38,468.38
PESA0909095-10-300-332614	KIT DE LABORATORIO STEM///////./.	38,468.38
PESA0909095-10-300-332615	KIT DE LABORATORIO STEM///////./.	38,468.38
PESA0909095-10-300-332616	KIT DE LABORATORIO STEM///////./.	38,468.38
PESA0909095-10-300-332617	KIT DE LABORATORIO STEM///////./.	38,468.38
PESA0909095-10-300-332618	KIT DE LABORATORIO STEM///////./.	38,468.38
PESA0909095-10-300-332619	KIT DE LABORATORIO STEM///////./.	38,468.38
PESA0909095-10-300-332620	KIT DE LABORATORIO STEM///////./.	38,468.38
PESA0909095-10-300-332621	KIT DE LABORATORIO STEM///////./.	38,468.38
PESA0909095-10-300-332622	KIT DE LABORATORIO STEM///////./.	38,468.38
PESA0909095-10-300-332623	KIT DE LABORATORIO STEM///////./.	38,468.38
PESA0909095-10-300-332624	KIT DE LABORATORIO STEM///////./.	38,468.38
PESA0909095-10-300-332625	KIT DE LABORATORIO STEM///////./.	38,468.38
PESA0909095-10-300-332626	KIT DE LABORATORIO STEM///////./.	38,468.38
PESA0909095-10-300-332627	KIT DE LABORATORIO STEM///////./.	38,468.38
PESA0909095-10-300-332628	KIT DE LABORATORIO STEM///////./.	38,468.38
PESA0909095-10-300-332629	KIT DE LABORATORIO STEM///////./.	38,468.38
PESA0909095-10-300-332630	KIT DE LABORATORIO STEM///////./.	38,468.38
PESA0909095-10-300-332631	KIT DE LABORATORIO STEM///////./.	38,468.38
PESA0909095-10-300-332632	KIT DE LABORATORIO STEM///////./.	38,468.38
PESA0909095-10-300-332633	KIT DE LABORATORIO STEM///////./.	38,468.38
PESA0909095-10-300-332634	KIT DE LABORATORIO STEM///////./.	38,468.38
PESA0909095-10-300-332635	KIT DE LABORATORIO STEM///////./.	38,468.38
PESA0909095-10-300-332636	KIT DE LABORATORIO STEM///////./.	38,468.38
PESA0909095-10-300-332637	KIT DE LABORATORIO STEM///////./.	38,468.38
PESA0909095-10-300-332638	KIT DE LABORATORIO STEM///////./.	38,468.38
PESA0909095-10-300-332639	KIT DE LABORATORIO STEM///////./.	38,468.38
PESA0909095-10-300-332640	KIT DE LABORATORIO STEM///////./.	38,468.38
PESA0909095-10-300-332641	KIT DE LABORATORIO STEM///////./.	38,468.38
PESA0909095-10-300-332642	KIT DE LABORATORIO STEM///////./.	38,468.38
PESA0909095-10-300-332643	KIT DE LABORATORIO STEM///////./.	38,468.38
PESA0909095-10-300-332644	KIT DE LABORATORIO STEM///////./.	38,468.38
PESA0909095-10-300-332645	KIT DE LABORATORIO STEM///////./.	38,468.38
PESA0909095-10-300-332646	KIT DE LABORATORIO STEM///////./.	38,468.38
PESA0909095-10-300-332647	KIT DE LABORATORIO STEM///////./.	38,468.38
PESA0909095-10-300-332648	KIT DE LABORATORIO STEM///////./.	38,468.38
PESA0909095-10-300-332649	KIT DE LABORATORIO STEM///////./.	38,468.38

Código	Descripción del Bien Mueble	Valor en libros
PESA0909095-10-300-332650	KIT DE LABORATORIO STEM///////./.	38,468.38
PESA0909095-10-300-332651	KIT DE LABORATORIO STEM///////./.	38,468.38
PESA0909095-10-300-332652	KIT DE LABORATORIO STEM///////./.	38,468.38
PESA0909095-10-300-332653	KIT DE LABORATORIO STEM///////./.	38,468.38
PESA0909095-10-300-332654	KIT DE LABORATORIO STEM///////./.	38,468.38
PESA0909095-10-300-332655	KIT DE LABORATORIO STEM///////./.	38,468.38
PESA0909095-10-300-332656	KIT DE LABORATORIO STEM///////./.	38,468.38
PESA0909095-10-300-332657	KIT DE LABORATORIO STEM///////./.	38,468.38
PESA0909095-10-300-332658	KIT DE LABORATORIO STEM///////./.	38,468.38
PESA0909095-10-300-332659	KIT DE LABORATORIO STEM///////./.	38,468.38
PESA0909095-10-300-332660	KIT DE LABORATORIO STEM///////./.	38,468.38
PESA0909095-10-300-332661	KIT DE LABORATORIO STEM///////./.	38,468.38
PESA0909095-10-300-332662	KIT DE LABORATORIO STEM///////./.	38,468.38
PESA0909095-10-300-332663	KIT DE LABORATORIO STEM///////./.	38,468.38
PESA0909095-10-300-332664	KIT DE LABORATORIO STEM///////./.	38,468.38
PESA0909095-10-300-332665	KIT DE LABORATORIO STEM///////./.	38,468.38
PESA0909095-10-300-332666	KIT DE LABORATORIO STEM///////./.	38,468.38
PESA0909095-10-300-332667	KIT DE LABORATORIO STEM///////./.	38,468.38
PESA0909095-10-300-332668	KIT DE LABORATORIO STEM///////./.	38,468.38
PESA0909095-10-300-332669	KIT DE LABORATORIO STEM///////./.	38,468.38
PESA0909095-10-300-332670	KIT DE LABORATORIO STEM///////./.	38,468.38
PESA0909095-10-300-332671	KIT DE LABORATORIO STEM///////./.	38,468.38
PESA0909095-10-300-332672	KIT DE LABORATORIO STEM///////./.	38,468.38
PESA0909095-10-300-332673	KIT DE LABORATORIO STEM///////./.	38,468.38
PESA0909095-10-300-332674	KIT DE LABORATORIO STEM///////./.	38,468.38
PESA0909095-10-300-332675	KIT DE LABORATORIO STEM///////./.	38,468.38
PESA0909095-10-300-332676	KIT DE LABORATORIO STEM///////./.	38,468.38
PESA0909095-10-300-332677	KIT DE LABORATORIO STEM///////./.	38,468.38
PESA0909095-10-300-332678	KIT DE LABORATORIO STEM///////./.	38,468.38
PESA0909095-10-300-332679	KIT DE LABORATORIO STEM///////./.	38,468.38
PESA0909095-10-300-332680	KIT DE LABORATORIO STEM///////./.	38,468.38
PESA0909095-10-300-332681	KIT DE LABORATORIO STEM///////./.	38,468.38
PESA0909095-10-300-332682	KIT DE LABORATORIO STEM///////./.	38,468.38
PESA0909095-10-300-332683	KIT DE LABORATORIO STEM///////./.	38,468.38
PESA0909095-10-300-332684	KIT DE LABORATORIO STEM///////./.	38,468.38
PESA0909095-10-300-332685	KIT DE LABORATORIO STEM///////./.	38,468.38
PESA0909095-10-300-332686	KIT DE LABORATORIO STEM///////./.	38,468.38
PESA0909095-10-300-332687	KIT DE LABORATORIO STEM///////./.	38,468.38
PESA0909095-10-300-332688	KIT DE LABORATORIO STEM///////./.	38,468.38
PESA0909095-10-300-332689	KIT DE LABORATORIO STEM///////./.	38,468.38
PESA0909095-10-300-332690	KIT DE LABORATORIO STEM///////./.	38,468.38
PESA0909095-10-300-332691	KIT DE LABORATORIO STEM///////./.	38,468.38
PESA0909095-10-300-332692	KIT DE LABORATORIO STEM///////./.	38,468.38
PESA0909095-10-300-332693	KIT DE LABORATORIO STEM///////./.	38,468.38
PESA0909095-10-300-332694	KIT DE LABORATORIO STEM///////./.	38,468.38
PESA0909095-10-300-332695	KIT DE LABORATORIO STEM///////./.	38,468.38
PESA0909095-10-300-332696	KIT DE LABORATORIO STEM///////./.	38,468.38
PESA0909095-10-300-332697	KIT DE LABORATORIO STEM///////./.	38,468.38
PESA0909095-10-300-332698	KIT DE LABORATORIO STEM///////./.	38,468.38
PESA0909095-10-300-332699	KIT DE LABORATORIO STEM///////./.	38,468.38
PESA0909095-10-300-332700	KIT DE LABORATORIO STEM///////./.	38,468.38
PESA0909095-10-300-332701	KIT DE LABORATORIO STEM///////./.	38,468.38
PESA0909095-10-300-332702	KIT DE LABORATORIO STEM///////./.	38,468.38
PESA0909095-10-300-332703	KIT DE LABORATORIO STEM///////./.	38,468.38
PESA0909095-10-300-332704	KIT DE LABORATORIO STEM///////./.	38,468.38
PESA0909095-10-300-332705	KIT DE LABORATORIO STEM///////./.	38,468.38
PESA0909095-10-300-332706	KIT DE LABORATORIO STEM///////./.	38,468.38
PESA0909095-10-300-332707	KIT DE LABORATORIO STEM///////./.	38,468.38
PESA0909095-10-300-332708	KIT DE LABORATORIO STEM///////./.	38,468.38
PESA0909095-10-300-332709	KIT DE LABORATORIO STEM///////./.	38,468.38
PESA0909095-10-300-332710	KIT DE LABORATORIO STEM///////./.	38,468.38
PESA0909095-10-300-332711	KIT DE LABORATORIO STEM///////./.	38,468.38
PESA0909095-10-300-332712	KIT DE LABORATORIO STEM///////./.	38,468.38
PESA0909095-10-300-332713	KIT DE LABORATORIO STEM///////./.	38,468.38
PESA0909095-10-300-332714	KIT DE LABORATORIO STEM///////./.	38,468.38
PESA0909095-10-300-332715	KIT DE LABORATORIO STEM///////./.	38,468.38
PESA0909095-10-300-332716	KIT DE LABORATORIO STEM///////./.	38,468.38
PESA0909095-10-300-332717	KIT DE LABORATORIO STEM///////./.	38,468.38
PESA0909095-10-300-332718	KIT DE LABORATORIO STEM///////./.	38,468.38
PESA0909095-10-300-332719	KIT DE LABORATORIO STEM///////./.	38,468.38
PESA0909095-10-300-332720	KIT DE LABORATORIO STEM///////./.	38,468.38
PESA0909095-10-300-332721	KIT DE LABORATORIO STEM///////./.	38,468.38
PESA0909095-10-300-332722	KIT DE LABORATORIO STEM///////./.	38,468.38

Código	Descripción del Bien Mueble	Valor en libros
PESA0909095-10-300-332723	KIT DE LABORATORIO STEM///////./.	38,468.38
PESA0909095-10-300-332724	KIT DE LABORATORIO STEM///////./.	38,468.38
PESA0909095-10-300-332725	KIT DE LABORATORIO STEM///////./.	38,468.38
PESA0909095-10-300-332726	KIT DE LABORATORIO STEM///////./.	38,468.38
PESA0909095-10-300-332727	KIT DE LABORATORIO STEM///////./.	38,468.38
PESA0909095-10-300-332728	KIT DE LABORATORIO STEM///////./.	38,468.38
PESA0909095-10-300-332729	KIT DE LABORATORIO STEM///////./.	38,468.38
PESA0909095-10-300-332730	KIT DE LABORATORIO STEM///////./.	38,468.38
PESA0909095-10-300-332731	KIT DE LABORATORIO STEM///////./.	38,468.38
PESA0909095-10-300-332732	KIT DE LABORATORIO STEM///////./.	38,468.38
PESA0909095-10-300-332733	KIT DE LABORATORIO STEM///////./.	38,468.38
PESA0909095-10-300-332734	KIT DE LABORATORIO STEM///////./.	38,468.38
PESA0909095-10-300-332735	KIT DE LABORATORIO STEM///////./.	38,468.38
PESA0909095-10-300-332736	KIT DE LABORATORIO STEM///////./.	38,468.38
PESA0909095-10-300-332737	KIT DE LABORATORIO STEM///////./.	38,468.38
PESA0909095-10-300-332738	KIT DE LABORATORIO STEM///////./.	38,468.38
PESA0909095-10-300-332739	KIT DE LABORATORIO STEM///////./.	38,468.38
PESA0909095-10-300-332740	KIT DE LABORATORIO STEM///////./.	38,468.38
PESA0909095-10-300-332741	KIT DE LABORATORIO STEM///////./.	38,468.38
PESA0909095-10-300-332742	KIT DE LABORATORIO STEM///////./.	38,468.38
PESA0909095-10-300-332743	KIT DE LABORATORIO STEM///////./.	38,468.38
PESA0909095-10-300-332744	KIT DE LABORATORIO STEM///////./.	38,468.38
PESA0909095-10-300-332745	KIT DE LABORATORIO STEM///////./.	38,468.38
PESA0909095-10-300-332746	KIT DE LABORATORIO STEM///////./.	38,468.38
PESA0909095-10-300-332747	KIT DE LABORATORIO STEM///////./.	38,468.38
PESA0909095-10-300-332748	KIT DE LABORATORIO STEM///////./.	38,468.38
PESA0909095-10-300-332749	KIT DE LABORATORIO STEM///////./.	38,468.38
PESA0909095-10-300-332750	KIT DE LABORATORIO STEM///////./.	38,468.38
PESA0909095-10-300-332751	KIT DE LABORATORIO STEM///////./.	38,468.38
PESA0909095-10-300-332752	KIT DE LABORATORIO STEM///////./.	38,468.38
PESA0909095-10-300-332753	KIT DE LABORATORIO STEM///////./.	38,468.38
PESA0909095-10-300-332754	KIT DE LABORATORIO STEM///////./.	38,468.38
PESA0909095-10-300-332755	KIT DE LABORATORIO STEM///////./.	38,468.38
PESA0909095-10-300-332756	KIT DE LABORATORIO STEM///////./.	38,468.38
PESA0909095-10-300-332757	KIT DE LABORATORIO STEM///////./.	38,468.38
PESA0909095-10-300-332758	KIT DE LABORATORIO STEM///////./.	38,468.38
PESA0909095-10-300-332759	KIT DE LABORATORIO STEM///////./.	38,468.38
PESA0909095-10-300-332760	KIT DE LABORATORIO STEM///////./.	38,468.38
PESA0909095-10-300-332761	KIT DE LABORATORIO STEM///////./.	38,468.38
PESA0909095-10-300-332762	KIT DE LABORATORIO STEM///////./.	38,468.38
PESA0909095-10-300-332763	KIT DE LABORATORIO STEM///////./.	38,468.38
PESA0909095-10-300-332764	KIT DE LABORATORIO STEM///////./.	38,468.38
PESA0909095-10-300-332765	KIT DE LABORATORIO STEM///////./.	38,468.38
PESA0909095-10-300-332766	KIT DE LABORATORIO STEM///////./.	38,468.38
PESA0909095-10-300-332767	KIT DE LABORATORIO STEM///////./.	38,468.38
PESA0909095-10-300-332768	KIT DE LABORATORIO STEM///////./.	38,468.38
PESA0909095-10-300-332769	KIT DE LABORATORIO STEM///////./.	38,468.38
PESA0909095-10-300-332770	KIT DE LABORATORIO STEM///////./.	38,468.38
PESA0909095-10-300-332771	KIT DE LABORATORIO STEM///////./.	38,468.38
PESA0909095-10-300-332772	KIT DE LABORATORIO STEM///////./.	38,468.38
PESA0909095-10-300-332773	KIT DE LABORATORIO STEM///////./.	38,468.38
PESA0909095-10-300-332774	KIT DE LABORATORIO STEM///////./.	38,468.38
PESA0909095-10-300-332775	KIT DE LABORATORIO STEM///////./.	38,468.38
PESA0909095-10-300-332776	KIT DE LABORATORIO STEM///////./.	38,468.38
PESA0909095-10-300-332777	KIT DE LABORATORIO STEM///////./.	38,468.38
PESA0909095-10-300-332778	KIT DE LABORATORIO STEM///////./.	38,468.38
PESA0909095-10-300-332779	KIT DE LABORATORIO STEM///////./.	38,468.38
PESA0909095-10-300-332780	KIT DE LABORATORIO STEM///////./.	38,468.38
PESA0909095-10-300-332781	KIT DE LABORATORIO STEM///////./.	38,468.38
PESA0909095-10-300-332782	KIT DE LABORATORIO STEM///////./.	38,468.38
PESA0909095-10-300-332783	KIT DE LABORATORIO STEM///////./.	38,468.38
PESA0909095-10-300-332784	KIT DE LABORATORIO STEM///////./.	38,468.38
PESA0909095-10-300-332785	KIT DE LABORATORIO STEM///////./.	38,468.38
PESA0909095-10-300-332786	KIT DE LABORATORIO STEM///////./.	38,468.38
PESA0909095-10-300-332787	KIT DE LABORATORIO STEM///////./.	38,468.38
PESA0909095-10-300-332788	KIT DE LABORATORIO STEM///////./.	38,468.38
PESA0909095-10-300-332789	KIT DE LABORATORIO STEM///////./.	38,468.38
PESA0909095-10-300-332790	KIT DE LABORATORIO STEM///////./.	38,468.38
PESA0909095-10-300-332791	KIT DE LABORATORIO STEM///////./.	38,468.38
PESA0909095-10-300-332792	KIT DE LABORATORIO STEM///////./.	38,468.38
PESA0909095-10-300-332793	KIT DE LABORATORIO STEM///////./.	38,468.38
PESA0909095-10-300-332794	KIT DE LABORATORIO STEM///////./.	38,468.38
PESA0909095-10-300-332795	KIT DE LABORATORIO STEM///////./.	38,468.38

Código	Descripción del Bien Mueble	Valor en libros
PESA0909095-10-300-332796	KIT DE LABORATORIO STEM///////./.	38,468.38
PESA0909095-10-300-332797	KIT DE LABORATORIO STEM///////./.	38,468.38
PESA0909095-10-300-332798	KIT DE LABORATORIO STEM///////./.	38,468.38
PESA0909095-10-300-332799	KIT DE LABORATORIO STEM///////./.	38,468.38
PESA0909095-10-300-332800	KIT DE LABORATORIO STEM///////./.	38,468.38
PESA0909095-10-300-332801	KIT DE LABORATORIO STEM///////./.	38,468.38
PESA0909095-10-300-332802	KIT DE LABORATORIO STEM///////./.	38,468.38
PESA0909095-10-300-332803	KIT DE LABORATORIO STEM///////./.	38,468.38
PESA0909095-10-300-332804	KIT DE LABORATORIO STEM///////./.	38,468.38
PESA0909095-10-300-332805	KIT DE LABORATORIO STEM///////./.	38,468.38
PESA0909095-10-300-332806	KIT DE LABORATORIO STEM///////./.	38,468.38
PESA0909095-10-300-332807	KIT DE LABORATORIO STEM///////./.	38,468.38
PESA0909095-10-300-332808	KIT DE LABORATORIO STEM///////./.	38,468.38
PESA0909095-10-300-332809	KIT DE LABORATORIO STEM///////./.	38,468.38
PESA0909095-10-300-332810	KIT DE LABORATORIO STEM///////./.	38,468.38
PESA0909095-10-300-332811	KIT DE LABORATORIO STEM///////./.	38,468.38
PESA0909095-10-300-332812	KIT DE LABORATORIO STEM///////./.	38,468.38
PESA0909095-10-300-332813	KIT DE LABORATORIO STEM///////./.	38,468.38
PESA0909095-10-300-332814	KIT DE LABORATORIO STEM///////./.	38,468.38
PESA0909095-10-300-332815	KIT DE LABORATORIO STEM///////./.	38,468.38
PESA0909095-10-300-332816	KIT DE LABORATORIO STEM///////./.	38,468.38
PESA0909095-10-300-332817	KIT DE LABORATORIO STEM///////./.	38,468.38
PESA0909095-10-300-332818	KIT DE LABORATORIO STEM///////./.	38,468.38
PESA0909095-10-300-332819	KIT DE LABORATORIO STEM///////./.	38,468.38
PESA0909095-10-300-332820	KIT DE LABORATORIO STEM///////./.	38,468.38
PESA0909095-10-300-332821	KIT DE LABORATORIO STEM///////./.	38,468.38
PESA0909095-10-300-332822	KIT DE LABORATORIO STEM///////./.	38,468.38
PESA0909095-10-300-332823	KIT DE LABORATORIO STEM///////./.	38,468.38
PESA0909095-10-300-332824	KIT DE LABORATORIO STEM///////./.	38,468.38
PESA0909095-10-300-332825	KIT DE LABORATORIO STEM///////./.	38,468.38
PESA0909095-10-300-332826	KIT DE LABORATORIO STEM///////./.	38,468.38
PESA0909095-10-300-332827	KIT DE LABORATORIO STEM///////./.	38,468.38
PESA0909095-10-300-332828	KIT DE LABORATORIO STEM///////./.	38,468.38
PESA0909095-10-300-332829	KIT DE LABORATORIO STEM///////./.	38,468.38
PESA0909095-10-300-332830	KIT DE LABORATORIO STEM///////./.	38,468.38
PESA0909095-10-300-332831	KIT DE LABORATORIO STEM///////./.	38,468.38
PESA0909095-10-300-332832	KIT DE LABORATORIO STEM///////./.	38,468.38
PESA0909095-10-300-332833	KIT DE LABORATORIO STEM///////./.	38,468.38
PESA0909095-10-300-332834	KIT DE LABORATORIO STEM///////./.	38,468.38
PESA0909095-10-300-332835	KIT DE LABORATORIO STEM///////./.	38,468.38
PESA0909095-10-300-332836	KIT DE LABORATORIO STEM///////./.	38,468.38
PESA0909095-10-300-332837	KIT DE LABORATORIO STEM///////./.	38,468.38
PESA0909095-10-300-332838	KIT DE LABORATORIO STEM///////./.	38,468.38
PESA0909095-10-300-332839	KIT DE LABORATORIO STEM///////./.	38,468.38
PESA0909095-10-300-332840	KIT DE LABORATORIO STEM///////./.	38,468.38
PESA0909095-10-300-332841	KIT DE LABORATORIO STEM///////./.	38,468.38
PESA0909095-10-300-332842	KIT DE LABORATORIO STEM///////./.	38,468.38
PESA0909095-10-300-332843	KIT DE LABORATORIO STEM///////./.	38,468.38
PESA0909095-10-300-332844	KIT DE LABORATORIO STEM///////./.	38,468.38
PESA0909095-10-300-332845	KIT DE LABORATORIO STEM///////./.	38,468.38
PESA0909095-10-300-332846	KIT DE LABORATORIO STEM///////./.	38,468.38
PESA0909095-10-300-332847	KIT DE LABORATORIO STEM///////./.	38,468.38
PESA0909095-10-300-332848	KIT DE LABORATORIO STEM///////./.	38,468.38
PESA0909095-10-300-332849	KIT DE LABORATORIO STEM///////./.	38,468.38
PESA0909095-10-300-332850	KIT DE LABORATORIO STEM///////./.	38,468.38
PESA0909095-10-300-332851	KIT DE LABORATORIO STEM///////./.	38,468.38
PESA0909095-10-300-332852	KIT DE LABORATORIO STEM///////./.	38,468.38
PESA0909095-10-300-332853	KIT DE LABORATORIO STEM///////./.	38,468.38
PESA0909095-10-300-332854	KIT DE LABORATORIO STEM///////./.	38,468.38
PESA0909095-10-300-332855	KIT DE LABORATORIO STEM///////./.	38,468.38
PESA0909095-10-300-332856	KIT DE LABORATORIO STEM///////./.	38,468.38
PESA0909095-10-300-332857	KIT DE LABORATORIO STEM///////./.	38,468.38
PESA0909095-10-300-332858	KIT DE LABORATORIO STEM///////./.	38,468.38
PESA0909095-10-300-332859	KIT DE LABORATORIO STEM///////./.	38,468.38
PESA0909095-10-300-332860	KIT DE LABORATORIO STEM///////./.	38,468.38
PESA0909095-10-300-332861	KIT DE LABORATORIO STEM///////./.	38,468.38
PESA0909095-10-300-332862	KIT DE LABORATORIO STEM///////./.	38,468.38
PESA0909095-10-300-332863	KIT DE LABORATORIO STEM///////./.	38,468.38
PESA0909095-10-300-332864	KIT DE LABORATORIO STEM///////./.	38,468.38
PESA0909095-10-300-332865	KIT DE LABORATORIO STEM///////./.	38,468.38
PESA0909095-10-300-332866	KIT DE LABORATORIO STEM///////./.	38,468.38
PESA0909095-10-300-332867	KIT DE LABORATORIO STEM///////./.	38,468.38
PESA0909095-10-300-332868	KIT DE LABORATORIO STEM///////./.	38,468.38

Código	Descripción del Bien Mueble	Valor en libros
PESA0909095-10-300-332869	KIT DE LABORATORIO STEM///////./.	38,468.38
PESA0909095-10-300-332870	KIT DE LABORATORIO STEM///////./.	38,468.38
PESA0909095-10-300-332871	KIT DE LABORATORIO STEM///////./.	38,468.38
PESA0909095-10-300-332872	KIT DE LABORATORIO STEM///////./.	38,468.38
PESA0909095-10-300-332873	KIT DE LABORATORIO STEM///////./.	38,468.38
PESA0909095-10-300-332874	KIT DE LABORATORIO STEM///////./.	38,468.38
PESA0909095-10-300-332875	KIT DE LABORATORIO STEM///////./.	38,468.38
PESA0909095-10-300-332876	KIT DE LABORATORIO STEM///////./.	38,468.38
PESA0909095-10-300-332877	KIT DE LABORATORIO STEM///////./.	38,468.38
PESA0909095-10-300-332878	KIT DE LABORATORIO STEM///////./.	38,468.38
PESA0909095-10-300-332879	KIT DE LABORATORIO STEM///////./.	38,468.38
PESA0909095-10-300-332880	KIT DE LABORATORIO STEM///////./.	38,468.38
PESA0909095-10-300-332881	KIT DE LABORATORIO STEM///////./.	38,468.38
PESA0909095-10-300-332882	KIT DE LABORATORIO STEM///////./.	38,468.38
PESA0909095-10-300-332883	KIT DE LABORATORIO STEM///////./.	38,468.38
PESA0909095-10-300-332884	KIT DE LABORATORIO STEM///////./.	38,468.38
PESA0909095-10-300-332885	KIT DE LABORATORIO STEM///////./.	38,468.38
PESA0909095-10-300-332886	KIT DE LABORATORIO STEM///////./.	38,468.38
PESA0909095-10-300-332887	KIT DE LABORATORIO STEM///////./.	38,468.38
PESA0909095-10-300-332888	KIT DE LABORATORIO STEM///////./.	38,468.38
PESA0909095-10-300-332889	KIT DE LABORATORIO STEM///////./.	38,468.38
PESA0909095-10-300-332890	KIT DE LABORATORIO STEM///////./.	38,468.38
PESA0909095-10-300-332891	KIT DE LABORATORIO STEM///////./.	38,468.38
PESA0909095-10-300-332892	KIT DE LABORATORIO STEM///////./.	38,468.38
PESA0909095-10-300-332893	KIT DE LABORATORIO STEM///////./.	38,468.38
PESA0909095-10-300-332894	KIT DE LABORATORIO STEM///////./.	38,468.38
PESA0909095-10-300-332895	KIT DE LABORATORIO STEM///////./.	38,468.38
PESA0909095-10-300-332896	KIT DE LABORATORIO STEM///////./.	38,468.38
PESA0909095-10-300-332897	KIT DE LABORATORIO STEM///////./.	38,468.38
PESA0909095-10-300-332898	KIT DE LABORATORIO STEM///////./.	38,468.38
PESA0909095-10-300-332899	KIT DE LABORATORIO STEM///////./.	38,468.38
PESA0909095-10-300-332900	KIT DE LABORATORIO STEM///////./.	38,468.38
PESA0909095-10-300-332901	KIT DE LABORATORIO STEM///////./.	38,468.38
PESA0909095-10-300-332902	KIT DE LABORATORIO STEM///////./.	38,468.38
PESA0909095-10-300-332903	KIT DE LABORATORIO STEM///////./.	38,468.38
PESA0909095-10-300-332904	KIT DE LABORATORIO STEM///////./.	38,468.38
PESA0909095-10-300-332905	KIT DE LABORATORIO STEM///////./.	38,468.38
PESA0909095-10-300-332906	KIT DE LABORATORIO STEM///////./.	38,468.38
PESA0909095-10-300-332907	KIT DE LABORATORIO STEM///////./.	38,468.38
PESA0909095-10-300-332908	KIT DE LABORATORIO STEM///////./.	38,468.38
PESA0909095-10-300-332909	KIT DE LABORATORIO STEM///////./.	38,468.38
PESA0909095-10-300-332910	KIT DE LABORATORIO STEM///////./.	38,468.38
PESA0909095-10-300-332911	KIT DE LABORATORIO STEM///////./.	38,468.38
PESA0909095-10-300-332912	KIT DE LABORATORIO STEM///////./.	38,468.38
PESA0909095-10-300-332913	KIT DE LABORATORIO STEM///////./.	38,468.38
PESA0909095-10-300-332914	KIT DE LABORATORIO STEM///////./.	38,468.38
PESA0909095-10-300-332915	KIT DE LABORATORIO STEM///////./.	38,468.38
PESA0909095-10-300-332916	KIT DE LABORATORIO STEM///////./.	38,468.38
PESA0909095-10-300-332917	KIT DE LABORATORIO STEM///////./.	38,468.38
PESA0909095-10-300-332918	KIT DE LABORATORIO STEM///////./.	38,468.38
PESA0909095-10-300-332919	KIT DE LABORATORIO STEM///////./.	38,468.38
PESA0909095-10-300-332920	KIT DE LABORATORIO STEM///////./.	38,468.38
PESA0909095-10-300-332921	KIT DE LABORATORIO STEM///////./.	38,468.38
PESA0909095-10-300-332922	KIT DE LABORATORIO STEM///////./.	38,468.38
PESA0909095-10-300-332923	KIT DE LABORATORIO STEM///////./.	38,468.38
PESA0909095-10-300-332924	KIT DE LABORATORIO STEM///////./.	38,468.38
PESA0909095-10-300-332925	KIT DE LABORATORIO STEM///////./.	38,468.38
PESA0909095-10-300-332926	KIT DE LABORATORIO STEM///////./.	38,468.38
PESA0909095-10-300-332927	KIT DE LABORATORIO STEM///////./.	38,468.38
PESA0909095-10-300-332928	KIT DE LABORATORIO STEM///////./.	38,468.38
PESA0909095-10-300-332929	KIT DE LABORATORIO STEM///////./.	38,468.38
PESA0909095-10-300-332930	KIT DE LABORATORIO STEM///////./.	38,468.38
PESA0909095-10-300-332931	KIT DE LABORATORIO STEM///////./.	38,468.38
PESA0909095-10-300-332932	KIT DE LABORATORIO STEM///////./.	38,468.38
PESA0909095-10-300-332933	KIT DE LABORATORIO STEM///////./.	38,468.38
PESA0909095-10-300-332934	KIT DE LABORATORIO STEM///////./.	38,468.38
PESA0909095-10-300-332935	KIT DE LABORATORIO STEM///////./.	38,468.38
PESA0909095-10-300-332936	KIT DE LABORATORIO STEM///////./.	38,468.38
PESA0909095-10-300-332937	KIT DE LABORATORIO STEM///////./.	38,468.38
PESA0909095-10-300-332938	KIT DE LABORATORIO STEM///////./.	38,468.38
PESA0909095-10-300-332939	KIT DE LABORATORIO STEM///////./.	38,468.38
PESA0909095-10-300-332940	KIT DE LABORATORIO STEM///////./.	38,468.38
PESA0909095-10-300-332941	KIT DE LABORATORIO STEM///////./.	38,468.38

Código	Descripción del Bien Mueble	Valor en libros
PESA0909095-10-300-332942	KIT DE LABORATORIO STEM///////./.	38,468.38
PESA0909095-10-300-332943	KIT DE LABORATORIO STEM///////./.	38,468.38
PESA0909095-10-300-332944	KIT DE LABORATORIO STEM///////./.	38,468.38
PESA0909095-10-300-332945	KIT DE LABORATORIO STEM///////./.	38,468.38
PESA0909095-10-300-332946	KIT DE LABORATORIO STEM///////./.	38,468.38
PESA0909095-10-300-332947	KIT DE LABORATORIO STEM///////./.	38,468.38
PESA0909095-10-300-332948	KIT DE LABORATORIO STEM///////./.	38,468.38
PESA0909095-10-300-332949	KIT DE LABORATORIO STEM///////./.	38,468.38
PESA0909095-10-300-332950	KIT DE LABORATORIO STEM///////./.	38,468.38
PESA0909095-10-300-332951	KIT DE LABORATORIO STEM///////./.	38,468.38
PESA0909095-10-300-332952	KIT DE LABORATORIO STEM///////./.	38,468.38
PESA0909095-10-300-332953	KIT DE LABORATORIO STEM///////./.	38,468.38
PESA0909095-10-300-332954	KIT DE LABORATORIO STEM///////./.	38,468.38
PESA0909095-10-300-332955	KIT DE LABORATORIO STEM///////./.	38,468.38
PESA0909095-10-300-332956	KIT DE LABORATORIO STEM///////./.	38,468.38
PESA0909095-10-300-332957	KIT DE LABORATORIO STEM///////./.	38,468.38
PESA0909095-10-300-332958	KIT DE LABORATORIO STEM///////./.	38,468.38
PESA0909095-10-300-332959	KIT DE LABORATORIO STEM///////./.	38,468.38
PESA0909095-10-300-332960	KIT DE LABORATORIO STEM///////./.	38,468.38
PESA0909095-10-300-332961	KIT DE LABORATORIO STEM///////./.	38,468.38
PESA0909095-10-300-332962	KIT DE LABORATORIO STEM///////./.	38,468.38
PESA0909095-10-300-332963	KIT DE LABORATORIO STEM///////./.	38,468.38
PESA0909095-10-300-332964	KIT DE LABORATORIO STEM///////./.	38,468.38
PESA0909095-10-300-332965	KIT DE LABORATORIO STEM///////./.	38,468.38
PESA0909095-10-300-332966	KIT DE LABORATORIO STEM///////./.	38,468.38
PESA0909095-10-300-332967	KIT DE LABORATORIO STEM///////./.	38,468.38
PESA0909095-10-300-332968	KIT DE LABORATORIO STEM///////./.	38,468.38
PESA0909095-10-300-332969	KIT DE LABORATORIO STEM///////./.	38,468.38
PESA0909095-10-300-332970	KIT DE LABORATORIO STEM///////./.	38,468.38
PESA0909095-10-300-332971	KIT DE LABORATORIO STEM///////./.	38,468.38
PESA0909095-10-300-332972	KIT DE LABORATORIO STEM///////./.	38,468.38
PESA0909095-10-300-332973	KIT DE LABORATORIO STEM///////./.	38,468.38
PESA0909095-10-300-332974	KIT DE LABORATORIO STEM///////./.	38,468.38
PESA0909095-10-300-332975	KIT DE LABORATORIO STEM///////./.	38,468.38
PESA0909095-10-300-332976	KIT DE LABORATORIO STEM///////./.	38,468.38
PESA0909095-10-300-332977	KIT DE LABORATORIO STEM///////./.	38,468.38
PESA0909095-10-300-332978	KIT DE LABORATORIO STEM///////./.	38,468.38
PESA0909095-10-300-332979	KIT DE LABORATORIO STEM///////./.	38,468.38
PESA0909095-10-300-332980	KIT DE LABORATORIO STEM///////./.	38,468.38
PESA0909095-10-300-332981	KIT DE LABORATORIO STEM///////./.	38,468.38
PESA0909095-10-300-332982	KIT DE LABORATORIO STEM///////./.	38,468.38
PESA0909095-10-300-332983	KIT DE LABORATORIO STEM///////./.	38,468.38
PESA0909095-10-300-332984	KIT DE LABORATORIO STEM///////./.	38,468.38
PESA0909095-10-300-332985	KIT DE LABORATORIO STEM///////./.	38,468.38
PESA0909095-10-300-332986	KIT DE LABORATORIO STEM///////./.	38,468.38
PESA0909095-10-300-332987	KIT DE LABORATORIO STEM///////./.	38,468.38
PESA0909095-10-300-332988	KIT DE LABORATORIO STEM///////./.	38,468.38
PESA0909095-10-300-332989	KIT DE LABORATORIO STEM///////./.	38,468.38
PESA0909095-10-300-332990	KIT DE LABORATORIO STEM///////./.	38,468.38
PESA0909095-10-300-332991	KIT DE LABORATORIO STEM///////./.	38,468.38
PESA0909095-10-300-332992	KIT DE LABORATORIO STEM///////./.	38,468.38
PESA0909095-10-300-332993	KIT DE LABORATORIO STEM///////./.	38,468.38
PESA0909095-10-300-332994	KIT DE LABORATORIO STEM///////./.	38,468.38
PESA0909095-10-300-332995	KIT DE LABORATORIO STEM///////./.	38,468.38
PESA0909095-10-300-332996	KIT DE LABORATORIO STEM///////./.	38,468.38
PESA0909095-10-300-332997	KIT DE LABORATORIO STEM///////./.	38,468.38
PESA0909095-10-300-332998	KIT DE LABORATORIO STEM///////./.	38,468.38
PESA0909095-10-300-332999	KIT DE LABORATORIO STEM///////./.	38,468.38
PESA0909095-10-300-333000	KIT DE LABORATORIO STEM///////./.	38,468.38
PESA0909095-10-300-333001	KIT DE LABORATORIO STEM///////./.	38,468.38
PESA0909095-10-300-333002	KIT DE LABORATORIO STEM///////./.	38,468.38
PESA0909095-10-300-333003	KIT DE LABORATORIO STEM///////./.	38,468.38
PESA0909095-10-300-333004	KIT DE LABORATORIO STEM///////./.	38,468.38
PESA0909095-10-300-333005	KIT DE LABORATORIO STEM///////./.	38,468.38
PESA0909095-10-300-333006	KIT DE LABORATORIO STEM///////./.	38,468.38
PESA0909095-10-300-333007	KIT DE LABORATORIO STEM///////./.	38,468.38
PESA0909095-10-300-333008	KIT DE LABORATORIO STEM///////./.	38,468.38
PESA0909095-10-300-333009	KIT DE LABORATORIO STEM///////./.	38,468.38
PESA0909095-10-300-333010	KIT DE LABORATORIO STEM///////./.	38,468.38
PESA0909095-10-300-333011	KIT DE LABORATORIO STEM///////./.	38,468.38
PESA0909095-10-300-333012	KIT DE LABORATORIO STEM///////./.	38,468.38
PESA0909095-10-300-333013	KIT DE LABORATORIO STEM///////./.	38,468.38
PESA0909095-10-300-333014	KIT DE LABORATORIO STEM///////./.	38,468.38

Código	Descripción del Bien Mueble	Valor en libros
PESA0909095-10-300-333015	KIT DE LABORATORIO STEM///////./.	38,468.38
PESA0909095-10-300-333016	KIT DE LABORATORIO STEM///////./.	38,468.38
PESA0909095-10-300-333017	KIT DE LABORATORIO STEM///////./.	38,468.38
PESA0909095-10-300-333018	KIT DE LABORATORIO STEM///////./.	38,468.38
PESA0909095-10-300-333019	KIT DE LABORATORIO STEM///////./.	38,468.38
PESA0909095-10-300-333020	KIT DE LABORATORIO STEM///////./.	38,468.38
PESA0909095-10-300-333021	KIT DE LABORATORIO STEM///////./.	38,468.38
PESA0909095-10-300-333022	KIT DE LABORATORIO STEM///////./.	38,468.38
PESA0909095-10-300-333023	KIT DE LABORATORIO STEM///////./.	38,468.38
PESA0909095-10-300-333024	KIT DE LABORATORIO STEM///////./.	38,468.38
PESA0909095-10-300-333025	KIT DE LABORATORIO STEM///////./.	38,468.38
PESA0909095-10-300-333026	KIT DE LABORATORIO STEM///////./.	38,468.38
PESA0909095-10-300-333027	KIT DE LABORATORIO STEM///////./.	38,468.38
PESA0909095-10-300-333028	KIT DE LABORATORIO STEM///////./.	38,468.38
PESA0909095-10-300-333029	KIT DE LABORATORIO STEM///////./.	38,468.38
PESA0909095-10-300-333030	KIT DE LABORATORIO STEM///////./.	38,468.38
PESA0909095-10-300-333031	KIT DE LABORATORIO STEM///////./.	38,468.38
PESA0909095-10-300-333032	KIT DE LABORATORIO STEM///////./.	38,468.38
PESA0909095-10-300-333033	KIT DE LABORATORIO STEM///////./.	38,468.38
PESA0909095-10-300-333034	KIT DE LABORATORIO STEM///////./.	38,468.38
PESA0909095-10-300-333035	KIT DE LABORATORIO STEM///////./.	38,468.38
PESA0909095-10-300-333036	KIT DE LABORATORIO STEM///////./.	38,468.38
PESA0909095-10-300-333037	KIT DE LABORATORIO STEM///////./.	38,468.38
PESA0909095-10-300-333038	KIT DE LABORATORIO STEM///////./.	38,468.38
PESA0909095-10-300-333039	KIT DE LABORATORIO STEM///////./.	38,468.38
PESA0909095-10-300-333040	KIT DE LABORATORIO STEM///////./.	38,468.38
PESA0909095-10-300-333041	KIT DE LABORATORIO STEM///////./.	38,468.38
PESA0909095-10-300-333042	KIT DE LABORATORIO STEM///////./.	38,468.38
PESA0909095-10-300-333043	KIT DE LABORATORIO STEM///////./.	38,468.38
PESA0909095-10-300-333044	KIT DE LABORATORIO STEM///////./.	38,468.38
PESA0909095-10-300-333045	KIT DE LABORATORIO STEM///////./.	38,468.38
PESA0909095-10-300-333046	KIT DE LABORATORIO STEM///////./.	38,468.38
PESA0909095-10-300-333047	KIT DE LABORATORIO STEM///////./.	38,468.38
PESA0909095-10-300-333048	KIT DE LABORATORIO STEM///////./.	38,468.38
PESA0909095-10-300-333049	KIT DE LABORATORIO STEM///////./.	38,468.38
PESA0909095-10-300-333050	KIT DE LABORATORIO STEM///////./.	38,468.38
PESA0909095-10-300-333051	KIT DE LABORATORIO STEM///////./.	38,468.38
PESA0909095-10-300-333052	KIT DE LABORATORIO STEM///////./.	38,468.38
PESA0909095-10-300-333053	KIT DE LABORATORIO STEM///////./.	38,468.38
PESA0909095-10-300-333054	KIT DE LABORATORIO STEM///////./.	38,468.38
PESA0909095-10-300-333055	KIT DE LABORATORIO STEM///////./.	38,468.38
PESA0909095-10-300-333056	KIT DE LABORATORIO STEM///////./.	38,468.38
PESA0909095-10-300-333057	KIT DE LABORATORIO STEM///////./.	38,468.38
PESA0909095-10-300-333058	KIT DE LABORATORIO STEM///////./.	38,468.38
PESA0909095-10-300-333059	KIT DE LABORATORIO STEM///////./.	38,468.38
PESA0909095-10-300-333060	KIT DE LABORATORIO STEM///////./.	38,468.38
PESA0909095-10-300-333061	KIT DE LABORATORIO STEM///////./.	38,468.38
PESA0909095-10-300-333062	KIT DE LABORATORIO STEM///////./.	38,468.38
PESA0909095-10-300-333063	KIT DE LABORATORIO STEM///////./.	38,468.38
PESA0909095-10-300-333064	KIT DE LABORATORIO STEM///////./.	38,468.38
PESA0909095-10-300-333065	KIT DE LABORATORIO STEM///////./.	38,468.38
PESA0909095-10-300-333066	KIT DE LABORATORIO STEM///////./.	38,468.38
PESA0909095-10-300-333067	KIT DE LABORATORIO STEM///////./.	38,468.38
PESA0909095-10-300-333068	KIT DE LABORATORIO STEM///////./.	38,468.38
PESA0909095-10-300-333069	KIT DE LABORATORIO STEM///////./.	38,468.38
PESA0909095-10-300-333070	KIT DE LABORATORIO STEM///////./.	38,468.38
PESA0909095-10-300-333071	KIT DE LABORATORIO STEM///////./.	38,468.38
PESA0909095-10-300-333072	KIT DE LABORATORIO STEM///////./.	38,468.38
PESA0909095-10-300-333073	KIT DE LABORATORIO STEM///////./.	38,468.38
PESA0909095-10-300-333074	KIT DE LABORATORIO STEM///////./.	38,468.38
PESA0909095-10-300-333075	KIT DE LABORATORIO STEM///////./.	38,468.38
PESA0909095-10-300-333076	KIT DE LABORATORIO STEM///////./.	38,468.38
PESA0909095-10-300-333077	KIT DE LABORATORIO STEM///////./.	38,468.38
PESA0909095-10-300-333078	KIT DE LABORATORIO STEM///////./.	38,468.38
PESA0909095-10-300-333079	KIT DE LABORATORIO STEM///////./.	38,468.38
PESA0909095-10-300-333080	KIT DE LABORATORIO STEM///////./.	38,468.38
PESA0909095-10-300-333081	KIT DE LABORATORIO STEM///////./.	38,468.38
PESA0909095-10-300-333082	KIT DE LABORATORIO STEM///////./.	38,468.38
PESA0909095-10-300-333083	KIT DE LABORATORIO STEM///////./.	38,468.38
PESA0909095-10-300-333084	KIT DE LABORATORIO STEM///////./.	38,468.38
PESA0909095-10-300-333085	KIT DE LABORATORIO STEM///////./.	38,468.38
PESA0909095-10-300-333086	KIT DE LABORATORIO STEM///////./.	38,468.38
PESA0909095-10-300-333087	KIT DE LABORATORIO STEM///////./.	38,468.38

Código	Descripción del Bien Mueble	Valor en libros
PESA0909095-10-300-333088	KIT DE LABORATORIO STEM///////./.	38,468.38
PESA0909095-10-300-333089	KIT DE LABORATORIO STEM///////./.	38,468.38
PESA0909095-10-300-333090	KIT DE LABORATORIO STEM///////./.	38,468.38
PESA0909095-10-300-333091	KIT DE LABORATORIO STEM///////./.	38,468.38
PESA0909095-10-300-333092	KIT DE LABORATORIO STEM///////./.	38,468.38
PESA0909095-10-300-333093	KIT DE LABORATORIO STEM///////./.	38,468.38
PESA0909095-10-300-333094	KIT DE LABORATORIO STEM///////./.	38,468.38
PESA0909095-10-300-333095	KIT DE LABORATORIO STEM///////./.	38,468.38
PESA0909095-10-300-333096	KIT DE LABORATORIO STEM///////./.	38,468.38
PESA0909095-10-300-333097	KIT DE LABORATORIO STEM///////./.	38,468.38
PESA0909095-10-300-333098	KIT DE LABORATORIO STEM///////./2017117194	38,468.38
PESA0909095-10-300-333099	KIT DE LABORATORIO STEM///////./20180278223	38,468.38
PESA0909095-10-300-333100	KIT DE LABORATORIO STEM///////./2017116164	38,468.38
PESA0909095-10-300-333101	KIT DE LABORATORIO STEM///////./2017116124	38,468.38
PESA0909095-10-300-333102	KIT DE LABORATORIO STEM///////./2017116140	38,468.38
PESA0909095-10-300-333103	KIT DE LABORATORIO STEM///////./.	38,468.38
PESA0909095-10-300-333104	KIT DE LABORATORIO STEM///////./.	38,468.38
PESA0909095-10-300-333105	KIT DE LABORATORIO STEM///////./.	38,468.38
PESA0909095-10-300-333106	KIT DE LABORATORIO STEM///////./.	38,468.38
PESA0909095-10-300-333107	KIT DE LABORATORIO STEM///////./.	38,468.38
PESA0909095-10-300-333108	KIT DE LABORATORIO STEM///////./.	38,468.38
PESA0909095-10-300-333109	KIT DE LABORATORIO STEM///////./.	38,468.38
PESA0909095-10-300-333110	KIT DE LABORATORIO STEM///////./.	38,468.38
PESA0909095-10-300-333111	KIT DE LABORATORIO STEM///////./.	38,468.38
PESA0909095-10-300-333112	KIT DE LABORATORIO STEM///////./.	38,468.38
PESA0909095-10-300-333113	KIT DE LABORATORIO STEM///////./.	38,468.38
PESA0909095-10-300-333114	KIT DE LABORATORIO STEM///////./.	38,468.38
PESA0909095-10-300-333115	KIT DE LABORATORIO STEM///////./.	38,468.38
PESA0909095-10-300-333116	KIT DE LABORATORIO STEM///////./.	38,468.38
PESA0909095-10-300-333117	KIT DE LABORATORIO STEM///////./.	38,468.38
PESA0909095-10-300-333118	KIT DE LABORATORIO STEM///////./.	38,468.38
PESA0909095-10-300-333119	KIT DE LABORATORIO STEM///////./.	38,468.38
PESA0909095-10-300-333120	KIT DE LABORATORIO STEM///////./.	38,468.38
PESA0909095-10-300-333121	KIT DE LABORATORIO STEM///////./.	38,468.38
PESA0909095-10-300-333122	KIT DE LABORATORIO STEM///////./.	38,468.38
PESA0909095-10-300-333123	KIT DE LABORATORIO STEM///////./.	38,468.38
PESA0909095-10-300-333124	KIT DE LABORATORIO STEM///////./.	38,468.38
PESA0909095-10-300-333125	KIT DE LABORATORIO STEM///////./.	38,468.38
PESA0909095-10-300-333126	KIT DE LABORATORIO STEM///////./.	38,468.38
PESA0909095-10-300-333127	KIT DE LABORATORIO STEM///////./.	38,468.38
PESA0909095-10-300-333128	KIT DE LABORATORIO STEM///////./.	38,468.38
PESA0909095-10-300-333129	KIT DE LABORATORIO STEM///////./.	38,468.38
PESA0909095-10-300-333130	KIT DE LABORATORIO STEM///////./.	38,468.38
PESA0909095-10-300-333131	KIT DE LABORATORIO STEM///////./.	38,468.38
PESA0909095-10-300-333132	KIT DE LABORATORIO STEM///////./.	38,468.38
PESA0909095-10-300-333133	KIT DE LABORATORIO STEM///////./.	38,468.38
PESA0909095-10-300-333134	KIT DE LABORATORIO STEM///////./.	38,468.38
PESA0909095-10-300-333135	KIT DE LABORATORIO STEM///////./.	38,468.38
PESA0909095-10-300-333136	KIT DE LABORATORIO STEM///////./.	38,468.38
PESA0909095-10-300-333137	KIT DE LABORATORIO STEM///////./.	38,468.38
PESA0909095-10-300-333138	KIT DE LABORATORIO STEM///////./.	38,468.38
PESA0909095-10-300-333139	KIT DE LABORATORIO STEM///////./.	38,468.38
PESA0909095-10-300-333140	KIT DE LABORATORIO STEM///////./.	38,468.38
PESA0909095-10-300-333141	KIT DE LABORATORIO STEM///////./.	38,468.38
PESA0909095-10-300-333142	KIT DE LABORATORIO STEM///////./.	38,468.38
PESA0909095-10-300-333143	KIT DE LABORATORIO STEM///////./.	38,468.38
PESA0909095-10-300-333144	KIT DE LABORATORIO STEM///////./.	38,468.38
PESA0909095-10-300-333145	KIT DE LABORATORIO STEM///////./.	38,468.38
PESA0909095-10-300-333146	KIT DE LABORATORIO STEM///////./.	38,468.38
PESA0909095-10-300-333147	KIT DE LABORATORIO STEM///////./.	38,468.38
PESA0909095-10-300-333148	KIT DE LABORATORIO STEM///////./.	38,468.38
PESA0909095-10-300-333149	KIT DE LABORATORIO STEM///////./.	38,468.38
PESA0909095-10-300-333150	KIT DE LABORATORIO STEM///////./.	38,468.38
PESA0909095-10-300-333151	KIT DE LABORATORIO STEM///////./.	38,468.38
PESA0909095-10-300-333152	KIT DE LABORATORIO STEM///////./.	38,468.38
PESA0909095-10-300-333153	KIT DE LABORATORIO STEM///////./.	38,468.38
PESA0909095-10-300-333154	KIT DE LABORATORIO STEM///////./.	38,468.38
PESA0909095-10-300-333155	KIT DE LABORATORIO STEM///////./.	38,468.38
PESA0909095-10-300-333156	KIT DE LABORATORIO STEM///////./.	38,468.38
PESA0909095-10-300-333157	KIT DE LABORATORIO STEM///////./.	38,468.38
PESA0909095-10-300-333158	KIT DE LABORATORIO STEM///////./.	38,468.38
PESA0909095-10-300-333159	KIT DE LABORATORIO STEM///////./.	38,468.38
PESA0909095-10-300-333160	KIT DE LABORATORIO STEM///////./.	38,468.38

Código	Descripción del Bien Mueble	Valor en libros
PESA0909095-10-300-333161	KIT DE LABORATORIO STEM///////./.	38,468.38
PESA0909095-10-300-333162	KIT DE LABORATORIO STEM///////./.	38,468.38
PESA0909095-10-300-333163	KIT DE LABORATORIO STEM///////./.	38,468.38
PESA0909095-10-300-333164	KIT DE LABORATORIO STEM///////./.	38,468.38
PESA0909095-10-300-333165	KIT DE LABORATORIO STEM///////./.	38,468.38
PESA0909095-10-300-333166	KIT DE LABORATORIO STEM///////./.	38,468.38
PESA0909095-10-300-333167	KIT DE LABORATORIO STEM///////./.	38,468.38
PESA0909095-10-300-333168	KIT DE LABORATORIO STEM///////./.	38,468.38
PESA0909095-10-300-333169	KIT DE LABORATORIO STEM///////./.	38,468.38
PESA0909095-10-300-333170	KIT DE LABORATORIO STEM///////./.	38,468.38
PESA0909095-10-300-333171	KIT DE LABORATORIO STEM///////./.	38,468.38
PESA0909095-10-300-333172	KIT DE LABORATORIO STEM///////./.	38,468.38
PESA0909095-10-300-333173	KIT DE LABORATORIO STEM///////./.	38,468.38
PESA0909095-10-300-333174	KIT DE LABORATORIO STEM///////./.	38,468.38
PESA0909095-10-300-333175	KIT DE LABORATORIO STEM///////./.	38,468.38
PESA0909095-10-300-333176	KIT DE LABORATORIO STEM///////./.	38,468.38
PESA0909095-10-300-333177	KIT DE LABORATORIO STEM///////./.	38,468.38
PESA0909095-10-300-333178	KIT DE LABORATORIO STEM///////./.	38,468.38
PESA0909095-10-300-333179	KIT DE LABORATORIO STEM///////./.	38,468.38
PESA0909095-10-300-333180	KIT DE LABORATORIO STEM///////./.	38,468.38
PESA0909095-10-300-333181	KIT DE LABORATORIO STEM///////./.	38,468.38
PESA0909095-10-300-333182	KIT DE LABORATORIO STEM///////./.	38,468.38
PESA0909095-10-300-333183	KIT DE LABORATORIO STEM///////./.	38,468.38
PESA0909095-10-300-333184	KIT DE LABORATORIO STEM///////./.	38,468.38
PESA0909095-10-300-333185	KIT DE LABORATORIO STEM///////./.	38,468.38
PESA0909095-10-300-333186	KIT DE LABORATORIO STEM///////./.	38,468.38
PESA0909095-10-300-333187	KIT DE LABORATORIO STEM///////./.	38,468.38
PESA0909095-10-300-333188	KIT DE LABORATORIO STEM///////./.	38,468.38
PESA0909095-10-300-333189	KIT DE LABORATORIO STEM///////./.	38,468.38
PESA0909095-10-300-333190	KIT DE LABORATORIO STEM///////./.	38,468.38
PESA0909095-10-300-333191	KIT DE LABORATORIO STEM///////./.	38,468.38
PESA0909095-10-300-333192	KIT DE LABORATORIO STEM///////./.	38,468.38
PESA0909095-10-300-333193	KIT DE LABORATORIO STEM///////./.	38,468.38
PESA0909095-10-300-333194	KIT DE LABORATORIO STEM///////./.	38,468.38
PESA0909095-10-300-333195	KIT DE LABORATORIO STEM///////./.	38,468.38
PESA0909095-10-300-333196	KIT DE LABORATORIO STEM///////./.	38,468.38
PESA0909095-10-300-333197	KIT DE LABORATORIO STEM///////./.	38,468.38
PESA0909095-10-300-333198	KIT DE LABORATORIO STEM///////./.	38,468.38
PESA0909095-10-300-333199	KIT DE LABORATORIO STEM///////./.	38,468.38
PESA0909095-10-300-333200	KIT DE LABORATORIO STEM///////./.	38,468.38
PESA0909095-10-300-333201	KIT DE LABORATORIO STEM///////./.	38,468.38
PESA0909095-10-300-333202	KIT DE LABORATORIO STEM///////./.	38,468.38
PESA0909095-10-300-333203	KIT DE LABORATORIO STEM///////./.	38,468.38
PESA0909095-10-300-333204	KIT DE LABORATORIO STEM///////./.	38,468.38
PESA0909095-10-300-333205	KIT DE LABORATORIO STEM///////./.	38,468.38
PESA0909095-10-300-333206	KIT DE LABORATORIO STEM///////./.	38,468.38
PESA0909095-10-300-333207	KIT DE LABORATORIO STEM///////./.	38,468.38
PESA0909095-10-300-333208	KIT DE LABORATORIO STEM///////./.	38,468.38
PESA0909095-10-300-333209	KIT DE LABORATORIO STEM///////./.	38,468.38
PESA0909095-10-300-333210	KIT DE LABORATORIO STEM///////./.	38,468.38
PESA0909095-10-300-333211	KIT DE LABORATORIO STEM///////./.	38,468.38
PESA0909095-10-300-333212	KIT DE LABORATORIO STEM///////./.	38,468.38
PESA0909095-10-300-333213	KIT DE LABORATORIO STEM///////./.	38,468.38
PESA0909095-10-300-333214	KIT DE LABORATORIO STEM///////./.	38,468.38
PESA0909095-10-300-333215	KIT DE LABORATORIO STEM///////./.	38,468.38
PESA0909095-10-300-333216	KIT DE LABORATORIO STEM///////./.	38,468.38
PESA0909095-10-300-333217	KIT DE LABORATORIO STEM///////./.	38,468.38
PESA0909095-10-300-333218	KIT DE LABORATORIO STEM///////./.	38,468.38
PESA0909095-10-300-333219	KIT DE LABORATORIO STEM///////./.	38,468.38
PESA0909095-10-300-333220	KIT DE LABORATORIO STEM///////./.	38,468.38
PESA0909095-10-300-333221	KIT DE LABORATORIO STEM///////./.	38,468.38
PESA0909095-10-300-333222	KIT DE LABORATORIO STEM///////./.	38,468.38
PESA0909095-10-300-333223	KIT DE LABORATORIO STEM///////./.	38,468.38
PESA0909095-10-300-333224	KIT DE LABORATORIO STEM///////./.	38,468.38
PESA0909095-10-300-333225	KIT DE LABORATORIO STEM///////./.	38,468.38
PESA0909095-10-300-333226	KIT DE LABORATORIO STEM///////./.	38,468.38
PESA0909095-10-300-333227	KIT DE LABORATORIO STEM///////./.	38,468.38
PESA0909095-10-300-333228	KIT DE LABORATORIO STEM///////./.	38,468.38
PESA0909095-10-300-333229	KIT DE LABORATORIO STEM///////./.	38,468.38
PESA0909095-10-300-333230	KIT DE LABORATORIO STEM///////./.	38,468.38
PESA0909095-10-300-333231	KIT DE LABORATORIO STEM///////./.	38,468.38
PESA0909095-10-300-333232	KIT DE LABORATORIO STEM///////./.	38,468.38
PESA0909095-10-300-333233	KIT DE LABORATORIO STEM///////./.	38,468.38

Código	Descripción del Bien Mueble	Valor en libros
PESA0909095-10-300-333234	KIT DE LABORATORIO STEM///////./.	38,468.38
PESA0909095-10-300-333235	KIT DE LABORATORIO STEM///////./.	38,468.38
PESA0909095-10-300-333236	KIT DE LABORATORIO STEM///////./.	38,468.38
PESA0909095-10-300-333237	KIT DE LABORATORIO STEM///////./.	38,468.38
PESA0909095-10-300-333238	KIT DE LABORATORIO STEM///////./.	38,468.38
PESA0909095-10-300-333239	KIT DE LABORATORIO STEM///////./.	38,468.38
PESA0909095-10-300-333240	KIT DE LABORATORIO STEM///////./.	38,468.38
PESA0909095-10-300-333241	KIT DE LABORATORIO STEM///////./.	38,468.38
PESA0909095-10-300-333242	KIT DE LABORATORIO STEM///////./.	38,468.38
PESA0909095-10-300-333243	KIT DE LABORATORIO STEM///////./.	38,468.38
PESA0909095-10-300-333244	KIT DE LABORATORIO STEM///////./.	38,468.38
PESA0909095-10-300-333245	KIT DE LABORATORIO STEM///////./.	38,468.38
PESA0909095-10-300-333246	KIT DE LABORATORIO STEM///////./.	38,468.38
PESA0909095-10-300-333247	KIT DE LABORATORIO STEM///////./.	38,468.38
PESA0909095-10-300-333248	KIT DE LABORATORIO STEM///////./.	38,468.38
PESA0909095-10-300-333249	KIT DE LABORATORIO STEM///////./.	38,468.38
PESA0909095-10-300-333250	KIT DE LABORATORIO STEM///////./.	38,468.38
PESA0909095-10-300-333251	KIT DE LABORATORIO STEM///////./.	38,468.38
PESA0909095-10-300-333252	KIT DE LABORATORIO STEM///////./.	38,468.38
PESA0909095-10-300-333253	KIT DE LABORATORIO STEM///////./.	38,468.38
PESA0909095-10-300-333254	KIT DE LABORATORIO STEM///////./.	38,468.38
PESA0909095-10-300-333255	KIT DE LABORATORIO STEM///////./.	38,468.38
PESA0909095-10-300-333256	KIT DE LABORATORIO STEM///////./.	38,468.38
PESA0909095-10-300-333257	KIT DE LABORATORIO STEM///////./.	38,468.38
PESA0909095-10-300-333258	KIT DE LABORATORIO STEM///////./.	38,468.38
PESA0909095-10-300-333259	KIT DE LABORATORIO STEM///////./.	38,468.38
PESA0909095-10-300-333260	KIT DE LABORATORIO STEM///////./.	38,468.38
PESA0909095-10-300-333261	KIT DE LABORATORIO STEM///////./.	38,468.38
PESA0909095-10-300-333262	KIT DE LABORATORIO STEM///////./.	38,468.38
PESA0909095-10-300-333263	KIT DE LABORATORIO STEM///////./.	38,468.38
PESA0909095-10-300-333264	KIT DE LABORATORIO STEM///////./.	38,468.38
PESA0909095-10-300-333265	KIT DE LABORATORIO STEM///////./.	38,468.38
PESA0909095-10-300-333266	KIT DE LABORATORIO STEM///////./.	38,468.38
PESA0909095-10-300-333267	KIT DE LABORATORIO STEM///////./.	38,468.38
PESA0909095-10-300-333268	KIT DE LABORATORIO STEM///////./.	38,468.38
PESA0909095-10-300-333269	KIT DE LABORATORIO STEM///////./.	38,468.38
PESA0909095-10-300-333270	KIT DE LABORATORIO STEM///////./.	38,468.38
PESA0909095-10-300-333271	KIT DE LABORATORIO STEM///////./.	38,468.38
PESA0909095-10-300-333272	KIT DE LABORATORIO STEM///////./.	38,468.38
PESA0909095-10-300-333273	KIT DE LABORATORIO STEM///////./.	38,468.38
PESA0909095-10-300-333274	KIT DE LABORATORIO STEM///////./.	38,468.38
PESA0909095-10-300-333275	KIT DE LABORATORIO STEM///////./.	38,468.38
PESA0909095-10-300-333276	KIT DE LABORATORIO STEM///////./.	38,468.38
PESA0909095-10-300-333277	KIT DE LABORATORIO STEM///////./.	38,468.38
PESA0909095-10-300-333278	KIT DE LABORATORIO STEM///////./.	38,468.38
PESA0909095-10-300-333279	KIT DE LABORATORIO STEM///////./.	38,468.38
PESA0909095-10-300-333280	KIT DE LABORATORIO STEM///////./.	38,468.38
PESA0909095-10-300-333281	KIT DE LABORATORIO STEM///////./.	38,468.38
PESA0909095-10-300-333282	KIT DE LABORATORIO STEM///////./.	38,468.38
PESA0909095-10-300-333283	KIT DE LABORATORIO STEM///////./.	38,468.38
PESA0909095-10-300-333284	KIT DE LABORATORIO STEM///////./.	38,468.38
PESA0909095-10-300-333285	KIT DE LABORATORIO STEM///////./.	38,468.38
PESA0909095-10-300-333286	KIT DE LABORATORIO STEM///////./.	38,468.38
PESA0909095-10-300-333287	KIT DE LABORATORIO STEM///////./.	38,468.38
PESA0909095-10-300-333288	KIT DE LABORATORIO STEM///////./.	38,468.38
PESA0909095-10-300-333289	KIT DE LABORATORIO STEM///////./.	38,468.38
PESA0909095-10-300-333290	KIT DE LABORATORIO STEM///////./.	38,468.38
PESA0909095-10-300-333291	KIT DE LABORATORIO STEM///////./.	38,468.38
PESA0909095-10-300-333292	KIT DE LABORATORIO STEM///////./.	38,468.38
PESA0909095-10-300-333293	KIT DE LABORATORIO STEM///////./.	38,468.38
PESA0909095-10-300-333294	KIT DE LABORATORIO STEM///////./.	38,468.38
PESA0909095-10-300-333295	KIT DE LABORATORIO STEM///////./.	38,468.38
PESA0909095-10-300-333296	KIT DE LABORATORIO STEM///////./.	38,468.38
PESA0909095-10-300-333297	KIT DE LABORATORIO STEM///////./.	38,468.38
PESA0909095-10-300-333298	KIT DE LABORATORIO STEM///////./.	38,468.38
PESA0909095-10-300-333299	KIT DE LABORATORIO STEM///////./.	38,468.38
PESA0909095-10-300-333300	KIT DE LABORATORIO STEM///////./.	38,468.38
PESA0909095-10-300-333301	KIT DE LABORATORIO STEM///////./.	38,468.38
PESA0909095-10-300-333302	KIT DE LABORATORIO STEM///////./.	38,468.38
PESA0909095-10-300-333303	KIT DE LABORATORIO STEM///////./.	38,468.38
PESA0909095-10-300-333304	KIT DE LABORATORIO STEM///////./.	38,468.38
PESA0909095-10-300-333305	KIT DE LABORATORIO STEM///////./.	38,468.38
PESA0909095-10-300-333306	KIT DE LABORATORIO STEM///////./.	38,468.38

Código	Descripción del Bien Mueble	Valor en libros
PESA0909095-10-300-333307	KIT DE LABORATORIO STEM///////./.	38,468.38
PESA0909095-10-300-333308	KIT DE LABORATORIO STEM///////./.	38,468.38
PESA0909095-10-300-333309	KIT DE LABORATORIO STEM///////./.	38,468.38
PESA0909095-10-300-333310	KIT DE LABORATORIO STEM///////./.	38,468.38
PESA0909095-10-300-333311	KIT DE LABORATORIO STEM///////./.	38,468.38
PESA0909095-10-300-333312	KIT DE LABORATORIO STEM///////./.	38,468.38
PESA0909095-10-300-333313	KIT DE LABORATORIO STEM///////./.	38,468.38
PESA0909095-10-300-333314	KIT DE LABORATORIO STEM///////./.	38,468.38
PESA0909095-10-300-333315	KIT DE LABORATORIO STEM///////./.	38,468.38
PESA0909095-10-300-333316	KIT DE LABORATORIO STEM///////./.	38,468.38
PESA0909095-10-300-333317	KIT DE LABORATORIO STEM///////./.	38,468.38
PESA0909095-10-300-333318	KIT DE LABORATORIO STEM///////./.	38,468.38
PESA0909095-10-300-333319	KIT DE LABORATORIO STEM///////./.	38,468.38
PESA0909095-10-300-333320	KIT DE LABORATORIO STEM///////./.	38,468.38
PESA0909095-10-300-333321	KIT DE LABORATORIO STEM///////./.	38,468.38
PESA0909095-10-300-333322	KIT DE LABORATORIO STEM///////./.	38,468.38
PESA0909095-10-300-333323	KIT DE LABORATORIO STEM///////./.	38,468.38
PESA0909095-10-300-333324	KIT DE LABORATORIO STEM///////./.	38,468.38
PESA0909095-10-300-333325	KIT DE LABORATORIO STEM///////./.	38,468.38
PESA0909095-10-300-333326	KIT DE LABORATORIO STEM///////./.	38,468.38
PESA0909095-10-300-333327	KIT DE LABORATORIO STEM///////./.	38,468.38
PESA0909095-10-300-333328	KIT DE LABORATORIO STEM///////./.	38,468.38
PESA0909095-10-300-333329	KIT DE LABORATORIO STEM///////./.	38,468.38
PESA0909095-10-300-333330	KIT DE LABORATORIO STEM///////./.	38,468.38
PESA0909095-10-300-333331	KIT DE LABORATORIO STEM///////./.	38,468.38
PESA0909095-10-300-333332	KIT DE LABORATORIO STEM///////./.	38,468.38
PESA0909095-10-300-333333	KIT DE LABORATORIO STEM///////./.	38,468.38
PESA0909095-10-300-333334	KIT DE LABORATORIO STEM///////./.	38,468.38
PESA0909095-10-300-333335	KIT DE LABORATORIO STEM///////./.	38,468.38
PESA0909095-10-300-333336	KIT DE LABORATORIO STEM///////./.	38,468.38
PESA0909095-10-300-333337	KIT DE LABORATORIO STEM///////./.	38,468.38
PESA0909095-10-300-333338	KIT DE LABORATORIO STEM///////./.	38,468.38
PESA0909095-10-300-333339	KIT DE LABORATORIO STEM///////./.	38,468.38
PESA0909095-10-300-333340	KIT DE LABORATORIO STEM///////./.	38,468.38
PESA0909095-10-300-333341	KIT DE LABORATORIO STEM///////./.	38,468.38
PESA0909095-10-300-333342	KIT DE LABORATORIO STEM///////./.	38,468.38
PESA0909095-10-300-333343	KIT DE LABORATORIO STEM///////./.	38,468.38
PESA0909095-10-300-333344	KIT DE LABORATORIO STEM///////./.	38,468.38
PESA0909095-10-300-333345	KIT DE LABORATORIO STEM///////./.	38,468.38
PESA0909095-10-300-333346	KIT DE LABORATORIO STEM///////./.	38,468.38
PESA0909095-10-300-333347	KIT DE LABORATORIO STEM///////./.	38,468.38
PESA0909095-10-300-333348	KIT DE LABORATORIO STEM///////./.	38,468.38
PESA0909095-10-300-333349	KIT DE LABORATORIO STEM///////./.	38,468.38
PESA0909095-10-300-333350	KIT DE LABORATORIO STEM///////./.	38,468.38
PESA0909095-10-300-333351	KIT DE LABORATORIO STEM///////./.	38,468.38
PESA0909095-10-300-333352	KIT DE LABORATORIO STEM///////./.	38,468.38
PESA0909095-10-300-333353	KIT DE LABORATORIO STEM///////./.	38,468.38
PESA0909095-10-300-333354	KIT DE LABORATORIO STEM///////./.	38,468.38
PESA0909095-10-300-333355	KIT DE LABORATORIO STEM///////./.	38,468.38
PESA0909095-10-300-333356	KIT DE LABORATORIO STEM///////./.	38,468.38
PESA0909095-10-300-333357	KIT DE LABORATORIO STEM///////./.	38,468.38
PESA0909095-10-300-333358	KIT DE LABORATORIO STEM///////./.	38,468.38
PESA0909095-10-300-333359	KIT DE LABORATORIO STEM///////./.	38,468.38
PESA0909095-10-300-333360	KIT DE LABORATORIO STEM///////./.	38,468.38
PESA0909095-10-300-333361	KIT DE LABORATORIO STEM///////./.	38,468.38
PESA0909095-10-300-333362	KIT DE LABORATORIO STEM///////./.	38,468.38
PESA0909095-10-300-333363	KIT DE LABORATORIO STEM///////./.	38,468.38
PESA0909095-10-300-333364	KIT DE LABORATORIO STEM///////./.	38,468.38
PESA0909095-10-300-333365	KIT DE LABORATORIO STEM///////./.	38,468.38
PESA0909095-10-300-333366	KIT DE LABORATORIO STEM///////./.	38,468.38
PESA0909095-10-300-333367	KIT DE LABORATORIO STEM///////./.	38,468.38
PESA0909095-10-300-333368	KIT DE LABORATORIO STEM///////./.	38,468.38
PESA0909095-10-300-333369	KIT DE LABORATORIO STEM///////./.	38,468.38
PESA0909095-10-300-333370	KIT DE LABORATORIO STEM///////./.	38,468.38
PESA0909095-10-300-333371	KIT DE LABORATORIO STEM///////./.	38,468.38
PESA0909095-10-300-333372	KIT DE LABORATORIO STEM///////./.	38,468.38
PESA0909095-10-300-333373	KIT DE LABORATORIO STEM///////./.	38,468.38
PESA0909095-10-300-333374	KIT DE LABORATORIO STEM///////./.	38,468.38
PESA0909095-10-300-333375	KIT DE LABORATORIO STEM///////./.	38,468.38
PESA0909095-10-300-333376	KIT DE LABORATORIO STEM///////./.	38,468.38
PESA0909095-10-300-333377	KIT DE LABORATORIO STEM///////./.	38,468.38
PESA0909095-10-300-333378	KIT DE LABORATORIO STEM///////./.	38,468.38
PESA0909095-10-300-333379	KIT DE LABORATORIO STEM///////./.	38,468.38

Código	Descripción del Bien Mueble	Valor en libros
PESA0909095-10-300-333380	KIT DE LABORATORIO STEM///////./.	38,468.38
PESA0909095-10-300-333381	KIT DE LABORATORIO STEM///////./.	38,468.38
PESA0909095-10-300-333382	KIT DE LABORATORIO STEM///////./.	38,468.38
PESA0909095-10-300-333383	KIT DE LABORATORIO STEM///////./.	38,468.38
PESA0909095-10-300-333384	KIT DE LABORATORIO STEM///////./.	38,468.38
PESA0909095-10-300-333385	KIT DE LABORATORIO STEM///////./.	38,468.38
PESA0909095-10-300-333386	KIT DE LABORATORIO STEM///////./.	38,468.38
PESA0909095-10-300-333387	KIT DE LABORATORIO STEM///////./.	38,468.38
PESA0909095-10-300-333388	KIT DE LABORATORIO STEM///////./.	38,468.38
PESA0909095-10-300-333389	KIT DE LABORATORIO STEM///////./.	38,468.38
PESA0909095-10-300-333390	KIT DE LABORATORIO STEM///////./.	38,468.38
PESA0909095-10-300-333391	KIT DE LABORATORIO STEM///////./.	38,468.38
PESA0909095-10-300-333392	KIT DE LABORATORIO STEM///////./.	38,468.38
PESA0909095-10-300-333393	KIT DE LABORATORIO STEM///////./.	38,468.38
PESA0909095-10-300-333394	KIT DE LABORATORIO STEM///////./.	38,468.38
PESA0909095-10-300-333395	KIT DE LABORATORIO STEM///////./.	38,468.38
PESA0909095-10-300-333396	KIT DE LABORATORIO STEM///////./.	38,468.38
PESA0909095-10-300-333397	KIT DE LABORATORIO STEM///////./.	38,468.38
PESA0909095-10-300-333398	KIT DE LABORATORIO STEM///////./.	38,468.38
PESA0909095-10-300-333399	KIT DE LABORATORIO STEM///////./.	38,468.38
PESA0909095-10-300-333400	KIT DE LABORATORIO STEM///////./.	38,468.38
PESA0909095-10-300-333401	KIT DE LABORATORIO STEM///////./.	38,468.38
PESA0909095-10-300-333402	KIT DE LABORATORIO STEM///////./.	38,468.38
PESA0909095-10-300-333403	KIT DE LABORATORIO STEM///////./.	38,468.38
PESA0909095-10-300-333404	KIT DE LABORATORIO STEM///////./.	38,468.38
PESA0909095-10-300-333405	KIT DE LABORATORIO STEM///////./.	38,468.38
PESA0909095-10-300-333406	KIT DE LABORATORIO STEM///////./.	38,468.38
PESA0909095-10-300-333407	KIT DE LABORATORIO STEM///////./.	38,468.38
PESA0909095-10-300-333408	KIT DE LABORATORIO STEM///////./.	38,468.38
PESA0909095-10-300-333409	KIT DE LABORATORIO STEM///////./.	38,468.38
PESA0909095-10-300-333410	KIT DE LABORATORIO STEM///////./.	38,468.38
PESA0909095-10-300-333411	KIT DE LABORATORIO STEM///////./.	38,468.38
PESA0909095-10-300-333412	KIT DE LABORATORIO STEM///////./.	38,468.38
PESA0909095-10-300-333413	KIT DE LABORATORIO STEM///////./.	38,468.38
PESA0909095-10-300-333414	KIT DE LABORATORIO STEM///////./.	38,468.38
PESA0909095-10-300-333415	KIT DE LABORATORIO STEM///////./.	38,468.38
PESA0909095-10-300-333416	KIT DE LABORATORIO STEM///////./.	38,468.38
PESA0909095-10-300-333417	KIT DE LABORATORIO STEM///////./.	38,468.38
PESA0909095-10-300-333418	KIT DE LABORATORIO STEM///////./.	38,468.38
PESA0909095-10-300-333419	KIT DE LABORATORIO STEM///////./.	38,468.38
PESA0909095-10-300-333420	KIT DE LABORATORIO STEM///////./.	38,468.38
PESA0909095-10-300-333421	KIT DE LABORATORIO STEM///////./.	38,468.38
PESA0909095-10-300-333422	KIT DE LABORATORIO STEM///////./.	38,468.38
PESA0909095-10-300-333423	KIT DE LABORATORIO STEM///////./.	38,468.38
PESA0909095-10-300-333424	KIT DE LABORATORIO STEM///////./.	38,468.38
PESA0909095-10-300-333425	KIT DE LABORATORIO STEM///////./.	38,468.38
PESA0909095-10-300-333426	KIT DE LABORATORIO STEM///////./.	38,468.38
PESA0909095-10-300-333427	KIT DE LABORATORIO STEM///////./.	38,468.38
PESA0909095-10-300-333428	KIT DE LABORATORIO STEM///////./.	38,468.38
PESA0909095-10-300-333429	KIT DE LABORATORIO STEM///////./.	38,468.38
PESA0909095-10-300-333430	KIT DE LABORATORIO STEM///////./.	38,468.38
PESA0909095-10-300-333431	KIT DE LABORATORIO STEM///////./.	38,468.38
PESA0909095-10-300-333432	KIT DE LABORATORIO STEM///////./.	38,468.38
PESA0909095-10-300-333433	KIT DE LABORATORIO STEM///////./.	38,468.38
PESA0909095-10-300-333434	KIT DE LABORATORIO STEM///////./.	38,468.38
PESA0909095-10-300-333435	KIT DE LABORATORIO STEM///////./.	38,468.38
PESA0909095-10-300-333436	KIT DE LABORATORIO STEM///////./.	38,468.38
PESA0909095-10-300-333437	KIT DE LABORATORIO STEM///////./.	38,468.38
PESA0909095-10-300-333438	KIT DE LABORATORIO STEM///////./.	38,468.38
PESA0909095-10-300-333439	KIT DE LABORATORIO STEM///////./.	38,468.38
PESA0909095-10-300-333440	KIT DE LABORATORIO STEM///////./.	38,468.38
PESA0909095-10-300-333441	KIT DE LABORATORIO STEM///////./.	38,468.38
PESA0909095-10-300-333442	KIT DE LABORATORIO STEM///////./.	38,468.38
PESA0909095-10-300-333443	KIT DE LABORATORIO STEM///////./.	38,468.38
PESA0909095-10-300-333444	KIT DE LABORATORIO STEM///////./.	38,468.38
PESA0909095-10-300-333445	KIT DE LABORATORIO STEM///////./.	38,468.38
PESA0909095-10-300-333446	KIT DE LABORATORIO STEM///////./.	38,468.38
PESA0909095-10-300-333447	KIT DE LABORATORIO STEM///////./.	38,468.38
PESA0909095-10-300-333448	KIT DE LABORATORIO STEM///////./.	38,468.38
PESA0909095-10-300-333449	KIT DE LABORATORIO STEM///////./.	38,468.38
PESA0909095-10-300-333450	KIT DE LABORATORIO STEM///////./.	38,468.38
PESA0909095-10-300-333451	KIT DE LABORATORIO STEM///////./.	38,468.38
PESA0909095-10-300-333452	KIT DE LABORATORIO STEM///////./.	38,468.38

Código	Descripción del Bien Mueble	Valor en libros
PESA0909095-10-300-333453	KIT DE LABORATORIO STEM///////./.	38,468.38
PESA0909095-10-300-333454	KIT DE LABORATORIO STEM///////./.	38,468.38
PESA0909095-10-300-333455	KIT DE LABORATORIO STEM///////./.	38,468.38
PESA0909095-10-300-333456	KIT DE LABORATORIO STEM///////./.	38,468.38
PESA0909095-10-300-333457	KIT DE LABORATORIO STEM///////./.	38,468.38
PESA0909095-10-300-333458	KIT DE LABORATORIO STEM///////./.	38,468.38
PESA0909095-10-300-333459	KIT DE LABORATORIO STEM///////./.	38,468.38
PESA0909095-10-300-333460	KIT DE LABORATORIO STEM///////./.	38,468.38
PESA0909150-10-235-308403	PROYECTOR/////././BOXLINGHT/INTERACTIVO	30,600.00
PESA0909150-10-235-308404	PROYECTOR/////././BOXLINGHT/INTERACTIVO	30,600.00
PESA0909150-10-235-308405	PROYECTOR/////././BOXLINGHT/INTERACTIVO	30,600.00
PESA0909150-10-235-308406	PROYECTOR/////././BOXLINGHT/INTERACTIVO	30,600.00
PESA0909150-10-235-308419	PROYECTOR/////././BOXLINGHT/INTERACTIVO	30,600.00
PESA0909150-10-235-308420	PROYECTOR/////././BOXLINGHT/INTERACTIVO	30,600.00
PESA0909174-07-043-145125	Licuadora/////././JR LM12/C16002786	12,400.01
PESA0909174-07-043-145126	Licuadora/////././JR ML12/D16002804	10,900.00
PESA0909174-07-060-145123	REFRIGERADOR/////./TORREY/VRD28/D16007350/	17,400.00
PESA0909174-07-060-145127	REFRIGERADOR/////./TORREY/VRD28/F16007618	17,400.00
PESA0909174-07-060-145128	REFRIGERADOR/////./TORREY/VRD/F16007616	17,400.00
PESA0909174-07-060-145129	REFRIGERADOR/////./TORREY/R16UL/F16003678	12,700.00
PESA0909174-07-129-145124	Congelador/////./TORREY/CHTC25E/WB60546319	12,400.01
PESA0909095-10-300-333461	KIT DE LABORATORIO STEM///////./.	38,468.38
PESA0909095-10-300-333462	KIT DE LABORATORIO STEM///////./.	38,468.38
PESA0909095-10-296-332153	KIT DE ROBOTICA//////./MAKEBLOCK MBOT V1.1BLUE/.	27,492.00
PESA0909095-10-296-332154	KIT DE ROBOTICA//////./MAKEBLOCK MBOT V1.1BLUE/.	27,492.00
PESA0909111-10-030-305717	NO BREAK/////././APC BACK-UPS/S4B1825P51661	7,171.93
PESA0909150-10-235-308427	PROYECTOR/////././BOXLINGHT/INTERACTIVO	30,600.00
PESA0909150-10-235-308428	PROYECTOR/////././BOXLINGHT/INTERACTIVO	30,600.00
PESA0909150-10-235-308429	PROYECTOR/////././BOXLINGHT/INTERACTIVO	30,600.00
PESA0909063-10-200-344328	VIDEO CAMARA/////SONY/HDR CX455/.	7,115.05
PESA0909063-10-264-344338	LAP TOP//////APPLE/MACBOOK/CO2WJ	58,000.00
PESA0909063-10-264-344339	LAP TOP//////APPLE/MACBOOK/CO2WJ19XHTDF/	58,000.00
PESA0909195-04-027-313762	CORTADORA DE SETOS/////././.	6,834.44
PESA0909401-03-120-328817	Juego Infantil Pasamanos/////././Y TREPADERO/RESBALADERO COLUMPIOS	22,750.00
PESA0909401-10-004-328880	C.P.U./////././ENSANBLADA/43201504/	8,209.99
PESA0909401-10-004-328881	C.P.U./////././ENSANBLADA/43201505/	8,209.99
PESA0909401-10-024-328862	LAP TOP/////./LENOVO/./PFOR6M5EPF9XB7308102	15,613.83
PESA0909037-11-032-310447	BOTIQUIN/////././.	11,542.00
PESA0909063-10-268-344336	COMPUTADORA MAC//////APPLE/A1419/SD25WHOSPJ1GP	92,800.00
PESA0909063-10-268-344337	COMPUTADORA MAC//////APPLE/A1419/SD25WHOSMJ1GQ	92,800.00
PESA0909401-10-235-328834	PROYECTOR/////././.	7,876.08
PESA0909401-10-264-328865	COMPUTADORA/////./H. P././8CC7190.38D	8,665.20
PESA0909402-01-047-784352	LIBRERO/////././.	8,000.00
PESA0909402-01-047-784353	LIBRERO/////././.	8,000.00
PESA0909402-01-047-784354	LIBRERO/////././.	8,000.00
PESA0909402-01-047-784355	LIBRERO/////././.	8,000.00
PESA0909402-01-047-784356	LIBRERO/////././.	8,000.00
PESA0909402-01-047-784357	LIBRERO/////././.	8,000.00
PESA0909402-01-047-784422	LIBRERO/////././.	8,000.00
PESA0909402-01-047-784423	LIBRERO/////././.	8,000.00
PESA0909402-01-047-784424	LIBRERO/////././.	8,000.00
PESA0909402-01-047-784425	LIBRERO/////././.	8,000.00
PESA0909401-14-083-328878	HIDRONEUMATICO/////././.US081362C50J7000	9,599.00
PESA0909402-01-047-784426	LIBRERO/////././.	8,000.00
PESA0909402-01-047-784427	LIBRERO/////././.	8,000.00
PESA0909401-10-004-328882	C.P.U./////././ENSANBLADA/43201506/	8,209.99
PESA0909401-10-004-328883	C.P.U./////././ENSANBLADA/43201503	8,209.99
PESA0909401-10-004-328884	C.P.U./////././ENSANBLADA/43201507/	8,209.99
PESA0909401-07-117-328870	TELE PANTALLA/////./Sharp/./55G1713L6H00087	16,159.00
PESA0909402-10-152-784417	VIDEO PROYECTOR/////./EPSON/X27/.	7,175.86
PESA0909402-10-024-784345	LAP TOP/////./H. P././CND8043QN2	8,499.00
PESA0909402-10-024-784347	LAP TOP/////./H. P././.	12,012.00
PESA0909402-10-024-784413	LAP TOP/////./H. P././.	6,393.96
PESA0909402-10-024-784414	LAP TOP/////./H. P././.	6,393.96
PESA0909402-10-024-784415	LAP TOP/////./H. P././.	6,393.96
PESA0909402-10-024-784416	LAP TOP/////./H. P././.	6,393.96
PESA0909402-10-024-784504	LAP TOP/////./LANIX/./327432470309218679	6,958.84
PESA0909402-10-024-784520	LAP TOP/////./ACER/ES1/.	7,199.99
PESA0909402-10-222-784410	IMPRESORA MULTIFUNCIONAL/////./SAMSUNG/SLM4072FD/.	6,896.56
PESA0909402-10-222-784545	IMPRESORA MULTIFUNCIONAL/////./BROTHER/./.	9,700.00
PESA0909402-10-222-784570	IMPRESORA MULTIFUNCIONAL/////./SAMSUNG/./.	9,499.99
PESA0909140-11-088-302997	Equipo de Diagnosticos/////./Welch allyn/DE PARED/.	28,640.40
PESA0909402-10-264-784406	COMPUTADORA/////./H. P./AIO/INCLUYE TECLADO Y MOUSE	7,231.20

Código	Descripción del Bien Mueble	Valor en libros
PESA0909402-10-264-784421	COMPUTADORA/////./LENOVO/AIO/.	7,081.03
PESA0909401-10-152-328754	VIDEO PROYECTOR/////EPSON/S39 H854A/X4YF8501606	9,048.00
PESA0909401-10-152-328755	VIDEO PROYECTOR/////EPSON/S39 H854A/X4YF8501626	9,048.00
PESA0909401-10-152-328756	VIDEO PROYECTOR/////EPSON/S39 H854A/X4YF8501831	9,048.00
PESA0909401-10-152-328819	VIDEO PROYECTOR/////./EPSON/S41/.	6,959.20
PESA0909402-10-235-784351	PROYECTOR/////./EPSON/X27/.	9,899.00
PESA0909402-10-235-784407	PROYECTOR/////./EPSON/S39/.	7,639.66
PESA0909402-10-235-784408	PROYECTOR/////./EPSON/S39/.	7,639.66
PESA0909402-10-235-784409	PROYECTOR/////./EPSON/S39/.	7,639.66
PESA0909402-10-235-784561	PROYECTOR/////./EPSON/X05/X4GL8502306	8,798.99
PESA0909402-10-012-784350	COPIADORA/////./CANNON/./DRL57525	7,500.00
PESA0909402-10-012-784411	COPIADORA/DIGITAL////./TOSHIBA/./.	12,089.97
PESA0909402-10-012-784412	COPIADORA/////./H. P././M497FDW	8,342.00
PESA0909402-10-012-784529	COPIADORA/////./BROTHER/L5600DN/U64191M6N345355	8,000.00
PESA0909402-10-021-784512	IMPRESORA/ALL ONE////./DE TARJETAS BADGY200/B22U0000RS	19,244.40
PESA0909403-02-007-336598	CALENTADOR Y/O ENFRIADOR DE AGUA/////././17092529NMA0361	8,000.01
PESA0909401-09-062-328833	Bafle/////./2 VIAS/.	9,770.00
PESA0909403-07-088-336610	Parrilla electrica/////././.75030222223523	6,499.99
PESA0909403-07-117-336315	TELE PANTALLA/////./SAMSUNG/./.	19,992.00
PESA0909403-09-133-336617	MULTIFUNCIONAL/////./EPSON/./W9BY257325	8,000.01
PESA0909403-10-004-336461	C.P.U./////LENOVO/310S-08IAP./.	6,925.20
PESA0909403-10-004-336469	C.P.U./ALL ONE////ACER/C 20 -720-MB13./.	8,914.60
PESA0909402-07-060-784537	REFRIGERADOR/////./9P/.	6,699.00
PESA0909403-10-024-336292	LAP TOP/////./H. P././8CG75167CX	12,998.99
PESA0909403-10-024-336400	LAP TOP/////./H. P././5CD8182ZC7/	9,802.00
PESA0909403-10-024-336401	LAP TOP/////./H. P././5CD8184QTO/	9,802.00
PESA0909403-10-024-336402	LAP TOP/////./H. P././5CD8184QPT	9,802.00
PESA0909403-10-024-336446	LAP TOP/////./H. P././190781907718/	117,557.88
PESA0909403-10-024-336447	LAP TOP/////./H. P././192545754880/	117,557.88
PESA0909403-10-024-336448	LAP TOP/////./H. P././192545754880/	117,557.88
PESA0909403-10-024-336449	LAP TOP/////./H. P././192545754880/	117,557.88
PESA0909403-10-024-336482	LAP TOP/////./LENOVO/./.	7,572.47
PESA0909403-10-024-336529	LAP TOP/////./H. P./240/.	6,250.00
PESA0909403-10-024-336530	LAP TOP/////./H. P./240/.	6,250.00
PESA0909403-10-024-336531	LAP TOP/////./NOTEBOOK/QIAN/	6,150.00
PESA0909403-10-024-336532	LAP TOP/////./NOTEBOOK/QIAN/	6,150.00
PESA0909403-10-024-336533	LAP TOP/////./H. P././019162801525/	8,120.00
PESA0909403-10-024-336534	LAP TOP/////./H. P././019162801528/	8,120.00
PESA0909403-10-024-336535	LAP TOP/////./H. P././019162801532	8,120.00
PESA0909403-10-024-336616	LAP TOP/////./LENOVO/./BB1600W	10,000.00
PESA0909403-10-024-336644	LAP TOP/////./H. P./240/.	6,699.99
PESA0909403-10-024-336645	LAP TOP/////./H. P./240/.	6,699.99
PESA0909403-10-024-336671	LAP TOP/////./LENOVO/IDEAPD320/.	7,250.58
PESA0909403-10-024-336672	LAP TOP/////./LENOVO/IDEAPD320/.	7,250.58
PESA0909403-10-024-336673	LAP TOP/////./LENOVO/IDEAPD320/.	7,250.58
PESA0909403-10-024-336674	LAP TOP/////./LENOVO/IDEAPD320/.	7,250.58
PESA0909403-10-024-336675	LAP TOP/////./LENOVO/IDEAPD320/.	7,250.58
PESA0909403-10-024-336676	LAP TOP/////./LENOVO/IDEAPD320/.	7,250.58
PESA0909403-10-024-336677	LAP TOP/////./LENOVO/IDEAPD320/.	7,250.58
PESA0909403-10-024-336678	LAP TOP/////./LENOVO/IDEAPD320/.	7,250.58
PESA0909164-11-248-073151	LENSOMETRO/////./MANUAL/.	7,482.00
PESA0909402-10-152-784543	VIDEO PROYECTOR/////./ACER/./.	6,449.99
PESA0909403-10-152-336270	VIDEO PROYECTOR/////./EPSON/X05/.	7,599.19
PESA0909403-10-152-336275	VIDEO PROYECTOR/////./EPSON/X05/.	7,599.19
PESA0909403-10-152-336278	VIDEO PROYECTOR/////./EPSON/X05/.	7,599.19
PESA0909403-10-152-336280	VIDEO PROYECTOR/////./EPSON/S27/.	7,599.19
PESA0909403-10-152-336284	VIDEO PROYECTOR/////./EPSON/X27/.	7,599.19
PESA0909403-10-152-336615	VIDEO PROYECTOR/////./EPSON/./7101520	9,000.00
PESA0909403-02-001-336268	AIRE ACONDICIONADO/MINISPLIT////./MIRAGE/.	8,000.00
PESA0909403-02-001-336611	AIRE ACONDICIONADO/////././G3010942151JARA8050400U0/	10,000.00
PESA0909403-02-001-336612	AIRE ACONDICIONADO/////././G3010942151JARA80504010J	10,000.00
PESA0909403-10-222-336293	IMPRESORA MULTIFUNCIONAL/////./BROTHER/./MFC J6930DWBSP	6,999.00
PESA0909403-10-222-336597	IMPRESORA MULTIFUNCIONAL/////./SAMSUNG/./ZELPBJEJ4001KPZ	12,999.99
PESA0909403-10-222-336646	IMPRESORA MULTIFUNCIONAL/////././OKI	9,499.98
PESA0909403-10-264-336283	COMPUTADORA/////./H. P./AIO INCLUYE TECLADO Y MOUSE/8CC8040TD6	7,998.99
PESA0909403-10-264-336409	COMPUTADORA/////./H. P././8CC8170050/	7,344.50
PESA0909403-10-264-336410	COMPUTADORA/////./H. P././8CC817005P/	7,344.50
PESA0909403-10-264-336411	COMPUTADORA/////./H. P././8CC81701HZ/	7,344.50
PESA0909403-10-264-336412	COMPUTADORA/////./H. P././8CC817005Y/	7,344.50
PESA0909403-10-264-336413	COMPUTADORA/////./H. P././8CC817023G/	7,344.50
PESA0909403-10-264-336414	COMPUTADORA/////./H. P././8CC817023K/	7,344.50
PESA0909403-10-264-336415	COMPUTADORA/////./H. P././8CC817023N/	7,344.50
PESA0909403-10-264-336416	COMPUTADORA/////./H. P././8CC8170046	7,344.50

Código	Descripción del Bien Mueble	Valor en libros
PESA0909403-10-264-336417	COMPUTADORA/////./LENOVO/AIO/SYJOOF2GF	9,217.30
PESA0909403-10-235-336403	PROYECTOR/////./BENQ/./PDF9H0079404E/	10,614.00
PESA0909403-10-235-336404	PROYECTOR/////./BENQ/./PDGAH.191504E/	10,614.00
PESA0909403-10-235-336405	PROYECTOR/////./BENQ/./PDGAH0183904E	10,614.00
PESA0909403-10-235-336471	PROYECTOR/////BENQ/MS531./.	8,352.00
PESA0909403-10-235-336558	PROYECTOR/////./EPSON/XO/.	10,449.00
PESA0909402-10-237-784532	COPIADORA MULTIFUNCIONAL/////./KYOCERA/ECOSYS M2040DN/VR98533007	12,282.00
PESA0909403-07-171-336614	Motor/Electrico (a)////././.	12,999.99
PESA0909403-07-060-336613	REFRIGERADOR////././18 PIES/513301649	17,000.00
PESA0909403-10-021-336679	IMPRESORA/Multifuncional////./ES4172LP/.	9,728.22
PESA0909500-10-021-320459	IMPRESORA/////./EPSON/L575/.	6,356.80
PESA0909500-10-024-320383	LAP TOP/////./LENOVO/320-14ISK/-	6,515.00
PESA0909500-10-024-320384	LAP TOP/////./320-15AST A9/-	7,699.00
PESA0909500-10-024-320485	LAP TOP/////./LENOVO/NOTEBOOK 320-14IAP/-	7,499.01
PESA0909500-10-024-320518	LAP TOP/////./LENOVO/B40-60 INTEL/MP16DWRX/	29,000.00
PESA0909500-10-024-320519	LAP TOP/////./LENOVO/B40-60 INTEL/MP16DFRE/	29,000.00
PESA0909500-10-024-320520	LAP TOP/////./LENOVO/B40-60 INTEL/MP16DYEH/	29,000.00
PESA0909500-10-235-320405	PROYECTOR/////./Infocus/IN112X 3200 LUMENES/.	7,200.00
PESA0909500-10-235-320432	PROYECTOR/////./EPSON/VS250/.	7,569.19
PESA0909500-10-235-320433	PROYECTOR/////./EPSON/VS250/.	7,569.19
PESA0909500-10-235-320447	PROYECTOR/////./EPSON/S313LCD 3200 LUM/45111609	7,950.00
PESA0909500-10-235-320451	PROYECTOR/////./Infocus/IN112/.	8,499.99
PESA0909500-10-235-320453	PROYECTOR/////./MS-555/.	8,236.00
PESA0909500-10-235-320454	PROYECTOR/////./MS-555/.	8,236.00
PESA0909500-10-235-320515	PROYECTOR/////./INTERACTIVO BOXLIGTH P12BTWM/P12BIWA6430287/	41,040.00
PESA0909500-10-235-320516	PROYECTOR/////./INTERACTIVO BOXLIGTH P12BTWM/P12BIWA6430357/	41,040.00
PESA0909403-10-285-336555	PIZARRON INTERACTIVO/////././PIAM16PTDDP581/	13,000.00
PESA0909403-10-285-336556	PIZARRON INTERACTIVO/////././PIAM16PTDDP582/	13,000.00
PESA0909403-10-285-336557	PIZARRON INTERACTIVO/////././PIAM16PTDDP580	13,000.00
PESA0909600-10-024-310774	LAP TOP/////./H. P././5CD823DC27/	8,744.00
PESA0909900-01-052-309882	MESA/////./TIPO PICNIC/.	12,000.00
PESA0909403-10-152-336642	VIDEO PROYECTOR/////./OPTOMA/S341/.	9,000.00
PESA0909403-10-152-336643	VIDEO PROYECTOR/////./OPTOMA/S341/.	9,000.00
PESA0909403-10-152-336670	VIDEO PROYECTOR/////./OPTOMA/S41-3500LUMENS/.	10,087.01
PESA0909403-10-012-336457	COPIADORA/////./BROTHER/./.	12,678.00
PESA0909403-10-012-336476	COPIADORA/////././MP6002/.	98,600.00
PESA0909403-10-012-336477	COPIADORA/////././MP2003/.	40,020.00
PESA0909403-10-264-336418	COMPUTADORA/////./LENOVO/AIO/SYJOOEG93/	9,217.30
PESA0909403-10-264-336445	COMPUTADORA/////./H. P./G214LA/190781815679	10,998.99
PESA0909403-10-264-336474	COMPUTADORA/ALL ONE////./LENOVO/-/.	6,380.00
PESA0909403-10-264-336537	COMPUTADORA/////./LENOVO/AIO INCLUYE TECLADO Y MUOSE/YJOOGLEPYJN0S86140AK	6,499.00
PESA0909403-10-264-336544	COMPUTADORA/////././AIO INCLUYE TECLADO Y MUOSE/DESKTOP	11,251.98
PESA0909500-10-024-320532	LAP TOP/////./H. P./NOTEBOOK 15-BW014LA/-	7,198.99
PESA0909403-10-235-336649	PROYECTOR/////././.	6,647.96
PESA0909402-10-264-784560	COMPUTADORA/////././AIO/INCLUYE TECLADO Y MOUSE	8,182.98
PESA0909600-10-024-310775	LAP TOP/////./H. P././5CD823DDH7	8,744.00
PESA0909600-10-235-310776	PROYECTOR/////./EPSON/./X4GL8800412	8,813.99
PESA0909402-10-024-784534	LAP TOP/////./Dell/./.	7,828.84
PESA0909402-10-024-784542	LAP TOP/////./LENOVO/./.	8,450.00
PESA0909402-10-024-784598	LAP TOP/////./LENOVO/81d6/.	11,597.68
PESA0909500-10-235-320517	PROYECTOR/////././INTERACTIVO BOXLIGTH P12BTWM/P12BIWA6430173/	41,040.00
PESA0909500-10-264-320470	COMPUTADORA/////././ASPIRE AXC730MO11/.	6,990.00
PESA0909500-10-264-320471	COMPUTADORA/////././ASPIRE AXC730MO11/.	6,990.00
PESA0909500-10-264-320472	COMPUTADORA/////././ASPIRE AXC730MO11/.	6,990.00
PESA0909900-10-235-309923	PROYECTOR/////./EPSON/./.	9,094.40
PESA0909000-02-001-502304	AIRE ACONDICIONADO/MINISPLIT////./LG/1.5 TON/.	7,254.92
PESA0909000-10-012-502228	COPIADORA/////./Ricoh/MP2352/.	29,000.00
PESA0909000-10-012-502295	COPIADORA/////./Ricoh/2852/.	29,000.00
PESA0909000-10-024-502241	LAP TOP/////./H. P./ELEGANCE/.	8,000.00
PESA0909000-10-024-502249	LAP TOP/////./LENOVO/V310/PFOND8E3/	17,400.00
PESA0909000-10-024-502250	LAP TOP/////./LENOVO/V310/PFOND8LD/	17,400.00
PESA0909000-10-024-502251	LAP TOP/////./LENOVO/V310/PFONFSOZ	17,400.00
PESA0909000-10-024-502257	LAP TOP/////././.PFOND45T/	17,840.00
PESA0909000-10-024-502258	LAP TOP/////././.PFONFS3U	17,840.00
PESA0909000-10-024-502259	LAP TOP/////././.PFOND69R/	17,840.00
PESA0909000-10-024-502305	LAP TOP/////./IDEAPAD 330S-15ARR/.	9,999.00
PESA0909000-10-024-502336	LAP TOP/////LENOVO/POWERLITE X05+AMD A9/.	12,989.99
PESA0909000-10-024-502366	LAP TOP////NEGRO/./H. P./240 G7/5CG9242QXH	9,499.99
PESA0909000-10-152-502334	VIDEO PROYECTOR/////EPSON/POWERLITE X05+/.	10,390.00
PESA0909000-10-152-502335	VIDEO PROYECTOR/////EPSON/POWERLITE X05+/.	10,390.00
PESA0909000-10-214-502340	PIZARRON VIRTUAL/////././.	9,890.00
PESA0909000-10-214-502341	PIZARRON VIRTUAL/////././.	9,890.00
PESA0909000-10-235-502225	PROYECTOR/////././.PD12J02224000/	12,180.00

Código	Descripción del Bien Mueble	Valor en libros
PESA0909000-10-235-502226	PROYECTOR/////././PD12J02026000/	12,180.00
PESA0909000-10-235-502227	PROYECTOR/////././PD12J02900	12,180.00
PESA0909000-10-235-502232	PROYECTOR/////./BENQ/MS525/.	11,426.00
PESA0909000-10-235-502233	PROYECTOR/////./BENQ/./.	9,000.00
PESA0909000-10-235-502234	PROYECTOR/////./BENQ/./.	9,000.00
PESA0909000-10-235-502235	PROYECTOR/////./BENQ/./.	9,000.00
PESA0909000-10-235-502236	PROYECTOR/////./BENQ/./.	9,000.00
PESA0909000-10-235-502243	PROYECTOR/////./BOXLIGHT- PIZBIW/13PP3303W17510023/	41,760.00
PESA0909000-10-235-502244	PROYECTOR/////./BOXLIGHT- PIZBIW/13PP3303W17510145/	41,760.00
PESA0909000-10-235-502245	PROYECTOR/////./BOXLIGHT- PIZBIW/13PP3303W17510151	41,760.00
PESA0909000-10-235-502254	PROYECTOR/////././13PP3303W17510144/	17,400.00
PESA0909000-10-235-502255	PROYECTOR/////././13PP3303W17510148/	17,400.00
PESA0909000-10-235-502256	PROYECTOR/////././13PP3303W17510145/	17,400.00
PESA0909000-10-235-502289	PROYECTOR/////././PD12J01864000/	12,180.00
PESA0909000-10-235-502290	PROYECTOR/////././PD81J01367000/	12,180.00
PESA0909000-10-235-502291	PROYECTOR/////././PD81J1453000/	12,180.00
PESA0909000-10-235-502292	PROYECTOR/////././PD12JO1863000/	12,180.00
PESA0909000-10-235-502293	PROYECTOR/////././PD12J02222000/	12,180.00
PESA0909000-10-235-502294	PROYECTOR/////././PD12J0201500	12,180.00
PESA0909000-10-235-502306	PROYECTOR/////./EPSON/S41 SVGA 3300L/.	8,699.00
PESA0909000-10-264-502364	COMPUTADORA/ALL ONE///NEGRO/./H. P./205 G3/8CC924574S	6,899.99
PESA0909000-10-264-502365	COMPUTADORA/ALL ONE///NEGRO/./H. P./205 G3/8CC92458WM	6,899.99
PESA0909000-10-264-502376	COMPUTADORA/////H. P./14CF0012DX/SCG9296ZNQ	8,100.00
PESA0909000-10-285-502246	PIZARRON INTERACTIVO/////././.	17,400.00
PESA0909000-10-285-502247	PIZARRON INTERACTIVO/////././.	17,400.00
PESA0909000-10-285-502248	PIZARRON INTERACTIVO/////././.	17,400.00
PESA0909000-10-285-502252	PIZARRON INTERACTIVO/////././.	17,840.00
PESA0909000-10-285-502253	PIZARRON INTERACTIVO/////././.	17,840.00
PESA0909000-10-285-502266	PIZARRON INTERACTIVO/////././.	17,840.00
PESA0909000-07-061-502260	Regulador/////././511711503557/	17,840.00
PESA0909000-07-061-502261	Regulador/////././511711503807/	17,840.00
PESA0909000-07-061-502262	Regulador/////././511711501713	17,840.00
PESA0909000-07-134-502263	Bocina/////./L745111733/.	17,840.00
PESA0909000-07-134-502264	Bocina/////./L745111733/.	17,840.00
PESA0909000-07-134-502265	Bocina/////./L745111733/.	17,840.00
PESA0909008-10-009-124647	CAMARA DE VIDEO/////./SONY/HDRCX405/S013482492I	7,592.20
PESA0909008-10-024-124645	LAP TOP/////./H. P./15DA0001LA/CND90721TH/	7,714.00
PESA0909008-10-024-124646	LAP TOP/////./H. P./15DA0001LA/CND9082BRK/	7,714.00
PESA0909008-10-024-124650	LAP TOP/////./H. P./14CK0010LA/5CG8475J6J/	10,416.80
PESA0909008-10-024-124651	LAP TOP/////./H. P./14CK0010LA/5CG8475KLF/	10,416.80
PESA0909008-10-024-124652	LAP TOP/////./H. P./14CK0010LA/5CG8476908/	10,416.80
PESA0909040-10-152-145811	VIDEO PROYECTOR/////./OPTOMA/X318ST/Q7DQ837AAAAAC0256	11,379.60
PESA0909040-10-152-145812	VIDEO PROYECTOR/////./OPTOMA/X318ST/Q7DQ837AAAAAC0258	11,379.60
PESA0909001-07-060-296931	REFRIGERADOR/////././10" RMA1130ZMFX0 DISPLAY/.	6,929.47
PESA0909047-10-004-011658	C.P.U./////././ARMADA CI77700,3.6,PRIME B350M/./	10,051.78
PESA0909047-10-004-011659	C.P.U./////././ARMADA CI77700,3.6 PRIME B350M/./	10,051.78
PESA0909047-10-004-011679	C.P.U./ALL ONE////./ACER/ASPIRE C22-860-MB12/.	12,493.03
PESA0909047-10-004-011680	C.P.U./ALL ONE////./ACER/ASPIRE C22-860-MB12/.	12,493.03
PESA0909047-10-004-011681	C.P.U./ALL ONE////./ACER/ASPIRE C22-860-MB12/.	12,493.03
PESA0909047-10-004-011682	C.P.U./ALL ONE////./ACER/ASPIRE C22-860-MB12/.	12,493.03
PESA0909047-10-024-011671	LAP TOP/////./LENOVO/THINKPAD V330/.	12,419.89
PESA0909047-10-028-011657	MONITOR/LED////./AOC/21.5/.	10,051.78
PESA0909047-10-028-011660	MONITOR/LED////./AOC/21.5/.	10,051.78
PESA0909047-10-235-011664	PROYECTOR/////./Infocus/IN116X WXGA 3200 LUM/./	10,054.08
PESA0909047-10-235-011665	PROYECTOR/////./Infocus/IN116X WXGA 3200 LUM/.	10,054.08
PESA0909047-10-235-011666	PROYECTOR/////./Infocus/IN116X WXGA 3200 LUM/.	10,054.08
PESA0909047-10-235-011667	PROYECTOR/////./Infocus/IN116X WXGA 3200 LUM/.	10,054.08
PESA0909047-10-235-011668	PROYECTOR/////./Infocus/IN116X WXGA 3200 LUM/.	10,054.08
PESA0909047-10-235-011669	PROYECTOR/////./Infocus/IN116X WXGA 3200 LUM/.	10,054.08
PESA0909047-10-235-011670	PROYECTOR/////./Infocus/IN116X WXGA 3200 LUM/.	10,054.08
PESA0909047-10-285-011678	PIZARRON INTERACTIVO/////./ALFRA/ELITE 82/.	11,944.49
PESA0909008-10-024-124653	LAP TOP/////./H. P./CND744BCM8/15BS011LA	10,416.80
PESA0909008-10-024-124655	LAP TOP/////./ASUS/X540BA-GO139T/K4N0GR06U951162	6,999.00
PESA0909008-10-175-124654	TABLET/////./APPLE/A1893MR7J2CL/A/GG7YMB1NJF8M	13,908.40
PESA0909009-04-019-000059	DESBROZADORA/////./HUSVARNA/143R-II/.	12,000.00
PESA0909049-01-094-314465	Horno Industrial/////././.	8,932.00
PESA0909049-01-094-314466	Horno Industrial/////././.	8,932.00
PESA0909049-01-094-314467	Horno Industrial/////././.	8,932.00
PESA0909049-01-094-314468	Horno Industrial/////././.	8,932.00
PESA0909049-01-094-314469	Horno Industrial/////././.	8,932.00
PESA0909049-03-065-314478	TROMPETA/////./TR650/AD33615054	9,353.08
PESA0909049-03-065-314479	TROMPETA/////./TR650/AD26718110	9,353.08
PESA0909049-03-065-314480	TROMPETA/////./TR650/AD25015022	9,353.08

Código	Descripción del Bien Mueble	Valor en libros
PESA0909049-03-065-314481	TROMPETA/////./TR650/AD01516023	9,353.08
PESA0909049-03-065-314482	TROMPETA/////./TR650/AD33615052	9,353.08
PESA0909049-03-065-314483	TROMPETA/////./TR650/AD26718109	9,353.08
PESA0909049-03-065-314484	TROMPETA/////./TR650/AD26718108	9,353.08
PESA0909049-03-065-314485	TROMPETA/////./TR650/AD26718102	9,353.08
PESA0909049-03-065-314486	TROMPETA/////./TR650/AD3361053	9,353.08
PESA0909049-03-065-314494	TROMPETA/////././.	9,353.08
PESA0909049-03-165-326907	TECLADO/////././.	7,512.16
PESA0909049-03-165-326934	TECLADO/////././.	7,512.16
PESA0909049-03-165-326935	TECLADO/////././.	7,512.16
PESA0909049-03-165-326936	TECLADO/////././.	7,512.16
PESA0909049-03-165-326937	TECLADO/////././.	7,512.16
PESA0909049-03-165-326938	TECLADO/////././.	7,512.16
PESA0909049-03-165-326939	TECLADO/////././.	7,512.16
PESA0909049-03-165-326940	TECLADO/////././.	7,512.16
PESA0909049-03-165-326941	TECLADO/////././.	7,512.16
PESA0909049-03-165-326942	TECLADO/////././.	7,512.16
PESA0909049-05-071-320599	Maquina de Coser/Portable////./overlok9102d/.	6,745.40
PESA0909049-05-071-320600	Maquina de Coser/Portable////./overlok9102d/.	6,745.40
PESA0909049-05-071-320601	Maquina de Coser/Portable////./overlok9102d/.	6,745.40
PESA0909049-05-071-320602	Maquina de Coser/Portable////./overlok9102d/.	6,745.40
PESA0909049-05-071-320603	Maquina de Coser/Portable////./overlok9102d/.	6,745.40
PESA0909049-05-071-320604	Maquina de Coser/Portable////./overlok9102d/.	6,745.40
PESA0909049-07-014-320613	Batidora//Aluminio///./tp-1609/.	8,975.57
PESA0909049-07-014-320614	Batidora//Aluminio///./tp-1609/.	8,975.57
PESA0909049-07-014-320615	Batidora//Aluminio///./tp-1609/.	8,975.57
PESA0909049-07-014-320616	Batidora//Aluminio///./tp-1609/.	8,975.57
PESA0909063-10-049-344371	SWITCH/////./FG-30E/FGT30ES619030421	16,863.19
PESA0909063-10-049-344372	SWITCH/////./FG-60E/FGT60ETK19060129	25,669.78
PESA0909063-10-049-344373	SWITCH/////./FG-60E/FGT60ETK19059916	25,669.78
PESA0909063-10-049-344374	SWITCH/////./FG-100E/FG100ETK19020529	86,730.88
PESA0909063-10-049-344375	SWITCH/////./FG-301E/FG3H1E5819902035	238,347.79
PESA0909063-10-049-344376	SWITCH/////./FG-1200D/FG1K2DT919800614	1,037,736.00
PESA0909095-01-052-335542	MESA//Acero Inoxidable///././.	7,540.00
PESA0909095-01-052-335543	MESA//Acero Inoxidable///././.	7,540.00
PESA0909095-01-052-335570	MESA//Acero Inoxidable///././.	7,540.00
PESA0909095-01-052-335571	MESA//Acero Inoxidable///././.	7,540.00
PESA0909095-01-052-335572	MESA//Acero Inoxidable///././.	7,540.00
PESA0909095-01-052-335573	MESA//Acero Inoxidable///././.	7,540.00
PESA0909095-01-052-335574	MESA//Acero Inoxidable///././.	7,540.00
PESA0909095-01-052-335575	MESA//Acero Inoxidable///././.	7,540.00
PESA0909095-01-052-335576	MESA//Acero Inoxidable///././.	7,540.00
PESA0909095-01-052-335577	MESA//Acero Inoxidable///././.	7,540.00
PESA0909095-01-052-335578	MESA//Acero Inoxidable///././.	7,540.00
PESA0909095-01-052-335579	MESA//Acero Inoxidable///././.	7,540.00
PESA0909095-01-052-335580	MESA//Acero Inoxidable///././.	7,540.00
PESA0909095-01-052-335581	MESA//Acero Inoxidable///././.	7,540.00
PESA0909095-01-052-335582	MESA//Acero Inoxidable///././.	7,540.00
PESA0909095-01-052-335583	MESA//Acero Inoxidable///././.	7,540.00
PESA0909095-01-052-335584	MESA//Acero Inoxidable///././.	7,540.00
PESA0909095-01-052-335585	MESA//Acero Inoxidable///././.	7,540.00
PESA0909095-01-052-335586	MESA//Acero Inoxidable///././.	7,540.00
PESA0909095-01-052-335587	MESA//Acero Inoxidable///././.	7,540.00
PESA0909095-01-052-335588	MESA//Acero Inoxidable///././.	7,540.00
PESA0909095-01-052-335589	MESA//Acero Inoxidable///././.	7,540.00
PESA0909095-01-052-335590	MESA//Acero Inoxidable///././.	7,540.00
PESA0909095-01-052-335591	MESA//Acero Inoxidable///././.	7,540.00
PESA0909095-01-052-335592	MESA//Acero Inoxidable///././.	7,540.00
PESA0909095-01-052-335593	MESA//Acero Inoxidable///././.	7,540.00
PESA0909095-01-052-335594	MESA//Acero Inoxidable///././.	7,540.00
PESA0909095-01-052-335595	MESA//Acero Inoxidable///././.	7,540.00
PESA0909095-01-052-335596	MESA//Acero Inoxidable///././.	7,540.00
PESA0909095-01-052-335597	MESA//Acero Inoxidable///././.	7,540.00
PESA0909095-01-052-335606	MESA//Acero Inoxidable///././.	7,540.00
PESA0909095-01-052-335607	MESA//Acero Inoxidable///././.	7,540.00
PESA0909095-01-052-335680	MESA//Acero Inoxidable///././.	7,540.00
PESA0909095-01-052-335681	MESA//Acero Inoxidable///././.	7,540.00
PESA0909095-01-052-335682	MESA//Acero Inoxidable///././.	7,540.00
PESA0909095-01-052-335683	MESA//Acero Inoxidable///././.	7,540.00
PESA0909095-01-052-335684	MESA//Acero Inoxidable///././.	7,540.00
PESA0909095-01-052-335685	MESA//Acero Inoxidable///././.	7,540.00
PESA0909095-01-052-335686	MESA//Acero Inoxidable///././.	7,540.00
PESA0909095-01-052-335687	MESA//Acero Inoxidable///././.	7,540.00

Código	Descripción del Bien Mueble	Valor en libros
PESA0909095-01-052-335688	MESA//Acero Inoxidable///././.	7,540.00
PESA0909095-01-052-335689	MESA//Acero Inoxidable///././.	7,540.00
PESA0909095-01-052-335690	MESA//Acero Inoxidable///././.	7,540.00
PESA0909095-01-052-335691	MESA//Acero Inoxidable///././.	7,540.00
PESA0909095-01-052-335692	MESA//Acero Inoxidable///././.	7,540.00
PESA0909095-01-052-335693	MESA//Acero Inoxidable///././.	7,540.00
PESA0909095-01-052-335694	MESA//Acero Inoxidable///././.	7,540.00
PESA0909095-01-052-335695	MESA//Acero Inoxidable///././.	7,540.00
PESA0909095-01-052-335696	MESA//Acero Inoxidable///././.	7,540.00
PESA0909095-01-052-335697	MESA//Acero Inoxidable///././.	7,540.00
PESA0909095-01-052-335698	MESA//Acero Inoxidable///././.	7,540.00
PESA0909095-01-052-335699	MESA//Acero Inoxidable///././.	7,540.00
PESA0909095-01-052-335700	MESA//Acero Inoxidable///././.	7,540.00
PESA0909095-01-052-335701	MESA//Acero Inoxidable///././.	7,540.00
PESA0909095-01-052-335702	MESA//Acero Inoxidable///././.	7,540.00
PESA0909095-01-052-335703	MESA//Acero Inoxidable///././.	7,540.00
PESA0909095-01-052-335704	MESA//Acero Inoxidable///././.	7,540.00
PESA0909095-01-052-335705	MESA//Acero Inoxidable///././.	7,540.00
PESA0909095-01-052-335706	MESA//Acero Inoxidable///././.	7,540.00
PESA0909095-01-052-335707	MESA//Acero Inoxidable///././.	7,540.00
PESA0909095-01-052-335708	MESA//Acero Inoxidable///././.	7,540.00
PESA0909095-01-052-335709	MESA//Acero Inoxidable///././.	7,540.00
PESA0909095-01-052-335710	MESA//Acero Inoxidable///././.	7,540.00
PESA0909095-01-052-335711	MESA//Acero Inoxidable///././.	7,540.00
PESA0909095-01-052-335712	MESA//Acero Inoxidable///././.	7,540.00
PESA0909095-01-052-335713	MESA//Acero Inoxidable///././.	7,540.00
PESA0909095-01-052-335714	MESA//Acero Inoxidable///././.	7,540.00
PESA0909095-01-052-335715	MESA//Acero Inoxidable///././.	7,540.00
PESA0909095-01-052-335717	MESA//Acero Inoxidable///././.	7,540.00
PESA0909095-01-052-335718	MESA//Acero Inoxidable///././.	7,540.00
PESA0909095-01-052-335719	MESA//Acero Inoxidable///././.	7,540.00
PESA0909095-01-052-335720	MESA//Acero Inoxidable///././.	7,540.00
PESA0909095-01-052-335721	MESA//Acero Inoxidable///././.	7,540.00
PESA0909095-01-052-335722	MESA//Acero Inoxidable///././.	7,540.00
PESA0909095-01-052-335802	MESA//Acero Inoxidable///././.	7,540.00
PESA0909095-01-052-335891	MESA//Acero Inoxidable///././.	7,540.00
PESA0909095-01-052-335892	MESA//Acero Inoxidable///././.	7,540.00
PESA0909095-01-052-335893	MESA//Acero Inoxidable///././.	7,540.00
PESA0909095-01-052-335894	MESA//Acero Inoxidable///././.	7,540.00
PESA0909040-10-152-145818	VIDEO PROYECTOR/////./OPTOMA/X318ST/Q7DQ913AAAAAC0070-C0070	12,531.48
PESA0909040-10-152-145819	VIDEO PROYECTOR/////./OPTOMA/X318ST/.	12,531.48
PESA0909040-10-152-145820	VIDEO PROYECTOR/////./OPTOMA/X318ST/Q7DQ913AAAAAC0070-C0055	12,531.48
PESA0909040-10-152-145827	VIDEO PROYECTOR/////./EPSON/./.	7,742.65
PESA0909090-04-019-064688	DESBROZADORA/Gasolina/////./KAWASAKI/.	10,393.60
PESA0909069-11-033-161497	Bomba de Aspiracion/////./FLEMAS NEW ASKIR 30L/.	10,846.00
PESA0909095-01-052-335933	MESA//Acero Inoxidable///././.	7,540.00
PESA0909095-05-194-334753	TANQUE/ESTACIONARIO////././.	6,148.00
PESA0909095-05-194-335531	TANQUE/ESTACIONARIO////././.	6,148.00
PESA0909095-05-194-335934	TANQUE/ESTACIONARIO////././.	6,148.00
PESA0909095-05-194-335935	TANQUE/ESTACIONARIO////././.	6,148.00
PESA0909095-05-194-335936	TANQUE/ESTACIONARIO////././.	6,148.00
PESA0909095-05-194-336152	TANQUE/ESTACIONARIO////././.	6,148.00
PESA0909095-05-194-336153	TANQUE/ESTACIONARIO////././.	6,148.00
PESA0909095-05-194-336154	TANQUE/ESTACIONARIO////././.	6,148.00
PESA0909095-05-194-336155	TANQUE/ESTACIONARIO////././.	6,148.00
PESA0909095-05-194-336156	TANQUE/ESTACIONARIO////././.	6,148.00
PESA0909095-05-194-343431	TANQUE/ESTACIONARIO////././.	6,148.00
PESA0909095-05-194-343432	TANQUE/ESTACIONARIO////././.	6,148.00
PESA0909095-07-060-333749	REFRIGERADOR/Industrial////DE 2 PUERTAS/././.	32,091.40
PESA0909095-07-060-333750	REFRIGERADOR/Industrial////DE 2 PUERTAS/././.	32,091.40
PESA0909095-07-060-333751	REFRIGERADOR/Industrial////DE 2 PUERTAS/././.	32,091.40
PESA0909095-07-060-333752	REFRIGERADOR/Industrial////DE 2 PUERTAS/././.	32,091.40
PESA0909095-07-060-333753	REFRIGERADOR/Industrial////DE 2 PUERTAS/././.	32,091.40
PESA0909095-07-060-333754	REFRIGERADOR/Industrial////DE 2 PUERTAS/././.	32,091.40
PESA0909095-07-060-333755	REFRIGERADOR/Industrial////DE 2 PUERTAS/././.	32,091.40
PESA0909095-07-060-333756	REFRIGERADOR/Industrial////DE 2 PUERTAS/././.	32,091.40
PESA0909095-07-060-333757	REFRIGERADOR/Industrial////DE 2 PUERTAS/././.	32,091.40
PESA0909095-07-060-333758	REFRIGERADOR/Industrial////DE 2 PUERTAS/././.	32,091.40
PESA0909095-07-060-333759	REFRIGERADOR/Industrial////DE 2 PUERTAS/././.	32,091.40
PESA0909095-07-060-333760	REFRIGERADOR/Industrial////DE 2 PUERTAS/././.	32,091.40
PESA0909095-07-060-333845	REFRIGERADOR/Industrial////DE 2 PUERTAS/././.	32,091.40
PESA0909095-07-060-334741	REFRIGERADOR/Industrial////DE 2 PUERTAS/././.	32,091.40
PESA0909095-07-060-334742	REFRIGERADOR/Industrial////DE 2 PUERTAS/././.	32,091.40

Código	Descripción del Bien Mueble	Valor en libros
PESA0909095-07-060-334743	REFRIGERADOR/Industrial////DE 2 PUERTAS/././.	32,091.40
PESA0909095-07-060-334744	REFRIGERADOR/Industrial////DE 2 PUERTAS/././.	32,091.40
PESA0909095-07-060-334745	REFRIGERADOR/Industrial////DE 2 PUERTAS/././.	32,091.40
PESA0909095-07-060-334746	REFRIGERADOR/Industrial////DE 2 PUERTAS/././.	32,091.40
PESA0909095-07-060-334747	REFRIGERADOR/Industrial////DE 2 PUERTAS/././.	32,091.40
PESA0909095-07-060-334748	REFRIGERADOR/Industrial////DE 2 PUERTAS/././.	32,091.40
PESA0909095-07-060-334749	REFRIGERADOR/Industrial////DE 2 PUERTAS/././.	32,091.40
PESA0909040-10-004-145816	C.P.U./////./H. P./280 G3 SFE IMETL CORE/8CG852CTK3	13,183.20
PESA0909040-10-021-145815	IMPRESORA/////./KYOCERA/P2235/VCS7Z02982	6,780.20
PESA0909095-07-129-336325	Congelador/Industrial////././.	10,672.00
PESA0909095-07-129-336326	Congelador/Industrial////././.	10,672.00
PESA0909095-07-129-336327	Congelador/Industrial////././.	10,672.00
PESA0909095-07-129-336328	Congelador/Industrial////././.	10,672.00
PESA0909095-07-129-336329	Congelador/Industrial////././.	10,672.00
PESA0909095-07-129-336330	Congelador/Industrial////././.	10,672.00
PESA0909095-07-129-336331	Congelador/Industrial////././.	10,672.00
PESA0909095-07-129-336332	Congelador/Industrial////././.	10,672.00
PESA0909095-07-129-336333	Congelador/Industrial////././.	10,672.00
PESA0909095-07-129-336334	Congelador/Industrial////././.	10,672.00
PESA0909095-07-129-336335	Congelador/Industrial////././.	10,672.00
PESA0909095-07-129-336336	Congelador/Industrial////././.	10,672.00
PESA0909095-07-129-336337	Congelador/Industrial////././.	10,672.00
PESA0909095-07-129-336338	Congelador/Industrial////././.	10,672.00
PESA0909095-07-129-336392	Congelador/Industrial////././.	10,672.00
PESA0909095-07-129-336451	Congelador/Industrial////././.	10,672.00
PESA0909095-07-129-336452	Congelador/Industrial////././.	10,672.00
PESA0909095-10-024-333465	LAP TOP/////./H. P./PROBOOK 440G5/5CD8454826/	18,212.00
PESA0909095-07-060-334750	REFRIGERADOR/Industrial////DE 2 PUERTAS/././.	32,091.40
PESA0909095-07-060-334751	REFRIGERADOR/Industrial////DE 2 PUERTAS/././.	32,091.40
PESA0909095-07-060-334752	REFRIGERADOR/Industrial////DE 2 PUERTAS/././.	32,091.40
PESA0909096-10-130-314760	CAÑON PROYECTOR/////./BENQ/MX604/PD45K01501000	8,907.64
PESA0909096-10-130-314761	CAÑON PROYECTOR/////./BENQ/MX604/PD45K01511000	8,907.64
PESA0909096-10-130-314762	CAÑON PROYECTOR/////./BENQ/MX604/PD45K01516000	8,907.64
PESA0909096-10-130-314763	CAÑON PROYECTOR/////./BENQ/MX604/PD45K01518000	8,907.64
PESA0909096-10-130-314764	CAÑON PROYECTOR/////./BENQ/MX604/PD45K01522000	8,907.64
PESA0909100-10-152-314974	VIDEO PROYECTOR/////./BENQ/MS550/PDC2K01848000	7,499.40
PESA0909100-10-152-314978	VIDEO PROYECTOR/////./EPSON/POWERLITE S39/./	8,499.99
PESA0909100-10-222-315105	IMPRESORA MULTIFUNCIONAL/////./M4072FD PROXPRESS/.	6,299.99
PESA0909100-10-235-315031	PROYECTOR/////././.	7,466.89
PESA0909100-10-235-315046	PROYECTOR/////././.	8,182.98
PESA0909100-01-108-315005	Organizador Great cubes/////././.	6,998.51
PESA0909100-02-001-314955	AIRE ACONDICIONADO/MINISPLIT////./MIRAGE X MAX/.	11,899.88
PESA0909100-02-001-314956	AIRE ACONDICIONADO/MINISPLIT////./MIRAGE X MAX/.	11,899.88
PESA0909100-02-001-314957	AIRE ACONDICIONADO/MINISPLIT////./MIRAGE X MAX/.	11,899.88
PESA0909100-02-001-315037	AIRE ACONDICIONADO/MINISPLIT////./-/-	6,283.00
PESA0909100-05-180-315102	MINI-SPLIT//////./MIRAGE 2T/.	8,572.01
PESA0909100-05-180-315103	MINI-SPLIT//////./MIRAGE 2T/.	8,572.01
PESA0909095-10-235-333467	PROYECTOR/////./EPSON/S39 H854A/X52M910822L/	9,048.00
PESA0909095-10-235-333468	PROYECTOR/////./EPSON/S39 H854A/X52M911962L/	9,048.00
PESA0909095-10-235-333469	PROYECTOR/////./NEC/NPMC372X/011534649200248LA	13,456.00
PESA0909095-10-264-333471	COMPUTADORA/////./H. P./205G3/8CC90133NN	9,048.00
PESA0909100-07-060-314993	REFRIGERADOR///////./.	7,699.00
PESA0909100-09-133-315048	MULTIFUNCIONAL/////./EPSON/./.	6,800.00
PESA0909100-09-133-315094	MULTIFUNCIONAL/////BROTHER/MFC/.	9,222.00
PESA0909100-10-012-314986	COPIADORA/////./KYOCERA/ECOSYS M2040/.	12,450.00
PESA0909100-10-021-315054	IMPRESORA/////./BROTHER/HL-T4000DW/.	7,995.00
PESA0909100-10-024-314958	LAP TOP/////./LENOVO/AMDA 6/.	11,900.00
PESA0909100-10-024-314972	LAP TOP/////./H. P./14CM0028LA/5CG9205NZ4	6,999.00
PESA0909100-10-024-315035	LAP TOP/////./Gateway/NES720/3380829643	7,959.92
PESA0909095-01-206-335716	MUEBLE//Acero Inoxidable///./CON TARJA/.	9,860.00
PESA0909095-02-001-333472	AIRE ACONDICIONADO/////./York/60FS-AFH 5 TON/582501096081000061	23,589.00
PESA0909095-10-296-329284	KIT DE ROBOTICA//////MBOT/90053170523000954	7,870.00
PESA0909095-10-296-329296	KIT DE ROBOTICA//////MBOT/90053170523000955	7,870.00
PESA0909155-07-145-313415	Proyector////NEGRO/./X1123H/45111609	7,990.00
PESA0909155-10-264-313409	COMPUTADORA/ALL ONE////./H. P./20C213LA/,	8,509.10
PESA0909155-10-264-313414	COMPUTADORA/Lap Top////./LENOVO/./.	6,489.01
PESA0909139-02-001-161533	AIRE ACONDICIONADO/MINISPLIT////./GREE EVAPORADORA/GMC12 QB-D1NNB4A	8,342.09
PESA0909140-01-046-303008	Lampara/////./C/PEDESTAL GS300 WELCH/.	8,234.94
PESA0909125-10-235-130018	PROYECTOR/////./BENQ/MX604/9H JGV77 13L	8,809.90
PESA0909140-12-009-303009	BAUMANOMETRO/////./WELCH ALLYN 7670-03/.	6,304.07
PESA0909140-12-035-303006	Laringoscopio/////./-/.	12,269.32
PESA0909195-07-103-313843	Compresor de Aire/////./SANYO/sbr165h16a/.	14,499.62
PESA0909195-07-103-313844	Compresor de Aire/////./SANYO/sbr165h16a/.	14,499.62

Código	Descripción del Bien Mueble	Valor en libros
PESA0909195-07-103-313845	Compresor de Aire/////./SANYO/sbr165h16a/.	14,499.62
PESA0909195-07-103-313846	Compresor de Aire/////./SANYO/sbr165h16a/.	14,499.62
PESA0909195-07-103-313847	Compresor de Aire/////./SANYO/sbr165h16a/.	14,499.62
PESA0909195-07-103-313848	Compresor de Aire/////./SANYO/sbr165h16a/.	14,499.62
PESA0909161-05-071-306295	Maquina de Coser/PORTATIL////./JANOME OVER OVERLOK9102D/.	6,745.40
PESA0909161-05-071-306296	Maquina de Coser/PORTATIL////./JANOME OVER OVERLOK9102D/.	6,745.40
PESA0909161-05-071-306297	Maquina de Coser/PORTATIL////./JANOME OVER OVERLOK9102D/.	6,745.40
PESA0909161-05-071-306298	Maquina de Coser/PORTATIL////./JANOME OVER OVERLOK9102D/.	6,745.40
PESA0909161-05-071-306299	Maquina de Coser/PORTATIL////./JANOME OVER OVERLOK9102D/.	6,745.40
PESA0909161-05-071-306300	Maquina de Coser/PORTATIL////./JANOME OVER OVERLOK9102D/.	6,745.40
PESA0909161-07-014-306290	Batidora/////./KSM150PS/.	8,975.57
PESA0909161-07-014-306291	Batidora/////./KSM150PS/.	8,975.57
PESA0909161-07-014-306292	Batidora/////./KSM150PS/.	8,975.57
PESA0909161-07-014-306293	Batidora/////./KSM150PS/.	8,975.57
PESA0909200-01-207-308687	CASA DE ALMACENAMIENTO/////./130X198X104 CM/EXTERIOR MANOR	8,290.00
PESA0909200-01-207-308704	CASA DE ALMACENAMIENTO/////./MANOR 130X198X104 CM/.	8,300.00
PESA0909200-04-018-308670	MAQUINA PODADORA/////./HUSVARNA/LC121P/061517M026017	10,835.75
PESA0909200-04-019-308668	DESBROZADORA/////./HUSVARNA/143RII/.	13,689.48
PESA0909200-04-019-308669	DESBROZADORA/////./HUSVARNA/143RII/.	13,689.48
PESA0909200-10-021-308715	IMPRESORA/////./EPSON/L575/.	6,490.00
PESA0909200-10-024-308665	LAP TOP/////./LENOVO/330S-14IBK81F4/YD04Z4AN	11,356.40
PESA0909200-10-024-308693	LAP TOP/////./H. P././5CG9212H78	11,199.22
PESA0909200-10-024-308697	LAP TOP/////./LENOVO/S145/IDEAPAD	9,534.60
PESA0909200-10-024-308716	LAP TOP/////./LENOVO/IDEAPAD S145-15AST/PF1PTLM6	8,990.00
PESA0909200-10-024-308769	LAP TOP///Beige/./H. P./PAVILION 360/.	12,500.00
PESA0909200-10-235-308667	PROYECTOR/////./EPSON/X39 H855A/X52Q8X0428L	11,130.20
PESA0909200-10-235-308695	PROYECTOR/////./EPSON/X05/X4GL9201793	7,998.78
PESA0909200-10-235-308703	PROYECTOR/////./EPSON/S41/.	8,990.23
PESA0909200-10-235-308717	PROYECTOR/////./EPSON/S41/.	8,990.00
PESA0909200-10-235-308735	PROYECTOR/////./BENQ/MS550/PD71KO1759000	8,579.73
PESA0909200-10-264-308666	COMPUTADORA/ALL ONE////./H. P./20-C213LA/8CC85113RK	9,048.00
PESA0909250-10-024-293404	LAP TOP/////./H. P./500DD/11999198	6,297.00
PESA0909300-07-117-308260	TELE PANTALLA/////./LG/907MXAYRK384/.	7,998.20
PESA0909181-10-024-296267	LAP TOP//////ACER/./NXGNPAL03080518E7C7600	8,890.21
PESA0909181-10-024-296278	LAP TOP//////LENOVO/V130 14ISK/LR0B3Q8B	13,138.81
PESA0909181-10-024-296279	LAP TOP//////LENOVO/V130 14ISK/LR0A89B0	13,138.81
PESA0909181-10-024-296280	LAP TOP//////LENOVO/V130 14ISK/LR0B3Q9P	13,138.81
PESA0909181-10-024-296281	LAP TOP//////LENOVO/V130 14ISK/LR0B3QFV	13,138.81
PESA0909181-10-024-296282	LAP TOP//////LENOVO/V130 14ISK/LR0B3QFS	13,138.81
PESA0909181-10-024-296283	LAP TOP//////LENOVO/V130 14ISK/LR0B3QBZ	13,138.81
PESA0909181-10-024-296284	LAP TOP//////LENOVO/V130 14ISK/LR0B3QDV	13,138.81
PESA0909181-10-024-296285	LAP TOP//////LENOVO/V130 14ISK/LR0B3QC7	13,138.81
PESA0909181-10-024-296286	LAP TOP//////LENOVO/V130 14ISK/LR0B3QBP	13,138.81
PESA0909181-10-024-296287	LAP TOP//////LENOVO/V130 14ISK/LR0B3QBN	13,138.81
PESA0909181-10-024-296288	LAP TOP//////LENOVO/V130 14ISK/LR0B3QBS	13,138.81
PESA0909181-10-024-296289	LAP TOP//////LENOVO/V130 14ISK/LR0B3QDZ	13,138.81
PESA0909181-10-024-296304	LAP TOP//////./MAC BOOK PRO 15/C02VH02YHTD7	58,482.56
PESA0909181-10-024-296305	LAP TOP//////./MAC BOOK PRO 15/C02VH00UHTD7	58,482.56
PESA0909181-10-024-296306	LAP TOP//////./MAC BOOK PRO 15/A1007/.	58,482.56
PESA0909181-10-222-296222	IMPRESORA MULTIFUNCIONAL/Monocromatico/////BROTHER/DCPL5650DN/U64197A8N670177	9,129.99
PESA0909181-10-222-296225	IMPRESORA MULTIFUNCIONAL/Monocromatico/////BROTHER/DCPL5650DN/U64197C8N708033	9,129.99
PESA0909181-10-222-296228	IMPRESORA MULTIFUNCIONAL/Monocromatico/////BROTHER/DCPL5650DN/U64197C8N708331	9,129.99
PESA0909181-10-222-296231	IMPRESORA MULTIFUNCIONAL/Monocromatico/////BROTHER/DCPL5650DN/U64197C8N708344	9,129.99
PESA0909181-10-222-296235	IMPRESORA MULTIFUNCIONAL/Monocromatico/////BROTHER/DCPL5650DN/U64197C8N708346	9,129.99
PESA0909181-10-222-296239	IMPRESORA MULTIFUNCIONAL/Monocromatico/////BROTHER/DCPL5650DN/U64197C8N708368	9,129.99
PESA0909181-10-222-296243	IMPRESORA MULTIFUNCIONAL/Monocromatico/////BROTHER/DCPL5650DN/U64197C8N708378	9,129.99
PESA0909181-10-222-296246	IMPRESORA MULTIFUNCIONAL/Monocromatico/////BROTHER/DCPL5650DN/U64197C8N708381	9,129.99
PESA0909181-10-222-296250	IMPRESORA MULTIFUNCIONAL/Monocromatico/////BROTHER/DCPL5650DN/U64197C8N708403	9,129.99
PESA0909181-10-222-296253	IMPRESORA MULTIFUNCIONAL/Monocromatico/////BROTHER/DCPL5650DN/U64197C8N708405	9,129.99
PESA0909181-10-222-296256	IMPRESORA MULTIFUNCIONAL/Monocromatico/////BROTHER/DCPL5650DN/U64197C8N708440	9,129.99
PESA0909181-10-222-296259	IMPRESORA MULTIFUNCIONAL/Monocromatico/////BROTHER/DCPL5650DN/U64197C8N708442	9,129.99
PESA0909181-10-235-296290	PROYECTOR/////BENQ/MS550/PD81J01074000	8,032.54
PESA0909181-10-235-296291	PROYECTOR/////BENQ/MS550/PD81J01078000	8,032.54
PESA0909181-10-235-296292	PROYECTOR/////BENQ/MS550/PD81J01301000	8,032.54
PESA0909181-10-235-296293	PROYECTOR/////BENQ/MS550/PD81J01309000	8,032.54
PESA0909181-10-235-296294	PROYECTOR/////BENQ/MS550/PD81J01323000	8,032.54
PESA0909181-10-235-296295	PROYECTOR/////BENQ/MS550/PD81J01338000	8,032.54
PESA0909181-10-235-296296	PROYECTOR/////BENQ/MS550/PD81J01339000	8,032.54
PESA0909181-10-235-296297	PROYECTOR/////BENQ/MS550/PD81J01340000	8,032.54
PESA0909181-10-235-296298	PROYECTOR/////BENQ/MS550/PD81J01344000	8,032.54
PESA0909181-10-235-296299	PROYECTOR/////BENQ/MS550/PD81J01348000	8,032.54
PESA0909181-10-235-296300	PROYECTOR/////BENQ/MS550/PD81J01361000	8,032.54
PESA0909181-10-235-296301	PROYECTOR/////BENQ/MS550/PD81J01393000	8,032.54

Código	Descripción del Bien Mueble	Valor en libros
PESA0909181-10-268-296302	COMPUTADORA MAC////Plata//./C02WPSEZJ1GG	43,739.77
PESA0909181-10-268-296303	COMPUTADORA MAC////Plata//./C02WP5GYJ1GG	43,739.77
PESA0909195-02-001-313801	AIRE ACONDICIONADO/////./York/YHFE247JMAXAORX/.	11,353.15
PESA0909195-02-001-313802	AIRE ACONDICIONADO/////./York/YHFE247JMAXAORX/.	11,353.15
PESA0909195-02-001-313803	AIRE ACONDICIONADO/////./York/YHFE247JMAXAORX/.	11,353.15
PESA0909195-02-001-313804	AIRE ACONDICIONADO/////./York/YHFE247JMAXAORX/.	11,353.15
PESA0909195-02-001-313805	AIRE ACONDICIONADO/////./York/YHFE247JMAXAORX/.	11,353.15
PESA0909195-02-001-313806	AIRE ACONDICIONADO/////./York/YHFE247JMAXAORX/.	11,353.15
PESA0909195-02-001-313807	AIRE ACONDICIONADO/////./York/YHFE247JMAXAORX/.	11,353.15
PESA0909195-02-001-313808	AIRE ACONDICIONADO/////./York/YHFE247JMAXAORX/.	11,353.15
PESA0909195-02-001-313809	AIRE ACONDICIONADO/////./York/YHFE247JMAXAORX/.	11,353.15
PESA0909195-02-001-313810	AIRE ACONDICIONADO/////./York/YHFE247JMAXAORX/.	11,353.15
PESA0909195-02-001-313811	AIRE ACONDICIONADO/////./York/YHFE247JMAXAORX/.	11,353.15
PESA0909195-02-001-313812	AIRE ACONDICIONADO/////./York/YHFE247JMAXAORX/.	11,353.15
PESA0909195-02-001-313813	AIRE ACONDICIONADO/////./York/YHFE247JMAXAORX/.	11,353.15
PESA0909195-02-001-313814	AIRE ACONDICIONADO/////./York/YHFE247JMAXAORX/.	11,353.15
PESA0909195-02-001-313815	AIRE ACONDICIONADO/////./York/YHFE247JMAXAORX/.	11,353.15
PESA0909195-02-001-313816	AIRE ACONDICIONADO/////./York/YHFE247JMAXAORX/.	11,353.15
PESA0909195-02-001-313817	AIRE ACONDICIONADO/////./York/YHFE247JMAXAORX/.	11,353.15
PESA0909195-02-001-313818	AIRE ACONDICIONADO/////./York/YHFE247JMAXAORX/.	11,353.15
PESA0909195-02-001-313819	AIRE ACONDICIONADO/////./York/YNFFZC048BAADBFX5/.	38,125.91
PESA0909195-02-001-313820	AIRE ACONDICIONADO/////./York/YNFFZC060BAADAFX5/.	42,003.60
PESA0909195-02-001-313821	AIRE ACONDICIONADO/////./York/YNFFZC060BAADAFX5/.	42,003.60
PESA0909195-02-001-313822	AIRE ACONDICIONADO/////./York/YNFFZC048BAADBFX5/.	38,125.91
PESA0909195-02-001-313823	AIRE ACONDICIONADO/////./York/YNFFZC048BAADBFX5/.	38,125.91
PESA0909195-02-001-313824	AIRE ACONDICIONADO/////./York/YNFFZC048BAADBFX5/.	38,125.91
PESA0909195-02-001-313825	AIRE ACONDICIONADO/////./York/YNFFZC048BAADBFX5/.	38,125.91
PESA0909195-02-001-313826	AIRE ACONDICIONADO/////./York/YNFFZC048BAADBFX5/.	38,125.91
PESA0909195-02-001-313827	AIRE ACONDICIONADO/////./York/YNFFZC048BAADBFX5/.	38,125.91
PESA0909195-02-001-313828	AIRE ACONDICIONADO/////./York/YNFFZC048BAADBFX5/.	38,125.91
PESA0909195-02-001-313829	AIRE ACONDICIONADO/////./York/YNFFZC048BAADBFX5/.	38,125.91
PESA0909401-01-026-342755	Cocina Integral///////./.	8,201.49
PESA0909401-01-038-329678	ESCRITORIO/EJECUTIVO////././.	9,468.15
PESA0909100-10-235-315051	PROYECTOR/////./VIEW SONIC/PA503S 3600 LUMENES/./	7,169.99
PESA0909100-10-235-315052	PROYECTOR/////./VIEW SONIC/PA503S 3600 LUMENES/./	7,169.99
PESA0909100-10-235-315053	PROYECTOR/////./VIEW SONIC/PA503S 3600 LUMENES/./	7,169.99
PESA0909100-10-264-315039	COMPUTADORA/ALL ONE////./H. P././.	11,200.00
PESA0909401-01-043-329598	GABINETE/////././.	9,250.00
PESA0909401-01-043-329599	GABINETE/////././.	9,250.00
PESA0909401-01-043-329600	GABINETE/////././.	9,250.00
PESA0909401-01-043-329601	GABINETE/////././.	9,250.00
PESA0909401-01-043-329602	GABINETE/////././.	9,250.00
PESA0909401-01-043-329603	GABINETE/////././.	9,250.00
PESA0909401-01-043-329604	GABINETE/////././.	9,250.00
PESA0909401-01-043-329605	GABINETE/////././.	9,250.00
PESA0909401-01-043-329606	GABINETE/////././.	9,250.00
PESA0909401-01-043-329607	GABINETE/////././.	9,250.00
PESA0909401-02-001-329927	AIRE ACONDICIONADO/////./SA854TKL/.	7,888.00
PESA0909401-02-001-342613	AIRE ACONDICIONADO/////././.	6,200.00
PESA0909401-02-001-343242	AIRE ACONDICIONADO/MINISPLIT////./2 TR MARCA MIRAGE VOLT.220/.	9,100.00
PESA0909401-02-001-343243	AIRE ACONDICIONADO/MINISPLIT////./2 TR MARCA MIRAGE VOLT.220/.	9,100.00
PESA0909401-02-001-343244	AIRE ACONDICIONADO/MINISPLIT////./2 TR MARCA MIRAGE VOLT.220/.	9,100.00
PESA0909200-10-264-308708	COMPUTADORA/ALL ONE////./H. P./20C213LA/8CC9222S57B	8,508.60
PESA0909401-07-005-342317	Amplificador de sonido/////././.	8,182.98
PESA0909401-07-005-343002	Amplificador de sonido/////./STP360/STP360026410050	6,240.80
PESA0909401-07-014-343104	Batidora////NEGRO/./ARTISAN MATE/.	8,775.05
PESA0909095-07-129-336453	Congelador/Industrial////././.	10,672.00
PESA0909095-07-129-336454	Congelador/Industrial////././.	10,672.00
PESA0909095-07-129-336455	Congelador/Industrial////././.	10,672.00
PESA0909401-07-117-329957	TELE PANTALLA/////./SAMSUNG/LH43BENELGA/ZX/07ZNHCPM201250/	9,672.03
PESA0909401-07-117-329958	TELE PANTALLA/////./SAMSUNG/LH43BENELGA/ZX/07ZNHCPM201259/	9,672.03
PESA0909401-07-117-330021	TELE PANTALLA/////./SAMSUNG/UN40J5290AFXZX/07NT3CPM718009	8,991.00
PESA0909401-07-117-342596	TELE PANTALLA/////./SAMSUNG/./.	10,499.00
PESA0909401-07-117-342999	TELE PANTALLA/////./LG/43LK5750PUA/908MXZJV3541	11,582.60
PESA0909401-07-165-329671	Hidrolavadora/////./STHIL/RE130/TV 63	6,929.84
PESA0909401-07-168-329959	ESMERILADORA/////./Black &Decker/G720 B3/2019245821	7,933.08
PESA0909401-09-016-343000	Microfono/////./Shure/BLX24/SM58K12/35C22903130	7,830.00
PESA0909401-09-028-343013	CONSOLA/////././.	11,600.00
PESA0909300-10-024-308263	LAP TOP/////./H. P./DA0001LA/CND9315CNY	7,229.96
PESA0909300-10-024-308264	LAP TOP/////./H. P./DA0001LA/CND9315B2X/	7,229.96
PESA0909401-09-051-343140	Amplificador/////././127V 6500M/-	7,740.68
PESA0909401-07-060-329769	REFRIGERADOR/////./Whirlpool/WT9013S/.	7,545.80
PESA0909401-07-060-342361	REFRIGERADOR/////./Acros/AT090FG9P/.	8,498.16

Código	Descripción del Bien Mueble	Valor en libros
PESA0909401-07-060-343239	REFRIGERADOR/Vertical////././B78190901154	22,400.01
PESA0909401-10-024-329628	LAP TOP/////./H. P./240G6/5CD8438M48	7,714.00
PESA0909401-10-024-329629	LAP TOP/////./H. P./240G6/5CD844022B	7,714.00
PESA0909401-10-024-329668	LAP TOP/////./Dell/core 15/c5ttyn2	13,798.43
PESA0909401-10-024-329688	LAP TOP/////./LENOVO/./.	9,750.03
PESA0909401-10-024-329697	LAP TOP/////./H. P./15DA001LA/CND9082CPF	10,869.20
PESA0909401-10-024-329698	LAP TOP/////./LENOVO/330S-14IKB 81F4/YD0647LY/	10,869.20
PESA0909401-10-024-329701	TELE PANTALLA//////./HD HISENSE/32W192813B00405	7,714.00
PESA0909401-10-024-329707	LAP TOP/////./ASUS/A505BA/K1N0CX10Y80103G	9,245.20
PESA0909401-10-024-329856	LAP TOP/////./H. P./240G6/5CD9020PVT	10,880.80
PESA0909401-10-024-329857	LAP TOP/////./H. P./14CK0010LA/5CG84526SK	14,256.40
PESA0909401-10-024-329865	LAP TOP/////./H. P./240G6V5C78AA/5CD9142Q59	8,514.40
PESA0909401-10-024-329876	LAP TOP/////./LENOVO/S145 15IWL SPFIPZ28G/.	15,499.00
PESA0909401-10-024-329903	LAP TOP/////./ASUS/X540MA GO071T/.	6,373.41
PESA0909401-10-024-329904	LAP TOP/////./LENOVO/IDEAPAD 330 154AS/.	8,998.35
PESA0909401-10-024-329928	LAP TOP/////./LENOVO/C340 15IW/1KKJBH	16,398.92
PESA0909401-10-024-329984	LAP TOP/////./H. P./CF0008LA/5CG9246BT3	9,199.03
PESA0909401-10-024-329989	LAP TOP/////./EHLBE19412000367/HUAWEI	18,499.10
PESA0909401-10-024-329994	LAP TOP/////./ACER/A5155251/.	12,399.19
PESA0909401-10-024-330007	LAP TOP/////./H. P./DA0089LM/.	8,803.24
PESA0909401-10-024-330011	LAP TOP//////TP412UA COVERTIBLE ASUS/EC183TK7N0LP00E618317/	11,997.88
PESA0909401-10-024-330012	LAP TOP//////TP412UA CONVERTIBLE ASUS/EC183TK7N0LP00E574314/	11,997.88
PESA0909401-10-024-330013	LAP TOP//////TP412UA CONVERTIBLE ASUS/EC183TK3N0JX00X98512D	11,997.88
PESA0909401-10-024-330127	LAP TOP/////./H. P./BA004LA/BCG8121X41	11,990.00
PESA0909401-10-024-330216	LAP TOP/////./H. P././CW1062LA	11,998.11
PESA0909401-10-024-342315	LAP TOP/////./H. P./250 G7 CORE 17/.	16,549.00
PESA0909401-10-024-342318	LAP TOP/////./Dell/./.	20,499.00
PESA0909401-10-024-342319	LAP TOP/////./Dell/./.	19,999.00
PESA0909401-10-024-342350	LAP TOP/PORTATIL////./Dell/-/.	13,498.51
PESA0909401-10-024-342362	LAP TOP/////./H. P./15-DB0094lm/.	8,999.00
PESA0909401-10-024-342372	LAP TOP//////H. P./N3350/.	6,320.00
PESA0909401-10-024-342385	LAP TOP/////./H. P././.	6,200.00
PESA0909401-10-024-342395	LAP TOP/////./H. P././.	6,200.00
PESA0909401-10-024-342449	LAP TOP/////./ASUS/.	8,998.99
PESA0909401-10-024-342501	LAP TOP/////./LENOVO/./.	20,499.01
PESA0909401-10-024-342621	LAP TOP/////./H. P././.	6,700.00
PESA0909401-10-024-342652	LAP TOP/////./H. P./240 G7/5CG9253MV5/	7,752.33
PESA0909401-10-024-342653	LAP TOP/////./H. P./240 G7/5CG9253QPW/	7,752.33
PESA0909401-10-024-342659	LAP TOP//////H. P./15-DA0089LM/CND9172Y3J	7,959.00
PESA0909401-10-024-342762	LAP TOP/////./H. P./CELERON n4000/.	6,246.39
PESA0909401-10-024-342763	LAP TOP/////./H. P./CELERON n4000/.	6,246.39
PESA0909401-10-024-342835	LAP TOP/////./H. P./15DA0001LA/CND9380MSB	6,820.94
PESA0909401-10-024-343012	LAP TOP/////./INTEL CORE/.	9,990.01
PESA0909401-10-024-343015	LAP TOP/////./H. P././15-DB0094LA	7,998.99
PESA0909401-10-024-343023	LAP TOP/////./NOTEBOOK/.	9,205.98
PESA0909401-10-024-343025	LAP TOP/////./H. P./240G7/5CG9297NSP	7,060.29
PESA0909401-10-024-343077	LAP TOP/////./LENOVO/./PF1RFTTA	7,999.20
PESA0909401-10-024-343183	LAP TOP/////./H. P./P216172 NOT-82S/CNC948776M	7,500.00
PESA0909401-10-024-343246	LAP TOP/////./H. P././CD0004LA8CG8527RHL	12,159.00
PESA0909401-10-024-343247	LAP TOP/////./H. P././CD0004LA8CG8527RD8	12,159.00
PESA0909401-10-028-329694	MONITOR/////./LENOVO/E2054A/VKK52406	9,326.40
PESA0909401-10-072-342490	CAMARA/////./DE SEGURIDAD/.	24,695.75
PESA0909401-10-105-343260	COMPUTADORA/ALL ONE//////./24f101la	11,699.10
PESA0909401-10-152-329457	VIDEO PROYECTOR/////./EPSON/740 HD/.	10,499.00
PESA0909401-10-152-329458	VIDEO PROYECTOR/////./EPSON/740 HD/.	10,499.00
PESA0909401-10-152-329459	VIDEO PROYECTOR/////./EPSON/740 HD/.	10,499.00
PESA0909401-10-152-329460	VIDEO PROYECTOR/////./EPSON/740 HD/.	10,499.00
PESA0909401-10-152-329467	VIDEO PROYECTOR/////./EPSON/S27/./	8,118.84
PESA0909401-10-152-329723	VIDEO PROYECTOR/////./EPSON/S27 POWERLITE/.	8,109.56
PESA0909401-10-152-329766	VIDEO PROYECTOR/////./EPSON/X05/.	11,018.84
PESA0909401-10-152-329767	VIDEO PROYECTOR/////./EPSON/X05/.	7,400.80
PESA0909401-10-152-329948	VIDEO PROYECTOR/////./EPSON/S41T,PLUS 3300, LUMINIES/.	8,479.99
PESA0909401-10-152-329949	VIDEO PROYECTOR/////./EPSON/S41T,PLUS 3300, LUMINIES/.	8,479.99
PESA0909401-10-152-329965	VIDEO PROYECTOR/////./EPSON/W04/WDDF671048L	6,499.50
PESA0909401-10-152-329991	VIDEO PROYECTOR/////./EPSON/W05/.	9,098.11
PESA0909401-10-152-329996	VIDEO PROYECTOR/////./EPSON/S41/.	8,699.00
PESA0909401-10-152-330144	VIDEO PROYECTOR/////./EPSON/X05/.	6,649.31
PESA0909401-10-152-330146	VIDEO PROYECTOR/////./EPSON/X05+/.	7,599.19
PESA0909401-10-152-330148	VIDEO PROYECTOR/////./EPSON/S41/.	8,698.84
PESA0909401-10-152-342363	VIDEO PROYECTOR/////EPSON/POWER LITE S39/v11h854020	8,990.00
PESA0909401-10-152-342400	VIDEO PROYECTOR/////EPSON/S41T PLUS 3300/.	8,200.01
PESA0909401-10-152-342401	VIDEO PROYECTOR/////EPSON/S41T PLUS 3300/.	8,200.01
PESA0909401-10-152-342502	VIDEO PROYECTOR/////./EPSON/./.	8,499.00

Código	Descripción del Bien Mueble	Valor en libros
PESA0909401-10-152-342614	VIDEO PROYECTOR/////./EPSON/./.	8,700.00
PESA0909401-10-152-342664	VIDEO PROYECTOR/////./EPSON/./.	10,100.00
PESA0909401-10-152-342781	VIDEO PROYECTOR//////OPTOMA/S316W/Q8WQ642AAAAAC1110	7,699.00
PESA0909401-10-152-342782	VIDEO PROYECTOR//////EPSON/POWERLITE W29/.	12,699.01
PESA0909401-10-152-342783	VIDEO PROYECTOR//////EPSON/POWERLITE W29/.	12,699.01
PESA0909401-10-152-342886	VIDEO PROYECTOR/////./EPSON/./.	7,998.99
PESA0909401-03-049-329647	Piano/////./CASSIO/CDP135/.	7,998.20
PESA0909401-03-049-342887	Piano/DIGITAL////./Yamaha/./.	12,150.00
PESA0909401-09-058-342321	Bocina/////./JBL/./.	8,999.00
PESA0909401-03-165-329523	TECLADO/PORTATIL////./Yamaha/SPSRE363SPA/YBYN01126	6,280.08
PESA0909401-03-165-329530	TECLADO/DIGITAL////./Yamaha/NP45BSPA/4BYY01794	13,685.52
PESA0909401-04-019-329649	DESBROZADORA/////./Honda/RECTA/.	7,989.15
PESA0909401-04-031-342322	MOTOSIERRA/////././.	10,463.20
PESA0909401-05-120-342635	Ollas Varias//Acero Inoxidable///././MCA. TRAMONTINA	9,149.50
PESA0909401-10-175-329875	TABLET/////./GALAXI TABA/.	6,498.97
PESA0909401-10-205-342320	PANTALLA/LED////./LG/./.	13,999.00
PESA0909401-10-222-329339	IMPRESORA MULTIFUNCIONAL/////./ECOSYS M2040/VR98943757	10,924.88
PESA0909401-10-222-342378	IMPRESORA MULTIFUNCIONAL///////M4072FD FOTOXPRESS/SERIES 4000	6,580.00
PESA0909401-09-133-330008	MULTIFUNCIONAL/////./MFC-L5900 DW/U64203K8N917891	8,700.00
PESA0909401-09-133-342334	MULTIFUNCIONAL/////./SAMSUNG/./.	7,946.00
PESA0909401-09-133-342418	MULTIFUNCIONAL/////BROTHER/L8900/.	14,700.00
PESA0909401-09-133-342593	MULTIFUNCIONAL/////./BROTHER/./.	7,540.00
PESA0909401-09-133-342657	MULTIFUNCIONAL/////./H. P././.	10,376.20
PESA0909401-09-133-342665	MULTIFUNCIONAL/////./SAMSUNG/./.	6,400.00
PESA0909401-09-133-343016	MULTIFUNCIONAL/////./BROTHER/DCPL5650/.	9,140.00
PESA0909401-09-133-343113	MULTIFUNCIONAL/////./EPSON/L575/W98Y227600	6,380.00
PESA0909401-10-004-329693	C.P.U./////./LENOVO/V530S071CB/YL006HCC	9,326.40
PESA0909401-10-004-329793	C.P.U./////./ARMADO/.	7,470.40
PESA0909401-10-004-343027	C.P.U./////./LENOVO/310S/R3042AWK	8,235.91
PESA0909401-10-009-329708	CAMARA DE VIDEO/////./SONY/HDRCX405/S0134911217/	7,592.20
PESA0909401-10-009-329709	CAMARA DE VIDEO/////./SONY/HDRCX405/S013491127D/	7,592.20
PESA0909401-10-012-329351	COPIADORA/////./COPIER DIGITAL/MP2550	23,778.87
PESA0909401-10-012-329690	COPIADORA/////./KYOCERA/./.	6,199.27
PESA0909401-10-012-329882	COPIADORA/////./Ricoh/PRINT CARTRIDGE/Y178H700773	20,598.12
PESA0909401-10-012-329947	COPIADORA/////./SAMSUNG/4070,DUPLEX/RED/USB/.	6,900.00
PESA0909401-10-012-330176	COPIADORA/////./KYOCERA/./.	34,069.00
PESA0909401-10-012-330202	COPIADORA/////./Ricoh/AFICIO SP3510/-	6,501.00
PESA0909401-10-012-342706	COPIADORA/////KYOCERA/ECOSYS M2640/.	11,020.00
PESA0909401-10-021-329357	IMPRESORA/////./H. P././.	23,198.84
PESA0909401-10-021-329785	IMPRESORA/////./MP305 SPFF H87/.	16,526.52
PESA0909401-10-021-329890	IMPRESORA/////./MAXIFI/AEND08419	6,499.71
PESA0909401-10-021-329971	IMPRESORA/////./301SP/.	9,280.00
PESA0909401-10-021-330141	IMPRESORA/////./ECOSYS M2040DNL/VR98838887	9,336.84
PESA0909401-10-021-343230	IMPRESORA/////./CANNON/IMAGECLASS D1620/.	9,000.00
PESA0909401-02-046-343277	Sistema de Alarma///////./.	6,300.00
PESA0909401-10-285-329478	PIZARRON INTERACTIVO/////./MCA. INDIGO SB840 77/G032GW4150651	24,882.58
PESA0909402-01-031-793671	CREDENZA/////././.	11,600.00
PESA0909095-10-024-333466	LAP TOP/////./H. P./PROBOOK 440G5/5CD84547XG/	18,212.00
PESA0909401-10-235-329369	PROYECTOR/////EPSON/W39 H856A/X4YQ8600831	11,460.80
PESA0909401-10-235-329370	PROYECTOR/////SONY/VPL-DX241/S01-7004293-B/	13,212.40
PESA0909401-10-235-329371	PROYECTOR/////BENQ/MS550/PD9AJ01610000	8,352.00
PESA0909401-10-235-329372	PROYECTOR/////BENQ/MS550/PD9AJ01645000/	8,352.00
PESA0909401-10-235-329406	PROYECTOR/////./EPSON/S39/3300L	7,399.00
PESA0909401-10-235-329474	PROYECTOR/////./BENQ/MS550/PD9BJ01955000	8,111.07
PESA0909401-10-235-329496	PROYECTOR//////POWERLITE EPSON S41/.	7,499.01
PESA0909401-10-235-329571	PROYECTOR/////./EPSON/POWER LITE X05T MULTIMEDIA/.	6,726.84
PESA0909401-10-235-329627	PROYECTOR/////./BENQ/MS550/PD1BJ01175000	8,352.00
PESA0909401-10-235-329669	PROYECTOR/////./EPSON/H838A VS250/UGKH838220Q0	6,698.03
PESA0909401-10-235-329695	PROYECTOR/////./EPSON/S39 H854A/X4YF8503309	8,468.00
PESA0909401-10-235-329702	PROYECTOR/////./BENQ/MS550/PDPGK03139000	8,352.00
PESA0909401-10-235-329703	PROYECTOR/////./BENQ/MS550/PDJAJ01061000	8,352.00
PESA0909401-10-235-329706	PROYECTOR/////./Infocus/IN112XA/CHNJ85000144	7,458.80
PESA0909401-10-235-329861	PROYECTOR/////./BENQ/MS550/PD81K01562000	7,969.20
PESA0909401-10-235-329868	PROYECTOR/////./EPSON/S39H854A/X4YF9103995	9,048.00
PESA0909401-10-235-329874	PROYECTOR/////./EPSON/POWERLITE/W39 V11H856020	10,159.00
PESA0909401-10-235-329911	PROYECTOR/////./BENQ/MS550/.	7,092.47
PESA0909401-10-235-329951	PROYECTOR/////./EPSON/S41/X4HC93D114B	8,524.84
PESA0909401-10-235-329967	PROYECTOR/////./EPSON/S39 3LCD/X52M913005L	7,257.47
PESA0909401-10-235-330009	PROYECTOR/////./EPSON/POWERLITE/41V11H842021	7,298.72
PESA0909401-10-235-330019	PROYECTOR//////VIEWSONIC PA503X1024X768/VOV174401191	7,990.00
PESA0909401-10-235-330036	PROYECTOR/////./OPTOMA/S43 3600 LUMENS 45111600/.	7,499.99
PESA0909401-10-235-330168	PROYECTOR/////./Infocus/./.	8,430.00
PESA0909401-10-235-330172	PROYECTOR/////./Infocus/./.	8,430.00

Código	Descripción del Bien Mueble	Valor en libros
PESA0909401-10-235-330173	PROYECTOR/////./Infocus/./.	8,430.00
PESA0909401-10-235-330201	PROYECTOR/////./EPSON/X05/V11H839021	7,807.03
PESA0909401-10-235-342316	PROYECTOR/////./EPSON/./V11H840021	10,998.19
PESA0909401-10-235-342387	PROYECTOR/////./OPTOMA/./.	7,500.00
PESA0909401-10-235-342388	PROYECTOR/////./OPTOMA/./.	7,500.00
PESA0909401-10-235-342394	PROYECTOR/////./OPTOMA/./.	7,500.00
PESA0909401-10-235-342462	PROYECTOR/////./OPTOMA/./.	7,500.00
PESA0909401-10-235-342626	PROYECTOR/////./BENQ/MS550/PDV7K02999000	8,787.70
PESA0909401-10-235-342699	PROYECTOR/////./OPTOMA/././	6,380.00
PESA0909401-10-235-342758	PROYECTOR/////./Infocus/In112xa/.	7,560.00
PESA0909401-10-235-342759	PROYECTOR/////./Infocus/In112xa/.	7,560.00
PESA0909401-10-235-342777	PROYECTOR/////./BENQ/MS550/PDX7K01233000	8,352.00
PESA0909401-10-235-342778	PROYECTOR/////./EPSON/S39 H854A/X4YF9700642	9,048.00
PESA0909401-10-235-342779	PROYECTOR/////./OPTOMA/X318ST DLP/.	15,992.69
PESA0909401-10-235-342780	PROYECTOR/////./EPSON/POWERLITE X41/.	13,483.83
PESA0909401-10-235-342787	PROYECTOR/////EPSON/POWERLITE X39/.	12,481.60
PESA0909401-10-235-342821	PROYECTOR/////./POWERLITE/.	7,699.00
PESA0909401-10-235-342824	PROYECTOR/////./EPSON/X39H855A/X52Q960872L	12,122.00
PESA0909401-10-235-342995	PROYECTOR//////S41/.	8,698.84
PESA0909401-10-235-342998	PROYECTOR/////./BENQ/MS550/PDV7K03668000	8,352.00
PESA0909401-10-235-343010	PROYECTOR/////./EPSON/3300 LUMENS/.	7,850.00
PESA0909401-10-235-343026	PROYECTOR/////./EPSON/S39/X4YF9901274	9,500.12
PESA0909401-10-235-343028	PROYECTOR/////EPSON/S39/.	7,199.02
PESA0909401-10-235-343083	PROYECTOR/////./ACER/./XGA 90700236184	8,499.00
PESA0909401-10-235-343086	PROYECTOR/////./BENQ/./.	10,299.99
PESA0909401-10-235-343240	PROYECTOR/////./OPTOMA/S303/FPQ4332AAAAAA0607	6,958.84
PESA0909401-10-235-343262	PROYECTOR/////./BENQ/./PDV2J03259000	9,300.00
PESA0909401-10-235-343263	PROYECTOR/////./VIEW SONIC/PJD5155 DLP LUM 3300	7,149.00
PESA0909401-10-235-343265	PROYECTOR/////./BENQ/./.	9,257.00
PESA0909401-10-235-343267	PROYECTOR/////./BENQ/./PROBNQ1560	9,300.00
PESA0909401-10-235-343268	PROYECTOR/////./BENQ/./.	9,100.20
PESA0909401-10-235-343283	PROYECTOR/////./BENQ/MS550/PD28K01928000	8,641.23
PESA0909401-10-235-343284	PROYECTOR/////./BENQ/MS550/PDY4K01201000	8,641.23
PESA0909401-10-237-343238	COPIADORA MULTIFUNCIONAL/////./SAMSUNG/4080/.	16,820.00
PESA0909401-10-264-329356	COMPUTADORA/////./H. P./AIO/INCLUYEN TECLADO Y MOUSE	6,799.14
PESA0909401-10-264-329367	COMPUTADORA/PORTATIL////H. P./PROBOOK 440 G5/5CD8516W6L	21,100.40
PESA0909401-10-264-329421	COMPUTADORA/ALL ONE////./H. P./20-C400LA/.	7,999.00
PESA0909401-10-264-329469	COMPUTADORA/ALL ONE////./H. P./20-C213LA/8CC83416YD	8,178.30
PESA0909401-10-264-329487	COMPUTADORA/ALL ONE////./LENOVO/./.	7,498.73
PESA0909401-10-264-329526	COMPUTADORA/ALL ONE////./H. P./205G3/8CC8410G2B	9,080.92
PESA0909401-10-264-329673	COMPUTADORA/////./H. P./22-C0051A/8CC817031G	13,752.00
PESA0909401-10-264-329692	COMPUTADORA/ALL ONE////./H. P./205G3./8CC90135H9	8,444.80
PESA0909401-10-264-329715	COMPUTADORA/ALL ONE////./H. P./205G3/8CC90135J2	9,048.00
PESA0909401-10-264-329855	COMPUTADORA/ALL ONE////./H. P./20C408LA/8CC9261QBP	13,891.00
PESA0909401-10-264-329858	COMPUTADORA/////./H. P./205G3/8CC90134LJ	9,164.00
PESA0909401-10-264-329864	COMPUTADORA/ALL ONE////./H. P./205 G3/8CC90134P7	9,164.00
PESA0909401-10-264-329900	COMPUTADORA/////./LENOVO/AIO INCLUYEN TECLADO Y MOUSE/.	8,998.87
PESA0909401-10-264-329902	COMPUTADORA/////./H. P./AIO ALL IN ONE 20C40/.	10,998.99
PESA0909401-10-264-329926	COMPUTADORA/////./LENOVO/33020AST INCLUYE TECLADO Y MOUSE/SYJ00POKL1	8,066.38
PESA0909401-10-264-329960	COMPUTADORA/ALL ONE////./H. P./205 G3/.	9,362.31
PESA0909401-10-264-330215	COMPUTADORA/////./H. P././INCLUYE TECLADO Y MOUSE	10,998.19
PESA0909401-10-264-342379	COMPUTADORA/ALL ONE/////H. P./205 G3 AIO/SERIES 4000	7,680.00
PESA0909401-10-264-342386	COMPUTADORA/ALL ONE////./H. P././.	9,000.00
PESA0909401-10-264-342393	COMPUTADORA/ALL ONE////./H. P././.	9,000.00
PESA0909401-10-264-342757	COMPUTADORA/ALL ONE////./LENOVO/IDEACENTRE 310-20iap/.	9,700.00
PESA0909402-01-038-789342	ESCRITORIO/EJECUTIVO////./OCE18/.	9,744.00
PESA0909402-01-038-792182	ESCRITORIO//Madera///././.	26,894.83
PESA0909402-01-038-793091	ESCRITORIO/SECRETARIAL////./ESTRUCTURA METAL COLOR EVANO/.	7,638.60
PESA0909402-01-038-794659	ESCRITORIO/////./HAWAI/.	6,320.00
PESA0909402-01-038-795007	ESCRITORIO///////./.	7,500.00
PESA0909401-10-021-343245	IMPRESORA/////./H. P././CNDKM5T0C8	7,286.51
PESA0909096-10-130-314765	CAÑON PROYECTOR/////./BENQ/MX604/PD45K02024000	8,907.64
PESA0909096-10-130-314766	CAÑON PROYECTOR/////./BENQ/MX604/PD45K02035000	8,907.64
PESA0909096-10-130-314767	CAÑON PROYECTOR/////./BENQ/MX604/PD45K02039000	8,907.64
PESA0909096-10-130-314768	CAÑON PROYECTOR/////./BENQ/MX604/PD45K02058000	8,907.64
PESA0909402-01-047-792353	LIBRERO/////././.	14,999.96
PESA0909402-01-047-794419	LIBRERO/////./../60 CM X 2M/.	6,960.00
PESA0909402-01-047-794420	LIBRERO/////./../60 CM X 2M/.	6,960.00
PESA0909402-01-052-790634	MESA/////./../PARA PIC NIC/.	7,018.00
PESA0909402-01-052-790635	MESA/////./../PARA PIC NIC/.	7,018.00
PESA0909402-01-052-790636	MESA/////./../PARA PIC NIC/.	7,018.00
PESA0909402-01-052-790637	MESA/////./../PARA PIC NIC/.	7,018.00
PESA0909402-01-052-790638	MESA/////./../PARA PIC NIC/.	7,018.00

Código	Descripción del Bien Mueble	Valor en libros
PESA0909402-01-052-790639	MESA/////./PARA PIC NIC/.	7,018.00
PESA0909402-01-052-790640	MESA/////./PARA PIC NIC/.	7,018.00
PESA0909402-01-052-790641	MESA/////./OVALADA02.40X1.22/.	7,018.00
PESA0909402-01-052-790642	MESA/////./OVALADA 2.40X1.22/.	7,018.00
PESA0909402-01-052-790643	MESA/////./PARA COMPUTADORA/.	7,018.00
PESA0909402-01-052-790644	MESA/////./PARA PIC NIC/.	7,018.00
PESA0909402-01-052-790645	MESA/////./PARA PIC NIC/.	7,018.00
PESA0909402-01-052-790646	MESA/////./PARA PIC NIC/.	7,018.00
PESA0909402-01-052-792514	MESA/////././.	9,976.00
PESA0909402-01-052-792515	MESA/////././.	9,976.00
PESA0909402-01-052-793799	MESA/////././TIPO FAS FOOD DE HERRERIA	6,380.00
PESA0909402-01-052-793800	MESA/////././TIPO FAS FOOD DE HERRERIA	6,380.00
PESA0909402-01-052-793801	MESA/////././TIPO FAS FOOD DE HERRERIA	6,380.00
PESA0909402-01-052-793802	MESA/////././TIPO FAS FOOD DE HERRERIA	6,380.00
PESA0909402-01-052-793803	MESA/////././TIPO FAS FOOD DE HERRERIA	6,380.00
PESA0909402-01-054-793748	MODULO/////././.	19,969.40
PESA0909401-10-037-329352	SCANNER/////./PRINTER UNIT/MP2550	10,739.28
PESA0909401-10-004-343298	C.P.U./////./H. P./280G3SFF/8CG92436D5	18,598.51
PESA0909401-10-152-342928	VIDEO PROYECTOR/////./EPSON/S41/.	8,699.00
PESA0909401-10-152-342929	VIDEO PROYECTOR/////./EPSON/S41/.	8,699.00
PESA0909401-10-152-343216	VIDEO PROYECTOR/////./EPSON/S41/.	6,838.99
PESA0909401-10-152-343282	VIDEO PROYECTOR/////EPSON/S27/.	6,999.00
PESA0909401-10-264-343062	COMPUTADORA/////LENOVO/CENTRE/.	7,150.00
PESA0909402-01-200-794777	POSTE UNIFILA/////./PARA CAMARA/.	7,000.00
PESA0909402-01-200-794778	POSTE UNIFILA/////./PARA CAMARA/.	7,000.00
PESA0909402-01-206-792423	MUEBLE/////././.	19,477.56
PESA0909402-01-206-794721	MUEBLE/////./EN MELAMINA BLANCA CON PUERTAS/.	12,729.38
PESA0909402-01-206-794722	MUEBLE/////./EN MELAMINA BLANCA CON PUERTAS/.	12,729.38
PESA0909402-01-206-795051	MUEBLE/////./PARA PREESCOLAR/.	19,499.60
PESA0909402-02-011-789920	Fotocopiadora/////./KM2810 KM2820/.	6,960.00
PESA0909402-01-206-795052	MUEBLE/////./PARA PREESCOLAR/.	19,499.60
PESA0909402-01-207-792891	CASA DE ALMACENAMIENTO/////./COBERTIZO 2.44X3.05M/.	27,999.00
PESA0909402-02-001-789960	AIRE ACONDICIONADO/MINISPLIT////./MIRAGE/.	22,618.84
PESA0909402-02-001-789961	AIRE ACONDICIONADO/MINISPLIT////./MIRAGE/.	22,618.84
PESA0909402-02-001-789962	AIRE ACONDICIONADO/MINISPLIT////./MIRAGE/.	22,618.84
PESA0909402-02-001-789963	AIRE ACONDICIONADO/MINISPLIT////./MIRAGE/.	22,618.84
PESA0909402-02-001-789964	AIRE ACONDICIONADO/MINISPLIT////./MIRAGE/.	22,618.84
PESA0909402-02-001-789965	AIRE ACONDICIONADO/MINISPLIT////./MIRAGE/.	22,618.84
PESA0909402-02-001-792016	AIRE ACONDICIONADO/////./SWAA4028Q/.	8,698.84
PESA0909402-02-001-792038	AIRE ACONDICIONADO/////./LG/./.	19,599.00
PESA0909402-02-001-792147	AIRE ACONDICIONADO/MINISPLIT////./MIRAGE/SOLO FRIO	8,700.00
PESA0909402-02-001-792672	AIRE ACONDICIONADO/MINI-SPLIT////./MIRAGE 1TN 110V/.	9,300.00
PESA0909402-02-001-792677	AIRE ACONDICIONADO/////./MINI-SPLIT LIFE TON A 220V/.	9,000.00
PESA0909402-02-001-792678	AIRE ACONDICIONADO/////./MINI-SPLIT LIFE TON A 220V/.	9,000.00
PESA0909402-02-001-792679	AIRE ACONDICIONADO/////./MINI-SPLIT LIFE TON A 220V/.	9,000.00
PESA0909402-02-001-792743	AIRE ACONDICIONADO/MINISPLIT////./WHAA/SWA3228Q	14,399.00
PESA0909402-02-001-792806	AIRE ACONDICIONADO/////./MINI SPLIT 2 TON C7C 220V NEOAIRE/.	9,268.91
PESA0909402-02-001-792807	AIRE ACONDICIONADO/////./MINI SPLIT 2 TON C7C 220V NEOAIRE/.	9,268.91
PESA0909402-02-001-792808	AIRE ACONDICIONADO/////./MINI SPLIT 2 TON C7C 220V NEOAIRE/.	9,268.91
PESA0909402-02-001-792850	AIRE ACONDICIONADO/MINISPLIT////./1.50 TON/.	17,385.00
PESA0909402-02-001-792851	AIRE ACONDICIONADO/MINISPLIT////./1.50 TON/.	17,385.00
PESA0909402-02-001-792852	AIRE ACONDICIONADO/MINISPLIT////./1.50 TON/.	17,385.00
PESA0909402-02-001-792853	AIRE ACONDICIONADO/MINISPLIT////./1 TON/.	15,552.00
PESA0909402-02-001-793968	AIRE ACONDICIONADO///////./.	8,698.99
PESA0909402-02-001-794041	AIRE ACONDICIONADO/MINISPLIT//////./.	8,000.00
PESA0909402-02-001-794083	AIRE ACONDICIONADO/MINISPLIT//////./.	25,000.00
PESA0909402-02-028-793695	VENTILADOR/////./MYTEK/./DE TORRE	47,635.63
PESA0909402-02-028-793696	VENTILADOR/////./MYTEK/./DE TORRE	47,635.63
PESA0909402-03-156-789372	Juego Infantil/////./SUBE Y BAJA BALLENA AZUL QVFY13401/.	12,541.92
PESA0909402-03-156-789510	Juego Infantil/////./CASITA DE JUEGOS/.	19,140.00
PESA0909402-03-156-789511	Juego Infantil/////././TORRE DE MADERA Y COLUMPIO	15,359.79
PESA0909402-03-156-791164	Juego Infantil/////./PUENTE COLGANTE/.	31,900.00
PESA0909402-03-156-792888	Juego Infantil/////././.	43,502.32
PESA0909402-03-156-793945	Juego Infantil//Madera////CASA/.	6,648.48
PESA0909402-03-156-794791	Juego Infantil/////./CASITA/.	6,750.78
PESA0909402-02-055-789237	MALETIN/////./P/ LAP TOP/.	6,960.00
PESA0909402-02-055-789238	MALETIN/////./P/ LAP TOP/.	6,960.00
PESA0909402-02-055-789239	MALETIN/////./P/ LAP TOP/.	6,960.00
PESA0909402-02-055-789240	MALETIN/////./P/ LAP TOP/.	6,960.00
PESA0909402-02-055-789241	MALETIN/////./P/ LAP TOP/.	6,960.00
PESA0909402-02-055-789242	MALETIN/////./P/ LAP TOP/.	6,960.00
PESA0909402-02-055-789243	MALETIN/////./P/ LAP TOP/.	6,960.00
PESA0909402-02-055-789244	MALETIN/////./P/ LAP TOP/.	6,960.00

Código	Descripción del Bien Mueble	Valor en libros
PESA0909402-04-017-789171	Tractor Podador/////./MCA. TROY-BILT MOD. TB-547/46/.	68,034.00
PESA0909402-04-019-789165	DESBROZADORA/////./DKMT33/1E36F-2 180580114	8,444.80
PESA0909402-04-019-789166	DESBROZADORA/////./DKMT33/1E36F-2 180580246/	8,444.80
PESA0909402-04-019-789167	DESBROZADORA/////./DKMT33/1E36F-2 180580268/	8,444.80
PESA0909402-04-019-791361	DESBROZADORA/////./STHIL/816931502	7,602.00
PESA0909402-04-019-793059	DESBROZADORA/////./STHIL/FS350/.	12,500.00
PESA0909402-04-019-795368	DESBROZADORA//////Honda/./	7,900.01
PESA0909402-05-017-794685	Compresora/PINTAR//////.	19,934.00
PESA0909402-05-057-794711	Tanque para gas//////500 LTS/.	8,465.04
PESA0909402-05-070-794197	Campana Extractora///////EXTRACTOR DE HUMO/.	6,148.00
PESA0909402-05-108-795349	Bomba/Horizontal////./CENTRIFUGA/.	9,934.99
PESA0909402-05-108-795350	Bomba/Horizontal////./CENTRIFUGA/.	9,934.99
PESA0909402-05-138-795365	TANQUE HIDRONEUMATICO//////./ALTAMIRA SKY50/.	7,180.01
PESA0909402-05-138-795366	TANQUE HIDRONEUMATICO//////./ALTAMIRA SKY50/.	7,180.01
PESA0909402-05-184-794823	MAQUINA SOLDADORA//////./MUNDIAL 325 CA CD/A 379 0678 J18	6,438.00
PESA0909402-06-036-792154	Tinaco/////./../1100 LITROS	6,499.99
PESA0909402-07-060-791242	REFRIGERADOR/////./Whirlpool/WT 4535D/.	6,989.23
PESA0909402-07-117-789284	TELE PANTALLA/////./SMART GHIA 43"/.	7,273.20
PESA0909402-07-117-789872	TELE PANTALLA/////./LG/43LK5750PUA/809MXZJUZ277/	9,534.60
PESA0909402-07-117-789873	TELE PANTALLA/////./LG/43LK5750PUA/809MXQAV2172/	9,534.60
PESA0909402-07-117-789874	TELE PANTALLA/////./LG/43LK5750PUA/809MXJXV2164/	9,534.60
PESA0909402-07-117-791091	TELE PANTALLA/////./LG/43UK6250PUB/902MXJXPL420/	11,600.00
PESA0909402-07-117-791092	TELE PANTALLA/////./LG/43UK6250PUB/902MXRFPL422/	11,600.00
PESA0909402-07-117-791093	TELE PANTALLA/////./50H8E/50G1842B4H00990	10,962.00
PESA0909402-07-117-791106	TELE PANTALLA/////./LG/43LM6300PUB/905MXSKPH774	10,092.00
PESA0909402-07-117-791111	TELE PANTALLA/////./SAMSUNG/LH32BENELGA/ZX/07ZKHCPM601209	6,496.00
PESA0909402-07-117-791118	TELE PANTALLA/////./SONY/40W650D/S016096465M	10,672.00
PESA0909402-07-117-791119	TELE PANTALLA/////./SAMSUNG/BE43N/07ZNHCPM200047	10,886.60
PESA0909402-07-117-791301	TELE PANTALLA/////./SONY/./XBRS0150018167/	21,999.01
PESA0909402-07-117-793993	TELE PANTALLA/////./SAMSUNG/./.	13,298.01
PESA0909402-07-117-794810	TELE PANTALLA/////./VIOS 50" 4K UHD TV501/.	6,990.00
PESA0909402-07-117-795309	TELE PANTALLA/////./SAMSUNG/SAMRT 55"/.	11,500.00
PESA0909402-07-117-795312	TELE PANTALLA/////./SAMSUNG/LH32BEN/072KHCHB02094/	6,773.33
PESA0909402-07-117-795313	TELE PANTALLA/////./SAMSUNG/LH32BEN/072KHCHM504003/	6,773.33
PESA0909402-07-117-795314	TELE PANTALLA/////./SAMSUNG/LH32BEN/072KHCH	6,773.33
PESA0909402-07-166-791533	Podadora/////./Honda/MOTOR A GASOLINA/./	9,000.00
PESA0909402-07-166-791809	Podadora/////./Evans/BOLSA 20"/MOTOR/.	7,279.30
PESA0909402-07-061-789245	Regulador///////CDP 1800VA/1906272220318/	17,400.00
PESA0909402-07-061-789246	Regulador///////CDP 1800VA/1906272220315/	17,400.00
PESA0909402-07-061-789247	Regulador///////CDP 1800VA/1906272220317/	17,400.00
PESA0909402-07-061-789248	Regulador///////CDP 1800VA/1906272220316/	17,400.00
PESA0909402-07-061-789249	Regulador///////CDP 1800VA/1906272220319/	17,400.00
PESA0909402-07-061-789250	Regulador///////CDP 1800VA/1906272220313/	17,400.00
PESA0909402-07-061-789251	Regulador///////CDP 1800VA/1906272220314/	17,400.00
PESA0909402-07-061-789252	Regulador///////CDP 1800VA/1906272220320	17,400.00
PESA0909402-07-068-789635	TELEVISION/////./PANASONIC/TC32FS500X/MXCA80920208	9,534.60
PESA0909402-08-009-794907	Bombas en General///////./.	8,270.79
PESA0909402-08-068-792011	SOPLADOR/////./STHIL/DE MOCHILA/.	8,300.00
PESA0909402-08-068-794842	SOPLADOR/////./A GASOLINA/-	6,209.99
PESA0909402-09-006-789591	Conmutador/////./PANASONIC/KX824/.	13,456.00
PESA0909402-09-006-790058	Conmutador/////./PANASONIC/KXTES824MX/71ATC066060	9,330.00
PESA0909402-09-034-794579	Micro/INALAMBRIC0//////2 SENNHEISER/.	9,980.00
PESA0909402-09-051-791414	Amplificador/////./MEZCLADOR PROFECIONAL/.	9,860.00
PESA0909402-09-051-793757	Amplificador/////./PROFESIONAL/.	8,700.00
PESA0909402-09-058-789193	Bocina/////./SONY/BARRA DE SONIDO MOD. HT-CT290/.	8,816.00
PESA0909402-09-058-789194	Bocina/////./SONY/BARRA DE SONIDO MOD. HT-CT290/.	8,816.00
PESA0909402-09-058-792198	Bocina/////././.	10,228.98
PESA0909402-09-058-794112	Bocina/////JBL/EON 615/.	12,519.00
PESA0909402-09-058-794408	Bocina/////./PARTYBOX200/.	7,671.49
PESA0909402-09-058-794515	Bocina/////./GOOGLE MINI CORAL/.	11,599.99
PESA0909402-09-058-794765	Bocina/////SONY/HT MT300/P 13066189 G	6,610.68
PESA0909402-09-058-794836	Bocina/////./CERWIN-VEGA/CVE15NA201908000010	10,500.00
PESA0909402-09-133-790582	MULTIFUNCIONAL/////./BROTHER/DCPL5500DN/.	6,398.99
PESA0909402-09-133-791154	MULTIFUNCIONAL/////./KYOCERA/./.	12,500.00
PESA0909402-09-133-791172	MULTIFUNCIONAL/////./EPSON/./.	7,308.00
PESA0909402-09-133-791225	MULTIFUNCIONAL/////./H. P./VCVRA1502-01 PAGEWIDE 477/CN94GJXOOT	8,998.99
PESA0909402-09-133-791534	MULTIFUNCIONAL/////./H. P./COPIADORA,IMPRESORA,FAX,ESCANNER 57750/U63090L4N928697	19,998.01
PESA0909402-09-133-792375	MULTIFUNCIONAL/////./EPSON/L575/.	6,421.01
PESA0909402-09-133-792536	MULTIFUNCIONAL/////./H. P./SAMSUNG SLM4072FD/CNB1M5F1HG	7,888.00
PESA0909402-09-133-792592	MULTIFUNCIONAL/////./SAMSUNG/./SLM4072FD	6,299.96
PESA0909402-09-133-792605	MULTIFUNCIONAL/////././.	6,159.01
PESA0909402-09-133-792917	MULTIFUNCIONAL/////././.	8,889.98
PESA0909402-09-133-793329	MULTIFUNCIONAL/////././.	6,100.00

Código	Descripción del Bien Mueble	Valor en libros
PESA0909402-09-133-793717	MULTIFUNCIONAL/////././.	6,699.00
PESA0909402-09-133-793760	MULTIFUNCIONAL/////././.	6,670.00
PESA0909402-09-133-793788	MULTIFUNCIONAL/////H. P./M521DN/.	8,200.01
PESA0909402-09-133-793991	MULTIFUNCIONAL/////./EPSON/./.	7,198.99
PESA0909402-09-133-794023	MULTIFUNCIONAL/LASER BLANCO Y NEGRO/////SAMSUNG/SL-M4072FD/.	6,250.00
PESA0909402-09-133-794099	MULTIFUNCIONAL/////./H. P././.	9,400.00
PESA0909402-09-133-794143	MULTIFUNCIONAL/////././.	9,199.99
PESA0909402-09-133-794652	MULTIFUNCIONAL/////./BROTHER/DCPL5650DN/.	10,480.00
PESA0909402-09-133-794705	MULTIFUNCIONAL/////SAMSUNG/4072/.	6,200.00
PESA0909402-09-133-794927	MULTIFUNCIONAL/////./H. P./PAGEWIDE 477/.	7,349.30
PESA0909402-09-133-795184	MULTIFUNCIONAL/////Xerox/B405DN/9HB916065B	12,300.64
PESA0909402-09-133-795217	MULTIFUNCIONAL/Monocromatico////./BROTHER/DCPL5650DN/.	10,200.00
PESA0909402-09-182-792063	SISTEMA DE AUDIO/////./SONY/MHC V21D/S01 2513808 K	6,266.61
PESA0909402-09-182-793756	SISTEMA DE AUDIO//////CONTIENE 8 BOCINAS INTERPRETE YAMAHA/.	21,170.00
PESA0909402-10-004-790568	C.P.U./////./H. P./280G3SFF/8CG9100HGF	14,797.66
PESA0909402-10-004-791157	C.P.U./////./LENOVO/./INCLUYEN TECLADO Y MOUSE	7,656.00
PESA0909402-10-004-791286	C.P.U./////././ARMADO	11,890.63
PESA0909402-10-004-791287	C.P.U./////././ARMADO	11,890.63
PESA0909402-09-208-791905	DVR/////././.	7,600.01
PESA0909402-10-004-792789	C.P.U./////././.	8,039.99
PESA0909402-09-062-789898	Bafle/////././15"/ACTIVO 3170701944	6,496.00
PESA0909402-09-062-793147	Bafle/////./AMPLIFICADO/STYLOS TECH	9,096.00
PESA0909402-09-062-794154	Bafle///////./.	6,948.40
PESA0909402-09-062-794155	Bafle///////./.	6,948.40
PESA0909402-09-062-794576	Bafle//////CERWIN VEGA/.	8,490.01
PESA0909402-09-062-794590	Bafle/////./ACTIVA 15 DOS VIAS 1000W MAXIMO PODERJBL/.	13,964.01
PESA0909402-09-062-795044	Bafle/////./JBL/./.	8,030.00
PESA0909402-09-062-795126	Bafle/////./L3150/.	6,563.47
PESA0909402-09-062-795127	Bafle/////./L3150/.	6,563.47
PESA0909402-09-063-794151	Mezclador de Sonido//////MS-840/.	7,540.00
PESA0909402-10-005-794201	Camara de Circuito Cerrado/////././.	44,080.00
PESA0909402-10-005-794202	Camara de Circuito Cerrado/////././.	44,080.00
PESA0909402-10-005-794203	Camara de Circuito Cerrado/////././.	44,080.00
PESA0909402-10-005-794204	Camara de Circuito Cerrado/////././.	44,080.00
PESA0909402-10-005-794205	Camara de Circuito Cerrado/////././.	44,080.00
PESA0909402-10-005-794206	Camara de Circuito Cerrado/////././.	44,080.00
PESA0909402-10-005-794207	Camara de Circuito Cerrado/////././.	44,080.00
PESA0909402-10-005-794208	Camara de Circuito Cerrado/////././.	44,080.00
PESA0909402-10-005-794209	Camara de Circuito Cerrado/////././.	44,080.00
PESA0909402-10-005-794210	Camara de Circuito Cerrado/////././.	44,080.00
PESA0909402-10-005-794211	Camara de Circuito Cerrado/////././.	44,080.00
PESA0909402-10-005-794212	Camara de Circuito Cerrado/////././.	44,080.00
PESA0909402-10-005-794213	Camara de Circuito Cerrado/////././.	44,080.00
PESA0909402-10-005-794214	Camara de Circuito Cerrado/////././.	44,080.00
PESA0909402-10-005-794215	Camara de Circuito Cerrado/////././.	44,080.00
PESA0909402-10-005-794216	Camara de Circuito Cerrado/////././.	44,080.00
PESA0909402-10-005-794217	Camara de Circuito Cerrado/////././.	44,080.00
PESA0909402-10-005-794218	Camara de Circuito Cerrado/////././.	44,080.00
PESA0909402-10-005-794219	Camara de Circuito Cerrado/////././.	44,080.00
PESA0909402-10-005-794220	Camara de Circuito Cerrado/////././.	44,080.00
PESA0909402-10-005-794221	Camara de Circuito Cerrado/////././.	44,080.00
PESA0909402-10-005-794222	Camara de Circuito Cerrado/////././.	44,080.00
PESA0909402-10-005-794223	Camara de Circuito Cerrado/////././.	44,080.00
PESA0909402-10-005-794224	Camara de Circuito Cerrado/////././.	44,080.00
PESA0909402-10-005-794225	Camara de Circuito Cerrado/////././.	44,080.00
PESA0909402-10-005-794226	Camara de Circuito Cerrado/////././.	44,080.00
PESA0909402-10-005-794227	Camara de Circuito Cerrado/////././.	44,080.00
PESA0909402-10-005-794228	Camara de Circuito Cerrado/////././.	44,080.00
PESA0909402-10-005-794229	Camara de Circuito Cerrado/////././.	44,080.00
PESA0909402-10-005-794230	Camara de Circuito Cerrado/////././.	44,080.00
PESA0909402-10-005-794231	Camara de Circuito Cerrado/////././.	44,080.00
PESA0909402-10-005-794232	Camara de Circuito Cerrado/////././.	44,080.00
PESA0909402-10-009-792056	CAMARA DE VIDEO/////./FUJI/XP120/8TC01104/	6,262.61
PESA0909402-10-009-792057	CAMARA DE VIDEO/////./FUJI/XP120/8TC00907/	6,262.61
PESA0909402-10-009-792058	CAMARA DE VIDEO/////./FUJI/XP120/8TC00986/	6,262.61
PESA0909402-10-012-787245	COPIADORA/////./KYOCERA/KM2810/WGB1298541	6,960.00
PESA0909402-10-012-789278	COPIADORA/////./FS1128/QRH1632382	9,280.00
PESA0909402-10-012-789328	COPIADORA/////./SAMSUNG/SLM4072FD/CNB1L7R2HM	6,500.00
PESA0909402-10-012-789331	COPIADORA/////./Ricoh/MP501/G988X264482	26,293.31
PESA0909402-10-012-789906	COPIADORA/////./KYOCERA/TASKALFA 306CI 44101501/PEDIMENTO V7 E6 100191/	28,737.79
PESA0909402-10-012-789919	COPIADORA/////./SAMSUNG/4072NUECK/.	6,500.00
PESA0909402-10-012-791313	COPIADORA/////./BROTHER/./.	8,379.00
PESA0909402-10-012-792508	COPIADORA/////./KYOCERA/ECOSYS M2040DNL/.	11,426.00

Código	Descripción del Bien Mueble	Valor en libros
PESA0909402-10-012-792539	COPIADORA/////./RICOH 2851/.	14,999.96
PESA0909402-10-012-793017	COPIADORA/////SAMSUNG/4072/.	8,500.00
PESA0909402-10-012-793171	COPIADORA/////./H. P./M5331DN/.	12,899.00
PESA0909402-10-012-793311	COPIADORA/////./H. P./M521DN/.	12,664.88
PESA0909402-10-012-793312	COPIADORA/////./H. P./M521DN/.	12,664.88
PESA0909402-10-012-793820	COPIADORA/////./H. P././.	12,899.00
PESA0909402-10-012-793865	COPIADORA/////H. P./M521DN/.	13,230.00
PESA0909402-10-012-793878	COPIADORA/////./H. P././.	12,878.98
PESA0909402-10-012-793894	COPIADORA/////./H. P././.	12,879.00
PESA0909402-10-012-794071	COPIADORA/LASER/////H. P./M521DN/.	12,879.00
PESA0909402-10-012-794674	COPIADORA/////H. P./M521/.	11,233.00
PESA0909402-10-012-794799	COPIADORA///////./.	10,440.00
PESA0909402-10-012-794911	COPIADORA/////Ricoh/AFICIO MP 2851/V821550613	12,180.00
PESA0909402-10-021-791254	IMPRESORA/////./EPSON/L805/W7TK027002	8,531.96
PESA0909402-10-021-791394	IMPRESORA/////BROTHER/HL5100/.	6,122.00
PESA0909402-10-021-791781	IMPRESORA/////./H. P./HL-L6300DW/.	6,803.99
PESA0909402-10-021-791868	IMPRESORA/////./BROTHER/MONOCROMATICA/HLL6400DW	8,900.00
PESA0909402-10-021-793287	IMPRESORA/Multifuncional////./H. P./MS21/.	8,549.20
PESA0909402-10-021-794511	IMPRESORA/////./EPSON/L5190/.	8,700.00
PESA0909402-10-021-794933	IMPRESORA/////./EPSON/L6171/X4ER042003/	6,489.99
PESA0909402-10-021-795006	IMPRESORA/Tarjeta/////BADGY 200/.	16,302.64
PESA0909402-03-092-792446	Nicho para Bandera/////./-/-	8,700.00
PESA0909402-10-030-794277	NO BREAK///////./.	7,949.19
PESA0909402-10-024-785574	LAP TOP/////./ACER/A314/.	6,773.47
PESA0909402-10-024-787261	LAP TOP/////./H. P./PAVILION/5CD8389HX0	11,598.84
PESA0909402-10-024-789213	LAP TOP/////./LENOVO/./16MPDUGT/	17,400.00
PESA0909402-10-024-789214	LAP TOP/////./LENOVO/./16DUGM/	17,400.00
PESA0909402-10-024-789215	LAP TOP/////./LENOVO/./16DY19/	17,400.00
PESA0909402-10-024-789216	LAP TOP/////./LENOVO/./MO0SKJ/	17,400.00
PESA0909402-10-024-789217	LAP TOP/////./LENOVO/./MP15DSRM/	17,400.00
PESA0909402-10-024-789218	LAP TOP/////./LENOVO/./MP16DSPR/	17,400.00
PESA0909402-10-024-789219	LAP TOP/////./LENOVO/./MP16WM2/	17,400.00
PESA0909402-10-024-789220	LAP TOP/////./LENOVO/./16MPDUGE	17,400.00
PESA0909402-10-024-789262	LAP TOP/////./1117337R 20FVA09400/PF0ND4C5/	34,800.00
PESA0909402-10-024-789263	LAP TOP/////./20FVA09400/PF0ND8Q5/	34,800.00
PESA0909402-10-024-789264	LAP TOP/////./20FVA09400/PF0ND8Q5/	34,800.00
PESA0909402-10-024-789375	LAP TOP/////./H. P./240GB/5CD838CLQ5/	6,992.85
PESA0909402-10-024-789376	LAP TOP/////./H. P./240GB/5CD838CLQD/	6,992.85
PESA0909402-10-024-789391	LAP TOP/////./LENOVO/./IDEA320 14	6,148.00
PESA0909402-10-024-789392	LAP TOP/////./LENOVO/./IDEA320 14	6,148.00
PESA0909402-10-024-789393	LAP TOP/////./LENOVO/./IDEA320 14	6,148.00
PESA0909402-10-024-789394	LAP TOP/////./LENOVO/./IDEA320 14	6,148.00
PESA0909402-10-024-789395	LAP TOP/////./LENOVO/./IDEA320 14	6,148.00
PESA0909402-10-024-789498	LAP TOP/////./LENOVO/80F6/MP16DWJW/	29,000.00
PESA0909402-10-024-789499	LAP TOP/////./LENOVO/80F6/MP16DUSF/	29,000.00
PESA0909402-10-024-789501	LAP TOP/////./LENOVO/80F6/MP16DWHX/	29,000.00
PESA0909402-10-024-789502	LAP TOP/////./LENOVO/80F6/MP16DUAR/	29,000.00
PESA0909402-10-024-789503	LAP TOP/////./LENOVO/80F6/MP16DXZ1/	29,000.00
PESA0909402-10-024-789505	LAP TOP/////./LENOVO/80F6/MP16DSDW/	29,000.00
PESA0909402-10-024-789506	LAP TOP/////./LENOVO/80F6/MP16DSJ1/	29,000.00
PESA0909402-10-024-789507	LAP TOP/////./LENOVO/80F6/MP16DY88/	29,000.00
PESA0909402-10-024-789508	LAP TOP/////./LENOVO/80F6/MP16DUG9/	29,000.00
PESA0909402-10-024-789553	LAP TOP/////./H. P././1000213021	7,044.17
PESA0909402-10-024-789562	LAP TOP/////./H. P./PROBOOK 440 G5/5CD84547N6/	16,216.80
PESA0909402-10-024-789563	LAP TOP/////./H. P./PROBOOK 440 G5/5CD548481Q/	16,216.80
PESA0909402-10-024-789568	LAP TOP/////./ACER/ASPIRE 3 A3155132L5/NXGNPAL04182209A967600	8,352.00
PESA0909402-10-024-789569	LAP TOP/////./ASUS/X507MA/JBN0CV8D797469	8,599.00
PESA0909402-10-024-789637	LAP TOP/////./H. P./14BA001LA/8CG8125N1C	14,562.27
PESA0909402-10-024-789638	LAP TOP/////./H. P./14BA001LA/8CG8125MTB	14,562.27
PESA0909402-10-024-789908	LAP TOP/////./H. P./240G6 INTEL CELERON/.	9,263.01
PESA0909402-10-024-789913	LAP TOP/////./H. P./Z42 G6 INTEL CELERON/.	8,799.90
PESA0909402-10-024-789914	LAP TOP/////./H. P./Z42 G6 INTEL CELERON/.	8,799.90
PESA0909402-10-024-789949	LAP TOP/////./H. P./PAVILION 11N010LA X360/.	7,999.00
PESA0909402-10-024-789977	LAP TOP/////./H. P./240/.	6,199.99
PESA0909402-10-024-789978	LAP TOP/////./H. P./240/.	6,199.99
PESA0909402-10-024-790009	LAP TOP/////./LENOVO/V110 14IAP N3350/.	11,349.76
PESA0909402-10-024-790567	LAP TOP/////./H. P./15DA0001LA/CND9222BFF	6,979.49
PESA0909402-10-024-790657	LAP TOP/////./H. P./14G100LAREV22CF-110/.	9,093.24
PESA0909402-10-024-790658	LAP TOP/////./LENOVO/80E1G40-45/.	9,048.00
PESA0909402-10-024-790659	LAP TOP/////./LENOVO/NAME 80F1 L12L4A02/.	9,048.00
PESA0909402-10-024-790725	LAP TOP/////./LENOVO/./IDEAPAD	13,970.11
PESA0909402-10-024-790732	LAP TOP/////./LENOVO/IP330S15ARR/PF1GZZXC	8,998.99
PESA0909402-10-024-791159	LAP TOP/////./H. P././.	10,322.84

Código	Descripción del Bien Mueble	Valor en libros
PESA0909402-10-024-791169	LAP TOP/////./OPTANE DD1/.	11,020.00
PESA0909402-10-024-791170	LAP TOP/////./OPTANE DD1/.	11,020.00
PESA0909402-10-024-791198	LAP TOP/////./H. P././.	9,998.99
PESA0909402-10-024-791202	LAP TOP/////./H. P./15-CW0007/5CD8478H03	11,250.00
PESA0909402-10-024-791209	LAP TOP/////./250G7 CORE 17/CND9205ZVN	15,312.00
PESA0909402-10-024-791227	LAP TOP/////./INSPIRON P89G/10434373202	10,230.04
PESA0909402-10-024-791229	LAP TOP/////./H. P./240G6/.	6,200.00
PESA0909402-10-024-791400	LAP TOP/////H. P./.15-DA00LA/.	8,122.00
PESA0909402-10-024-791412	LAP TOP/////././.	7,412.04
PESA0909402-10-024-791471	LAP TOP/////./H. P././PAVILLON CK0010LA CORE 13	8,755.68
PESA0909402-10-024-791472	LAP TOP/////./LENOVO/./THINK V130	12,322.91
PESA0909402-10-024-791501	LAP TOP/////./H. P./CM0030LA/.	9,999.00
PESA0909402-10-024-791505	LAP TOP/////./H. P./DB0084LM/.	10,698.98
PESA0909402-10-024-791520	LAP TOP/////./H. P./240 N3350 INTEL CORE N400/5CD8475GR6	6,790.64
PESA0909402-10-024-791804	LAP TOP/////./Dell/VOSTRO 14/346I37020U	12,490.30
PESA0909402-10-024-791807	LAP TOP/////./H. P././5CD915653N	8,500.02
PESA0909402-10-024-791823	LAP TOP/////./H. P./14-CM0004LA/.	6,999.00
PESA0909402-10-024-791846	LAP TOP/////./H. P./DB0097LA/.	8,998.99
PESA0909402-10-024-791862	LAP TOP/////./H. P././5CD9182BVZ	12,799.00
PESA0909402-10-024-791953	LAP TOP/////./H. P./DA0072LA/MORADO PENTIUM	9,651.00
PESA0909402-10-024-791954	LAP TOP/////./H. P./DA0072LA/MORADO PENTIUM	9,651.00
PESA0909402-10-024-791955	LAP TOP/////./H. P./DA0072LA/MORADO PENTIUM	9,999.00
PESA0909402-10-024-792022	LAP TOP/////./LANIX/./2637700415	6,299.03
PESA0909402-10-024-792043	LAP TOP/////./LENOVO/INTEL CELERON N3350/.	7,498.00
PESA0909402-10-024-792174	LAP TOP/////./H. P./CD0001/.	8,799.28
PESA0909402-10-024-792177	LAP TOP/////./H. P././.	6,498.55
PESA0909402-10-024-792230	LAP TOP/////./LENOVO/./.	11,499.00
PESA0909402-10-024-792266	LAP TOP/////./H. P./V130/MP1G7KNN/	7,267.91
PESA0909402-10-024-792267	LAP TOP/////./H. P./V130/MP1G7NRQ/	7,267.91
PESA0909402-10-024-792268	LAP TOP/////./H. P./V130/MP1G7HCP/	7,267.91
PESA0909402-10-024-792269	LAP TOP/////./H. P./V130/MP1G7KLN/	7,267.91
PESA0909402-10-024-792270	LAP TOP/////./H. P./V130/MP1G7F98/	7,267.91
PESA0909402-10-024-792271	LAP TOP/////./H. P./V130/MP1G7NRK/	7,267.91
PESA0909402-10-024-792272	LAP TOP/////./H. P./V130/MP1G7KMG/	7,267.91
PESA0909402-10-024-792273	LAP TOP/////./H. P./V130/MP1G7FB1/	7,267.91
PESA0909402-10-024-792274	LAP TOP/////./H. P./V130/MP1G7HDO/	7,267.91
PESA0909402-10-024-792275	LAP TOP/////./H. P./V130/MP1G7G3G/	7,267.91
PESA0909402-10-024-792292	LAP TOP/////./DESKTOP 290 A006BLA TORRE/8CG9175F4V	8,498.16
PESA0909402-10-024-792354	LAP TOP/////./H. P./H240GB500DDR W10/.	6,840.52
PESA0909402-10-024-792374	LAP TOP/////./H. P./240 N3350 INTEL CELERONN400/.	7,151.40
PESA0909402-10-024-792377	LAP TOP/////./H. P./240 N3350 INTEL CELERON N400/.	7,136.32
PESA0909402-10-024-792420	LAP TOP/////./Dell/./.	14,500.00
PESA0909402-10-024-792428	LAP TOP/////./H. P././.	9,999.00
PESA0909402-10-024-792441	LAP TOP/////./ASUS/X507MA-BR104T/K1NOCV00T90901C	6,499.00
PESA0909402-10-024-792442	LAP TOP/////./ASUS/X507MA-BR104T/K1NOCV00T869014	6,499.00
PESA0909402-10-024-792447	LAP TOP/////./LENOVO/./SYD04Z3N0	7,655.30
PESA0909402-10-024-792491	LAP TOP/////./H. P./DA0072LA/CND9213CWB	6,458.88
PESA0909402-10-024-792495	LAP TOP/////./ASUS VIV OBOOK A507UA/JBN0CV14R924488/	10,206.72
PESA0909402-10-024-792496	LAP TOP/////./ASUS VIV OBOOK A507UA/JBN0CV14R911482/	10,206.72
PESA0909402-10-024-792497	LAP TOP/////./ASUS VIV OBOOK A507UA/JBN0CV14R87748C/	10,206.72
PESA0909402-10-024-792538	LAP TOP//////LENOVO IP330/SPF1MTWWF	7,198.96
PESA0909402-10-024-792548	LAP TOP/////./H. P./-/-	12,799.00
PESA0909402-10-024-792601	LAP TOP/////./Dell/./.	14,699.00
PESA0909402-10-024-792669	LAP TOP/////./ACER/15.6"/NXGTAAL00175203F3B3400	16,500.00
PESA0909402-10-024-792671	LAP TOP/////./LENOVO/./.	8,590.00
PESA0909402-10-024-792916	LAP TOP/////./LENOVO/./.	10,044.00
PESA0909402-10-024-793018	LAP TOP//////H. P./240 N3350/.	7,152.01
PESA0909402-10-024-793024	LAP TOP//////H. P./240 N3350/.	7,152.00
PESA0909402-10-024-793120	LAP TOP/////./ASUS/.	11,507.19
PESA0909402-10-024-793139	LAP TOP/////./LENOVO/330S/.	10,180.00
PESA0909402-10-024-793149	LAP TOP/////./ASUS/.	12,749.56
PESA0909402-10-024-793176	LAP TOP/////./LANIX/NEURO NV3160/447750000000000301	7,190.84
PESA0909402-10-024-793189	LAP TOP/////./H. P././CW1005LA5CD9177H4M/	17,598.59
PESA0909402-10-024-793190	LAP TOP/////./H. P././CW1005LA5CD9177H59	17,598.59
PESA0909402-10-024-793245	LAP TOP/////./H. P././.	8,798.02
PESA0909402-10-024-793275	LAP TOP/////././.	10,228.88
PESA0909402-10-024-793359	LAP TOP/////./H. P././.	12,549.31
PESA0909402-10-024-793360	LAP TOP/////./Dell/./.	7,490.00
PESA0909402-10-024-793648	LAP TOP/////./ASUS/CORE/.	6,791.00
PESA0909402-10-024-793791	LAP TOP/////./H. P./A10-9620p/.	11,890.00
PESA0909402-10-024-793815	LAP TOP/////./H. P././.	12,998.99
PESA0909402-10-024-793823	LAP TOP/////./LENOVO/./.	7,289.00
PESA0909402-10-024-793867	LAP TOP/////LENOVO/IDEAPAD/.	8,978.01

Código	Descripción del Bien Mueble	Valor en libros
PESA0909402-10-024-793872	LAP TOP//////LENOVO/IDEAPAD/.	8,978.01
PESA0909402-10-024-793873	LAP TOP//////LENOVO/IDEAPAD/.	8,978.01
PESA0909402-10-024-793874	LAP TOP//////LENOVO/IDEAPAD/.	8,978.01
PESA0909402-10-024-793875	LAP TOP//////LENOVO/IDEAPAD/.	8,978.01
PESA0909402-10-024-793879	LAP TOP/////./H. P././.	13,530.00
PESA0909402-10-024-793916	LAP TOP/////./LENOVO/./.	12,333.33
PESA0909402-10-024-793917	LAP TOP/////./LENOVO/./.	12,333.33
PESA0909402-10-024-793918	LAP TOP/////./LENOVO/./.	12,333.33
PESA0909402-10-024-793919	LAP TOP/////./ACER/./.	14,000.01
PESA0909402-10-024-793963	LAP TOP//////H. P./15DA0089LM/.	7,949.00
PESA0909402-10-024-794001	LAP TOP/////./H. P././.	12,499.00
PESA0909402-10-024-794030	LAP TOP/////./ASUS/X543BA-GQ413T	7,399.00
PESA0909402-10-024-794061	LAP TOP/PORTATIL/////ASUS/7020U/.	10,281.03
PESA0909402-10-024-794088	LAP TOP/////./H. P./POWERLITE 240 G7 N4000/.	9,500.01
PESA0909402-10-024-794089	LAP TOP/////./H. P./POWERLITE 240 G7 N4000/.	9,500.01
PESA0909402-10-024-794100	LAP TOP/////./LENOVO/./.	7,600.00
PESA0909402-10-024-794147	LAP TOP/////./H. P././.	8,200.01
PESA0909402-10-024-794148	LAP TOP/////./H. P././.	8,200.01
PESA0909402-10-024-794174	LAP TOP//////ACER/A315-53-370J/NXH37AL00382400BE93400.	8,399.00
PESA0909402-10-024-794191	LAP TOP///////./.	9,205.98
PESA0909402-10-024-794200	LAP TOP/////./H. P./240G7/5CG9251QKV	7,511.00
PESA0909402-10-024-794360	LAP TOP/////./Dell/1650511/7NYVWNZ	17,426.59
PESA0909402-10-024-794398	LAP TOP//////LENOVO/./.	9,998.65
PESA0909402-10-024-794444	LAP TOP/////./H. P././.	11,456.60
PESA0909402-10-024-794493	LAP TOP/////./LENOVO/V130/MP1G7J84	7,402.80
PESA0909402-10-024-794507	LAP TOP/////./Celeron/N4000/.	7,972.68
PESA0909402-10-024-794508	LAP TOP/////./Celeron/N4000/.	7,972.68
PESA0909402-10-024-794533	LAP TOP/////./H. P././240G7	6,199.99
PESA0909402-10-024-794534	LAP TOP/////./H. P././240G7	6,199.99
PESA0909402-10-024-794551	LAP TOP/////./H. P./ELITEBOOK 840 G5/-	11,600.00
PESA0909402-10-024-794581	LAP TOP/////./LENOVO/./.	9,590.00
PESA0909402-10-024-794597	LAP TOP/////./H. P./15DA0001LA/CND9343T68/	7,257.33
PESA0909402-10-024-794598	LAP TOP/////./H. P./15DA0001LA/CND9343T9J/	7,257.33
PESA0909402-10-024-794600	LAP TOP//////LENOVO/IDEAPAD/.	8,590.00
PESA0909402-10-024-794650	LAP TOP/////./LENOVO/IDEAPAD 330-14IGM/.	9,559.99
PESA0909402-10-024-794651	LAP TOP/////./LENOVO/IDEAPAD 330-14IGM/.	9,559.99
PESA0909402-10-024-794699	LAP TOP//////ASUS/./.	6,299.00
PESA0909402-10-024-794703	LAP TOP///////ASUS A505BA/.	8,215.31
PESA0909402-10-024-794716	LAP TOP/////./ASUS VIVOBOOK/.	9,000.00
PESA0909402-10-024-794759	LAP TOP//////H. P./240 G7/CND907235J	7,152.86
PESA0909402-10-024-794760	LAP TOP//////H. P./240 G7/5CD9142RFH	7,152.86
PESA0909402-10-024-794831	LAP TOP/////./H. P./14CF0008LA/5CG9191204	9,199.00
PESA0909402-10-024-794835	LAP TOP/////./H. P./14-CD0004IA 4GB/8CG8186HBQ/	8,498.98
PESA0909402-10-024-794968	LAP TOP/////.//./.	9,205.98
PESA0909402-10-024-795037	LAP TOP//////H. P./240 G6/.	8,200.01
PESA0909402-10-024-795089	LAP TOP/////./LENOVO/33014AST/PFJEYLMZ	8,222.68
PESA0909402-10-024-795123	LAP TOP/////./H. P./G7/CORE 13/.	10,499.00
PESA0909402-10-024-795241	LAP TOP/////./H. P./INTEL CORE I37020U/.	11,200.01
PESA0909402-10-024-795242	LAP TOP/////./H. P./INTEL CORE I37020U/.	11,200.01
PESA0909402-10-024-795243	LAP TOP/////./H. P./INTEL CORE I37020U/.	11,200.01
PESA0909402-10-024-795281	LAP TOP//////ACER/./.	14,999.99
PESA0909402-10-024-795356	LAP TOP/////./H. P./15DA0001LA/CND93159JY	6,979.49
PESA0909402-10-024-795392	LAP TOP/////./LENOVO/./SPF1EYSJ4	7,798.96
PESA0909402-10-072-793761	CAMARA/////./CANNON/DIGITAL T100/./	13,431.64
PESA0909402-10-130-791162	CAÑON PROYECTOR/////./H. P./NPVE303/.	9,850.00
PESA0909402-07-060-794709	REFRIGERADOR/Vertical//////METALFRIO/2770434	27,400.00
PESA0909402-07-060-794801	REFRIGERADOR/////./Whirlpool/./.	7,669.00
PESA0909402-10-152-785456	VIDEO PROYECTOR/////./EPSON/S41/.	7,772.00
PESA0909402-10-152-785457	VIDEO PROYECTOR/////./EPSON/S41/.	7,772.00
PESA0909402-10-152-785461	VIDEO PROYECTOR/////./EPSON/X27 H694A POWERLITE/V11H694020	8,600.00
PESA0909402-10-152-785463	VIDEO PROYECTOR/////./EPSON/X27 H694A/V111H694020	8,600.00
PESA0909402-10-152-785684	VIDEO PROYECTOR/////./BENQ/MH534/.	9,976.00
PESA0909402-10-152-789351	VIDEO PROYECTOR/////./EPSON/X05/.	9,499.00
PESA0909402-10-152-789979	VIDEO PROYECTOR/////./VIEW SONIC/DPLPA502/.	7,500.01
PESA0909402-10-152-790661	VIDEO PROYECTOR/////./EPSON/POWERLITE S16/V9TK5313107/	7,499.40
PESA0909402-10-152-790664	VIDEO PROYECTOR/////./BENQ/MS527/.	7,499.40
PESA0909402-10-152-790723	VIDEO PROYECTOR/////./EPSON/X05/.	10,498.35
PESA0909402-10-152-790735	VIDEO PROYECTOR/////./OPTOMA/S343/Q7D1914AAAAAC0404	6,266.32
PESA0909402-10-152-790736	VIDEO PROYECTOR/////./OPTOMA/S343/Q7D1914AAAAAC0393	6,283.95
PESA0909402-10-152-791156	VIDEO PROYECTOR/////./BENQ/527/.	9,686.00
PESA0909402-10-152-791171	VIDEO PROYECTOR/////./BENQ/MS550 3600 LUMENS/.	8,700.00
PESA0909402-10-152-791210	VIDEO PROYECTOR/////./BENQ/MX604XGA/PD83K0236000	10,556.00
PESA0909402-10-152-791235	VIDEO PROYECTOR/////./OPTOMA/S343 DPL/.	7,613.31

Código	Descripción del Bien Mueble	Valor en libros
PESA0909402-10-152-791356	VIDEO PROYECTOR/////./EPSON/S41/.	7,299.00
PESA0909402-10-152-791393	VIDEO PROYECTOR/////EPSON/VS250/.	8,691.97
PESA0909402-10-152-791449	VIDEO PROYECTOR/////./EPSON/POWERLITE/.	8,298.87
PESA0909402-10-152-791450	VIDEO PROYECTOR/////./EPSON/POWERLITE/.	8,298.87
PESA0909402-10-152-791475	VIDEO PROYECTOR/////./BENQ/DLP MN550/.	10,440.00
PESA0909402-10-152-791504	VIDEO PROYECTOR/////./EPSON/S41/.	8,399.79
PESA0909402-10-152-791506	VIDEO PROYECTOR/////./EPSON/S41 3300 LUMENES/.	7,899.60
PESA0909402-10-152-791867	VIDEO PROYECTOR/////./EPSON/S41/.	7,298.88
PESA0909402-10-152-792051	VIDEO PROYECTOR/////./EPSON/S39/.	9,951.06
PESA0909402-10-152-792053	VIDEO PROYECTOR/////./EPSON/S39/.	6,951.07
PESA0909402-10-152-792054	VIDEO PROYECTOR/////./EPSON/S39/.	6,951.07
PESA0909402-10-152-792204	VIDEO PROYECTOR/////./EPSON/S41/.	8,699.07
PESA0909402-10-152-792205	VIDEO PROYECTOR/////./EPSON/S41/.	8,699.07
PESA0909402-10-152-792251	VIDEO PROYECTOR/////./EPSON/./.	7,400.00
PESA0909402-10-152-792276	VIDEO PROYECTOR/////./EPSON/S39/.	8,990.23
PESA0909402-10-152-792277	VIDEO PROYECTOR/////./EPSON/S39/.	8,990.23
PESA0909402-10-152-792376	VIDEO PROYECTOR/////./EPSON/POWERLITE S39 3300 LUMENES/.	9,951.00
PESA0909402-10-152-792419	VIDEO PROYECTOR/////./BEQUIN/.	11,020.00
PESA0909402-10-152-792432	VIDEO PROYECTOR/LASER////./EPSON/S41/.	6,089.29
PESA0909402-10-152-792498	VIDEO PROYECTOR/////./MS550 3600 LUMENES SVGA/PD4CJ01630000/	7,507.47
PESA0909402-10-152-792499	VIDEO PROYECTOR/////./MS550 3600 LUMENES SVGA/PD4CJ01659000/	7,507.47
PESA0909402-10-152-792500	VIDEO PROYECTOR/////./MS550 3600 LUMENES SVGA/PD4CJ01624000/	7,507.47
PESA0909402-10-152-792501	VIDEO PROYECTOR/////./MS550 3600 LUMENES SVGA/PD4CJ01668000/	7,507.47
PESA0909402-10-152-792534	VIDEO PROYECTOR/////./EPSON/W04/.	6,499.49
PESA0909402-10-152-792540	VIDEO PROYECTOR/////./EPSON/POWERLITE S39 3300/.	8,908.80
PESA0909402-10-152-792569	VIDEO PROYECTOR/////./EPSON/POWERLITE S39 3300 LUM/.	8,920.01
PESA0909402-10-152-792570	VIDEO PROYECTOR/////./EPSON/POWERLITE S39 3300 LUM/.	8,920.01
PESA0909402-10-152-792571	VIDEO PROYECTOR/////./EPSON/POWERLITE S39 3300 LUM/.	8,920.01
PESA0909402-10-152-792591	VIDEO PROYECTOR/////./EPSON/POWERLITE S39 3300 LUMENES/.	10,200.01
PESA0909402-10-152-792602	VIDEO PROYECTOR/////./EPSON/./.	7,399.00
PESA0909402-10-152-792603	VIDEO PROYECTOR/////./EPSON/./.	7,399.00
PESA0909402-10-152-792604	VIDEO PROYECTOR/////./EPSON/./.	7,399.00
PESA0909402-10-152-792610	VIDEO PROYECTOR/////./EPSON/./.	7,399.00
PESA0909402-10-152-792611	VIDEO PROYECTOR/////./EPSON/./.	7,399.00
PESA0909402-10-152-792612	VIDEO PROYECTOR/////./EPSON/./.	7,399.00
PESA0909402-10-152-792788	VIDEO PROYECTOR/////././.	9,918.00
PESA0909402-10-152-792796	VIDEO PROYECTOR/////././.	7,300.00
PESA0909402-10-152-792913	VIDEO PROYECTOR/////./EPSON/./.	7,398.98
PESA0909402-10-152-792914	VIDEO PROYECTOR/////./EPSON/./.	7,398.98
PESA0909402-10-152-792915	VIDEO PROYECTOR/////./EPSON/./.	7,398.98
PESA0909402-10-152-792942	VIDEO PROYECTOR/////./EPSON/POWERLITE VS250/.	11,180.00
PESA0909402-10-152-792943	VIDEO PROYECTOR/////./EPSON/POWERLITE VS250/.	11,180.00
PESA0909402-10-152-792944	VIDEO PROYECTOR/////./EPSON/POWERLITE VS250/.	11,180.00
PESA0909402-10-152-792945	VIDEO PROYECTOR/////./EPSON/POWERLITE VS250/.	11,180.00
PESA0909402-10-152-792946	VIDEO PROYECTOR/////./EPSON/POWERLITE VS250/.	11,180.00
PESA0909402-10-152-792947	VIDEO PROYECTOR/////./EPSON/POWERLITE VS250/.	11,180.00
PESA0909402-10-152-793019	VIDEO PROYECTOR/////EPSON/POWERLITE S39/.	9,951.00
PESA0909402-10-152-793020	VIDEO PROYECTOR/////EPSON/POWERLITE S39/.	9,951.00
PESA0909402-10-152-793025	VIDEO PROYECTOR/////EPSON/POWERLITE S39/.	9,951.00
PESA0909402-10-152-793026	VIDEO PROYECTOR/////EPSON/POWERLITE S39/.	9,951.00
PESA0909402-10-152-793029	VIDEO PROYECTOR/////./EPSON/W04/.	6,499.50
PESA0909402-10-152-793066	VIDEO PROYECTOR/////./EPSON/POWERLITE VS39/.	11,178.92
PESA0909402-10-152-793067	VIDEO PROYECTOR/////./EPSON/POWERLITE VS39/.	11,178.92
PESA0909402-10-152-793121	VIDEO PROYECTOR/////./BENQ/./.	10,662.12
PESA0909402-10-152-793137	VIDEO PROYECTOR/////./EPSON/S39/V11H854020	10,200.00
PESA0909402-10-152-793148	VIDEO PROYECTOR/////./BROTHER/BEQ MS-550 3300 LUMENES/.	9,650.01
PESA0909402-10-152-793207	VIDEO PROYECTOR/////./EPSON/./.	7,299.00
PESA0909402-10-152-793215	VIDEO PROYECTOR/////./EPSON/./.	8,199.00
PESA0909402-10-152-793284	VIDEO PROYECTOR/////./EPSON/S41/.	7,398.48
PESA0909402-10-152-793285	VIDEO PROYECTOR/////./EPSON/S41/.	7,398.48
PESA0909402-10-152-793286	VIDEO PROYECTOR/////./EPSON/S41/.	7,398.48
PESA0909402-10-152-793323	VIDEO PROYECTOR/////./EPSON/./.	8,300.00
PESA0909402-10-152-793324	VIDEO PROYECTOR/////./EPSON/./.	8,300.00
PESA0909402-10-152-793325	VIDEO PROYECTOR/////./EPSON/./.	8,300.00
PESA0909402-10-152-793344	VIDEO PROYECTOR/////./EPSON/S41/.	7,300.46
PESA0909402-10-152-793420	VIDEO PROYECTOR/////./BENQ/./.	7,800.07
PESA0909402-10-152-793689	VIDEO PROYECTOR/////./EPSON/./VS250	7,849.95
PESA0909402-10-152-793690	VIDEO PROYECTOR/////./EPSON/./VS250	7,849.95
PESA0909402-10-152-793742	VIDEO PROYECTOR/////./EPSON/./.	7,398.99
PESA0909402-10-152-793743	VIDEO PROYECTOR/////./EPSON/./.	7,398.99
PESA0909402-10-152-793744	VIDEO PROYECTOR/////./EPSON/./.	7,398.99
PESA0909402-10-152-793745	VIDEO PROYECTOR/////./EPSON/./.	7,398.99
PESA0909402-10-152-793746	VIDEO PROYECTOR/////./EPSON/./.	7,398.99

Código	Descripción del Bien Mueble	Valor en libros
PESA0909402-10-152-793750	VIDEO PROYECTOR/////./EPSON/S41/.	7,493.37
PESA0909402-10-152-793790	VIDEO PROYECTOR////Blanco//EPSON/POWERLITE S39/v11H8540020	9,590.00
PESA0909402-10-152-793810	VIDEO PROYECTOR/////./EPSON/./.	7,399.00
PESA0909402-10-152-793880	VIDEO PROYECTOR/////./EPSON/./.	10,730.00
PESA0909402-10-152-793881	VIDEO PROYECTOR/////./EPSON/./.	10,730.00
PESA0909402-10-152-793882	VIDEO PROYECTOR/////./EPSON/./.	10,730.00
PESA0909402-10-152-793996	VIDEO PROYECTOR/////./EPSON/././	9,586.00
PESA0909402-10-152-794084	VIDEO PROYECTOR/////./EPSON/POWERLITE S39/.	10,799.99
PESA0909402-10-152-794085	VIDEO PROYECTOR/////./EPSON/POWERLITE S39/.	10,799.99
PESA0909402-10-152-794086	VIDEO PROYECTOR/////./EPSON/POWERLITE S39/.	10,799.99
PESA0909402-10-152-794087	VIDEO PROYECTOR/////./EPSON/POWERLITE S39/.	10,799.99
PESA0909402-10-152-794095	VIDEO PROYECTOR/////./EPSON/././	8,200.01
PESA0909402-10-152-794096	VIDEO PROYECTOR/////./EPSON/././	8,200.01
PESA0909402-10-152-794125	VIDEO PROYECTOR/////EPSON/POWERLITE S39/.	8,990.00
PESA0909402-10-152-794126	VIDEO PROYECTOR/////EPSON/POWERLITE S39/.	8,990.00
PESA0909402-10-152-794127	VIDEO PROYECTOR/////EPSON/POWERLITE S39/.	8,990.00
PESA0909402-10-152-794144	VIDEO PROYECTOR/////./EPSON/./.	7,700.00
PESA0909402-10-152-794145	VIDEO PROYECTOR/////./EPSON/./.	7,700.00
PESA0909402-10-152-794146	VIDEO PROYECTOR/////./EPSON/./.	7,700.00
PESA0909402-10-152-794236	VIDEO PROYECTOR/////EPSON/POWERLITE S39/.	6,924.77
PESA0909402-10-152-794509	VIDEO PROYECTOR/////./EPSON/./.	12,180.00
PESA0909402-10-152-794516	VIDEO PROYECTOR/////./EPSON/./.	7,998.99
PESA0909402-10-152-794532	VIDEO PROYECTOR/////./EPSON/S41 PLUS 3300 LUM/.	6,791.00
PESA0909402-10-152-794552	VIDEO PROYECTOR/////./EPSON/POWERLITE X05 3300LUM/-	10,799.99
PESA0909402-10-152-794582	VIDEO PROYECTOR/////./EPSON/3300 LUMENES/.	10,100.00
PESA0909402-10-152-794583	VIDEO PROYECTOR/////./EPSON/3300 LUMENES/.	10,100.00
PESA0909402-10-152-794584	VIDEO PROYECTOR/////./EPSON/3300 LUMENES/.	10,100.00
PESA0909402-10-152-794585	VIDEO PROYECTOR/////./EPSON/3300 LUMENES/.	10,100.00
PESA0909402-10-152-794586	VIDEO PROYECTOR/////./EPSON/3300 LUMENES/.	10,100.00
PESA0909402-10-152-794587	VIDEO PROYECTOR/////./EPSON/3300 LUMENES/.	10,100.00
PESA0909402-10-152-794588	VIDEO PROYECTOR/////./EPSON/3300 LUMENES/.	10,100.00
PESA0909402-10-152-794602	VIDEO PROYECTOR/////EPSON/S39/.	8,990.00
PESA0909402-10-152-794603	VIDEO PROYECTOR/////EPSON/S39/.	8,990.00
PESA0909402-10-152-794604	VIDEO PROYECTOR/////EPSON/S39/.	8,990.00
PESA0909402-10-152-794605	VIDEO PROYECTOR/////EPSON/S39/.	8,990.00
PESA0909402-10-152-794675	VIDEO PROYECTOR/////EPSON/./.	7,399.00
PESA0909402-10-152-794809	VIDEO PROYECTOR/////./EPSON/./.	8,998.99
PESA0909402-10-152-794839	VIDEO PROYECTOR/////./EPSON/POWERLITE S39/V11H854020/	6,797.60
PESA0909402-10-152-794906	VIDEO PROYECTOR/////BENQ/MW612/PDF9J01420000	12,354.00
PESA0909402-10-152-794916	VIDEO PROYECTOR/////OPTOMA/S343DLP/.	7,424.00
PESA0909402-10-152-794917	VIDEO PROYECTOR/////OPTOMA/S343DLP/.	7,424.00
PESA0909402-10-152-795036	VIDEO PROYECTOR/////EPSON/s39/.	9,800.00
PESA0909402-10-152-795124	VIDEO PROYECTOR/////./EPSON/POWERLITE/.	10,290.00
PESA0909402-10-152-795185	VIDEO PROYECTOR/////ACER/X1223H/.	8,630.40
PESA0909402-10-152-795300	VIDEO PROYECTOR/////EPSON/./.	10,099.99
PESA0909402-10-152-795301	VIDEO PROYECTOR/////EPSON/./.	10,099.99
PESA0909402-10-152-795317	VIDEO PROYECTOR/////./EPSON/./.	8,980.29
PESA0909402-10-152-795320	VIDEO PROYECTOR/////./EPSON/./.	8,980.29
PESA0909402-10-152-795321	VIDEO PROYECTOR/////./EPSON/./.	8,980.29
PESA0909402-10-152-795324	VIDEO PROYECTOR/////./EPSON/./.	8,980.29
PESA0909402-10-152-795326	VIDEO PROYECTOR/////./EPSON/./.	8,980.29
PESA0909402-10-152-795327	VIDEO PROYECTOR/////./EPSON/./.	8,980.29
PESA0909402-10-152-795329	VIDEO PROYECTOR/////./EPSON/./.	8,980.29
PESA0909402-10-152-795331	VIDEO PROYECTOR/////./EPSON/./.	8,980.29
PESA0909402-10-205-787300	PANTALLA/////./SAMSUNG/MCA. UN50NU7090F/07W23CVM104376	11,932.20
PESA0909402-10-205-787302	PANTALLA/////./LG/43LK5750PUA/811DCUK1A894	8,212.73
PESA0909402-10-205-789632	PANTALLA/LED/////LG/./.	7,065.10
PESA0909402-10-205-791222	PANTALLA/////./ATVIO/.	8,499.00
PESA0909402-10-205-794033	PANTALLA/////./60du6070/.	12,000.00
PESA0909402-10-205-794034	PANTALLA/////./60du6070/.	12,000.00
PESA0909402-10-205-794035	PANTALLA/////./60du6070/.	12,000.00
PESA0909402-10-205-794766	PANTALLA/////SONY/KDL40W650D/P 18748102 D	9,148.36
PESA0909402-10-205-795156	PANTALLA/////.//smart tv/.	14,570.01
PESA0909402-10-205-795157	PANTALLA/////.//smart tv/.	14,570.01
PESA0909402-10-205-795158	PANTALLA/////.//smart tv/.	14,570.01
PESA0909402-10-222-785460	IMPRESORA MULTIFUNCIONAL/////./SAMSUNG/M4072/./	7,540.00
PESA0909402-10-222-785549	IMPRESORA MULTIFUNCIONAL/LASER////./BROTHER/./DCPL5600DN	7,538.84
PESA0909402-10-222-789189	IMPRESORA MULTIFUNCIONAL/LASER MONOCROMATICO////./Sharp/AL2031/.	11,901.60
PESA0909402-10-222-789901	IMPRESORA MULTIFUNCIONAL/////./BROTHER/DCP/L5500DN	6,398.99
PESA0909402-10-222-789975	IMPRESORA MULTIFUNCIONAL/LASER////./BROTHER/42PPM/43212110	6,950.00
PESA0909402-10-222-789976	IMPRESORA MULTIFUNCIONAL/LASER////./BROTHER/42PPM/43212110	6,950.00
PESA0909402-10-222-791256	IMPRESORA MULTIFUNCIONAL/////./SAMSUNG/SL-M4080/.	13,989.99
PESA0909402-10-222-791285	IMPRESORA MULTIFUNCIONAL/////./BROTHER/L5655DN/U64197H8N847441	7,076.00

Código	Descripción del Bien Mueble	Valor en libros
PESA0909402-10-222-791410	IMPRESORA MULTIFUNCIONAL/////./OKIDATA ES4172MFP/.	9,999.55
PESA0909402-10-222-792052	IMPRESORA MULTIFUNCIONAL/////./EPSON/L575/.	6,951.07
PESA0909402-10-222-792148	IMPRESORA MULTIFUNCIONAL/////./H. P./M521/.	8,549.43
PESA0909402-10-222-792203	IMPRESORA MULTIFUNCIONAL/////./H. P./PAGEWIDE/.	8,998.82
PESA0909402-10-222-792752	IMPRESORA MULTIFUNCIONAL/////./EPSON/ECOTANK/.	6,349.99
PESA0909402-10-222-793138	IMPRESORA MULTIFUNCIONAL/LASER////./BROTHER/./MONOCROMATICA	10,400.00
PESA0909402-10-222-794045	IMPRESORA MULTIFUNCIONAL//////BROTHER/DCPl5650DN/.	7,200.00
PESA0909402-10-235-785527	PROYECTOR/////./EPSON/S41/.	7,563.43
PESA0909402-10-235-785528	PROYECTOR/////./EPSON/S41/.	7,563.43
PESA0909402-10-235-785585	PROYECTOR/////./EPSON/./.	15,080.00
PESA0909402-10-235-785589	PROYECTOR/////./EPSON/S41/.	8,695.59
PESA0909402-10-235-787295	PROYECTOR/////./EPSON/POWERLITE S39 3300 LUM/X52M8X1090L	8,865.03
PESA0909402-10-235-787305	PROYECTOR/////./BENQ/MX532/PD19H0080204E	9,959.39
PESA0909402-10-235-789205	PROYECTOR/////.//BOXLIN/P12BIWA7350246/	17,400.00
PESA0909402-10-235-789206	PROYECTOR/////.//BOXLIN/P12BIWA7350014/	17,400.00
PESA0909402-10-235-789207	PROYECTOR/////.//BOXLIN/P12BIWA7350041/	17,400.00
PESA0909402-10-235-789208	PROYECTOR/////.//BOXLIN/P12BIWA6410010/	17,400.00
PESA0909402-10-235-789209	PROYECTOR/////.//BOXLIN/P12BIWA6430203/	17,400.00
PESA0909402-10-235-789210	PROYECTOR/////.//BOXLIN/P12BIWA7350247/	17,400.00
PESA0909402-10-235-789211	PROYECTOR/////.//BOXLIN/P12BIWA6430376	17,400.00
PESA0909402-10-235-789212	PROYECTOR/////.//BOXLIN/P12BIWA6430336/	17,400.00
PESA0909402-10-235-789259	PROYECTOR/////./.INTERACTIVO A17420188/13PP3303WI7370158/	34,800.00
PESA0909402-10-235-789260	PROYECTOR/////./.INTERACTIVO A17420106/13PP3303WI7370160/	34,800.00
PESA0909402-10-235-789261	PROYECTOR/////./.INTERACTIVO A17420034/13PP3303WI7470303/	34,800.00
PESA0909402-10-235-789293	PROYECTOR/////./ACER/XII23HSVGA/.	6,753.52
PESA0909402-10-235-789332	PROYECTOR/////./BENQ/MS550/PD29J03445000	8,120.82
PESA0909402-10-235-789358	PROYECTOR/////./EPSON/POWERLITE/S41V11H842021	9,427.44
PESA0909402-10-235-789386	PROYECTOR/////./EPSON/V11H842021 X4HG8X00719/.	7,898.44
PESA0909402-10-235-789407	PROYECTOR/////./BENQ/MS550/PD81K01063000	8,111.07
PESA0909402-10-235-789408	PROYECTOR/////./Perfec Choice/BOXLINGHT/N12NWA7350047/	17,400.00
PESA0909402-10-235-789409	PROYECTOR/////./Perfec Choice/BOXLINGHT/P12BIWA7350127/	17,400.00
PESA0909402-10-235-789410	PROYECTOR/////./Perfec Choice/BOXLINGHT/N12BNWA7350030/	17,400.00
PESA0909402-10-235-789411	PROYECTOR/////./Perfec Choice/BOXLINGHT/N12BNWA7350002/	17,400.00
PESA0909402-10-235-789412	PROYECTOR/////./Perfec Choice/BOXLINGHT/P12BIWA7350169/	17,400.00
PESA0909402-10-235-789413	PROYECTOR/////./Perfec Choice/BOXLINGHT/P12BIWA7350084/	17,400.00
PESA0909402-10-235-789414	PROYECTOR/////./Perfec Choice/BOXLINGHT/P12BIWA7350082/	17,400.00
PESA0909402-10-235-789415	PROYECTOR/////./Perfec Choice/BOXLINGHT/N12BNWA7350055/	17,400.00
PESA0909402-10-235-789484	PROYECTOR/////./Perfec Choice/BOXLINGHT/P12BIWA6430216/	17,400.00
PESA0909402-10-235-789485	PROYECTOR/////./Perfec Choice/BOXLINGHT/P12BIWA7350037/	17,400.00
PESA0909402-10-235-789486	PROYECTOR/////./Perfec Choice/BOXLINGHT/P12BIWA6430254/	17,400.00
PESA0909402-10-235-789487	PROYECTOR/////./Perfec Choice/BOXLINGHT/P12BIWA7350043/	17,400.00
PESA0909402-10-235-789488	PROYECTOR/////./Perfec Choice/BOXLINGHT/P12BIWA7350124/	17,400.00
PESA0909402-10-235-789489	PROYECTOR/////./Perfec Choice/BOXLINGHT/N12BNWA7350045/	17,400.00
PESA0909402-10-235-789490	PROYECTOR/////./Perfec Choice/BOXLINGHT/N12NBWA7350044/	17,400.00
PESA0909402-10-235-789491	PROYECTOR/////./Perfec Choice/BOXLINGHT/P12BIWA73500081/	17,400.00
PESA0909402-10-235-789492	PROYECTOR/////./Perfec Choice/BOXLINGHT/P12BIWA6430216/	17,400.00
PESA0909402-10-235-789564	PROYECTOR/////./BENQ/MS550/PD9BJ01439000/	8,352.00
PESA0909402-10-235-789565	PROYECTOR/////./BENQ/MS550/PD9BJ01444000/	8,352.00
PESA0909402-10-235-789798	PROYECTOR/////./EPSON/POWERLITE S39/X52M8Y0321L	9,237.42
PESA0909402-10-235-789881	PROYECTOR/////./ACER/X1223HXGA/MRJPR1100H849009B88400	7,422.84
PESA0909402-10-235-790565	PROYECTOR/////./BENQ/MS550/PD7AJ02567000/	8,787.70
PESA0909402-10-235-790566	PROYECTOR/////./BENQ/MS550/PD1BJ01337000/	8,787.70
PESA0909402-10-235-791100	PROYECTOR/////./OPTOMA/S343/Q7D1915AAAAAAC0154	7,888.00
PESA0909402-10-235-791101	PROYECTOR/////./EPSON/S39H854A/X4YF9103847/	9,048.00
PESA0909402-10-235-791102	PROYECTOR/////./EPSON/S39H854A/X4YF9103912/	9,048.00
PESA0909402-10-235-791103	PROYECTOR/////./EPSON/S39H854A/X4YF9103961/	9,048.00
PESA0909402-10-235-791130	PROYECTOR/////./EPSON/S39H854A/X4YF9103835	9,048.00
PESA0909402-10-235-791131	PROYECTOR/////./BENQ/MS550/PDD3K02548000	8,352.00
PESA0909402-10-235-791132	PROYECTOR/////./EPSON/VS250/.	9,981.00
PESA0909402-10-235-791133	PROYECTOR/////./EPSON/VS250/.	9,981.00
PESA0909402-10-235-791226	PROYECTOR/////./EPSON/POWERLITE X39H855A/X52Q890317L	10,842.52
PESA0909402-10-235-791251	PROYECTOR/////./EPSON/x05/X4KL8X0329/	9,850.00
PESA0909402-10-235-791252	PROYECTOR/////./EPSON/x05/x4gl8z00638	9,850.00
PESA0909402-10-235-791253	PROYECTOR/////./EPSON/x05/LX4GL7Y01123/	9,850.00
PESA0909402-10-235-791340	PROYECTOR/////./EPSON/X05 X4GL9201593/POWERLITE	7,599.00
PESA0909402-10-235-791468	PROYECTOR/////./EPSON/S39 3300LUMENES/X52M913017L	7,300.58
PESA0909402-10-235-791498	PROYECTOR/////./EPSON/x05/XGA1024	8,000.00
PESA0909402-10-235-791512	PROYECTOR/////./EPSON/S39 3300L SVGA/.	7,198.96
PESA0909402-10-235-791513	PROYECTOR/////./EPSON/S39 3300L SVGA/.	7,198.96
PESA0909402-10-235-791841	PROYECTOR/////./OPTOMA/S343/.	11,600.00
PESA0909402-10-235-791919	PROYECTOR/////./EPSON/S39/.	9,193.00
PESA0909402-10-235-791951	PROYECTOR/////./EPSON/X05/POWERLITE	7,598.23
PESA0909402-10-235-791952	PROYECTOR/////./EPSON/X05/POWERLITE	7,598.23

Código	Descripción del Bien Mueble	Valor en libros
PESA0909402-10-235-792149	PROYECTOR/////./EPSON/./.	7,199.31
PESA0909402-10-235-792150	PROYECTOR/////./EPSON/S41/.	7,398.71
PESA0909402-10-235-792173	PROYECTOR/////./EPSON/POWERLITE X05/X4GL9201619	7,999.00
PESA0909402-10-235-792180	PROYECTOR/////./EPSON/S39/.	7,300.46
PESA0909402-10-235-792378	PROYECTOR/////./3300 LUMENES POWERLITE S41/.	8,694.50
PESA0909402-10-235-792379	PROYECTOR/////./3300 LUMENES POWERLITE S41/.	8,694.50
PESA0909402-10-235-792380	PROYECTOR/////./3300 LUMENES POWERLITE S41/.	8,694.50
PESA0909402-10-235-792398	PROYECTOR/////./BENQ/MS550 DLP ANS 3600 SVGA/HDMIX2WHITE	7,823.04
PESA0909402-10-235-792402	PROYECTOR/////./BENQ/MS550 DLP ANS 3600 SVGA HDMIX2/.	7,823.04
PESA0909402-10-235-792403	PROYECTOR/////./BENQ/MS550 DLP ANS 3600 SVGA HDMIX2/.	7,823.04
PESA0909402-10-235-792488	PROYECTOR/////./ACER/X1123H SVGA/90700138984	6,349.00
PESA0909402-10-235-792554	PROYECTOR/////./OPTOMA/S343 3600 LUM/.	13,999.99
PESA0909402-10-235-792555	PROYECTOR/////./OPTOMA/S343 3600 LUM/.	13,999.99
PESA0909402-10-235-792668	PROYECTOR/////./EPSON/POWERLIUTE S39/X4YF95000253	11,000.00
PESA0909402-10-235-792674	PROYECTOR/////./ACER/././	7,849.99
PESA0909402-10-235-792813	PROYECTOR/////./EPSON/POWER LITE/.	9,181.23
PESA0909402-10-235-792814	PROYECTOR/////./EPSON/POWER LITE/.	9,181.23
PESA0909402-10-235-792815	PROYECTOR/////./EPSON/POWER LITE/.	9,181.23
PESA0909402-10-235-792899	PROYECTOR/////./1080P/.	11,798.00
PESA0909402-10-235-792900	PROYECTOR/////./1080P/-	6,842.84
PESA0909402-10-235-793172	PROYECTOR/////./EPSON/S39/.	8,978.63
PESA0909402-10-235-793173	PROYECTOR/////./EPSON/S39/.	8,978.63
PESA0909402-10-235-793247	PROYECTOR/////./EPSON/S41/.	9,568.00
PESA0909402-10-235-793314	PROYECTOR/////./Infocus/IN112XA/.	6,985.52
PESA0909402-10-235-793347	PROYECTOR/////./EPSON/./.	11,989.99
PESA0909402-10-235-793676	PROYECTOR/////./OPTOMA/./.	8,389.00
PESA0909402-10-235-793677	PROYECTOR/////./OPTOMA/./.	8,389.00
PESA0909402-10-235-793687	PROYECTOR/////./OPTOMA/./.	8,389.00
PESA0909402-10-235-793719	PROYECTOR/////./EPSON/./.	7,198.96
PESA0909402-10-235-793720	PROYECTOR/////./EPSON/./.	7,198.96
PESA0909402-10-235-793721	PROYECTOR/////./EPSON/./.	7,198.96
PESA0909402-10-235-793722	PROYECTOR/////./EPSON/./.	7,198.96
PESA0909402-10-235-793723	PROYECTOR/////./EPSON/./.	7,198.96
PESA0909402-10-235-793724	PROYECTOR/////./EPSON/./.	7,198.96
PESA0909402-10-235-793812	PROYECTOR/////./EPSON/./.	7,200.00
PESA0909402-10-235-793824	PROYECTOR/////./EPSON/./.	8,387.00
PESA0909402-10-235-793825	PROYECTOR/////./BENQ/./.	8,840.62
PESA0909402-10-235-793868	PROYECTOR/////EPSON/VS250/.	8,289.00
PESA0909402-10-235-793869	PROYECTOR/////EPSON/VS250/.	8,289.00
PESA0909402-10-235-793870	PROYECTOR/////EPSON/VS250/.	8,289.00
PESA0909402-10-235-793871	PROYECTOR/////EPSON/VS250/.	8,289.00
PESA0909402-10-235-793992	PROYECTOR/////././.	10,433.59
PESA0909402-10-235-794036	PROYECTOR/////./OPTOMA/s343/.	10,440.00
PESA0909402-10-235-794067	PROYECTOR/////./EPSON/POWERLITE S41/V11H8A2021	6,999.00
PESA0909402-10-235-794179	PROYECTOR/////EPSON/S39/X52M914876L	7,498.82
PESA0909402-10-235-794359	PROYECTOR/////./BENQ/MS550/PD71K01668000	8,725.20
PESA0909402-10-235-794414	PROYECTOR/////EPSON/POWERLITE W05/X4GY9400029	10,399.01
PESA0909402-10-235-794418	PROYECTOR/////EPSON/H838A/VS250	8,186.91
PESA0909402-10-235-794425	PROYECTOR/////./VIEWSONIC/.	6,490.00
PESA0909402-10-235-794461	PROYECTOR/////./EPSON/./X52M8Y0269L	7,298.79
PESA0909402-10-235-794494	PROYECTOR/////./OPTOMA/X343 DLP/Q7D6907AAAAAC0096	8,700.00
PESA0909402-10-235-794537	PROYECTOR/////./BENQ/3600 LUMENS/.	11,999.99
PESA0909402-10-235-794538	PROYECTOR/////./BENQ/3600 LUMENS/.	11,999.99
PESA0909402-10-235-794539	PROYECTOR/////./BENQ/3600 LUMENS/.	11,999.99
PESA0909402-10-235-794540	PROYECTOR/////./BENQ/3600 LUMENS/.	11,999.99
PESA0909402-10-235-794578	PROYECTOR//////OPTOMA/.	8,350.00
PESA0909402-10-235-794599	PROYECTOR/////./EPSON/S39/X4YF9901395	9,333.50
PESA0909402-10-235-794756	PROYECTOR/////BENQ/MX550/PDD3K01590000	10,346.46
PESA0909402-10-235-794757	PROYECTOR/////BENQ/MX550/PDD3K01587000	10,346.46
PESA0909402-10-235-794769	PROYECTOR/////./EPSON/./S41 010343935730	7,699.00
PESA0909402-10-235-794830	PROYECTOR/////./EPSON/S41/X4HG9500926/	9,855.00
PESA0909402-10-235-794843	PROYECTOR/////BENQ/./.	12,000.00
PESA0909402-10-235-795059	PROYECTOR/////./BENQ/MX604/PD83K02123000	11,600.00
PESA0909402-10-235-795090	PROYECTOR/////./BENQ/MS550/PD81K01535000	8,336.41
PESA0909402-10-235-795316	PROYECTOR/////./BENQ/MS500/PDE9K01053000	8,235.91
PESA0909402-10-235-795336	PROYECTOR/////EPSON/POWERLITE/.	6,895.69
PESA0909402-10-235-795337	PROYECTOR//////./VIEWSONIC/.	6,586.21
PESA0909402-10-235-795364	PROYECTOR/////./EPSON/POWERLITE S39/X4YF8Z02121	9,237.42
PESA0909402-10-235-795379	PROYECTOR/////./VIEW SONIC/PA503W/VOT192302453	13,320.16
PESA0909402-10-237-793136	COPIADORA MULTIFUNCIONAL/////./BROTHER/DCPL5650DN/.	8,899.52
PESA0909402-10-237-794715	COPIADORA MULTIFUNCIONAL/////./KYOCERA/m3040/.	12,412.00
PESA0909402-10-285-789229	PIZARRON INTERACTIVO////Blanco/././PORCELANIZADO/.	17,400.00
PESA0909402-10-285-789230	PIZARRON INTERACTIVO////Blanco/././PORCELANIZADO/.	17,400.00

Código	Descripción del Bien Mueble	Valor en libros
PESA0909402-10-285-789231	PIZARRON INTERACTIVO////Blanco/./.PORCELANIZADO/.	17,400.00
PESA0909402-10-285-789232	PIZARRON INTERACTIVO////Blanco/./.PORCELANIZADO/.	17,400.00
PESA0909402-10-285-789233	PIZARRON INTERACTIVO////Blanco/./.PORCELANIZADO/.	17,400.00
PESA0909402-10-285-789234	PIZARRON INTERACTIVO////Blanco/./.PORCELANIZADO/.	17,400.00
PESA0909402-10-285-789235	PIZARRON INTERACTIVO////Blanco/./.PORCELANIZADO/.	17,400.00
PESA0909402-10-285-789236	PIZARRON INTERACTIVO////Blanco/./.PORCELANIZADO/.	17,400.00
PESA0909402-10-285-789361	PIZARRON INTERACTIVO/////./ALFRA/ELITE 82/.	13,108.00
PESA0909402-10-285-789416	PIZARRON INTERACTIVO////Blanco///FIBRA DE MADERA/PORCELANIZADO	19,580.00
PESA0909402-10-285-789417	PIZARRON INTERACTIVO////Blanco///FIBRA DE MADERA/PORCELANIZADO	19,580.00
PESA0909402-10-285-789418	PIZARRON INTERACTIVO////Blanco///FIBRA DE MADERA/PORCELANIZADO	19,580.00
PESA0909402-10-285-789419	PIZARRON INTERACTIVO////Blanco///FIBRA DE MADERA/PORCELANIZADO	19,580.00
PESA0909402-10-285-789420	PIZARRON INTERACTIVO////Blanco///FIBRA DE MADERA/PORCELANIZADO	19,580.00
PESA0909402-10-285-789421	PIZARRON INTERACTIVO////Blanco///FIBRA DE MADERA/PORCELANIZADO	19,580.00
PESA0909402-10-285-789422	PIZARRON INTERACTIVO////Blanco///FIBRA DE MADERA/PORCELANIZADO	19,580.00
PESA0909402-10-285-789423	PIZARRON INTERACTIVO////Blanco///FIBRA DE MADERA/PORCELANIZADO	19,580.00
PESA0909402-10-285-789424	PIZARRON INTERACTIVO////Blanco///FIBRA DE MADERA/PORCELANIZADO	19,580.00
PESA0909402-10-285-789425	PIZARRON INTERACTIVO////Blanco///FIBRA DE MADERA/PORCELANIZADO	19,580.00
PESA0909402-10-285-789426	PIZARRON INTERACTIVO////Blanco///FIBRA DE MADERA/PORCELANIZADO	19,580.00
PESA0909402-10-285-789427	PIZARRON INTERACTIVO////Blanco///FIBRA DE MADERA/PORCELANIZADO	19,580.00
PESA0909402-10-285-789428	PIZARRON INTERACTIVO////Blanco///FIBRA DE MADERA/PORCELANIZADO	19,580.00
PESA0909402-10-285-789429	PIZARRON INTERACTIVO////Blanco///FIBRA DE MADERA/PORCELANIZADO	19,580.00
PESA0909402-10-285-789430	PIZARRON INTERACTIVO////Blanco///FIBRA DE MADERA/PORCELANIZADO	19,580.00
PESA0909402-10-285-789431	PIZARRON INTERACTIVO////Blanco///FIBRA DE MADERA/PORCELANIZADO	19,580.00
PESA0909402-10-285-789432	PIZARRON INTERACTIVO////Blanco///FIBRA DE MADERA/PORCELANIZADO	19,580.00
PESA0909402-10-285-792413	PIZARRON INTERACTIVO/////./.PORTABLE/.	23,200.00
PESA0909402-10-285-793681	PIZARRON INTERACTIVO/////././.	14,989.00
PESA0909402-10-285-793682	PIZARRON INTERACTIVO/////././.	14,989.00
PESA0909402-10-285-794046	PIZARRON INTERACTIVO/Portable/////././.	9,870.00
PESA0909402-10-285-794550	PIZARRON INTERACTIVO/////./ALFRA/83"/-	11,600.00
PESA0909402-10-297-790647	BARRA INTERACTIVA/////./.PIZARRA GALNEO 80"/Q8TM437AAAAAC0455/	29,000.00
PESA0909402-10-297-790649	BARRA INTERACTIVA/////./.PIZARRA GALNEO 80"/Q8TM437AAAAAC0497/	9,280.00
PESA0909402-10-297-790651	BARRA INTERACTIVA/////./.PIZARRA GALNEO/Q8TM37AAAAAC0400	9,280.00
PESA0909402-10-297-790653	BARRA INTERACTIVA/////./.PIZARRA GALNEO 80"/Q8TM437AAAAAC0412	9,280.00
PESA0909402-10-297-790655	BARRA INTERACTIVA/////./.PIZARRA GALNEO 80"/Q8TM437AAAAACA04	9,280.00
PESA0909402-10-297-790662	BARRA INTERACTIVA/////./.GALNEO 80" Q8TM437AAAAAC0421/.	9,280.00
PESA0909402-10-264-785462	COMPUTADORA/////./H. P./AIO 20-CORE 500/INCLUYEN TECLADO Y MOUSE	8,400.00
PESA0909402-10-264-785583	COMPUTADORA/////./Compaq/./.	11,095.40
PESA0909402-10-264-785584	COMPUTADORA/////./Compaq/./.	11,095.40
PESA0909402-10-264-785598	COMPUTADORA/////./LENOVO/AIO/INCLUYE TECLADO Y MOUSE	12,106.11
PESA0909402-10-264-785599	COMPUTADORA/////./LENOVO/AIO/INCLUYE TECLADO Y MOUSE	12,106.11
PESA0909402-10-264-787230	COMPUTADORA/ALL ONE////H. P./205 G3/8CC8362BSC	11,599.07
PESA0909402-10-264-787301	COMPUTADORA/ALL ONE////./H. P./200 G3/80085001YW	12,933.69
PESA0909402-10-264-789173	COMPUTADORA/ALL ONE////./H. P./20-c213la/.	8,352.00
PESA0909402-10-264-789174	COMPUTADORA/ALL ONE////./H. P./20-c213la/.	8,352.00
PESA0909402-10-264-789175	COMPUTADORA/ALL ONE////./H. P./20-c213la/.	8,352.00
PESA0909402-10-264-789176	COMPUTADORA/ALL ONE////./H. P./20-c213la/.	8,352.00
PESA0909402-10-264-789177	COMPUTADORA/ALL ONE////./H. P./20-c213la/.	8,352.00
PESA0909402-10-264-789178	COMPUTADORA/ALL ONE////./LENOVO/S200Z/.	8,096.80
PESA0909402-10-264-789179	COMPUTADORA/ALL ONE////./LENOVO/S200Z/.	8,096.80
PESA0909402-10-264-789180	COMPUTADORA/ALL ONE////./LENOVO/S200Z/.	8,096.80
PESA0909402-10-264-789181	COMPUTADORA/ALL ONE////./LENOVO/S200Z/.	8,096.80
PESA0909402-10-264-789182	COMPUTADORA/ALL ONE////./LENOVO/S200Z/.	8,096.80
PESA0909402-10-264-789183	COMPUTADORA/ALL ONE////./LENOVO/S200Z/.	8,096.80
PESA0909402-10-264-789184	COMPUTADORA/ALL ONE////./LENOVO/S200Z/.	8,096.80
PESA0909402-10-264-789185	COMPUTADORA/ALL ONE////./LENOVO/S200Z/.	8,096.80
PESA0909402-10-264-789186	COMPUTADORA/ALL ONE////./LENOVO/S200Z/.	8,096.80
PESA0909402-10-264-789187	COMPUTADORA/ALL ONE////./LENOVO/S200Z/.	8,096.80
PESA0909402-10-264-789188	COMPUTADORA/ALL ONE////./LENOVO/S200Z/.	8,096.80
PESA0909402-10-264-789389	COMPUTADORA/////./.INCLUYEN TECLADO Y MOUSE/INTEL QUARECORE	7,038.00
PESA0909402-10-264-789405	COMPUTADORA/ALL ONE////./LENOVO/V510Z/MP1F2WTO	19,516.90
PESA0909402-10-264-789406	COMPUTADORA/ALL ONE////./H. P./20C213LA/8CC907327B	8,178.30
PESA0909402-10-264-789639	COMPUTADORA/////./H. P./205G3/8CC9012WW	9,362.43
PESA0909402-10-264-789648	COMPUTADORA/ALL ONE////./ACER/CEL/.	7,599.00
PESA0909402-10-264-789875	COMPUTADORA/////./H. P./AIO200G3/8CC9162WY	13,062.53
PESA0909402-10-264-789900	COMPUTADORA/////./H. P./8CC8490LJL/AIO INCLUYE TECLADO Y MOUSE	7,998.43
PESA0909402-10-264-789950	COMPUTADORA/////./H. P./AIO INCLUYE TECLADO Y MOUSE/.	11,999.01
PESA0909402-10-264-790572	COMPUTADORA/ALL ONE////./H. P./20C213LA/8CC9073257/	8,178.30
PESA0909402-10-264-790573	COMPUTADORA/ALL ONE////./H. P./20C213LA/8CC9044LRX/	8,178.30
PESA0909402-10-264-790574	COMPUTADORA/ALL ONE////./H. P./20C213LA/8CC9073220/	8,178.30
PESA0909402-10-264-790575	COMPUTADORA/ALL ONE////./H. P./20C213LA/8CC9073260/	8,178.30
PESA0909402-10-264-790576	COMPUTADORA/ALL ONE////./H. P./20C213LA/8CC907322P/	8,178.30
PESA0909402-10-264-790577	COMPUTADORA/ALL ONE////./H. P./20C213LA/8CC9073INP/	8,178.30
PESA0909402-10-264-790578	COMPUTADORA/ALL ONE////./H. P./20C213LA/8CC9073INO/	8,178.30

Código	Descripción del Bien Mueble	Valor en libros
PESA0909402-10-264-790631	COMPUTADORA/////./H. P./INCLUYE TECLADO Y MOUSE/8CG82824P	11,600.00
PESA0909402-10-264-791081	COMPUTADORA/ALL ONE////./H. P./20C408LA/8CC90719DC	11,634.80
PESA0909402-10-264-791117	COMPUTADORA/////./H. P./240G6/8cc907192f	7,714.00
PESA0909402-10-264-791150	COMPUTADORA/////./LENOVO/AIO INCLUYEN TECLADO Y MOUSE/SYJ00MWAG	9,498.31
PESA0909402-10-264-791255	COMPUTADORA/////./H. P./INCLUYEN TECLADO Y MOUSE/ALL IN ONE	9,670.00
PESA0909402-10-264-791308	COMPUTADORA/////./H. P./AIO 22C007LA INCLUYE TECLADO Y MOUSE/.	11,997.88
PESA0909402-10-264-791391	COMPUTADORA/ALL ONE////H. P./20-C21/.	8,199.00
PESA0909402-10-264-791411	COMPUTADORA/////././ACTEK COREI 8/.	9,820.00
PESA0909402-10-264-791473	COMPUTADORA/////./H. P./INCLUYE TECLADO Y MOUSE/AIO C408LA	12,095.55
PESA0909402-10-264-792006	COMPUTADORA/////./H. P./INCLUYE TECLADO Y MOUSE/AIO	8,700.00
PESA0909402-10-264-792007	COMPUTADORA/////./H. P./INCLUYE TECLADO Y MOUSE/AIO	8,700.00
PESA0909402-10-264-792008	COMPUTADORA/////./H. P./INCLUYE TECLADO Y MOUSE/AIO	8,700.00
PESA0909402-10-264-792009	COMPUTADORA/////./H. P./INCLUYE TECLADO Y MOUSE/AIO	8,700.00
PESA0909402-10-264-792010	COMPUTADORA/////./H. P./INCLUYE TECLADO Y MOUSE/AIO	8,700.00
PESA0909402-10-264-792027	COMPUTADORA/////./LENOVO/192563934868 DESKTOP AIO 330/.	6,999.00
PESA0909402-10-264-792028	COMPUTADORA/////./LENOVO/192563934868 DESKTOP AIO 330/.	6,999.00
PESA0909402-10-264-792029	COMPUTADORA/////./LENOVO/192563934868 DESKTOP AIO 330/.	6,999.00
PESA0909402-10-264-792064	COMPUTADORA/ALL ONE////./H. P./20 C408LA/8CC90719LF	12,924.80
PESA0909402-10-264-793122	COMPUTADORA/ALL ONE////./././.	11,251.98
PESA0909402-10-264-793123	COMPUTADORA/////././INCLUYE TECLADO Y MOUSE/AIO	11,251.98
PESA0909402-10-264-793281	COMPUTADORA/////./LENOVO/3477/C242N42	21,448.01
PESA0909402-10-264-793282	COMPUTADORA/////./LENOVO/ALL IN ONE INCLUYE TECLADO Y MOUSE/.	12,982.72
PESA0909402-10-264-793358	COMPUTADORA/DE ESCRITORIO////././.	11,599.07
PESA0909402-10-264-793364	COMPUTADORA/ALL ONE////./H. P./205 G3/.	6,999.00
PESA0909402-10-264-793374	COMPUTADORA/ALL ONE////./H. P././.	9,999.00
PESA0909402-10-264-793747	COMPUTADORA/ALL ONE////./LENOVO/./.	10,499.04
PESA0909402-10-264-793813	COMPUTADORA/ALL ONE////./H. P././.	7,644.01
PESA0909402-10-264-793995	COMPUTADORA/ALL ONE////./H. P././.	12,499.00
PESA0909402-10-264-794043	COMPUTADORA/ALL ONE////H. P./205g3/.	6,889.99
PESA0909402-10-264-794044	COMPUTADORA/ALL ONE////H. P./205g3/.	6,889.99
PESA0909402-10-264-794068	COMPUTADORA/ALL ONE//////./.	8,000.00
PESA0909402-10-264-794198	COMPUTADORA/ALL ONE////./H. P./20C213LA/8CC9371QGF	9,164.00
PESA0909402-10-264-794254	COMPUTADORA/ALL ONE////H. P./205 G3/8CC9022QCQ/	7,850.00
PESA0909402-10-264-794255	COMPUTADORA/ALL ONE////H. P./205 G3/8CC9022QCZ/	7,850.00
PESA0909402-10-264-794256	COMPUTADORA/ALL ONE////H. P./205 G3/8CC9022QD2/	7,850.00
PESA0909402-10-264-794257	COMPUTADORA/ALL ONE////H. P./205 G3/8CC9022QD4/	7,850.00
PESA0909402-10-264-794258	COMPUTADORA/ALL ONE////H. P./205 G3/8CC9022QD5/	7,850.00
PESA0909402-10-264-794259	COMPUTADORA/ALL ONE////H. P./205 G3/8CC9022QDL/	7,850.00
PESA0909402-10-264-794260	COMPUTADORA/ALL ONE////H. P./205 G3/8CC9022QDQ/	7,850.00
PESA0909402-10-264-794261	COMPUTADORA/ALL ONE////H. P./205 G3/8CC9022QDS/	7,850.00
PESA0909402-10-264-794262	COMPUTADORA/ALL ONE////H. P./205 G3/8CC9022QCV	7,850.00
PESA0909402-10-264-794314	COMPUTADORA/ALL ONE////H. P./205 G3/8CC9022Q2S/	7,850.00
PESA0909402-10-264-794315	COMPUTADORA/ALL ONE////H. P./205 G3/8CC9022Q42/	7,850.00
PESA0909402-10-264-794316	COMPUTADORA/ALL ONE////H. P./205 G3/8CC9022Q83/	7,850.00
PESA0909402-10-264-794317	COMPUTADORA/ALL ONE////H. P./205 G3/8CC9022QBS/	7,850.00
PESA0909402-10-264-794318	COMPUTADORA/ALL ONE////H. P./205 G3/8CC9022QBT/	7,850.00
PESA0909402-10-264-794319	COMPUTADORA/ALL ONE////H. P./205 G3/8CC9022QC0/	7,850.00
PESA0909402-10-264-794320	COMPUTADORA/ALL ONE////H. P./205 G3/8CC9022PSF	7,850.00
PESA0909402-10-264-794323	COMPUTADORA/ALL ONE////H. P./24-F111LA/8CC9204TL2/	11,049.15
PESA0909402-10-264-794324	COMPUTADORA/ALL ONE////H. P./24-F111LA/8CC9204TL3	11,049.15
PESA0909402-10-264-794361	COMPUTADORA/////./H. P./20C213LA/8CC921346M	9,033.31
PESA0909402-10-264-794363	COMPUTADORA/ALL ONE////././.	9,899.10
PESA0909402-10-264-794364	COMPUTADORA/ALL ONE////././.	9,899.10
PESA0909402-10-264-794365	COMPUTADORA/ALL ONE////././.	9,899.10
PESA0909402-10-264-794366	COMPUTADORA/ALL ONE////././.	9,899.10
PESA0909402-10-264-794367	COMPUTADORA/ALL ONE////././.	9,899.10
PESA0909402-10-264-794368	COMPUTADORA/ALL ONE////././.	9,899.10
PESA0909402-10-264-794369	COMPUTADORA/ALL ONE////././.	9,899.10
PESA0909402-10-264-794370	COMPUTADORA/ALL ONE////././.	9,899.10
PESA0909402-10-264-794371	COMPUTADORA/ALL ONE////././.	9,899.10
PESA0909402-10-264-794372	COMPUTADORA/ALL ONE////././.	9,899.10
PESA0909402-10-264-794426	COMPUTADORA/ALL ONE////././.	6,449.60
PESA0909402-10-264-794427	COMPUTADORA/ALL ONE////././.	6,449.60
PESA0909402-10-264-794428	COMPUTADORA/ALL ONE////././.	6,449.60
PESA0909402-10-264-794429	COMPUTADORA/ALL ONE////././.	6,449.60
PESA0909402-10-264-794430	COMPUTADORA/ALL ONE////././.	6,449.60
PESA0909402-10-264-794495	COMPUTADORA/////./H. P./15DB0094LM/CND9312CC4	10,556.00
PESA0909402-10-264-794601	COMPUTADORA//////LENOVO/IDEACENTRE/.	9,700.00
PESA0909402-10-264-794658	COMPUTADORA/ALL ONE////./H. P./INTEL CORE13-7130U/.	15,600.00
PESA0909402-10-264-794707	COMPUTADORA//////LENOVO/SMP1ABV7D/.	10,999.00
PESA0909402-10-264-794767	COMPUTADORA//////APPLE/iMAC MMQA2E A/C02YGOR8H7JY	28,364.16
PESA0909402-10-264-795154	COMPUTADORA/ALL ONE////./H. P./205 G3/8CC9245735	9,361.27
PESA0909402-10-264-795276	COMPUTADORA/ALL ONE////H. P./20-C213LA/.	9,499.99

Código	Descripción del Bien Mueble	Valor en libros
PESA0909402-10-264-795277	COMPUTADORA/ALL ONE////H. P./20-C213LA/.	9,499.99
PESA0909402-10-264-795278	COMPUTADORA/ALL ONE////H. P./20-C213LA/.	9,499.99
PESA0909402-10-264-795302	COMPUTADORA/////./H. P./20C213LA/8CC9371Q7B	8,509.10
PESA0909402-10-264-795303	COMPUTADORA/////./H. P./AIO 200 G3 21.5/8CC9166ZV6	13,061.95
PESA0909402-10-264-795311	COMPUTADORA/ALL ONE////./H. P./205G3/8CC926	9,255.48
PESA0909402-10-264-795374	COMPUTADORA/ALL ONE////LENOVO/330-20AST/.	7,999.00
PESA0909402-10-264-795377	COMPUTADORA/ALL ONE////LENOVO/330-20AST/.	7,999.00
PESA0909402-10-264-795378	COMPUTADORA/ALL ONE////LENOVO/330-20AST/.	7,999.00
PESA0909402-10-264-795380	COMPUTADORA/ALL ONE////./H. P./20C213LA/BCC9371QC3	8,509.10
PESA0909402-10-264-795407	COMPUTADORA/////./H. P./20C213LA/8CC9371PV5/	8,367.28
PESA0909402-10-264-795408	COMPUTADORA/////./H. P./20C213LA/8CC9371Q60/	8,367.28
PESA0909402-10-264-795409	COMPUTADORA/////./H. P./20C213LA/8CC9371Q62/	8,367.28
PESA0909402-10-264-795410	COMPUTADORA/////./H. P./20C213LA/8CC9371Q76/	8,367.28
PESA0909402-10-264-795411	COMPUTADORA/////./H. P./20C213LA/8CC9371Q7W/	8,367.28
PESA0909402-14-071-792384	Podadora/////./../149CC/.	10,394.76
PESA0909402-14-071-793939	Podadora///////149CC/.	10,395.00
PESA0909402-14-208-789805	SOPLADOR/////./STHIL/./.	10,299.64
PESA0909402-17-014-791864	PATIN HIDRAULICO/////.//SJJA20E/.	30,102.00
PESA0909402-17-014-791865	PATIN HIDRAULICO/////.//SJJA20E/.	30,102.00
PESA0909402-17-014-791866	PATIN HIDRAULICO/////.//SJJA20E/.	30,102.00
PESA0909402-22-095-793944	Casa de Muñecas///////JARDIN/.	18,817.50
PESA0909403-01-038-338711	ESCRITORIO////CHOCOLATE/././CON LATERAL/.	7,000.00
PESA0909403-01-038-339502	ESCRITORIO/////./../SELECT/.	14,566.12
PESA0909403-01-038-340450	ESCRITORIO/////./../VERONA/.	12,615.00
PESA0909403-01-038-340789	ESCRITORIO//Melamina///./../TIPO L/.	10,000.00
PESA0909403-01-038-342213	ESCRITORIO/////././../.	6,990.00
PESA0909403-01-038-342438	ESCRITORIO/////./../HAWAI/-	6,810.00
PESA0909403-01-038-342739	ESCRITORIO//Melamina///./../EN L/.	12,058.20
PESA0909403-01-038-342763	ESCRITORIO/EJECUTIVO////././../.	10,295.00
PESA0909403-01-038-343110	ESCRITORIO/////./../MONARKA/.	13,899.35
PESA0909403-01-038-343424	ESCRITORIO/////./../.	6,899.00
PESA0909403-01-038-343547	ESCRITORIO///////./.	13,200.00
PESA0909403-01-038-343814	ESCRITORIO///////./.	11,310.00
PESA0909403-01-038-343899	ESCRITORIO///////./.	11,310.00
PESA0909402-09-208-794340	DVR///////./.	10,517.49
PESA0909402-09-208-794648	DVR/////./../.	8,484.98
PESA0909403-01-031-339053	CREDENZA/////./../.	6,960.00
PESA0909403-01-031-339276	CREDENZA/////./../EJECUTIVA/.	6,281.40
PESA0909403-01-031-344636	CREDENZA/////./../MADIZON/.	7,950.00
PESA0909403-01-043-338931	GABINETE/////./../MADERA/.	6,256.11
PESA0909403-01-038-344348	ESCRITORIO///////./.	11,510.00
PESA0909403-01-038-344577	ESCRITORIO/////./../VERONA/-	11,310.00
PESA0909403-01-038-344790	ESCRITORIO//////HAWAI/.	6,700.00
PESA0909403-01-038-344986	ESCRITORIO/EJECUTIVO////./../CON CREDENZA/.	15,302.08
PESA0909403-01-038-345540	ESCRITORIO/////./../city/.	12,990.00
PESA0909403-01-043-341991	GABINETE/////./../CALIBRE 24/.	6,299.99
PESA0909403-01-043-341992	GABINETE/////./../CALIBRE 24/.	6,299.99
PESA0909403-01-004-339894	ARCHIVERO/////DE 4 GAVETAS/././.	6,700.00
PESA0909403-01-004-344673	ARCHIVERO/////././../.	6,380.00
PESA0909403-01-043-344859	GABINETE//Madera///././../.	7,242.16
PESA0909403-01-043-345387	GABINETE/////././../.	6,397.40
PESA0909403-01-047-338149	LIBRERO/////././../.	7,076.00
PESA0909403-01-047-338150	LIBRERO/////././../.	7,076.00
PESA0909403-01-047-339277	LIBRERO/////././../.	7,173.44
PESA0909403-01-047-339509	LIBRERO/////././../.	11,999.04
PESA0909403-01-047-339895	LIBRERO//Melamina///Entrepaños/./C/PUERTAS/.	8,600.00
PESA0909403-01-047-343047	LIBRERO///////././	20,880.00
PESA0909403-01-065-339503	SILLA/EJECUTIVO////././../.	31,423.75
PESA0909403-02-021-337348	PIZARRON////Blanco/./../SP72Z01G002A7100100/	32,480.00
PESA0909403-02-021-337349	PIZARRON////Blanco/./../SP72Z01G002A7100011/	32,480.00
PESA0909403-02-021-337350	PIZARRON////Blanco/./../SP72Z01G002A7100099/	32,480.00
PESA0909403-02-021-337351	PIZARRON////Blanco/./../SP72Z01G002A7100091/	32,480.00
PESA0909403-02-021-337352	PIZARRON////Blanco/./../SP72Z01G002A7100097/	32,480.00
PESA0909403-02-021-337353	PIZARRON////Blanco/./../SP72Z01G002A7100080	32,480.00
PESA0909403-01-066-344473	SILLON/EJECUTIVO////././../.	7,495.92
PESA0909403-02-028-338883	VENTILADOR/Industrial////././.	7,989.84
PESA0909403-02-028-338884	VENTILADOR/Industrial////././.	7,989.84
PESA0909403-02-028-338885	VENTILADOR/Industrial////././.	7,989.84
PESA0909403-02-028-338886	VENTILADOR/Industrial////././.	7,989.84
PESA0909403-02-028-338887	VENTILADOR/Industrial////././.	7,989.84
PESA0909403-02-028-338888	VENTILADOR/Industrial////././.	7,989.84
PESA0909403-02-068-342288	Secador de Manos/////./../JOFEL/.	7,899.99
PESA0909403-02-068-342289	Secador de Manos/////./../JOFEL/.	7,899.99

Código	Descripción del Bien Mueble	Valor en libros
PESA0909403-02-028-343620	VENTILADOR/Pedestal//////./.	10,891.99
PESA0909403-02-028-343621	VENTILADOR/Pedestal//////./.	10,891.99
PESA0909403-02-028-343622	VENTILADOR/Pedestal//////./.	10,891.99
PESA0909403-02-028-343623	VENTILADOR/Pedestal//////./.	10,891.99
PESA0909403-02-028-343624	VENTILADOR/Pedestal//////./.	10,891.99
PESA0909403-02-028-343625	VENTILADOR/Pedestal//////./.	10,891.99
PESA0909403-02-028-343626	VENTILADOR/Pedestal//////./.	10,891.99
PESA0909403-03-156-339432	Juego Infantil/////././TORRE C-120 C/RAMPA/.	29,000.00
PESA0909403-03-156-340609	Juego Infantil/////././CASITA/.	30,160.00
PESA0909403-03-156-342137	Juego Infantil/////././PLAY HOUSSE/GREAT OUTDOORS	6,920.00
PESA0909403-03-156-344432	Juego Infantil/////././.	60,320.00
PESA0909403-03-156-344668	Juego Infantil//////PUENTE,RAPEL Y TOBOGAN/.	43,000.01
PESA0909403-03-165-338720	TECLADO/MUSICAL////./Yamaha/PSRE463/YEYM01204	10,434.20
PESA0909403-03-165-340028	TECLADO/////./Yamaha/PSR E463/YEYN05880/	8,999.78
PESA0909403-02-046-339301	Sistema de Alarma/////././CON SIRENA/.	18,750.00
PESA0909402-10-222-795291	IMPRESORA MULTIFUNCIONAL/////EPSON/./.	6,385.20
PESA0909403-05-106-345204	Batidora/////././INDUSTRIAL/WARING	8,441.32
PESA0909402-10-010-792060	CAMARA FOTOGRAFICA/DIGITAL////./CANNON/ELPH 180/21712063001056	6,262.61
PESA0909402-10-010-795091	CAMARA FOTOGRAFICA/////./Nikon/DSLR3500/3001195	17,106.57
PESA0909402-10-010-795403	CAMARA FOTOGRAFICA/////./Nikon/COOLPIX W300/.	10,960.78
PESA0909403-05-180-340938	MINI-SPLIT/////./LG/./.	13,198.48
PESA0909403-07-005-342609	Amplificador de sonido/////././.	8,182.98
PESA0909403-07-005-344762	Amplificador de sonido/////././.	7,399.99
PESA0909403-07-005-345078	Amplificador de sonido/MEZCLADORA/////RADSON/6500MUSB/1940013	10,466.61
PESA0909403-01-136-343018	Porteria/////././.	16,634.40
PESA0909403-01-136-343019	Porteria/////././.	16,634.40
PESA0909403-01-153-345418	Sombrillas/////././.	6,422.92
PESA0909403-01-153-345419	Sombrillas/////././.	6,422.92
PESA0909403-01-153-345421	Sombrillas/////././.	6,422.92
PESA0909403-09-062-337661	Bafle/////././MCA. KAISER MOD. PAK9015/.	6,177.00
PESA0909403-09-062-337662	Bafle/////././MCA. KAISER MOD. PAK9015/.	6,177.00
PESA0909402-10-024-795412	LAP TOP/////./H. P./15DA0001LA/CND931593G	6,979.49
PESA0909402-10-024-795413	LAP TOP/////./H. P./240GB/5CG9268203	6,979.49
PESA0909402-10-024-795414	LAP TOP/////./H. P./15DA0001LA/CND9315BBK	10,662.58
PESA0909403-01-052-340408	MESA/////././PARA COMPUTADORA	11,600.00
PESA0909403-01-052-342261	MESA///Plastico/././4 BANCAS/.	9,744.00
PESA0909403-01-052-342262	MESA///Plastico/././4 BANCAS/.	9,744.00
PESA0909403-01-052-342263	MESA///Plastico/././4 BANCAS/.	9,744.00
PESA0909403-01-052-342264	MESA///Plastico/././4 BANCAS/.	9,744.00
PESA0909403-01-052-342265	MESA///Plastico/././4 BANCAS/.	9,744.00
PESA0909403-01-052-342415	MESA/Trabajo////././200X120CM.CAL.12/.	10,150.00
PESA0909403-01-052-342416	MESA/Trabajo////././200X120CM.CAL.12/.	10,150.00
PESA0909403-01-052-342417	MESA/Trabajo////././200X120CM.CAL.12/.	10,150.00
PESA0909403-01-052-342418	MESA/Trabajo////././200X120CM.CAL.12/.	10,150.00
PESA0909403-01-052-345416	MESA/////././PARA PICNIC/.	9,796.78
PESA0909403-01-052-345417	MESA/////././PARA PICNIC/.	14,694.07
PESA0909403-01-052-345420	MESA/////././PARA PICNIC/.	14,694.07
PESA0909403-01-052-345422	MESA/////././PARA PICNIC/.	14,694.07
PESA0909403-01-054-338985	MODULO/////././.DE ESCRITORIO EN L/.	12,495.75
PESA0909403-01-054-343996	MODULO/////././.	12,058.20
PESA0909403-09-062-340737	Bafle/////././CON MICROFONO INCLUIDO/.	20,700.00
PESA0909403-09-062-342171	Bafle/////././MSA 7908 KSR/.	10,158.99
PESA0909403-09-062-342172	Bafle/////././MSA 7908 KSR/.	10,158.99
PESA0909403-09-062-342173	Bafle/////././MSA 7908 KSR/.	10,158.99
PESA0909403-09-062-342174	Bafle/////././MSA 7908 KSR/.	10,158.99
PESA0909403-09-062-342175	Bafle/////././MSA 7908 KSR/.	10,158.99
PESA0909403-09-062-342176	Bafle/////././MSA 7908 KSR/.	10,158.99
PESA0909403-09-062-342210	Bafle/////././PARTY BOX 200/.	7,671.49
PESA0909403-09-062-342328	Bafle/////././ACTIVO 15"/-	6,800.00
PESA0909403-09-123-340218	MEZCLADORA/////././X1204USB/MCA. XENIX	6,527.09
PESA0909403-09-133-337465	MULTIFUNCIONAL/////././EPS H87/.	6,666.00
PESA0909403-09-133-338184	MULTIFUNCIONAL/////./SAMSUNG/M4072FD/.	9,860.00
PESA0909403-09-133-339939	MULTIFUNCIONAL/////./BROTHER/DCPL5650DN/LASER	10,499.39
PESA0909403-09-133-340114	MULTIFUNCIONAL/////./EPSON/I6171/.	6,199.04
PESA0909403-09-133-340115	MULTIFUNCIONAL/////./EPSON/I6171/.	6,199.04
PESA0909403-09-133-340116	MULTIFUNCIONAL/////./EPSON/I6171/.	6,199.04
PESA0909403-09-133-340117	MULTIFUNCIONAL/////./EPSON/I6171/.	6,199.04
PESA0909403-09-133-340118	MULTIFUNCIONAL/////./EPSON/I6171/.	6,199.04
PESA0909403-09-133-340437	MULTIFUNCIONAL/////./EPSON/ECOTANK L5190/.	6,390.01
PESA0909403-09-133-340438	MULTIFUNCIONAL/////./EPSON/ECOTANK L5190/.	6,390.01
PESA0909403-09-133-340483	MULTIFUNCIONAL/////./BROTHER/DCPL5600DNL/.	7,649.01
PESA0909403-09-133-340779	MULTIFUNCIONAL/////./DCPT710W/U65053G9H664051	8,698.84
PESA0909403-09-133-340950	MULTIFUNCIONAL/////./BROTHER/./.	7,039.00

Código	Descripción del Bien Mueble	Valor en libros
PESA0909403-09-133-341844	MULTIFUNCIONAL/////./SAMSUNG/./.	8,073.60
PESA0909403-09-133-341929	MULTIFUNCIONAL/////./BROTHER/DCPL5650DN/U64197F8N779279	7,182.67
PESA0909403-09-133-341980	MULTIFUNCIONAL/////./CANNON/D1520 35PPM/-	10,600.00
PESA0909403-09-133-342228	MULTIFUNCIONAL/////./BROTHER/./.	9,048.00
PESA0909403-09-133-342414	MULTIFUNCIONAL/Monocromatico////./BROTHER/MFC8150DW/-	9,199.99
PESA0909403-09-133-342436	MULTIFUNCIONAL/////./CANNON/IMAGECLASS D1520/-	11,799.52
PESA0909403-09-133-342437	MULTIFUNCIONAL/////./EPSON/WORKFORCE M205/-	6,390.00
PESA0909403-09-133-342460	MULTIFUNCIONAL/////././.	6,900.00
PESA0909403-09-133-342474	MULTIFUNCIONAL/////././.	6,900.00
PESA0909403-09-133-342608	MULTIFUNCIONAL/////./SAMSUNG/./.	8,578.20
PESA0909403-09-133-342697	MULTIFUNCIONAL/////./EPSON/ECOTANK L5190/.	6,700.00
PESA0909403-09-133-342954	MULTIFUNCIONAL/////./EPSON/ECOTANK L5190/.	6,399.72
PESA0909403-09-133-343214	MULTIFUNCIONAL/////BROTHER/DCPL5650DN/.	11,200.01
PESA0909403-09-133-343370	MULTIFUNCIONAL/////BROTHER/DCPL5650DN/.	9,800.00
PESA0909403-09-133-343371	MULTIFUNCIONAL/////EPSON/L5190/.	6,200.00
PESA0909403-09-133-343679	MULTIFUNCIONAL/LASER BLANCO Y NEGRO/////BROTHER/./.	8,500.00
PESA0909403-09-133-343698	MULTIFUNCIONAL/////./BROTHER/./.	6,551.03
PESA0909403-09-133-343761	MULTIFUNCIONAL/////./BROTHER/./.	8,096.80
PESA0909403-09-133-343995	MULTIFUNCIONAL/////./BROTHER/./.	6,917.08
PESA0909403-09-133-344442	MULTIFUNCIONAL/////./BROTHER/DCPL5650DN/.	9,249.99
PESA0909403-09-133-344541	MULTIFUNCIONAL/////./BROTHER/./.	9,450.00
PESA0909403-09-133-344609	MULTIFUNCIONAL/////./Ricoh/MPC 3003/.	29,000.00
PESA0909403-09-133-344666	MULTIFUNCIONAL/////./BROTHER/DCPL5650DN/.	10,649.99
PESA0909403-09-133-344714	MULTIFUNCIONAL/////./BROTHER/DCPL5650DN/.	10,299.99
PESA0909403-09-133-344755	MULTIFUNCIONAL/////./BROTHER/DCP-I5500DN/.	6,500.00
PESA0909403-09-133-344768	MULTIFUNCIONAL/LASER BLANCO Y NEGRO//////DCPL5650DN/.	9,200.01
PESA0909403-09-133-344887	MULTIFUNCIONAL/////./SAMSUNG/M4072FD/.	6,850.00
PESA0909403-09-133-344995	MULTIFUNCIONAL/////./KYOCERA/M2540DW/.	10,150.00
PESA0909403-09-133-345046	MULTIFUNCIONAL/////./EPSON/L6171/.	7,089.73
PESA0909403-09-133-345047	MULTIFUNCIONAL/////./EPSON/L575/.	6,499.99
PESA0909403-09-133-345280	MULTIFUNCIONAL/////./EPSON/L5190/.	6,390.00
PESA0909403-02-001-337548	AIRE ACONDICIONADO/MINISPLIT////./SETCXF261J/X323 FRIO	8,185.01
PESA0909403-02-001-337549	AIRE ACONDICIONADO/MINISPLIT////./SETCXF261J/X323 FRIO	8,185.01
PESA0909403-02-001-337550	AIRE ACONDICIONADO/MINISPLIT////./SETCXF261J/X323 FRIO	8,185.01
PESA0909403-02-001-339947	AIRE ACONDICIONADO/MINISPLIT////./SETTCLC120Q/MIRAGE	7,980.22
PESA0909403-02-001-339948	AIRE ACONDICIONADO/MINISPLIT////./SETTCLC120Q/MIRAGE	7,980.22
PESA0909403-02-001-340406	AIRE ACONDICIONADO/MINISPLIT////./MIRAGE/1 TON SOLO FRIO	8,700.00
PESA0909403-02-001-340788	AIRE ACONDICIONADO/////././.	7,998.20
PESA0909403-02-001-340795	AIRE ACONDICIONADO/MINISPLIT////./GREE 115V 1 TON-110W/.	10,499.90
PESA0909403-02-001-340892	AIRE ACONDICIONADO/////./LG/INVERTER 110V/.	13,198.48
PESA0909403-02-001-341907	AIRE ACONDICIONADO/////./MINI SPLIT 1TN/.	7,499.40
PESA0909403-02-001-342362	AIRE ACONDICIONADO/////./MIRAGE 1 TONELADA/-	8,130.00
PESA0909403-02-001-342363	AIRE ACONDICIONADO/////./MIRAGE 1 TONELADA/-	8,130.00
PESA0909403-02-001-342364	AIRE ACONDICIONADO/////./MIRAGE 1 TONELADA/-	8,130.00
PESA0909403-02-001-342365	AIRE ACONDICIONADO/////./MIRAGE 1 TONELADA/-	8,130.00
PESA0909403-02-001-342366	AIRE ACONDICIONADO/////./MIRAGE 1 TONELADA/-	8,130.00
PESA0909403-02-001-342367	AIRE ACONDICIONADO/////./MIRAGE 1 TONELADA/-	8,130.00
PESA0909403-02-001-342639	AIRE ACONDICIONADO/////././.	7,598.00
PESA0909403-02-001-343317	AIRE ACONDICIONADO/////././.	8,500.00
PESA0909403-02-001-343529	AIRE ACONDICIONADO//////DE 3 TR/.	25,056.00
PESA0909403-02-001-344454	AIRE ACONDICIONADO/////./MINI SPLIT/.	7,000.00
PESA0909403-02-001-344763	AIRE ACONDICIONADO/////./MINI SPLIT/.	8,584.00
PESA0909403-02-001-345235	AIRE ACONDICIONADO/MINISPLIT////./MIRAGE/.	8,584.00
PESA0909403-10-021-338721	IMPRESORA/////./EPSON/L5190/.	6,850.00
PESA0909403-10-021-338722	IMPRESORA/////./EPSON/L5190/.	6,850.00
PESA0909403-10-021-340880	IMPRESORA/////./DE CREDENCIALES XPK/.	28,768.00
PESA0909403-10-021-343213	IMPRESORA//////EPSON/L5190/.	6,649.99
PESA0909403-10-021-343343	IMPRESORA/INYECCION DE TINTA/////EPSON/L5190/.	6,400.01
PESA0909403-02-007-337990	CALENTADOR Y/O ENFRIADOR DE AGUA/////././.	6,559.00
PESA0909403-09-208-338262	DVR/////./16 CANALES/-	18,499.91
PESA0909403-02-011-337585	Fotocopiadora//////BROTHER/DCP 5650 DN/.	9,220.00
PESA0909403-10-004-337632	C.P.U./////./Dell/VOSTRO 3268 INTEL CORE 157400 V3265FI/41TW10P1W/	6,960.00
PESA0909403-10-004-337749	C.P.U./////./LENOVO/M710LI2215S/YL001VSB	8,806.52
PESA0909403-10-004-338110	C.P.U./////./LENOVO/310S08IAP/R305BWAS	8,004.00
PESA0909403-10-004-338160	C.P.U./////./LENOVO/THINKCENTRE V530S/YL00APG1	15,056.80
PESA0909403-10-004-339049	C.P.U./////./H. P./INCLUYEN TECLADO Y MOUSE/8CG8474KOG	6,840.15
PESA0909403-10-004-339420	C.P.U./////./H. P./INCLUYEN TECLADO Y MOUSE/8CG9223R67	7,339.15
PESA0909403-10-004-340084	C.P.U./////./GHIA FRONTIER/INCLUYE TECLADO Y MAUSE	7,740.00
PESA0909403-10-004-340794	C.P.U./////./MINI PC QIAN XIA/.	7,000.00
PESA0909403-10-004-343131	C.P.U.//////LANIX/./.	6,486.72
PESA0909403-10-004-344110	C.P.U.//////./MINI XIAO/.	6,392.47
PESA0909403-10-004-344623	C.P.U./////./LENOVO/IDEACENTRE AIO 330-201GM/PENTIUM J5005/.	7,000.00
PESA0909403-10-004-344624	C.P.U./////./LENOVO/IDEACENTRE AIO 330-201GM/PENTIUM J5005/.	7,000.00

Código	Descripción del Bien Mueble	Valor en libros
PESA0909403-10-004-344625	C.P.U./////./LENOVO/IDEACENTRE AIO 330-201GM/PENTIUM J5005/.	7,000.00
PESA0909403-10-004-344626	C.P.U./////./LENOVO/IDEACENTRE AIO 330-201GM/PENTIUM J5005/.	7,000.00
PESA0909403-10-004-344627	C.P.U./////./LENOVO/IDEACENTRE AIO 330-201GM/PENTIUM J5005/.	7,000.00
PESA0909403-10-004-345081	C.P.U.//////Dell/3470/MXOD40W07220793K0380	12,147.57
PESA0909403-10-012-337475	IMPRESORA MULTIFUNCIONAL/////./SAMSUNG/./M407SFD	7,000.00
PESA0909403-10-012-337532	COPIADORA/////./KYOCERA/M2135DN/.	7,690.00
PESA0909403-10-012-337533	COPIADORA/////./IR1025N/DQX22117	19,156.99
PESA0909403-10-012-337551	COPIADORA/////./MP501SPF/43212100	24,665.08
PESA0909403-10-012-337725	COPIADORA//////R1025/DRL13614	10,440.00
PESA0909403-10-012-337769	COPIADORA/////./ECOSYS M2040/VR98X48504N	9,035.24
PESA0909403-10-012-337827	COPIADORA/Multifuncional////./SAMSUNG/M4072FD/.	7,946.00
PESA0909403-10-012-337926	COPIADORA/////./KYOCERA/ECOSYS M3145IDN/.	19,799.11
PESA0909403-10-012-337934	COPIADORA/////./KYOCERA/M3145IDN/ECOSYS	19,798.88
PESA0909403-10-012-337989	COPIADORA/Multifuncional////./SAMSUNG/./SLM4072FD	7,944.84
PESA0909403-10-012-338833	COPIADORA/Multifuncional////./SAMSUNG/SLM4072FD/.	7,946.00
PESA0909403-10-012-338959	COPIADORA/////./KYOCERA/ECOSYS/M264OIDW	11,020.00
PESA0909403-10-012-339822	COPIADORA/////./IR1025/DRL52478	11,600.00
PESA0909403-10-012-339856	COPIADORA/////./ECOSYS/R4V9406885N	15,706.63
PESA0909403-10-012-340067	COPIADORA/Multifuncional////./M4072FD/PROXPRESS	6,800.15
PESA0909403-10-012-340400	COPIADORA/////./SAMSUNG/M4562FX/.	12,499.58
PESA0909403-10-012-340644	COPIADORA/////./KYOCERA/./M3655IDN	29,949.99
PESA0909403-10-012-341347	COPIADORA/INYECCION DE TINTA////./KYOCERA/M3655IDN/.	35,140.00
PESA0909403-10-012-343020	COPIADORA/////./KYOCERA/M3655IDN/.	43,999.99
PESA0909403-10-012-343272	COPIADORA/////./KYOCERA/./.	29,949.99
PESA0909403-10-012-344074	COPIADORA/////./KYOCERA/./.	29,950.01
PESA0909403-10-012-344506	COPIADORA/////./CANNON/IR ADVANCE 4235/.	31,662.20
PESA0909403-10-012-344966	COPIADORA/////./CANNON/IR 1025/.	6,844.00
PESA0909403-10-012-345230	COPIADORA//////./OKIDATA ES4172MFP/.	8,300.00
PESA0909403-10-024-337293	LAP TOP/////H. P./15-DA0001LA/CND8321CL1	6,650.28
PESA0909403-10-024-337310	LAP TOP/////./ACER/ASPIRE 4756/LXPSR020580342	6,380.00
PESA0909403-10-024-337366	LAP TOP/////./LENOVO/THINKPAD L460/PFONDAMC/	32,480.00
PESA0909403-10-024-337367	LAP TOP/////./LENOVO/THINKPAD L460/PFONDD6FY/	32,480.00
PESA0909403-10-024-337368	LAP TOP/////./LENOVO/THINKPAD L460/PFOND8CR/	32,480.00
PESA0909403-10-024-337369	LAP TOP/////./LENOVO/THINKPAD L460/PFONDAJR/	32,480.00
PESA0909403-10-024-337370	LAP TOP/////./LENOVO/THINKPAD L460/PFONDFN6U/	32,480.00
PESA0909403-10-024-337371	LAP TOP/////./LENOVO/THINKPAD L460/PFOND66A	32,480.00
PESA0909403-10-024-337392	LAP TOP/////./H. P./G6/.	6,100.00
PESA0909403-10-024-337393	LAP TOP/////./H. P./G6/.	6,100.00
PESA0909403-10-024-337394	LAP TOP/////./H. P./G6/.	6,100.00
PESA0909403-10-024-337395	LAP TOP/////./H. P./G6/.	6,100.00
PESA0909403-10-024-337396	LAP TOP/////./H. P./PAVILION 15-CW007LA/5CD8221789	11,999.01
PESA0909403-10-024-337443	LAP TOP/////./H. P./240G6/5CD838CLPT	6,807.72
PESA0909403-10-024-337446	LAP TOP/////./H. P./250G6/CND85221B4S	20,501.17
PESA0909403-10-024-337449	LAP TOP/////./LENOVO/V130/MPIEU5S6	7,138.32
PESA0909403-10-024-337472	LAP TOP/////././.	7,159.52
PESA0909403-10-024-337524	LAP TOP/////./H. P./240G6/5CD838CMT9	6,992.85
PESA0909403-10-024-337556	LAP TOP/////./H. P./15DA0001LA/CND9082CYW	6,732.21
PESA0909403-10-024-337562	LAP TOP/////./H. P./15DA0001LA/CND9082CYM	6,650.28
PESA0909403-10-024-337563	LAP TOP/////./Dell/INSPIRION 155570/H40XCQ2	19,663.31
PESA0909403-10-024-337838	LAP TOP/////./H. P./240 CELERON 4000/.	6,199.99
PESA0909403-10-024-337936	LAP TOP/////./LENOVO/./V110AMD	7,799.99
PESA0909403-10-024-338011	LAP TOP/////./H. P././DA0009LA	10,809.11
PESA0909403-10-024-338129	LAP TOP/////./H. P././.	15,660.00
PESA0909403-10-024-338174	LAP TOP/////./H. P./CW00871M/-	13,598.00
PESA0909403-10-024-338330	LAP TOP/////./LENOVO/IP33014A/SPF1MYSZ5	6,998.28
PESA0909403-10-024-338736	LAP TOP/////./H. P./240 G6/5CG9297KXB	7,714.00
PESA0909403-10-024-338737	LAP TOP/////./H. P./240 G6/5CG9298554	7,714.00
PESA0909403-10-024-338738	LAP TOP/////./H. P./240 G6/5CG9129HXX	7,714.00
PESA0909403-10-024-338739	LAP TOP/////./H. P./240 G6/CND90723F3	7,714.00
PESA0909403-10-024-338740	LAP TOP/////./H. P./240 G6/CND93159J9	7,714.00
PESA0909403-10-024-338741	LAP TOP/////./H. P./240 G6/5CD9142RN8/	7,714.00
PESA0909403-10-024-338742	LAP TOP/////./TOSHIBA/C55/Q3343JKN334586	6,791.00
PESA0909403-10-024-338826	LAP TOP/////./H. P./L575/INTEL CORE 13-7020	9,784.00
PESA0909403-10-024-338834	LAP TOP/Multifuncional////./H. P./36014CD0004/BCG8520B1B	10,045.15
PESA0909403-10-024-338844	LAP TOP/////./H. P./240-G6/.	8,099.99
PESA0909403-10-024-338850	LAP TOP/////./LENOVO/G550/.	6,194.40
PESA0909403-10-024-338903	LAP TOP/////./LENOVO/IP 330 14AST A4/.	6,599.00
PESA0909403-10-024-338952	LAP TOP/////./H. P./CW0007/5CD162FDS	10,990.42
PESA0909403-10-024-339034	LAP TOP/////./LENOVO/./PF1M5575	7,999.20
PESA0909403-10-024-339385	LAP TOP/////./H. P./ryzer3/.	14,108.27
PESA0909403-10-024-339392	LAP TOP/////./H. P./14ck0030la/.	8,999.02
PESA0909403-10-024-339393	LAP TOP/////./H. P./14ck0030la/.	8,999.02
PESA0909403-10-024-339394	LAP TOP/////./H. P./15db0097lma9/4gb/1/./	8,999.02

Código	Descripción del Bien Mueble	Valor en libros
PESA0909403-10-024-339419	LAP TOP/////./H. P././5CD91828VJ	12,999.19
PESA0909403-10-024-339433	LAP TOP/////./LENOVO/YOGA 530/.	9,799.30
PESA0909403-10-024-339470	LAP TOP/////./H. P./14CM0026LA/.	8,900.00
PESA0909403-10-024-339472	LAP TOP//////H. P./240 G7/.	6,200.01
PESA0909403-10-024-339497	LAP TOP/////./INSPIRON 15481 C13/.	13,699.00
PESA0909403-10-024-339518	LAP TOP/////./H. P./DB0026L/CND9213M41	6,548.20
PESA0909403-10-024-339563	LAP TOP/////./H. P./CD0004LA/8CG8527RHY	12,157.96
PESA0909403-10-024-339941	LAP TOP/////./Dell/15-3567/CORE 13	14,990.00
PESA0909403-10-024-339995	LAP TOP/////./H. P./14 4GB/1TB/.	8,798.00
PESA0909403-10-024-339996	LAP TOP/////./H. P./14 4GB/1TB/.	8,798.00
PESA0909403-10-024-339997	LAP TOP/////./H. P./14 4GB/1TB/.	8,798.00
PESA0909403-10-024-340039	LAP TOP/////./H. P./15DA0001LA/5CG9267WMT	7,097.78
PESA0909403-10-024-340040	LAP TOP/////./LENOVO/./3311000000001AA158	7,499.99
PESA0909403-10-024-340208	LAP TOP/////././.	8,694.43
PESA0909403-10-024-340238	LAP TOP/////./H. P./13-702OU/INTEL CORE	11,379.99
PESA0909403-10-024-340453	LAP TOP/////./ACER/ASPIRE A315-53-573 INTEL CORE 15/.	12,990.00
PESA0909403-10-024-340454	LAP TOP/////./H. P./240 CORE/.	12,999.99
PESA0909403-10-024-340618	LAP TOP/////./H. P./CW1082IM DORADO RYZEN 3/.	14,109.00
PESA0909403-10-024-340697	LAP TOP/////./LENOVO/330-14IGM/.	8,590.00
PESA0909403-10-024-340698	LAP TOP/////./LENOVO/330-14IGM/.	8,590.00
PESA0909403-10-024-340724	LAP TOP/////./H. P./PAVILION/5CD8431SZK	11,498.50
PESA0909403-10-024-340749	LAP TOP/////./H. P././5CD92801J1	11,998.99
PESA0909403-10-024-340791	LAP TOP/////./Dell/COREI3-70200/.	11,000.00
PESA0909403-10-024-340862	LAP TOP/////./ASUS X507MABR104T/K1N0CV012127012	6,498.32
PESA0909403-10-024-340871	LAP TOP/////./ACER/A515 51 3681 C13/.	10,997.96
PESA0909403-10-024-340872	LAP TOP/////./ACER/A515 51 3681 C13/.	10,997.96
PESA0909403-10-024-340903	LAP TOP/////./GHIA CELERON/W10H0OME	6,084.20
PESA0909403-10-024-340904	LAP TOP/////./GHIA CELERON/W10H0OME	6,084.20
PESA0909403-10-024-340947	LAP TOP/////./LENOVO/./.	10,998.99
PESA0909403-10-024-340986	LAP TOP/////././.	13,999.01
PESA0909403-10-024-341210	LAP TOP/////./H. P./DB0094LMLAO/.	9,438.92
PESA0909403-10-024-341295	LAP TOP/////././5CG93291WF	6,734.99
PESA0909403-10-024-341304	LAP TOP/////./ASUS/15.6" CORELI3/.	9,291.96
PESA0909403-10-024-341333	LAP TOP/////./H. P./NB 240G6/.	11,995.00
PESA0909403-10-024-341384	LAP TOP////Plata/./INSPIRION 5584 CI7/-	17,509.14
PESA0909403-10-024-341386	LAP TOP/////./15 CW0009LA/-	14,442.14
PESA0909403-10-024-341418	LAP TOP/////./LENOVO/ID-JVHF01/SP40U95758	7,998.20
PESA0909403-10-024-341443	LAP TOP/////./ACER/SP314513704 C13/.	12,499.00
PESA0909403-10-024-341444	LAP TOP/////./ACER/A515 52 51TR C15/.	15,998.72
PESA0909403-10-024-341468	LAP TOP/////./ACER/SP314513704/NXH1FAL01250905046MC6600	12,499.00
PESA0909403-10-024-341469	LAP TOP/////./ACER/A5155251TR/NXH89ALO179160815D3400	15,999.30
PESA0909403-10-024-341508	LAP TOP/////./LENOVO/81N3/PF1PA81L	7,999.00
PESA0909403-10-024-341517	LAP TOP/////./LENOVO/IP 33014RST/.	8,118.84
PESA0909403-10-024-341691	LAP TOP/////./H. P././.	15,401.55
PESA0909403-10-024-341711	LAP TOP/////./ACER/A315 21 92WY/NXGNVAL0179140CED67600	8,998.99
PESA0909403-10-024-341847	LAP TOP/////././.	11,978.10
PESA0909403-10-024-341877	LAP TOP/////./ASUS/./.	9,869.51
PESA0909403-10-024-341958	LAP TOP/////./LENOVO/IDEAPAD 330S-14IKB,INTEL CORE/.	12,399.99
PESA0909403-10-024-341993	LAP TOP/////./H. P./ENVY 13-AH0001LA/./	9,000.00
PESA0909403-10-024-341999	LAP TOP/////./Dell/I5570/FLRJBV2	8,499.00
PESA0909403-10-024-342027	LAP TOP/////././GAMER G3	17,316.00
PESA0909403-10-024-342170	LAP TOP/////./H. P././.	10,158.99
PESA0909403-10-024-342203	LAP TOP/////./H. P./PENTIUM/193905258604	10,158.99
PESA0909403-10-024-342205	LAP TOP/////./H. P./da0089fm/.	12,318.72
PESA0909403-10-024-342275	LAP TOP/////./LENOVO/130 15AST/.	7,800.00
PESA0909403-10-024-342293	LAP TOP////AZUL/./H. P./15 CW109ML R5/.	15,063.20
PESA0909403-10-024-342308	LAP TOP/LASER/////./H. P./240 N3350 INTEL CELERON N-400/.	6,319.99
PESA0909403-10-024-342310	LAP TOP/////./LENOVO/130-15 AST/.	6,900.00
PESA0909403-10-024-342336	LAP TOP/////./H. P./INTEL CORE 13-7020U 14"/-	9,990.00
PESA0909403-10-024-342345	LAP TOP/////./LENOVO/130 15AST/-	7,800.00
PESA0909403-10-024-342353	LAP TOP/////./LENOVO/IP330S-15ARR/193268255579	8,749.30
PESA0909403-10-024-342360	LAP TOP/////./H. P./15-BS031WM/-	7,800.00
PESA0909403-10-024-342420	LAP TOP/////./H. P./15-DA009LA/CND8448PK0	10,698.99
PESA0909403-10-024-342469	LAP TOP/////././ASUS/.	6,999.00
PESA0909403-10-024-342511	LAP TOP/////./H. P./240 g7/4GB500GB CELW10	6,199.04
PESA0909403-10-024-342515	LAP TOP/////./Dell/./.	9,915.68
PESA0909403-10-024-342546	LAP TOP/////./H. P./INTEL CORE 137020U/-	9,900.00
PESA0909403-10-024-342588	LAP TOP/////./ACER/./.	13,899.99
PESA0909403-10-024-342683	LAP TOP/////./H. P./CORE 13/.	9,990.00
PESA0909403-10-024-342699	LAP TOP/////./ACER/ASPIRE A315-53/.	12,399.99
PESA0909403-10-024-342700	LAP TOP/////./ACER/ASPIRE A315-53/.	12,399.99
PESA0909403-10-024-342722	LAP TOP/////./LENOVO/./.	11,890.00
PESA0909403-10-024-342745	LAP TOP/////././.	8,694.20

Código	Descripción del Bien Mueble	Valor en libros
PESA0909403-10-024-342796	LAP TOP/////./H. P./N400/.	7,050.00
PESA0909403-10-024-342872	LAP TOP/////./ACER/A315/NXHAFAL00290702ED83400	8,999.11
PESA0909403-10-024-342890	LAP TOP/////./H. P./15BS031WM/.	7,600.00
PESA0909403-10-024-342955	LAP TOP/////./LENOVO/81F4 INTER CORE 178550U/.	18,499.68
PESA0909403-10-024-342994	LAP TOP/////./H. P././.	9,130.00
PESA0909403-10-024-342995	LAP TOP/////./H. P././.	9,130.00
PESA0909403-10-024-342996	LAP TOP/////./H. P././.	9,130.00
PESA0909403-10-024-342997	LAP TOP/////./H. P././.	9,130.00
PESA0909403-10-024-343046	LAP TOP/////./LENOVO/IDEAPAD 330s/I3 7020u	12,186.99
PESA0909403-10-024-343121	LAP TOP//////H. P./PAVILION 15-CW0009LA/.	9,349.15
PESA0909403-10-024-343149	LAP TOP//////H. P./15DA0089LM/.	11,199.00
PESA0909403-10-024-343150	LAP TOP//////H. P./15DA0089LM/.	11,199.00
PESA0909403-10-024-343207	LAP TOP//////H. P./INTEL CORE/.	11,500.00
PESA0909403-10-024-343218	LAP TOP//////ACER/ASPIRE/.	14,900.00
PESA0909403-10-024-343235	LAP TOP/////./LENOVO/./.	6,989.00
PESA0909403-10-024-343238	LAP TOP/////./LENOVO/./.	10,798.58
PESA0909403-10-024-343255	LAP TOP/////./H. P./ENVY 13/AH0001LA	11,490.00
PESA0909403-10-024-343293	LAP TOP/////./H. P./CORE i3/.	14,952.40
PESA0909403-10-024-343319	LAP TOP/////./LENOVO/./.	6,790.64
PESA0909403-10-024-343335	LAP TOP///////INTEL I5-7200u/.	13,200.01
PESA0909403-10-024-343373	LAP TOP//////H. P./PROBOOK 455/.	11,890.00
PESA0909403-10-024-343394	LAP TOP/////./H. P./240 N3350./.	6,320.00
PESA0909403-10-024-343400	LAP TOP/////./LENOVO/./.	11,600.00
PESA0909403-10-024-343401	LAP TOP/////./LENOVO/./.	11,600.00
PESA0909403-10-024-343402	LAP TOP/////./LENOVO/./.	11,600.00
PESA0909403-10-024-343466	LAP TOP//////H. P./240 N3350/.	6,319.99
PESA0909403-10-024-343520	LAP TOP//////LENOVO/130-15AST./.	8,300.00
PESA0909403-10-024-343521	LAP TOP//////LENOVO/130-15AST./.	8,300.00
PESA0909403-10-024-343522	LAP TOP//////LENOVO/130-15AST./.	8,300.00
PESA0909403-10-024-343523	LAP TOP//////LENOVO/130-15AST./.	8,300.00
PESA0909403-10-024-343612	LAP TOP/////./LENOVO/V130 14IKB/1S81HQ00L6LMMP1HEP8H	11,855.05
PESA0909403-10-024-343687	LAP TOP//////H. P././CW1062LMLAO	9,399.00
PESA0909403-10-024-343760	LAP TOP/////././.	9,280.00
PESA0909403-10-024-343783	LAP TOP/////./H. P././.	7,649.14
PESA0909403-10-024-343801	LAP TOP//////H. P./PROBOOK 455 G5/.	10,890.00
PESA0909403-10-024-343802	LAP TOP//////LENOVO/IDEAPAD 320/.	13,450.00
PESA0909403-10-024-343881	LAP TOP//////./X441NA/J4N0CV03N980153	6,844.00
PESA0909403-10-024-343882	LAP TOP//////./X441NA/J4N0CV03P469155	6,844.00
PESA0909403-10-024-343989	LAP TOP//////ASUS/X540SA/.	7,999.00
PESA0909403-10-024-343990	LAP TOP//////ASUS/X540SA/.	7,999.00
PESA0909403-10-024-344030	LAP TOP//////ACER/./.	10,250.00
PESA0909403-10-024-344066	LAP TOP/////./Celeron/./.	7,302.84
PESA0909403-10-024-344071	LAP TOP/////././.	10,990.00
PESA0909403-10-024-344107	LAP TOP/////./H. P./15DA0001LA/CND9375N3Y	6,659.61
PESA0909403-10-024-344243	LAP TOP///////./.	10,228.98
PESA0909403-10-024-344299	LAP TOP/////./ACER/INTEL INSIDE ASPIRE 3/.	9,000.00
PESA0909403-10-024-344300	LAP TOP/////./H. P./240G7 CORE I3/.	11,020.00
PESA0909403-01-206-340407	MUEBLE/////././PARA COPIADORA	11,739.43
PESA0909403-01-206-340960	MUEBLE/////./DE OFICINA/.	9,500.01
PESA0909403-10-024-344301	LAP TOP/////./H. P././.	6,200.01
PESA0909403-10-024-344319	LAP TOP//////H. P./15-DC0003LA/5CD9178QXH	19,999.00
PESA0909403-10-024-344371	LAP TOP/////./H. P././5CD9273L99	9,399.00
PESA0909403-10-024-344409	LAP TOP//////H. P././.	7,300.00
PESA0909403-10-024-344433	LAP TOP/////./H. P././.	13,920.00
PESA0909403-10-024-344472	LAP TOP/////./ACER/./NXH2BAL0249070A00E3400	9,799.45
PESA0909403-10-024-344495	LAP TOP/////./H. P././.	11,005.00
PESA0909403-10-024-344536	LAP TOP/////./H. P././.	10,100.00
PESA0909403-10-024-344585	LAP TOP/////./H. P./NOTEBOOK 14CM033LA/-	7,198.99
PESA0909403-10-024-344628	LAP TOP/////./H. P././.	6,200.01
PESA0909403-10-024-344665	LAP TOP/////./Dell/INSPIRON 15-3567/.	14,859.99
PESA0909403-10-024-344672	LAP TOP/////./ASUS/A507UA/K1NOCV08C32203C	11,145.19
PESA0909403-10-024-344685	LAP TOP/////./Dell/INSPIRON 15-3567/.	14,859.99
PESA0909403-10-024-344700	LAP TOP/////./H. P./I3-7020U/.	11,200.00
PESA0909403-10-024-344723	LAP TOP/////././ASUS/X505BA-BR087T	8,499.15
PESA0909403-10-024-344785	LAP TOP//////LENOVO/PANTALLA 14"LED/.	8,800.00
PESA0909403-10-024-344818	LAP TOP/////././AIO/.	11,199.20
PESA0909403-10-024-344855	LAP TOP/////./LENOVO/./.	7,500.00
PESA0909403-10-024-344856	LAP TOP/////./H. P././.	11,000.00
PESA0909403-10-024-344881	LAP TOP/////./LENOVO/IDEAPAD 330-14IMG/.	8,300.00
PESA0909403-10-024-344920	LAP TOP//////TOSHIBA/./.	11,600.00
PESA0909403-10-024-344974	LAP TOP///////VPRO CORE 15 8GB RAM/.	6,249.85
PESA0909403-10-024-344975	LAP TOP///////VPRO CORE 15 8GB RAM/.	6,249.85
PESA0909403-10-024-345048	LAP TOP/////./H. P././.	6,500.01

Código	Descripción del Bien Mueble	Valor en libros
PESA0909403-10-024-345049	LAP TOP/////./H. P./240 G7/.	6,500.00
PESA0909403-10-024-345051	LAP TOP//////LENOVO/V130/MP1G7G1E	6,865.90
PESA0909403-10-024-345052	LAP TOP//////LENOVO/V130/MP1G7EJZ	6,865.90
PESA0909403-10-024-345053	LAP TOP//////LENOVO/V130/MP1G7M15	6,865.90
PESA0909403-10-024-345054	LAP TOP//////LENOVO/V130/MP1G7EM6	6,865.90
PESA0909403-10-024-345055	LAP TOP//////LENOVO/V130/MP1G7EJR	6,865.90
PESA0909403-10-024-345056	LAP TOP//////LENOVO/V130/MP1G7G3L	6,865.90
PESA0909403-10-024-345057	LAP TOP//////LENOVO/V130/MP1G7EJH	6,865.90
PESA0909403-10-024-345058	LAP TOP//////LENOVO/V130/MP1G7G3Q	6,865.90
PESA0909403-10-024-345059	LAP TOP//////LENOVO/V130/MP1G7LLM	6,865.90
PESA0909403-10-024-345060	LAP TOP//////LENOVO/V130/MP1G7EKL	6,865.90
PESA0909403-10-024-345085	LAP TOP//////H. P./15 DA0001LA/CND9315F05	6,662.25
PESA0909403-10-024-345091	LAP TOP/ALL ONE/////H. P./240-G7 n4000/.	6,199.99
PESA0909403-10-024-345092	LAP TOP/ALL ONE/////H. P./240-G7 n4000/.	6,199.99
PESA0909403-10-024-345101	LAP TOP//////ASUS/hd/corel3/.	9,499.99
PESA0909403-10-024-345112	LAP TOP//////H. P./14-CM0026LA/5CG9204VWP	6,999.00
PESA0909403-10-024-345187	LAP TOP////Plata/./THING LIGHT DW0001LA C15/-	14,879.01
PESA0909403-10-024-345207	LAP TOP////NEGRO/./H. P./CM0026IA/.	6,735.01
PESA0909403-10-024-345208	LAP TOP////NEGRO/./H. P./CM0026IA/.	6,735.01
PESA0909403-10-024-345238	LAP TOP/////./ACER/./NXH63AL0019040F2CA3400	6,149.73
PESA0909403-10-024-345256	LAP TOP/////./H. P./15DA0001LA/CND9315BBN/	7,097.78
PESA0909403-10-024-345257	LAP TOP/////./H. P./15DA0001LA/CND931597Q/	7,097.78
PESA0909403-10-024-345277	LAP TOP/////./LENOVO/./SPF1S9XFK	6,999.00
PESA0909403-10-024-345278	LAP TOP/////./LENOVO/IDEAPAD 330-14IGM/.	9,590.00
PESA0909403-10-024-345390	LAP TOP/////./H. P./CW1062LA/5CD9344WZN	11,998.99
PESA0909403-10-024-345505	LAP TOP/////./H. P./240G7/5CG9367N71	7,096.00
PESA0909403-10-024-345525	LAP TOP//////H. P././.	6,236.20
PESA0909403-10-024-345557	LAP TOP/////./H. P./N3350/.	7,199.99
PESA0909403-10-024-345558	LAP TOP/////./H. P./N3350/.	7,199.99
PESA0909403-10-024-345559	LAP TOP/////./H. P./N3350/.	7,199.99
PESA0909403-10-024-345570	LAP TOP/////./LENOVO/INTEL CORE/./	10,659.48
PESA0909403-10-028-337750	MONITOR/////./LENOVO/M710LI2215S/UIH8F5BC	8,806.52
PESA0909403-09-058-343954	Bocina//////LOGITECH/X50/.	6,933.33
PESA0909403-09-058-344111	Bocina//////LOGITECH/X50/.	6,392.47
PESA0909403-09-058-345084	Bocina//////ONYX STUDIO 5/TL0666 CJ0023920	6,847.39
PESA0909403-09-025-339035	Ruteador/////././.	6,499.00
PESA0909403-09-044-338950	MEGAFONO/////././GRANDE/.	7,989.84
PESA0909403-09-051-339936	Amplificador/////./Steren/DE AUDIO/.	8,990.00
PESA0909403-09-051-339972	Amplificador/////./MCA. BACKSTAGE MOD. CS-20000/F2020800949801261930	9,228.86
PESA0909403-09-051-340984	Amplificador/////./VECTOR 15/.	7,998.99
PESA0909403-09-051-342152	Amplificador/DE AUDIO////././.	8,182.98
PESA0909403-09-051-345069	Amplificador//////CS 6000/F2071700359801221937	6,333.60
PESA0909403-07-068-344929	TELEVISION//////SAMSUNG/SMART TV/JS290 FULL HD	7,134.00
PESA0909403-07-068-344930	TELEVISION//////SAMSUNG/SMART TV/JS290 FULL HD	7,134.00
PESA0909403-07-117-337427	TELE PANTALLA/////./SONY/50"/.	13,918.84
PESA0909403-07-117-337428	TELE PANTALLA/////./SONY/50"/.	13,918.84
PESA0909403-07-117-337429	TELE PANTALLA/////./SONY/50"/.	13,918.84
PESA0909403-07-117-337471	TELE PANTALLA/////./SAMSUNG/./.	10,990.03
PESA0909403-07-117-337473	TELE PANTALLA/////././.	10,844.84
PESA0909403-07-117-337474	TELE PANTALLA/////./07/UN40J5290AF	6,958.84
PESA0909403-07-117-338157	TELE PANTALLA/////./VIOS UHD 55" 4K/.	10,196.63
PESA0909403-07-117-338746	TELE PANTALLA/////./HISENSE 58"/.	10,982.30
PESA0909403-07-117-340211	TELE PANTALLA/////./SAMSUNG/UN32J4290FXZX/07NQ3CPM504863	6,110.95
PESA0909403-07-117-340212	TELE PANTALLA/////./SAMSUNG/UN50MU6103FXZX/07743CGK403068	11,786.34
PESA0909403-07-117-342026	TELE PANTALLA/LED////./SMART 4K 55"/.	17,332.00
PESA0909403-07-117-344063	TELE PANTALLA/LED////./HISENSE/.	17,498.99
PESA0909403-07-117-344503	TELE PANTALLA/////./HISENSE 5/.	7,999.00
PESA0909403-07-117-345172	TELE PANTALLA/////./WESTINHOUSE/.	12,200.00
PESA0909403-07-117-345299	TELE PANTALLA/////./40"/.	6,245.00
PESA0909403-07-145-337354	Proyector/////./DLP 3303W/13PP3303W17370071/	13,920.00
PESA0909403-07-145-337355	Proyector/////./DLP 3303W/13PP3303W17370420/	13,920.00
PESA0909403-07-145-337356	Proyector/////./DLP 3303W/13PP3303W17370082/	13,920.00
PESA0909403-07-145-337357	Proyector/////./DLP 3303W/13PP3303W17370078/	13,920.00
PESA0909403-07-145-337358	Proyector/////./DLP 3303W/13PP3303W17370079/	13,920.00
PESA0909403-07-145-337359	Proyector/////./DLP 3303W/13PP3303W17370070	13,920.00
PESA0909403-07-165-337530	Hidrolavadora/////./HC12L27MG0700TH THUNDER/.	7,590.00
PESA0909403-07-165-339558	Hidrolavadora/////./KARCHER G280 SVH BT/.	13,199.05
PESA0909403-07-165-340139	Hidrolavadora/////./LAGAS3300/.	10,725.36
PESA0909403-07-165-342540	Hidrolavadora/Electrico (a)////./Truper/2000 LAVA-2000/-	6,330.00
PESA0909403-07-165-342749	Hidrolavadora/////./POWER STROKE YAMAHA 3100/.	7,900.01
PESA0909403-07-166-338126	Podadora/////./TORO 163CC/.	8,377.00
PESA0909403-07-166-339349	Podadora/////./TROY- BILT/.	8,085.50
PESA0909403-07-166-340735	Podadora/////././.	6,490.00

Código	Descripción del Bien Mueble	Valor en libros
PESA0909403-07-166-343628	Podadora/Gasolina//////./.	10,400.01
PESA0909500-01-002-321448	ANAQUEL/////./GUARDAVISIBLE DE PARED 2.21 M C.ESPECIA/.	7,294.78
PESA0909500-01-002-321449	ANAQUEL/////./GUARDAVISIBLE DE PARED 2.21 M C.ESPECIA/.	7,294.78
PESA0909500-01-002-321450	ANAQUEL/////./GUARDAVISIBLE DE PARED 2.21 M C.ESPECIA/.	7,294.78
PESA0909403-03-165-340029	TECLADO/////./Yamaha/PSR E463/YEYM03527/	8,999.78
PESA0909403-03-165-340216	TECLADO/////./Yamaha/DGX660/YCZMO1182	34,187.52
PESA0909500-01-038-322774	ESCRITORIO//Metal///./EKO 2 PEDESTALES/EM9318ARW	6,247.01
PESA0909403-10-152-337398	VIDEO PROYECTOR/////./EPSON/X05/SV11H839021	9,499.00
PESA0909403-10-152-337707	VIDEO PROYECTOR/////./OPTOMA/DLP S341 SVGA/.	9,860.00
PESA0909403-10-152-337927	VIDEO PROYECTOR/////./EPSON/POWERLITE/.	8,990.00
PESA0909403-10-152-337977	VIDEO PROYECTOR/////./EPSON/POWERLITE S3300 LUM/V11H854020	8,700.00
PESA0909403-10-152-337983	VIDEO PROYECTOR/////./EPSON/POWERLITE/.	6,791.00
PESA0909403-10-152-338018	VIDEO PROYECTOR/////./ACER/3600LM/X1123H	6,599.00
PESA0909403-10-152-338250	VIDEO PROYECTOR/////./EPSON/POWERLITE S39 3300 LUM/-/	10,099.99
PESA0909403-10-152-338261	VIDEO PROYECTOR/////./EPSON/POWERLITE S39 3300 LUMENES/-	10,099.99
PESA0909403-10-152-338723	VIDEO PROYECTOR/////./EPSON/S41/.	9,950.00
PESA0909403-10-152-338724	VIDEO PROYECTOR/////./EPSON/S41/.	9,950.00
PESA0909403-10-152-338751	VIDEO PROYECTOR/////./EPSON/S39/POWERLITE	10,099.99
PESA0909403-10-152-338836	VIDEO PROYECTOR/////./OPTOMA/S343/.	6,889.24
PESA0909403-10-152-339403	VIDEO PROYECTOR/////./EPSON/760HD/.	12,229.00
PESA0909403-10-152-339404	VIDEO PROYECTOR/////./EPSON/760HD/.	12,229.00
PESA0909403-10-152-339405	VIDEO PROYECTOR/////./EPSON/760HD/.	12,229.00
PESA0909403-10-152-339461	VIDEO PROYECTOR/////./EPSON/S41T PLUS 3300 LUMINIES/.	9,399.00
PESA0909403-10-152-339462	VIDEO PROYECTOR/////./EPSON/S41T PLUS 3300 LUMINIES/.	9,399.00
PESA0909403-10-152-339553	VIDEO PROYECTOR/////./EPSON/POWERLITE S39 3300 LUMENES/.	8,990.00
PESA0909403-10-152-339586	VIDEO PROYECTOR/////./EPSON/X05/.	7,599.39
PESA0909403-10-152-339866	VIDEO PROYECTOR/////./EPSON/S41T PLUS 3300 LUM/.	8,479.99
PESA0909403-10-152-339867	VIDEO PROYECTOR/////./EPSON/S41T PLUS 3300 LUM/.	8,479.99
PESA0909403-10-152-339868	VIDEO PROYECTOR/////./EPSON/S41T PLUS 3300 LUM/.	8,479.99
PESA0909403-10-152-339896	VIDEO PROYECTOR/////./EPSON/S41T PLUS 3300 LUMINIES/.	8,479.99
PESA0909403-10-152-339897	VIDEO PROYECTOR/////./EPSON/S41T PLUS 3300 LUMINIES/.	8,479.99
PESA0909403-10-152-339898	VIDEO PROYECTOR/////./EPSON/S41T PLUS 3300 LUMINIES/.	8,479.99
PESA0909403-10-152-339953	VIDEO PROYECTOR/////./EPSON/S39/.	10,099.19
PESA0909403-10-152-339965	VIDEO PROYECTOR/////./EPSON/S39L/.	9,298.79
PESA0909403-10-152-340047	VIDEO PROYECTOR/////./EPSON/S41/.	7,800.00
PESA0909403-10-152-340048	VIDEO PROYECTOR/////./EPSON/S41/.	7,800.00
PESA0909403-10-152-340178	VIDEO PROYECTOR/////./EPSON/POWERLITE X05 3300/.	9,199.99
PESA0909403-10-152-340239	VIDEO PROYECTOR/////./EPSON/S41/V11H854020	10,249.99
PESA0909403-10-152-340390	VIDEO PROYECTOR/////./EPSON/X05/.	6,649.12
PESA0909403-10-152-340405	VIDEO PROYECTOR/////./EPSON/S41/.	7,398.99
PESA0909403-10-152-340484	VIDEO PROYECTOR/////./EPSON/X27/.	9,499.00
PESA0909403-10-152-340619	VIDEO PROYECTOR/////./EPSON/POWER LITE X053300 LUMENES/.	9,482.68
PESA0909403-10-152-340752	VIDEO PROYECTOR/////./EPSON/./.	8,698.99
PESA0909403-10-152-340793	VIDEO PROYECTOR/////./SPECTRA 300 LUMENS/.	7,000.00
PESA0909403-10-152-340797	VIDEO PROYECTOR/////./EPSON/POWERLITE S39/.	7,499.99
PESA0909403-10-152-340873	VIDEO PROYECTOR/////./EPSON/POWER LITE X05 3300 LUM/.	9,000.00
PESA0909403-10-152-340905	VIDEO PROYECTOR/////./EPSON/S41/.	8,690.19
PESA0909403-10-152-340906	VIDEO PROYECTOR/////./EPSON/S41/.	8,690.19
PESA0909403-10-152-340952	VIDEO PROYECTOR/////./EPSON/./.	7,492.54
PESA0909403-10-152-341301	VIDEO PROYECTOR/////./VIEW SONIC/3500 LUMENES/.	7,499.98
PESA0909403-10-152-341302	VIDEO PROYECTOR/////./VIEW SONIC/3500 LUMENES/.	7,499.98
PESA0909403-10-152-341303	VIDEO PROYECTOR/////./VIEW SONIC/3500 LUMENES/.	7,499.98
PESA0909403-10-152-341348	VIDEO PROYECTOR/INYECCION DE TINTA////./EPSON/POWERLITE S39 V11H854020/./	10,250.00
PESA0909403-10-152-341349	VIDEO PROYECTOR/INYECCION DE TINTA////./EPSON/POWERLITE S39 V11H854020/./	10,250.00
PESA0909403-10-152-341350	VIDEO PROYECTOR/INYECCION DE TINTA////./EPSON/POWERLITE S39 V11H854020//	10,250.00
PESA0909403-10-152-341403	VIDEO PROYECTOR/////./EPSON/S41T PLUS 3300/-	7,800.00
PESA0909403-10-152-341404	VIDEO PROYECTOR/////./EPSON/S41T PLUS 3300/-	7,800.00
PESA0909403-10-152-341405	VIDEO PROYECTOR/////./EPSON/./.	9,789.99
PESA0909403-10-152-341413	VIDEO PROYECTOR/////./EPSON/X05 H39A/4GL8400106/.	9,499.00
PESA0909403-10-152-341509	VIDEO PROYECTOR/////./EPSON/X05 H839A/X4GL8Y00019	9,498.89
PESA0909403-10-152-341634	VIDEO PROYECTOR/////./EPSON/W04/.	6,499.49
PESA0909403-10-152-341689	VIDEO PROYECTOR/////./EPSON/./.	7,764.01
PESA0909403-10-152-341697	VIDEO PROYECTOR/////./EPSON/./.	8,900.00
PESA0909403-10-152-341715	VIDEO PROYECTOR/////./EPSON/X05/-	8,446.73
PESA0909403-10-152-341720	VIDEO PROYECTOR/////./EPSON/PL U32+/-	9,999.49
PESA0909403-10-152-341871	VIDEO PROYECTOR/////./OPTOMA/S343/.	7,488.03
PESA0909403-10-152-341872	VIDEO PROYECTOR/////./OPTOMA/S343/.	7,488.03
PESA0909403-10-152-341873	VIDEO PROYECTOR/////./OPTOMA/S343/.	7,488.03
PESA0909403-10-152-341932	VIDEO PROYECTOR/////./BENQ/MS550/PD81K02618000	8,990.00
PESA0909403-10-152-341953	VIDEO PROYECTOR///Blanco/./EPSON/POWERLITE S39, 330/v11h854020	10,399.40
PESA0909403-10-152-341960	VIDEO PROYECTOR/////./BENQ/MS 550/.	10,137.37
PESA0909403-10-152-341986	VIDEO PROYECTOR/////./EPSON/S41T PLUS3300/.	7,899.99
PESA0909403-10-152-341987	VIDEO PROYECTOR/////./EPSON/S41T PLUS3300/.	7,899.99

Código	Descripción del Bien Mueble	Valor en libros
PESA0909403-10-152-341988	VIDEO PROYECTOR/////./EPSON/S41T PLUS3300/.	7,899.99
PESA0909403-10-152-342009	VIDEO PROYECTOR/////./EPSON/S39/.	10,200.00
PESA0909403-10-152-342241	VIDEO PROYECTOR/////./EPSON/./.	10,400.11
PESA0909403-10-152-342257	VIDEO PROYECTOR/////./EPSON/./.	8,540.00
PESA0909403-10-152-342258	VIDEO PROYECTOR/////./EPSON/./.	8,540.00
PESA0909403-10-152-342312	VIDEO PROYECTOR/////./EPSON/POWERLITE S39/.	9,389.46
PESA0909403-10-152-342313	VIDEO PROYECTOR/////./EPSON/POWERLITE S39/.	9,389.46
PESA0909403-10-152-342330	VIDEO PROYECTOR/////./EPSON/X05+/-	9,499.00
PESA0909403-10-152-342343	VIDEO PROYECTOR/////./EPSON/S41T PLUS 3300 LUM/-	7,800.00
PESA0909403-10-152-342354	VIDEO PROYECTOR/////./EPSON/S41/.	6,089.30
PESA0909403-10-152-342358	VIDEO PROYECTOR/////./EPSON/S41T PLUS 3300 LUM VS250/-	7,400.00
PESA0909403-10-152-342359	VIDEO PROYECTOR/////./EPSON/S41T PLUS 3300 LUM VS250/-	7,400.00
PESA0909403-10-152-342440	VIDEO PROYECTOR/////./EPSON/POWERLITE S41 3300 LUM/V11H854020	8,860.00
PESA0909403-10-152-342482	VIDEO PROYECTOR/////./EPSON/S389/.	10,250.00
PESA0909403-10-152-342518	VIDEO PROYECTOR/////./EPSON/POWERLITE S39/.	11,263.60
PESA0909403-10-152-342565	VIDEO PROYECTOR/////./EPSON/POWERLITE VS250 3300 LUM/-	10,100.00
PESA0909403-10-152-342566	VIDEO PROYECTOR/////./EPSON/POWERLITE VS250 3300 LUM/-	10,100.00
PESA0909403-10-152-342577	VIDEO PROYECTOR/////./SPECTRA3000 LUMENES/.	7,499.40
PESA0909403-10-152-342589	VIDEO PROYECTOR/////./EPSON/./.	10,250.00
PESA0909403-10-152-342679	VIDEO PROYECTOR/////./EPSON/POPWERLITE VS250 3300/.	6,790.64
PESA0909403-10-152-342684	VIDEO PROYECTOR/////./BENQ/MS550/.	7,789.40
PESA0909403-10-152-342694	VIDEO PROYECTOR/////./EPSON/POWERLITE S39 3300/.	10,300.00
PESA0909403-10-152-342695	VIDEO PROYECTOR/////./EPSON/POWERLITE S39 3300/.	10,300.00
PESA0909403-10-152-342696	VIDEO PROYECTOR/////./EPSON/POWERLITE S39 3300/.	10,300.00
PESA0909403-10-152-342726	VIDEO PROYECTOR/////./BENQ/./.	10,167.40
PESA0909403-10-152-342892	VIDEO PROYECTOR/////./EPSON/./.	6,999.67
PESA0909403-10-152-342990	VIDEO PROYECTOR/////./OPTOMA/./.	6,759.00
PESA0909403-10-152-342991	VIDEO PROYECTOR/////./OPTOMA/./.	6,759.00
PESA0909403-10-152-342992	VIDEO PROYECTOR/////./OPTOMA/./.	6,650.00
PESA0909403-10-152-342993	VIDEO PROYECTOR/////./OPTOMA/./.	6,650.00
PESA0909403-10-152-343041	VIDEO PROYECTOR////Blanco//EPSON/POWERLITE S39/.	10,100.00
PESA0909403-10-152-343120	VIDEO PROYECTOR/////./EPSON/V240/.	9,980.06
PESA0909403-10-152-343123	VIDEO PROYECTOR/////EPSON/W04/.	9,099.30
PESA0909403-10-152-343206	VIDEO PROYECTOR/////EPSON/POWERLITE S41/.	10,249.99
PESA0909403-10-152-343269	VIDEO PROYECTOR/////./EPSON/./.	8,950.00
PESA0909403-10-152-343270	VIDEO PROYECTOR/////./EPSON/./.	8,950.00
PESA0909403-10-152-343271	VIDEO PROYECTOR/////./EPSON/./.	8,950.00
PESA0909403-10-152-343336	VIDEO PROYECTOR/////EPSON/POWERLITE S39/.	10,200.01
PESA0909403-10-152-343396	VIDEO PROYECTOR/////./EPSON/POWERLITE S39/.	8,990.00
PESA0909403-10-152-343403	VIDEO PROYECTOR/////./BENQ/./.	11,600.00
PESA0909403-10-152-343404	VIDEO PROYECTOR/////./BENQ/./.	11,600.00
PESA0909403-10-152-343468	VIDEO PROYECTOR/////BENQ/Ms550/.	8,789.99
PESA0909403-10-152-343469	VIDEO PROYECTOR/////BENQ/Ms550/.	8,789.99
PESA0909403-10-152-343470	VIDEO PROYECTOR/////EPSON/POWERLIFE X41/.	14,299.00
PESA0909403-10-152-343485	VIDEO PROYECTOR/////EPSON/POWERLITE S39/.	8,990.00
PESA0909403-10-152-343524	VIDEO PROYECTOR/////EPSON/S41t PLUS 3300/.	9,100.00
PESA0909403-10-152-343616	VIDEO PROYECTOR/////EPSON/POWERLITE S39/.	8,990.00
PESA0909403-10-152-343617	VIDEO PROYECTOR/////EPSON/POWERLITE S39/.	8,990.00
PESA0909403-10-152-343886	VIDEO PROYECTOR/////EPSON/POWERLITE S39/.	8,990.00
PESA0909403-10-152-344026	VIDEO PROYECTOR/////EPSON/POWERLITE S39/.	9,000.00
PESA0909403-10-152-344072	VIDEO PROYECTOR/////./EPSON/./.	8,990.00
PESA0909403-10-152-344303	VIDEO PROYECTOR/////./OPTOMA/./.	7,500.00
PESA0909403-10-152-344440	VIDEO PROYECTOR/////./EPSON/./V11H854020	8,990.00
PESA0909403-10-152-344441	VIDEO PROYECTOR/////./EPSON/./V11H854020	8,990.00
PESA0909403-10-152-344470	VIDEO PROYECTOR/////./EPSON/./V11H854020	7,937.09
PESA0909403-10-152-344538	VIDEO PROYECTOR/////./EPSON/3300 LUMENS/.	9,090.00
PESA0909403-10-152-344539	VIDEO PROYECTOR/////./EPSON/3300 LUMENS/.	9,090.00
PESA0909403-10-152-344540	VIDEO PROYECTOR/////./EPSON/3300 LUMENS/.	9,090.00
PESA0909403-10-152-344568	VIDEO PROYECTOR/////./EPSON/POWERLITE S39 3300 LUM/V11H854020	8,990.00
PESA0909403-10-152-344587	VIDEO PROYECTOR/////./EPSON/S41/-	8,698.99
PESA0909403-10-152-344640	VIDEO PROYECTOR/////./EPSON/3300 LUMENES ANSI/.	10,245.02
PESA0909403-10-152-344686	VIDEO PROYECTOR/////./EPSON/3300 LUMENS/.	10,160.00
PESA0909403-10-152-344687	VIDEO PROYECTOR/////./EPSON/3300 LUMENS/.	10,160.00
PESA0909403-10-152-344688	VIDEO PROYECTOR/////./EPSON/3300 LUMENS/.	10,160.00
PESA0909403-10-152-344698	VIDEO PROYECTOR/////./EPSON/3300 LUMENES ANSI/.	10,100.00
PESA0909403-10-152-344699	VIDEO PROYECTOR/////./EPSON/3300 LUMENES ANSI/.	10,100.00
PESA0909403-10-152-344724	VIDEO PROYECTOR/////./EPSON/X05+/.	9,499.00
PESA0909403-10-152-344725	VIDEO PROYECTOR/////./EPSON/X05+/.	9,499.00
PESA0909403-10-152-344753	VIDEO PROYECTOR/////./EPSON/3300 LUMENES/.	8,990.00
PESA0909403-10-152-344767	VIDEO PROYECTOR/////EPSON/./.	8,800.00
PESA0909403-10-152-344797	VIDEO PROYECTOR/////EPSON/VS3553300/.	9,600.00
PESA0909403-10-152-344853	VIDEO PROYECTOR/////./EPSON/3300 LUMENES/.	7,800.00
PESA0909403-10-152-344854	VIDEO PROYECTOR/////./EPSON/3300 LUMENES/.	7,800.00

Código	Descripción del Bien Mueble	Valor en libros
PESA0909403-10-152-344883	VIDEO PROYECTOR/////./BENQ/MS550,3600 LUMENES/.	9,800.00
PESA0909403-10-152-344884	VIDEO PROYECTOR/////./BENQ/MS550,3600 LUMENES/.	9,800.00
PESA0909403-10-152-344885	VIDEO PROYECTOR/////./BENQ/MS550,3600 LUMENES/.	9,800.00
PESA0909403-10-152-344937	VIDEO PROYECTOR/////./OPTOMA/S343/.	6,594.99
PESA0909403-10-152-345061	VIDEO PROYECTOR/////./ACER/C202I/.	6,999.00
PESA0909403-10-152-345155	VIDEO PROYECTOR/////./BENQ/./.	12,470.00
PESA0909403-10-152-345211	VIDEO PROYECTOR/////./EPSON/S41/.	7,999.00
PESA0909403-10-152-345275	VIDEO PROYECTOR/////./ACER/X1123H/.	7,499.01
PESA0909403-10-152-345276	VIDEO PROYECTOR/////./ACER/X1123H/.	7,499.01
PESA0909403-10-152-345279	VIDEO PROYECTOR/////./EPSON/3300 LUMENES ANSI/.	10,100.00
PESA0909403-10-152-345366	VIDEO PROYECTOR/////./EPSON/S41/.	8,699.00
PESA0909403-10-152-345389	VIDEO PROYECTOR/////././X05/.	9,499.00
PESA0909403-10-152-345526	VIDEO PROYECTOR/////BENQ/OPTOMA/.	7,428.44
PESA0909403-10-152-345573	VIDEO PROYECTOR////Blanco/./EPSON/POWERLITE S39/.	10,240.00
PESA0909403-10-152-345574	VIDEO PROYECTOR////Blanco/./EPSON/POWERLITE S39/.	10,240.00
PESA0909403-10-012-345576	COPIADORA/LASER////./CANNON/D1620 45 PPM/.	11,000.00
PESA0909500-03-156-322503	Juego Infantil/////././COLUMPIO/T. BASQUET/PORTERIA/.	8,932.00
PESA0909500-04-019-322333	DESBROZADORA/////././GASOLINA 52CC 18573/.	6,675.00
PESA0909500-04-019-322431	DESBROZADORA/////././AKSI/DSBRZ52CCAK	6,822.38
PESA0909500-05-135-321894	Tanque para Agua/PRESURIZADO////././MYERS 85 GAL. F-MS85-25/.	9,613.49
PESA0909403-10-072-342143	CAMARA/////./Nikon/D3500/.	11,998.46
PESA0909500-06-036-322815	Tinaco/////././ROTOPLAS/.	8,695.50
PESA0909500-07-096-321036	Roto Martillo/////././1/2 M18 FUEL/.	6,795.00
PESA0909500-07-145-322778	Proyector/////./EPSON/./.	7,299.00
PESA0909500-07-166-321458	Podadora/////././HUSQVARNA LC221A/.	11,700.00
PESA0909500-07-166-322208	Podadora/////././149CC 22 TORO/.	11,919.00
PESA0909500-07-166-322534	Podadora/////././RARD MAN/.	9,150.00
PESA0909500-07-166-322730	Podadora/////./Truper/MOTOR A GASOLINA/.	9,146.19
PESA0909500-07-190-322740	Estufa////Plata/./MABE/./I804L014852	6,148.00
PESA0909500-07-316-322525	SOPLADORA ASPIRADORA/MOCHILA////./STHIL/./.	8,484.00
PESA0909402-10-297-791223	BARRA INTERACTIVA/////././MIMIO/.	8,518.00
PESA0909402-10-297-791840	BARRA INTERACTIVA/////././F351/PORTABLE	13,920.00
PESA0909402-10-297-792744	BARRA INTERACTIVA/////././MIMIO TEACH/-	12,296.00
PESA0909402-10-297-792745	BARRA INTERACTIVA/////././MIMIO TEACH/-	12,296.00
PESA0909403-10-235-337232	PROYECTOR/////./EPSON/S181/.	6,936.80
PESA0909403-10-235-337273	PROYECTOR/////./EPSON/X05/V11H839021	8,899.00
PESA0909403-10-235-337281	PROYECTOR/////./EPSON/H319A/MBPF320686L	15,078.84
PESA0909403-10-235-337292	PROYECTOR/Svga////BENQ/MS550/PD29J03388000	8,258.48
PESA0909403-10-235-337294	PROYECTOR/Svga////BENQ/MS550/.	7,000.73
PESA0909403-10-235-337298	PROYECTOR/////./EPSON/S41/V11H842021	8,120.00
PESA0909403-10-235-337313	PROYECTOR/////./EPSON/./.	8,814.84
PESA0909403-10-235-337390	PROYECTOR/////./EPSON/x05/1000211223	8,814.84
PESA0909403-10-235-337391	PROYECTOR/////./EPSON/x05/POWERLITE	7,599.00
PESA0909403-10-235-337425	PROYECTOR/////./BENQ/MS517/.	6,899.99
PESA0909403-10-235-337426	PROYECTOR/////./BENQ/MS517/.	6,899.99
PESA0909403-10-235-337441	PROYECTOR/////./EPSON/H854A/KITV11H854020/	9,738.15
PESA0909403-10-235-337442	PROYECTOR/////./EPSON/H854A/VIIH854020/	9,738.15
PESA0909403-10-235-337456	PROYECTOR/////./Infocus/./.	6,600.01
PESA0909403-10-235-337500	PROYECTOR/////./BENQ/MW550/PDJAJ01046000	12,497.65
PESA0909403-10-235-337525	PROYECTOR/////./BENQ/MS550/PD7AJ02516000	8,579.73
PESA0909403-10-235-337526	PROYECTOR/////./Infocus/P110/CHQJ84700050	10,901.87
PESA0909403-10-235-337564	PROYECTOR/////./BENQ/MS550/PD9AJ01051000	8,456.30
PESA0909403-10-235-337572	PROYECTOR/////./OPTOMA/3300/Q72G801AAAAAC0426/	11,600.00
PESA0909403-10-235-337573	PROYECTOR/////./OPTOMA/3300/Q72G801AAAAAC0446/	11,600.00
PESA0909403-10-235-337574	PROYECTOR/////./OPTOMA/3300/Q72G801AAAAAC0447/	11,600.00
PESA0909403-10-235-337575	PROYECTOR/////./OPTOMA/3300/Q72G801AAAAAC0449/	11,600.00
PESA0909403-10-235-337576	PROYECTOR/////./OPTOMA/3300/Q72G801AAAAAC0452/	11,600.00
PESA0909403-10-235-337577	PROYECTOR/////./OPTOMA/3300/Q72G801AAAAAC0409	11,600.00
PESA0909403-10-235-337610	PROYECTOR/////./EPSON/POWERLITE S39 3300 LUMENES V11H854020/.	7,656.00
PESA0909403-10-235-337611	PROYECTOR/////./EPSON/POWERLITE S39 3300 LUMENES V11H854020/.	7,656.00
PESA0909403-10-235-337612	PROYECTOR/////./EPSON/POWERLITE S39 3300 LUMENES V11H854020/.	7,656.00
PESA0909403-10-235-337613	PROYECTOR/////./EPSON/POWERLITE S39 3300 LUMENES V11H854020/.	7,656.00
PESA0909403-10-235-337614	PROYECTOR/////./EPSON/POWERLITE S39 3300 LUMENES V11H854020/.	7,656.00
PESA0909403-10-235-337615	PROYECTOR/////./EPSON/POWERLITE S39 3300 LUMENES V11H854020/.	7,656.00
PESA0909403-10-235-337656	PROYECTOR/////./BENQ/MS550/PDC2K01471000	8,352.00
PESA0909403-10-235-337675	PROYECTOR/////./EPSON/X05/V11H839021	8,498.16
PESA0909403-10-235-337684	PROYECTOR/////./EPSON/X05/X4GI8200509	8,814.84
PESA0909403-10-235-337692	PROYECTOR/////./EPSON/S41 SVGA 3300L/.	8,698.00
PESA0909403-10-235-337715	PROYECTOR/////./EPSON/X05/PORTATIL	8,098.19
PESA0909403-10-235-337724	PROYECTOR/////././.	7,159.98
PESA0909403-10-235-337753	PROYECTOR/////./BENQ/MX532/PD22J0092804E	10,218.18
PESA0909403-10-235-337756	PROYECTOR/////././.	8,304.44
PESA0909403-10-235-337757	PROYECTOR/////./EPSON/S41/V11H842021	8,930.84

Código	Descripción del Bien Mueble	Valor en libros
PESA0909403-10-235-337793	PROYECTOR/////./EPSON/./.	6,999.67
PESA0909403-10-235-337814	PROYECTOR/////./EPSON/S39 3300L SVGA/.	7,198.96
PESA0909403-10-235-337835	PROYECTOR/////./VIEW SONIC/3500 LUMENES/.	7,499.99
PESA0909403-10-235-337836	PROYECTOR/////./VIEW SONIC/3500 LUMENES/.	7,499.99
PESA0909403-10-235-337941	PROYECTOR/////./OPTOMA/S341/Q71P745AAAAAC2033	8,700.00
PESA0909403-10-235-337999	PROYECTOR/////./EPSON/S39 3300L SVGA/.	6,849.00
PESA0909403-10-235-338000	PROYECTOR/////./EPSON/S39 3300L SVGA/.	6,849.00
PESA0909403-10-235-338162	PROYECTOR/////./BENQ/20C213LA/PD58J01781000	10,382.00
PESA0909403-10-235-338163	PROYECTOR/////./EPSON/POWERLITE S41/V11H842021	7,699.00
PESA0909403-10-235-338717	PROYECTOR/////./BENQ/MX550/PD2CJ01225000	8,995.80
PESA0909403-10-235-338810	PROYECTOR/////./ACER/X1123H/.	8,759.39
PESA0909403-10-235-338896	PROYECTOR/////./EPSON/POWEWRLITE S41 V11HB842021/.	7,499.01
PESA0909403-10-235-338897	PROYECTOR/////./EPSON/POWEWRLITE S41 V11HB842021/.	7,499.01
PESA0909403-10-235-338898	PROYECTOR/////./EPSON/POWEWRLITE S41 V11HB842021/.	7,499.01
PESA0909403-10-235-339020	PROYECTOR/////./EPSON/.POWERLITE X05/10343935792	7,999.00
PESA0909403-10-235-339037	PROYECTOR/////./EPSON/POWERLITE S41 V11H842021/.	7,699.00
PESA0909403-10-235-339038	PROYECTOR/////./EPSON/POWERLITE S41 V11H842021/.	7,699.00
PESA0909403-10-235-339072	PROYECTOR/////./EPSON/./X537950652L	10,879.87
PESA0909403-10-235-339321	PROYECTOR/////./BENQ/MS550/.	11,600.00
PESA0909403-10-235-339322	PROYECTOR/////./BENQ/MS550/.	11,600.00
PESA0909403-10-235-339323	PROYECTOR/////./BENQ/MS550/.	11,600.00
PESA0909403-10-235-339324	PROYECTOR/////./BENQ/MS550/.	11,600.00
PESA0909403-10-235-339336	PROYECTOR/////./EPSON/POWERLITE X05/.	7,598.00
PESA0909403-10-235-339381	PROYECTOR/////./EPSON/H854A S39/X82M8Z0213L	9,237.42
PESA0909403-10-235-339436	PROYECTOR/////./ACER/./MRJPR1100H907009808400/	8,499.55
PESA0909403-10-235-339437	PROYECTOR/////./ACER/./MRJPR1100H9070098D8400	8,499.55
PESA0909403-10-235-339438	PROYECTOR/////./ACER/./MRJPR1100H907009B8400/	8,499.55
PESA0909403-10-235-339557	PROYECTOR/////./EPSON/X05XGA 3300L/.	9,499.00
PESA0909403-10-235-339976	PROYECTOR/////./EPSON/S41/POWERLITE	7,699.15
PESA0909403-10-235-339977	PROYECTOR/////./EPSON/S41/POWERLITE	7,699.15
PESA0909403-10-235-339978	PROYECTOR/////./EPSON/S41/POWERLITE	7,699.15
PESA0909403-10-235-340209	PROYECTOR/////././.	10,842.75
PESA0909403-10-235-340226	PROYECTOR/////./BENQ/MS550/PDJAJ01046000	8,352.00
PESA0909403-10-235-340252	PROYECTOR/////./EPSON/POWERLITE X05 V11H839021/.	7,999.00
PESA0909403-10-235-340270	PROYECTOR/////./EPSON/./.	7,150.00
PESA0909403-10-235-340324	PROYECTOR/////./EPSON/S39/.	7,049.90
PESA0909403-10-235-340334	PROYECTOR/////./EPSON/S39/..	7,049.55
PESA0909403-10-235-340451	PROYECTOR/////./ACER/OP815/.	7,076.00
PESA0909403-10-235-340699	PROYECTOR/////./VIEW SONIC/PA503S/.	7,780.00
PESA0909403-10-235-340700	PROYECTOR/////./VIEW SONIC/PA503S/.	7,780.00
PESA0909403-10-235-340798	PROYECTOR/////./VIEWSONIC PA503S V0R174801155/.	6,489.04
PESA0909403-10-235-340825	PROYECTOR/////./EPSON/X05+3300 LUM/X4GL92011/	10,531.99
PESA0909403-10-235-340826	PROYECTOR/////./EPSON/X05+3300 LUM/X4GL920096	10,531.99
PESA0909403-10-235-340827	PROYECTOR/////./EPSON/X05+3300 LUM/X4GL9201093/	10,531.99
PESA0909403-10-235-340882	PROYECTOR/////./EPSON/POWERLITE/S41V11H842021	7,698.92
PESA0909403-10-235-340883	PROYECTOR/////./EPSON/POWERLITE/S41V11H842021	7,698.92
PESA0909403-10-235-341213	PROYECTOR/////./EPSON/POWERLITE S41 V11H842021/.	7,298.72
PESA0909403-10-235-341332	PROYECTOR/////././.	6,791.00
PESA0909403-10-235-341379	PROYECTOR/////./EPSON/POWERLITE X05/V11H839021	7,999.00
PESA0909403-10-235-341595	PROYECTOR/////./Infocus/./.	7,560.00
PESA0909403-10-235-341692	PROYECTOR/////./EPSON/S41/.	8,694.43
PESA0909403-10-235-341736	PROYECTOR/////./EPSON/POWERLITE/010343935792	7,999.00
PESA0909403-10-235-341835	PROYECTOR/////./EPSON/POWERLITE S41/X4LC910961L	7,399.00
PESA0909403-10-235-341846	PROYECTOR/////./POWER LITE/.	7,399.00
PESA0909403-10-235-342226	PROYECTOR/////./EPSON/./.	14,848.00
PESA0909403-10-235-342227	PROYECTOR/////./EPSON/./.	14,848.00
PESA0909403-10-235-342233	PROYECTOR/////./EPSON/POWERLITE S41 V11H842021/.	7,303.36
PESA0909403-10-235-342334	PROYECTOR/////./EPSON/SV250 SVGA 3200LUM/-	7,850.00
PESA0909403-10-235-342439	PROYECTOR/////./Infocus/3500 LUM/-	8,000.00
PESA0909403-10-235-342452	PROYECTOR/////./EPSON/././	10,399.01
PESA0909403-10-235-342466	PROYECTOR/////./EPSON/S41/.	7,799.84
PESA0909403-10-235-342470	PROYECTOR/////./ACER/./.	6,349.00
PESA0909403-10-235-342510	PROYECTOR/////./EPSON/POWERLITE S41/X4HG9301547	6,791.00
PESA0909403-10-235-342613	PROYECTOR/////./EPSON/./.	8,698.99
PESA0909403-10-235-342614	PROYECTOR/////./EPSON/./.	8,698.99
PESA0909403-10-235-342615	PROYECTOR/////./EPSON/./.	8,698.99
PESA0909403-10-235-342682	PROYECTOR/////./EPSON/S41/.	9,567.68
PESA0909403-10-235-342836	PROYECTOR/////././.	10,843.10
PESA0909403-10-235-343129	PROYECTOR/////BENQ/./.	10,086.95
PESA0909403-10-235-343148	PROYECTOR/////EPSON/POWERLITE/.	7,499.01
PESA0909403-10-235-343256	PROYECTOR/////./EPSON/POWERLITE X05/V11H839021	7,599.00
PESA0909403-10-235-343316	PROYECTOR/////./EPSON/POWERLITE S41/X4HG8102216	6,999.00
PESA0909403-10-235-343355	PROYECTOR//////V11H842021/.	9,860.00

Código	Descripción del Bien Mueble	Valor en libros
PESA0909403-10-235-343356	PROYECTOR//////V11H842021/.	9,860.00
PESA0909403-10-235-343357	VIDEO PROYECTOR/////EPSON/S41/.	8,819.00
PESA0909403-10-235-343526	PROYECTOR/////././.	7,299.00
PESA0909403-10-235-343683	PROYECTOR/////EPSON/./.	9,000.00
PESA0909403-10-235-343803	PROYECTOR/////LENOVO/VIEWSONIC pa503s/.	7,780.00
PESA0909403-10-235-343804	PROYECTOR/////LENOVO/VIEWSONIC pa503s/.	7,780.00
PESA0909403-10-235-343805	PROYECTOR/////LENOVO/VIEWSONIC pa503s/.	7,780.00
PESA0909403-10-235-343806	PROYECTOR/////LENOVO/VIEWSONIC pa503s/.	7,780.00
PESA0909403-10-235-343807	PROYECTOR/////LENOVO/VIEWSONIC pa503s/.	7,780.00
PESA0909403-10-235-343808	PROYECTOR/////LENOVO/VIEWSONIC pa503s/.	7,780.00
PESA0909403-10-235-343841	PROYECTOR/////./EPSON/./.	7,198.99
PESA0909403-10-235-343858	PROYECTOR/////EPSON/power lite s41t2/.	7,364.57
PESA0909403-10-235-343859	PROYECTOR/////EPSON/S41 SVGA 3300L/.	8,699.00
PESA0909403-10-235-343953	PROYECTOR/////OPTOMA/3600 LUMENES/.	6,933.33
PESA0909403-10-235-344033	PROYECTOR/////EPSON/./.	8,990.00
PESA0909403-10-235-344034	PROYECTOR/////EPSON/./.	8,990.00
PESA0909403-10-235-344064	PROYECTOR/////./POWERLITE/.	7,299.00
PESA0909403-10-235-344068	PROYECTOR/////./BENQ/./.	7,600.00
PESA0909403-10-235-344105	PROYECTOR/////BENQ/./PD67K02180000	9,700.00
PESA0909403-10-235-344109	PROYECTOR/////OPTOMA/S343/.	6,392.47
PESA0909403-10-235-344119	PROYECTOR/////EPSON/POWERLIE X41/X4HS8Z02252	11,219.52
PESA0909403-10-235-344150	PROYECTOR///////./.	6,499.00
PESA0909403-10-235-344151	PROYECTOR///////./.	6,499.00
PESA0909403-10-235-344200	PROYECTOR//////MS-148BL/.	6,499.00
PESA0909403-10-235-344201	PROYECTOR//////MS-148BL/.	6,499.00
PESA0909403-10-235-344202	PROYECTOR//////MS-148BL/.	6,499.00
PESA0909403-10-235-344203	PROYECTOR///////./.	6,499.00
PESA0909403-10-235-344204	PROYECTOR///////./.	6,499.00
PESA0909403-10-235-344205	PROYECTOR///////./.	6,499.00
PESA0909403-10-235-344206	PROYECTOR///////./.	6,499.00
PESA0909403-10-235-344250	PROYECTOR/////./EPSON/./.	10,208.00
PESA0909403-10-235-344262	PROYECTOR/////./EPSON/POWERLITE/.	9,860.00
PESA0909403-10-235-344302	PROYECTOR/////./OPTOMA/./.	7,500.03
PESA0909403-10-235-344336	PROYECTOR/////VIEW SONIC/PA503S/.	7,880.00
PESA0909403-10-235-344337	PROYECTOR/////VIEW SONIC/PA503S/.	7,880.00
PESA0909403-10-235-344338	PROYECTOR/////VIEW SONIC/PA503S/.	7,880.00
PESA0909403-10-235-344339	PROYECTOR/////VIEW SONIC/PA503S/.	7,880.00
PESA0909403-10-235-344340	PROYECTOR/////VIEW SONIC/PA503S/.	7,880.00
PESA0909403-10-235-344341	PROYECTOR/////VIEW SONIC/PA503S/.	7,880.00
PESA0909403-10-235-344342	PROYECTOR/////EPSON/POWERLITE S39/.	8,990.00
PESA0909403-10-235-344367	PROYECTOR/////./EPSON/POWERLITE S41/X4HG8100094	6,959.00
PESA0909403-10-235-344370	PROYECTOR/////./EPSON/POWERLITE/.	7,299.00
PESA0909403-10-235-344417	PROYECTOR/////./EPSON/POWERLITE/S41V11H842021	7,305.96
PESA0909403-10-235-344431	PROYECTOR/////./ACER/X112/MRJPQ1100H73400A3D8400	8,156.56
PESA0909403-10-235-344529	PROYECTOR/////./EPSON/S39 3300L SVGA/.	7,199.01
PESA0909403-10-235-344669	PROYECTOR/////EPSON/POWERLITE/V11H842021	7,299.00
PESA0909403-10-235-344820	PROYECTOR/////./EPSON/./.	9,499.00
PESA0909403-10-235-344958	PROYECTOR/////./ACER/X1223H/.	6,799.00
PESA0909403-10-235-344977	PROYECTOR/////./48657-5343/.	11,044.36
PESA0909403-10-235-344978	PROYECTOR/////./48657-5343/.	11,044.36
PESA0909403-10-235-344991	PROYECTOR/////BENQ/MS550/PDP6K03148000	8,722.55
PESA0909403-10-235-345082	PROYECTOR/////EPSON/S39/V11IT854020	9,333.50
PESA0909403-10-235-345086	PROYECTOR/////OPTOMA/MS 550/PD7AJ02541000	11,410.99
PESA0909403-10-235-345123	PROYECTOR/////./EPSON/S41/.	10,541.81
PESA0909403-10-235-345178	PROYECTOR/////./BENQ/-/.	9,948.00
PESA0909403-10-235-345205	PROYECTOR/////EPSON/VP801/V11H854020	9,000.00
PESA0909403-10-235-345210	PROYECTOR/////./EPSON/X05 XGA 3300L/.	10,448.99
PESA0909403-10-235-345217	PROYECTOR/////./EPSON/V11H743021/X29V9500142	20,802.22
PESA0909403-10-235-345258	PROYECTOR/////./BENQ/MS550/PDX5K01836000	9,160.06
PESA0909403-10-235-345271	PROYECTOR/////EPSON/S39 3300L SVGA/.	7,199.01
PESA0909403-10-235-345496	PROYECTOR/////./ACER/X1223H/MRJPR1100H915005538400	9,110.01
PESA0909403-10-285-337566	PIZARRON INTERACTIVO/////./ALFA PLUS/PIAM16PTDDP727/	13,860.81
PESA0909403-10-285-337567	PIZARRON INTERACTIVO/////./ALFA PLUS/PIAM16PTDDP729/	13,860.81
PESA0909403-10-285-337568	PIZARRON INTERACTIVO/////./ALFA PLUS/PIAM16PTDDP726/	13,860.81
PESA0909403-10-285-337569	PIZARRON INTERACTIVO/////./ALFA PLUS/PIAM16PTDDP725/	13,860.81
PESA0909403-10-285-337570	PIZARRON INTERACTIVO/////./ALFA PLUS/PIAM16PTDDP728/	13,860.81
PESA0909403-10-285-337571	PIZARRON INTERACTIVO/////./ALFA PLUS/PIAM16PTDDP724	13,860.81
PESA0909403-10-285-337636	PIZARRON INTERACTIVO/////./ALFRA ELITE/.	12,998.96
PESA0909403-10-285-337637	PIZARRON INTERACTIVO/////./ALFRA ELITE/.	12,998.96
PESA0909403-10-285-337638	PIZARRON INTERACTIVO/////./ALFRA ELITE/.	12,998.96
PESA0909403-10-285-338851	PIZARRON INTERACTIVO/////././.	11,600.00
PESA0909403-10-285-340792	PIZARRON INTERACTIVO/////./F35L/.	7,000.00
PESA0909403-10-285-340804	PIZARRON INTERACTIVO/////././.	11,600.00

Código	Descripción del Bien Mueble	Valor en libros
PESA0909403-10-285-340805	PIZARRON INTERACTIVO/////./F35L/.	11,600.00
PESA0909403-10-285-342309	PIZARRON INTERACTIVO/////./ALFRA/82" MULTITOQUE/.	11,200.00
PESA0909403-10-285-343665	PIZARRON INTERACTIVO/////././.	17,400.00
PESA0909403-10-285-343952	PIZARRON INTERACTIVO///////./.	6,933.33
PESA0909403-10-285-344108	PIZARRON INTERACTIVO///////./.	6,392.47
PESA0909403-10-285-344287	PIZARRON INTERACTIVO/Portable////./F35L/.	9,870.00
PESA0909403-10-285-345254	PIZARRON INTERACTIVO/////./PDI801/MCA. GALNEO	19,799.46
PESA0909403-10-297-338843	BARRA INTERACTIVA/////./PORTABLE F35L/.	9,870.00
PESA0909403-10-297-339320	BARRA INTERACTIVA/////./QWB300 79"	11,600.00
PESA0909403-10-297-341874	BARRA INTERACTIVA/////./F35l/./	12,180.00
PESA0909403-10-297-342657	BARRA INTERACTIVA/////./F35L	9,600.00
PESA0909403-12-088-340391	Sensor/////./INTERACTIVO MIMIO/.	7,110.80
PESA0909403-14-076-338327	Sierra/////./DE BANCO GUIA LASER/-	9,749.25
PESA0909403-14-076-345485	Sierra/////./ANGULAR COMPUESTA 12"/.	7,081.00
PESA0909403-14-076-345486	Sierra/Mesa////./H. P./10" C/BASE 2.7/.	6,794.12
PESA0909403-14-077-340867	Suajadora de pie y mano/////./PLOTTER SKA ARMS63/.	9,099.04
PESA0909100-10-024-315050	LAP TOP/////./ASUS/.	8,350.00
PESA0909100-10-024-315055	LAP TOP///////./.	6,499.00
PESA0909100-10-024-315064	LAP TOP//////Dell/3585/.	9,999.00
PESA0909403-10-264-337245	COMPUTADORA/////./AIO/INCLUYEN TECLADO Y MOUSE	8,305.59
PESA0909403-10-264-337329	COMPUTADORA/ALL ONE////./H. P./PROONE 400 G4/.	23,513.94
PESA0909403-10-264-337422	COMPUTADORA/////./INCLUYEN TECLADO Y MOUSE/Q2202LA	6,958.84
PESA0909403-10-264-337454	COMPUTADORA/////./H. P./C40ILA/8CC8161CHM	7,999.00
PESA0909403-10-264-337491	COMPUTADORA/ALL ONE////./H. P./20C213LA/8CC8432FVR/	8,361.74
PESA0909403-10-264-337492	COMPUTADORA/ALL ONE////./H. P./20C213LA/8CC8432FVK/	8,361.74
PESA0909403-10-264-337493	COMPUTADORA/ALL ONE////./H. P./20C213LA/8CC8432G37/	8,361.74
PESA0909403-10-264-337494	COMPUTADORA/ALL ONE////./H. P./20C213LA/8CC8432G4C/	8,361.74
PESA0909403-10-264-337495	COMPUTADORA/ALL ONE////./H. P./20C213LA/8CC8432G00/	8,361.74
PESA0909403-10-264-337496	COMPUTADORA/ALL ONE////./H. P./20C213LA/8CC92456PG	8,361.74
PESA0909403-10-264-337497	COMPUTADORA/ALL ONE////./H. P./20C213LA/8CC907320T	8,361.74
PESA0909403-10-264-337498	COMPUTADORA/ALL ONE////./H. P./20C213LA/8CC8432G8S/	8,361.74
PESA0909403-10-264-337558	COMPUTADORA/ALL ONE////./H. P./20C213LA/8CC907329H	8,498.16
PESA0909403-10-264-337565	COMPUTADORA/ALL ONE////./H. P./8CC84624J6/20C408LA	13,045.05
PESA0909403-10-264-337741	COMPUTADORA/ALL ONE////./H. P./20C213LA/8CC90731JC/	8,509.10
PESA0909403-10-264-337742	COMPUTADORA/ALL ONE////./H. P./20C213LA/8CC90731JS/	8,509.10
PESA0909403-10-264-337743	COMPUTADORA/ALL ONE////./H. P./20C213LA/8CC90731MG/	8,509.10
PESA0909403-10-264-337744	COMPUTADORA/ALL ONE////./H. P./20C213LA/8CC90731W9/	8,509.10
PESA0909403-10-264-337745	COMPUTADORA/ALL ONE////./H. P./20C213LA/8CC90731Y4/	8,509.10
PESA0909403-10-264-337746	COMPUTADORA/ALL ONE////./H. P./20C213LA/8CC90731Z4/	8,509.10
PESA0909403-10-264-337905	COMPUTADORA/////./H. P./20C213LA/8CC90731MZ	8,509.10
PESA0909403-10-264-338103	COMPUTADORA/ALL ONE////./LENOVO/33020AST/YJ00NZ6F/	9,164.00
PESA0909403-10-264-338104	COMPUTADORA/ALL ONE////./LENOVO/33020AST/YJ00NZ70/	9,164.00
PESA0909403-10-264-338128	COMPUTADORA/////./LENOVO/INCLUYE TECLADO Y MOUSE/AIO	14,848.00
PESA0909403-10-264-338152	COMPUTADORA/////./LENOVO/AIO INCLUYEN TYECLADO Y MOUSE/Z200Z	7,499.40
PESA0909403-10-264-338633	COMPUTADORA/////./H. P./AIO C4 INCLUYE TECLADO Y MOUSE/.	7,690.00
PESA0909403-10-264-338713	COMPUTADORA/////./LENOVO/INCLUYE TECLADO Y MOUSE/AIO	9,990.00
PESA0909403-10-264-338734	COMPUTADORA/////./H. P./200G3/8CC91662SG	13,062.53
PESA0909403-10-264-338827	COMPUTADORA/////./H. P./CORE 7130/ALL IN ONE	13,983.03
PESA0909403-10-264-339083	COMPUTADORA/////./H. P./INCLUYEN TECLADO Y MOUSE/8CC91621DG/	12,274.91
PESA0909403-10-264-339084	COMPUTADORA/////./H. P./INCLUYEN TECLADO Y MOUSE/8CC9162190/	12,274.91
PESA0909403-10-264-339085	COMPUTADORA/////./H. P./INCLUYEN TECLADO Y MOUSE/8CC91621BJ	12,274.91
PESA0909403-10-264-339279	COMPUTADORA/////./H. P./ALL IN ONE/INCLUYEN TECLADO Y MOUSE	7,800.00
PESA0909403-10-264-339388	COMPUTADORA/////./LENOVO/AIO INCLUYE TECLADO Y MOUSE 520-22/.	12,647.99
PESA0909403-10-264-339446	COMPUTADORA/////./H. P./TECLADO Y MOUSE INTEGRADO 205 G3 AIO/E2/4GB/1TB	7,480.00
PESA0909403-10-264-339447	COMPUTADORA/////./H. P./TECLADO Y MOUSE INTEGRADO 205 G3 AIO/E2/4GB/1TB	7,480.00
PESA0909403-10-264-339448	COMPUTADORA/////./H. P./TECLADO Y MOUSE INTEGRADO 205 G3 AIO/E2/4GB/1TB	7,480.00
PESA0909403-10-264-339449	COMPUTADORA/////./H. P./TECLADO Y MOUSE INTEGRADO 205 G3 AIO/E2/4GB/1TB	7,480.00
PESA0909403-10-264-339450	COMPUTADORA/////./H. P./TECLADO Y MOUSE INTEGRADO 205 G3 AIO/E2/4GB/1TB	7,480.00
PESA0909403-10-264-339451	COMPUTADORA/////./H. P./TECLADO Y MOUSE INTEGRADO 205 G3 AIO/E2/4GB/1TB	7,480.00
PESA0909403-10-264-339452	COMPUTADORA/////./H. P./TECLADO Y MOUSE INTEGRADO 205 G3 AIO/E2/4GB/1TB	7,480.00
PESA0909403-10-264-339453	COMPUTADORA/////./H. P./TECLADO Y MOUSE INTEGRADO 205 G3 AIO/E2/4GB/1TB	7,480.00
PESA0909403-10-264-339454	COMPUTADORA/////./H. P./TECLADO Y MOUSE INTEGRADO 205 G3 AIO/E2/4GB/1TB	7,480.00
PESA0909403-10-264-339455	COMPUTADORA/////./H. P./TECLADO Y MOUSE INTEGRADO 205 G3 AIO/E2/4GB/1TB	7,480.00
PESA0909403-10-264-339456	COMPUTADORA/////./H. P./TECLADO Y MOUSE INTEGRADO 205 G3 AIO/E2/4GB/1TB	7,480.00
PESA0909403-10-264-339457	COMPUTADORA/////./H. P./TECLADO Y MOUSE INTEGRADO 205 G3 AIO/E2/4GB/1TB	7,480.00
PESA0909403-10-264-339458	COMPUTADORA/////./H. P./TECLADO Y MOUSE INTEGRADO 205 G3 AIO/E2/4GB/1TB	7,480.00
PESA0909403-10-264-339459	COMPUTADORA/////./H. P./TECLADO Y MOUSE INTEGRADO 205 G3 AIO/E2/4GB/1TB	7,480.00
PESA0909403-10-264-339460	COMPUTADORA/////./H. P./TECLADO Y MOUSE INTEGRADO 205 G3 AIO/E2/4GB/1TB	7,480.00
PESA0909403-10-264-339923	COMPUTADORA/ALL ONE////./H. P././.	7,400.00
PESA0909403-10-264-339924	COMPUTADORA/ALL ONE////./H. P././.	7,400.00
PESA0909403-10-264-339925	COMPUTADORA/ALL ONE////./H. P././.	7,400.00
PESA0909403-10-264-340025	COMPUTADORA/////./H. P./ALL IN ONE 3U5 INCLUYE TECLADO Y MOUSE/.	10,798.44
PESA0909403-10-264-340156	COMPUTADORA/////./H. P./AIO C401LA INCLUYE TECLADO Y MOUSE/8CC9223BVQ	6,799.14

Código	Descripción del Bien Mueble	Valor en libros
PESA0909403-10-264-340213	COMPUTADORA/////./H. P./20C213LA1/8CC922Q70	8,509.10
PESA0909403-10-264-340222	COMPUTADORA/ALL ONE////./H. P./205 G3/.	9,164.00
PESA0909403-10-264-340398	COMPUTADORA/////./H. P./205G3/AIO MINCLUYE TECLADO Y MOUSE	7,479.10
PESA0909403-10-264-340643	COMPUTADORA/////./LENOVO/310-20IAP/INCLUYE TECLADO Y MOUSE	9,699.99
PESA0909403-10-264-340720	COMPUTADORA/////./LENOVO/310-20iap incluye teclado y mouse/.	9,699.92
PESA0909403-10-264-340721	COMPUTADORA/////./LENOVO/310-20iap incluye teclado y mouse/.	9,699.92
PESA0909403-10-264-340722	COMPUTADORA/////./LENOVO/310-20iap incluye teclado y mouse/.	9,699.92
PESA0909403-10-264-340723	COMPUTADORA/////./LENOVO/310-20iap incluye teclado y mouse/.	9,699.92
PESA0909403-10-264-340820	COMPUTADORA/////./H. P./NOTEBOOK DB0084LM/.	13,686.84
PESA0909403-10-264-341406	COMPUTADORA/ALL ONE////./LENOVO/INCLUYE TECLADO Y MOUSE/.	9,770.01
PESA0909403-10-264-341436	COMPUTADORA/////./H. P./AIO A9 R006/8CC84623CY	13,999.00
PESA0909403-10-264-341466	COMPUTADORA/////./H. P./INCLUYE TECLADO Y MOUSE/8GG84623DT	13,999.15
PESA0909403-10-264-341523	COMPUTADORA/////./LENOVO/AIO/.	11,251.98
PESA0909403-10-264-341648	COMPUTADORA/ALL ONE////./LENOVO/330-20/SYJ00KGAA	7,490.00
PESA0909403-10-264-341677	COMPUTADORA/////./H. P./AIO INCLUYE TECLADO Y MOUSE/8CC85131T3/	10,046.99
PESA0909403-10-264-341678	COMPUTADORA/////./H. P./AIO INCLUYE TECLADO Y MOUSE/8CC85131RT/	10,046.99
PESA0909403-10-264-341679	COMPUTADORA/////./H. P./AIO INCLUYE TECLADO Y MOUSE/8CC85131SN/	10,046.99
PESA0909403-10-264-341680	COMPUTADORA/////./H. P./AIO INCLUYE TECLADO Y MOUSE/8CC8440PZG/	10,046.99
PESA0909403-10-264-341681	COMPUTADORA/////./H. P./AIO INCLUYE TECLADO Y MOUSE/8CC85215G0/	10,046.99
PESA0909403-10-264-341682	COMPUTADORA/////./H. P./AIO INCLUYE TECLADO Y MOUSE/8CC85131RY/	10,046.99
PESA0909403-10-264-341683	COMPUTADORA/////./H. P./AIO INCLUYE TECLADO Y MOUSE/8CC85215GZ/	10,046.99
PESA0909403-10-264-341684	COMPUTADORA/////./H. P./AIO INCLUYE TECLADO Y MOUSE/8CC85215HG/	10,046.99
PESA0909403-10-264-341685	COMPUTADORA/////./H. P./AIO INCLUYE TECLADO Y MOUSE/8CC85215GP/	10,046.99
PESA0909403-10-264-341686	COMPUTADORA/////./H. P./AIO INCLUYE TECLADO Y MOUSE/8CC85215FF/	10,046.99
PESA0909403-10-264-341687	COMPUTADORA/////./H. P./AIO INCLUYE TECLADO Y MOUSE/8CC85215GM/	10,046.99
PESA0909403-10-264-341688	COMPUTADORA/////./H. P./AIO INCLUYE TECLADO Y MOUSE/8CC85131RL	10,046.99
PESA0909403-10-264-341694	COMPUTADORA/////./H. P./F019LA/8CC85215FC	9,998.62
PESA0909403-10-264-341828	COMPUTADORA/ALL ONE////./LENOVO/330A4/SYJ00N4RQ	8,999.00
PESA0909403-10-264-341928	COMPUTADORA/ALL ONE////./H. P././8CC9040X8H	11,055.12
PESA0909403-10-264-341959	COMPUTADORA/////./ACER/GHIA FRONTIER SLIM/.	9,800.00
PESA0909403-10-264-341973	COMPUTADORA/ALL ONE////./H. P./C408LA 19.5"/-	15,629.99
PESA0909403-10-264-342132	COMPUTADORA/ALL ONE////./-/-	8,694.49
PESA0909403-10-264-342178	COMPUTADORA/////./H. P./INCLUYE TECLADO Y MOUSE/F101	12,998.99
PESA0909403-10-264-342229	COMPUTADORA/ALL ONE////./LENOVO/./.	9,378.60
PESA0909403-10-264-342292	COMPUTADORA/ALL ONE////./H. P./24 FO29TLA A9/.	12,799.20
PESA0909403-10-264-342598	COMPUTADORA/ALL ONE////./H. P././.	12,046.60
PESA0909403-10-264-342617	COMPUTADORA/ALL ONE////./LENOVO/./.	7,299.00
PESA0909403-10-264-342862	COMPUTADORA/////./LENOVO/AIO INCLUYE TECLADO Y MOUSE/SYJOOON3KT	7,300.11
PESA0909403-10-264-342893	COMPUTADORA/////./H. P./AIO INCLUYE TECLADO Y MOUSE/.	7,599.39
PESA0909403-10-264-342956	COMPUTADORA/////./LENOVO/INTEL CORE 15-8XXX 158250U TECLADO Y MOU/.	19,900.00
PESA0909403-10-264-343236	COMPUTADORA/ALL ONE////./H. P./AIO24-R007/.	9,349.15
PESA0909403-10-264-343467	COMPUTADORA/ALL ONE////LENOVO/IDEACENTRE 310-20iap/.	9,699.99
PESA0909403-10-264-343611	COMPUTADORA/ALL ONE////LENOVO/IDEACENTER 330/.	8,100.02
PESA0909403-10-264-343685	COMPUTADORA/////H. P./AIO 24-A006LA/.	14,789.01
PESA0909403-10-264-343763	COMPUTADORA/////./H. P././.	15,660.00
PESA0909403-10-264-343993	COMPUTADORA/////./H. P././.	10,090.84
PESA0909403-10-264-344031	COMPUTADORA/////H. P./PANTALLA E 19"/.	13,989.99
PESA0909403-10-264-344032	COMPUTADORA/////./VORAGO/.	6,670.00
PESA0909403-10-264-344070	COMPUTADORA/ALL ONE////H. P./20-C401TLA/8CC92127RL	8,118.84
PESA0909403-10-264-344152	COMPUTADORA/ALL ONE//////./.	8,182.01
PESA0909403-10-264-344439	COMPUTADORA/ALL ONE////./H. P././.	13,989.99
PESA0909403-10-264-344537	COMPUTADORA/Escritorio////./GHIA FRONTIER/.	8,600.00
PESA0909403-10-264-344611	COMPUTADORA/////./H. P./205 G3 AIO AMD E2/.	6,844.00
PESA0909403-10-264-344612	COMPUTADORA/////./H. P./205 G3 AIO AMD E2/.	6,844.00
PESA0909403-10-264-344613	COMPUTADORA/////./H. P./205 G3 AIO AMD E2/.	6,844.00
PESA0909403-10-264-344614	COMPUTADORA/////./H. P./205 G3 AIO AMD E2/.	6,844.00
PESA0909403-10-264-344615	COMPUTADORA/////./H. P./205 G3 AIO AMD E2/.	6,844.00
PESA0909403-10-264-344616	COMPUTADORA/////./H. P./205 G3 AIO AMD E2/.	6,844.00
PESA0909403-10-264-344617	COMPUTADORA/////./H. P./205 G3 AIO AMD E2/.	6,844.00
PESA0909403-10-264-344618	COMPUTADORA/////./H. P./205 G3 AIO AMD E2/.	6,844.00
PESA0909403-10-264-344619	COMPUTADORA/////./H. P./205 G3 AIO AMD E2/.	6,844.00
PESA0909403-10-264-344620	COMPUTADORA/////./H. P./205 G3 AIO AMD E2/.	6,844.00
PESA0909403-10-264-344621	COMPUTADORA/////./H. P./205 G3 AIO AMD E2/.	6,844.00
PESA0909403-10-264-344760	COMPUTADORA/ALL ONE////./GHIA FRONTIER SLIM/.	7,999.99
PESA0909403-10-264-344882	COMPUTADORA/////././.	9,199.99
PESA0909403-10-264-344976	COMPUTADORA//////./.	12,499.70
PESA0909403-10-264-344996	COMPUTADORA/ALL ONE////LENOVO/V330 20ICB/S1H06BGW	15,960.00
PESA0909403-10-264-345065	COMPUTADORA/ALL ONE////H. P./20 C213LA/8CC261QBV	8,173.22
PESA0909403-10-264-345066	COMPUTADORA/ALL ONE////H. P./20 C213LA/8CC262Q0G	8,173.22
PESA0909403-10-264-345067	COMPUTADORA/ALL ONE////H. P./20 C213LA/8CC261QCM	8,173.22
PESA0909403-10-264-345068	COMPUTADORA/ALL ONE////H. P./20 C213LA/.	8,173.22
PESA0909403-10-264-345089	COMPUTADORA/ALL ONE////H. P./PAVILLION 20-c21 3la/.	6,673.83
PESA0909403-10-264-345090	COMPUTADORA/ALL ONE////H. P./PAVILLION 20-c21 3la/.	6,673.83

Código	Descripción del Bien Mueble	Valor en libros
PESA0909403-10-264-345171	COMPUTADORA/ALL ONE////./H. P./18.5"/.	10,290.00
PESA0909403-10-264-345218	COMPUTADORA/ALL ONE////./H. P./20C213LA/8CC9371PMY/	9,259.44
PESA0909403-10-264-345219	COMPUTADORA/ALL ONE////./H. P./20C213LA/8CC9371QJ9/	9,259.44
PESA0909403-10-264-345220	COMPUTADORA/ALL ONE////./H. P./20C213LA/8CC9371PPT/	9,259.44
PESA0909403-10-264-345221	COMPUTADORA/ALL ONE////./H. P./20C213LA/8CC9371QJL/	9,259.44
PESA0909403-10-264-345222	COMPUTADORA/ALL ONE////./H. P./20C213LA/8CC9371QHH/	9,259.44
PESA0909403-10-264-345471	COMPUTADORA/////./LENOVO/15AST/.	7,299.88
PESA0909403-10-264-345472	COMPUTADORA/////./H. P./AIO/.	7,599.16
PESA0909403-10-264-345489	COMPUTADORA/ALL ONE////./Dell/3477/3RN2C02/	12,998.99
PESA0909403-10-264-345490	COMPUTADORA/ALL ONE////./Dell/3477/6YN2C02/	12,998.99
PESA0909403-10-264-345571	COMPUTADORA/////./LENOVO/INCLUYE MOUSE Y TECLADO/.	10,799.99
PESA0909403-10-264-345572	COMPUTADORA/////./LENOVO/INCLUYE MOUSE Y TECLADO/.	10,799.99
PESA0909500-10-021-321006	IMPRESORA/INALAMBRIC0////./H. P./M452DW/VND3P00049	6,557.78
PESA0909500-10-021-321587	IMPRESORA/LASER////./KYOCERA/M2540DW/1102S42US0VCJ94254/	10,092.00
PESA0909403-10-235-345504	PROYECTOR/////./EPSON/S39/X4YF9901976	9,427.39
PESA0909403-10-235-345506	PROYECTOR/////./EPSON/740HD/V11H764020	12,189.88
PESA0909403-10-237-341451	COPIADORA MULTIFUNCIONAL/////./KYOCERA/M3145/R4V9306516	20,590.00
PESA0909403-10-237-342238	COPIADORA MULTIFUNCIONAL/////./SAMSUNG/M4072FD/.	6,499.48
PESA0909403-10-175-343891	TABLET/////LENOVO/YOGA TAB 3 YT3 X50M/.	6,710.99
PESA0909403-10-205-337631	PANTALLA/////./SAMSUNG/SMART UN55MU6103FXZX/.	13,789.00
PESA0909403-10-205-338337	PANTALLA/////./LG/./86043	8,497.84
PESA0909403-10-205-341212	PANTALLA/////././SMART ROKU 65S425MX/.	23,200.00
PESA0909403-10-205-345154	PANTALLA/////./SAMSUNG/SMART TV FULL HD/.	12,400.40
PESA0909403-10-222-337280	IMPRESORA MULTIFUNCIONAL/////./EPSON/./.	6,958.84
PESA0909403-10-222-337444	IMPRESORA MULTIFUNCIONAL/////./EPSON/L575/W98Y252220	6,500.92
PESA0909403-10-222-337654	IMPRESORA MULTIFUNCIONAL/////./EPSON/./.	6,498.00
PESA0909403-10-222-337747	IMPRESORA MULTIFUNCIONAL/////./SAMSUNG/SLM4080FX/OA9YBJEJ30009GE/	12,480.00
PESA0909403-10-222-337837	IMPRESORA MULTIFUNCIONAL/Monocromatico////./LEXMARK/MB2442/.	8,600.00
PESA0909403-10-222-337903	IMPRESORA MULTIFUNCIONAL/Monocromatico////./H. P./42PPM/.	11,600.00
PESA0909403-10-222-337907	IMPRESORA MULTIFUNCIONAL/////./LEXMARK/MX317DN/7015PLM1LYHL	7,007.58
PESA0909403-10-222-337978	IMPRESORA MULTIFUNCIONAL/Monocromatico////./BROTHER/DCPL 5650DN/-	9,000.00
PESA0909403-10-222-338718	IMPRESORA MULTIFUNCIONAL/////./EPSON/L6161/X4EA005045	6,130.60
PESA0909403-10-222-338733	IMPRESORA MULTIFUNCIONAL/////./Xerox/WORKCENTRE 3335/DNI/5BT735108	7,389.20
PESA0909403-10-222-338752	IMPRESORA MULTIFUNCIONAL/////./EPSON/L575/SCOTANK	6,390.00
PESA0909403-10-222-338811	IMPRESORA MULTIFUNCIONAL/////./BROTHER/./DCPL5350DN	10,299.87
PESA0909403-10-222-338845	IMPRESORA MULTIFUNCIONAL/////./LEXMARK/./MB2442ADWE	8,300.03
PESA0909403-10-222-338852	IMPRESORA MULTIFUNCIONAL/////./CANNON/IR 1023/.	6,500.00
PESA0909403-10-222-338978	IMPRESORA MULTIFUNCIONAL/////././DCP5650/U64197H836600	9,512.00
PESA0909403-10-222-339002	IMPRESORA MULTIFUNCIONAL/////./H. P./M521/.	10,599.15
PESA0909403-10-222-339004	IMPRESORA MULTIFUNCIONAL/////./H. P./M521/.	10,599.50
PESA0909403-10-222-339035	IMPRESORA MULTIFUNCIONAL/////./SAMSUNG/SL M4072FD/CNB1M4VOLO	6,222.00
PESA0909403-10-222-339439	IMPRESORA MULTIFUNCIONAL/////././OKI ES4172/.	8,722.01
PESA0909403-10-222-339440	IMPRESORA MULTIFUNCIONAL/////./SAMSUNG/M4072FD/CNBIM2S4BXZELPBJFM2000JVY	7,192.00
PESA0909403-10-222-339521	IMPRESORA MULTIFUNCIONAL/////./BROTHER/L5500DN/.	6,399.00
PESA0909403-10-222-339901	IMPRESORA MULTIFUNCIONAL/////././M4072FD PROXPRESS/.	6,900.00
PESA0909403-10-222-340024	IMPRESORA MULTIFUNCIONAL/////./EPSON/L6171/C11CG20301	10,798.44
PESA0909403-10-222-340086	IMPRESORA MULTIFUNCIONAL/////./BROTHER/LASER/DCPL5650DN	10,799.99
PESA0909403-10-222-340240	IMPRESORA MULTIFUNCIONAL/////./BROTHER/DCPL5650DN/.	10,499.39
PESA0909403-10-222-341338	IMPRESORA MULTIFUNCIONAL/////./SAMSUNG/PROXPRESS M4072FD/.	7,000.00
PESA0909403-10-222-341346	IMPRESORA MULTIFUNCIONAL/////./EPSON/ECOTANK L575/.	6,850.00
PESA0909403-10-222-341471	IMPRESORA MULTIFUNCIONAL/////./KYOCERA/M3145DN/R4V9507418	20,590.23
PESA0909403-10-222-341902	IMPRESORA MULTIFUNCIONAL/////./SAMSUNG/M4072FD/.	7,799.84
PESA0909403-10-222-342007	IMPRESORA MULTIFUNCIONAL/////./SAMSUNG/./M4072FD	6,199.99
PESA0909403-10-222-342204	IMPRESORA MULTIFUNCIONAL/////./H. P./M377DW/.	6,599.00
PESA0909403-10-222-342307	IMPRESORA MULTIFUNCIONAL/LASER////./BROTHER/MONOCROMATICA/DCPL5650DN	9,250.00
PESA0909403-10-222-342314	IMPRESORA MULTIFUNCIONAL/////./SAMSUNG/4072/.	8,499.00
PESA0909403-10-222-342332	IMPRESORA MULTIFUNCIONAL/////./BROTHER/MONOCROMATICA/.	9,249.99
PESA0909403-10-222-342483	IMPRESORA MULTIFUNCIONAL/////./EPSON/L575/.	6,129.67
PESA0909403-10-222-342858	IMPRESORA MULTIFUNCIONAL/////./CANNON/IR3225/.	22,620.00
PESA0909403-10-222-343065	IMPRESORA MULTIFUNCIONAL/INYECCION DE TINTA////./EPSON/ECOTANK L5190/.	6,390.00
PESA0909403-10-222-343101	IMPRESORA MULTIFUNCIONAL/LASER MONOCROMATICO////./BROTHER/.DCPL5650DN/.	10,545.00
PESA0909403-10-222-343102	IMPRESORA MULTIFUNCIONAL/INYECCION DE TINTA////./EPSON/ECOTANK L575/.	6,555.00
PESA0909403-10-222-343342	IMPRESORA MULTIFUNCIONAL/LASER MONOCROMATICO/////BROTHER/DCPL5650DN/.	10,200.01
PESA0909403-10-222-343484	IMPRESORA MULTIFUNCIONAL/////KYOCERA/TASKALFA 2200 DP-480/.	17,990.00
PESA0909403-10-222-343531	IMPRESORA MULTIFUNCIONAL/LASER//////M4072FD/.	6,299.99
PESA0909403-10-222-343532	IMPRESORA MULTIFUNCIONAL/INYECCION DE TINTA////EPSON/ECOTANK L575/.	6,299.99
PESA0909403-10-222-343618	IMPRESORA MULTIFUNCIONAL/INYECCION DE TINTA////./EPSON/POWERLITE ECOTANK L5190/.	6,205.07
PESA0909403-10-222-343619	IMPRESORA MULTIFUNCIONAL/INYECCION DE TINTA////./EPSON/POWERLITE ECOTANK L5190/.	6,205.07
PESA0909403-10-222-344343	IMPRESORA MULTIFUNCIONAL/LASER MONOCROMATICO/////BROTHER/DCPL5650DN/.	9,550.00
PESA0909403-10-222-345083	IMPRESORA MULTIFUNCIONAL//////EPSON/L575/W984320510	6,289.10
PESA0909500-10-024-321003	LAP TOP/////./LENOVO/IDEAPAD G50-45 SILVER/80E3017CLM	8,679.00
PESA0909500-10-024-321021	LAP TOP/////./LENOVO/E470/PFOSHBKB	21,486.36
PESA0909500-10-024-321104	LAP TOP/////./H. P./14-BS00219/.	6,150.00

Código	Descripción del Bien Mueble	Valor en libros
PESA0909500-10-024-321112	LAP TOP/////./H. P./15-D00097LA/.	8,998.99
PESA0909500-10-024-321165	LAP TOP/////./H. P./NOTEBOOK 14-CK0010LA/3PX23LA	8,053.51
PESA0909500-10-024-321186	LAP TOP/////./H. P./ELITEBOOK840 CIS 8 GSSD256G/.	13,290.00
PESA0909500-10-024-321187	LAP TOP/////./ACER/A515-51G-57XD CI5 8G IT TV/.	12,490.00
PESA0909500-10-024-321205	LAP TOP/////./H. P./15-DW0002LA/CND9180H5Y	15,999.00
PESA0909500-10-024-321213	LAP TOP/////./H. P./360 14*-BA004LA/.	9,598.72
PESA0909500-10-024-321234	LAP TOP/////./H. P./645-G2 PROBOOK/.	12,000.00
PESA0909500-10-024-321235	LAP TOP/////./H. P./CELERON 4000 15-DA0001LA/-	7,690.00
PESA0909500-10-024-321245	LAP TOP/////./ACER/A315-535674/.	14,559.00
PESA0909500-10-024-321250	LAP TOP/////./ACER/ASPIRE A315-33-P653/.	6,900.00
PESA0909500-10-024-321324	LAP TOP/////./H. P./15-da0077la/.	8,499.00
PESA0909500-10-024-321356	LAP TOP/////./ACER/COREI3/A315-51-36BJ/.	8,750.00
PESA0909500-10-024-321416	LAP TOP/////./H. P./15-BW005LA/CND810365S	11,998.99
PESA0909500-10-024-321469	LAP TOP/////./Dell/I3480_I581TSW10/D6C3TW2/	12,939.00
PESA0909500-10-024-321528	LAP TOP/////./H. P./A9-9425/.	10,229.00
PESA0909500-10-024-321564	LAP TOP/////./H. P./240 G6 4GB/.	7,343.00
PESA0909500-10-024-321608	LAP TOP/////./Dell/VOSTRO 14/.	11,900.00
PESA0909500-10-024-321651	LAP TOP/////./H. P./PAVILION 15-DA0001LA 15.6/.	8,690.00
PESA0909500-10-024-321695	LAP TOP/////./BROTHER/CORE 13/.	7,641.64
PESA0909500-10-024-321724	LAP TOP/////./ACER/A315-51-33/.	8,847.80
PESA0909500-10-024-321882	LAP TOP/////./H. P./240 GB 14"/.	8,453.00
PESA0909500-10-024-321890	LAP TOP/////./ACER/13 ASPIRE A1315-51-36BJ/.	9,222.00
PESA0909500-10-024-321985	LAP TOP/////./H. P./15-DW0002LA/CND9236LNR	11,199.29
PESA0909500-10-024-322053	LAP TOP////Plata/./H. P./13 DA0089IM/-	11,005.00
PESA0909500-10-024-322064	LAP TOP/////./H. P./15 DB0094LM/.	7,499.11
PESA0909500-10-024-322066	LAP TOP/////./H. P./15-DA0089LA/60QV34LA	7,679.00
PESA0909500-10-024-322105	LAP TOP/////./H. P./DA0072la/.	9,698.99
PESA0909500-10-024-322114	LAP TOP/////./ACER/A315-2192WY/NXGNVALO0179140CFB67600	8,099.10
PESA0909500-10-024-322115	LAP TOP/////./ACER/A315-2192WY/4710180284942	8,099.10
PESA0909500-10-024-322146	LAP TOP/////./LENOVO/IDEAPAD 310 CORE17/.	15,700.00
PESA0909500-10-024-322147	LAP TOP/////./Dell/INSPIRION 14/.	6,380.00
PESA0909500-10-024-322205	LAP TOP/////./H. P./15-DA0033WM/CND8356C99	11,800.00
PESA0909500-10-024-322268	LAP TOP/////./H. P./A44GB 50DG AZ/.	6,999.00
PESA0909500-10-024-322277	LAP TOP/////./H. P./15-DB0000LA/CND83241TZ	8,999.00
PESA0909500-10-024-322465	LAP TOP/////./ASUS/A407UA-BV473T/.	7,042.48
PESA0909500-10-024-322529	LAP TOP/////./H. P./NOTEBOOK/.	6,989.00
PESA0909500-10-024-322559	LAP TOP////NEGRO/./LENOVO/IP 330-14AST/.	6,499.00
PESA0909500-10-024-322560	LAP TOP/////./LENOVO/./.	6,489.01
PESA0909500-10-024-322566	LAP TOP/////././.	7,998.98
PESA0909500-10-024-322569	LAP TOP/////./H. P./14-CK0010LA 14"/.	7,990.00
PESA0909500-10-024-322570	LAP TOP/////./H. P./14-CK0010LA 14"/.	7,990.00
PESA0909500-10-024-322571	LAP TOP/////./H. P./14-CK0010LA 14"/.	7,990.00
PESA0909500-10-024-322572	LAP TOP/////./H. P./14-CK0010LA 14"/.	7,990.00
PESA0909500-10-024-322580	LAP TOP/////./ASUS/AMD9/.	9,575.00
PESA0909500-10-024-322584	LAP TOP/////./MACOS MOJAVE/.	7,920.00
PESA0909500-10-024-322587	LAP TOP/////./LENOVO/IDEALPAD330S ITEL CORE/.	8,090.00
PESA0909500-10-024-322588	LAP TOP/////./LENOVO/IDEALPAD330S ITEL CORE/.	8,090.00
PESA0909500-10-024-322596	LAP TOP/////./LENOVO/ideapad 33os intel Core/.	8,089.84
PESA0909500-10-024-322597	LAP TOP/////./LENOVO/ideapad 33os intel Core/.	8,089.84
PESA0909500-10-024-322602	LAP TOP/////./AMD A9/.	9,575.00
PESA0909500-10-024-322694	LAP TOP/////./ASUS/AMD A6/.	7,017.00
PESA0909500-10-024-322695	LAP TOP/////./ASUS/AMD A6/.	7,017.00
PESA0909500-10-024-322696	LAP TOP/////./ASUS/AMD A6/.	7,017.00
PESA0909500-10-024-322733	LAP TOP/////./ACER/NITRO 515/.	18,999.00
PESA0909500-10-024-322736	LAP TOP/////./H. P././.	6,999.00
PESA0909500-10-024-322743	LAP TOP/////./H. P././CM0026LA	6,999.00
PESA0909500-10-024-322748	LAP TOP/////./H. P././14-CM0004LA	6,999.00
PESA0909500-10-235-321007	PROYECTOR/////./BENQ/MS550/PD5CJ01090000/	8,461.46
PESA0909500-10-235-321008	PROYECTOR/////./BENQ/MS550/PD9BJ01866000/	8,461.46
PESA0909500-10-235-321009	PROYECTOR/////./BENQ/MS550/PD9AJ01660000/	8,461.46
PESA0909500-10-235-321010	PROYECTOR/////./BENQ/MS550/PD5CJ01083000/	8,461.46
PESA0909500-10-235-321011	PROYECTOR/////./BENQ/MS550/PD5CJ01096000/	8,461.46
PESA0909500-10-235-321012	PROYECTOR/////./BENQ/MS550/PD9BJ01855000/	8,461.46
PESA0909500-10-235-321013	PROYECTOR/////./BENQ/MX532/PD22J0128904E/	10,220.83
PESA0909500-10-235-321014	PROYECTOR/////./BENQ/MX532/PD22J0109404E/	10,220.83
PESA0909500-10-235-321015	PROYECTOR/////./Infocus/IN112XA/CHNJ84700276/	9,110.01
PESA0909500-10-235-321016	PROYECTOR/////./Infocus/IN112XA/CHNJ84700262/	9,110.01
PESA0909500-10-235-321017	PROYECTOR/////./EPSON/H854A/010343935594/	9,021.41
PESA0909500-10-235-321045	PROYECTOR/////./EPSON/POWERLITE S31/.	9,449.00
PESA0909500-10-235-321068	PROYECTOR/////./BENQ/HDMI,VGA A 3400/.	8,200.01
PESA0909500-10-235-321090	PROYECTOR/////./EPSON/3300 LUMENES POWERLITE/.	7,196.34
PESA0909500-10-235-321095	PROYECTOR/////./EPSON/POWER LITE S39 3300 LUME/.	7,867.51
PESA0909500-10-235-321111	PROYECTOR/////./EPSON/POWERLITE S41/.	6,958.99

Código	Descripción del Bien Mueble	Valor en libros
PESA0909500-10-235-321214	PROYECTOR/////./EPSON/POWERLITE X05/X4GL8501750	7,999.00
PESA0909500-10-235-321240	PROYECTOR/////./BENQ/DPL MS550 3600 LUM/-	9,180.99
PESA0909500-10-235-321248	PROYECTOR/////./BENQ/MS550 A 3600 LUM/.	7,500.00
PESA0909500-10-235-321323	PROYECTOR/////./EPSON/POWER LITE VS250/.	7,299.01
PESA0909500-10-235-321343	PROYECTOR/////./EPSON/3300 LUMENES ENTRADAS POWEWRLITE/.	8,694.50
PESA0909500-10-235-321360	PROYECTOR/////./BENQ/MS550/.	7,500.00
PESA0909500-10-235-321404	PROYECTOR/////./EPSON/POWER LITE S39 3300 LUMENES/.	7,867.51
PESA0909500-10-235-321453	PROYECTOR/////./EPSON/POWERLITE W39/.	10,699.00
PESA0909500-01-207-322093	CASA DE ALMACENAMIENTO/////././P/MATERIAL DIDACTICO/.	12,500.00
PESA0909500-10-235-321454	PROYECTOR/////./EPSON/POWERLITE W39/.	10,699.00
PESA0909500-10-235-321455	PROYECTOR/////./EPSON/POWERLITE W39/.	10,699.00
PESA0909500-10-235-321456	PROYECTOR/////./BENQ/MS-550 SVGA/.	8,199.00
PESA0909500-10-235-321517	PROYECTOR/////./EPSON/S41 SVGA 3300L/.	9,567.99
PESA0909500-10-235-321600	PROYECTOR/////./BENQ/MS550/.	7,500.00
PESA0909500-10-235-321601	PROYECTOR/////./BENQ/MS550/.	7,500.00
PESA0909500-10-235-321725	PROYECTOR/////./BENQ/MS550, A 3600 LUMINES/.	7,500.00
PESA0909500-10-235-321826	PROYECTOR/////./Infocus/SVGA3200 LUM HDMI 3D/.	7,225.87
PESA0909500-10-235-321891	PROYECTOR/////./BENQ/MS550/.	8,027.20
PESA0909500-10-235-321902	PROYECTOR/////./BENQ/MS-550 3600 LUM/.	7,800.00
PESA0909500-10-235-321903	PROYECTOR/////./BENQ/MS-550 3600 LUM/.	7,800.00
PESA0909500-10-235-321905	PROYECTOR/////./BENQ/MS-550 3600 LUM/.	7,800.00
PESA0909500-10-235-321969	PROYECTOR/////./EPSON/S39 3300L SVGA/.	6,999.03
PESA0909500-10-235-321984	PROYECTOR/////./EPSON/POWERLITE S41/X4LC912411L	7,499.01
PESA0909500-10-235-322017	PROYECTOR/////./EPSON/POWERLITE X05/V11H839021	7,599.00
PESA0909500-10-235-322056	PROYECTOR////Blanco/./BENQ/MS550/.	9,999.00
PESA0909500-10-235-322077	PROYECTOR/////./EPSON/3300 LUMENES POWERLITE S41/-	8,624.90
PESA0909500-10-235-322086	PROYECTOR/////./BENQ/-/-	10,100.00
PESA0909500-10-235-322098	PROYECTOR/MULTIMEDIA////./EPSON/././	8,698.99
PESA0909500-10-235-322104	PROYECTOR/////./EPSON/S41 SVGA 3300L/.	8,698.99
PESA0909500-10-235-322160	PROYECTOR/////./BENQ/MS 550/.	7,749.99
PESA0909500-10-235-322211	PROYECTOR/////./BENQ/MS-550/.	7,500.00
PESA0909500-10-235-322269	PROYECTOR/////./VIEWSONIC/PA503S/.	6,990.00
PESA0909500-10-235-322322	PROYECTOR/////./BENQ/MS550 A 3600 LUM/.	7,800.00
PESA0909500-10-235-322434	PROYECTOR/////./BENQ/MS550N 3600 LUM/.	7,700.00
PESA0909500-10-235-322454	PROYECTOR/////./BENQ/MS550 SVGA/./	7,780.00
PESA0909500-10-235-322511	PROYECTOR/////./EPSON/X05 XGA 3300L/.	9,499.00
PESA0909500-10-235-322557	PROYECTOR/////./VIEW SONIC/3600 LUM PA503S/./	7,250.00
PESA0909500-10-235-322581	PROYECTOR/////./EPSON/S39/.	9,500.01
PESA0909500-10-235-322603	PROYECTOR/////./EPSON/S39/.	9,500.01
PESA0909500-10-235-322651	PROYECTOR/////./BENQ/MS-550/.	7,500.00
PESA0909500-10-235-322693	PROYECTOR/////./EPSON/S39/.	9,500.01
PESA0909500-10-235-322861	PROYECTOR/////./EPSON/S39/.	9,500.01
PESA0909500-10-235-322866	PROYECTOR/////./EPSON/S39/.	9,500.01
PESA0909500-10-264-321086	COMPUTADORA/ALL ONE////./LENOVO/330-20IGM/YJ00KDMN	6,999.00
PESA0909500-10-264-321124	COMPUTADORA/ALL ONE////./H. P./DESKTOP 20 C401LA/8CC9170L	8,818.99
PESA0909500-10-264-321125	COMPUTADORA/ALL ONE////./H. P./DESKTOP 24 F111LA/8CC9204VB6	12,998.99
PESA0909500-10-264-321193	COMPUTADORA//////./GHIA AMD-A8/.	7,150.00
PESA0909500-10-264-321325	COMPUTADORA/////./H. P./DESKTOP/.	10,499.00
PESA0909500-10-264-321375	COMPUTADORA/////./ASPIRE AXC730MO11/.	6,490.11
PESA0909500-10-264-321376	COMPUTADORA/////./ASPIRE AXC730MO11/.	6,490.11
PESA0909500-10-264-321535	COMPUTADORA/ALL ONE////./H. P./20-C401TLA 4GB/1TB A4/.	7,998.99
PESA0909500-10-264-321771	COMPUTADORA//////./LENOVO/IDEACENTRE PC-3358/.	9,530.00
PESA0909500-10-264-321772	COMPUTADORA/////./LENOVO/IDEACENTRE PC-3358/.	9,530.00
PESA0909500-10-264-321851	COMPUTADORA/////./LENOVO/IDEACENTRE PC3358/.	9,530.00
PESA0909500-10-264-321937	COMPUTADORA/////./DESKTOP/-	8,794.32
PESA0909500-10-264-321948	COMPUTADORA/ALL ONE////./H. P././.	6,900.00
PESA0909500-10-264-322134	COMPUTADORA/ALL ONE////./H. P./20C408LA INTEL CORE 19"/-	15,599.99
PESA0909500-10-264-322162	COMPUTADORA/////./ACER/./.	6,900.00
PESA0909500-10-264-322204	COMPUTADORA/////./LENOVO/WANONE/.	6,960.00
PESA0909500-10-264-322330	COMPUTADORA/ALL ONE////./LENOVO/IDEACENTRE 210-201AP/.	6,890.01
PESA0909500-10-264-322493	COMPUTADORA/ALL ONE////./H. P././8CC9283915	12,399.99
PESA0909500-10-264-322497	COMPUTADORA/ALL ONE////./H. P././8CC9284KJY	12,399.99
PESA0909500-10-264-322521	COMPUTADORA/ALL ONE////./H. P./DESKTOP 19.5 W10H/.	7,654.84
PESA0909500-10-264-322522	COMPUTADORA/ALL ONE////./H. P./DESKTOP 19.5 W10H/.	7,654.84
PESA0909500-10-264-322523	COMPUTADORA/ALL ONE////./H. P./DESKTOP 19.5 W10H/.	7,654.84
PESA0909500-10-264-322524	COMPUTADORA/ALL ONE////./H. P./DESKTOP 19.5 W10H/.	7,654.84
PESA0909500-10-264-322554	COMPUTADORA/ALL ONE////./H. P./20-C401LA/8CC917LVN/	6,799.14
PESA0909500-10-264-322555	COMPUTADORA/ALL ONE////./H. P./20-C401LA/8CC9170NBH/	6,799.14
PESA0909500-10-264-322556	COMPUTADORA/ALL ONE////./H. P./20-C401LA/8CC9170NC3/	6,799.14
PESA0909500-10-284-321047	IPAD/////./PRO 10.5" 256 GB/SDMPVFOLBHP50	18,999.00
PESA0909500-10-284-321048	IPAD////Plata/./PRO 10.5" 256 GB/SDMPVG1SRHP51	18,999.00
PESA0909500-10-284-321049	IPAD/////./PRO 10.5" 256 GB/SDLXVD002HP53	18,999.00
PESA0909500-10-284-321053	IPAD////Oro/./PRO 10.5 256GB/SDMPVG1ZKHP52	18,999.00

Código	Descripción del Bien Mueble	Valor en libros
PESA0909500-10-296-322180	KIT DE ROBOTICA/////./EV5/.	8,120.00
PESA0909500-02-046-321244	Sistema de Alarma/////././.	10,000.00
PESA0909600-01-038-310985	ESCRITORIO/EJECUTIVO//////./.	12,354.00
PESA0909600-01-038-311021	ESCRITORIO/EJECUTIVO////././.	12,354.00
PESA0909500-09-062-322444	Bafle/////./RADSON/D15ST/1823178	6,430.00
PESA0909500-09-133-322078	MULTIFUNCIONAL/////./BROTHER/MFCL6700DW/-	10,390.00
PESA0909500-09-133-322709	MULTIFUNCIONAL/Monocromatico////./BROTHER/LASER DUPLEX/.	7,600.00
PESA0909500-10-012-320994	COPIADORA/////./PANASONIC/35PPM/5HAFE001931	20,317.84
PESA0909500-10-012-321079	COPIADORA/DIGITAL////./Ricoh/MP201/W3038700098	10,000.00
PESA0909500-10-012-321096	COPIADORA/////./CANNON/IR 1435i/.	14,700.00
PESA0909500-10-012-321361	COPIADORA/////./KYOCERA/M3655IDN/.	25,000.00
PESA0909403-07-060-337652	REFRIGERADOR/////./Acros/ato90fg/.	6,610.84
PESA0909403-07-060-344471	REFRIGERADOR/////././VR08 IMBERA/634190100296	11,590.00
PESA0909500-10-152-320995	VIDEO PROYECTOR/////./BENQ/MS504 3000 LUM/PDBIG04302000	7,580.60
PESA0909500-10-152-320996	VIDEO PROYECTOR/////./BENQ/MS504 3000 LUM/PDBIG02973000/	7,580.60
PESA0909500-10-152-320997	VIDEO PROYECTOR/////./BENQ/MS504 3000 LUM/PDBIG04820000/	7,580.60
PESA0909500-10-152-321001	VIDEO PROYECTOR/////./BENQ/3200 LUMENES MS524/-	6,876.10
PESA0909500-10-152-321002	VIDEO PROYECTOR/////./BENQ/3200 LUMENES MS524/-	6,876.10
PESA0909500-10-152-321080	VIDEO PROYECTOR/////./EPSON/S27 EPSON/.	7,488.99
PESA0909500-10-152-321103	VIDEO PROYECTOR/////./BENQ/MS550 SVGAV3600 LUM/.	7,585.10
PESA0909500-10-152-321126	VIDEO PROYECTOR/////./EPSON/w05/-	11,698.00
PESA0909500-10-152-321194	VIDEO PROYECTOR/////BENQ/DLP MSS550 SVGA 3600 LUMENES/.	8,350.00
PESA0909500-10-152-321195	VIDEO PROYECTOR/////BENQ/DLP MSS550 SVGA 3600 LUMENES/.	8,350.00
PESA0909500-10-152-321196	VIDEO PROYECTOR/////BENQ/DLP MSS550 SVGA 3600 LUMENES/.	8,350.00
PESA0909500-10-152-321468	VIDEO PROYECTOR/////./EPSON/S41+/.	7,299.00
PESA0909500-10-152-321513	VIDEO PROYECTOR/////./EPSON/W04/.	6,499.50
PESA0909500-10-152-321527	VIDEO PROYECTOR/////./EPSON/S-39/.	8,696.00
PESA0909500-10-152-321530	VIDEO PROYECTOR/////./EPSON/S41+/.	7,299.00
PESA0909500-10-152-321534	VIDEO PROYECTOR/////./BENQ/MS550, 3600 LUMENES/.	7,090.00
PESA0909500-10-152-321653	VIDEO PROYECTOR///NEGRO/./ACER/X1123H/.	8,699.00
PESA0909500-10-152-321776	VIDEO PROYECTOR/////./VIEW SONIC/VP-734/.	7,635.00
PESA0909500-10-152-321777	VIDEO PROYECTOR/////./VIEW SONIC/VP-734/.	7,635.00
PESA0909500-10-152-321778	VIDEO PROYECTOR/////./VIEW SONIC/VP-734/.	7,635.00
PESA0909500-10-152-321779	VIDEO PROYECTOR/////./VIEW SONIC/VP-734/.	7,635.00
PESA0909500-10-152-321844	VIDEO PROYECTOR/////./VIEW SONIC/VP-734/.	7,635.00
PESA0909500-10-152-321970	VIDEO PROYECTOR/////./EPSON/S41/.	7,398.99
PESA0909500-10-152-322107	VIDEO PROYECTOR/////./EPSON/X05/.	8,199.00
PESA0909500-10-152-322207	VIDEO PROYECTOR/////./H. P./X05/.	8,199.00
PESA0909500-10-152-322458	VIDEO PROYECTOR/////./EPSON/S31/.	7,348.99
PESA0909500-10-152-322500	VIDEO PROYECTOR/////BENQ/MS550/.	7,887.59
PESA0909500-10-152-322549	VIDEO PROYECTOR/////./EPSON/POWERLITE S39, 3300/.	7,390.00
PESA0909500-10-152-322610	VIDEO PROYECTOR/////./EPSON/S41/.	7,398.99
PESA0909500-10-152-322611	VIDEO PROYECTOR/////./EPSON/S41/.	7,398.99
PESA0909500-10-152-322612	VIDEO PROYECTOR/////./EPSON/S41/.	7,398.99
PESA0909500-10-152-322664	VIDEO PROYECTOR/////./EPSON/S41/.	7,299.00
PESA0909500-10-152-322665	VIDEO PROYECTOR/////./EPSON/S41/.	7,299.00
PESA0909500-10-152-322750	VIDEO PROYECTOR////Blanco/./EPSON/POWERLITE S39 3300/V11H854020	10,150.00
PESA0909500-10-152-322751	VIDEO PROYECTOR////Blanco/./EPSON/POWERLITE S39 3300/V11H854020	10,150.00
PESA0909500-10-152-322796	VIDEO PROYECTOR/////./EPSON/./.	7,299.00
PESA0909500-10-152-322825	VIDEO PROYECTOR/////./EPSON/POWERLITE S39/.	7,390.00
PESA0909500-10-152-322854	VIDEO PROYECTOR/////./EPSON/S41/.	6,089.29
PESA0909500-10-200-322857	VIDEO CAMARA/////./EPSON/S41/.	6,089.29
PESA0909500-10-205-321055	PANTALLA/////./SAMSUNG/49" FHD49J5200/6QY3CV1900648J	9,426.16
PESA0909500-10-222-321000	IMPRESORA MULTIFUNCIONAL/////./H. P./LASERJET PRO M521DN/A8P79A	7,939.79
PESA0909500-10-222-321723	IMPRESORA MULTIFUNCIONAL/////./EPSON/L5190 ECO TANK/./	6,300.01
PESA0909600-07-117-310908	TELE PANTALLA/////././TV BOX/.	6,799.92
PESA0909600-03-156-311047	Juego Infantil/////././JUNGLA 24 AROS CV/.	6,148.00
PESA0909900-01-005-310313	Banca//ACERO AL CARBON//Blanco/././-/-	12,500.00
PESA0909900-07-166-310294	Podadora/////././PASTO 5-5HP/4T HONDA/.	11,779.94
PESA0909900-09-058-310251	Bocina/////./SONY/MINI/.	7,499.01
PESA0909900-09-133-310250	MULTIFUNCIONAL/////./BROTHER/DCP-L5500DN/.	6,399.00
PESA0909900-09-133-310339	MULTIFUNCIONAL/////./Ricoh/./.	19,203.68
PESA0909600-09-133-310846	MULTIFUNCIONAL/////./H. P././.	6,505.28
PESA0909600-09-133-310872	MULTIFUNCIONAL/////./EPSON/L5190/X5NQ001727	6,400.00
PESA0909600-09-133-310890	MULTIFUNCIONAL/////Ricoh/./.	9,048.00
PESA0909600-09-133-311061	MULTIFUNCIONAL/////./BROTHER/S650DN/.	6,258.20
PESA0909600-09-182-310856	SISTEMA DE AUDIO/////././BAFLE/UEYP01691	19,720.00
PESA0909600-10-021-310841	IMPRESORA/////./H. P./PRO89210/OFFICEJET	23,200.00
PESA0909600-10-024-310845	LAP TOP/////./H. P./CW1062LA/193905343171	10,199.15
PESA0909600-10-024-310870	LAP TOP/////./H. P./H240 C6/5CD915653F	9,900.00
PESA0909600-10-024-310871	LAP TOP/////./H. P./ENVY 13-AG0001/8CG9098PMW	14,800.00
PESA0909600-10-024-310892	LAP TOP/////H. P./240/.	8,942.00
PESA0909600-10-024-310920	LAP TOP////Plata/./H. P./DA0089FM/-	8,804.01

Código	Descripción del Bien Mueble	Valor en libros
PESA0909600-10-024-311040	LAP TOP/////./CEL4/.	6,299.00
PESA0909600-10-152-310891	VIDEO PROYECTOR/////EPSON/./.	9,930.47
PESA0909600-10-235-310868	PROYECTOR/////./EPSON/POWERLITE S39/X52M914291L	11,400.00
PESA0909600-10-235-310869	PROYECTOR/////./EPSON/POWERLITE S39/X52M915496L/	11,400.00
PESA0909600-10-235-311009	PROYECTOR/////EPSON/X41/.	13,297.08
PESA0909600-10-235-311019	PROYECTOR/////./EPSON/POWERLITE/.	13,298.00
PESA0909600-10-235-311043	PROYECTOR/////./EPSON/X05/V11H839021	8,499.00
PESA0909600-10-235-311067	PROYECTOR/////./BENQ/MS630ST 3200LUM/.	9,726.60
PESA0909600-10-264-311010	COMPUTADORA/////H. P./PAVILION/.	15,343.98
PESA0909600-10-264-311020	COMPUTADORA/ALL ONE////./H. P./DESKTOP/.	20,459.01
PESA0909600-10-264-311069	COMPUTADORA/ALL ONE/////LENOVO/./SYJ00PPV0	7,599.19
PESA0909600-10-264-311078	COMPUTADORA/ALL ONE/////LENOVO/YJ007FEB/YJN0579010AJ	6,899.99
PESA0909600-10-285-311060	PIZARRON INTERACTIVO///////./.	16,499.00
PESA0909900-09-133-310459	MULTIFUNCIONAL/////./SAMSUNG/4072 40ppm/.	7,799.84
PESA0909900-10-010-310417	CAMARA FOTOGRAFICA/DIGITAL////./EPSON/SX420/1068C001AA	8,492.64
PESA0909900-10-012-310198	COPIADORA/////./KYOCERA/M2040DN/ECOSYS	11,990.00
PESA0909900-10-012-310235	COPIADORA/////./KYOCERA/ECOSYS M264OIDW/-	11,020.00
PESA0909900-10-020-310419	Fotocopiadora (negativos)//////KYOCERA/ECOSYS M2040/.	9,013.20
PESA0909900-10-024-310211	LAP TOP/////./H. P./240 G7 CORE I/43211503	12,000.00
PESA0909900-10-024-310220	LAP TOP/////./IDEAPAD NB330/SPFIJ5EWE	9,000.00
PESA0909900-10-024-310228	LAP TOP/////./AZUS PROCESADOR/Q4323AAAAAAC2232	6,844.00
PESA0909900-10-024-310242	LAP TOP/////./H. P./MOD.15/CND90721DY	6,499.99
PESA0909900-10-024-310243	LAP TOP//////H. P./NT 14-CK1022LA/.	12,961.00
PESA0909900-10-024-310305	LAP TOP/////./H. P./14 CD0024LA/8CG9223QRC	11,109.00
PESA0909900-10-024-310306	LAP TOP/////./H. P./14 CD0024LA/8CG9223Q2K	11,109.00
PESA0909900-10-024-310319	LAP TOP/////./ASUS/15.6" AMD/.	8,515.00
PESA0909900-10-024-310320	LAP TOP/////./LENOVO/NOT-5285 IDEA PAD 330-14A/.	8,515.00
PESA0909900-10-024-310330	LAP TOP//////LENOVO/V145-14AST/SMP1HN5WL	10,075.01
PESA0909900-10-024-310357	LAP TOP//////H. P./14 CK0030LA/5CG91927S9	9,590.00
PESA0909900-10-024-310358	LAP TOP//////H. P./14 CK0030LA/5CG9193F6M	9,590.00
PESA0909900-10-024-310442	LAP TOP///////15-DA0001M/.	6,299.00
PESA0909900-10-024-310454	LAP TOP/////././.	12,274.99
PESA0909900-10-152-310207	VIDEO PROYECTOR/////./EPSON/POWERLITE S39 3300 LUM/39112000	9,800.00
PESA0909900-10-152-310208	VIDEO PROYECTOR/////./EPSON/POWERLITE S39 3300 LUM/39112000	9,800.00
PESA0909900-10-152-310209	VIDEO PROYECTOR/////./EPSON/POWERLITE S39 3300 LUM/39112000	9,800.00
PESA0909900-10-152-310233	VIDEO PROYECTOR/////./SPECTRA J01/.	6,958.84
PESA0909900-10-152-310321	VIDEO PROYECTOR/////./BENQ/DLP MS550 SVGA 3600 LUM/.	9,181.40
PESA0909900-10-152-310322	VIDEO PROYECTOR/////./BENQ/DLP MS550 SVGA 3600 LUM/.	9,181.40
PESA0909900-10-152-310337	VIDEO PROYECTOR/////ACER/./A0012X1123H00120	8,700.00
PESA0909900-10-152-310436	VIDEO PROYECTOR/////EPSON/X05/.	9,499.00
PESA0909900-10-222-310210	IMPRESORA MULTIFUNCIONAL/////./EPSON/I3110/44101503	6,500.00
PESA0909900-10-222-310229	IMPRESORA MULTIFUNCIONAL/////./BROTHER/./14141JH00	10,500.00
PESA0909900-10-222-310327	IMPRESORA MULTIFUNCIONAL/LASER/////CANNON/D1620/2SN04229	14,000.01
PESA0909900-10-235-310219	PROYECTOR/////./BENQ/MS550 3600L/PD81K02447000	6,297.00
PESA0909900-10-235-310236	PROYECTOR/////./3300 LUM/-	8,694.50
PESA0909900-10-235-310237	PROYECTOR/////./3300 LUM/-	8,694.50
PESA0909900-10-235-310240	PROYECTOR/////./IN112XA/CHNJ85000027	7,489.99
PESA0909900-10-235-310241	PROYECTOR/////./EPSON/VS250/4G88603700	7,990.00
PESA0909900-10-235-310244	PROYECTOR/////VIEW SONIC/PA503S/.	8,593.00
PESA0909900-10-235-310297	PROYECTOR/////./BENQ/./.	7,600.00
PESA0909900-10-235-310314	PROYECTOR/////./Infocus/IN112XA 3500 LUM/CHNJ83700061/	6,489.99
PESA0909900-10-235-310342	PROYECTOR/////./EPSON/S41/.	7,990.00
PESA0909900-10-235-310353	PROYECTOR/////./EPSON/S41/.	7,990.00
PESA0909900-10-235-310378	PROYECTOR/////EPSON/S39/.	11,506.12
PESA0909900-10-235-310397	PROYECTOR/////./EPSON/S41+/.	7,990.00
PESA0909900-10-235-310402	PROYECTOR/////./EPSON/S41+/.	7,990.00
PESA0909900-10-235-310416	PROYECTOR/////./EPSON/S39/X4YF9901399	9,505.41
PESA0909900-10-235-310443	PROYECTOR/////./BENQ/MS550/PD81K02671000	8,555.00
PESA0909900-10-264-310212	COMPUTADORA/////./H. P./19" AMD/43211507	12,000.00
PESA0909900-10-264-310295	COMPUTADORA/ALL ONE////./H. P./20-C4015A/.	9,999.00
PESA0909900-10-264-310355	COMPUTADORA/////Dell/3481/78QFTW2/	9,590.00
PESA0909900-10-264-310356	COMPUTADORA/////Dell/3481/6GNBTW2/	9,590.00
PESA0909900-01-095-310197	Parrilla/////./PLANCHA Y QUEMADORES/.	9,164.00
PESA0909900-01-160-310206	toldos/////././.	6,322.23
PESA0909700-09-133-302126	MULTIFUNCIONAL/Monocromatico////./MFCl5900W/-	9,390.00
PESA0909700-09-133-302131	MULTIFUNCIONAL/////./BROTHER/MFCT910DW/-	6,090.01
PESA0909700-10-024-302082	LAP TOP/////./ASUS/A407/JCN0GR05N98051A/	10,000.00
PESA0909700-10-024-302083	LAP TOP/////./ASUS/A407/JCN0GR05N911512/	10,000.00
PESA0909700-10-024-302086	LAP TOP/////./ASUS/A507UA-BR633T NOTEBOOK/.	12,399.99
PESA0909700-10-024-302104	LAP TOP/////./ASUS/X505B/.	8,547.39
PESA0909700-10-024-302108	LAP TOP/////./H. P./CELERON/.	9,780.19
PESA0909700-10-024-302118	LAP TOP/////./H. P././5CG9197JDN	6,424.39
PESA0909700-10-152-302128	VIDEO PROYECTOR/////./EPSON/S41/-	8,790.00

Código	Descripción del Bien Mueble	Valor en libros
PESA0909500-10-222-322498	IMPRESORA MULTIFUNCIONAL/////./H. P./M521DN/.	11,500.00
PESA0909403-10-284-342680	IPAD/////./PP358/.	7,998.20
PESA0909500-10-012-321508	COPIADORA/////./SAMSUNG/4072 FD/.	7,500.00
PESA0909700-10-235-302084	PROYECTOR/////./BENQ/MX604/PDM3J01484000	11,696.52
PESA0909700-10-235-302090	PROYECTOR/////./BENQ/MS550/.	7,800.00
PESA0909700-10-235-302110	PROYECTOR/////./VIEW SONIC/PA503S/.	8,350.26
PESA0909800-10-222-286135	IMPRESORA MULTIFUNCIONAL/////./CANNON/CLASS MF424DW/.	10,898.20
PESA0909900-10-264-310385	COMPUTADORA/////./LENOVO/81F4/YD0597SM	9,900.00
PESA0909900-10-264-310420	COMPUTADORA/////ACER/ASPIRE ZC-602/.	17,945.20
PESA0909900-07-060-310196	REFRIGERADOR/////./MABE/19/.	9,990.00
PESA0909500-10-024-322862	LAP TOP/////./ASUS/AMD A6/.	8,017.00
PESA0909500-10-024-322863	LAP TOP/////./ASUS/A407U INTEL 13/.	9,444.00
PESA0909500-10-024-322865	LAP TOP/////./ASUS/A407U/.	9,444.00
PESA0909100-02-001-315113	AIRE ACONDICIONADO/////./MIRAGE 2TON/.	10,500.00
PESA0909100-10-024-315107	LAP TOP/////./H. P./4GB/884287GF/	9,860.00
PESA0909100-10-024-315108	LAP TOP/////./H. P./4GB/8781417GG/	9,860.00
PESA0909195-16-002-314980	Autobus////Amarillo//INTERNACIONAL/2018 PLACA 5GPG87/3HBBFAAN3JL715258	1,586,206.90
PESA0909195-16-002-314981	Autobus////Amarillo//INTERNACIONAL/2018 PLACA 5GPG82/3HBBFAAN2JL715266	1,586,206.90
PESA0909195-16-003-314979	Automovil/////TOYOTA/PRIUS 2020 PLACA 03N006/JTDKARFU1L3103497	376,877.01
PESA0909195-16-003-314982	Automovil/////TOYOTA/2019 PLACA JPF1241/JTESX23PXJ6193967	494,800.00
PESA0909195-16-003-314983	Automovil/////TOYOTA/2018 PLACA JPF1202/JTESX23P4J6192151	494,800.00
PESA0909195-16-007-314985	CAMIONETA/////Dodge/RAM 4000 2019 PLACA JW60061/3C7WRAHT0KG639453	544,000.00
PESA0909195-16-007-314986	CAMIONETA/////Nissan/2020 PLACA JR92702/3N6AD33A6LK817708	297,058.00
PESA0909195-16-007-314987	CAMIONETA/////Nissan/2020 PLACA JR92838/3N6AD33A5LK817960	297,058.00
PESA0909195-16-007-314988	CAMIONETA/////Nissan/2020 PLACA JR92845/3N6AD33A8LK818035	297,058.00
PESA0909401-10-024-343321	LAP TOP/////./H. P./240G7/5CG9297Q8J/	8,358.89
PESA0909401-10-024-343322	LAP TOP/////./H. P./240G7/5CG9297LZT/	8,358.89
PESA0909401-10-024-343323	LAP TOP/////./H. P./240G7/5CG9251L5L/	8,358.89
PESA0909401-10-024-343324	LAP TOP/////./H. P./240G7/5CG9251KVF/	8,358.89
PESA0909401-10-024-343325	LAP TOP/////./H. P./240G7/5CG9298GMB/	8,358.89
PESA0909063-10-130-344392	CAÑON PROYECTOR/////./BENQ/-/.	9,709.15
PESA0909063-10-130-344393	CAÑON PROYECTOR/////./BENQ/-/.	9,709.15
PESA0909063-10-130-344394	CAÑON PROYECTOR/////./BENQ/-/.	9,709.15
PESA0909063-10-130-344395	CAÑON PROYECTOR/////./BENQ/-/.	9,709.15
PESA0909063-10-130-344396	CAÑON PROYECTOR/////./BENQ/-/.	9,709.15
PESA0909401-09-062-343378	Bafle/////./BEHRINGER/B112MP3/S181100069AJM	9,396.00
PESA0909401-09-123-343376	MEZCLADORA/DIGITAL////./AMPLIF. 6 ENTRADAS/.	26,401.00
PESA0909401-09-133-343310	MULTIFUNCIONAL/////./Xerox/./.	6,959.00
PESA0909401-01-098-343336	REPISA//Acero Inoxidable///././.	23,200.00
PESA0909401-01-052-343334	MESA//Acero Inoxidable///././.	13,340.00
PESA0909401-10-024-343368	LAP TOP/////./LENOVO/YOGA 520-141KB/MP1BX1GB	7,445.92
PESA0909100-10-152-315114	VIDEO PROYECTOR/////./SPECTRA J01 3000 LUM/.	7,500.00
PESA0909195-16-007-314989	CAMIONETA/////Nissan/2020 PLACA JR92848/3N6AD33A0LK818035	297,058.00
PESA0909195-16-007-314990	CAMIONETA/////Nissan/2020 PLACA JR92861/3N6AD33A2LK818189	297,058.00
PESA0909195-16-007-314991	CAMIONETA/////Nissan/2020 PLACA JR92860/3N6AD33AXLK818182	297,058.00
PESA0909195-16-019-314984	BAGONETA//////./HYUNDAI 2019 PLACA JPF1516/KMFWB3WR7KU053077	377,872.00
PESA0909402-07-117-795493	TELE PANTALLA//////VIOS 50 UHD TV501/.	6,990.00
PESA0909401-07-117-343380	TELE PANTALLA/////./.40H5F MCA. HISENSE/40G1938K5H01098	6,496.00
PESA0909200-10-264-308771	COMPUTADORA/////./H. P./20C410LA/8CC9450C9J	9,048.00
PESA0909200-10-285-308770	PIZARRON INTERACTIVO/////./BOXLIGHT/MIMIO P12 BTW/P12BTWA8380186	35,936.80
PESA0909402-03-165-795597	TECLADO/MUSICAL////./Yamaha/PSRS775/YCY001211	35,599.12
PESA0909401-01-001-343333	Alacena/////././.	13,920.00
PESA0909402-09-133-795443	MULTIFUNCIONAL/////./EPSON/./.	6,530.80
PESA0909402-09-133-795489	MULTIFUNCIONAL/////./EPSON/L5190/TTDEPC618-1327/	6,958.84
PESA0909100-10-024-315112	LAP TOP/////./H. P./240 G6 14"/./	7,000.00
PESA0909402-10-012-795575	COPIADORA/////./CANNON/RUNNER 3235/.	30,624.00
PESA0909402-10-024-795693	LAP TOP/////./H. P././.	9,698.99
PESA0909402-10-024-795703	LAP TOP/////./LENOVO/TINKPAD L460/PF0ND8H3	11,600.00
PESA0909402-10-175-795439	TABLET/////./APPLE/./.	7,999.00
PESA0909402-10-152-795448	VIDEO PROYECTOR/////./EPSON/3300 LUMENES/.	9,300.00
PESA0909402-10-152-795449	VIDEO PROYECTOR/////./EPSON/3300 LUMENES/.	9,300.00
PESA0909402-10-152-795450	VIDEO PROYECTOR/////./EPSON/3300 LUMENES/.	9,300.00
PESA0909402-10-222-795455	IMPRESORA MULTIFUNCIONAL/////./H. P././.	9,799.95
PESA0909402-10-235-795444	PROYECTOR/LED////././.	9,860.00
PESA0909402-10-235-795549	PROYECTOR/////./EPSON/S41 POWERLITE/.	6,999.00
PESA0909402-10-235-795578	PROYECTOR/////./INTERACTIVO BOXLIGHT MIMIO P 12/.	27,624.24
PESA0909402-10-235-795602	PROYECTOR/////./BENQ/MS550/PDY4K01290000	8,641.23
PESA0909402-10-235-795635	PROYECTOR/////./EPSON/PL527/VU9K5303439	9,046.84
PESA0909402-10-235-795678	PROYECTOR/////./BENQ/DLP MS630ST/PD91K01190000/	11,182.40
PESA0909402-10-235-795679	PROYECTOR/////./BENQ/MS550 SVGA/PDF2K01691000	7,540.00
PESA0909402-10-235-795700	PROYECTOR/////./INTERACTIVO 133303W/13PP3303W10013/	11,600.00
PESA0909402-10-235-795701	PROYECTOR/////./INTERACTIVO 133303W/13PP3303W17370002	11,600.00
PESA0909402-10-235-795702	PROYECTOR/////./INTERACTIVO 133303W/13PP3303W10054/	11,600.00

Código	Descripción del Bien Mueble	Valor en libros
PESA0909402-10-235-795718	PROYECTOR/////./BENQ/MS550/PD7BK05114000	8,352.00
PESA0909402-07-117-795599	TELE PANTALLA/////./LG/SMART TV/43LK5750PUA	8,623.44
PESA0909402-10-264-795438	COMPUTADORA/ALL ONE////./H. P./200G3/8CG9324BU6	13,062.53
PESA0909402-10-264-795452	COMPUTADORA/ALL ONE////./H. P././.	8,800.00
PESA0909402-10-264-795453	COMPUTADORA/ALL ONE////./H. P././.	8,800.00
PESA0909402-10-264-795454	COMPUTADORA/ALL ONE////./H. P././.	8,800.00
PESA0909402-10-264-795488	COMPUTADORA/ALL ONE///NEGRO/./H. P././.	7,999.00
PESA0909402-10-296-795714	KIT DE ROBOTICA/////./MCA. MAKEBLOCK MOD. MBOTS EXPLORER KITS/P1010045181110000387/	6,728.00
PESA0909402-10-296-795715	KIT DE ROBOTICA/////./MCA. MAKEBLOCK MOD. MBOTS EXPLORER KITS/P1010045181110000420/	6,728.00
PESA0909403-01-047-345597	LIBRERO/////././.	6,800.00
PESA0909403-01-047-345598	LIBRERO/////././.	6,800.00
PESA0909100-01-040-315109	Estufa/////./IEM/6 QUEMADORES/7714167	8,118.84
PESA0909402-10-235-795725	PROYECTOR/////EPSON/X05/V11H839021	9,499.00
PESA0909402-10-152-795451	VIDEO PROYECTOR/////./EPSON/3300 LUMENES/.	9,300.00
PESA0909402-10-264-795594	COMPUTADORA/////./H. P./290-A006BLA/.	9,999.00
PESA0909402-10-264-795681	COMPUTADORA/ALL ONE////././.	13,499.00
PESA0909402-10-264-795713	COMPUTADORA/////./H. P./20C410LA/8CC9450CKN	9,164.00
PESA0909401-10-264-343301	COMPUTADORA/ALL ONE////./LENOVO/520S23IKU/MP1AWTGP	26,263.00
PESA0909401-10-264-343379	COMPUTADORA/ALL ONE////./H. P./20C410LA/8CC9450D7N	9,048.00
PESA0909403-09-133-345629	MULTIFUNCIONAL/////./BROTHER/DCP L5600DN L/.	6,999.00
PESA0909500-10-024-322890	LAP TOP/////./H. P./-/.	6,999.00
PESA0909500-10-024-322891	LAP TOP/////./H. P./-/.	6,999.00
PESA0909403-10-012-345612	COPIADORA/LASER////./KYOCERA/M3655IDN/.	29,999.99
PESA0909500-10-235-322912	PROYECTOR/////./EPSON/S41 SVGA 3300LUM/.	8,698.99
PESA0909500-10-235-322964	PROYECTOR/////./EPSON/S39 POWERLITE/V11H854020/	6,164.24
PESA0909500-10-235-322972	PROYECTOR/////./BENQ/MS527 3300 LUMENEAS CON HDMI/.	7,399.99
PESA0909500-10-235-322973	PROYECTOR/////./BENQ/MS527 3300 LUMENEAS CON HDMI/.	7,399.99
PESA0909500-10-235-322974	PROYECTOR/////./BENQ/MS527 3300 LUMENEAS CON HDMI/.	7,399.99
PESA0909500-10-235-322991	PROYECTOR/////./BENQ/./MS524 3200 LUM SVGA	7,191.23
PESA0909500-10-235-322993	PROYECTOR/////./BENQ/./MS524 3200 LUM SVGA	7,191.23
PESA0909500-10-235-322994	PROYECTOR/////./BENQ/./MS524 3200 LUM SVGA	7,191.23
PESA0909500-10-235-322995	PROYECTOR/////./BENQ/./MS524 3200 LUM SVGA	7,191.23
PESA0909500-10-024-322921	LAP TOP/////./H. P./240 4GB CELERON/-	7,800.00
PESA0909500-10-264-322962	COMPUTADORA/ALL ONE////./H. P./24-R019/8CC9220Y90	16,999.14
PESA0909403-10-024-345616	LAP TOP/////./LENOVO/81F4/.	17,677.00
PESA0909402-10-024-795704	LAP TOP/////./LENOVO/TINKPAD L460/PF0ND8H3	11,600.00
PESA0909402-10-024-795705	LAP TOP/////./LENOVO/TINKPAD L460/PF0ND8H3	11,600.00
PESA0909403-10-235-345594	PROYECTOR/////./EPSON/LUMENES 3300/.	9,858.83
PESA0909403-10-235-345596	PROYECTOR/////./EPSON/POWERLITE/X4GL9300366	6,649.00
PESA0909403-10-235-345628	PROYECTOR/////./EPSON/POWERLITE X39/X4YJ8600569	9,599.00
PESA0909500-10-010-322987	CAMARA FOTOGRAFICA/////./CANNON/EOST6 EF-S 18-55MM 216997002287/.	7,999.00
PESA0909403-10-152-345617	VIDEO PROYECTOR/////./EPSON/S39/.	9,300.00
PESA0909403-01-069-345667	VITRINA/////././3.00 X 1.20/.	7,540.00
PESA0909500-10-152-322893	VIDEO PROYECTOR////NEGRO/./ACER/X1123H/.	7,499.01
PESA0909500-10-152-322944	VIDEO PROYECTOR/////./BENQ/./.	9,030.00
PESA0909500-10-205-322988	PANTALLA////NEGRO/././SMART TV TCL 55" 4K UHD/.	8,999.00
PESA0909402-03-165-795734	TECLADO/////./Yamaha/PSR363SPA/.	6,148.00
PESA0909402-10-024-795728	LAP TOP/////./H. P./15DA0001LA/CND9403LL7	7,830.00
PESA0909402-10-024-795740	LAP TOP/////./H. P./15DA0001LA/CND931591B	7,097.78
PESA0909402-10-024-795741	LAP TOP/////./H. P./15DA0001LA/CND9315BBK	7,097.78
PESA0909402-10-004-795743	C.P.U./////./H. P./280G3SFF/8CG93428V5/	13,061.11
PESA0909402-10-004-795744	C.P.U./////./H. P./280G3SFF/8CG93428V6/	13,061.11
PESA0909402-10-235-795729	PROYECTOR/////./SONY/VPLEX455/S0170005446	32,758.40
PESA0909402-09-098-795742	PANTALLA DE PLASMA/////./SAMSUNG/UN32J4290FXZX/07NQ3CPM505198	6,110.95
PESA0909402-10-222-795747	IMPRESORA MULTIFUNCIONAL/////./KYOCERA/M5521CDW/.	12,351.58
PESA0909403-09-062-345685	Bafle/////././ZLX15P/MCA. ELECTROVOICE	16,094.74
PESA0909402-07-005-795727	Amplificador de sonido/////./Yamaha/RN602/Y733799TV	16,240.00
PESA0909402-07-005-795738	Amplificador de sonido/////././H2800 MCA. HL/2021	13,905.33
PESA0909403-01-038-345696	ESCRITORIO/////././HU205/.	27,735.60
PESA0909403-01-038-345697	ESCRITORIO/////././HU205/.	27,735.60
PESA0909403-01-038-345698	ESCRITORIO/////././HU205/.	27,735.60
PESA0909403-01-038-345699	ESCRITORIO/////././HU205/.	27,735.60
PESA0909403-01-038-345700	ESCRITORIO/////././HU205/.	27,735.60
PESA0909403-01-038-345701	ESCRITORIO/////././HU205/.	27,735.60
PESA0909403-01-043-345689	GABINETE////Gris/././OSG768/.	20,276.19
PESA0909403-01-043-345690	GABINETE////Gris/././OSG768/.	20,276.19
PESA0909403-01-043-345691	GABINETE////Gris/././OSG768/.	20,276.19
PESA0909403-01-043-345692	GABINETE////Gris/././OSG768/.	20,276.19
PESA0909403-01-043-345693	GABINETE////Gris/././OSG768/.	20,276.19
PESA0909403-01-043-345694	GABINETE////Gris/././OSG768/.	20,276.19
PESA0909403-01-043-345695	GABINETE////Gris/././OSG768/.	20,276.19
PESA0909600-10-152-311092	VIDEO PROYECTOR/////./BENQ/./PD28K019820	8,300.00
PESA0909600-01-052-311080	MESA///////./.	10,200.00

Código	Descripción del Bien Mueble	Valor en libros
PESA0909403-10-024-345706	LAP TOP/////./H. P./240G7/5CG9250FB7	7,250.00
PESA0909403-10-024-345707	LAP TOP/////./H. P./240G7/5CG9368FWS	7,250.00
PESA0909403-10-024-345708	LAP TOP/////././HYUNDA ONNYX INTEL PENTIUM N4200/.	7,950.00
PESA0909403-10-024-345755	LAP TOP/////./H. P./PAVILLION X360 CORE I3/.	15,959.99
PESA0909403-10-152-345712	VIDEO PROYECTOR/////./EPSON/POWERLITE S39 3300 LUM/.	10,240.00
PESA0909403-10-152-345722	VIDEO PROYECTOR/////./EPSON/POWERLITE S39 3300 LUM/.	10,134.60
PESA0909403-10-152-345723	VIDEO PROYECTOR/////./EPSON/POWERLITE S39 3300 LUM/.	10,134.60
PESA0909403-09-133-345753	MULTIFUNCIONAL/Monocromatico////./BROTHER/DCP-l5500DN/.	7,011.01
PESA0909700-10-235-302132	PROYECTOR/////./BENQ/MS550 3600 SVGA/.	8,100.00
PESA0909402-10-152-795769	VIDEO PROYECTOR/////./EPSON/S41/X4HG9901177	6,524.25
PESA0909402-10-012-795770	COPIADORA/////./Xerox/WORKCENTRE 4150 DUPLEX/.	11,000.00
PESA0909401-10-235-343406	PROYECTOR/////EPSON/./.	8,899.08
PESA0909401-10-235-343407	PROYECTOR/////EPSON/./.	8,899.08
PESA0909403-10-024-345764	LAP TOP/////./LENOVO/IDEAPAD 320/.	13,800.00
PESA0909403-10-152-345765	VIDEO PROYECTOR/////./EPSON/3300 LUMENES ANSI/.	10,140.00
PESA0909403-10-152-345777	VIDEO PROYECTOR/////./EPSON/3300 LUMENES ANSI/.	10,200.00
PESA0909403-09-133-345766	MULTIFUNCIONAL/////./BROTHER/DCPL5650DN/.	9,199.99
PESA0909403-09-133-345779	MULTIFUNCIONAL/////./EPSON/ECOTANK L5190/.	6,546.52
PESA0909403-09-133-345807	MULTIFUNCIONAL/////./EPSON/EKOTANK L5190/.	6,390.00
PESA0909403-10-024-345778	LAP TOP/////./LENOVO/IDEAPAD 330/.	12,180.00
PESA0909403-10-024-345790	LAP TOP/////./LENOVO/IDEAPAD 330/.	11,900.00
PESA0909403-10-152-345791	VIDEO PROYECTOR/////./EPSON/3300 LUMENES ANSI/.	10,100.00
PESA0909403-10-152-345792	VIDEO PROYECTOR/////./EPSON/3300 LUMENES ANSI/.	10,100.00
PESA0909402-10-235-795908	PROYECTOR/////./OPTOMA/S343/.	7,499.99
PESA0909402-10-235-795909	PROYECTOR/////./OPTOMA/S343/.	7,499.99
PESA0909402-10-024-795906	LAP TOP/////./H. P./240-G4/.	6,200.00
PESA0909402-10-024-795907	LAP TOP/////./H. P./240-G4/.	6,200.00
PESA0909700-10-024-302137	LAP TOP/////./LENOVO/THINK V130-14IKB/MP1HG810/	12,199.00
PESA0909700-10-024-302138	LAP TOP/////./LENOVO/THINK V130-14IKB/MP1HGCVT/	12,199.00
PESA0909700-10-235-302139	PROYECTOR/////./EPSON/S41 V11H842021/X4HG9600324/	10,290.00
PESA0909700-10-235-302140	PROYECTOR/////./EPSON/S41 V11H842021/X4HG9502451	10,290.00
PESA0909500-10-264-323003	COMPUTADORA/////./LENOVO/AIO 330-20IGM/SYJ00QXLR	6,999.00
PESA0909402-10-235-795958	PROYECTOR/////././POWERLITE S39/X4YF9X00377	9,236.62
PESA0909403-01-031-345878	CREDENZA/////././.	6,380.00
PESA0909403-01-054-345856	MODULO/////././.	23,832.20
PESA0909402-05-184-795956	MAQUINA SOLDADORA/////./KITS17160DV/MCA. ELITE	8,513.82
PESA0909403-10-024-345823	LAP TOP////Gris/./H. P./INTEL CORE/.	11,387.99
PESA0909403-10-235-345865	PROYECTOR/////./EPSON/S41 SVGA 3300L/.	8,698.99
PESA0909403-10-235-345866	PROYECTOR/////./EPSON/S41 SVGA 3300L/.	8,698.99
PESA0909402-10-041-795970	RUTEADOR/////Cisco/2851/FXT1242A1WE	26,680.00
PESA0909402-10-049-795971	SWITCH/////Cisco/WS356048PS/FDO1249Y0H0	81,200.00
PESA0909402-10-049-795972	SWITCH/////Cisco/WS356048PS/FDO1139Y1R2	81,200.00
PESA0909402-10-175-795975	TABLET/////./SAMSUNG/SM-T813NZKEMXO, 32 GB/.	7,415.94
PESA0909900-10-235-310490	PROYECTOR/////./EPSON/VS250 3200 LUM/X4G89200832	8,500.00
PESA0909402-10-303-795969	CRC//////./FORTINET 200D/FG200D3916810296	104,400.00
PESA0909402-10-049-795973	SWITCH/////Cisco/WS375048PS/FDO1144X248	34,800.00
PESA0909402-10-049-795974	SWITCH/////Cisco/WS375048PS/CAT0923Y1R0	34,800.00
PESA0909900-10-264-310489	COMPUTADORA/Escritorio////././8CC92456GJ	7,899.99
PESA0909161-10-200-306313	VIDEO CAMARA/////CANNON/HF/.	9,005.89
PESA0909161-10-200-306353	VIDEO CAMARA/////CANNON/HF/.	9,005.89
PESA0909161-10-200-306354	VIDEO CAMARA/////CANNON/HF/.	9,005.89
PESA0909161-10-200-306355	VIDEO CAMARA/////CANNON/HF/.	9,005.89
PESA0909130-03-165-909353	TECLADO//////./SYMPHONIC MP 7/5 OCTAVAS	7,512.16
PESA0909130-03-165-909354	TECLADO//////./SYMPHONIC MP 7/5 OCTAVAS	7,512.16
PESA0909130-03-165-909355	TECLADO//////./SYMPHONIC MP 7/5 OCTAVAS	7,512.16
PESA0909130-03-165-909356	TECLADO//////./SYMPHONIC MP 7/5 OCTAVAS	7,512.16
PESA0909130-03-165-909357	TECLADO//////./SYMPHONIC MP 7/5 OCTAVAS	7,512.16
PESA0909130-03-165-909358	TECLADO//////./SYMPHONIC MP 7/5 OCTAVAS	7,512.16
PESA0909130-03-165-909359	TECLADO//////./SYMPHONIC MP 7/5 OCTAVAS	7,512.16
PESA0909130-03-165-909360	TECLADO//////./SYMPHONIC MP 7/5 OCTAVAS	7,512.16
PESA0909130-03-165-909361	TECLADO//////./SYMPHONIC MP 7/5 OCTAVAS	7,512.16
PESA0909130-03-165-909362	TECLADO//////./SYMPHONIC MP 7/5 OCTAVAS	7,512.16
PESA0909402-09-133-796119	MULTIFUNCIONAL/////./SAMSUNG/SL-M4072FD/.	7,222.67
PESA0909130-03-060-909727	Tarola//////14" 5.5"/.	7,511.38
PESA0909130-03-060-909817	Tarola//////14" 5.5"/.	7,511.38
PESA0909130-03-060-913397	Tarola//////14" 5.5"/.	7,511.38
PESA0909130-03-060-913398	Tarola//////14" 5.5"/.	7,511.38
PESA0909130-03-060-913399	Tarola//////14" 5.5"/.	7,511.38
PESA0909130-03-060-913400	Tarola//////14" 5.5"/.	7,511.38
PESA0909130-03-011-910588	Bombo///////CONCIERTO 32"/.	27,638.72
PESA0909130-03-011-910589	Bombo///////CONCIERTO 32"/.	27,638.72
PESA0909130-03-011-910590	Bombo///////CONCIERTO 32"/.	27,638.72
PESA0909130-03-011-910610	Bombo///////CONCIERTO 32"/.	27,638.72

Código	Descripción del Bien Mueble	Valor en libros
PESA0909130-03-011-911112	Bombo//////28"/.	32,322.33
PESA0909130-03-011-911113	Bombo//////28"/.	32,322.33
PESA0909130-03-011-911114	Bombo//////28"/.	32,322.33
PESA0909130-03-011-911115	Bombo//////28"/.	32,322.33
PESA0909130-03-011-911116	Bombo//////28"/.	32,322.33
PESA0909130-03-011-911117	Bombo//////28"/.	32,322.33
PESA0909130-03-011-911118	Bombo//////28"/.	32,322.33
PESA0909130-03-011-911119	Bombo//////28"/.	32,322.33
PESA0909130-03-011-911120	Bombo//////28"/.	32,322.33
PESA0909130-03-011-911121	Bombo//////28"/.	32,322.33
PESA0909130-03-011-911122	Bombo//////28"/.	32,322.33
PESA0909130-03-011-911123	Bombo//////28"/.	32,322.33
PESA0909130-03-011-911124	Bombo//////28"/.	32,322.33
PESA0909130-03-011-911125	Bombo//////28"/.	32,322.33
PESA0909130-03-011-911145	Bombo//////28"/.	32,322.33
PESA0909130-03-011-912890	Bombo//////28"/.	32,322.33
PESA0909130-03-011-912891	Bombo//////28"/.	32,322.33
PESA0909130-03-011-912892	Bombo//////28"/.	32,322.33
PESA0909130-03-011-912893	Bombo//////28"/.	32,322.33
PESA0909130-03-015-909973	Campana Orquestal//////TUBULARES/.	102,229.81
PESA0909130-03-015-909974	Campana Orquestal//////TUBULARES/.	102,229.81
PESA0909130-03-015-909975	Campana Orquestal//////TUBULARES/.	102,229.81
PESA0909130-03-015-909976	Campana Orquestal//////TUBULARES/.	102,229.81
PESA0909130-03-020-909722	Clarinete/SOPRANO//////./.	9,425.73
PESA0909130-03-020-909736	Clarinete/SOPRANO//////./.	9,425.73
PESA0909130-03-020-909737	Clarinete/SOPRANO//////./.	9,425.73
PESA0909130-03-020-909738	Clarinete/SOPRANO//////./.	9,425.73
PESA0909130-03-020-909739	Clarinete/SOPRANO//////./.	9,425.73
PESA0909130-03-020-909740	Clarinete/SOPRANO//////./.	9,425.73
PESA0909130-03-020-909741	Clarinete/SOPRANO//////./.	9,425.73
PESA0909130-03-020-909742	Clarinete/SOPRANO//////./.	9,425.73
PESA0909130-03-020-909743	Clarinete/SOPRANO//////./.	9,425.73
PESA0909130-03-020-909744	Clarinete/SOPRANO//////./.	9,425.73
PESA0909130-03-020-909745	Clarinete/SOPRANO//////./.	9,425.73
PESA0909130-03-020-909746	Clarinete/SOPRANO//////./.	9,425.73
PESA0909130-03-020-909747	Clarinete/SOPRANO//////./.	9,425.73
PESA0909130-03-020-909748	Clarinete/SOPRANO//////./.	9,425.73
PESA0909130-03-020-909749	Clarinete/SOPRANO//////./.	9,425.73
PESA0909130-03-020-909873	Clarinete/SOPRANO//////./.	9,425.73
PESA0909130-03-020-909885	Clarinete/SOPRANO//////./.	9,425.73
PESA0909130-03-020-909886	Clarinete/SOPRANO//////./.	9,425.73
PESA0909130-03-020-909887	Clarinete/SOPRANO//////./.	9,425.73
PESA0909130-03-020-909888	Clarinete/SOPRANO//////./.	9,425.73
PESA0909130-03-020-909889	Clarinete/SOPRANO//////./.	9,425.73
PESA0909130-03-020-909890	Clarinete/SOPRANO//////./.	9,425.73
PESA0909130-03-020-909891	Clarinete/SOPRANO//////./.	9,425.73
PESA0909130-03-020-909892	Clarinete/SOPRANO//////./.	9,425.73
PESA0909130-03-020-909893	Clarinete/SOPRANO//////./.	9,425.73
PESA0909130-03-020-909894	Clarinete/SOPRANO//////./.	9,425.73
PESA0909130-03-020-909895	Clarinete/SOPRANO//////./.	9,425.73
PESA0909130-03-020-909896	Clarinete/SOPRANO//////./.	9,425.73
PESA0909130-03-020-909897	Clarinete/SOPRANO//////./.	9,425.73
PESA0909130-03-020-909898	Clarinete/SOPRANO//////./.	9,425.73
PESA0909130-03-020-910046	Clarinete/SOPRANO//////./.	9,425.73
PESA0909130-03-020-910500	Clarinete/SOPRANO//////./.	9,425.73
PESA0909130-03-060-913401	Tarola//////14" 5.5"/.	7,511.38
PESA0909130-03-060-913418	Tarola//////14" 5.5"/.	7,511.38
PESA0909130-03-060-913445	Tarola//////14" 5.5"/.	7,511.38
PESA0909130-03-060-913446	Tarola//////14" 5.5"/.	7,511.38
PESA0909130-03-060-913447	Tarola//////14" 5.5"/.	7,511.38
PESA0909130-03-060-913448	Tarola//////14" 5.5"/.	7,511.38
PESA0909130-03-060-913449	Tarola//////14" 5.5"/.	7,511.38
PESA0909130-03-060-913450	Tarola//////14" 5.5"/.	7,511.38
PESA0909130-03-060-913451	Tarola//////14" 5.5"/.	7,511.38
PESA0909130-03-060-913452	Tarola//////14" 5.5"/.	7,511.38
PESA0909130-03-060-913453	Tarola//////14" 5.5"/.	7,511.38
PESA0909130-03-060-913454	Tarola//////14" 5.5"/.	7,511.38
PESA0909130-03-060-913455	Tarola//////14" 5.5"/.	7,511.38
PESA0909130-03-060-913456	Tarola//////14" 5.5"/.	7,511.38
PESA0909130-03-060-913457	Tarola//////14" 5.5"/.	7,511.38
PESA0909130-03-060-913458	Tarola//////14" 5.5"/.	7,511.38
PESA0909130-03-060-913473	Tarola//////14" 5.5"/.	7,511.38
PESA0909130-03-063-910527	Timbal//Cobre/////26" Y 19"/.	121,481.82

Código	Descripción del Bien Mueble	Valor en libros
PESA0909130-03-063-910584	Timbal//Cobre/////26" Y 29" DIAMETRO/.	165,994.13
PESA0909130-03-063-910585	Timbal//Cobre/////26" Y 29" DIAMETRO/.	165,994.13
PESA0909130-03-063-910586	Timbal//Cobre/////26" Y 29" DIAMETRO/.	165,994.13
PESA0909130-03-063-910587	Timbal//Cobre/////26" Y 29" DIAMETRO/.	165,994.13
PESA0909130-03-063-910625	Timbal//Cobre/////26" Y 19"/.	121,481.82
PESA0909130-03-063-911022	Timbal//Cobre/////26" Y 19"/.	121,481.82
PESA0909130-03-063-911023	Timbal//Cobre/////26" Y 19"/.	121,481.82
PESA0909130-03-063-911024	Timbal//Cobre/////26" Y 19"/.	121,481.82
PESA0909130-03-063-911025	Timbal//Cobre/////26" Y 19"/.	121,481.82
PESA0909130-03-063-911026	Timbal//Cobre/////26" Y 19"/.	121,481.82
PESA0909130-03-063-911027	Timbal//Cobre/////26" Y 19"/.	121,481.82
PESA0909130-03-063-911028	Timbal//Cobre/////26" Y 19"/.	121,481.82
PESA0909130-03-063-911029	Timbal//Cobre/////26" Y 19"/.	121,481.82
PESA0909130-03-063-911030	Timbal//Cobre/////26" Y 19"/.	121,481.82
PESA0909130-03-063-911031	Timbal//Cobre/////26" Y 19"/.	121,481.82
PESA0909130-03-063-911032	Timbal//Cobre/////26" Y 19"/.	121,481.82
PESA0909130-03-063-911033	Timbal//Cobre/////26" Y 19"/.	121,481.82
PESA0909130-03-063-911034	Timbal//Cobre/////26" Y 19"/.	121,481.82
PESA0909130-03-063-911160	Timbal//Cobre/////26" Y 19"/.	121,481.82
PESA0909130-03-063-912042	Timbal//Cobre/////26" Y 19"/.	121,481.82
PESA0909130-03-063-912043	Timbal//Cobre/////26" Y 19"/.	121,481.82
PESA0909130-03-063-912044	Timbal//Cobre/////26" Y 19"/.	121,481.82
PESA0909130-03-064-909724	TROMBON/TENOR/////DE VARA/.	8,989.92
PESA0909130-03-064-909778	TROMBON/TENOR/////DE VARA/.	8,989.92
PESA0909130-03-064-909779	TROMBON/TENOR/////DE VARA/.	8,989.92
PESA0909130-03-064-909780	TROMBON/TENOR/////DE VARA/.	8,989.92
PESA0909130-03-064-909781	TROMBON/TENOR/////DE VARA/.	8,989.92
PESA0909130-03-064-909782	TROMBON/TENOR/////DE VARA/.	8,989.92
PESA0909130-03-064-909783	TROMBON/TENOR/////DE VARA/.	8,989.92
PESA0909130-03-064-909784	TROMBON/TENOR/////DE VARA/.	8,989.92
PESA0909130-03-064-909785	TROMBON/TENOR/////DE VARA/.	8,989.92
PESA0909130-03-064-909786	TROMBON/TENOR/////DE VARA/.	8,989.92
PESA0909130-03-064-909787	TROMBON/TENOR/////DE VARA/.	8,989.92
PESA0909130-03-064-909788	TROMBON/TENOR/////DE VARA/.	8,989.92
PESA0909130-03-064-909789	TROMBON/TENOR/////DE VARA/.	8,989.92
PESA0909130-03-064-909790	TROMBON/TENOR/////DE VARA/.	8,989.92
PESA0909130-03-064-909876	TROMBON/TENOR/////DE VARA/.	8,989.92
PESA0909130-03-064-909927	TROMBON///////DE VARA, PABELLON 216MM/.	16,325.84
PESA0909130-03-064-909928	TROMBON///////DE VARA, PABELLON 216MM/.	16,325.84
PESA0909130-03-064-909929	TROMBON///////DE VARA, PABELLON 216MM/.	16,325.84
PESA0909130-03-064-909930	TROMBON///////DE VARA, PABELLON 216MM/.	16,325.84
PESA0909130-03-064-909931	TROMBON///////DE VARA, PABELLON 216MM/.	16,325.84
PESA0909130-03-064-909932	TROMBON///////DE VARA, PABELLON 216MM/.	16,325.84
PESA0909130-03-064-909933	TROMBON///////DE VARA, PABELLON 216MM/.	16,325.84
PESA0909130-03-064-909934	TROMBON///////DE VARA, PABELLON 216MM/.	16,325.84
PESA0909130-03-064-909935	TROMBON///////DE VARA, PABELLON 216MM/.	16,325.84
PESA0909130-03-064-909936	TROMBON///////DE VARA, PABELLON 216MM/.	16,325.84
PESA0909130-03-064-909937	TROMBON///////DE VARA, PABELLON 216MM/.	16,325.84
PESA0909130-03-064-909938	TROMBON///////DE VARA, PABELLON 216MM/.	16,325.84
PESA0909130-03-064-910049	TROMBON///////DE VARA, PABELLON 216MM/.	16,325.84
PESA0909130-03-064-910554	TROMBON///////DE VARA, PABELLON 216MM/.	16,325.84
PESA0909130-03-064-910555	TROMBON///////DE VARA, PABELLON 216MM/.	16,325.84
PESA0909130-03-064-910556	TROMBON///////DE VARA, PABELLON 216MM/.	16,325.84
PESA0909130-03-064-910557	TROMBON///////DE VARA, PABELLON 216MM/.	16,325.84
PESA0909130-03-064-910558	TROMBON///////DE VARA, PABELLON 216MM/.	16,325.84
PESA0909130-03-064-910559	TROMBON///////DE VARA, PABELLON 216MM/.	16,325.84
PESA0909130-03-064-910560	TROMBON///////DE VARA, PABELLON 216MM/.	16,325.84
PESA0909130-03-064-910561	TROMBON///////DE VARA, PABELLON 216MM/.	16,325.84
PESA0909130-03-064-910562	TROMBON///////DE VARA, PABELLON 216MM/.	16,325.84
PESA0909130-03-064-910563	TROMBON///////DE VARA, PABELLON 216MM/.	16,325.84
PESA0909130-03-064-910564	TROMBON///////DE VARA, PABELLON 216MM/.	16,325.84
PESA0909130-03-064-910565	TROMBON///////DE VARA, PABELLON 216MM/.	16,325.84
PESA0909130-03-064-910608	TROMBON///////DE VARA, PABELLON 216MM/.	16,325.84
PESA0909130-03-064-911088	TROMBON///////DE VARA, PABELLON 216MM/.	16,325.84
PESA0909130-03-064-911089	TROMBON///////DE VARA, PABELLON 216MM/.	16,325.84
PESA0909130-03-064-911090	TROMBON///////DE VARA, PABELLON 216MM/.	16,325.84
PESA0909130-03-064-911091	TROMBON///////DE VARA, PABELLON 216MM/.	16,325.84
PESA0909130-03-064-911092	TROMBON///////DE VARA, PABELLON 216MM/.	16,325.84
PESA0909130-03-064-911093	TROMBON///////DE VARA, PABELLON 216MM/.	16,325.84
PESA0909130-03-064-911094	TROMBON///////DE VARA, PABELLON 216MM/.	16,325.84
PESA0909130-03-064-911095	TROMBON///////DE VARA, PABELLON 216MM/.	16,325.84
PESA0909130-03-064-911096	TROMBON///////DE VARA, PABELLON 216MM/.	16,325.84
PESA0909130-03-064-911097	TROMBON///////DE VARA, PABELLON 216MM/.	16,325.84

Código	Descripción del Bien Mueble	Valor en libros
PESA0909130-03-064-911098	TROMBON///////DE VARA, PABELLON 216MM/.	16,325.84
PESA0909130-03-064-911099	TROMBON///////DE VARA, PABELLON 216MM/.	16,325.84
PESA0909130-03-064-911143	TROMBON///////DE VARA, PABELLON 216MM/.	16,325.84
PESA0909130-03-064-913152	TROMBON///////DE VARA, PABELLON 216MM/.	16,325.84
PESA0909130-03-064-913153	TROMBON///////DE VARA, PABELLON 216MM/.	16,325.84
PESA0909130-03-064-913154	TROMBON///////DE VARA, PABELLON 216MM/.	16,325.84
PESA0909130-03-064-913155	TROMBON///////DE VARA, PABELLON 216MM/.	16,325.84
PESA0909130-03-064-913156	TROMBON///////DE VARA, PABELLON 216MM/.	16,325.84
PESA0909130-03-064-913157	TROMBON///////DE VARA, PABELLON 216MM/.	16,325.84
PESA0909130-03-064-913158	TROMBON///////DE VARA, PABELLON 216MM/.	16,325.84
PESA0909130-03-064-913159	TROMBON///////DE VARA, PABELLON 216MM/.	16,325.84
PESA0909130-03-064-913160	TROMBON///////DE VARA, PABELLON 216MM/.	16,325.84
PESA0909130-03-064-913161	TROMBON///////DE VARA, PABELLON 216MM/.	16,325.84
PESA0909130-03-064-913218	TROMBON/TENOR/////DE VARA/.	8,989.92
PESA0909130-03-064-913510	TROMBON/TENOR/////DE VARA/.	8,989.92
PESA0909130-03-064-913511	TROMBON/TENOR/////DE VARA/.	8,989.92
PESA0909130-03-064-913512	TROMBON/TENOR/////DE VARA/.	8,989.92
PESA0909130-03-064-913513	TROMBON/TENOR/////DE VARA/.	8,989.92
PESA0909130-03-065-910544	TROMPETA//////DIAMETRO TUB 11.66MM/.	8,842.76
PESA0909130-03-065-910545	TROMPETA//////DIAMETRO TUB 11.66MM/.	8,842.76
PESA0909130-03-065-910546	TROMPETA//////DIAMETRO TUB 11.66MM/.	8,842.76
PESA0909130-03-065-910547	TROMPETA//////DIAMETRO TUB 11.66MM/.	8,842.76
PESA0909130-03-065-910548	TROMPETA//////DIAMETRO TUB 11.66MM/.	8,842.76
PESA0909130-03-065-910549	TROMPETA//////DIAMETRO TUB 11.66MM/.	8,842.76
PESA0909130-03-065-910550	TROMPETA//////DIAMETRO TUB 11.66MM/.	8,842.76
PESA0909130-03-065-910551	TROMPETA//////DIAMETRO TUB 11.66MM/.	8,842.76
PESA0909130-03-065-910552	TROMPETA//////DIAMETRO TUB 11.66MM/.	8,842.76
PESA0909130-03-065-910553	TROMPETA//////DIAMETRO TUB 11.66MM/.	8,842.76
PESA0909130-03-065-910607	TROMPETA//////DIAMETRO TUB 11.66MM/.	8,842.76
PESA0909130-03-065-911076	TROMPETA//////DIAMETRO TUB 11.66MM/.	8,842.76
PESA0909130-03-065-911077	TROMPETA//////DIAMETRO TUB 11.66MM/.	8,842.76
PESA0909130-03-065-911078	TROMPETA//////DIAMETRO TUB 11.66MM/.	8,842.76
PESA0909130-03-065-911079	TROMPETA//////DIAMETRO TUB 11.66MM/.	8,842.76
PESA0909130-03-065-911080	TROMPETA//////DIAMETRO TUB 11.66MM/.	8,842.76
PESA0909130-03-065-911081	TROMPETA//////DIAMETRO TUB 11.68MM/.	13,353.42
PESA0909130-03-065-911082	TROMPETA//////DIAMETRO TUB 11.68MM/.	13,353.42
PESA0909130-03-065-911083	TROMPETA//////DIAMETRO TUB 11.68MM/.	13,353.42
PESA0909130-03-065-911084	TROMPETA//////DIAMETRO TUB 11.68MM/.	13,353.42
PESA0909130-03-065-911085	TROMPETA//////DIAMETRO TUB 11.68MM/.	13,353.42
PESA0909130-03-065-911086	TROMPETA//////DIAMETRO TUB 11.68MM/.	13,353.42
PESA0909130-03-065-911087	TROMPETA//////DIAMETRO TUB 11.68MM/.	13,353.42
PESA0909130-03-065-911142	TROMPETA//////DIAMETRO TUB 11.68MM/.	13,353.42
PESA0909130-03-065-913140	TROMPETA//////DIAMETRO TUB 11.68MM/.	13,353.42
PESA0909130-03-065-913141	TROMPETA//////DIAMETRO TUB 11.68MM/.	13,353.42
PESA0909130-03-065-913142	TROMPETA//////DIAMETRO TUB 11.68MM/.	13,353.42
PESA0909130-03-065-913143	TROMPETA//////DIAMETRO TUB 11.68MM/.	13,353.42
PESA0909130-03-065-913144	TROMPETA//////DIAMETRO TUB 11.68MM/.	13,353.42
PESA0909130-03-065-913145	TROMPETA//////DIAMETRO TUB 11.68MM/.	13,353.42
PESA0909130-03-065-913146	TROMPETA//////DIAMETRO TUB 11.68MM/.	13,353.42
PESA0909130-03-020-910501	Clarinete/SOPRANO//////./.	9,425.73
PESA0909130-03-020-910502	Clarinete/SOPRANO//////./.	9,425.73
PESA0909130-03-020-910503	Clarinete/SOPRANO//////./.	9,425.73
PESA0909130-03-020-910504	Clarinete/SOPRANO//////./.	9,425.73
PESA0909130-03-020-910505	Clarinete/SOPRANO//////./.	9,425.73
PESA0909130-03-020-910506	Clarinete/SOPRANO//////./.	9,425.73
PESA0909130-03-020-910507	Clarinete/SOPRANO//////./.	9,425.73
PESA0909130-03-020-910508	Clarinete/SOPRANO//////./.	9,425.73
PESA0909130-03-020-910509	Clarinete/SOPRANO//////./.	9,425.73
PESA0909130-03-020-910510	Clarinete/SOPRANO//////./.	9,425.73
PESA0909130-03-020-910511	Clarinete/SOPRANO//////./.	9,425.73
PESA0909130-03-020-910512	Clarinete/SOPRANO//////./.	9,425.73
PESA0909130-03-020-910513	Clarinete/SOPRANO//////./.	9,425.73
PESA0909130-03-020-910605	Clarinete/SOPRANO//////./.	9,425.73
PESA0909130-03-020-911035	Clarinete/SOPRANO//////./.	9,425.73
PESA0909130-03-020-911036	Clarinete/SOPRANO//////./.	9,425.73
PESA0909130-03-020-911037	Clarinete/SOPRANO//////./.	9,425.73
PESA0909130-03-020-911038	Clarinete/SOPRANO//////./.	9,425.73
PESA0909130-03-020-911039	Clarinete/SOPRANO//////./.	9,425.73
PESA0909130-03-020-911040	Clarinete/SOPRANO//////./.	9,425.73
PESA0909130-03-020-911041	Clarinete/SOPRANO//////./.	9,425.73
PESA0909130-03-020-911042	Clarinete/SOPRANO//////./.	9,425.73
PESA0909130-03-020-911043	Clarinete/SOPRANO//////./.	9,425.73
PESA0909130-03-020-911044	Clarinete/SOPRANO//////./.	9,425.73

Código	Descripción del Bien Mueble	Valor en libros
PESA0909130-03-020-911045	Clarinete/SOPRANO//////./.	9,425.73
PESA0909130-03-020-911046	Clarinete/SOPRANO//////./.	9,425.73
PESA0909130-03-020-911047	Clarinete/SOPRANO//////./.	9,425.73
PESA0909130-03-020-911048	Clarinete/SOPRANO//////./.	9,425.73
PESA0909130-03-020-911140	Clarinete/SOPRANO//////./.	9,425.73
PESA0909130-03-020-913099	Clarinete/SOPRANO//////./.	9,425.73
PESA0909130-03-020-913100	Clarinete/SOPRANO//////./.	9,425.73
PESA0909130-03-020-913101	Clarinete/SOPRANO//////./.	9,425.73
PESA0909130-03-020-913102	Clarinete/SOPRANO//////./.	9,425.73
PESA0909130-03-020-913103	Clarinete/SOPRANO//////./.	9,425.73
PESA0909130-03-020-913104	Clarinete/SOPRANO//////./.	9,425.73
PESA0909130-03-020-913105	Clarinete/SOPRANO//////./.	9,425.73
PESA0909130-03-020-913106	Clarinete/SOPRANO//////./.	9,425.73
PESA0909130-03-020-913107	Clarinete/SOPRANO//////./.	9,425.73
PESA0909130-03-020-913108	Clarinete/SOPRANO//////./.	9,425.73
PESA0909130-03-020-913109	Clarinete/SOPRANO//////./.	9,425.73
PESA0909130-03-020-913110	Clarinete/SOPRANO//////./.	9,425.73
PESA0909130-03-020-913111	Clarinete/SOPRANO//////./.	9,425.73
PESA0909130-03-020-913112	Clarinete/SOPRANO//////./.	9,425.73
PESA0909130-03-020-913308	Clarinete/SOPRANO//////./.	9,425.73
PESA0909130-03-020-913309	Clarinete/SOPRANO//////./.	9,425.73
PESA0909130-03-020-913322	Clarinete/SOPRANO//////./.	9,425.73
PESA0909130-03-020-913459	Clarinete/SOPRANO//////./.	9,425.73
PESA0909130-03-020-913460	Clarinete/SOPRANO//////./.	9,425.73
PESA0909130-03-020-913461	Clarinete/SOPRANO//////./.	9,425.73
PESA0909130-03-020-913462	Clarinete/SOPRANO//////./.	9,425.73
PESA0909130-03-020-913463	Clarinete/SOPRANO//////./.	9,425.73
PESA0909130-03-020-913464	Clarinete/SOPRANO//////./.	9,425.73
PESA0909130-03-020-913465	Clarinete/SOPRANO//////./.	9,425.73
PESA0909130-03-020-913466	Clarinete/SOPRANO//////./.	9,425.73
PESA0909130-03-020-913467	Clarinete/SOPRANO//////./.	9,425.73
PESA0909130-03-020-913468	Clarinete/SOPRANO//////./.	9,425.73
PESA0909130-03-020-913469	Clarinete/SOPRANO//////./.	9,425.73
PESA0909130-03-020-913470	Clarinete/SOPRANO//////./.	9,425.73
PESA0909130-03-020-913471	Clarinete/SOPRANO//////./.	9,425.73
PESA0909130-03-020-913472	Clarinete/SOPRANO//////./.	9,425.73
PESA0909130-03-025-909723	CORNO/Frances//////./.	13,384.81
PESA0909130-03-025-909764	CORNO/Frances//////./.	13,384.81
PESA0909130-03-025-909765	CORNO/Frances//////./.	13,384.81
PESA0909130-03-025-909766	CORNO/Frances//////./.	13,384.81
PESA0909130-03-025-909767	CORNO/Frances//////./.	13,384.81
PESA0909130-03-025-909768	CORNO/Frances//////./.	13,384.81
PESA0909130-03-025-909769	CORNO/Frances//////./.	13,384.81
PESA0909130-03-025-909770	CORNO/Frances//////./.	13,384.81
PESA0909130-03-025-909771	CORNO/Frances//////./.	13,384.81
PESA0909130-03-025-909772	CORNO/Frances//////./.	13,384.81
PESA0909130-03-025-909773	CORNO/Frances//////./.	13,384.81
PESA0909130-03-025-909774	CORNO/Frances//////./.	13,384.81
PESA0909130-03-025-909775	CORNO/Frances//////./.	13,384.81
PESA0909130-03-025-909776	CORNO/Frances//////./.	13,384.81
PESA0909130-03-025-909777	CORNO/Frances//////./.	13,384.81
PESA0909130-03-025-909875	CORNO/Frances//////./.	13,384.81
PESA0909130-03-025-909899	CORNO/Frances//////./.	13,384.81
PESA0909130-03-025-909900	CORNO/Frances//////./.	13,384.81
PESA0909130-03-025-909901	CORNO/Frances//////./.	13,384.81
PESA0909130-03-025-909902	CORNO/Frances//////./.	13,384.81
PESA0909130-03-025-909903	CORNO/Frances//////./.	13,384.81
PESA0909130-03-025-909904	CORNO/Frances//////./.	13,384.81
PESA0909130-03-025-909905	CORNO/Frances//////./.	13,384.81
PESA0909130-03-025-909906	CORNO/Frances//////./.	13,384.81
PESA0909130-03-025-909907	CORNO/Frances//////./.	13,384.81
PESA0909130-03-025-909908	CORNO/Frances//////./.	13,384.81
PESA0909130-03-025-909909	CORNO/Frances//////./.	13,384.81
PESA0909130-03-025-909910	CORNO/Frances//////./.	13,384.81
PESA0909130-03-025-909911	CORNO/Frances//////./.	13,384.81
PESA0909130-03-025-909912	CORNO/Frances//////./.	13,384.81
PESA0909130-03-025-910048	CORNO/Frances//////./.	13,384.81
PESA0909130-03-025-910542	CORNO/Frances//////./.	13,384.81
PESA0909130-03-025-910543	CORNO/Frances//////./.	13,384.81
PESA0909130-03-025-911063	CORNO/Frances//////./.	13,384.81
PESA0909130-03-025-911064	CORNO/Frances//////./.	13,384.81
PESA0909130-03-025-911065	CORNO/Frances//////./.	13,384.81
PESA0909130-03-025-911066	CORNO/Frances//////./.	13,384.81

Código	Descripción del Bien Mueble	Valor en libros
PESA0909130-03-025-911067	CORNO/Frances//////./.	13,384.81
PESA0909130-03-025-911068	CORNO/Frances//////./.	13,384.81
PESA0909130-03-025-911069	CORNO/Frances//////./.	13,384.81
PESA0909130-03-025-911070	CORNO/Frances//////./.	13,384.81
PESA0909130-03-025-911071	CORNO/Frances//////./.	13,384.81
PESA0909130-03-025-911072	CORNO/Frances//////./.	13,384.81
PESA0909130-03-025-911073	CORNO/Frances//////./.	13,384.81
PESA0909130-03-025-911074	CORNO/Frances//////./.	13,384.81
PESA0909130-03-025-911075	CORNO/Frances//////./.	13,384.81
PESA0909130-03-025-911141	CORNO/Frances//////./.	13,384.81
PESA0909130-03-025-913126	CORNO/Frances//////./.	13,384.81
PESA0909130-03-025-913127	CORNO/Frances//////./.	13,384.81
PESA0909130-03-025-913128	CORNO/Frances//////./.	13,384.81
PESA0909130-03-025-913129	CORNO/Frances//////./.	13,384.81
PESA0909130-03-025-913130	CORNO/Frances//////./.	13,384.81
PESA0909130-03-025-913131	CORNO/Frances//////./.	13,384.81
PESA0909130-03-025-913132	CORNO/Frances//////./.	13,384.81
PESA0909130-03-025-913133	CORNO/Frances//////./.	13,384.81
PESA0909130-03-025-913134	CORNO/Frances//////./.	13,384.81
PESA0909130-03-025-913135	CORNO/Frances//////./.	13,384.81
PESA0909130-03-025-913136	CORNO/Frances//////./.	13,384.81
PESA0909130-03-025-913137	CORNO/Frances//////./.	13,384.81
PESA0909130-03-025-913138	CORNO/Frances//////./.	13,384.81
PESA0909130-03-025-913139	CORNO/Frances//////./.	13,384.81
PESA0909130-03-025-913269	CORNO/Frances//////./.	13,384.81
PESA0909130-03-025-913310	CORNO/Frances//////./.	13,384.81
PESA0909130-03-025-913336	CORNO/Frances//////./.	13,384.81
PESA0909130-03-025-913337	CORNO/Frances//////./.	13,384.81
PESA0909130-03-025-913338	CORNO/Frances//////./.	13,384.81
PESA0909130-03-025-913339	CORNO/Frances//////./.	13,384.81
PESA0909130-03-025-913340	CORNO/Frances//////./.	13,384.81
PESA0909130-03-025-913341	CORNO/Frances//////./.	13,384.81
PESA0909130-03-025-913342	CORNO/Frances//////./.	13,384.81
PESA0909130-03-025-913343	CORNO/Frances//////./.	13,384.81
PESA0909130-03-025-913344	CORNO/Frances//////./.	13,384.81
PESA0909130-03-025-913345	CORNO/Frances//////./.	13,384.81
PESA0909130-03-025-913346	CORNO/Frances//////./.	13,384.81
PESA0909130-03-025-913347	CORNO/Frances//////./.	13,384.81
PESA0909130-03-025-913348	CORNO/Frances//////./.	13,384.81
PESA0909130-03-025-913349	CORNO/Frances//////./.	13,384.81
PESA0909130-03-025-913502	CORNO/Frances//////./.	13,384.81
PESA0909130-03-025-913514	CORNO/Frances//////./.	13,384.81
PESA0909130-03-025-913515	CORNO/Frances//////./.	13,384.81
PESA0909130-03-025-913516	CORNO/Frances//////./.	13,384.81
PESA0909130-03-025-913517	CORNO/Frances//////./.	13,384.81
PESA0909130-03-025-913518	CORNO/Frances//////./.	13,384.81
PESA0909130-03-025-913519	CORNO/Frances//////./.	13,384.81
PESA0909130-03-025-913520	CORNO/Frances//////./.	13,384.81
PESA0909130-03-025-913521	CORNO/Frances//////./.	13,384.81
PESA0909130-03-025-913522	CORNO/Frances//////./.	13,384.81
PESA0909130-03-025-913523	CORNO/Frances//////./.	13,384.81
PESA0909130-03-025-913524	CORNO/Frances//////./.	13,384.81
PESA0909130-03-025-913525	CORNO/Frances//////./.	13,384.81
PESA0909130-03-025-913526	CORNO/Frances//////./.	13,384.81
PESA0909130-03-025-913527	CORNO/Frances//////./.	13,384.81
PESA0909130-03-031-909874	Fagot///////./.	120,879.60
PESA0909130-03-031-909913	Fagot///////./.	120,879.60
PESA0909130-03-031-909914	Fagot///////./.	120,879.60
PESA0909130-03-031-909915	Fagot///////./.	120,879.60
PESA0909130-03-031-909916	Fagot///////./.	120,879.60
PESA0909130-03-031-909917	Fagot///////./.	120,879.60
PESA0909130-03-031-909918	Fagot///////./.	120,879.60
PESA0909130-03-031-909919	Fagot///////./.	120,879.60
PESA0909130-03-031-909920	Fagot///////./.	120,879.60
PESA0909130-03-031-909921	Fagot///////./.	120,879.60
PESA0909130-03-031-909922	Fagot///////./.	120,879.60
PESA0909130-03-031-909923	Fagot///////./.	120,879.60
PESA0909130-03-031-909924	Fagot///////./.	120,879.60
PESA0909130-03-031-909925	Fagot///////./.	120,879.60
PESA0909130-03-031-909926	Fagot///////./.	120,879.60
PESA0909130-03-031-910047	Fagot///////./.	120,879.60
PESA0909130-03-031-910528	Fagot///////./.	120,879.60
PESA0909130-03-031-910529	Fagot///////./.	120,879.60

Código	Descripción del Bien Mueble	Valor en libros
PESA0909130-03-031-910530	Fagot/////./.	120,879.60
PESA0909130-03-031-910531	Fagot/////./.	120,879.60
PESA0909130-03-031-910532	Fagot/////./.	120,879.60
PESA0909130-03-031-910533	Fagot/////./.	120,879.60
PESA0909130-03-031-910534	Fagot/////./.	120,879.60
PESA0909130-03-031-910535	Fagot/////./.	120,879.60
PESA0909130-03-031-910536	Fagot/////./.	120,879.60
PESA0909130-03-031-910537	Fagot/////./.	120,879.60
PESA0909130-03-031-910538	Fagot/////./.	120,879.60
PESA0909130-03-031-910539	Fagot/////./.	120,879.60
PESA0909130-03-031-910540	Fagot/////./.	120,879.60
PESA0909130-03-031-910541	Fagot/////./.	120,879.60
PESA0909130-03-031-910606	Fagot/////./.	120,879.60
PESA0909130-03-031-911062	Fagot/////./.	120,879.60
PESA0909130-03-031-913323	Fagot/////./.	120,879.60
PESA0909130-03-031-913324	Fagot/////./.	120,879.60
PESA0909130-03-031-913325	Fagot/////./.	120,879.60
PESA0909130-03-031-913326	Fagot/////./.	120,879.60
PESA0909130-03-031-913327	Fagot/////./.	120,879.60
PESA0909130-03-031-913328	Fagot/////./.	120,879.60
PESA0909130-03-031-913329	Fagot/////./.	120,879.60
PESA0909130-03-031-913330	Fagot/////./.	120,879.60
PESA0909130-03-031-913331	Fagot/////./.	120,879.60
PESA0909130-03-031-913332	Fagot/////./.	120,879.60
PESA0909130-03-031-913333	Fagot/////./.	120,879.60
PESA0909130-03-031-913334	Fagot/////./.	120,879.60
PESA0909130-03-031-913335	Fagot/////./.	120,879.60
PESA0909130-03-031-913501	Fagot/////./.	120,879.60
PESA0909130-03-049-909815	Piano/DIGITAL//////./.	21,676.22
PESA0909130-03-049-909816	Piano/DIGITAL//////./.	21,676.22
PESA0909130-03-049-909878	Piano/DIGITAL//////./.	21,676.22
PESA0909130-03-049-909951	Piano/DIGITAL//////./.	21,676.22
PESA0909130-03-049-909952	Piano/DIGITAL//////./.	21,676.22
PESA0909130-03-049-909953	Piano/DIGITAL//////./.	21,676.22
PESA0909130-03-049-909954	Piano/DIGITAL//////./.	21,676.22
PESA0909130-03-049-909955	Piano/DIGITAL//////./.	21,676.22
PESA0909130-03-049-909956	Piano/DIGITAL//////./.	21,676.22
PESA0909130-03-049-909957	Piano/DIGITAL//////./.	21,676.22
PESA0909130-03-049-909958	Piano/DIGITAL//////./.	21,676.22
PESA0909130-03-049-909959	Piano/DIGITAL//////./.	21,676.22
PESA0909130-03-049-909960	Piano/DIGITAL//////./.	21,676.22
PESA0909130-03-049-909961	Piano/DIGITAL//////./.	21,676.22
PESA0909130-03-049-909962	Piano/DIGITAL//////./.	21,676.22
PESA0909130-03-049-909963	Piano/DIGITAL//////./.	21,676.22
PESA0909130-03-049-910051	Piano/DIGITAL//////./.	21,676.22
PESA0909130-03-049-910578	Piano/DIGITAL//////./.	21,676.22
PESA0909130-03-049-910579	Piano/DIGITAL//////./.	21,676.22
PESA0909130-03-049-910580	Piano/DIGITAL//////./.	21,676.22
PESA0909130-03-049-910581	Piano/DIGITAL//////./.	21,676.22
PESA0909130-03-065-913147	TROMPETA//////DIAMETRO TUB 11.68MM/.	13,353.42
PESA0909130-03-065-913148	TROMPETA//////DIAMETRO TUB 11.68MM/.	13,353.42
PESA0909130-03-065-913149	TROMPETA//////DIAMETRO TUB 11.68MM/.	13,353.42
PESA0909130-03-065-913150	TROMPETA//////DIAMETRO TUB 11.68MM/.	13,353.42
PESA0909130-03-065-913151	TROMPETA//////DIAMETRO TUB 11.68MM/.	13,353.42
PESA0909130-03-065-913270	TROMPETA//////DIAMETRO TUB 11.68MM/.	13,353.42
PESA0909130-03-065-913283	TROMPETA//////DIAMETRO TUB 11.68MM/.	13,353.42
PESA0909130-03-065-913284	TROMPETA//////DIAMETRO TUB 11.68MM/.	13,353.42
PESA0909130-03-065-913285	TROMPETA//////DIAMETRO TUB 11.68MM/.	13,353.42
PESA0909130-03-065-913286	TROMPETA//////DIAMETRO TUB 11.68MM/.	13,353.42
PESA0909130-03-065-913287	TROMPETA//////DIAMETRO TUB 11.68MM/.	13,353.42
PESA0909130-03-065-913288	TROMPETA//////DIAMETRO TUB 11.68MM/.	13,353.42
PESA0909130-03-065-913289	TROMPETA//////DIAMETRO TUB 11.68MM/.	13,353.42
PESA0909130-03-065-913290	TROMPETA//////DIAMETRO TUB 11.68MM/.	13,353.42
PESA0909130-03-065-913291	TROMPETA//////DIAMETRO TUB 11.68MM/.	13,353.42
PESA0909130-03-065-913292	TROMPETA//////DIAMETRO TUB 11.68MM/.	13,353.42
PESA0909130-03-065-913293	TROMPETA//////DIAMETRO TUB 11.68MM/.	13,353.42
PESA0909130-03-065-913294	TROMPETA//////DIAMETRO TUB 11.68MM/.	13,353.42
PESA0909130-03-065-913311	TROMPETA//////DIAMETRO TUB 11.68MM/.	13,353.42
PESA0909130-03-065-913350	TROMPETA//////DIAMETRO TUB 11.68MM/.	13,353.42
PESA0909130-03-065-913351	TROMPETA//////DIAMETRO TUB 11.68MM/.	13,353.42
PESA0909130-03-065-913352	TROMPETA//////DIAMETRO TUB 11.68MM/.	13,353.42
PESA0909130-03-065-913353	TROMPETA//////DIAMETRO TUB 11.68MM/.	13,353.42
PESA0909130-03-065-913354	TROMPETA//////DIAMETRO TUB 11.68MM/.	13,353.42

Código	Descripción del Bien Mueble	Valor en libros
PESA0909130-03-065-913355	TROMPETA//////DIAMETRO TUB 11.68MM/.	13,353.42
PESA0909130-03-065-913356	TROMPETA//////DIAMETRO TUB 11.68MM/.	13,353.42
PESA0909130-03-065-913357	TROMPETA//////DIAMETRO TUB 11.68MM/.	13,353.42
PESA0909130-03-065-913358	TROMPETA//////DIAMETRO TUB 11.68MM/.	13,353.42
PESA0909130-03-065-913359	TROMPETA//////DIAMETRO TUB 11.68MM/.	13,353.42
PESA0909130-03-065-913360	TROMPETA//////DIAMETRO TUB 11.68MM/.	13,353.42
PESA0909130-03-065-913361	TROMPETA//////DIAMETRO TUB 11.68MM/.	13,353.42
PESA0909130-03-065-913503	TROMPETA//////DIAMETRO TUB 11.68MM/.	13,353.42
PESA0909130-03-065-913504	TROMPETA//////DIAMETRO TUB 11.68MM/.	13,353.42
PESA0909130-03-065-913505	TROMPETA//////DIAMETRO TUB 11.68MM/.	13,353.42
PESA0909130-03-065-913506	TROMPETA//////DIAMETRO TUB 11.68MM/.	13,353.42
PESA0909130-03-065-913507	TROMPETA//////DIAMETRO TUB 11.68MM/.	13,353.42
PESA0909130-03-065-913508	TROMPETA//////DIAMETRO TUB 11.68MM/.	13,353.42
PESA0909130-03-065-913509	TROMPETA//////DIAMETRO TUB 11.68MM/.	13,353.42
PESA0909130-03-066-913162	TUBA//////DE PECHO EN DO/.	58,807.74
PESA0909130-03-066-913163	TUBA//////DE PECHO EN DO/.	58,807.74
PESA0909130-03-066-913219	TUBA//////DE PECHO EN DO/.	58,807.74
PESA0909130-03-066-913231	TUBA//////DE PECHO EN DO/.	58,807.74
PESA0909130-03-066-913232	TUBA//////DE PECHO EN DO/.	58,807.74
PESA0909130-03-066-913233	TUBA//////DE PECHO EN DO/.	58,807.74
PESA0909130-03-066-913234	TUBA//////DE PECHO EN DO/.	58,807.74
PESA0909130-03-066-913235	TUBA//////DE PECHO EN DO/.	58,807.74
PESA0909130-03-066-913236	TUBA//////DE PECHO EN DO/.	58,807.74
PESA0909130-03-066-913237	TUBA//////DE PECHO EN DO/.	58,807.74
PESA0909130-03-066-913238	TUBA//////DE PECHO EN DO/.	58,807.74
PESA0909130-03-066-913239	TUBA//////DE PECHO EN DO/.	58,807.74
PESA0909130-03-066-913240	TUBA//////DE PECHO EN DO/.	58,807.74
PESA0909130-03-066-913241	TUBA//////DE PECHO EN DO/.	58,807.74
PESA0909130-03-066-913242	TUBA//////DE PECHO EN DO/.	58,807.74
PESA0909130-03-066-913243	TUBA//////DE PECHO EN DO/.	58,807.74
PESA0909130-03-066-913271	TUBA//////DE PECHO EN DO/.	58,807.74
PESA0909130-03-066-913295	TUBA//////DE PECHO EN DO/.	58,807.74
PESA0909130-03-066-913296	TUBA//////DE PECHO EN DO/.	58,807.74
PESA0909130-03-066-913297	TUBA//////DE PECHO EN DO/.	58,807.74
PESA0909130-03-066-913298	TUBA//////DE PECHO EN DO/.	58,807.74
PESA0909130-03-066-913299	TUBA//////DE PECHO EN DO/.	58,807.74
PESA0909130-03-066-913300	TUBA//////DE PECHO EN DO/.	58,807.74
PESA0909130-03-161-909726	OBOE///////./.	59,178.25
PESA0909130-03-161-909803	OBOE///////./.	59,178.25
PESA0909130-03-161-909804	OBOE///////./.	59,178.25
PESA0909130-03-161-909805	OBOE///////./.	59,178.25
PESA0909130-03-161-909806	OBOE///////./.	59,178.25
PESA0909130-03-161-909807	OBOE///////./.	59,178.25
PESA0909130-03-161-909808	OBOE///////./.	59,178.25
PESA0909130-03-161-909809	OBOE///////./.	59,178.25
PESA0909130-03-161-909810	OBOE///////./.	59,178.25
PESA0909130-03-161-909811	OBOE///////./.	59,178.25
PESA0909130-03-161-909812	OBOE///////./.	59,178.25
PESA0909130-03-161-909813	OBOE///////./.	59,178.25
PESA0909130-03-161-909814	OBOE///////./.	59,178.25
PESA0909130-03-161-913085	OBOE///////./.	59,178.25
PESA0909130-03-161-913272	OBOE///////./.	59,178.25
PESA0909130-03-161-913374	OBOE///////./.	59,178.25
PESA0909130-03-161-913375	OBOE///////./.	59,178.25
PESA0909130-03-161-913376	OBOE///////./.	59,178.25
PESA0909130-03-161-913377	OBOE///////./.	59,178.25
PESA0909130-03-161-913378	OBOE///////./.	59,178.25
PESA0909130-03-161-913379	OBOE///////./.	59,178.25
PESA0909130-03-161-913380	OBOE///////./.	59,178.25
PESA0909130-03-161-913381	OBOE///////./.	59,178.25
PESA0909130-03-161-913382	OBOE///////./.	59,178.25
PESA0909130-03-161-913383	OBOE///////./.	59,178.25
PESA0909130-03-161-913384	OBOE///////./.	59,178.25
PESA0909130-03-161-913385	OBOE///////./.	59,178.25
PESA0909130-03-161-913386	OBOE///////./.	59,178.25
PESA0909130-03-161-913387	OBOE///////./.	59,178.25
PESA0909130-03-161-913388	OBOE///////./.	59,178.25
PESA0909130-03-161-913417	OBOE///////./.	59,178.25
PESA0909130-03-161-913430	OBOE///////./.	59,178.25
PESA0909130-03-161-913431	OBOE///////./.	59,178.25
PESA0909130-03-161-913432	OBOE///////./.	59,178.25
PESA0909130-03-161-913433	OBOE///////./.	59,178.25
PESA0909130-03-161-913434	OBOE///////./.	59,178.25

Código	Descripción del Bien Mueble	Valor en libros
PESA0909130-03-161-913435	OBOE///////./.	59,178.25
PESA0909130-03-161-913436	OBOE///////./.	59,178.25
PESA0909130-03-161-913437	OBOE///////./.	59,178.25
PESA0909130-03-161-913438	OBOE///////./.	59,178.25
PESA0909130-03-161-913439	OBOE///////./.	59,178.25
PESA0909130-03-161-913440	OBOE///////./.	59,178.25
PESA0909130-03-161-913441	OBOE///////./.	59,178.25
PESA0909130-03-161-913442	OBOE///////./.	59,178.25
PESA0909130-03-161-913443	OBOE///////./.	59,178.25
PESA0909130-03-161-913444	OBOE///////./.	59,178.25
PESA0909130-03-170-909994	XILOFONO///////4 OCTAVAS/.	38,269.94
PESA0909130-03-170-909995	XILOFONO///////4 OCTAVAS/.	38,269.94
PESA0909130-03-170-909996	XILOFONO///////4 OCTAVAS/.	38,269.94
PESA0909130-03-170-909997	XILOFONO///////4 OCTAVAS/.	38,269.94
PESA0909130-03-170-909998	XILOFONO///////4 OCTAVAS/.	38,269.94
PESA0909130-03-170-909999	XILOFONO///////4 OCTAVAS/.	38,269.94
PESA0909130-03-170-910000	XILOFONO///////4 OCTAVAS/.	38,269.94
PESA0909130-03-170-910001	XILOFONO///////4 OCTAVAS/.	38,269.94
PESA0909130-03-170-910002	XILOFONO///////4 OCTAVAS/.	38,269.94
PESA0909130-03-170-910003	XILOFONO///////4 OCTAVAS/.	38,269.94
PESA0909130-03-170-910059	XILOFONO///////4 OCTAVAS/.	38,269.94
PESA0909130-03-170-910376	XILOFONO///////4 OCTAVAS/.	38,269.94
PESA0909130-03-172-912894	PLATILLO///////DE CHOQUE 16"/.	8,869.66
PESA0909130-03-172-912895	PLATILLO///////DE CHOQUE 16"/.	8,869.66
PESA0909130-03-172-912896	PLATILLO///////DE CHOQUE 16"/.	8,869.66
PESA0909130-03-172-912897	PLATILLO///////DE CHOQUE 16"/.	8,869.66
PESA0909130-03-172-912898	PLATILLO///////DE CHOQUE 16"/.	8,869.66
PESA0909130-03-172-912899	PLATILLO///////DE CHOQUE 16"/.	8,869.66
PESA0909130-03-172-912900	PLATILLO///////DE CHOQUE 16"/.	8,869.66
PESA0909130-03-172-912901	PLATILLO///////DE CHOQUE 16"/.	8,869.66
PESA0909130-03-172-912902	PLATILLO///////DE CHOQUE 16"/.	8,869.66
PESA0909130-03-172-913086	PLATILLO///////DE CHOQUE 16"/.	8,869.66
PESA0909130-03-172-913113	PLATILLO///////DE CHOQUE 16"/.	8,869.66
PESA0909130-03-172-913114	PLATILLO///////DE CHOQUE 16"/.	8,869.66
PESA0909130-03-172-913115	PLATILLO///////DE CHOQUE 16"/.	8,869.66
PESA0909130-03-172-913116	PLATILLO///////DE CHOQUE 16"/.	8,869.66
PESA0909130-03-172-913117	PLATILLO///////DE CHOQUE 16"/.	8,869.66
PESA0909130-03-172-913118	PLATILLO///////DE CHOQUE 16"/.	8,869.66
PESA0909130-03-172-913119	PLATILLO///////DE CHOQUE 16"/.	8,869.66
PESA0909130-03-172-913120	PLATILLO///////DE CHOQUE 16"/.	8,869.66
PESA0909130-03-172-913121	PLATILLO///////DE CHOQUE 16"/.	8,869.66
PESA0909130-03-172-913122	PLATILLO///////DE CHOQUE 16"/.	8,869.66
PESA0909130-03-172-913123	PLATILLO///////DE CHOQUE 16"/.	8,869.66
PESA0909130-03-172-913124	PLATILLO///////DE CHOQUE 16"/.	8,869.66
PESA0909130-03-172-913125	PLATILLO///////DE CHOQUE 16"/.	8,869.66
PESA0909130-03-172-913221	PLATILLO///////SUSPENDIDO 16"/.	11,309.69
PESA0909130-03-172-913256	PLATILLO///////SUSPENDIDO 16"/.	11,309.69
PESA0909130-03-172-913257	PLATILLO///////SUSPENDIDO 16"/.	11,309.69
PESA0909130-03-172-913258	PLATILLO///////SUSPENDIDO 16"/.	11,309.69
PESA0909130-03-172-913259	PLATILLO///////SUSPENDIDO 16"/.	11,309.69
PESA0909130-03-172-913260	PLATILLO///////SUSPENDIDO 16"/.	11,309.69
PESA0909130-03-172-913261	PLATILLO///////SUSPENDIDO 16"/.	11,309.69
PESA0909130-03-172-913262	PLATILLO///////SUSPENDIDO 16"/.	11,309.69
PESA0909130-03-172-913263	PLATILLO///////SUSPENDIDO 16"/.	11,309.69
PESA0909130-03-172-913264	PLATILLO///////SUSPENDIDO 16"/.	11,309.69
PESA0909130-03-172-913265	PLATILLO///////SUSPENDIDO 16"/.	11,309.69
PESA0909130-03-172-913266	PLATILLO///////SUSPENDIDO 16"/.	11,309.69
PESA0909130-03-172-913267	PLATILLO///////SUSPENDIDO 16"/.	11,309.69
PESA0909130-03-172-913268	PLATILLO///////SUSPENDIDO 16"/.	11,309.69
PESA0909130-03-172-913273	PLATILLO///////SUSPENDIDO 16"/.	11,309.69
PESA0909130-03-172-913389	PLATILLO///////SUSPENDIDO 16"/.	11,309.69
PESA0909130-03-172-913390	PLATILLO///////SUSPENDIDO 16"/.	11,309.69
PESA0909130-03-172-913391	PLATILLO///////SUSPENDIDO 16"/.	11,309.69
PESA0909130-03-172-913392	PLATILLO///////SUSPENDIDO 16"/.	11,309.69
PESA0909130-03-172-913393	PLATILLO///////SUSPENDIDO 16"/.	11,309.69
PESA0909130-03-172-913394	PLATILLO///////SUSPENDIDO 16"/.	11,309.69
PESA0909130-03-172-913395	PLATILLO///////SUSPENDIDO 16"/.	11,309.69
PESA0909130-03-172-913396	PLATILLO///////SUSPENDIDO 16"/.	11,309.69
PESA0909130-03-197-909725	FLAUTA/TRASVERSAL/////LLAVES CERRADAS/.	8,567.42
PESA0909130-03-197-909791	FLAUTA/TRASVERSAL/////LLAVES CERRADAS/.	8,567.42
PESA0909130-03-197-909792	FLAUTA/TRASVERSAL/////LLAVES CERRADAS/.	8,567.42
PESA0909130-03-197-909793	FLAUTA/TRASVERSAL/////LLAVES CERRADAS/.	8,567.42
PESA0909130-03-197-909794	FLAUTA/TRASVERSAL/////LLAVES CERRADAS/.	8,567.42

Código	Descripción del Bien Mueble	Valor en libros
PESA0909130-03-197-909795	FLAUTA/TRASVERSAL/////LLAVES CERRADAS/.	8,567.42
PESA0909130-03-197-909796	FLAUTA/TRASVERSAL/////LLAVES CERRADAS/.	8,567.42
PESA0909130-03-197-909797	FLAUTA/TRASVERSAL/////LLAVES CERRADAS/.	8,567.42
PESA0909130-03-197-909798	FLAUTA/TRASVERSAL/////LLAVES CERRADAS/.	8,567.42
PESA0909130-03-197-909799	FLAUTA/TRASVERSAL/////LLAVES CERRADAS/.	8,567.42
PESA0909130-03-197-909800	FLAUTA/TRASVERSAL/////LLAVES CERRADAS/.	8,567.42
PESA0909130-03-197-909801	FLAUTA/TRASVERSAL/////LLAVES CERRADAS/.	8,567.42
PESA0909130-03-197-909802	FLAUTA/TRASVERSAL/////LLAVES CERRADAS/.	8,567.42
PESA0909130-03-197-909877	FLAUTA/TRASVERSAL/////LLAVES CERRADAS/.	8,567.42
PESA0909130-03-197-909939	FLAUTA/TRASVERSAL/////LLAVES CERRADAS/.	8,567.42
PESA0909130-03-197-909940	FLAUTA/TRASVERSAL/////LLAVES CERRADAS/.	8,567.42
PESA0909130-03-197-909941	FLAUTA/TRASVERSAL/////LLAVES ABIERTAS/.	7,003.65
PESA0909130-03-197-909942	FLAUTA/TRASVERSAL/////LLAVES ABIERTAS/.	7,003.65
PESA0909130-03-197-909943	FLAUTA/TRASVERSAL/////LLAVES ABIERTAS/.	7,003.65
PESA0909130-03-197-909944	FLAUTA/TRASVERSAL/////LLAVES ABIERTAS/.	7,003.65
PESA0909130-03-197-909945	FLAUTA/TRASVERSAL/////LLAVES ABIERTAS/.	7,003.65
PESA0909130-03-197-909946	FLAUTA/TRASVERSAL/////LLAVES ABIERTAS/.	7,003.65
PESA0909130-03-197-909947	FLAUTA/TRASVERSAL/////LLAVES ABIERTAS/.	7,003.65
PESA0909130-03-197-909948	FLAUTA/TRASVERSAL/////LLAVES ABIERTAS/.	7,003.65
PESA0909130-03-197-909949	FLAUTA/TRASVERSAL/////LLAVES ABIERTAS/.	7,003.65
PESA0909130-03-197-909950	FLAUTA/TRASVERSAL/////LLAVES ABIERTAS/.	7,003.65
PESA0909130-03-197-910050	FLAUTA/TRASVERSAL/////LLAVES ABIERTAS/.	7,003.65
PESA0909130-03-197-910566	FLAUTA/TRASVERSAL/////LLAVES ABIERTAS/.	7,003.65
PESA0909130-03-197-910567	FLAUTA/TRASVERSAL/////LLAVES ABIERTAS/.	7,003.65
PESA0909130-03-197-910568	FLAUTA/TRASVERSAL/////LLAVES ABIERTAS/.	7,003.65
PESA0909130-03-197-910569	FLAUTA/TRASVERSAL/////LLAVES ABIERTAS/.	7,003.65
PESA0909130-03-197-910570	FLAUTA/TRASVERSAL/////LLAVES ABIERTAS/.	7,003.65
PESA0909130-03-197-910571	FLAUTA/TRASVERSAL/////LLAVES ABIERTAS/.	7,003.65
PESA0909130-03-197-910572	FLAUTA/TRASVERSAL/////LLAVES ABIERTAS/.	7,003.65
PESA0909130-03-197-910573	FLAUTA/TRASVERSAL/////LLAVES ABIERTAS/.	7,003.65
PESA0909130-03-197-910574	FLAUTA/TRASVERSAL/////LLAVES ABIERTAS/.	7,003.65
PESA0909130-03-197-910575	FLAUTA/TRASVERSAL/////LLAVES ABIERTAS/.	7,003.65
PESA0909130-03-197-910576	FLAUTA/TRASVERSAL/////LLAVES ABIERTAS/.	7,003.65
PESA0909130-03-197-910577	FLAUTA/TRASVERSAL/////LLAVES ABIERTAS/.	7,003.65
PESA0909130-03-197-910609	FLAUTA/TRASVERSAL/////LLAVES ABIERTAS/.	7,003.65
PESA0909130-03-197-911100	FLAUTA/TRASVERSAL/////LLAVES ABIERTAS/.	7,003.65
PESA0909130-03-197-911101	FLAUTA/TRASVERSAL/////LLAVES ABIERTAS/.	7,003.65
PESA0909130-03-197-911102	FLAUTA/TRASVERSAL/////LLAVES ABIERTAS/.	7,003.65
PESA0909130-03-197-911103	FLAUTA/TRASVERSAL/////LLAVES ABIERTAS/.	7,003.65
PESA0909130-03-197-911104	FLAUTA/TRASVERSAL/////LLAVES ABIERTAS/.	7,003.65
PESA0909130-03-197-911105	FLAUTA/TRASVERSAL/////LLAVES ABIERTAS/.	7,003.65
PESA0909130-03-197-911106	FLAUTA/TRASVERSAL/////LLAVES ABIERTAS/.	7,003.65
PESA0909130-03-197-911107	FLAUTA/TRASVERSAL/////LLAVES ABIERTAS/.	7,003.65
PESA0909130-03-197-911108	FLAUTA/TRASVERSAL/////LLAVES ABIERTAS/.	7,003.65
PESA0909130-03-197-911109	FLAUTA/TRASVERSAL/////LLAVES ABIERTAS/.	7,003.65
PESA0909130-03-197-911110	FLAUTA/TRASVERSAL/////LLAVES ABIERTAS/.	7,003.65
PESA0909130-03-197-911111	FLAUTA/TRASVERSAL/////LLAVES ABIERTAS/.	7,003.65
PESA0909130-03-197-911144	FLAUTA/TRASVERSAL/////LLAVES ABIERTAS/.	7,003.65
PESA0909130-03-197-913164	FLAUTA/TRASVERSAL/////LLAVES ABIERTAS/.	7,003.65
PESA0909130-03-197-913165	FLAUTA/TRASVERSAL/////LLAVES ABIERTAS/.	7,003.65
PESA0909130-03-197-913166	FLAUTA/TRASVERSAL/////LLAVES ABIERTAS/.	7,003.65
PESA0909130-03-197-913167	FLAUTA/TRASVERSAL/////LLAVES ABIERTAS/.	7,003.65
PESA0909130-03-197-913168	FLAUTA/TRASVERSAL/////LLAVES ABIERTAS/.	7,003.65
PESA0909130-03-197-913169	FLAUTA/TRASVERSAL/////LLAVES ABIERTAS/.	7,003.65
PESA0909130-03-197-913170	FLAUTA/TRASVERSAL/////LLAVES ABIERTAS/.	7,003.65
PESA0909130-03-197-913171	FLAUTA/TRASVERSAL/////LLAVES ABIERTAS/.	7,003.65
PESA0909130-03-197-913172	FLAUTA/TRASVERSAL/////LLAVES ABIERTAS/.	7,003.65
PESA0909130-03-197-913173	FLAUTA/TRASVERSAL/////LLAVES ABIERTAS/.	7,003.65
PESA0909130-03-197-913174	FLAUTA/TRASVERSAL/////LLAVES ABIERTAS/.	7,003.65
PESA0909130-03-197-913175	FLAUTA/TRASVERSAL/////LLAVES ABIERTAS/.	7,003.65
PESA0909130-03-197-913220	FLAUTA/TRASVERSAL/////LLAVES ABIERTAS/.	7,003.65
PESA0909130-03-197-913244	FLAUTA/TRASVERSAL/////LLAVES ABIERTAS/.	7,003.65
PESA0909130-03-197-913245	FLAUTA/TRASVERSAL/////LLAVES ABIERTAS/.	7,003.65
PESA0909130-03-197-913246	FLAUTA/TRASVERSAL/////LLAVES ABIERTAS/.	7,003.65
PESA0909130-03-197-913247	FLAUTA/TRASVERSAL/////LLAVES ABIERTAS/.	7,003.65
PESA0909130-03-197-913248	FLAUTA/TRASVERSAL/////LLAVES ABIERTAS/.	7,003.65
PESA0909130-03-197-913249	FLAUTA/TRASVERSAL/////LLAVES ABIERTAS/.	7,003.65
PESA0909130-03-197-913250	FLAUTA/TRASVERSAL/////LLAVES ABIERTAS/.	7,003.65
PESA0909130-03-197-913251	FLAUTA/TRASVERSAL/////LLAVES ABIERTAS/.	7,003.65
PESA0909130-03-197-913252	FLAUTA/TRASVERSAL/////LLAVES ABIERTAS/.	7,003.65
PESA0909130-03-197-913253	FLAUTA/TRASVERSAL/////LLAVES ABIERTAS/.	7,003.65
PESA0909130-03-197-913254	FLAUTA/TRASVERSAL/////LLAVES ABIERTAS/.	7,003.65
PESA0909130-03-197-913255	FLAUTA/TRASVERSAL/////LLAVES ABIERTAS/.	7,003.65

Código	Descripción del Bien Mueble	Valor en libros
PESA0909130-03-197-913301	FLAUTA///////PICCOLO/.	10,506.14
PESA0909130-03-197-913302	FLAUTA///////PICCOLO/.	10,506.14
PESA0909130-03-197-913303	FLAUTA///////PICCOLO/.	10,506.14
PESA0909130-03-197-913304	FLAUTA///////PICCOLO/.	10,506.14
PESA0909130-03-197-913305	FLAUTA///////PICCOLO/.	10,506.14
PESA0909130-03-197-913306	FLAUTA///////PICCOLO/.	10,506.14
PESA0909130-03-197-913307	FLAUTA///////PICCOLO/.	10,506.14
PESA0909130-03-197-913312	FLAUTA/TRASVERSAL/////LLAVES CERRADAS/.	8,567.42
PESA0909130-03-197-913362	FLAUTA/TRASVERSAL/////LLAVES CERRADAS/.	8,567.42
PESA0909130-03-197-913363	FLAUTA/TRASVERSAL/////LLAVES CERRADAS/.	8,567.42
PESA0909130-03-197-913364	FLAUTA/TRASVERSAL/////LLAVES CERRADAS/.	8,567.42
PESA0909130-03-197-913365	FLAUTA/TRASVERSAL/////LLAVES CERRADAS/.	8,567.42
PESA0909130-03-197-913366	FLAUTA/TRASVERSAL/////LLAVES CERRADAS/.	8,567.42
PESA0909130-03-197-913367	FLAUTA/TRASVERSAL/////LLAVES CERRADAS/.	8,567.42
PESA0909130-03-197-913368	FLAUTA/TRASVERSAL/////LLAVES CERRADAS/.	8,567.42
PESA0909130-03-197-913369	FLAUTA/TRASVERSAL/////LLAVES CERRADAS/.	8,567.42
PESA0909130-03-197-913370	FLAUTA/TRASVERSAL/////LLAVES CERRADAS/.	8,567.42
PESA0909130-03-197-913371	FLAUTA/TRASVERSAL/////LLAVES CERRADAS/.	8,567.42
PESA0909130-03-197-913372	FLAUTA/TRASVERSAL/////LLAVES CERRADAS/.	8,567.42
PESA0909130-03-197-913373	FLAUTA/TRASVERSAL/////LLAVES CERRADAS/.	8,567.42
PESA0909130-03-197-913416	FLAUTA/TRASVERSAL/////LLAVES CERRADAS/.	8,567.42
PESA0909130-03-201-910064	CONTRABAJO///////1/2/.	18,836.11
PESA0909130-03-201-910065	CONTRABAJO///////1/2/.	18,836.11
PESA0909130-03-201-910472	CONTRABAJO///////1/2/.	18,836.11
PESA0909130-03-201-910473	CONTRABAJO///////1/2/.	18,836.11
PESA0909130-03-201-910474	CONTRABAJO///////1/2/.	18,836.11
PESA0909130-03-201-910475	CONTRABAJO///////1/2/.	18,836.11
PESA0909130-03-201-910476	CONTRABAJO///////1/2/.	18,836.11
PESA0909130-03-201-910477	CONTRABAJO///////1/2/.	18,836.11
PESA0909130-03-201-910478	CONTRABAJO///////1/2/.	18,836.11
PESA0909130-03-201-910479	CONTRABAJO///////1/2/.	18,836.11
PESA0909130-03-201-910480	CONTRABAJO///////1/2/.	18,836.11
PESA0909130-03-201-910481	CONTRABAJO///////1/2/.	18,836.11
PESA0909130-03-201-910482	CONTRABAJO///////1/2/.	18,836.11
PESA0909130-03-201-910483	CONTRABAJO///////1/2/.	18,836.11
PESA0909130-03-201-910484	CONTRABAJO///////1/2/.	18,836.11
PESA0909130-03-201-910485	CONTRABAJO///////1/2/.	18,836.11
PESA0909130-03-201-910486	CONTRABAJO///////1/2/.	18,836.11
PESA0909130-03-201-910487	CONTRABAJO///////1/2/.	18,836.11
PESA0909130-03-201-910488	CONTRABAJO///////1/2/.	18,836.11
PESA0909130-03-201-910489	CONTRABAJO///////1/2/.	18,836.11
PESA0909130-03-201-910490	CONTRABAJO///////1/2/.	18,836.11
PESA0909130-03-201-910491	CONTRABAJO///////1/2/.	18,836.11
PESA0909130-03-201-910492	CONTRABAJO///////1/2/.	18,836.11
PESA0909130-03-201-910493	CONTRABAJO///////1/2/.	18,836.11
PESA0909130-03-201-910494	CONTRABAJO///////1/2/.	18,836.11
PESA0909130-03-201-910495	CONTRABAJO///////1/2/.	18,836.11
PESA0909130-03-201-910496	CONTRABAJO///////1/2/.	18,836.11
PESA0909130-03-201-910623	CONTRABAJO///////1/2/.	18,836.11
PESA0909130-03-201-910994	CONTRABAJO///////1/2/.	18,836.11
PESA0909130-03-201-910995	CONTRABAJO///////1/2/.	18,836.11
PESA0909130-03-201-910996	CONTRABAJO///////1/2/.	18,836.11
PESA0909130-03-201-910997	CONTRABAJO///////1/2/.	18,836.11
PESA0909130-03-201-910998	CONTRABAJO///////1/2/.	18,836.11
PESA0909130-03-201-910999	CONTRABAJO///////1/2/.	18,836.11
PESA0909130-03-201-911000	CONTRABAJO///////1/2/.	18,836.11
PESA0909130-03-201-911001	CONTRABAJO///////1/2/.	18,836.11
PESA0909130-03-201-911002	CONTRABAJO///////1/2/.	18,836.11
PESA0909130-03-201-911003	CONTRABAJO///////1/2/.	18,836.11
PESA0909130-03-201-911004	CONTRABAJO///////1/2/.	18,836.11
PESA0909130-03-201-911005	CONTRABAJO///////1/2/.	18,836.11
PESA0909130-03-201-911006	CONTRABAJO///////1/2/.	18,836.11
PESA0909130-03-201-911007	CONTRABAJO///////1/2/.	18,836.11
PESA0909130-03-201-911158	CONTRABAJO///////1/2/.	18,836.11
PESA0909130-03-201-912159	CONTRABAJO///////1/2/.	18,836.11
PESA0909130-03-201-912160	CONTRABAJO///////1/2/.	18,836.11
PESA0909130-03-201-912269	CONTRABAJO///////3/4/.	18,836.11
PESA0909130-03-201-912270	CONTRABAJO///////3/4/.	18,836.11
PESA0909130-03-201-912271	CONTRABAJO///////3/4/.	18,836.11
PESA0909130-03-201-912272	CONTRABAJO///////3/4/.	18,836.11
PESA0909130-03-201-912273	CONTRABAJO///////3/4/.	18,836.11
PESA0909130-03-201-912274	CONTRABAJO///////3/4/.	18,836.11
PESA0909130-03-201-912275	CONTRABAJO///////3/4/.	18,836.11

Código	Descripción del Bien Mueble	Valor en libros
PESA0909130-03-201-912276	CONTRABAJO///////3/4/.	18,836.11
PESA0909130-03-201-912277	CONTRABAJO///////3/4/.	18,836.11
PESA0909130-03-201-912278	CONTRABAJO///////3/4/.	18,836.11
PESA0909130-03-201-912279	CONTRABAJO///////3/4/.	18,836.11
PESA0909130-03-201-912280	CONTRABAJO///////3/4/.	18,836.11
PESA0909130-03-201-912281	CONTRABAJO///////1/2/.	18,836.11
PESA0909130-03-201-912282	CONTRABAJO///////1/2/.	18,836.11
PESA0909130-03-201-912283	CONTRABAJO///////1/2/.	18,836.11
PESA0909130-03-201-912284	CONTRABAJO///////1/2/.	18,836.11
PESA0909130-03-201-912285	CONTRABAJO///////1/2/.	18,836.11
PESA0909130-03-201-912286	CONTRABAJO///////1/2/.	18,836.11
PESA0909130-03-201-912287	CONTRABAJO///////1/2/.	18,836.11
PESA0909130-03-201-912288	CONTRABAJO///////1/2/.	18,836.11
PESA0909130-03-201-912289	CONTRABAJO///////1/2/.	18,836.11
PESA0909130-03-201-912290	CONTRABAJO///////1/2/.	18,836.11
PESA0909130-03-201-912291	CONTRABAJO///////1/2/.	18,836.11
PESA0909130-03-201-912292	CONTRABAJO///////1/2/.	18,836.11
PESA0909130-03-201-912293	CONTRABAJO///////1/2/.	18,836.11
PESA0909130-03-201-912294	CONTRABAJO///////1/2/.	18,836.11
PESA0909130-03-201-912336	CONTRABAJO///////3/4/.	18,836.11
PESA0909130-03-201-912337	CONTRABAJO///////1/2/.	18,836.11
PESA0909130-03-201-912348	CONTRABAJO///////3/4/.	18,836.11
PESA0909130-03-201-912349	CONTRABAJO///////3/4/.	18,836.11
PESA0909130-03-201-912350	CONTRABAJO///////3/4/.	18,836.11
PESA0909130-03-201-912351	CONTRABAJO///////3/4/.	18,836.11
PESA0909130-03-201-912352	CONTRABAJO///////3/4/.	18,836.11
PESA0909130-03-201-912353	CONTRABAJO///////3/4/.	18,836.11
PESA0909130-03-201-912354	CONTRABAJO///////3/4/.	18,836.11
PESA0909130-03-201-912355	CONTRABAJO///////3/4/.	18,836.11
PESA0909130-03-201-912356	CONTRABAJO///////3/4/.	18,836.11
PESA0909130-03-201-912357	CONTRABAJO///////3/4/.	18,836.11
PESA0909130-03-201-912358	CONTRABAJO///////3/4/.	18,836.11
PESA0909130-03-201-912359	CONTRABAJO///////3/4/.	18,836.11
PESA0909130-03-201-912360	CONTRABAJO///////3/4/.	18,836.11
PESA0909130-03-201-912361	CONTRABAJO///////3/4/.	18,836.11
PESA0909130-03-201-912362	CONTRABAJO///////1/2/.	18,836.11
PESA0909130-03-201-912363	CONTRABAJO///////1/2/.	18,836.11
PESA0909130-03-201-912364	CONTRABAJO///////1/2/.	18,836.11
PESA0909130-03-201-912365	CONTRABAJO///////1/2/.	18,836.11
PESA0909130-03-201-912366	CONTRABAJO///////1/2/.	18,836.11
PESA0909130-03-201-912367	CONTRABAJO///////1/2/.	18,836.11
PESA0909130-03-201-912368	CONTRABAJO///////1/2/.	18,836.11
PESA0909130-03-201-912369	CONTRABAJO///////1/2/.	18,836.11
PESA0909130-03-201-912370	CONTRABAJO///////1/2/.	18,836.11
PESA0909130-03-201-912371	CONTRABAJO///////1/2/.	18,836.11
PESA0909130-03-201-912372	CONTRABAJO///////1/2/.	18,836.11
PESA0909130-03-201-912373	CONTRABAJO///////1/2/.	18,836.11
PESA0909130-03-201-912374	CONTRABAJO///////1/2/.	18,836.11
PESA0909130-03-201-912375	CONTRABAJO///////1/2/.	18,836.11
PESA0909130-03-201-912402	CONTRABAJO///////1/2/.	18,836.11
PESA0909130-03-201-912403	CONTRABAJO///////1/2/.	18,836.11
PESA0909130-03-201-912404	CONTRABAJO///////1/2/.	18,836.11
PESA0909130-03-201-912416	CONTRABAJO///////1/2/.	18,836.11
PESA0909130-03-201-912417	CONTRABAJO///////1/2/.	18,836.11
PESA0909130-03-201-912418	CONTRABAJO///////1/2/.	18,836.11
PESA0909130-03-201-912419	CONTRABAJO///////1/2/.	18,836.11
PESA0909130-03-201-912420	CONTRABAJO///////1/2/.	18,836.11
PESA0909130-03-201-912421	CONTRABAJO///////1/2/.	18,836.11
PESA0909130-03-201-912422	CONTRABAJO///////1/2/.	18,836.11
PESA0909130-03-201-912423	CONTRABAJO///////1/2/.	18,836.11
PESA0909130-03-201-912424	CONTRABAJO///////1/2/.	18,836.11
PESA0909130-03-201-912425	CONTRABAJO///////1/2/.	18,836.11
PESA0909130-03-201-912426	CONTRABAJO///////1/2/.	18,836.11
PESA0909130-03-201-912427	CONTRABAJO///////1/2/.	18,836.11
PESA0909130-03-201-912428	CONTRABAJO///////1/2/.	18,836.11
PESA0909130-03-201-912429	CONTRABAJO///////1/2/.	18,836.11
PESA0909130-03-201-912486	CONTRABAJO///////3/4/.	18,836.11
PESA0909130-03-201-912487	CONTRABAJO///////1/2/.	18,836.11
PESA0909130-03-201-912540	CONTRABAJO///////3/4/.	18,836.11
PESA0909130-03-201-912541	CONTRABAJO///////3/4/.	18,836.11
PESA0909130-03-201-912542	CONTRABAJO///////3/4/.	18,836.11
PESA0909130-03-201-912543	CONTRABAJO///////3/4/.	18,836.11
PESA0909130-03-201-912544	CONTRABAJO///////3/4/.	18,836.11

Código	Descripción del Bien Mueble	Valor en libros
PESA0909130-03-201-912545	CONTRABAJO///////3/4/.	18,836.11
PESA0909130-03-201-912546	CONTRABAJO///////3/4/.	18,836.11
PESA0909130-03-201-912547	CONTRABAJO///////3/4/.	18,836.11
PESA0909130-03-201-912548	CONTRABAJO///////3/4/.	18,836.11
PESA0909130-03-201-912549	CONTRABAJO///////3/4/.	18,836.11
PESA0909130-03-201-912550	CONTRABAJO///////3/4/.	18,836.11
PESA0909130-03-201-912551	CONTRABAJO///////3/4/.	18,836.11
PESA0909130-03-201-912552	CONTRABAJO///////3/4/.	18,836.11
PESA0909130-03-201-912553	CONTRABAJO///////3/4/.	18,836.11
PESA0909130-03-201-912554	CONTRABAJO///////1/2/.	18,836.11
PESA0909130-03-201-912555	CONTRABAJO///////1/2/.	18,836.11
PESA0909130-03-201-912556	CONTRABAJO///////1/2/.	18,836.11
PESA0909130-03-201-912557	CONTRABAJO///////1/2/.	18,836.11
PESA0909130-03-201-912558	CONTRABAJO///////1/2/.	18,836.11
PESA0909130-03-201-912559	CONTRABAJO///////1/2/.	18,836.11
PESA0909130-03-201-912560	CONTRABAJO///////1/2/.	18,836.11
PESA0909130-03-201-912561	CONTRABAJO///////1/2/.	18,836.11
PESA0909130-03-201-912562	CONTRABAJO///////1/2/.	18,836.11
PESA0909130-03-201-912563	CONTRABAJO///////1/2/.	18,836.11
PESA0909130-03-201-912564	CONTRABAJO///////1/2/.	18,836.11
PESA0909130-03-201-912565	CONTRABAJO///////1/2/.	18,836.11
PESA0909130-03-201-912566	CONTRABAJO///////1/2/.	18,836.11
PESA0909130-03-201-912567	CONTRABAJO///////1/2/.	18,836.11
PESA0909130-03-201-912587	CONTRABAJO///////3/4/.	18,836.11
PESA0909130-03-201-912588	CONTRABAJO///////1/2/.	18,836.11
PESA0909130-03-201-912652	CONTRABAJO///////3/4/.	18,836.11
PESA0909130-03-201-912653	CONTRABAJO///////3/4/.	18,836.11
PESA0909130-03-201-912654	CONTRABAJO///////3/4/.	18,836.11
PESA0909130-03-201-912655	CONTRABAJO///////1/2/.	18,836.11
PESA0909130-03-201-912656	CONTRABAJO///////1/2/.	18,836.11
PESA0909130-03-201-912657	CONTRABAJO///////1/2/.	18,836.11
PESA0909130-03-201-912658	CONTRABAJO///////1/2/.	18,836.11
PESA0909130-03-201-912659	CONTRABAJO///////1/2/.	18,836.11
PESA0909130-03-201-912660	CONTRABAJO///////1/2/.	18,836.11
PESA0909130-03-201-912661	CONTRABAJO///////1/2/.	18,836.11
PESA0909130-03-201-912662	CONTRABAJO///////1/2/.	18,836.11
PESA0909130-03-201-912663	CONTRABAJO///////1/2/.	18,836.11
PESA0909130-03-201-912664	CONTRABAJO///////1/2/.	18,836.11
PESA0909130-03-201-912665	CONTRABAJO///////1/2/.	18,836.11
PESA0909130-03-201-912726	CONTRABAJO///////1/2/.	18,836.11
PESA0909130-03-201-912740	CONTRABAJO///////1/2/.	18,836.11
PESA0909130-03-201-912741	CONTRABAJO///////1/2/.	18,836.11
PESA0909130-03-201-912742	CONTRABAJO///////1/2/.	18,836.11
PESA0909130-03-201-912743	CONTRABAJO///////1/2/.	18,836.11
PESA0909130-03-201-912744	CONTRABAJO///////1/2/.	18,836.11
PESA0909130-03-201-912745	CONTRABAJO///////1/2/.	18,836.11
PESA0909130-03-201-912746	CONTRABAJO///////1/2/.	18,836.11
PESA0909130-03-201-912747	CONTRABAJO///////1/2/.	18,836.11
PESA0909130-03-201-912748	CONTRABAJO///////1/2/.	18,836.11
PESA0909130-03-201-912749	CONTRABAJO///////1/2/.	18,836.11
PESA0909130-03-201-912825	CONTRABAJO///////1/2/.	18,836.11
PESA0909130-03-201-912826	CONTRABAJO///////1/2/.	18,836.11
PESA0909130-03-201-912827	CONTRABAJO///////1/2/.	18,836.11
PESA0909130-03-201-912828	CONTRABAJO///////1/2/.	18,836.11
PESA0909130-03-201-912829	CONTRABAJO///////1/2/.	18,836.11
PESA0909130-03-201-912830	CONTRABAJO///////1/2/.	18,836.11
PESA0909130-03-201-912831	CONTRABAJO///////1/2/.	18,836.11
PESA0909130-03-201-912832	CONTRABAJO///////1/2/.	18,836.11
PESA0909130-03-201-912833	CONTRABAJO///////1/2/.	18,836.11
PESA0909130-03-221-909991	GLOCKENSPIEL//////2.5 OCTAVAS/.	34,256.97
PESA0909130-03-221-909992	GLOCKENSPIEL//////2.5 OCTAVAS/.	34,256.97
PESA0909130-03-221-909993	GLOCKENSPIEL//////2.5 OCTAVAS/.	34,256.97
PESA0909130-03-221-912820	GLOCKENSPIEL//////2.5 OCTAVAS/.	34,256.97
PESA0909130-03-221-913224	GLOCKENSPIEL//////2.5 OCTAVAS/.	34,256.97
PESA0909130-03-221-913225	GLOCKENSPIEL//////2.5 OCTAVAS/.	34,256.97
PESA0909130-03-221-913226	GLOCKENSPIEL//////2.5 OCTAVAS/.	34,256.97
PESA0909130-03-221-913227	GLOCKENSPIEL//////2.5 OCTAVAS/.	34,256.97
PESA0909130-03-221-913228	GLOCKENSPIEL//////2.5 OCTAVAS/.	34,256.97
PESA0909130-03-221-913229	GLOCKENSPIEL//////2.5 OCTAVAS/.	34,256.97
PESA0909130-03-221-913230	GLOCKENSPIEL//////2.5 OCTAVAS/.	34,256.97
PESA0909130-03-261-909818	TOMS//////CONCIERTO/.	28,779.34
PESA0909130-03-261-909819	TOMS//////CONCIERTO/.	28,779.34
PESA0909130-03-261-909820	TOMS//////CONCIERTO/.	28,779.34

Código	Descripción del Bien Mueble	Valor en libros
PESA0909130-03-261-909821	TOMS//////CONCIERTO/.	28,779.34
PESA0909130-03-261-909822	TOMS//////CONCIERTO/.	28,779.34
PESA0909130-03-261-909823	TOMS//////CONCIERTO/.	28,779.34
PESA0909130-03-261-909824	TOMS//////CONCIERTO/.	28,779.34
PESA0909130-03-261-909825	TOMS//////CONCIERTO/.	28,779.34
PESA0909130-03-261-909826	TOMS//////CONCIERTO/.	28,779.34
PESA0909130-03-261-909827	TOMS//////CONCIERTO/.	28,779.34
PESA0909130-03-261-909828	TOMS//////CONCIERTO/.	28,779.34
PESA0909130-03-261-909829	TOMS//////CONCIERTO/.	28,779.34
PESA0909130-03-261-909830	TOMS//////CONCIERTO/.	28,779.34
PESA0909130-03-261-909879	TOMS//////CONCIERTO/.	28,779.34
PESA0909130-03-261-909964	TOMS//////CONCIERTO/.	28,779.34
PESA0909130-03-261-909965	TOMS//////CONCIERTO/.	28,779.34
PESA0909130-03-261-909966	TOMS//////CONCIERTO/.	28,779.34
PESA0909130-03-261-909967	TOMS//////CONCIERTO/.	28,779.34
PESA0909130-03-261-909968	TOMS//////CONCIERTO/.	28,779.34
PESA0909130-03-261-909969	TOMS//////CONCIERTO/.	28,779.34
PESA0909130-03-261-909970	TOMS//////CONCIERTO/.	28,779.34
PESA0909130-03-261-909971	TOMS//////CONCIERTO/.	28,779.34
PESA0909130-03-261-909972	TOMS//////CONCIERTO/.	28,779.34
PESA0909130-03-263-912033	TEMPLE BLOCKS//////JUEGO DE 5/.	11,903.64
PESA0909130-03-263-912034	TEMPLE BLOCKS//////JUEGO DE 5/.	11,903.64
PESA0909130-03-263-912035	TEMPLE BLOCKS//////JUEGO DE 5/.	11,903.64
PESA0909130-03-263-912036	TEMPLE BLOCKS//////JUEGO DE 5/.	11,903.64
PESA0909130-03-263-912037	TEMPLE BLOCKS//////JUEGO DE 5/.	11,903.64
PESA0909130-03-263-912038	TEMPLE BLOCKS//////JUEGO DE 5/.	11,903.64
PESA0909130-03-263-912039	TEMPLE BLOCKS//////JUEGO DE 5/.	11,903.64
PESA0909130-03-263-912040	TEMPLE BLOCKS//////JUEGO DE 5/.	11,903.64
PESA0909130-03-263-912041	TEMPLE BLOCKS//////JUEGO DE 5/.	11,903.64
PESA0909130-03-263-912161	TEMPLE BLOCKS//////JUEGO DE 5/.	11,903.64
PESA0909130-03-263-912173	TEMPLE BLOCKS//////JUEGO DE 5/.	11,903.64
PESA0909130-03-263-912174	TEMPLE BLOCKS//////JUEGO DE 5/.	11,903.64
PESA0909130-03-263-912175	TEMPLE BLOCKS//////JUEGO DE 5/.	11,903.64
PESA0909130-03-263-912176	TEMPLE BLOCKS//////JUEGO DE 5/.	11,903.64
PESA0909130-03-263-912177	TEMPLE BLOCKS//////JUEGO DE 5/.	11,903.64
PESA0909130-03-263-912178	TEMPLE BLOCKS//////JUEGO DE 5/.	11,903.64
PESA0909130-03-263-912179	TEMPLE BLOCKS//////JUEGO DE 5/.	11,903.64
PESA0909130-03-263-912180	TEMPLE BLOCKS//////JUEGO DE 5/.	11,903.64
PESA0909130-03-263-912181	TEMPLE BLOCKS//////JUEGO DE 5/.	11,903.64
PESA0909130-03-263-912182	TEMPLE BLOCKS//////JUEGO DE 5/.	11,903.64
PESA0909130-03-263-912183	TEMPLE BLOCKS//////JUEGO DE 5/.	11,903.64
PESA0909130-03-263-912184	TEMPLE BLOCKS//////JUEGO DE 5/.	11,903.64
PESA0909130-03-263-912185	TEMPLE BLOCKS//////JUEGO DE 5/.	11,903.64
PESA0909130-03-072-910032	Violoncello//////1/2/.	13,505.02
PESA0909130-03-072-910033	Violoncello//////1/2/.	13,505.02
PESA0909130-03-072-910034	Violoncello//////1/2/.	13,505.02
PESA0909130-03-072-910035	Violoncello//////1/2/.	13,505.02
PESA0909130-03-072-910036	Violoncello//////1/2/.	13,505.02
PESA0909130-03-072-910037	Violoncello//////1/2/.	13,505.02
PESA0909130-03-072-910038	Violoncello//////1/2/.	13,505.02
PESA0909130-03-072-910039	Violoncello//////1/2/.	13,505.02
PESA0909130-03-072-910040	Violoncello//////1/2/.	13,505.02
PESA0909130-03-072-910041	Violoncello//////1/2/.	13,505.02
PESA0909130-03-072-910042	Violoncello//////1/2/.	13,505.02
PESA0909130-03-072-910043	Violoncello//////1/2/.	13,505.02
PESA0909130-03-072-910044	Violoncello//////1/2/.	13,505.02
PESA0909130-03-072-910045	Violoncello//////1/2/.	13,505.02
PESA0909130-03-072-910062	Violoncello//////1/2/.	13,505.02
PESA0909130-03-072-910063	Violoncello//////1/4/.	13,505.02
PESA0909130-03-072-910444	Violoncello//////1/2/.	13,505.02
PESA0909130-03-072-910445	Violoncello//////1/2/.	13,505.02
PESA0909130-03-072-910446	Violoncello//////1/2/.	13,505.02
PESA0909130-03-072-910447	Violoncello//////1/2/.	13,505.02
PESA0909130-03-072-910448	Violoncello//////1/2/.	13,505.02
PESA0909130-03-072-910449	Violoncello//////1/2/.	13,505.02
PESA0909130-03-072-910450	Violoncello//////1/2/.	13,505.02
PESA0909130-03-072-910451	Violoncello//////1/2/.	13,505.02
PESA0909130-03-072-910452	Violoncello//////1/2/.	13,505.02
PESA0909130-03-072-910453	Violoncello//////1/2/.	13,505.02
PESA0909130-03-072-910454	Violoncello//////1/2/.	13,505.02
PESA0909130-03-072-910455	Violoncello//////1/2/.	13,505.02
PESA0909130-03-072-910456	Violoncello//////1/2/.	13,505.02
PESA0909130-03-072-910457	Violoncello//////1/2/.	13,505.02

Código	Descripción del Bien Mueble	Valor en libros
PESA0909130-03-072-910458	Violoncello//////1/4/.	13,505.02
PESA0909130-03-072-910459	Violoncello//////1/4/.	13,505.02
PESA0909130-03-072-910460	Violoncello//////1/4/.	13,505.02
PESA0909130-03-072-910461	Violoncello//////1/4/.	13,505.02
PESA0909130-03-072-910462	Violoncello//////1/4/.	13,505.02
PESA0909130-03-072-910463	Violoncello//////1/4/.	13,505.02
PESA0909130-03-072-910464	Violoncello//////1/4/.	13,505.02
PESA0909130-03-072-910465	Violoncello//////1/4/.	13,505.02
PESA0909130-03-072-910466	Violoncello//////1/4/.	13,505.02
PESA0909130-03-072-910467	Violoncello//////1/4/.	13,505.02
PESA0909130-03-072-910468	Violoncello//////1/4/.	13,505.02
PESA0909130-03-072-910469	Violoncello//////1/4/.	13,505.02
PESA0909130-03-072-910470	Violoncello//////1/4/.	13,505.02
PESA0909130-03-072-910471	Violoncello//////1/4/.	13,505.02
PESA0909130-03-072-910621	Violoncello//////1/2/.	13,505.02
PESA0909130-03-072-910622	Violoncello//////1/4/.	13,505.02
PESA0909130-03-072-910966	Violoncello//////1/2/.	13,505.02
PESA0909130-03-072-910967	Violoncello//////1/2/.	13,505.02
PESA0909130-03-072-910968	Violoncello//////1/2/.	13,505.02
PESA0909130-03-072-910969	Violoncello//////1/2/.	13,505.02
PESA0909130-03-072-910970	Violoncello//////1/2/.	13,505.02
PESA0909130-03-072-910971	Violoncello//////1/2/.	13,505.02
PESA0909130-03-072-910972	Violoncello//////1/2/.	13,505.02
PESA0909130-03-072-910973	Violoncello//////1/2/.	13,505.02
PESA0909130-03-072-910974	Violoncello//////1/2/.	13,505.02
PESA0909130-03-072-910975	Violoncello//////1/2/.	13,505.02
PESA0909130-03-072-910976	Violoncello//////1/2/.	13,505.02
PESA0909130-03-072-910977	Violoncello//////1/2/.	13,505.02
PESA0909130-03-072-910978	Violoncello//////1/2/.	13,505.02
PESA0909130-03-072-910979	Violoncello//////1/2/.	13,505.02
PESA0909130-03-072-910980	Violoncello//////1/4/.	13,505.02
PESA0909130-03-072-910981	Violoncello//////1/4/.	13,505.02
PESA0909130-03-072-910982	Violoncello//////1/4/.	13,505.02
PESA0909130-03-072-910983	Violoncello//////1/4/.	13,505.02
PESA0909130-03-072-910984	Violoncello//////1/4/.	13,505.02
PESA0909130-03-072-910985	Violoncello//////1/4/.	13,505.02
PESA0909130-03-072-910986	Violoncello//////1/4/.	13,505.02
PESA0909130-03-072-910987	Violoncello//////1/4/.	13,505.02
PESA0909130-03-072-910988	Violoncello//////1/4/.	13,505.02
PESA0909130-03-072-910989	Violoncello//////1/4/.	13,505.02
PESA0909130-03-072-910990	Violoncello//////1/4/.	13,505.02
PESA0909130-03-072-910991	Violoncello//////1/4/.	13,505.02
PESA0909130-03-072-910992	Violoncello//////1/4/.	13,505.02
PESA0909130-03-072-910993	Violoncello//////1/4/.	13,505.02
PESA0909130-03-072-911155	Violoncello//////3/4/.	13,505.02
PESA0909130-03-072-911156	Violoncello//////1/2/.	13,505.02
PESA0909130-03-072-911157	Violoncello//////1/4/.	13,505.02
PESA0909130-03-072-912239	Violoncello//////1/2/.	13,505.02
PESA0909130-03-072-912240	Violoncello//////1/2/.	13,505.02
PESA0909130-03-072-912241	Violoncello//////1/2/.	13,505.02
PESA0909130-03-072-912242	Violoncello//////1/2/.	13,505.02
PESA0909130-03-072-912243	Violoncello//////1/2/.	13,505.02
PESA0909130-03-072-912244	Violoncello//////1/2/.	13,505.02
PESA0909130-03-072-912245	Violoncello//////1/2/.	13,505.02
PESA0909130-03-072-912246	Violoncello//////1/2/.	13,505.02
PESA0909130-03-072-912247	Violoncello//////1/2/.	13,505.02
PESA0909130-03-072-912248	Violoncello//////1/2/.	13,505.02
PESA0909130-03-072-912249	Violoncello//////1/2/.	13,505.02
PESA0909130-03-072-912250	Violoncello//////1/2/.	13,505.02
PESA0909130-03-072-912251	Violoncello//////1/2/.	13,505.02
PESA0909130-03-072-912252	Violoncello//////1/2/.	13,505.02
PESA0909130-03-072-912253	Violoncello//////3/4/.	13,505.02
PESA0909130-03-072-912254	Violoncello//////3/4/.	13,505.02
PESA0909130-03-072-912255	Violoncello//////3/4/.	13,505.02
PESA0909130-03-072-912256	Violoncello//////3/4/.	13,505.02
PESA0909130-03-072-912257	Violoncello//////3/4/.	13,505.02
PESA0909130-03-072-912258	Violoncello//////3/4/.	13,505.02
PESA0909130-03-072-912259	Violoncello//////3/4/.	13,505.02
PESA0909130-03-072-912260	Violoncello//////3/4/.	13,505.02
PESA0909130-03-072-912261	Violoncello//////3/4/.	13,505.02
PESA0909130-03-072-912262	Violoncello//////3/4/.	13,505.02
PESA0909130-03-072-912263	Violoncello//////3/4/.	13,505.02
PESA0909130-03-072-912264	Violoncello//////3/4/.	13,505.02

Código	Descripción del Bien Mueble	Valor en libros
PESA0909130-03-072-912265	Violoncello//////3/4/.	13,505.02
PESA0909130-03-072-912266	Violoncello//////3/4/.	13,505.02
PESA0909130-03-072-912267	Violoncello//////1/4/.	13,505.02
PESA0909130-03-072-912268	Violoncello//////1/4/.	13,505.02
PESA0909130-03-072-912334	Violoncello//////1/4/.	13,505.02
PESA0909130-03-072-912335	Violoncello//////1/4/.	13,505.02
PESA0909130-03-072-912484	Violoncello//////1/2/.	13,505.02
PESA0909130-03-072-912485	Violoncello//////1/2/.	13,505.02
PESA0909130-03-072-912498	Violoncello//////3/4/.	13,505.02
PESA0909130-03-072-912499	Violoncello//////3/4/.	13,505.02
PESA0909130-03-072-912512	Violoncello//////3/4/.	13,505.02
PESA0909130-03-072-912513	Violoncello//////3/4/.	13,505.02
PESA0909130-03-072-912514	Violoncello//////3/4/.	13,505.02
PESA0909130-03-072-912515	Violoncello//////3/4/.	13,505.02
PESA0909130-03-072-912516	Violoncello//////3/4/.	13,505.02
PESA0909130-03-072-912517	Violoncello//////3/4/.	13,505.02
PESA0909130-03-072-912518	Violoncello//////3/4/.	13,505.02
PESA0909130-03-072-912519	Violoncello//////3/4/.	13,505.02
PESA0909130-03-072-912520	Violoncello//////3/4/.	13,505.02
PESA0909130-03-072-912521	Violoncello//////3/4/.	13,505.02
PESA0909130-03-072-912522	Violoncello//////3/4/.	13,505.02
PESA0909130-03-072-912523	Violoncello//////3/4/.	13,505.02
PESA0909130-03-072-912524	Violoncello//////3/4/.	13,505.02
PESA0909130-03-072-912525	Violoncello//////3/4/.	13,505.02
PESA0909130-03-072-912526	Violoncello//////1/2/.	13,505.02
PESA0909130-03-072-912527	Violoncello//////1/2/.	13,505.02
PESA0909130-03-072-912528	Violoncello//////1/2/.	13,505.02
PESA0909130-03-072-912529	Violoncello//////1/2/.	13,505.02
PESA0909130-03-072-912530	Violoncello//////1/2/.	13,505.02
PESA0909130-03-072-912531	Violoncello//////1/4/.	13,505.02
PESA0909130-03-072-912532	Violoncello//////1/4/.	13,505.02
PESA0909130-03-072-912533	Violoncello//////1/4/.	13,505.02
PESA0909130-03-072-912534	Violoncello//////1/4/.	13,505.02
PESA0909130-03-072-912535	Violoncello//////1/4/.	13,505.02
PESA0909130-03-072-912536	Violoncello//////1/4/.	13,505.02
PESA0909130-03-072-912537	Violoncello//////1/4/.	13,505.02
PESA0909130-03-072-912538	Violoncello//////1/4/.	13,505.02
PESA0909130-03-072-912539	Violoncello//////1/4/.	13,505.02
PESA0909130-03-072-912585	Violoncello//////3/4/.	13,505.02
PESA0909130-03-072-912586	Violoncello//////1/4/.	13,505.02
PESA0909130-03-072-912624	Violoncello//////3/4/.	13,505.02
PESA0909130-03-072-912625	Violoncello//////3/4/.	13,505.02
PESA0909130-03-072-912626	Violoncello//////3/4/.	13,505.02
PESA0909130-03-072-912627	Violoncello//////3/4/.	13,505.02
PESA0909130-03-072-912628	Violoncello//////3/4/.	13,505.02
PESA0909130-03-072-912629	Violoncello//////3/4/.	13,505.02
PESA0909130-03-072-912630	Violoncello//////3/4/.	13,505.02
PESA0909130-03-072-912631	Violoncello//////3/4/.	13,505.02
PESA0909130-03-072-912632	Violoncello//////3/4/.	13,505.02
PESA0909130-03-072-912633	Violoncello//////3/4/.	13,505.02
PESA0909130-03-072-912634	Violoncello//////3/4/.	13,505.02
PESA0909130-03-072-912635	Violoncello//////3/4/.	13,505.02
PESA0909130-03-072-912636	Violoncello//////3/4/.	13,505.02
PESA0909130-03-072-912637	Violoncello//////3/4/.	13,505.02
PESA0909130-03-072-912638	Violoncello//////1/4/.	13,505.02
PESA0909130-03-072-912639	Violoncello//////1/4/.	13,505.02
PESA0909130-03-072-912640	Violoncello//////1/4/.	13,505.02
PESA0909130-03-072-912641	Violoncello//////1/4/.	13,505.02
PESA0909130-03-072-912642	Violoncello//////1/4/.	13,505.02
PESA0909130-03-072-912643	Violoncello//////1/4/.	13,505.02
PESA0909130-03-072-912644	Violoncello//////1/4/.	13,505.02
PESA0909130-03-072-912645	Violoncello//////1/4/.	13,505.02
PESA0909130-03-072-912646	Violoncello//////1/4/.	13,505.02
PESA0909130-03-072-912647	Violoncello//////1/4/.	13,505.02
PESA0909130-03-072-912648	Violoncello//////1/4/.	13,505.02
PESA0909130-03-072-912649	Violoncello//////1/4/.	13,505.02
PESA0909130-03-072-912650	Violoncello//////1/4/.	13,505.02
PESA0909130-03-072-912651	Violoncello//////1/4/.	13,505.02
PESA0909130-03-072-912724	Violoncello//////3/4/.	13,505.02
PESA0909130-03-072-912725	Violoncello//////1/4/.	13,505.02
PESA0909130-03-072-912793	Violoncello//////3/4/.	13,505.02
PESA0909130-03-072-912794	Violoncello//////3/4/.	13,505.02
PESA0909130-03-072-912795	Violoncello//////3/4/.	13,505.02

Código	Descripción del Bien Mueble	Valor en libros
PESA0909130-03-072-912796	Violoncello//////3/4/.	13,505.02
PESA0909130-03-072-912797	Violoncello//////3/4/.	13,505.02
PESA0909130-03-072-912798	Violoncello//////3/4/.	13,505.02
PESA0909130-03-072-912799	Violoncello//////3/4/.	13,505.02
PESA0909130-03-072-912800	Violoncello//////3/4/.	13,505.02
PESA0909130-03-072-912801	Violoncello//////3/4/.	13,505.02
PESA0909130-03-072-912802	Violoncello//////3/4/.	13,505.02
PESA0909130-03-072-912803	Violoncello//////3/4/.	13,505.02
PESA0909130-03-072-912804	Violoncello//////3/4/.	13,505.02
PESA0909130-03-072-912805	Violoncello//////3/4/.	13,505.02
PESA0909130-03-072-912806	Violoncello//////3/4/.	13,505.02
PESA0909130-03-072-912807	Violoncello//////3/4/.	13,505.02
PESA0909130-03-072-912808	Violoncello//////3/4/.	13,505.02
PESA0909130-03-072-912809	Violoncello//////3/4/.	13,505.02
PESA0909130-03-072-912810	Violoncello//////3/4/.	13,505.02
PESA0909130-03-072-912811	Violoncello//////3/4/.	13,505.02
PESA0909130-03-072-912812	Violoncello//////3/4/.	13,505.02
PESA0909130-03-072-912813	Violoncello//////3/4/.	13,505.02
PESA0909130-03-072-912814	Violoncello//////3/4/.	13,505.02
PESA0909130-03-072-912815	Violoncello//////3/4/.	13,505.02
PESA0909130-03-072-912816	Violoncello//////3/4/.	13,505.02
PESA0909130-03-072-912817	Violoncello//////3/4/.	13,505.02
PESA0909130-03-072-912818	Violoncello//////3/4/.	13,505.02
PESA0909130-03-072-912819	Violoncello//////3/4/.	13,505.02
PESA0909130-03-072-912823	Violoncello//////3/4/.	13,505.02
PESA0909130-03-072-912824	Violoncello//////3/4/.	13,505.02
PESA0909130-03-072-912853	Violoncello//////1/4/.	13,505.02
PESA0909130-03-072-912854	Violoncello//////1/4/.	13,505.02
PESA0909130-03-072-912855	Violoncello//////1/4/.	13,505.02
PESA0909130-03-072-912856	Violoncello//////1/4/.	13,505.02
PESA0909130-03-072-912857	Violoncello//////1/4/.	13,505.02
PESA0909130-03-072-912858	Violoncello//////1/4/.	13,505.02
PESA0909130-03-072-912859	Violoncello//////1/4/.	13,505.02
PESA0909130-03-072-912860	Violoncello//////1/4/.	13,505.02
PESA0909130-03-072-912861	Violoncello//////1/4/.	13,505.02
PESA0909130-03-072-912977	Violoncello//////3/4/.	13,505.02
PESA0909130-03-072-912978	Violoncello//////3/4/.	13,505.02
PESA0909130-03-072-912979	Violoncello//////3/4/.	13,505.02
PESA0909130-03-072-912980	Violoncello//////3/4/.	13,505.02
PESA0909130-03-072-912981	Violoncello//////3/4/.	13,505.02
PESA0909130-03-072-912982	Violoncello//////3/4/.	13,505.02
PESA0909130-03-072-912983	Violoncello//////3/4/.	13,505.02
PESA0909130-03-072-912984	Violoncello//////1/2/.	13,505.02
PESA0909130-03-072-912985	Violoncello//////1/2/.	13,505.02
PESA0909130-03-072-912986	Violoncello//////1/2/.	13,505.02
PESA0909130-03-072-913006	Violoncello//////3/4/.	13,505.02
PESA0909130-03-072-913007	Violoncello//////3/4/.	13,505.02
PESA0909130-03-072-913008	Violoncello//////3/4/.	13,505.02
PESA0909130-03-072-913009	Violoncello//////3/4/.	13,505.02
PESA0909130-03-072-913010	Violoncello//////3/4/.	13,505.02
PESA0909130-03-072-913011	Violoncello//////3/4/.	13,505.02
PESA0909130-03-072-913012	Violoncello//////3/4/.	13,505.02
PESA0909130-03-072-913013	Violoncello//////3/4/.	13,505.02
PESA0909130-03-072-913014	Violoncello//////3/4/.	13,505.02
PESA0909403-10-152-345887	VIDEO PROYECTOR/////./OPTOMA/A343 DPL 3600 LUM/.	7,499.99
PESA0909403-10-152-345888	VIDEO PROYECTOR/////./OPTOMA/A343 DPL 3600 LUM/.	7,499.99
PESA0909401-07-145-343418	Proyector/////./EPSON/X05/./	9,499.00
PESA0909401-07-145-343419	Proyector/////./EPSON/760HD/.	11,548.99
PESA0909401-07-145-343420	Proyector/////./../ACER/73400272484	6,958.84
PESA0909401-07-145-343421	Proyector/////./../ACER/MRJQ1100H73400358400	6,958.84
PESA0909401-10-024-343417	LAP TOP/////./LENOVO/./SPF1SAGF1	12,499.00
PESA0909403-10-152-345889	VIDEO PROYECTOR/////./OPTOMA/A343 DPL 3600 LUM/.	7,499.99
PESA0909403-10-152-345902	VIDEO PROYECTOR/////./OPTOMA/A343 DPL 3600 LUM/.	7,499.99
PESA0909130-03-049-910582	Piano/DIGITAL//////./.	21,676.22
PESA0909130-03-049-910583	Piano/DIGITAL//////./.	21,676.22
PESA0909401-09-133-343431	MULTIFUNCIONAL/Monocromatico////./BROTHER/DCLP5650DN/-	6,687.40
PESA0909402-09-133-796137	MULTIFUNCIONAL/////./CANNON/PIXMA TS3110/-	9,499.00
PESA0909402-10-264-796120	COMPUTADORA/ALL ONE////./../BCC9290GQM/	9,199.00
PESA0909402-10-264-796138	COMPUTADORA/ALL ONE////./../BCC9290GRY	9,199.00
PESA0909402-10-264-796139	COMPUTADORA/ALL ONE////./../BCC9290G05/	9,199.00
PESA0909402-10-264-796140	COMPUTADORA/ALL ONE////./../BCC9290G84/	9,199.00
PESA0909402-10-264-796141	COMPUTADORA/ALL ONE////./../BCC9290H4V/	9,199.00
PESA0909402-10-264-796142	COMPUTADORA/ALL ONE////./../BCC9290GPT/	9,199.00

Código	Descripción del Bien Mueble	Valor en libros
PESA0909402-10-264-796143	COMPUTADORA/ALL ONE////./../BCC9290GVM/	9,199.00
PESA0909402-10-264-796144	COMPUTADORA/ALL ONE////./../BCC9290GJG/	9,199.00
PESA0909402-10-264-796145	COMPUTADORA/ALL ONE////./../BCC9290G85/	9,199.00
PESA0909402-10-264-796146	COMPUTADORA/ALL ONE////./../BCC9290GQP/	9,199.00
PESA0909402-10-264-796147	COMPUTADORA/ALL ONE////./../BCC9290HG0/	9,199.00
PESA0909402-10-264-796148	COMPUTADORA/ALL ONE////./../BCC9290H70/	9,199.00
PESA0909402-10-264-796149	COMPUTADORA/ALL ONE////./../BCC9290GFG/	9,199.00
PESA0909402-10-264-796150	COMPUTADORA/ALL ONE////./../BCC9290GDK/	9,199.00
PESA0909402-10-264-796151	COMPUTADORA/ALL ONE////./../BCC9290GVR/	9,199.00
PESA0909031-10-004-314277	C.P.U.//////LENOVO/M720S/MJ0BAWZN/	11,600.00
PESA0909031-10-004-314278	C.P.U.//////LENOVO/M720S/MJ0BAWZY/	11,600.00
PESA0909031-10-004-314279	C.P.U.//////LENOVO/M720S/MJ0BAWZW/	11,600.00
PESA0909031-10-004-314280	C.P.U.//////LENOVO/M720S/MJ0BAWZK/	11,600.00
PESA0909031-10-004-314281	C.P.U.//////LENOVO/M720S/MJ0BAWZS/	11,600.00
PESA0909031-10-004-314300	C.P.U.//////LENOVO/M720S/MJ0BAWZL/	11,600.00
PESA0909031-10-004-314301	C.P.U.//////LENOVO/M720S/MJ0BAWZR/	11,600.00
PESA0909031-10-004-314302	C.P.U.//////LENOVO/M720S/MJ0BAWZZ/	11,600.00
PESA0909031-10-004-314303	C.P.U.//////LENOVO/M720S/MJ0BAWZX/	11,600.00
PESA0909031-10-004-314304	C.P.U.//////LENOVO/M720S/MJ0BAWZT/	11,600.00
PESA0909031-10-004-314305	C.P.U.//////LENOVO/M720S/MJ0BAWZM/	11,600.00
PESA0909031-10-004-314306	C.P.U.//////LENOVO/M720S/MJ0BAWZV/	11,600.00
PESA0909031-10-004-314307	C.P.U.//////LENOVO/M720S/MJ0BAWZP/	11,600.00
PESA0909031-10-004-314308	C.P.U.//////LENOVO/M720S/MJ0BAWZJ/	11,600.00
PESA0909031-10-004-314309	C.P.U.//////LENOVO/M720S/MJ0BAWZQ/	11,600.00
PESA0909031-10-004-314310	C.P.U.//////LENOVO/M720S/MJ0BAWZG/	11,600.00
PESA0909031-10-004-314311	C.P.U.//////LENOVO/M720S/MJ0BAWZH/	11,600.00
PESA0909031-10-004-314312	C.P.U.//////LENOVO/M720S/MJ0BAX00/	11,600.00
PESA0909031-10-028-314282	MONITOR/////LENOVO/E2054/V5V54319/	6,146.84
PESA0909031-10-028-314283	MONITOR/////LENOVO/E2054/V5V54344/	6,146.84
PESA0909031-10-028-314284	MONITOR/////LENOVO/E2054/V5V54330/	6,146.84
PESA0909031-10-028-314285	MONITOR/////LENOVO/E2054/V5V54320/	6,146.84
PESA0909031-10-028-314286	MONITOR/////LENOVO/E2054/V5V54324/	6,146.84
PESA0909031-10-028-314287	MONITOR/////LENOVO/E2054/V5V54316/	6,146.84
PESA0909031-10-028-314288	MONITOR/////LENOVO/E2054/V5V54336/	6,146.84
PESA0909031-10-028-314289	MONITOR/////LENOVO/E2054/V5V54298/	6,146.84
PESA0909031-10-028-314290	MONITOR/////LENOVO/E2054/V5V54311/	6,146.84
PESA0909031-10-028-314291	MONITOR/////LENOVO/E2054/V5V54318/	6,146.84
PESA0909031-10-028-314292	MONITOR/////LENOVO/E2054/V5V54340/	6,146.84
PESA0909031-10-028-314293	MONITOR/////LENOVO/E2054/V5V54333/	6,146.84
PESA0909031-10-028-314294	MONITOR/////LENOVO/E2054/V5V54339/	6,146.84
PESA0909031-10-028-314295	MONITOR/////LENOVO/E2054/V5V54314/	6,146.84
PESA0909031-10-028-314296	MONITOR/////LENOVO/E2054/V5V54323/	6,146.84
PESA0909031-10-028-314297	MONITOR/////LENOVO/E2054/V5W63715/	6,146.84
PESA0909031-10-028-314298	MONITOR/////LENOVO/E2054/V5W06912/	6,146.84
PESA0909031-10-028-314299	MONITOR/////LENOVO/E2054/V5W06903/	6,146.84
PESA0909402-04-019-796235	DESBROZADORA/////./KAWASHIMA PMC530K-PRO/KWM33140500573	6,799.00
PESA0909401-10-264-343441	COMPUTADORA/////./GHIA FRONTIER SLIM/.	9,400.00
PESA0909402-10-200-796155	VIDEO CAMARA/////./SONY/HDRCX440/S013450429D	8,524.78
PESA0909402-10-205-796229	PANTALLA/////./SAMSUNG/UN-32TH4003F 32"/Z6043CNF725907L	9,097.20
PESA0909402-10-205-796230	PANTALLA/////./SAMSUNG/UN-32TH4003F 32"/-/	9,097.20
PESA0909402-10-264-796152	COMPUTADORA/////./H. P./200G3/8CC93248G3	13,062.53
PESA0909402-10-264-796157	COMPUTADORA/////./Dell/INSPIRON 24 3477/.	13,552.21
PESA0909403-03-064-345954	TROMBON/////././.	7,200.00
PESA0909403-03-064-345961	TROMBON///////./.	7,200.00
PESA0909403-10-235-345904	PROYECTOR/////./EPSON/POWER LITE S39 3LCD/.	7,430.99
PESA0909403-10-235-345905	PROYECTOR/////./EPSON/POWER LITE S39 3LCD/.	7,430.99
PESA0909403-10-235-345906	PROYECTOR/////./EPSON/POWER LITE S39 3LCD/.	7,430.99
PESA0909403-10-235-345907	PROYECTOR/////./EPSON/POWER LITE S39 3LCD/.	7,430.99
PESA0909403-10-235-345908	PROYECTOR/////./EPSON/POWER LITE S39 3LCD/.	7,430.99
PESA0909403-10-235-345909	PROYECTOR/////./EPSON/POWER LITE S39 3LCD/.	7,430.99
PESA0909403-10-235-345910	PROYECTOR/////./EPSON/POWER LITE S39 3LCD/.	7,430.99
PESA0909403-10-235-345911	PROYECTOR/////./EPSON/POWER LITE S39 3LCD/.	7,430.99
PESA0909403-10-235-345912	PROYECTOR/////./EPSON/POWER LITE S39 3LCD/.	7,430.99
PESA0909403-10-041-345920	RUTEADOR/////././.	6,290.00
PESA0909402-10-024-796153	LAP TOP/////./Dell/VOSTRO/.	13,552.21
PESA0909500-04-019-323009	DESBROZADORA/////./Evans/DM18G43/.	8,301.48
PESA0909402-07-166-796250	Podadora/////./MURRAY/./S00060718M112441	6,300.01
PESA0909040-10-235-145828	PROYECTOR/////./EPSON/POWERLITE 3300 ANSI LUM H842A/X4HG9Y00744	7,538.84
PESA0909063-10-004-344397	C.P.U.//////LENOVO/WiFi THINKSTATION P320/SMJ06W375	13,884.42
PESA0909063-10-004-344398	C.P.U.//////LENOVO/WiFi THINKSTATION P320/SMJ06W30C	13,884.42
PESA0909063-10-004-344399	C.P.U.//////LENOVO/WiFi THINKSTATION P320/SMJ06W31L	13,884.42
PESA0909063-10-004-344400	C.P.U.//////LENOVO/WiFi THINKSTATION P320/SMJ06W332	13,884.42
PESA0909063-10-004-344401	C.P.U.//////LENOVO/WiFi THINKSTATION P320/SMJ06W348	13,884.42

Código	Descripción del Bien Mueble	Valor en libros
PESA0909063-10-004-344402	C.P.U.//////LENOVO/WiFi THINKSTATION P320/SMJ06W3AG	13,884.42
PESA0909063-10-004-344403	C.P.U.//////LENOVO/WiFi THINKSTATION P320/SMJ06W38G	13,884.42
PESA0909063-10-004-344404	C.P.U.//////LENOVO/WiFi THINKSTATION P320/SMJ06W32A	13,884.42
PESA0909063-10-004-344405	C.P.U.//////LENOVO/WiFi THINKSTATION P320/SMJ06W32T	13,884.42
PESA0909063-10-004-344406	C.P.U.//////LENOVO/WiFi THINKSTATION P320/SMJ06W384	13,884.42
PESA0909063-10-004-344407	C.P.U.//////LENOVO/WiFi THINKSTATION P320/SMJ06W37N	13,884.42
PESA0909063-10-004-344408	C.P.U.//////LENOVO/WiFi THINKSTATION P320/SMJ06W34P	13,884.42
PESA0909063-10-004-344409	C.P.U.//////LENOVO/WiFi THINKSTATION P320/SMJ06W3A1	13,884.42
PESA0909063-10-004-344412	C.P.U.//////LENOVO/WiFi THINKSTATION P320/SMJ06W34F	13,884.42
PESA0909063-10-004-344413	C.P.U.//////LENOVO/WiFi THINKSTATION P320/SMJ06W359	13,884.42
PESA0909063-10-004-344414	C.P.U.//////LENOVO/WiFi THINKSTATION P320/SMJ06W38X	13,884.42
PESA0909063-10-004-344415	C.P.U.//////LENOVO/WiFi THINKSTATION P320/SMJ06W394	13,884.42
PESA0909063-10-004-344416	C.P.U.//////LENOVO/WiFi THINKSTATION P320/SMJ06W37T	13,884.42
PESA0909063-10-004-344417	C.P.U.//////LENOVO/WiFi THINKSTATION P320/SMJ06W39R	13,884.42
PESA0909063-10-004-344418	C.P.U.//////LENOVO/WiFi THINKSTATION P320/SMJ06W39M	13,884.42
PESA0909063-10-004-344419	C.P.U.//////LENOVO/WiFi THINKSTATION P320/SMJ06W362	13,884.42
PESA0909063-10-004-344420	C.P.U.//////LENOVO/WiFi THINKSTATION P320/SMJ06W33W	13,884.42
PESA0909063-10-004-344421	C.P.U.//////LENOVO/WiFi THINKSTATION P320/SMJ06W33V	13,884.42
PESA0909063-10-004-344422	C.P.U.//////LENOVO/WiFi THINKSTATION P320/SMJ06W30D	13,884.42
PESA0909063-10-004-344423	C.P.U.//////LENOVO/WiFi THINKSTATION P320/SMJ06W398	13,884.42
PESA0909063-10-004-344447	C.P.U.//////LENOVO/WiFi THINKSTATION P320/SMJ06W320	13,884.42
PESA0909063-10-004-344448	C.P.U.//////LENOVO/WiFi THINKSTATION P320/SMJ06W39E	13,884.42
PESA0909063-10-004-344450	C.P.U.//////LENOVO/WiFi THINKSTATION P320/SMJ06W3A6	13,884.42
PESA0909063-10-004-344451	C.P.U.//////LENOVO/WiFi THINKSTATION P320/SMJ06W31D	13,884.42
PESA0909063-10-004-344452	C.P.U.//////LENOVO/WiFi THINKSTATION P320/SMJ06W391	13,884.42
PESA0909063-10-004-344453	C.P.U.//////LENOVO/WiFi THINKSTATION P320/SMJ06W30B	13,884.42
PESA0909063-10-004-344454	C.P.U.//////LENOVO/WiFi THINKSTATION P320/SMJ06W33F	13,884.42
PESA0909063-10-004-344455	C.P.U.//////LENOVO/WiFi THINKSTATION P320/SMJ06W36K	13,884.42
PESA0909063-10-004-344456	C.P.U.//////LENOVO/WiFi THINKSTATION P320/SMJ06W37Q	13,884.42
PESA0909063-10-004-344457	C.P.U.//////LENOVO/WiFi THINKSTATION P320/SMJ06W37G	13,884.42
PESA0909063-10-004-344458	C.P.U.//////LENOVO/WiFi THINKSTATION P320/SMJ06W32H	13,884.42
PESA0909063-10-004-344459	C.P.U.//////LENOVO/WiFi THINKSTATION P320/SMJ06W37F	13,884.42
PESA0909063-10-004-344460	C.P.U.//////LENOVO/WiFi THINKSTATION P320/SMJ06W3AE	13,884.42
PESA0909063-10-004-344461	C.P.U.//////LENOVO/WiFi THINKSTATION P320/SMJ06W30H	13,884.42
PESA0909063-10-004-344474	C.P.U.//////LENOVO/WiFi THINKSTATION P320/SMJ06W376	13,884.42
PESA0909063-10-004-344475	C.P.U.//////LENOVO/WiFi THINKSTATION P320/SMJ06W33S	13,884.42
PESA0909063-10-004-344476	C.P.U.//////LENOVO/WiFi THINKSTATION P320/SMJ06W334	13,884.42
PESA0909063-10-004-344477	C.P.U.//////LENOVO/WiFi THINKSTATION P320/SMJ06W3A7	13,884.42
PESA0909063-10-004-344478	C.P.U.//////LENOVO/WiFi THINKSTATION P320/SMJ06W3AB	13,884.42
PESA0909063-10-004-344479	C.P.U.//////LENOVO/WiFi THINKSTATION P320/SMJ06W342	13,884.42
PESA0909063-10-004-344480	C.P.U.//////LENOVO/WiFi THINKSTATION P320/SMJ06W30S	13,884.42
PESA0909063-10-004-344481	C.P.U.//////LENOVO/WiFi THINKSTATION P320/SMJ06W33C	13,884.42
PESA0909063-10-004-344482	C.P.U.//////LENOVO/WiFi THINKSTATION P320/SMJ06W309	13,884.42
PESA0909063-10-004-344483	C.P.U.//////LENOVO/WiFi THINKSTATION P320/SMJ06W360	13,884.42
PESA0909063-10-004-344484	C.P.U.//////LENOVO/WiFi THINKSTATION P320/SMJ06W33G	13,884.42
PESA0909063-10-004-344485	C.P.U.//////LENOVO/WiFi THINKSTATION P320/SMJ06W30T	13,884.42
PESA0909063-10-004-344486	C.P.U.//////LENOVO/WiFi THINKSTATION P320/SMJ06W356	13,884.42
PESA0909063-10-004-344487	C.P.U.//////LENOVO/WiFi THINKSTATION P320/SMJ06W387	13,884.42
PESA0909063-10-004-344489	C.P.U.//////LENOVO/WiFi THINKSTATION P320/SMJ06W323	13,884.42
PESA0909063-10-004-344490	C.P.U.//////LENOVO/WiFi THINKSTATION P320/SMJ06W39H	13,884.42
PESA0909063-10-004-344491	C.P.U.//////LENOVO/WiFi THINKSTATION P320/SMJ06W314	13,884.42
PESA0909063-10-004-344492	C.P.U.//////LENOVO/WiFi THINKSTATION P320/SMJ06W33Q	13,884.42
PESA0909063-10-004-344493	C.P.U.//////LENOVO/WiFi THINKSTATION P320/SMJ06W326	13,884.42
PESA0909063-10-004-344494	C.P.U.//////LENOVO/WiFi THINKSTATION P320/SMJ06W38Z	13,884.42
PESA0909063-10-004-344495	C.P.U.//////LENOVO/WiFi THINKSTATION P320/SMJ06W31N	13,884.42
PESA0909063-10-004-344496	C.P.U.//////LENOVO/WiFi THINKSTATION P320/SMJ06W39Q	13,884.42
PESA0909063-10-004-344497	C.P.U.//////LENOVO/WiFi THINKSTATION P320/SMJ06W34C	13,884.42
PESA0909063-10-004-344498	C.P.U.//////LENOVO/WiFi THINKSTATION P320/SMJ06W33J	13,884.42
PESA0909063-10-004-344499	C.P.U.//////LENOVO/WiFi THINKSTATION P320/SMJ06W377	13,884.42
PESA0909063-10-004-344500	C.P.U.//////LENOVO/WiFi THINKSTATION P320/SMJ06W37D	13,884.42
PESA0909063-10-004-344501	C.P.U.//////LENOVO/WiFi THINKSTATION P320/SMJ06W347	13,884.42
PESA0909063-10-004-344502	C.P.U.//////LENOVO/WiFi THINKSTATION P320/SMJ06W31P	13,884.42
PESA0909063-10-004-344503	C.P.U.//////LENOVO/WiFi THINKSTATION P320/SMJ06W2ZZ	13,884.42
PESA0909063-10-004-344504	C.P.U.//////LENOVO/WiFi THINKSTATION P320/SMJ06W35C	13,884.42
PESA0909063-10-004-344505	C.P.U.//////LENOVO/WiFi THINKSTATION P320/SMJ06W32Z	13,884.42
PESA0909063-10-004-344506	C.P.U.//////LENOVO/WiFi THINKSTATION P320/SMJ06W34J	13,884.42
PESA0909063-10-004-344507	C.P.U.//////LENOVO/WiFi THINKSTATION P320/SMJ06W37H	13,884.42
PESA0909063-10-004-344508	C.P.U.//////LENOVO/WiFi THINKSTATION P320/SMJ06W39P	13,884.42
PESA0909063-10-004-344509	C.P.U.//////LENOVO/WiFi THINKSTATION P320/SMJ06W34L	13,884.42
PESA0909063-10-004-344510	C.P.U.//////LENOVO/WiFi THINKSTATION P320/SMJ06W30P	13,884.42
PESA0909063-10-004-344511	C.P.U.//////LENOVO/WiFi THINKSTATION P320/SMJ06W30F	13,884.42
PESA0909063-10-004-344512	C.P.U.//////LENOVO/WiFi THINKSTATION P320/SMJ06W38W	13,884.42
PESA0909063-10-004-344525	C.P.U.//////LENOVO/WiFi THINKSTATION P320/SMJ06W34Q	13,884.42

Código	Descripción del Bien Mueble	Valor en libros
PESA0909063-10-004-344526	C.P.U.//////LENOVO/WiFi THINKSTATION P320/SMJ06W34D	13,884.42
PESA0909063-10-004-344528	C.P.U.//////LENOVO/WiFi THINKSTATION P320/SMJ06W31G	13,884.42
PESA0909063-10-004-344529	C.P.U.//////LENOVO/WiFi THINKSTATION P320/SMJ06W350	13,884.42
PESA0909063-10-004-344530	C.P.U.//////LENOVO/WiFi THINKSTATION P320/SMJ06W36Z	13,884.42
PESA0909063-10-004-344531	C.P.U.//////LENOVO/WiFi THINKSTATION P320/SMJ06W32L	13,884.42
PESA0909063-10-004-344532	C.P.U.//////LENOVO/WiFi THINKSTATION P320/SMJ06W315	13,884.42
PESA0909063-10-004-344533	C.P.U.//////LENOVO/WiFi THINKSTATION P320/SMJ06W38R	13,884.42
PESA0909063-10-004-344534	C.P.U.//////LENOVO/WiFi THINKSTATION P320/SMJ06W3A4	13,884.42
PESA0909063-10-004-344535	C.P.U.//////LENOVO/WiFi THINKSTATION P320/SMJ06W337	13,884.42
PESA0909063-10-004-344536	C.P.U.//////LENOVO/WiFi THINKSTATION P320/SMJ06W39L	13,884.42
PESA0909063-10-004-344537	C.P.U.//////LENOVO/WiFi THINKSTATION P320/SMJ06W38B	13,884.42
PESA0909063-10-004-344538	C.P.U.//////LENOVO/WiFi THINKSTATION P320/SMJ06W39U	13,884.42
PESA0909063-10-004-344539	C.P.U.//////LENOVO/WiFi THINKSTATION P320/SMJ06W38V	13,884.42
PESA0909063-10-004-344540	C.P.U.//////LENOVO/WiFi THINKSTATION P320/SMJ06W31R	13,884.42
PESA0909063-10-004-344541	C.P.U.//////LENOVO/WiFi THINKSTATION P320/SMJ06W32C	13,884.42
PESA0909063-10-004-344542	C.P.U.//////LENOVO/WiFi THINKSTATION P320/SMJ06W340	13,884.42
PESA0909063-10-004-344543	C.P.U.//////LENOVO/WiFi THINKSTATION P320/SMJ06W31W	13,884.42
PESA0909063-10-004-344544	C.P.U.//////LENOVO/WiFi THINKSTATION P320/SMJ06W31J	13,884.42
PESA0909063-10-004-344545	C.P.U.//////LENOVO/WiFi THINKSTATION P320/SMJ06W30X	13,884.42
PESA0909063-10-004-344546	C.P.U.//////LENOVO/WiFi THINKSTATION P320/SMJ06W308	13,884.42
PESA0909063-10-004-344547	C.P.U.//////LENOVO/WiFi THINKSTATION P320/SMJ06W30E	13,884.42
PESA0909063-10-004-344548	C.P.U.//////LENOVO/WiFi THINKSTATION P320/SMJ06W38C	13,884.42
PESA0909063-10-004-344549	C.P.U.//////LENOVO/WiFi THINKSTATION P320/SMJ06W35Y	13,884.42
PESA0909063-10-004-344550	C.P.U.//////LENOVO/WiFi THINKSTATION P320/SMJ06W355	13,884.42
PESA0909063-10-004-344551	C.P.U.//////LENOVO/WiFi THINKSTATION P320/SMJ06W37P	13,884.42
PESA0909063-10-004-344564	C.P.U.//////LENOVO/WiFi THINKSTATION P320/SMJ06W3A5	13,884.42
PESA0909063-10-004-344565	C.P.U.//////LENOVO/WiFi THINKSTATION P320/SMJ06W39F	13,884.42
PESA0909063-10-004-344567	C.P.U.//////LENOVO/WiFi THINKSTATION P320/SMJ06W37R	13,884.42
PESA0909063-10-004-344568	C.P.U.//////LENOVO/WiFi THINKSTATION P320/SMJ06W31V	13,884.42
PESA0909063-10-004-344569	C.P.U.//////LENOVO/WiFi THINKSTATION P320/SMJ06W307	13,884.42
PESA0909063-10-004-344570	C.P.U.//////LENOVO/WiFi THINKSTATION P320/SMJ06W32X	13,884.42
PESA0909063-10-004-344571	C.P.U.//////LENOVO/WiFi THINKSTATION P320/SMJ06W32V	13,884.42
PESA0909063-10-004-344572	C.P.U.//////LENOVO/WiFi THINKSTATION P320/SMJ06W37E	13,884.42
PESA0909063-10-004-344573	C.P.U.//////LENOVO/WiFi THINKSTATION P320/SMJ06W3AA	13,884.42
PESA0909063-10-004-344574	C.P.U.//////LENOVO/WiFi THINKSTATION P320/SMJ06W31K	13,884.42
PESA0909063-10-004-344575	C.P.U.//////LENOVO/WiFi THINKSTATION P320/SMJ06W32S	13,884.42
PESA0909063-10-004-344576	C.P.U.//////LENOVO/WiFi THINKSTATION P320/SMJ06W30U	13,884.42
PESA0909063-10-004-344577	C.P.U.//////LENOVO/WiFi THINKSTATION P320/SMJ06W35A	13,884.42
PESA0909063-10-004-344578	C.P.U.//////LENOVO/WiFi THINKSTATION P320/SMJ06W39C	13,884.42
PESA0909063-10-004-344579	C.P.U.//////LENOVO/WiFi THINKSTATION P320/SMJ06W34X	13,884.42
PESA0909063-10-004-344580	C.P.U.//////LENOVO/WiFi THINKSTATION P320/SMJ06W34B	13,884.42
PESA0909063-10-004-344581	C.P.U.//////LENOVO/WiFi THINKSTATION P320/SMJ06W33P	13,884.42
PESA0909063-10-028-344410	MONITOR/////LENOVO/THINKVISION T2224d/SV5R89069	11,600.00
PESA0909063-10-028-344411	MONITOR/////LENOVO/THINKVISION T2224d/SV5R96607	11,600.00
PESA0909063-10-028-344424	MONITOR/////LENOVO/THINKVISION T2224d/SV5R97786	11,600.00
PESA0909063-10-028-344425	MONITOR/////LENOVO/THINKVISION T2224d/SV5R00703	11,600.00
PESA0909063-10-028-344426	MONITOR/////LENOVO/THINKVISION T2224d/SV5R77092	11,600.00
PESA0909063-10-028-344427	MONITOR/////LENOVO/THINKVISION T2224d/SV5R77834	11,600.00
PESA0909063-10-028-344428	MONITOR/////LENOVO/THINKVISION T2224d/SV5R77131	11,600.00
PESA0909063-10-028-344429	MONITOR/////LENOVO/THINKVISION T2224d/SV5R77091	11,600.00
PESA0909063-10-028-344430	MONITOR/////LENOVO/THINKVISION T2224d/SV5R77086	11,600.00
PESA0909063-10-028-344431	MONITOR/////LENOVO/THINKVISION T2224d/SV5R77120	11,600.00
PESA0909063-10-028-344432	MONITOR/////LENOVO/THINKVISION T2224d/SV5R77097	11,600.00
PESA0909063-10-028-344433	MONITOR/////LENOVO/THINKVISION T2224d/SV5R97762	11,600.00
PESA0909063-10-028-344434	MONITOR/////LENOVO/THINKVISION T2224d/SV5R77983	11,600.00
PESA0909063-10-028-344435	MONITOR/////LENOVO/THINKVISION T2224d/SV5R77077	11,600.00
PESA0909063-10-028-344436	MONITOR/////LENOVO/THINKVISION T2224d/SV5R97714	11,600.00
PESA0909063-10-028-344437	MONITOR/////LENOVO/THINKVISION T2224d/SV5R76672	11,600.00
PESA0909063-10-028-344438	MONITOR/////LENOVO/THINKVISION T2224d/SV5R98154	11,600.00
PESA0909063-10-028-344439	MONITOR/////LENOVO/THINKVISION T2224d/SV5R98171	11,600.00
PESA0909063-10-028-344440	MONITOR/////LENOVO/THINKVISION T2224d/SV5R97435	11,600.00
PESA0909063-10-028-344441	MONITOR/////LENOVO/THINKVISION T2224d/SV5R97357	11,600.00
PESA0909063-10-028-344442	MONITOR/////LENOVO/THINKVISION T2224d/SV5R97988	11,600.00
PESA0909063-10-028-344443	MONITOR/////LENOVO/THINKVISION T2224d/SV5R98220	11,600.00
PESA0909063-10-028-344444	MONITOR/////LENOVO/THINKVISION T2224d/SV5R00712	11,600.00
PESA0909063-10-028-344445	MONITOR/////LENOVO/THINKVISION T2224d/SV5R89776	11,600.00
PESA0909063-10-028-344446	MONITOR/////LENOVO/THINKVISION T2224d/SV5R97716	11,600.00
PESA0909063-10-028-344449	MONITOR/////LENOVO/THINKVISION T2224d/SV5R98184	11,600.00
PESA0909063-10-028-344462	MONITOR/////LENOVO/THINKVISION T2224d/SV5R98026	11,600.00
PESA0909063-10-028-344463	MONITOR/////LENOVO/THINKVISION T2224d/SV5R98173	11,600.00
PESA0909063-10-028-344464	MONITOR/////LENOVO/THINKVISION T2224d/SV5R97711	11,600.00
PESA0909063-10-028-344465	MONITOR/////LENOVO/THINKVISION T2224d/SV5R00739	11,600.00
PESA0909063-10-028-344466	MONITOR/////LENOVO/THINKVISION T2224d/SV5R97725	11,600.00

Código	Descripción del Bien Mueble	Valor en libros
PESA0909063-10-028-344467	MONITOR/////LENOVO/THINKVISION T2224d/SV5R98016	11,600.00
PESA0909063-10-028-344468	MONITOR/////LENOVO/THINKVISION T2224d/SV5R97750	11,600.00
PESA0909063-10-028-344469	MONITOR/////LENOVO/THINKVISION T2224d/SV5R97372	11,600.00
PESA0909063-10-028-344470	MONITOR/////LENOVO/THINKVISION T2224d/SV5R00999	11,600.00
PESA0909063-10-028-344471	MONITOR/////LENOVO/THINKVISION T2224d/SV5R97364	11,600.00
PESA0909063-10-028-344472	MONITOR/////LENOVO/THINKVISION T2224d/SV5R97695	11,600.00
PESA0909063-10-028-344473	MONITOR/////LENOVO/THINKVISION T2224d/SV5R96611	11,600.00
PESA0909063-10-028-344488	MONITOR/////LENOVO/THINKVISION T2224d/SV5R97366	11,600.00
PESA0909063-10-028-344513	MONITOR/////LENOVO/THINKVISION T2224d/SV5R97317	11,600.00
PESA0909063-10-028-344514	MONITOR/////LENOVO/THINKVISION T2224d/SV5R98041	11,600.00
PESA0909063-10-028-344515	MONITOR/////LENOVO/THINKVISION T2224d/SV5R01012	11,600.00
PESA0909063-10-028-344516	MONITOR/////LENOVO/THINKVISION T2224d/SV5R98047	11,600.00
PESA0909063-10-028-344517	MONITOR/////LENOVO/THINKVISION T2224d/SV5R97375	11,600.00
PESA0909063-10-028-344518	MONITOR/////LENOVO/THINKVISION T2224d/SV5R97758	11,600.00
PESA0909063-10-028-344519	MONITOR/////LENOVO/THINKVISION T2224d/SV5R98172	11,600.00
PESA0909063-10-028-344520	MONITOR/////LENOVO/THINKVISION T2224d/SV5R77075	11,600.00
PESA0909063-10-028-344521	MONITOR/////LENOVO/THINKVISION T2224d/SV5R98027	11,600.00
PESA0909063-10-028-344522	MONITOR/////LENOVO/THINKVISION T2224d/SV5R77076	11,600.00
PESA0909063-10-028-344523	MONITOR/////LENOVO/THINKVISION T2224d/SV5R00993	11,600.00
PESA0909063-10-028-344524	MONITOR/////LENOVO/THINKVISION T2224d/SV5R97717	11,600.00
PESA0909063-10-028-344527	MONITOR/////LENOVO/THINKVISION T2224d/SV5R97752	11,600.00
PESA0909063-10-028-344552	MONITOR/////LENOVO/THINKVISION T2224d/SV5R98051	11,600.00
PESA0909063-10-028-344553	MONITOR/////LENOVO/THINKVISION T2224d/SV5R97563	11,600.00
PESA0909063-10-028-344554	MONITOR/////LENOVO/THINKVISION T2224d/SV5R97767	11,600.00
PESA0909063-10-028-344555	MONITOR/////LENOVO/THINKVISION T2224d/SV5R00749	11,600.00
PESA0909063-10-028-344556	MONITOR/////LENOVO/THINKVISION T2224d/SV5R96667	11,600.00
PESA0909063-10-028-344557	MONITOR/////LENOVO/THINKVISION T2224d/SV5R97730	11,600.00
PESA0909063-10-028-344558	MONITOR/////LENOVO/THINKVISION T2224d/SV5R97735	11,600.00
PESA0909063-10-028-344559	MONITOR/////LENOVO/THINKVISION T2224d/SV5R97993	11,600.00
PESA0909063-10-028-344560	MONITOR/////LENOVO/THINKVISION T2224d/SV5R97784	11,600.00
PESA0909063-10-028-344561	MONITOR/////LENOVO/THINKVISION T2224d/SV5R97680	11,600.00
PESA0909063-10-028-344562	MONITOR/////LENOVO/THINKVISION T2224d/SV5R00702	11,600.00
PESA0909063-10-028-344563	MONITOR/////LENOVO/THINKVISION T2224d/SV5R97997	11,600.00
PESA0909063-10-028-344566	MONITOR/////LENOVO/THINKVISION T2224d/SV5R97978	11,600.00
PESA0909063-10-028-344584	MONITOR/////LENOVO/THINKVISION T2224d/SV5R97394	11,600.00
PESA0909063-10-028-344585	MONITOR/////LENOVO/THINKVISION T2224d/SV5R76722	11,600.00
PESA0909063-10-028-344586	MONITOR/////LENOVO/THINKVISION T2224d/SV5R98014	11,600.00
PESA0909063-10-028-344587	MONITOR/////LENOVO/THINKVISION T2224d/SV5R96724	11,600.00
PESA0909063-10-028-344588	MONITOR/////LENOVO/THINKVISION T2224d/SV5R00707	11,600.00
PESA0909063-10-028-344589	MONITOR/////LENOVO/THINKVISION T2224d/SV5R96606	11,600.00
PESA0909063-10-028-344590	MONITOR/////LENOVO/THINKVISION T2224d/SV5R76669	11,600.00
PESA0909063-10-028-344591	MONITOR/////LENOVO/THINKVISION T2224d/SV5R97732	11,600.00
PESA0909063-10-028-344592	MONITOR/////LENOVO/THINKVISION T2224d/SV5R77116	11,600.00
PESA0909063-10-028-344593	MONITOR/////LENOVO/THINKVISION T2224d/SV5R97801	11,600.00
PESA0909063-10-028-344594	MONITOR/////LENOVO/THINKVISION T2224d/SV5R98045	11,600.00
PESA0909063-10-028-344595	MONITOR/////LENOVO/THINKVISION T2224d/SV5R97731	11,600.00
PESA0909063-10-028-344596	MONITOR/////LENOVO/THINKVISION T2224d/SV5R89076	11,600.00
PESA0909063-10-028-344597	MONITOR/////LENOVO/THINKVISION T2224d/SV5R97753	11,600.00
PESA0909063-10-028-344598	MONITOR/////LENOVO/THINKVISION T2224d/SV5R98000	11,600.00
PESA0909063-10-028-344599	MONITOR/////LENOVO/THINKVISION T2224d/SV5R77073	11,600.00
PESA0909063-10-028-344600	MONITOR/////LENOVO/THINKVISION T2224d/SV5R97439	11,600.00
PESA0909063-10-028-344601	MONITOR/////LENOVO/THINKVISION T2224d/SV5R97816	11,600.00
PESA0909063-10-028-344602	MONITOR/////LENOVO/THINKVISION T2224d/SV5R98174	11,600.00
PESA0909063-10-028-344604	MONITOR/////LENOVO/THINKVISION T2224d/SV5R89066	11,600.00
PESA0909063-10-028-344605	MONITOR/////LENOVO/THINKVISION T2224d/SV5R89761	11,600.00
PESA0909063-10-028-344606	MONITOR/////LENOVO/THINKVISION T2224d/SV5R89816	11,600.00
PESA0909063-10-028-344607	MONITOR/////LENOVO/THINKVISION T2224d/SV5R97611	11,600.00
PESA0909063-10-028-344608	MONITOR/////LENOVO/THINKVISION T2224d/SV5R98034	11,600.00
PESA0909063-10-028-344609	MONITOR/////LENOVO/THINKVISION T2224d/SV5R98188	11,600.00
PESA0909063-10-028-344610	MONITOR/////LENOVO/THINKVISION T2224d/SV5R00696	11,600.00
PESA0909063-10-028-344611	MONITOR/////LENOVO/THINKVISION T2224d/SV5R89773	11,600.00
PESA0909063-10-028-344612	MONITOR/////LENOVO/THINKVISION T2224d/SV5R89063	11,600.00
PESA0909063-10-028-344613	MONITOR/////LENOVO/THINKVISION T2224d/SV5R88824	11,600.00
PESA0909063-10-028-344614	MONITOR/////LENOVO/THINKVISION T2224d/SV5R96678	11,600.00
PESA0909063-10-028-344615	MONITOR/////LENOVO/THINKVISION T2224d/SV5R98148	11,600.00
PESA0909063-10-028-344616	MONITOR/////LENOVO/THINKVISION T2224d/SV5R97444	11,600.00
PESA0909063-10-028-344617	MONITOR/////LENOVO/THINKVISION T2224d/SV5R97733	11,600.00
PESA0909063-10-028-344618	MONITOR/////LENOVO/THINKVISION T2224d/SV5R97764	11,600.00
PESA0909063-10-028-344619	MONITOR/////LENOVO/THINKVISION T2224d/SV5R97765	11,600.00
PESA0909063-10-028-344620	MONITOR/////LENOVO/THINKVISION T2224d/SV5R89772	11,600.00
PESA0909063-10-028-344621	MONITOR/////LENOVO/THINKVISION T2224d/SV5R00753	11,600.00
PESA0909063-10-028-344622	MONITOR/////LENOVO/THINKVISION T2224d/SV5R97998	11,600.00
PESA0909063-10-028-344623	MONITOR/////LENOVO/THINKVISION T2224d/SV5R97410	11,600.00

Código	Descripción del Bien Mueble	Valor en libros
PESA0909063-10-028-344624	MONITOR/////LENOVO/THINKVISION T2224d/SV5R89068	11,600.00
PESA0909063-10-028-344625	MONITOR/////LENOVO/THINKVISION T2224d/SV5R98030	11,600.00
PESA0909063-10-028-344626	MONITOR/////LENOVO/THINKVISION T2224d/SV5R97977	11,600.00
PESA0909063-10-028-344627	MONITOR/////LENOVO/THINKVISION T2224d/SV5R89783	11,600.00
PESA0909063-10-028-344628	MONITOR/////LENOVO/THINKVISION T2224d/SV5R97436	11,600.00
PESA0909063-10-028-344629	MONITOR/////LENOVO/THINKVISION T2224d/SV5R97989	11,600.00
PESA0909063-10-028-344630	MONITOR/////LENOVO/THINKVISION T2224d/SV5R96730	11,600.00
PESA0909063-10-028-344631	MONITOR/////LENOVO/THINKVISION T2224d/SV5R97822	11,600.00
PESA0909063-10-028-344632	MONITOR/////LENOVO/THINKVISION T2224d/SV5R97795	11,600.00
PESA0909063-10-028-344633	MONITOR/////LENOVO/THINKVISION T2224d/SV5R98153	11,600.00
PESA0909063-10-028-344634	MONITOR/////LENOVO/THINKVISION T2224d/SV5R76665	11,600.00
PESA0909063-10-028-344635	MONITOR/////LENOVO/THINKVISION T2224d/SV5R97995	11,600.00
PESA0909063-10-028-344636	MONITOR/////LENOVO/THINKVISION T2224d/SV5R97736	11,600.00
PESA0909063-10-028-344637	MONITOR/////LENOVO/THINKVISION T2224d/SV5R97798	11,600.00
PESA0909063-10-028-344638	MONITOR/////LENOVO/THINKVISION T2224d/SV5R89826	11,600.00
PESA0909063-10-028-344639	MONITOR/////LENOVO/THINKVISION T2224d/SV5R97429	11,600.00
PESA0909095-01-010-345544	Baul//////SUMIHOME/.	10,355.90
PESA0909095-01-010-345545	Baul//////SUMIHOME/.	10,355.90
PESA0909095-01-010-345546	Baul//////SUMIHOME/.	10,355.90
PESA0909095-01-010-345547	Baul//////SUMIHOME/.	10,355.90
PESA0909095-01-010-345548	Baul//////SUMIHOME/.	10,355.90
PESA0909095-01-010-345549	Baul//////SUMIHOME/.	10,355.90
PESA0909095-01-010-345550	Baul//////SUMIHOME/.	10,355.90
PESA0909095-01-010-345551	Baul//////SUMIHOME/.	10,355.90
PESA0909095-01-010-345552	Baul//////SUMIHOME/.	10,355.90
PESA0909095-01-010-345553	Baul//////SUMIHOME/.	10,355.90
PESA0909095-01-010-345554	Baul//////SUMIHOME/.	10,355.90
PESA0909095-01-010-345555	Baul//////SUMIHOME/.	10,355.90
PESA0909095-01-010-345556	Baul//////SUMIHOME/.	10,355.90
PESA0909095-01-052-345558	MESA//////HERRAMIENTAS/.	10,355.90
PESA0909095-01-052-345559	MESA//////HERRAMIENTAS/.	10,355.90
PESA0909095-01-052-345560	MESA//////HERRAMIENTAS/.	10,355.90
PESA0909095-01-052-345561	MESA//////HERRAMIENTAS/.	10,355.90
PESA0909095-01-052-345562	MESA//////HERRAMIENTAS/.	10,355.90
PESA0909095-01-052-345563	MESA//////HERRAMIENTAS/.	10,355.90
PESA0909095-01-052-345564	MESA//////HERRAMIENTAS/.	10,355.90
PESA0909095-01-052-345565	MESA//////HERRAMIENTAS/.	10,355.90
PESA0909095-01-052-345566	MESA//////HERRAMIENTAS/.	10,355.90
PESA0909095-01-052-345567	MESA//////HERRAMIENTAS/.	10,355.90
PESA0909095-01-052-345568	MESA//////HERRAMIENTAS/.	10,355.90
PESA0909095-01-052-345569	MESA//////HERRAMIENTAS/.	10,355.90
PESA0909095-01-052-345570	MESA//////HERRAMIENTAS/.	10,355.90
PESA0909095-01-052-345571	MESA//////HERRAMIENTAS/.	10,355.90
PESA0909095-01-052-345572	MESA//////4 SILLAS/.	10,355.90
PESA0909095-01-052-345573	MESA//////4 SILLAS/.	10,355.90
PESA0909095-01-052-345574	MESA//////4 SILLAS/.	10,355.90
PESA0909095-01-052-345575	MESA//////4 SILLAS/.	10,355.90
PESA0909095-01-052-345576	MESA//////4 SILLAS/.	10,355.90
PESA0909095-01-052-345577	MESA//////4 SILLAS/.	10,355.90
PESA0909095-01-052-345578	MESA//////4 SILLAS/.	10,355.90
PESA0909095-01-052-345579	MESA//////4 SILLAS/.	10,355.90
PESA0909095-01-052-345580	MESA//////4 SILLAS/.	10,355.90
PESA0909095-01-052-345581	MESA//////4 SILLAS/.	10,355.90
PESA0909095-01-052-345582	MESA//////4 SILLAS/.	10,355.90
PESA0909063-10-028-344640	MONITOR/////LENOVO/THINKVISION T2224d/SV5R98048	11,600.00
PESA0909063-10-028-344641	MONITOR/////LENOVO/THINKVISION T2224d/SV5R97739	11,600.00
PESA0909063-10-028-344642	MONITOR/////LENOVO/THINKVISION T2224d/SV5R01014	11,600.00
PESA0909095-03-102-345531	Estructura para Teatro///////DIAKO/.	10,355.90
PESA0909095-03-102-345532	Estructura para Teatro///////DIAKO/.	10,355.90
PESA0909095-03-102-345533	Estructura para Teatro///////DIAKO/.	10,355.90
PESA0909095-03-102-345534	Estructura para Teatro///////DIAKO/.	10,355.90
PESA0909095-03-102-345535	Estructura para Teatro///////DIAKO/.	10,355.90
PESA0909095-03-102-345536	Estructura para Teatro///////DIAKO/.	10,355.90
PESA0909095-03-102-345537	Estructura para Teatro///////DIAKO/.	10,355.90
PESA0909095-03-102-345538	Estructura para Teatro///////DIAKO/.	10,355.90
PESA0909095-03-102-345539	Estructura para Teatro///////DIAKO/.	10,355.90
PESA0909095-03-102-345540	Estructura para Teatro///////DIAKO/.	10,355.90
PESA0909095-03-102-345541	Estructura para Teatro///////DIAKO/.	10,355.90
PESA0909095-03-102-345542	Estructura para Teatro///////DIAKO/.	10,355.90
PESA0909095-03-102-345543	Estructura para Teatro///////DIAKO/.	10,355.90
PESA0909095-03-102-345586	Estructura para Teatro///////DIAKO/.	10,355.90
PESA0909095-03-117-345525	Columpio///////./.	27,608.00
PESA0909095-03-117-345526	Columpio///////./.	27,608.00

Código	Descripción del Bien Mueble	Valor en libros
PESA0909095-03-117-345527	Columpio/////./.	27,608.00
PESA0909095-03-117-345528	Columpio/////./.	27,608.00
PESA0909095-03-117-345529	Columpio/////./.	27,608.00
PESA0909095-03-117-345530	Columpio/////./.	27,608.00
PESA0909095-03-121-345513	Juego Infantil Sube y Baja/////./.	19,894.00
PESA0909095-03-121-345514	Juego Infantil Sube y Baja/////./.	19,894.00
PESA0909095-03-121-345515	Juego Infantil Sube y Baja/////./.	19,894.00
PESA0909095-03-121-345516	Juego Infantil Sube y Baja/////./.	19,894.00
PESA0909095-03-121-345517	Juego Infantil Sube y Baja/////./.	19,894.00
PESA0909095-03-121-345518	Juego Infantil Sube y Baja/////./.	19,894.00
PESA0909095-03-156-345519	Juego Infantil//Madera////RINBOW/.	85,956.00
PESA0909095-03-156-345520	Juego Infantil//Madera////RINBOW/.	85,956.00
PESA0909095-03-156-345521	Juego Infantil//Madera////RINBOW/.	85,956.00
PESA0909095-01-052-345583	MESA//////4 SILLAS/.	10,355.90
PESA0909095-01-052-345584	MESA//////4 SILLAS/.	10,355.90
PESA0909095-01-052-345585	MESA//////4 SILLAS/.	10,355.90
PESA0909095-07-033-345493	HORNO DE MICROHONDAS/Industrial/////DAEWOOD/./.	6,148.00
PESA0909095-07-033-345494	HORNO DE MICROHONDAS/Industrial/////DAEWOOD/./.	6,148.00
PESA0909095-07-033-345495	HORNO DE MICROHONDAS/Industrial/////DAEWOOD/./.	6,148.00
PESA0909095-07-033-345496	HORNO DE MICROHONDAS/Industrial/////DAEWOOD/./.	6,148.00
PESA0909095-07-033-345497	HORNO DE MICROHONDAS/Industrial/////DAEWOOD/./.	6,148.00
PESA0909095-07-033-345498	HORNO DE MICROHONDAS/Industrial/////DAEWOOD/./.	6,148.00
PESA0909095-07-033-345499	HORNO DE MICROHONDAS/Industrial/////DAEWOOD/./.	6,148.00
PESA0909095-07-033-345500	HORNO DE MICROHONDAS/Industrial/////DAEWOOD/./.	6,148.00
PESA0909095-07-033-345501	HORNO DE MICROHONDAS/Industrial/////DAEWOOD/./.	6,148.00
PESA0909095-07-033-345502	HORNO DE MICROHONDAS/Industrial/////DAEWOOD/./.	6,148.00
PESA0909095-07-033-345503	HORNO DE MICROHONDAS/Industrial/////DAEWOOD/./.	6,148.00
PESA0909095-07-033-345504	HORNO DE MICROHONDAS/Industrial/////DAEWOOD/./.	6,148.00
PESA0909095-03-156-345522	Juego Infantil//Madera////RINBOW/.	85,956.00
PESA0909095-03-156-345523	Juego Infantil//Madera////RINBOW/.	85,956.00
PESA0909095-03-156-345524	Juego Infantil//Madera////RINBOW/.	85,956.00
PESA0909095-07-033-345505	HORNO DE MICROHONDAS/Industrial/////DAEWOOD/./.	6,148.00
PESA0909095-07-033-345506	HORNO DE MICROHONDAS/Industrial/////DAEWOOD/./.	6,148.00
PESA0909401-10-024-343461	LAP TOP/////./LENOVO/33015IKB/PF1JDNGT	11,973.37
PESA0909401-10-024-343500	LAP TOP/////./H. P./240 G6/5CG9267WN6/	7,752.33
PESA0909401-10-024-343501	LAP TOP/////./H. P./240 G6/5CG9267WN7/	7,752.33
PESA0909401-10-024-343502	LAP TOP/////./H. P./240 G6/5CG9267WQ8/	7,752.33
PESA0909401-10-024-343503	LAP TOP/////./H. P./240 G6/5CG9267WQF/	7,752.33
PESA0909401-10-024-343504	LAP TOP/////./H. P./240 G6/5CG9267WQQ/	7,752.33
PESA0909401-10-024-343505	LAP TOP/////./H. P./240 G6/5CG9267XJT/	7,752.33
PESA0909401-10-024-343506	LAP TOP/////./H. P./240 G6/5CG9267XJZ/	7,752.33
PESA0909401-10-024-343507	LAP TOP/////./H. P./240 G6/5CG9268208/	7,752.33
PESA0909401-10-024-343508	LAP TOP/////./H. P./240 G6/5CG926820C/	7,752.33
PESA0909401-10-024-343509	LAP TOP/////./H. P./240 G6/5CG926820N/	7,752.33
PESA0909401-10-024-343510	LAP TOP/////./H. P./240 G6/5CG926820R/	7,752.33
PESA0909401-10-024-343511	LAP TOP/////./H. P./240 G6/5CG9268628/	7,752.33
PESA0909401-10-024-343512	LAP TOP/////./H. P./240 G6/5CG92686KQ/	7,752.33
PESA0909401-10-024-343513	LAP TOP/////./H. P./240 G6/5CG92686M9/	7,752.33
PESA0909401-10-024-343514	LAP TOP/////./H. P./240 G6/5CG92687CY/	7,752.33
PESA0909401-10-024-343515	LAP TOP/////./H. P./240 G6/5CG92687JM/	7,752.33
PESA0909401-10-024-343516	LAP TOP/////./H. P./240 G6/5CG92687K6/	7,752.33
PESA0909401-10-024-343517	LAP TOP/////./H. P./240 G6/5CG92687KW/	7,752.33
PESA0909401-10-024-343518	LAP TOP/////./H. P./240 G6/5CG92687L4/	7,752.33
PESA0909401-10-024-343519	LAP TOP/////./H. P./240 G6/5CG92688K7/	7,752.33
PESA0909401-10-024-343520	LAP TOP/////./H. P./240 G6/5CG9268FCS/	7,752.33
PESA0909401-10-235-343450	PROYECTOR/////./EPSON/X05*/X4GL9Z00812	6,649.29
PESA0909401-10-235-343458	PROYECTOR/////./BENQ/MS550/PDY4K01263000	8,641.23
PESA0909401-10-235-343528	PROYECTOR/////./BENQ/MS550/PDY4K01236000	8,936.64
PESA0909401-10-264-343453	COMPUTADORA/ALL ONE////././.	9,396.00
PESA0909401-10-264-343521	COMPUTADORA/////./H. P./20C213LA/8CC9371PX5/	8,206.88
PESA0909402-04-019-796346	DESBROZADORA/////./Truper/63CC/12671	7,800.84
PESA0909402-07-165-796344	Hidrolavadora/////./Karcher/K4/040640	6,106.84
PESA0909095-01-010-345557	Baul//////SUMIHOME/.	10,355.90
PESA0909401-10-004-343457	C.P.U./////./Dell/V347SF13S41TW10P1W/MX01F3FG722079AW044	11,542.84
PESA0909402-10-024-796260	LAP TOP/////./H. P./CD00004LA/8CG8527QZD	12,159.00
PESA0909402-10-028-796361	MONITOR/////./A8 22"/.	7,192.00
PESA0909402-10-235-796259	PROYECTOR/////./-/.	9,135.00
PESA0909402-10-235-796281	PROYECTOR/////./BENQ/MX550/PD4CK01085000	10,377.19
PESA0909402-10-235-796282	PROYECTOR/////./BENQ/MX550/PD4CK01141000	10,377.19
PESA0909402-10-264-796289	COMPUTADORA/////./GHIA FRONTIER 19.5"/.	6,973.00
PESA0909402-10-264-796290	COMPUTADORA/////./GHIA FRONTIER 19.5"/.	6,973.00
PESA0909402-10-264-796291	COMPUTADORA/////./GHIA FRONTIER 19.5"/.	6,973.00
PESA0909402-10-264-796292	COMPUTADORA/////./GHIA FRONTIER 19.5"/.	6,973.00

Jalisco
GOBIERNO DEL ESTADO

Poder Ejecutivo

Relación de Bienes Muebles que Componen el Patrimonio

Diciembre 2020

Código	Descripción del Bien Mueble	Valor en libros
PESA0909402-10-264-796293	COMPUTADORA/////./GHIA FRONTIER 19.5"/.	6,973.00
PESA0909402-10-264-796294	COMPUTADORA/////./GHIA FRONTIER 19.5"/.	6,973.00
PESA0909402-10-264-796295	COMPUTADORA/////./GHIA FRONTIER 19.5"/.	6,973.00
PESA0909402-10-264-796296	COMPUTADORA/////./GHIA FRONTIER 19.5"/.	6,973.00
PESA0909402-10-264-796297	COMPUTADORA/////./GHIA FRONTIER 19.5"/.	6,973.00
PESA0909402-09-133-796288	MULTIFUNCIONAL/////./EPSON/L6171/.	6,150.00
PESA0909402-10-024-796284	LAP TOP/////./Dell/VOSTRO 3481/FCD4803	13,551.12
PESA0909403-10-024-345974	LAP TOP/////./H. P./240 G7/5CG95075RS	7,250.00
PESA0909403-10-235-345972	PROYECTOR/////./EPSON/S39H854A/X4YF9X06086	8,468.00
PESA0909403-10-235-345973	PROYECTOR/////./EPSON/PA503S/V0R193503139	8,096.80
PESA0909402-09-063-796264	Mezclador de Sonido/////././.	9,280.00
PESA0909402-10-205-796261	PANTALLA/////././49"/-	11,251.98
PESA0909500-09-123-323019	MEZCLADORA/////./Yamaha/DE 12CH/.	6,551.72
PESA0909500-10-264-323023	COMPUTADORA/////./H. P./DESKTOP/.	7,054.29
PESA0909063-10-004-344582	C.P.U.//////LENOVO/WiFi THINKSTATION P320/SMJ06W36W	13,884.42
PESA0909063-10-004-344583	C.P.U.//////LENOVO/WiFi THINKSTATION P320/SMJ06W318	13,884.42
PESA0909063-10-004-344603	C.P.U.//////LENOVO/WiFi THINKSTATION P320/SMJ06W34K	13,884.42
PESA0909401-03-049-343526	Piano/////./Yamaha/YDP143/YCYX01350	36,874.08
PESA0909402-10-264-796298	COMPUTADORA/////./GHIA FRONTIER 19.5"/.	6,973.00
PESA0909402-10-264-796299	COMPUTADORA/////./GHIA FRONTIER 19.5"/.	6,973.00
PESA0909402-10-264-796353	COMPUTADORA/ALL ONE////./H. P./200 G3/8CC00336RZ	13,410.53
PESA0909500-09-001-323017	ALTAVOZ/////./Yamaha/./.	6,896.55
PESA0909500-09-001-323018	ALTAVOZ/////./Yamaha/./.	6,896.55
PESA0909401-10-264-343522	COMPUTADORA/////./H. P./20C213LA/8CC9371Q71/	8,206.88
PESA0909401-10-264-343523	COMPUTADORA/////./H. P./20C213LA/8CC9371Q75/	8,206.88
PESA0909401-10-264-343524	COMPUTADORA/////./H. P./20C213LA/8CC9371QD9/	8,206.88
PESA0909402-10-235-796283	PROYECTOR/////./Infocus/IN116XA/15CHQJ94400190	12,191.43
PESA0909402-10-235-796359	PROYECTOR/////./EPSON/3300 POWERLITE S41/.	6,343.11
PESA0909403-10-024-345975	LAP TOP/////./LENOVO/V130 14IGM 81 HM/MP1NGWF1	7,308.00
PESA0909401-09-062-343529	Bafle/////./JBL/EON615/P1391354094	14,483.88
PESA0909500-09-051-323020	Amplificador/////./Yamaha/800W/.	12,155.17
PESA0909900-10-012-310493	COPIADORA/////./KYOCERA/ECOSYS/M2040dn/L	9,280.00
PESA0909402-11-153-796354	Microscopio/////./VE M3/MCA. VELAB 0000376	6,995.96
PESA0909402-10-028-796362	MONITOR/////./A8 22"/.	7,192.00

Jalisco
GOBIERNO DEL ESTADO

Poder Ejecutivo

Relación de Bienes Inmuebles que Componen el Patrimonio

Diciembre 2020

Código	Descripción del Bien Inmueble	Valor en libros
583-0302020301-01	ESCUELA URBANA 813-113 " AGUSTIN YAÑEZ ", CLAVE 14EPR1267L, 14EPR1539M	2,381,880
583-0302030201-02	UNIDAD DEPORTIVA CON CAMPO DE FUT-BOL Y CANCHA DE BASQUET-BOL.	8,090,580
583-0302040901-03	CENTRO DE DESARROLLO DE LA COMUNIDAD NUM. 28 "EL REFUGIO PAREDONES".	1,921,180
583-0302020301-04	ESCUELA RURAL MIXTA "NIÑOS HEROES Y VICENTE GUERRERO", CLAVE 14DPR0073S	217,908
581-010101-05	TERRENO	252,000
583-0302020301-06	ESCUELA PRIMARIA FEDERAL "FRANCISCO VILLA", CLAVE 14DPR3509G	1,732,400
583-0302020301-07	ESCUELA RURAL MIXTA "BENITO JUAREZ", CLAVE 14DPR2704C. Y "CASA DE SALUD"	194,900
583-0302060701-09	FINCA ANTES ESCUELA PRIMARIA RURAL "LA ESTANCIA" .	652,600
583-0302020301-10	ESCUELA PRIMARIA "BENITO JUAREZ", CLAVE DPR2692O	410,000
583-0302030201-11	TERRENO UTILIZADO CON CANCHA DE FUT-BOL, POR LA ESCUELA SECUNDARIA TECNICA "JUAN PABLO ANAYA HERMOSISLLO"	2,142,450
583-0302020301-12	JARDIN DE NIÑOS "PABLO NERUDA", CLAVE DJN5555P	334,640
583-0302020301-13	ESCUELA PRIMARIA "CUAHUTEMOC" Y "MOCTEZUMA"	3,489,060
583-03020203 01-14-A	ESCUELA TELESECUNDARIA "JOSE RUBEN ROMERO", CLAVE DTV0366E	2,529,980
583-0302020301-14-B	ESCUELA PRIMARIA "AURELIO ORTEGA"	1,514,223
583-0302020301-15	ESCUELA PRIMARIA "RAMON ALMARAZ GOMEZ"	2,987,160
583-0302020301-16	ESCUELA SECUNDARIA FORANEA 30 "MANUEL LOPEZ COTILLA"	5,492,320
583-0302020301-17	JARDIN DE NIÑOS "ROSAURA ZAPATA" CLAVE 14DJN1875Z	2,184,130
583-0302020301-18	JARDIN DE NIÑOS "LUZ CORRAL" CLAVE 14DJN1968O	1,191,550
583-0302020301-19	ESCUELA DE EDUCACION ESPECIAL (CAM)	6,300,840
583-0302020301-20	JARDIN DE NIÑOS "24 DE FEBRERO"	1,081,620
583-0302030502-01	ESCUELA DE ARTES Y OFICINAS Y MUSEO DE BENITO JUAREZ	7,959,600
583-0302040302-02	CENTRO DE SALUD	7,266,200
583-0302020302-03	TERRENO ASIGNADO A LA CONSTRUCCIÓN DE UN CENTRO EDUCATIVO NIVEL PREESCOLAR	1,400,000
583-0302020302-04	ESCUELA PRIMARIA "RAFAEL RAMIREZ", CLAVE 14DPR1793F	2,660,800
583-0302020302-06	JARDIN DE NIÑOS 214 "JOSE VASCONCELOS", CLAVE 14EJN0102F	3,963,000
581-010102-07	TERRENO	5,765,000
581-010102-08	TERRENO	3,056,400
581-010102-09	TERRENO	1,095,600
583-0302011002-10	OFICINA RECAUDADORA NO. 119 / SECRETARÍA DEL TRANSPORTE Y JARDIN PUBLICO	1,282,600
581-010102-11	TERRENO	1,529,430
583-0302020302-13	JARDIN DE NIÑOS "EXIQUIO RICO", CLAVE 14DJN0210O.	4,932,400
583-0302020302-14	ESCUELA PRIMARIA "JUSTO SIERRA", CLAVE 14DPR2724Q	5,941,400
583-0302020302-15	ESCUELA PRIMARIA URBANA 940-941 "BENITO JUAREZ", CLAVES 14EPR0287S Y 14EPR0295A.	2,383,000
581-010102-16	TERRENO	311,950
583-03020607 03-01	MODULOS ABANDONADOS, ASI COMO CANCHA DE BASQUETBOL, ANTES ESCUELA SECUNDARIA "JOSE MARIA MERCADO"	4,764,700
583-0302020303-02	JARDIN DE NIÑOS "JAVIER URIBE", CLAVE 14DJN0155L.	7,302,050
583-0302040303-03	CENTRO DE SALUD	1,454,700
583-0302020303-04	ESCUELA PRIMARIA "VALENTIN GOMEZ FARIAS" CLAVE 14DPR2234B, JARDIN DE NIÑOS " LEONARDO OLIVA" Y UNA SECCION COMO SERVIDUMBRE DE PASO	581,870
583-0302020303-05	ESCUELA PRIMARIA RURAL NO. 188 "TIRO PATRIA" CLAVE 14EPR1447W	76,500
583-0302020303-06	ESCUELA PRIMARIA "GUILLERMO PRIETO", CLAVE 14DPR2157N	221,840
583-0302030203-07	UNIDAD DEPORTIVA "HUGO SANCHEZ MARQUEZ".	29,371,520
583-0302020303-08	ESCUELA PRIMARIA URBANA 835 "VALENTIN GOMEZ FARIAS" CLAVE 14EPR0482V	3,642,820
583-0302020303-09	ESCUELA PRIMARIA URBANA 266 "BENITO JUAREZ" CLAVE EPR0011E	7,256,810
583-0302020303-11	ESCUELA SECUNDARIA FEDERAL "JOSE MARIA MERCADO" CLAVE 14DES0008L	26,343,380
583-0302020303-12	JARDIN DE NIÑOS 150 "NIÑO ARTILLERO", CLAVE 14EJN0072B	3,133,370
581-010103-13	TERRENO	1,733,050
581-010103-14	TERRENO	619,300
583-0302020303-15	ESCUELA SECUNDARIA "LUIS MANUEL ROJAS", CLAVE 14DES0048M	8,983,450
583-0302020303-16	JARDIN DE NIÑOS "GUSTAVO DIAZ ORDAZ", CLAVE 14DJN0567M	1,413,198
583-0302020303-17	ESCUELA PRIMARIA "MARIA LUISA VALENCIA", CLAVE 14DPR2726O	2,970,345
581-010103-18	TERRENO	825,550
583-0302020303-19	ESCUELA TELESECUNDARIA "MIGUEL HIDALGO", CLAVE 14DTV0204T	5,322,590
583-0302020303-20	JARDIN DE NIÑOS "JOSE MARIA MORELOS Y PAVON", CLAVE 14DJN0703Z	253,556
583-0302020303-21	JARDIN DE NIÑOS 377 "JUAN ESCUTIA", CLAVE 14EJN0782B	2,823,190
583-0302020303-22	CENTRO DE ATENCIÓN MULTIPLE NUM. 31 (SEP) "AURORA ROMERO VILLALAZ", CLAVE 14EML0011N	5,563,130
583-0302020303-23	ESCUELA PRIMARIA URBANA 973 "JOSE MARIA MERCADO" T/M CLAVE 14EPR0014BY " PATRIA" T/V CLAVE 14EPR0347Q	3,306,220
583-0302060303-24	CASA CURAL (CURATO) ANEXO A LA PARROQUIA SAN FRANCISCO DE ASIS Y NOTARIA PARROQUIAL	8,524,700
583-0302020303-25	JARDIN DE NIÑOS "QUETZACOATL",T/V CLAVE 14DJN1423X	2,276,160
583-0302020303-26	ESCUELA PRIMARIA "JOSE MARIA MORELOS Y PAVON" CLAVE 14DPR2725P	1,126,240
583-0302020303-28	ESCUELA PRIMARIA "JOSE MARIA MORELOS Y PAVON" CLAVE 14DPR2732Z	4,637,090
583-0302020304-01	ESCUELA PRIMARIA 454 "16 DE SEPTIEMBRE"	2,390,740
583-0302040304-01	CENTRO DE SALUD	98,450
583-0302020304-01	JARDIN DE NIÑOS "CLEMENTE FRANCO RODRIGUEZ"	1,876,590
583-0302030304-02	PLAZA PUBLICA.	4,384,340
583-0302020304-03	ESCUELA PRIMARIA URBANA 665, "EMILIANO ZAPATA"	804,290
583-0302020304-04	ESCUELA PRIMARIA URBANA 666 "GABRIEL RAMOS MILLAN"	653,480
581-010104-06	TERRENO	535,800
583-0302020304-07	ESCUELA SECUNDARIA 43 "JESUS GONZALEZ ORTEGA" CLAVE 14DESO060H	10,995,520
583-0302020305-01	ESCUELA PRIMARIA URBANA 267-268 "LEONA VICARIO"	10,993,950

Código	Descripción del Bien Inmueble	Valor en libros
583-0302020305-03-A	ESCUELA PRIMARIA "GABRIELA MISTRAL", CLAVE 14DPR3030O (FRACCION PONIENTE)	3,074,600
583-0302020305-03-B	JARDIN DE NIÑOS "MANUEL AVILA CAMACHO", CLAVE 14DJN0366P	1,564,920
589-0461010105-04	VIALIDAD CARRETERA AMATITAN SANTA ROSA	44,646
589-0461010105-05	VIALIDAD CARRETERA AMATITAN SANTA ROSA	32,964
589-0461010105-06	VIALIDAD CARRETERA AMATITAN SANTA ROSA	17,760
583-0302020305-07	JARDIN DE NIÑOS "MANUEL M. PONCE", CLAVE 14DJN0375X	2,469,240
583-0302020305-08	ESCUELA PRIMARIA "GABRIELA MISTRAL" (FRACCION SUR ORIENTE)	913,064
583-0302040305-10	CENTRO DE SALUD	1,928,220
583-0302040306-01	CENTRO DE SALUD DE AMECA Y OFICINAS DE LA REGION SANITARIA IX.	10,895,990
583-0302020306-02	ESCUELA URBANA 271-552 "MARIANO BARCENAS"	7,100,100
583-0302020306-03	ESCUELA PRIMARIA "IGNACIO ZARAGOZA", CLAVE 14DPR3244P	606,250
583-0302060706-04	FINCA ANTES ESCUELA URBANA 272 "MERCEDES JIMENEZ"	3,800,665
583-0302020306-05	JARDIN DE NIÑOS "PEDRO MORENO", CLAVE 14KJN0318P T/M	495,730
583-0302020306-06	ESCUELA PRIMARIA 105 "CRISTOBAL COLON", CLAVE 14EPR0039R.	1,378,550
583-0302020306-07	ESCUELA PRIMARIA RURAL 118 "EMILIANO ZAPATA"	3,108,350
583-0302020306-08	ESCUELA PRIMARIA 76 "DOCE DE OCTUBRE" Y ESCUELA PRIMARIA 963 "IGNACIO MANUEL ALTAMIRANO"	2,818,130
583-0302020306-09	ESCUELA PRIMARIA URBANA 569 "20 DE NOVIEMBRE", CLAVE 14DPR2939Q	1,484,940
583-0302020306-10	JARDIN DE NIÑOS 12 DE OCTUBRE Y FRACCION DE ESCUELA TELESECUNDARIA PEDRO MORENO CLAVE 14DTV0385T	422,000
583-0302020306-11	ESCUELA RURAL 100-21 "MANUEL AVILA CAMACHO", CLAVE 14EPR0037M	1,258,750
583-0302060106-11	ALBERGUE PARA PEREGRINOS.	1,541,000
583-0302020306-12	ESCUELA PRIMARIA "BENEMERITO DE LAS AMERICAS", CLAVE 14DPR1873R	1,142,040
583-0302020306-13	JARDIN DE NIÑOS "FEDERICO FROEBEL", CLAVE 14DJN1417M	924,500
583-0302020306-14	ESCUELA PRIMARIA URBANA 1079 "HILARION ROMERO GIL"	5,778,640
583-0302020306-15	ESCUELA SECUNDARIA 54 "LAZARO CARDENAS DEL RIO" CLAVE 14DES0074K	6,050,600
583-0302020306-16	ESCUELA PRIMARIA "VICENTE GUERRERO Y RAFAEL RAMIREZ", CLAVE 14DPR3651V Y 14DPR2449X	805,280
589-0411010106-17	CONSTRUCCIÒN DE PLANTA DE TRATAMIENTO DE AGUAS RESIDUALES.	595,000
583-0302020306-18	ESCUELA TELESECUNDARIA "JOSE VASCONCELOS"	2,416,280
583-0302020306-18	JARDIN DE NIÑOS "MIGUEL HIDALGO Y COSTILLA" CLAVE 14DJN0571Z	971,950
583-0302020306-19	JARDIN DE NIÑOS "AMADO NERVO" CLAVE 14DJN1645G	3,768,315
583-0302060706-20	TERRENO	25,558,000
581-010106-21	TERRENO	1,955,140
581-010106-22	TERRENO	466,200
581-010106-23-A	TERRENO	2,899,725
581-010106-23-B	TERRENO	1,018,026
581-010206-24	TERRENO	1,096,100
583-0302020306-25	ESCUELA PRIMARIA URBANA 272 "MERCEDES JIMENEZ" (FRACCIÓN PONIENTE).	15,358,340
583-0302020306-26	JARDIN DE NIÑOS "FRAY ANTONIO CUELLAR", CLAVE 14DJN0840C	3,423,210
583-0302020306-27	JARDIN DE NIÑOS "ANAHUAC", CLAVE 14DJN0847W	1,767,945
583-0302020306-28	JARDIN DE NIÑOS "VALENTIN GOMEZ FARIAS" CLAVE 14DJN1621X Y "SAN IGNACIO" CLAVE 14KJN0443N	841,180
583-0302020306-29	JARDIN DE NIÑOS Y ESCUELA PRIMARIA "FRANCISCO I. MADERO"	600,800
581-010106-30	TERRENO	813,600
581-010106-31	TERRENO	1,349,740
581-010106-32	TERRENO	706,700
583-0302020306-33	ESCUELA PRIMARIA 1038 "CUAUHTEMOC", CLAVE 14EPR0034P	2,583,350
583-0302020306-34	JARDIN DE NIÑOS "CONSTITUCION NUM. 1917"	4,192,860
583-0302020306-35	ESCUELA PRIMARIA "JAIME TORRES BODET"	5,145,555
583-0302020306-36	ESCUELA PRIMARIA FEDERAL "21 DE MARZO" Y JARDIN DE NIÑOS "21 DE MARZO" CLAVE 14DPR2965B	1,007,920
583-0302020306-37	ESCUELA PRIMARIA "MIGUEL HIDALGO Y COSTILLA", CLAVE 14DPR2901D	2,301,600
583-0302020306-38	JARDIN DE NIÑOS "BENITO JUAREZ", CLAVE DJN1187K	941,790
583-0302020306-39	JARDIN DE NIÑOS "CUAUHTEMOC"	389,800
583-0302020306-40	ESCUELA PRIMARIA "MIGUEL HIDALGO Y COSTILLA", CLAVE 14DPR2979R	1,920,200
583-0302020306-41	ESCUELA PRIMARIA "EMILIANO ZAPATA", CLAVE 14DPR2977T Y "MANUEL LOPEZ COTILLA" CLAVE 14DPR3539A	4,763,080
583-0302020306-42	JARDIN DE NIÑOS "MANUEL TORO CAZARES", CLAVE 14DJN1503I	669,020
583-0302020306-43	JARDIN DE NIÑOS "MARIA MONTESSORI", CLAVE 14DJN1429R	738,360
583-0302020306-44	JARDIN DE NIÑOS "SANTOS DEGOLLADO", CLAVE 14DJN0356I	1,316,785
583-0302020306-45	ESCUELA PRIMARIA "JOSE MARIA MORELOS Y PAVON", CLAVE 14DPR2975V	3,466,270
583-0302020306-46	ESCUELA TELESECUNDARIA "IGNACIO ALDAMA", CLAVE 14DTV0196A	3,197,690
583-0302020306-47	ESCUELA PRIMARIA "NIÑOS HEROES", CLAVE 14DPR2900E	2,555,570
583-0302020306-48	JARDIN DE NIÑOS "EMILIANO ZAPATA"	323,780
583-0302020306-49	ESCUELA PRIMARIA "BENITO JUAREZ", CLAVE 14DPR2942D	1,031,150
583-0302020306-50	ESCUELA PRIMARIA "JOSE MARIA MORELOS Y PAVON", CLAVE 14DPR2941E	2,312,150
583-0302020306-51	ESCUELA SECUNDARIA TECNICA 109, CLAVE 14DST0107B	6,781,000
583-0302020306-52	ESCUELA TELESECUNDARIA "CINCO DE MAYO", CLAVE 14DTV0032R.	1,806,410
583-0302020306-53	JARDIN DE NIÑOS "JUANA DE ARCO", CLAVE 14DJN0838Q Y NARCISO MENDOZA CLAVE 14DJN0842A	476,700
583-0302020306-54	JARDIN DE NIÑOS "JUAN DE LA BARRERA", CLAVE 14DJN0574W	988,180
583-0302020306-55	ESCUELA TELESECUNDARIA "MARIANO MATAMOROS", CLAVE 14DTV0046U	2,570,420
583-0302060206-56	CENTRO INTEGRAL DE JUSTICIA REGIONAL (CEINJURE)	21,175,470
583-0302020306-57	ESCUELA PRIMARIA URBANA "RAFAEL JIMENEZ Y JESUS AMAYA TOPETE" CLAVE 14DPR0360L	8,795,380
583-0302020306-58	ESCUELA PRIMARIA "CLEMENTE OROZCO" Y RUBEN RODRÌGUEZ CLAVES 14DPR2560X Y 14DPR2952K	18,158,970
583-0302020306-59	JARDIN DE NIÑOS "JAIME NUÑO" CLAVE 14DJN1266X	442,670
583-0302060706-60	VIVIENDAS AFECTADOS POR FALLA GEOLOGICA	73,883,040

Código	Descripción del Bien Inmueble	Valor en libros
583-0302030206-63	TERRENO-PROYECTO VIAS VERDES DE MEXICO	3,702,150
583-0302030206-65	TERRENO-PROYECTO VIAS VERDES DE MEXICO	718,335
583-0302020208-01	BIBLIOTECA PUBLICA "ELENA RAMIREZ DE VELAZQUEZ"	1,157,820
583-0302020308-02	ESCUELA PRIMARIA RURAL FEDERAL "FRANCISCO I. MADERO", CLAVE 14DPR2506C.	1,027,700
583-0302030208-03	FRACCION SUR UNIDAD DEPORTIVA "PRESIDENTE DIAZ ORDAZ"	35,440,910
583-0302020308-04	ESCUELA DE EDUCACION ESPECIAL.	1,945,960
583-0302020308-05	ESCUELA PRIMARIA 274-968 T/M "ANTONIO VALDEZ RAMIREZ" Y T/V "LEONARDO OLIVA"	15,001,355
583-0302020308-06	JARDIN DE NIÑOS 144 "MIGUEL HIDALGO Y COSTILLA" CLAVE 14EJN0264R	4,695,350
583-0302020308-07	ESCUELA PRIMARIA "QUINCUAGESIMA PRIMERA LEGISLATURA FEDERAL".	6,245,240
583-0302020308-08	**JARDIN DE NIÑOS 42 T/M "PAZ CAMARENA" Y 43 T/V CLAVES 14EJN0042H Y 14EJN0962M**	14,007,550
583-0302020308-09	JARDIN DE NIÑOS "SOR JUANA INES DE LA CRUZ" CLAVE 14DJN1426U	382,940
583-0302020308-10	ESCUELA NORMAL PARA EDUCADORAS (SEP) CLAVE 14ENL0010N (FRACCION PONIENTE)	6,484,270
583-0302020308-11	JARDIN DE NIÑOS	200,280
583-0302020308-13	ESCUELA PRIMARIA "MANUEL LOPEZ COTILLA Y ADOLFO LOPEZ MATEOS", CLAVE CT14DPR0314Z	1,908,000
581-010108-14	TERRENO	1,323,370
583-0302060708-15	**PLAZOLETA "BLANCA FLOR" , AREA RECREATIVA, JUEGOS, BANCAS Y LUMINARIAS.**	1,136,190
583-0302030208-16	AREA RECREATIVA Y AREA VERDE	768,320
581-010108-17	**AREA DEPORTIVA**	8,624,180
583-0302030208-18	CANCHA DE FUT-BOL.	2,672,550
583-0302011008-19	SECRETARÍA DE INFRAESTRUCTURA Y OBRA PÚBLICA	2,183,520
583-0302020308-20	ESCUELA PRIMARIA "12 DE OCTUBRE" CLAVE 14DPR3925U	5,202,905
583-0302020308-21	ESCUELA TELESECUNDARIA "VALENTIN GOMEZ FARIAS" CLAVE 14DTV0548N	1,214,000
589-0461010308-22	VIALIDADES	20,006,400
583-0302020308-23	ESCUELA SECUNDARIA "FELIX BAÑUELOS JIMENEZ" (FRACCION SUR)	5,233,440
583-0302060708-24	TERRENO	1,687,200
581-010108-25-A	TERRENO CON CONSTRUCCION DE PISTA DE HELIPUERTO	1,756,340
581-010108-25-B	TERRENO	1,442,450
583-0302060708-26	VIALIDADES, PLAZA PUBLICA Y FINCA	13,230,000
583-0302020308-27	JARDIN DE NIÑOS FEDERAL "GUADALUPE PALAFOX", CLAVE 14DJN1050Y	2,896,080
581-010108-28	TERRENO	941,700
583-0302020308-29	ESCUELA PRIMARIA MANUEL LOPEZ COTILLA T/M., CLAVE 14DPR2655K Y ADOLDO LOPEZ MATEOS T/V., CLAVE 14DPR0314Z	5,623,350
583-0302020308-30	JARDIN DE NIÑOS "IGNACIO ALLENDE" CLAVE 14DJN2109N	549,760
583-0302020308-31	JARDIN DE NIÑOS "EVA SAMANO DE LOPEZ MATEOS" CLAVE 14DJN14966Q	816,375
583-0302020308-32	JARDIN DE NIÑOS "JEAN PEAGET"	263,350
583-0302020308-33	ESCUELA PRIMARIA FEDERAL "LUIS DONALDO COLOSIO" CLAVE 14DPR3947F	692,200
583-0302060708-34	ESCUELA TELESECUNDARIA "RAFAEL RAMIREZ" CLAVE 14TV0605O EN PROCESO DE CONSTRUCCION	5,047,360
583-0302020308-35	ESCUELA PRIMARIA DE EL TEPOZAN SIN NOMBRE CLAVE 14DPR1690J	630,000
583-0302020308-36	ESCUELA PRIMARIA "05 DE MAYO"	814,200
583-0302020308-37	TERRENO DESTINADO A LA CONSTRUCCIÓN DE LA FRACCIÓN NORTE DE LA SUB-DERSE-701	1,394,400
583-0302020310-01	ESCUELA URBANA 615-616 " BENEMERITO BENITO JUAREZ" CLAVE 14EPR0074Q	10,639,400
583-0302020310-03	JARDIN DE NIÑOS "SILVERSTRE REVUELTAS"	1,833,180
583-0302020310-04	ESCUELA PRIMARIA "MIGUEL HIDALGO Y COSTILLA", CLAVE 14DPR1907R	664,574
583-0302020310-05	JARDIN DE NIÑOS "FRANCISCO VILLA", CLAVE 14DJN0792U	696,211
583-0302020310-06	ESCUELA PRIMARIA "FRANCISCO I. MADERO" Y "JOSE ANTONIO TORRES"	379,582
583-0302020311-01	ESCUELA URBANA 663-664 "NIÑOS HEROES"	5,542,600
583-0302020311-02	ESCUELA URBANA 518-519 "MANUEL LOPEZ COTILLA"	4,468,145
583-0302020311-03	ESCUELA URBANA 1078 "EMILIANO ZAPATA" CLAVE 14EPR0080A	676,975
583-0302060711-04	FINCA ANTES ESCUELA RURAL MIXTA 74.	284,640
583-0302020311-05	ESCUELA RURAL 147 "CRISTOBAL COLON"	3,356,200
583-0302020311-06	ESCUELA TELESECUNDARIA "JUAN ESCUTIA" ANTES ESCUELA RURAL 156	435,640
583-0302011011-07	OFICINA RECAUDADORA 009	762,370
581-010111-08-A	TERRENO	368,150
581-010111-08-B	TERRENO	477,545
583-0302060711-09	FINCA ANTES ESCUELA PRIMARIA "EL ZARCO", CLAVE 14DPR0342F	873,500
583-0302020312-01	ESCUELA PRIMARIA URBANA PARA SEÑORITAS 276 "FRANCISCO LABASTIDA IZQUIERDO"	1,906,250
583-0302020312-04	ESCUELA PRIMARIA "FRANCISCO I. MADERO", CLAVE 14DPR2697J Y JARDIN DE NIÑOS	496,763
583-0302020312-05	ESCUELA PRIMARIA "VALENTIN GOMEZ FARIAS", CLAVE 14DPR1872S	1,236,138
583-0302020312-06	ESCUELA PRIMARIA T/M "BENITO JUAREZ", CLAVE 14DPR2710N Y ESCUELA PRIMARIA T/V "GUADALUPE VICTORIA", CLAVE 14DPR2616I	1,198,849
583-0302020312-07	JARDIN DE NIÑOS "NIÑO ARTILLERO", CLAVE 14DJN0969G	306,220
583-0302020312-08	ESCUELA PRIMARIA RURAL FEDERAL " IGNACIO ZARAGOZA" CLAVE 14DPR2736V	4,650,580
583-0302020313-01	ESCUELA PRIMARIA RURAL FEDERAL "LAZARO CARDENAS DEL RIO" CLAVE 14DPR1171Z	1,329,040
583-0302020313-02	ESCUELA PRIMARIA RURAL "PRISCILIANO SANCHEZ", CLAVE 14DPR2769M	4,748,840
583-0302020313-03	JARDIN DE NIÑOS "NICOLAS BRAVO", CLAVE 14DJN0448Z-	2,323,640
583-0302020313-04	ESCUELA PRIMARIA RURAL "MIGUEL HIDALGO Y COSTILLA", CLAVE 14DPR2766N	2,137,640
583-0302020313-05	ESCUELA PRIMARIA URBANA 278-504 "MANUEL AVILA CAMACHO", CLAVE 14EPR0090H	9,380,200
583-0302020313-08	JARDIN DE NIÑOS 314 "JOSEFA ORTIZ DE DOMINGUEZ" CLAVE 14DJN5201O	1,535,350
583-0302020313-09	JARDIN DE NIÑOS "PROFR. ISIDRO CASTILLO", CLAVE 14DJN0971V	1,930,770
583-0302020313-10	JARDIN DE NIÑOS "JAIME TORRES BODET" (FRACCION SUR)	634,390
583-0302060313-11	EN COMODATO A FAVOR DE LA DIOSECIS DE SAN JUAN DE LOS LAGOS -TEMPLO CATOLICO "NUESTRA SEÑORA DEL CARMEN"	9,996,950
581-010213-12	TERRENO	3,641,400

Código	Descripción del Bien Inmueble	Valor en libros
583-0302040313-14	CENTRO DE SALUD "MILPILLAS" .	4,647,200
583-0302020313-15	ESCUELA PRIMARIA RURAL FEDERAL "J. JESUS GONZALEZ GALLO", CLAVE 14DPR2751N	2,414,025
583-0302020313-16	JARDIN DE NIÑOS " MIGUEL HIDALGO" CLAVE 14DJN1097S	671,440
581-010113-17	TERRENO	313,115
581-010113-18-A	TERRENO	591,430
581-010113-18-B	TERRENO	66,000
583-0302020313-19	ESCUELA TELESECUNDARIA "JUAN DE LA BARRERA", CLAVE 14DTV0334M	1,883,135
583-0302020313-20	ESCUELA PRIMARIA "IGNACIO ZARAGOZA", CLAVE 14DPR2774Y	750,120
583-0302020313-21	ESCUELA TELESECUNDARIA "JOSE ORTIZ DE DOMINGUEZ", CLAVE 14DTV0216Y	6,022,200
583-0302020313-22	ESCUELA PRIMARIA "15 DE MAYO", CLAVE 14DPR2776W	2,547,265
583-0302020313-23	JARDIN DE NIÑOS "NARCISO MENDOZA", CLAVE 14DJN0628J	857,100
583-0302020313-24	ESCUELA PRIMARIA "MANUEL LOPEZ COTILLA", CLAVE 14DPR2771A	1,102,641
583-0302020313-25	ESCUELA PRIMARIA "LAZARO CARDENAS DEL RIO", CLAVE 14DPR2754K	1,547,630
583-0302020313-26	JARDIN DE NIÑOS "FRAY BARTOLOME DE LAS CASAS", CLAVE 14DJN0624N	561,810
583-0302020313-27	ESCUELA PRIMARIA "MANUEL LOPEZ COTILLA", CLAVE 14DPR2771A.	1,710,960
583-0302020313-28	ESCUELA PRIMARIA RURAL FEDERAL "NIÑOS HEROES", CLAVE 14DPR2750H	2,391,320
583-0302020313-29	ESCUELA PRIMARIA "FRANCISCO GONZALEZ BOCANEGRA", CLAVE 14DPR2753L	1,254,210
583-0302020313-30	ESCUELA PRIMARIA "EMILIANO ZAPATA", CLAVE 14DPR2766P	1,518,335
583-0302020313-31	ESCUELA PRIMARIA "IGNACIO ZARAGOZA".	373,650
583-0302020313-32	JARDIN DE NIÑOS "FEDERICO FROEBEL", CLAVE 14DJN0626L	1,579,230
583-0302020313-33	JARDIN DE NIÑOS "EMILIANO ZAPATA", CLAVE DJN0447Z	1,144,970
583-0302020313-34	ESCUELA PIMARIA "ADOLFO LOPEZ MATEOS", CLAVE 14DPR2755J	1,502,115
583-0302020313-35	JARDIN DE NIÑOS "MARIA ELENA CHANES T/V", CLAVE 14DJN1158P	356,785
581-010113-36	TERRENO	2,214,960
581-010113-37	TERRENO	972,180
581-010113-38	TERRENO	528,000
583-0302020314-01	ESCUELA PRIMARIA RURAL FEDERAL "20 DE NOVIEMBRE", CLAVE 14DPR2823Q	557,600
583-0302020314-02	JARDIN DE NIÑOS "JEAN PIAGET", CLAVE14DJN5081S	258,960
583-0302040314-03	CENTRO DE SALUD	2,464,480
583-0302020314-04	ESCUELA PRIMARIA RURAL "MIGUEL HIDALGO", CLAVE 14DPR2839R	456,040
583-0302020314-05	JARDIN DE NIÑOS 228 "BENITO JUAREZ" CLAVE DJN5081S	130,980
583-0302020314-06	ESCUELA PRIMARIA RURAL 128 "JOSE JESUS GONZALEZ GALLO"	581,740
581-010114-07	TERRENO	1,873,550
583-0302020314-08	ESCUELA PRIMARIA "MANUEL LOPEZ COTILLA"	149,000
583-0302020314-09	ESCUELA TELESECUNDARIA "CONSTITUCION"	350,000
583-0302020314-10	ESCUELA TELESECUNDARIA "JAIME TORRES BODET", CLAVE 14DTV0453Z	3,362,340
583-0302020314-11	JARDIN DE NIÑOS CONAFE	258,590
583-0302020314-12	ESCUELA PRIMARIA "ADOLFO LOPEZ MATEOS", CLAVE 14DPR2183L	2,054,950
583-0302020314-13	ESCUELA PRIMARIA "EMILIANO ZAPATA", CLAVE 14DPR2832Y	566,840
583-0302020314-14	JARDIN DE NIÑOS 228 "BENITO JUAREZ", CLAVE 14DJN0206A	121,360
583-0302020314-15	ESCUELA PRIMARIA "BENITO JUAREZ"	214,010
583-0302040315-01	FRACCION ORIENTE OCUPADA POR REGION SANITARIA VII, CENTRO DE SALUD Y OFICINAS DEL SINDICATO NACIONAL DE TRABAJADORES DE LA SECRETARIA DE SALUD.	10,269,470
583-0302020315-02	FRACCION SUR DE EX-HACIENDA LA GARITA, PARA DESTINARSE A ESCUELA OFICIAL DEL ESTADO.	752,460
583-0302020315-05	JARDIN DE NIÑOS "VOCES DEL RIO", CLAVE 14DJN0534V	1,292,800
583-0302020315-06	ESCUELA URBANA 439 "REFORMA Y 18 DE MARZO" (FRACCION PONIENTE)	11,941,430
583-0302020315-07	ESCUELA PRIMARIA 595 "INDEPENDENCIA"	3,123,320
583-0302020315-08	ESCUELA PRIMARIA URBANA 596 "MORELOS" CLAVE 14EPR0990Z	1,248,840
583-0302020315-09	ESCUELA TELESECUNDARIA "NIÑOS HEROES", CLAVE 14DTV0051F	4,950,185
583-0302020315-11	JARDIN DE NIÑOS 254 "FERNANDO MONTES DE OCA"	4,627,260
583-0302020315-12	JARDIN DE NIÑOS 235 "BENITO JUAREZ", CLAVE 14EJN0295K	3,428,680
583-0302020315-13	JARDIN DE NIÑOS 287 "EMILIANO ZAPATA", CLAVE 14EJN0237U	1,870,120
583-0302020315-15	CENTRO UNIVERSITARIO DE LA COSTA SUR (CUCSUR).	177,170,420
583-0302020315-16	JARDIN DE NIÑOS 53-504 "PROFRA. MARIA MAGDALENA ARIAS Y JUAN ESCUTIA", CLAVES 14EJN0119F Y 14EJN0906V	2,408,420
589-0461010115-17	LIBRAMIENTO CARRETERO GUADALAJARA-BARRA DE NAVIDAD.	10,170,000
583-0302020315-18	JARDIN DE NIÑOS 201 "AGUSTIN MELGAR", CLAVE 14EJN0173Z.	1,181,540
583-0302030215-19	UNIDAD DEPORTIVA "ANDRES ALVAREZ" (FRACCIÓN NORESTE).	1,611,250
583-0302020315-20	ESCUELA PRIMARIA T/M "JOSE MARIA MORELOS Y PAVON", CLAVE 14DPR2049F	3,745,285
581-010115-21	TERRENO	4,461,450
583-0302020315-22	ESCUELA SECUNDARIA 126 "EFRAIN GONZALEZ LUNA" (FRACCION ORIENTE)	2,175,000
583-0302030515-23	MUSEO REGIONAL DE HISTORIA.	7,138,513
589-0411011015-24	POZO PROFUNDO	736,250
583-0302020315-25	ESCUELA SECUNDARIA FEDERAL 96 "JAIME LLAMAS GARCIA", CLAVE 14DES0105N	9,568,270
581-010215-26	TERRENO	1,362,500
583-0302020315-27	JARDIN DE NIÑOS 435 "JAIME LLAMAS GARCIA"	3,672,200
581-010115-28	TERRENO	3,094,300
581-010115-29	TERRENO	938,860
581-010215-30-A	TERRENO	5,599,300
581-010215-30-B	TERRENO	621,300
581-010215-30-C	TERRENO	456,000
581-010215-30-D	TERRENO	273,600
581-010215-30-E	TERRENO	182,400

Código	Descripción del Bien Inmueble	Valor en libros
581-010215-30-F	TERRENO	1,003,200
583-0302020315-31	ESCUELA TELESECUNDARIA "SALVADOR ESQUER APODACA", CLAVE 14DTV0377K	5,855,000
583-0302020315-31	ESCUELA PRIMARIA "JOSE MARIA MARTINEZ RODRIGUEZ ", CLAVE 14DPR3634E	7,792,080
583-0302020315-31	JARDIN DE NIÑOS "DESPERTAR INFANTIL", CLAVE 14DJN1436A	6,477,450
581-010115-31	FRACCIÓN DE TERRENO.	4,088,750
583-0302030215-32-A	UNIDAD DEPORTIVA	3,448,639
583-0302060715-32-B	TEMPLO EN CONSTRUCCION	1,247,910
583-0302020315-33	TERRENO ASIGNADO A LA CONSTRUCCION DE LAS OFICINAS DE LA DELEGACIÓN REGIONAL DE LA SECRETARÍA DE EDUCACIÓN	1,550,000
583-0302060715-34	TERRENO	6,309,450
583-0302020315-35	ESCUELA PRIMARIA "CUAUHTEMOC", CLAVE 14DPR3459P T/V (FRACCION SUR)	4,827,513
583-0302020315-36	ESCUELA PRIMARIA "JUSTO SIERRA", CLAVE 14DPR2816G	4,423,715
583-0302010515-37-A	BODEGA PROVISIONAL DEL POLIDEPORTIVO.	1,585,500
583-0302030215-37-B	POLIDEPORTIVO.	454,650
581-010115-38-A	TERRENO	2,616,250
581-010115-38-B	TERRENO	471,250
581-010115-39	TERRENO	897,500
583-0302020315-40	ESCUELA TELESECUNDARIA " JOSE MARIA VIGIL", CLAVE 14DTV0158Y	2,727,420
583-0302060715-41	FINCA ANTES ESCUELA "VALENTIN GOMEZ FARIAS" CLAVE 14DPR3702L.	558,900
581-010115-42	TERRENO	2,598,250
583-0302020315-43	ESCUELA TELESECUNDARIA "FRANCISCO MARQUEZ" CLAVE 14DVT0438H	3,079,420
581-010115-44	TERRENO	3,309,063
581-010115-45	TERRENO	1,265,000
583-0302060715-46	FINCA ANTES ESCUELA PRIMARIA "HERMENEGILDO GALEANA", CLAVE 14EDPR0354A	2,340,374
583-0302020315-47	ESCUELA TELESECUNDARIA "VENUSTIANO CARRANZA", CLAVE 14DTV0143W Y BODEGA CON MAQUINARIA AGRICOLA.	1,886,771
583-0302020315-48	ESCUELA PRIMARIA "JOSE MARIA MORELOS Y PAVON", CLAVE 14DPR2816G	1,108,963
583-0302020315-49	ESCUELA PRIMARIA "JOSEFA ORTIZ DE DOMINGUEZ", CLAVE 14DPR2837T	4,043,060
583-0302020315-50	ESCUELA TELESECUNDARIA "HERIBERTO JARA", CLAVE 14DTV0053D	5,535,990
583-0302020315-51	JARDIN DE NIÑOS "JOSE VASCONCELOS", CLAVE 14DJN0782C	1,363,996
583-0302060715-52	FINCA ANTES ESCUELA PRIMARIA "ENRIQUE CASTILLO JANACUA", CLAVE 14DPR2834W.	2,476,590
581-010115-53-A	TERRENO	1,288,409
581-010115-53-B	TERRENO	1,882,748
581-010115-54-A	TERRENO	1,323,626
581-010115-54-B	TERRENO	43,975
581-010115-54-C	TERRENO	285,000
583-0302060215-55	CENTRO INTEGRAL DE JUSTICIA REGIONAL (CEINJURE)	18,746,300
581-010115-56	TERRENO	2,380,800
583-0302020315-57	JARDIN DE NIÑOS "IGNACIO ZARAGOZA", CLAVE 14DJN0220V	3,282,890
583-0302020315-58	ESCUELA PRIMARIA T/M "CASIMIRO CASTILLO", CLAVE 14DPR1653F Y T.V. "JUAN DE LA BARRERA", CLAVE 14DPR3155W	7,227,690
583-0302060715-59	TEMPLO EN CONSTRUCCIÓN	3,293,760
581-010115-59	TERRENO	4,070,410
583-0302030215-60	LABORATORIO NATURAL DE MANANTLAN LAS JOYAS.	8,970,624
583-0302030215-61	LABORATORIO NATURAL DE MANANTLAN LAS JOYAS.	573,123,200
583-0303030215-62	LABORATORIO NATURAL DE MANANTLAN LAS JOYAS	8,970,624
583-0302020315-63	JARDIN DE NIÑOS "CRISTOBAL COLON", CLAVE 14DJN0364N	734,400
583-0302020315-64	ESCUELA PRIMARIA "EL IDEAL", CLAVE 14DPR2817F	1,734,060
581-010115-65-B	TERRENO	432,600
583-0302020315-66	ESCUELA PRIMARIA NUM. 69 "ANDANAC".	5,542,300
581-010215-67	TERRENO	3,085,200
581-010115-68	TERRENO DESTINADO AL PROYECTO ESTRATEGICO EN MATERIA DE SEGURIDAD PÚBLICA EN BENEFICIO DE LA POBLACIÓN DEL ESTADO DE JALICO	16,699,998
583-0302020316-01	ESCUELA PRIMARIA 286 T/M "IGNACIO ZARAGOZA" Y ESCUELA TELESECUNDARIA "JOSE MARIA MORELOS" T/V.	3,073,840
583-0302040916-02	EN COMODATO A FAVOR DEL AYUNTAMIENTO DE AYOTLÁN - COMEDOR COMUNITARIO A TRAVÉS DEL SISTEMA PARA EL DESARROLLO INTEGRAL DE LA FAMILIA DEL MUNICIPIO DE AYOTLÁN	625,600
583-0302060716-03	FINCA ANTES ESCUELA PRIMARIA RURAL "JUSTO SIERRA".	376,000
583-0302020316-04	ESCUELA PRIMARIA FEDERAL "BENITO JUAREZ", CLAVE 14DPR3203P	1,168,160
583-0302020316-05	ESCUELA RURAL MIXTA FEDERAL "JOSEFA ORTIZ DE DOMINGUEZ" CLAVE 14DPR2785D	1,367,785
583-0302020316-06	ESCUELA PRIMARIA RURAL FEDERAL "MIGUEL HIDALGO Y COSTILLA"	1,312,780
583-0302020316-07	ESCUELA PRIMARIA RURAL FEDERAL MIXTA "JOSE MARIA MORELOS Y PAVON", CLAVE 14DPR2581H	1,125,375
583-0302020316-08	JARDIN DE NIÑOS "FEDERICO FROEBEL" CLAVE DJN1111V	309,055
581-010116-11	TERRENO	747,500
583-0302020316-12	JARDIN DE NIÑOS "SOR JUANA INES DE LA CRUZ" CLAVE DJN0243F	553,160
583-0302020316-14	ESCUELA PRIMARIA "PLAN DE AYALA"	500,705
583-0302020316-15	ESCUELA TELESECUNDARIA "ARTICULO 123", CLAVE 14DTV0189R	603,880
583-0302020317-01	ESCUELA URBANA 514 "PROFRA. ELVIRA TOPETE GOMEZ" Y ESCUELA SECUNDARIA TECNICA 29 "MANUEL LOPEZ COTILLA"	4,562,510
583-0302020217-02	BIBLIOTECA PUBLICA "MANUEL LOPEZ COTILLA"	1,552,470
583-0302020317-03	ESCUELA PRIMARIA URBANA 669 "DR. JUAN VAZQUEZ RUIZ"	1,303,060
583-0302020317-04	ESCUELA PRIMARIA "LAMBERTO LOPEZ SANCHEZ"	2,279,950
583-0302020317-05	ESCUELA PRIMARIA 607 "NIÑOS HEROES", CLAVE 14EPR1233I	3,024,400

Código	Descripción del Bien Inmueble	Valor en libros
583-0302020317-06	ESCUELA PRIMARIA URBANA 670 "LAZARO CARDENAS"	758,470
583-0302020317-07	ESCUELA PRIMARIA URBANA 1093 "MIGUEL HIDALGO Y COSTILLA" CLAVE 14EPR0124H	843,120
583-0302020317-08	ESCUELA PRIAMRIA RURAL MIXTA 51 "BENITO JUAREZ" CLAVE 14KPR0945X	112,480
583-0302020317-09	JARDIN DE NIÑOS SIN NOMBRE	156,680
583-0302020317-10	ESCUELA RURAL MIXTA	49,170
583-0302020317-11	ESCUELA PRIMARIA "JOSE VASCONCELOS" CLAVE 14DPR3899M	148,040
589-0461010117-13	LIBRAMIENTO CARRETERO A TEPANTLA CON CARPETA ASFALTICA.	4,500,000
583-0302020317-15-A	ESCUELA PRIMARIA URBANA 836 "PFRA. GERANIA TOVAR FAJARDO"	568,200
583-0302020317-15-A	JARDIN DE NIÑOS 196 "NIÑOS HEROES"	730,220
583-0302020317-15-B	JARDIN DE NIÑOS "MONTESSORI"	400,120
583-0302020317-15-C	ESCUELA PRIMARIA URBANA 288 T/M "SOR JUANA INES DE LA CRUZ" CLAVE 14EPR0119W Y ESCUELA PRIMARIA URBANA 974 T/V "JOSE CLEMENTE OROZCO" CLAVE 14EPR0350D	2,470,200
583-0302020317-15-D	ESCUELA SECUNDARIA GENERAL 52 "MARTIRES DE LA REVOLUCION"	9,292,800
583-0302020317-16	ESCUELA TELESECUNDARIA "FERNANDO MONTES DE OCA"	1,760,400
581-010117-17	TERRENO	80,100
583-0302020317-18	ESCUELA PRIMARIA "JUAN ESCUTIA", CLAVE 14DPR33520C	1,058,740
582-020117-19	CASA DEL MAESTRO DE LA ESCUELA JUAN ESCUTIA	217,660
583-0302020317-20	JARDIN DE NIÑOS "FRANCISCO I. MADERO", CLAVE 14EJN0293M	348,740
583-0302020317-21	ESCUELA PRIMARIA "GUADALUPE VICTORIA", CLAVE 14DPR2805A	3,281,770
583-0302020317-22	JARDIN DE NIÑOS "RAFAEL RAMIREZ", CLAVE 14DJN1324X	527,830
583-0302020317-23	ESCUELA PRIMARIA FEDERAL "JOSEFA ORTIZ DE DOMINGUEZ", CLAVE 14DPR2241L	1,036,020
583-0302020317-24	ESCUELA TELESECUNDARIA "LUIS DONALDO COLOSIO MURRIETA", CLAVE 14DTV0574L	1,653,304
583-0302020317-25	ESCUELA TELESECUNDARIA "VALENTIN GOMEZ FARIAS", CLAVE 14DTV0139J	2,944,200
583-0302020317-26	JARDIN DE NIÑOS "MIGUEL HIDALGO Y COSTILLA" CLAVE 14DJN0278W	450,920
583-0302020317-27	ESCUELA PRIMARIA "5 DE MAYO", CLAVE 14DPR1749S	1,168,120
583-0302020318-01	ESCUELA PRIMARIA URBANA 576-577 "LIC. ALBERTO OROZCO ROMERO"	3,060,200
583-0302060718-02	FINCA ANTES CENTRO ESCOLAR.	244,200
583-0302020318-03	JARDIN DE NIÑOS "JOSE MARIA MORELOS Y PAVON"	1,138,120
583-0302060718-04	FINCA ANTES ESCUELA PRIMARIA RURAL FEDERAL "VICENTE GUERRERO"	107,980
583-0302011018-05	PALACIO MUNICIPAL.	7,092,540
583-0302011018-06	OFICINAS DE LA DIRECCION DE SEGURIDAD PÚBLICA MUNICIPAL	265,640
583-0302020318-07	ESCUELA PRIMARIA "TEUPA", CLAVE 14DPB0036N	199,300
583-0302020318-08	JARDIN DE NIÑOS "TIWAINU"	237,060
583-0302020318-09	JARDIN DE NIÑOS "CATALINO TAPIA TRINIDAD", CLAVE 14DCC0059T	624,600
583-0302020318-10	ESCUELA PRIMARIA "HARAMARA", CLAVE 14DPB0030K (14DPB0039K)	426,800
583-0302020318-11	ESCUELA PRIMARIA "MIGUEL HIDALGO Y COSTILLA", CLAVE 14DPB0025H.	342,400
583-0302020318-12	ESCUELA PRIMARIA "CUITLAHUAC", CLAVE 14DPB0021L	289,000
583-0302020318-13	JARDIN DE NIÑOS "NAKAWE", CLAVE 14DCC0058U	322,400
583-0302020318-14	ESCUELA PRIMARIA "HAUXAMANAKA", CLAVE 14DPB0040Z.	266,320
583-0302060718-15	FINCA ANTES ESCUELA FEDERAL "BENITO JUAREZ".	2,052
583-0302020318-16	ESCUELA PRIMARIA "XIKATAME" CLAVE 14DPB0027F	744,500
583-0302020318-17	TERRENO DESTINADO A LA CONSTRUCCION DE LA ESCUELA "KURUXI MANUKA" CLAVE 14FZ10001W	75,000
583-0302020318-18	ESCUELA PRIMARIA "IGNACION ZARAGOZA" CLAVE 14DPR1514E	2,960,000
583-0302011037-01	PRESIDENCIA MUNICIPAL	2,766,200
583-0302020337-02	ESCUELA URBANA 674 "HERMELINDA PEREZ CURIEL", CLAVE 14EPR0131R	540,770
583-0302020337-03	ESCUELA TELESECUNDARIA "MIGUEL HIDALGO Y COSTILLA" CLAVE 14DTV0469A	343,200
583-0302020337-04	JARDIN DE NIÑOS "NIÑOS HEROES", CLAVE 14DJN5057S	235,550
583-0302020337-05	ESCUELA PRIMARIA FEDERAL "JUSTO SIERRA", CLAVE 14DPR1874Q	845,490
583-0302020337-06	TERRENO DESTINADO A LA CONSTRUCCION DE ESCUELA TELESECUNDARIA.	807,690
583-0302020337-07	ESCUELA PRIMARIA "JUAN ESCUTIA", CLAVE 14DPR3862Z	466,700
583-0302020337-08	ESCUELA PRIMARIA " CUAHUTEMOC" Y JARDIN DE NIÑOS "NEZAHUHUALCOYOTL" CLAVE 14DPR2564T	2,666,500
583-0302020337-09	ESCUELA PRIMARIA FEDERAL "JUSTO SIERRA", CLAVE 14DPR1874Q	1,075,050
583-0302020337-10	ESCUELA TELESECUNDARIA "JUAN ESCUTIA" T/M CLAVE 14DTV0272Q Y COLEGIO DE BACHILLERES DEL ESTADO DE JALISCO T/V CLAVE 14EMS0057B	3,373,000
583-0302020337-11	CENTRO DE ANTENCIÓN MULTIPLE C.A.M 64 "ALFONSO GARCIA CASTILLON", CLAVE 14EML0045D	5,801,360
583-0302020337-12	ESCUELA PRIMARIA RURAL 49 "VICENTE GUERRERO", CLAVE 14DPR0513Y	254,740
583-0302020337-13	JARDIN DE NIÑOS "21 DE MARZO", CLAVE 14DJN5193W	55,670
583-0302060737-14	FINCA ANTES ESCUELA PRIMARIA "NICOLAS BRAVO", CLAVE 14DPR0015B.	261,850
583-0302020337-16	ESCUELA PRIMARIA RURAL FEDERAL "FRANCISCO VILLA" CLAVE 14DPR3377F	860,370
583-03020203116-01	ESCUELA PRIMARIA 422 "J. JESUS GONZALEZ MARTIN", CLAVE 14EPR0976F	1,297,000
583-03020203116-02	ESCUELA PRIMARA RURAL FEDERAL "MIGUEL HIDALGO", CLAVE 14DPR1295H	476,360
583-03020203116-03	ESCUELA URBANA 701 "BENITO JUAREZ"	1,942,860
583-03020203 116-04	JARDIN DE NIÑOS "VICENTE GUERRERO"	227,900
583-03020203116-05	JARDIN DE NIÑOS 106 "MARIA EVER GONALEZ" CLAVE 14EJN0006C	1,749,100
583-03020203116-06	JARDIN DE NIÑOS "MIGUEL DE UNAMUNO"	1,462,680
583-03020203116-07	ESCUELA TELESECUNDARIA "SEBASTIAN LERDO DE TEJADA", CLAVE 14DTV0354V	1,172,000
589-04130101116-08	PRESA EL ZAPOTILLO EN TEMACAPULIN	478,850
589-04130101116-09	PRESA EL ZAPOTILLO EN TEMACAPULIN	366,897
589-04130101116-10	PRESA EL ZAPOTILLO EN TEMACAPULIN	168,055
589-04130101116-11	PRESA EL ZAPOTILLO EN TEMACAPULIN	162,865
589-04130101116-12	PRESA EL ZAPOTILLO EN TEMACAPULIN	178,315
589-04130101116-13	PRESA EL ZAPOTILLO EN TEMACAPULIN	705,820
589-04130101116-14	PRESA EL ZAPOTILLO EN TEMACAPULIN	500,970

Código	Descripción del Bien Inmueble	Valor en libros
589-04130101116-15	PRESA EL ZAPOTILLO EN TEMACAPULIN	520,900
589-04130101116-16	PRESA EL ZAPOTILLO EN TEMACAPULIN	446,650
589-04130101116-17	PRESA EL ZAPOTILLO EN TEMACAPULIN	211,860
589-04130101116-18	PRESA EL ZAPOTILLO EN TEMACAPULIN	200,580
589-04130101116-19	PRESA EL ZAPOTILLO EN TEMACAPULIN	231,350
589-04130101116-20	PRESA EL ZAPOTILLO EN TEMACAPULIN	675,800
589-04130101116-21	PRESA EL ZAPOTILLO EN TEMACAPULIN	703,200
589-04130101116-22	PRESA EL ZAPOTILLO EN TEMACAPULIN	537,600
589-04130101116-23	PRESA EL ZAPOTILLO EN TEMACAPULIN	247,000
583-0302020319-01	ESCUELA PRIMARIA URBANA 424 "MARCELINO GARCIA BARRAGAN" CLAVE 14EPR0133P	28,403,070
583-0302020319-02	ESCUELA PRIMARIA FEDERAL "LAZARO CARDENAS DEL RIO", CLAVE 14DPR1680C	1,780,320
583-0302020319-03	ESCUELA PRIMARIA URBANA 561 "AGUSTIN MELGAR", CLAVE 14EPR0134O	6,508,300
583-0302020319-04	ESCUELA PRIMARIA 712-1121 "J. JESUS GONZALEZ GALLO T/M" Y "LAZARO CARDENAS DEL RIO T/V", CLAVE 14EPR0135N, 14EPR1549T	5,309,210
583-0302020319-05	ESCUELA PRIMARIA 726 "JUAN ESCUTIA", CLAVE 14EPR0136M	2,959,600
581-010119-06	TERRENO	1,591,060
581-010119-07	TERRENO	2,295,804
583-0302020319-08	JARDIN DE NIÑOS "SOR JUANA INES DE LA CRUZ", CLAVE 14KJN1477N	369,720
583-0302020319-09	ESCUELA DE EDUCACION ESPECIAL 26 "BENITO JUAREZ", CLAVE 14LM0018G	6,178,827
583-0302020319-10	JARDIN DE NIÑOS "GENERAL MARCELINO GARCIA BARRAGAN", CLAVE 14DJN1761X	325,410
583-0302020319-11	JARDIN DE NIÑOS "BENITO JUAREZ", CLAVE 14DJN1206I	731,280
583-0302020319-12	JARDIN DE NIÑOS "JUAN DE LA BARRERA", CLAVE 14DJN1205J	1,192,560
583-0302020319-13	JARDIN DE NIÑOS "GABRIELA MISTRAL T/M" Y "AGUSTIN DE ITURBIDE T/V." CLAVES 14DJN0992H Y 14DJN1455P	879,590
583-0302020319-14	JARDIN DE NIÑOS "FERNANDO MONTES DE OCA", CLAVE 14DJN1207H	2,472,890
583-0302020319-15	JARDIN DE NIÑOS "VOCES INFANTILES", CLAVE 14DJN1452S	1,659,600
583-0302020319-16	JARDIN DE NIÑOS "ESTEFANIA CASTAÑEDA", CLAVE 14DJN1208G	363,540
583-0302020319-17	JARDIN DE NIÑOS "LAURENCO FILHO", CLAVE 14DJN1454Q	1,182,170
583-0302020319-18	ESCUELA PRIMARIA "GENERAL MANUEL AVILA CAMACHO", CLAVE 14DJN0361U	1,059,450
583-0302020319-19	JARDIN DE NIÑOS "NIÑOS HEROES", CLAVE 14DJN0235X	889,000
583-0302020319-20	JARDIN DE NIÑOS "ITZIA", CLAVE 14DJN0815D	1,783,080
583-0302020319-21	JARDIN DE NIÑOS "SOR JUANA INES DE LA CRUZ", CLAVE 14DJN0219F	1,398,690
583-0302020319-22	JARDIN DE NIÑOS "EL PRINCIPITO", CLAVE 14DJN0536T	1,169,430
583-0302020319-23	JARDIN DE NIÑOS 137 "JUAN RULFO T/M" CLAVE 14EJN0270B Y "CASIMIRO CASTILLO T/V" CLAVE 14EJN0817A, FRACCION NORPONIENTE	5,834,930
583-0302020319-24	ESCUELA PRIMARIA URBANA 754 "PRIMITIVO TOLENTINO", CLAVE 14EPR1406W	10,732,440
583-0302020319-25	ESCUELA SECUNDARIA ESTATAL 21 "ESAY", CLAVE 14EES0008K	10,005,070
583-0302020319-26	ESCUELA SECUNDARIA TECNICA 36, CLAVE 14DST0036Z.	31,769,460
583-0302020319-27	ESCUELA PRIMARIA URBANA 1076, "IGNACIO ALDAMA", CLAVE 14DPR0228C	1,729,540
583-0302020319-28	ESCUELA PRIMARIA "FRANCISCO I. MADERO", CLAVE 14DPR1534S	3,949,350
583-0302020319-29	ESCUELA TELESECUNDARIA " ESTEBAN VACA CALDERON", CLAVE 14DTV0128D	2,892,090
583-0302020319-30	ESCUELA SECUNDARIA "FRANCISCO GONZALEZ BOCANEGRA" T/M, CLAVE 14EES0049K Y O.P.D UNIVERSIDAD DE GUADALAJARA - ESCUELA PREPARATORIA REGIONAL DE CASIMIRO CASTILLO, MODULO H. GALEANA EXTENSION LOS TECOMATES.	7,799,390
583-0302020319-31	ESCUELA PRIMARIA FEDERAL "BENITO JUAREZ" T/M, CLAVE 14DPR1522N Y "JUSTO SIERRA" T/V, CLAVE 14DPR0168F	3,900,740
589-0461010120-01	CARRETERA CIHUATLAN -BARRA DE NAVIDAD Y PROLONGACION 05 DE FEBRERO.	6,567,086
583-0302020320-01	ESCUELA URBANA 290-933 "JOSE ANTONIO TORRES"	6,882,140
583-0302020320-02	JARDIN DE NIÑOS "CONCEPCION GONZALEZ GONZALEZ", CLAVE 14EJN0022V	1,632,040
583-0302020320-03	ESCUELA PRIMARIA URBANA 289-555 "HERMENEGILDO GALEANA", CLAVE 14EPR0031S T/M Y 14EPR0138K T/V.(FRACCION SUR)	14,379,300
583-0302020320-04	ESCUELA PRIMARIA URBANA 438 "MIGUEL LOPEZ DE LEGASPI", CLAVE 14EPR0425D	7,385,548
583-0302020320-05	JARDIN DE NIÑOS "PROFESOR LUIS BENAVIDES V." CLAVE 14EJN0154L	4,287,265
583-0302020320-05	ESCUELA PRIMARIA URBANA 584 "DOMINGO ROJAS", CLAVE 14EPR0140Z	4,511,623
583-0302020320-06	ESCUELA PRIMARIA URBANA 714 "MELCHOR OCAMPO", CLAVE 14EPR0464F	1,989,520
583-0302020320-07	ESCUELA PRIMARIA "AQUILES SERDAN"	175,520
583-0302020320-08	JARDIN DE NIÑOS 486 "MARIA DOLORES GOMEZ IBARRA", CLAVE 14EJN0930U	1,519,630
583-0302020320-09	ESCUELA RURAL MIXTA NUM. 63 "MIGUEL HIDALGO" (ANEXO UTILIZADO COMO AULA DE COMPUTO), CASA DE SALUD Y PLAZA CIVICA.	624,240
583-0302020320-10	ESCUELA PREPARATORIA REGIONAL DE CIHUATLAN.	9,620,550
583-0302020320-11	JARDIN DE NIÑOS "CASIMIRO CASTILLO", CLAVE 14DJN5476C	568,200
583-0302020320-12	JARDIN DE NIÑOS "JUAN DE LA BARRERA", CLAVE 14DJN0544B	4,453,450
583-0302050320-14	CORREOS DE MEXICO	1,275,040
583-0302020320-15	ESCUELA PRIMARIA "ALVARO OBREGON", CLAVE 14DPR0664E T/M Y "ABEL SALGADO VELASCO" CLAVE 14DPR0100Z T/V	6,537,860
581-010120-16	TERRENO	606,520
583-0302060520-17	TERRENO DESTINADO A LA CONSTRUCCION Y EQUIPAMIENTO DEL EDIFICIO PARA LAS SALAS DE CONTROL Y JUICIOS ORALES EN MATERIA PENAL, EN EL DISTRITO JUDICIAL XII, COSTA SUR	4,950,801
583-0302040923-01	EN COMODATO - ESCUELA DEL MARIACHI EN LA CUAL SE DESARROLARÁ A SU VEZ EL PROYECTO ESTATAL ENSAMBLES Y ORQUESTAS COMUNITARIAS.	12,697,100
583-0302020323-02	JARDIN DE NIÑOS "ZENTIOTH" CLAVE 14DJN0731W	1,464,210
583-0302040923-06	SISTEMA D.I.F. MUNICIPAL, ANTES ESCUELA SECUNDARIA Y PREPARATORIA "LIC. J. GUADALUPE ZUNO"	5,567,760
583-0302060723-07	FINCA ANTES ESCUELA PRIMARIA RURAL 137 (SIN FUNCIONAR)	205,940

Código	Descripción del Bien Inmueble	Valor en libros
583-0302020323-08	JARDIN DE NIÑOS "MARGARITA VAZQUEZ GONZALEZ", CLAVE 14JN0354J	1,882,200
583-0302020323-09	ESCUELA PRIMARIA "ESCUADRON 2001, ADOLFO LOPEZ", CLAVE 14DPR1760O	1,555,660
583-0302030523-10	CENTRO CULTURAL	1,039,640
581-010123-11	**TERRENO**	1,680,000
583-0302020323-12-A	ESCUELA SECUNDARIA FORANEA 76	11,854,080
581-010123-12-B	EN COMODATO-TERRENO EN USO DE LA GUARDIA NACIONAL PARA DESTINARLO A LA CONSTRUCCIÓN, INSTALACIÓN Y OPERACIÓN DE SU CUARTEL GENERAL, ASÍ COMO PARA SU UNIDAD HABITACIONAL, CON LA FINALIDADDE PROMOVER, MATENER Y GARANTIZAR EL ORDEN Y LA SEGURIDAD PÚBLICA EN EL MPO. DE COCULA, JAL.	6,801,480
581-010123-12-C	TERRENO	8,878,800
581-010123-12-D	TERRENO	2,115,960
583-0302020323-13	ESCUELA TELESECUNDARIA "LAZARO CARDENAS DEL RIO", CLAVE 14DTV0313Z	1,453,500
583-0302020323-14	ESCUELA SECUNDARIA TECNICA NUMERO 164	7,225,040
583-0302020323-15	ESCUELA PRIMARIA "CUAUHTEMOC", CLAVE 14DPR2712L (FRACCIÓN NOROESTE).	2,146,320
583-0302020323-16	ESCUELA PRIMARIA "JOSE MARIA MORELOS Y PAVON", CLAVE 14DPR0299Y	4,556,012
581-010223-17	TERRENO	1,464,440
583-0302020323-18	ESCUELA TELESECUNDARIA "JOSE VASCONCELOS", CLAVE 14DTV0566C	3,809,473
581-010123-19	TERRENO ANTES ESCUELA PRIMARIA "NIÑOS HEROES", CLAVE 14DPR1080J.	233,042
583-0302020323-20	ESCUELA PRIMARIA "CUAUHTEMOC", CLAVE 14DPR2712L (FRACCIÓN SUROESTE).	1,538,670
583-0302020323-21	INSTITUTO TECNOLOGICO SUPERIOR DE COCULA, JALISCO.- INSTALACIONES DEL INSTITUTO.	14,896,010
581-010123-22	TERRENO	5,393,970
581-010124-01	TERRENO	412,680
581-010124-02	TERRENO	71,100
583-0302020324-03	JARDIN DE NIÑOS "5 DE MAYO"	1,434,600
583-0302020324-04	ESCUELA PRIMARIA RURAL MIXTA 78 "MIGUEL HIDALGO", CLAVE 14EPR0172R	561,670
583-0302020324-05	JARDIN DE NIÑOS 219 "NUEVA GALICIA"	525,720
583-0302020324-06	ESCUELA SECUNDARIA FORANEA 13	10,867,460
581-010224-08	EN COMODATO FRACCIÓN DE TERRENO EN USO A LA GUARDIA NACIONAL, PARA LA CONSTRUCCIÓN, INSTALACIÓN Y OPERACIÓN DE SU CUARTEL GENERAL, ASI COMO PARA SU UNIDAD HABITACIONAL, CON LA FINALIDAD DE PROMOVER, MANTENER Y GARANTIZAR EL ORDEN Y LA SEGURIDAD PÚBLICA EN DICHO MUNICIPIO / TERRENO ANTES PISTA DE ATERRIZAJE DE COLOTLAN	1,203,780
581-010224-09	TERRENO ANTES PISTA DE ATERRIZAJE DE COLOTLAN	650,520
581-010224-10	TERRENO ANTES PISTA DE ATERRIZAJE DE COLOTLAN	415,500
581-010224-11	TERRENO ANTES PISTA DE ATERRIZAJE DE COLOTLAN	428,640
581-010224-12-A	TERRENO ANTES PISTA DE ATERRIZAJE DE COLOTLAN	955,575
581-010124-13	TERRENO	2,059,980
583-02011024-14	CASA EJIDAL	642,600
583-0302020324-15	ESCUELA PRIMARIA 228 "VICTOR MARQUEZ H.", CLAVE 14EPR0841R	2,874,870
583-0302020324-16	ESCUELA TELESECUNDARIA "FRANCISCO GONZALEZ BOCANEGRA", CLAVE 14DTV0336K.	2,524,300
583-0302020324-17	JARDIN DE NIÑOS "MEXICO", CLAVE 14DJN1235D	594,990
583-0302020324-18	JARDIN DE NIÑOS 564 "FRANCISCO GABILONDO SOLER", CLAVE 14EJN0140I	2,441,970
583-0302020324-21	JARDIN DE NIÑOS "YOLOXOCHITL", CLAVE 14DJN1613O.	633,480
583-0302020324-22	ESCUELA TELESECUNDARIA "VICENTE GUERRERO", CLAVE 14DDTV0253B	1,528,800
583-0302020324-23	ESCUELA PRIMARIA "JOSE MARIA MORELOS Y PAVON", CLAVE 14DPR2542H	470,440
583-0302040324-25	HOSPITAL DE PRIMER CONTACTO COLOTLÁN	117,747,640
583-0302020324-26	ESCUELA SECUNDARIA TECNICA 17	12,192,600
583-0302020324-27	JARDIN DE NIÑOS 589 "VICENTE SUAREZ FERRERO", CLAVE 14EJN0318E	1,584,090
583-0302020324-29	EX ESCUELA PREPARATORIA REGIONAL.	12,810,180
583-0302020324-30	ESCUELA PRIMARIA RURAL FEDERAL "EMILIANO ZAPATA", CLAVE 14DPR3220.	723,720
583-0302020324-31	JARDIN DE NIÑOS 533 "NIÑOS HEROES", CLAVE 14EJN0958Z	387,040
583-0302020324-32	JARDIN NIÑOS "XIUHPILTONTLI" CON CLAVE 14DJN1409D	1,971,450
583-0302020324-33	PREESCOLAR "CUAUHTEMOC" CON CLAVE 14DJN1465W	775,320
583-0302020324-34	DELEGACIÓN REGIONAL DE SERVICIOS EDUCATIVOS (DRSE)	13,723,230
583-0302020324-35	ESCUELA PRIMARIA "VICENTE SUÁREZ" CLAVE 14DPR1516X	70,463
583-0302020324-37	TERRENO DESTINADO A LA ESCUELA PRIMARIA "FERNANDO MONTES DE OCA", CLAVE 14DPR3904H	481,738
583-0302020324-38	TERRENO DESTINADO AL JARDIN DE NIÑOS "JUAN JOSÉ ARREOLA", CLAVE 14DJN1258O	179,048
583-0302030525-01	CASA DE LA CULTURA	2,281,410
583-0302020325-02	ESCUELA URBANA 304 "JOSEFA ORTIZ DE DOMINGUEZ"	10,867,620
583-0302020325-03	ESCUELA URBANA 303 "BENITO JUAREZ", CLAVE 14EPR01750	5,886,000
583-0302060725-04	FINCA ANTES ESCUELA RURAL MIXTA 164.	1,611,100
583-0302020325-05	ESCUELA PRIMARIA RURAL 115 "TLALOC", CLAVE 14EPR-0178L	519,860
583-0302020325-06	ESCUELA PRIMARIA "OTILIO MONTAÑO Y LAZARO CARDENAS", CLAVE 14DPR3020H	5,264,120
583-0302020325-07	ESCUELA PRIMARIA RURAL 134 "BENITO JUAREZ", CLAVE 14EPOR0177M	1,274,920
581-010225-08	TERRENO	510,000
583-0302060725-09	FINCA ANTES ESCUELA PRIMARIA "PEDRO OGAZON"	1,480,650
583-0302060725-10	FINCA ANTES ESCUELA PRIMARIA "BENITO JUAREZ"	594,220
583-0302020325-11	ESCUELA PRIMARIA "ROBERTO CRUZ LOMA", CLAVE 14DPR3736B.	744,724
583-0302020325-12	ESCUELA PRIMARIA FEDERAL "MANUEL LOPEZ COTILLA"	703,311
583-0302020325-13	JARDIN DE NIÑOS.	1,265,491
583-0302020325-14	ESCUELA PRIMARIA	456,729
583-0302040325-15	CASA DE SALUD RURAL	970,110
583-0302020325-16	ESCUELA DE EDUCACION ESPECIAL NUM. 70 "JOSE MARIA MORELOS", CLAVE 14EML0047B	2,390,720
583-0302060725-17	FINCA ANTES ESCUELA "JOSE MA. MORELOS Y PAVON" CLAVE 14DPR1635Q	228,080

Código	Descripción del Bien Inmueble	Valor en libros
583-0302020325-18	ESCUELA PRIMARIA "MIGUEL HIDALGO Y COSTILLA" CLAVE 14DPR1541B	320,610
583-0302020325-19	JARDIN DE NIÑOS "ANAHUAC" CLAVE 14DJN0884Z	1,080,400
583-0302020328-01	ESCUELA RURAL MIXTA	325,430
583-0302020328-02	ESCUELA RURAL 65 "BENITO JUAREZ"	654,240
583-0302020328-03	ESCUELA PRIMARIA "PAULINO NAVARRO Y RICARDO FLORES MAGON"	6,241,550
583-0302020328-04	ESCUELA PRIMARIA "TLAYEKANKETL", CLAVE 14DPB0085W	1,093,400
583-0302020328-05	JARDIN DE NIÑOS "MEXICO", CLAVE 14DJN0233Z	1,341,280
583-0302020328-06	ESCUELA PRIMARIA "EMILIANO ZAPATA", CLAVE 14DPR1564M	8,325,040
583-0302020328-07	ESCUELA PRIMARIA "JUAN DE LA BARRERA"	376,690
583-0302020328-08	ESCUELA TELESECUNDARIA "VICENTE GUERRERO", CLAVE 14DTV0376L	2,736,870
583-0302020328-09	ESCUELA TELESECUNDARIA "FRANCICO J. MUJICA", CLAVE 14DTV0029D	17,025,600
583-0302020326-01	ESCUELA SECUNDARIA TECNICA 19 "IDOLINA GAONA DE COSIO"	4,076,300
583-0302030526-02	CASA DE LA CULTURA	1,987,760
583-0302020326-03	ESCUELA PRIMARIA URBANA 305 "JOSE LARA ROBLES"	2,137,400
583-0302020326-04	ESCUELA URBANA 306 "JUDITH MICHEL FERNANDEZ"	4,750,940
583-0302020326-05	ESCUELA PRIMARIA "TIERRA Y LIBERTAD", CLAVE 14DPR4031V Y CASA DE SALUD	252,380
583-0302020326-06	ESCUELA PRIMARIA RURAL MIXTA 163 "JUAN ESCUTIA", CLAVE 14DPR0188S	1,333,500
583-0302020326-07	ESCUELA PRIMARIA RURAL MIXTA 163 "JUAN ESCUTIA", CLAVE 14DPR0188S	3,701,300
583-0302020326-09	ESCUELA PRIMARIA "5 DE MAYO", CLAVE 14DPR1563N	1,448,169
583-0302020326-10	JARDIN DE NIÑOS "GABRIELA MISTRAL", CLAVE 14DJN1468T	1,240,200
583-0302020326-11	JARDIN DE NIÑOS "FEDERICO FROEBEL", CLAVE 14DJN1286K	536,620
583-0302040926-12	FINCA COMEDOR COMUNITARIO	360,100
583-0302020327-01	ESCUELA URBANA 681 "BENITO JUAREZ", CLAVE 14EPR0226E.	1,716,200
583-0302020327-02	ESCUELA PRIMARIA URBANA 307 - 861 "ADOLFO LOPEZ MATEOS"	2,305,840
583-0302020327-03	ESCUELA PRIMARIA URBANA 723 "ANTONIO FERNANDEZ" CLAVE 14EPR0214Z	685,220
583-0302020327-04	ESCUELA PRIMARIA RURAL FEDERAL 148 "FRANCISCO VILLA" CLAVE 14DPR2148F	109,480
583-0302020327-05	ESCUELA RURAL MIXTA 158 "FRANCISCO JAVIER MINA", CLAVE 14DPR2504E	719,750
583-0302020327-06	ESCUELA PRIMARIA URBANA 308 "RITA PEREZ DE MORENO"	4,736,020
581-010127-07	TERRENO	1,135,740
582-020227-08	VIVIENDAS DE H. AYUNTAMIENTO / IPROVIPE	1,313,760
583-0302020327-09	ESCUELA PREPARATORIA INCORPORADA.	983,700
583-0302020327-10	JARDIN DE NIÑOS FEDERAL "AMADO NERVO" CLAVE 14DJN0835R	628,030
583-0302020327-12	ESCUELA PRIMARIA "PRIMERO DE MAYO", CLAVE 14DPR0727Z	271,360
583-0302020327-13	JARDIN DE NIÑOS "NIÑOS HEROES" CLAVE 14KJN0202P	495,150
583-0302020327-14	ESCUELA PRIMARIA "JUSTO SIERRA", CLAVE 14DPR2129R	1,094,880
583-0302020327-15	ESCUELA TELESECUNDARIA "EMILIANO ZAPATA", CLA VE 14DTV0257Y	1,025,263
583-0302020327-16	JARDIN DE NIÑOS "EMILIANO ZAPATA"	105,660
583-0302020327-17	ESCUELA TELESECUNDARIA "LIC. DIANA LAURA ROJAS DE COLOSIO", CLAVE 14DTV0371Q	594,220
583-0302020327-18	ESCUELA PRIMARIA "VICENTE GUERRERO" CLAVE 14DPR3355U	644,150
583-0302020327-19	JARDIN DE NIÑOS "GABRIELA MISTRAL" CLAVE 14DJN1341N (CLAVE 14DJN1279A)	214,510
583-0302020327-20	ESCUELA PRIMARIA "EL PIPILA" CLAVE 14DPR3054Y	1,089,690
583-0302060727-21	FINCA ANTES ESCUELA RURAL FEDERAL "REFORMA Y RAMON CORONA" CLAVE 14DPR2988Z.	492,090
583-0302020327-22	ESCUELA SECUNDARIA TECNICA NUM. 64 CLAVE 14DST0131D	4,935,940
583-0302020327-23	ESCUELA PRIMARIA URBANA "ALVARO OBREGON" CLAVE 14DPR0186V	490,300
583-0302020327-24	JARDIN DE NIÑOS "QUETZALCOATL" CLAVE 14DJN1884G	502,160
583-0302020327-25	JARDIN DE NIÑOS "AURORA ZAPATA"	156,300
583-0302020327-26	CENTRO DE BACHILLERATO TECNOLOGICO AGROPECUARIO (CEBETA) NUM. 32 CLAVE 14DTA0032E	1,917,280
583-0302020327-27	JARDIN DE NIÑOS "MANUEL LOPEZ COTILLA", CLAVE 14DJN0386C	263,180
583-0302020327-28	ESCUELA TELESECUNDARIA "IGNACIO ALLENDE", CLAVE 14DTV0286T	1,067,090
583-0302020327-29	JARDIN DE NIÑOS "AGUSTIN MELGAR", CLAVE 14DJN5196T	185,690
583-0302020327-30	ESCUELA PRIMARIA RURAL FEDERAL "PLAN DE AYUTLA" CLAVE 14EPR1727G	953,680
583-0302020327-31	JARDIN DE NIÑOS "BENITO JUAREZ" CLAVE 14DJN5477B	513,040
583-0302020327-32	JARDIN DE NIÑOS "JOSÉ MARIA CASTAÑEDA"	565,960
583-0302020329-01	ESCUELA URBANA 456-769 "SAUL RODILES PIÑA ", CLAVES 14EPR0199Y	4,394,100
583-0202060729-02	ISLA DE LOS ALACRANES	891,800
583-0302030229-03	PARQUE PUBLICO LA CRISTIANIA	145,099,100
583-0302020329-04	ESCUELA URBANA 458-875 "MARCOS CASTELLANOS"	2,312,800
583-0302011029-06	ARCHIVO HISTORICO MUNICIPAL EX-PRESIDENCIA MUNICIPAL.	1,306,200
583-0302020329-07	ESCUELA URBANA 310-1149 "PROFRA. MAGDALENA CUEVAS Y JOSE CLEMENTE OROZCO"	3,084,000
589-0411010129-08	SISTEMA MUNICIPAL DE AGUA POTABLE, POZO NUM. 1 PLANTA DE BOMBEO	496,500
583-0302020329-09	ESCUELA URBANA 660 "LEONA VICARIO", CLAVE 14EPR0203U	2,491,950
583-0302020329-10	ESCUELA URBANA 638 "NIÑOS HEROES", CLAVE 14EPR0202V	1,730,950
583-0302030229-11	PARQUE PUBLICO LA CRISTIANIA (FRACCIÓN)	3,553,050
583-0302020329-12	ESCUELA PRIMARIA ESTATAL "EMILIANO ZAPATA"	1,788,440
583-0302030229-13	PARQUE PUBLICO LA CRISTIANIA (FRACCIÓN)	4,045,440
583-0302020329-16	JARDIN DE NIÑOS 56, CLAVE 14DJN0003E	3,739,850
583-0302020329-17	ESCUELA PREPARATORIA DE CHAPALA (TALLERES DE DIBUJO, YOGA Y GASTRONOMIA).	4,763,500
583-0302020329-18	JARDIN DE NIÑOS 96 "NIÑOS HEROES", CLAVE 14EJN0069O	2,400,800
583-0302020329-19	ESCUELA URBANA 456-769 "SAUL RODILES PIÑA", CLAVE 14EPR1165O	3,494,400
583-03020305 29-20	MUSEO Y CASA DE LA CULTURA (EX-ESTACION DE FERROCARRIL).	7,049,500
583-0302020329-21	ESCUELA PRIMARIA 524-1066 "JOSE JESUS GONZALEZ GALLO", CLAVE 14EPR10177U	10,211,300
583-0302020329-22	CENTRO DE ATENCION MULTIPLE "ROSA BALTAZAR GONZALEZ"	3,139,650
583-0302020329-23	ESCUELA DE EDUCACION ESPECIAL C.A.M. NUM. 29 "FRANCISCO MEDINA ASCENCIO" (FRACCIÓN).	763,200

Código	Descripción del Bien Inmueble	Valor en libros
583-0302020329-24	ESCUELA PRIMARIA FEDERAL "JOSE MA. MORELOS Y PAVON"	4,458,700
589-0411010729-25	ACUEDUCTO CHAPALA-GUADALAJARA	2,581,320
583-0302020329-26	JARDIN DE NIÑOS "AURELIA FLORES" CLAVE 14DJN0116J	4,785,400
581-010129-28	TERRENO	1,326,000
583-0302020329-29	ESCUELA TELESECUNDARIA "FRANCISCO VILLA" CLAVE 14DTV0393B	3,337,200
583-0302020329-30	O.P.D. INSTITUTO TECNOLOGICO SUPERIOR DE CHAPALA - INSTALACIONES.	43,657,000
583-0302060229-31	CENTRO INTEGRAL DE JUSTICIA REGIONAL (CEINJURE)	2,751,200
583-0302020329-32	JARDIN DE NIÑOS "NIÑO ARTILLERO" CLAVE 14DJN0289A	2,635,300
583-0302020329-34	ESCUELA PRIMARIA "CUAUHTEMOC", CLAVE 14DPR3014X.	10,695,300
583-0302040929-36	CENTRO DE DESARROLLO INFANTIL CENDI 5.	4,827,200
583-0302011029-37	DIRECCION DE TURISMO MUNICPAL	2,657,400
583-0302020330-01	ESCUELA PRIMARIA 589 "MIGUEL HIDALGO Y COSTILLA", CLAVE14EPR1000F	2,593,750
583-0302060730-02	FINCA ANTES ESCUELA RURAL MIXTA "NICOLAS BRAVO", CLAVE 14DPR2996H.	39,360
583-0302020330-03	ESCUELA RURAL MIXTA 38	814,990
583-0302020330-04	ESCUELA TELESECUNDARIA "FRANCISCO VILLA", CLAVE14DTV0335L	252,500
583-0302011031-01	PRESIDENCIA MUNICIPAL	396,400
583-0302020331-02	ESCUELA URBANA 675 "BASILIO VADILLO"	1,999,670
583-0302020331-03	ESCUELA PRIMARIA RURAL MIXTA 38 "EMILIANO ZAPATA"	377,800
583-0302020331-04	ESCUELA URBANA 592 "J. REFUGIO LEPE"	3,106,640
583-0302020331-05	ESCUELA URBANA 591 "CARLOS ENRIQUEZ"	5,574,610
583-0302020331-06	ESCUELA PRIMARIA FEDERAL "GENERAL ALVARO OBREGON" CLAVE 14DPR2525R	360,050
583-0302020331-07	JARDIN DE NIÑOS "AGUSTIN ITURBIDE", CLAVE 14DJN0933A	2,382,370
583-0302020332-01	ESCUELA PRIMARIA URBANA 311 T/M Y 529 T/V "ANGEL S. BRAVO", CLAVES 14EPR0208P Y 14EPR0209Q RESPECTIVAMENTE.	4,399,080
583-0302020332-02	ESCUELA URBANA 312-505 "LEANDRO ARELLANO GARCIA", CLAVE 14EPR0210D Y 14EPR0211C	14,402,800
583-0302060732-03	FINCA ANTES ESCUELA RURAL 58	149,150
583-0302020332-04	ESCUELA PRIMARIA RURAL 30 "AGUSTIN MELGAR", CLAVE 14EPR0212B Y JARDIN DE NIÑOS "LEONA VICARIO" CLAVE 14OJN5575C	361,500
583-0302020332-05	ESCUELA SECUNDARIA FORANEA 02 "SANTOS DEGOLLADO SANCHEZ", CLAVE 14EES0200Q ZONA 19	9,430,000
583-0302011032-06	OFICINA RECAUDADORA NO. 29.	429,450
583-0302020332-08	JARDIN DE NIÑOS "FRANCISCO JAVIER MINA", CLAVE 14DJN5320B	166,310
583-0302020332-09	ESCUELA PRIMARIA "GUADALUPE VICTORIA", CLAVE 14DPR2983D	1,460,330
583-0302020332-10	ESCUELA PRIMARIA "JUAN ALVAREZ" CLAVE 14DPR397A ZONA 73 SECTOR 06	733,100
583-0302020332-11	JARDIN DE NIÑOS "RAMON LOPEZ VELARDE", CLAVE 14DJN0630Y	651,710
583-0302020332-12	JARDIN DE NIÑOS "ENRIQUE C. REBSAMEN", CLAVE 14DJN1098R	446,210
583-0302020332-13	JARDIN DE NIÑOS "VENUSTIANO CARRANZA", CLAVE 14DJN0976K	216,200
583-0302020332-14	ESCUELA PRIMARIA "FRANCISCO I. MADERO" Y "MANUEL ACUÑA" CLAVES 14DPR1572V Y 14DPR3657P	880,010
583-0302020332-15	JARDIN DE NIÑOS "VICENTE GUERRERO", CLAVE 14DJN0975R	393,930
583-0302020332-16	ESCUELA TELESECUNDARIA "MIGUEL M. CERNA", CLAVE 14DTV0100Y	1,254,390
583-0302020332-17	ESCUELA PRIMARIA "FRANCISCO VILLA", CLAVE 14DPR2860U	177,560
583-0302020332-18	ESCUELA PRIMARIA "MELCHOR OCAMPO" CLAVE 14DPR2970Z / 14DPR2283K	763,350
583-0302020332-19	ESCUELA PRIMARIA "BELISARIO DOMINGUEZ" CLAVE 14DPR2955H	513,140
583-0302020332-20	JARDIN DE NIÑOS "ROSARIO CASTELLANOS" CLAVE DJN5323Z	232,160
583-0302020332-21	JARDIN DE NIÑOS "JOSE VASCONCELOS", CLAVE 14DJN1102N	534,370
583-0302020332-22	ESCUELA PRIMARIA "LAZARO CARDENAS", CLAVE 14DPR2855I	690,230
583-0302020332-23	ESCUELA TELESECUNDARIA "MELCHOR OCAMPO", CLAVE DTV8381X	1,234,530
583-0302020332-24	JARDIN DE NIÑOS "MARIA AGUILERA DORANTES", CLAVE 14DJN1476B	284,700
583-0302020333-01	ESCUELA URBANA 593-594 "PRISCILIANO SANCHEZ", CLAVE 14EPR0991Y	3,062,620
583-0302020333-02	PREESCOLAR COMUNITARIO "PROFRA. GUADALUPE PEREZ CORONA", CLAVE 14DPR2746B	978,000
583-0302020333-03	PREESCOLAR COMUNITARIO "LAZARO CARDENAS", CLAVE CONAFE 14KJN0340R	441,000
583-0302020333-04	ESCUELA PRIMARIA RURAL MIXTA 88 "MIGUEL HIDALGO", CLAVE 14EPR0215Z	960,000
583-0302020309-01	ESCUELA PRIMARIA "MIGUEL HIDALGO Y COSTILLA" CLAVE 14DPR4066J (FRACCIÓN ORIENTE).	3,797,400
583-0302020309-02	ESCUELA SECUNDARIA FORANEA 63, CLAVE 14SES0252B	18,440,200
583-0302040909-03	OFICINAS DEL SISTEMA DIF MUNICIPAL Y GUARDERIA "JEAN PIAGET"	1,957,740
583-0302020309-04	ESCUELA SECUNDARIA FORANEA MIXTA 8, CLAVE 14ES0462A	69,719,610
583-0302020309-05	JARDIN DE NIÑOS 64 "BENITO JUAREZ"	4,622,670
581-010109-06	TERRENO	510,270
583-0302020309-07	ESCUELA PREPARATORIA REGIONAL DE TEQUILA MODULO EL EL ARENAL V-III (FRACCIÓN NORPORNIENTE)..	8,378,930
581-010109-08	TERRENO	522,640
581-010109-09	TERRENO	383,240
581-010109-11	TERRENO	4,102,760
583-0302020309-12	FRACCION JARDIN DE NIÑOS "MANUEL LOPEZ COTILLA"	1,135,630
583-0302020309-13	JARDIN DE NIÑOS "REVOLUCION MEXICANA", CLAVE 14DJN0259G	2,918,680
583-0302020309-14	ESCUELA SECUNDARIA TECNICA 21 MIXTA, CLAVE 14EST0010R	13,813,436
583-0302020309-15	JARDIN DE NIÑOS "AMADO NERVO " CLAVE 14DJN0373Z	2,864,080
583-0302020309-16	ESCUELA PRIMARIA FEDERAL "BENITO JUAREZ", CLAVE 14DPR2390T	8,551,310
583-0302020309-17	ESCUELA PRIMARIA "ELIAS NANDINO VALLARTA", CLAVE DPR1830T	2,452,260
583-0302020309-18	ESCUELA PRIMARIA "GREGORIO TORRES QUINTERO", CLAVE 14DPR3027A	1,893,670
583-0302020309-19	JARDIN DE NIÑOS "NIÑOS HEROES", CLAVE 14DJN5577A	659,960
589-0461010209-20	LIBRAMIENTO SUR DE GUADALAJARA	4,500,716
581-010209-21-A	TERRENO	57,600
581-010209-21-B	TERRENO	57,600

Código	Descripción del Bien Inmueble	Valor en libros
581-010209-21-C	TERRENO	57,600
581-010209-21-D	TERRENO	57,600
581-010209-21-E	TERRENO	57,600
581-010209-21-F	TERRENO	57,600
581-010209-21-G	TERRENO	57,600
581-010209-21-H	TERRENO	57,600
589-0461010109-22	LIBRAMIENTO SUR DE GUADALAJARA	4,635,986
583-0302011034-01	OFICINA RECAUDADORA NO. 31.	2,051,550
583-0302040334-02	CENTRO DE SALUD "EL GRULLO" (SEGURO POPULAR)	6,496,300
583-0302020334-03	ESCUELA PRIMARIA URBANA 528 "ADOLFO LOPEZ MATEOS", CLAVE 14EPR0222J.	10,655,510
583-0302020334-04	ESCUELA PRIMARIA 313 -314 "MANUEL AVILA CAMACHO" T/M Y ESCUELA PRIMARIA "GORGONIA RIVERA" T/V. CLAVE 14EPR0223H	38,967,910
583-0302060734-05	FINCA ANTES ESCUELA PRIMARIA "EL PORVENIR", CLAVE 14DPR2987Z.	2,113,580
583-0302020334-06	JARDIN DE NIÑOS "NARCISO MENDOZA", CLAVE 14DJN0539Q	2,862,160
583-0302020334-07	JARDIN DE NIÑOS "GABILONDO SOLER"	3,933,800
583-0302020334-08	INSTITUTO TECNOLOGICO SUPERIOR DE EL GRULLO.- INSTALACIONES.	120,200,000
583-0302020334-09	JARDIN DE NIÑOS "SIMONA CASTAÑEDA CASTELLON", CLAVE 14DJN1321Z	2,007,830
583-0302020334-10	ESCUELA SECUNDARIA FORANEA 55 "LUIS DONALDO COLOSIO M.", CLAVE 14EES0037F. (FRACCION NORTE)	8,340,065
583-0302020334-11	ESCUELA SECUNDARIA TECNICA 9 "RAMON LOPEZ VELARDE", CLAVE 14EST0002I	42,053,010
583-0302020334-12	ESCUELA PRIMARIA "20 DE NOVIEMBRE", CLAVE 14DPR3352X	3,112,280
581-010134-13	TERRENO ANTES CASA DEL MAESTRO DE LA ESCUELA PRIMARIA "20 DE NOVIEMBRE"	51,100
583-0302020334-14	ESCUELA PRIMARIA "MANUEL CRESPO MONARREZ", CLAVE 14DPR0349P	971,660
583-0302020334-15	JARDIN DE NIÑOS "AGUSTIN MELGAR", CLAVE 14DJN0533W	960,610
583-0302020334-16	JARDIN DE NIÑOS "FEDERICO FROEBEL", CLAVE 14DJN1148I	501,480
583-0302020334-17	ESCUELA PRIMARIA CARMIN SERDAN, CLAVE 14DPR3505K	2,198,400
583-0302020334-18	ESCUELA TELESECUNDARIA "EMILIANO ZAPATA", CLAVE 14DTV0343U	3,361,400
583-0302020334-19	JARDIN DE NIÑOS "MARIA MONTESSORI", CLAVE 14DJN0532X	3,763,370
583-0302020334-20	ESCUELA SECUNDARIA FEDERAL "JAIME TORRES BODET", CLAVE 14DES0032L	34,258,010
583-0302020334-21	JARDIN DE NIÑOS "PABLO MONTESINOS", CLAVE 14DJN120IM	391,070
583-0302020334-22	JARDIN DE NIÑOS "JUAN JACOBO ROUSSEAU", CLAVE 14DJN0988V	675,640
583-0302020334-23	ESCUELA TELESECUNDARIA "RAFAEL PRECIADO HERNANDEZ", CLAVE 14DTV0642S	4,199,900
583-0302020334-24	ESCUELA PRIMARIA "PORVENIR", CLAVE 14DPR2987Z	1,968,840
583-0302020335-01	ESCUELA PRIMARIA URBANA 316 "JUAN ESCUTIA", CLAVE 14EPR0588O	7,338,700
583-0302020335-03	ESCUELA PRIMARIA RURAL 6 "JOSE MARIA MORELOS", CLAVE 14EPR0590C	502,680
583-0302020335-04	ESCUELA PRIMARIA "FRANCISCO I. MADERO", CLAVE 14EPR0591B	900,760
583-0302020335-07	ESCUELA PRIMARIA URBANA 315 "JUAN ESCUTIA", CLAVE 14EPR0589N	2,417,725
583-0302020336-01	ESCUELA PRIMARIA URBANA 457-786 "MARIA GUADALUPE ORTIZ URIBE" CLAVE 14EPR0551A	10,464,760
583-0302020336-02	ESCUELA SECUNDARIA FORANEA 10 " JAIME TORRES BODET"	17,667,440
583-0302040236-03	UNIDAD MEDICA DE LA CRUZ VERDE "DR. ANGEL A. NUÑEZ RANGEL"	3,478,950
583-0302020336-04	ESCUELA PRIMARIA URBANA 641-791 "REVOLUCION MEXICANA", CLAVE 14EPR0649L	16,392,680
583-0302020336-08	JARDIN DE NIÑOS 269 "FRANCISCO GABILONDO SOLER", CLAVE 14EJN0323Q	3,269,040
583-0302020336-09	JARDIN DE NIÑOS 283 "MERCEDES GONZALEZ GONZALEZ" Y "MARIA TRINIDAD NUÑEZ" CLAVES 14EJN3333Y Y 14EJN0523O	3,719,000
583-0302020336-11	ESCUELA PRIMARIA FEDERAL "LUIS DONALDO COLOSIO MURRIETA, CLAVE 14DPR4057B T/M. Y "DIANA LAURA RIOJAS DE COLOSIO", CLAVE 14DPR0113C T/V.	3,840,820
581-010136-12	TERRENO	1,712,500
583-0302020336-14	JARDIN DE NIÑOS 269 "MARIANO AZUELA" CLAVE 14DJN1911N	2,176,160
589-0411010236-17-A	EN COMODATO, INSTALACIONES DE CARCAMO DE BOMBEO (SIAPA).	2,263,000
581-010136-17-B	TERRENO	2,606,500
589-0461010136-19	NODO VIAL CARRETERA A EL VERDE	26,212,400
583-0302040336-20	CENTRO DE SALUD "LA HUIZACHERA"	811,650
583-0302020336-22	ESCUELA PRIMARIA FEDERAL "LAZARO CARDENAS DEL RIO" T/M, Y "RICARDO FLORES MAGON" T/V, CLAVE 14DPR3640P Y 14DPR3881N	5,039,150
583-0302020336-27	ESCUELA SECUNDARIA 102 "NIÑOS HEROES"	21,686,500
589-0461010236-28	DERECHO DE VIA DEL ANILLO PERIFERICO-	864,922
589-0461010236-32	DERECHO DE VIA Y ANILLO PERIFERICO ORIENTE, TRAMO 3.	17,234,700
589-0461010236-33	DERECHO DE VÍA Y ANILLO PERIFÉRICO ORIENTE TRAMO 3.	23,035,000
589-0411010136-36	CONSTRUCCION TRAMO COLECTOR EL MUELLE (LA AZUCENA) - PLANTA DE TRATAMIENTO DE AGUAS RESIDUALES "EL AHOGADO".	171,012
589-0411010136-37	CONSTRUCCION TRAMO COLECTOR EL MUELLE - CUENCA EL AHOGADO.	18,920,200
583-0302010838-01	MERCADO MUNICIPAL "INDEPENDENCIA"	5,665,110
583-0302020338-02	ESCUELA PRIMARIA URBANA 317-818 "AMANDO J. DE ALBA" CLAVES 14EPR0217X T/M Y 14EPR0980S T/V	3,131,960
583-0302020338-03	ESCUELA PRIMARIA URBANA 317 "MIGUEL HIDALGO Y COSTILLA" CLAVE 14DPR2778U T/M Y "ADOLFO LOPEZ MATEOS" CLAVE 14DPR2464U T/V	1,310,830
583-0302020338-04	ESCUELA SECUNDARIA TECNICA 94 CLAVE 14DST0094Q (174 CLAVE 14DST0172D)	2,265,400
581-010138-05	TERRENO	114,800
583-0302020338-06	ESCUELA PRIMARIA URBANA 318-819 "GUSTAVO DIAZ ORDAZ", CLAVE 14EPR1027M	3,994,980
581-010138-07	TERRENO	508,305
581-010138-08	TERRENO	632,000
583-03020203 38-09	ESCUELA PRIMARIA "GREGORIO TORRES QUINTERO" (FRACCION ORIENTE HABILITADA COMO AREA DE RECREACION CON JUEGOS INFANTILES Y ESTACIONAMIENTO).	202,800

Código	Descripción del Bien Inmueble	Valor en libros
583-0302030238-11	CANCHA DEPORTIVA DE USOS MULTIPLES (FRACCION NORTE).	165,360
583-0302060738-12	FINCA ANTES ESCUELA PRIMARIA "LEONA VICARIO", CLAVE 14DPR4025J.	61,650
583-0302010538-13	BODEGA DEL CENTRO REGIONAL DE MEJORAMIENTO NUTRICIONAL 01.	2,722,170
583-0302020338-14	ESCUELA TELESECUNDARIA "FRANCISCO I. MADERO", CLAVE 14DTV0432N	1,332,320
583-0302020338-15	ESCUELA SECUNDARIA FORANEA 27 "JOSE MARIA MORELOS Y PAVON", CLAVE 14EES0023C	3,995,730
583-0302020338-16	JARDIN DE NIÑOS "AMADO NERVO" CLAVE 14DJN0743A	884,920
583-0302020338-17	ESCUELA TELESECUNDARIA "LUIS DONALDO COLOSIO", CLAVE 14DTV0421H.	1,226,970
583-0302020338-18	JARDIN DE NIÑOS "NIÑOS HEROES", CLAVE 14DJN1282O	256,340
583-0302020338-19	ESCUELA PRIMARIA "VALENTIN GOMEZ FARIAS", CLAVE 14DPR2690Q	874,985
583-0302020338-20	ESCUELA PRIMARIA RURAL FEDERAL "EMILIANO ZAPATA", CLAVE 14DPR2198N	509,980
583-0302020338-21	AMPLIACION DE LA ESCUELA PRIMARIA RURAL FEDERAL "BRAULIO RODRIGUEZ", CLAVE 14DPR2454N	317,980
583-0302020338-22	JARDIN DE NIÑOS "21 DE MARZO" CLAVE 14DJN5457O	386,025
583-0302020338-23	ESCUELA PRIMARIA "FRANCISCO GONZALEZ BOCANEGRA" CLAVE 14DPR0879E	707,340
583-0302020338-24	ESCUELA PRIMARIA RURAL FEDERAL "AÑO DE JUAREZ 1972", CLAVE 14DPR1773S	659,760
583-0302020338-25	ESCUELA PRIMARIA "JUAN ESCUTIA " CLAVE 14DPR3196W	301,935
583-0302020338-26	JARDIN DE NIÑOS "BERTHA VON GLUMER" CLAVE 14DJN5709B	701,420
583-0302020338-29	ESCUELA TELESECUNDARIA "GABRIELA MISTRAL" CLAVE 14DTV0583T (FRACCIÓN SUR).	802,300
583-0302020338-30	ESCUELA DE EDUCACION ESPECIAL (CAM) CLAVE 14DML0052O}	3,769,150
583-0302020338-31	CENTRO DE BACHILLERATO TECNOLOGICO AGROPECUARIO 229 (CBTEA) "MIGUEL LEANDRO GUERRA"	1,097,160
583-0302020338-32	ESCUELA PRIMARIA "18 DE AGOSTO Y VENUSTIANO CARRANZA", CLAVES 14DPR2370F Y 14DPR3462B.	4,139,600
583-0302020338-33	ESCUELA PRIMARIA RURAL FEDERAL "BRAULIO RODRIGUEZ", CLAVE 14DPR2454N	339,400
583-0302020338-34	TERRE DESTINADO A LA CONSTRUCCIÓN DE LA ESCUELA TELESECUNDARIA "JOSE ROSAS MORENO" CLAVE 14DTV0581V	752,250
583-0302020338-35	JARDIN DE NIÑOS "JOSE VASCONCELOS", CLAVE 14DJN1072J	319,510
583-0302020338-36	ESCUELA TELESECUNDARIA "NARCISO BASSOLS", CLAVE 14DTV0166G	1,040,360
583-0302020338-37	ESCUELA TELESECUNDARIA "INSURGENTES" CLAVE 14DTV0024I	2,248,970
583-0302020338-38	COLEGIO DE ESTUDIOS CIENTIFICOS Y TECNOLOGICOS DEL ESTADO DE JALISCO (CECYTEJ) PLANTEL NUM. 10, CLAVE 14ETC0010Q	22,590,940
583-0302020338-39	JARDIN DE NIÑOS "CARMEN GONZALEZ Y MUÑOZ" T/M, CLAVE 14EJN0289Z Y "FRANCISCO ZARCO"T/V CLAVE 14EJN0728H	1,141,240
583-0302020338-40	ESCUELA PRIMARIA RURAL FEDERAL "JUSTO SIERRA", CLAVE 14DPR2443H	971,075
583-0302020338-41	ESCUELA PRIMARIA "MANUEL LOPEZ COTILLA" CLAVE 14DPR2688B	918,080
583-0302020338-42	JARDIN DE NIÑOS "JOSE ROSAS MORENO" CLAVE 14DJN2127C	343,590
583-0302060738-43	FINCA ANTES JARDIN DE NIÑOS "JAVIER MINA", CLAVE 14DJN5241P.	182,320
583-0302020338-44	JARDIN DE NIÑOS "VICENTE SUAREZ".	317,250
583-0302020238-45	BIBLIOTECA	451,860
582-020138-46	CASA DEL MAESTRO DE LA ESCUELA PRIMARIA "MANUEL LOPEZ COTILLA"	144,090
583-0302020338-47-A	ESCUELA PRIMARIA "FRANCISCO JAVIER MINA" "NIÑOS HEROES"	2,617,510
583-0302020339-01	CENTRO DE BACHILLERATO TECNICO AGROPECUARIO 106	1,006,120
583-0302020339-02	ESCUELA PRIMARIA URBANA 599-600 "MARGARITA MAZA DE JUAREZ", CLAVE 14EPR0219V Y 14EPR0220K	2,444,720
583-0302020339-03	ESCUELA PRIMARIA URBANA 319 "EVERARDO TOPETE" T/M CLAVE 14EPR0218W, T/V ESCUELA PRIMARIA "MARIA MONROY" CLAVE 14EPR0096B Y T/N ESCUELA PRIMARIA "TORRES BODET" 14DBA0024G	7,022,050
583-0302020339-05	ESCUELA PRIMARIA URBANA 515-977 "PROF. TOMAS VALLARTA" T/M Y "AGUSTIN YAÑEZ" T/V.	8,589,170
583-0302020339-07	ESCUELA URBANA 515 "TOMAS VALLARTA" CLAVE 14EPR1086B	7,785,600
583-0302020339-08	JARDIN DE NIÑOS "MARIA GUTIERREZ RODRIGUEZ"	2,068,240
581-010139-09	TERRENO	371,180
583-0302030239-10	AREA RECREATIVA	994,950
581-010139-11	TERRENO	1,174,960
583-0302020339-13	JARDIN DE NIÑOS "MIGUEL HIDALGO Y COSTILLA" CLAVE 14DJN1836X	646,250
583-0302020339-14	JARDIN DE NIÑOS "CLUB DE LEONES", CLAVE 14DJN0089 T/M Y 14DJN1648D T/V.	6,996,210
581-010139-15	TERRENO	288,900
583-0302020339-16	ESCUELA PRIMARIA "EMILIANO ZAPATA" (CONAFE)	707,500
583-0302020339-18	ESCUELA PRIMARIA URBANA 320 PARA NIÑAS "MARIA MONROY" CLAVE 14EPR0480X	7,107,380
583-0302020340-01	ESCUELA URBANA 427-950 "SEVERINO TERRAZAS", CLAVE 14EPR0680U	3,838,940
583-0302011040-03	OFICINA RECAUDADORA NO. 035.	495,300
583-0302020340-04	ESCUELA URBANA 425 "PEDRO DE GANTE" CLAVE 14EPR0679 "JUSTO SIERRA" CLAVE 14EPR1336R	10,183,640
583-0302060740-05	FINCA ANTES ESCUELA PRIMARIA RURAL 114 "LAZARO CARDENAS".	2,787,840
583-0302020340-06	ESCUELA RURAL 54 "FRANCISCO VILLA" CLAVE 14EPR1139Q	589,680
583-0302020340-07	ESCUELA PRIMARIA RURAL 66 "LAZARO CARDENAS"	2,224,205
583-0302030540-11	CASA DE LA CULTURA.	936,870
581-010140-12	TERRENO	4,258,260
583-0302020340-13	ESCUELA PRIMARIA "BENITO JUAREZ", CLAVE 14DPR3351Y	1,351,250
583-0302020340-14	ESCUELA PRIMARIA RURAL FEDERAL "GREGORIO TORRES QUINTERO", CLAVE 14DPR0880U	1,467,710
583-0302020340-15	JARDIN DE NIÑOS "MARIANO ESCOBEDO"	616,260
583-0302020340-16	ESCUELA URBANA 426 "SILVANO BARBA GONZALEZ"	8,785,480
589-0413010140-18	PRESA DE VISTA HERMOSA Y OBRAS COMPLEMENTARIAS.	609,800
589-0413010140-19	PRESA VISTA HERMOSA Y OBRAS COMPLEMENTARIAS.	427,644
589-0413010140-20	PRESA VISTA HERMOSA Y OBRAS COMPLEMENTARIAS	500,000
589-0413010140-21	PRESA VISTA HERMOSA Y OBRAS COMPLEMENTARIAS.	2,579,101
589-0413010140-22	PRESA VISTA HERMOSA Y OBRAS COMPLEMENTARIAS	630,000
589-0413010140-24	PRESA VISTA HERMOSA Y OBRAS COMPLEMENTARIAS	292,000,000

Código	Descripción del Bien Inmueble	Valor en libros
583-0302020341-02	ESCUELA PRIMARIA NUM. 1433 " JOSE MA. MERCADO", CLAVE 14EPR0358W	8,822,220
583-0302020341-04	ESCUELA RURAL 126 "GREGORIO TORRES QUINTERO", CLAVE 14EPR0383V	1,180,770
583-0302020341-05	ESCUELA PRIMARIA RURAL 83 "VICENTE GUERRERO"	1,277,280
583-0302020341-06	ESCUELA PRIMARIA RURAL 52 "JOSE MARIA IGLESIAS ROBLES " CLAVE 14EPR0370R	209,620
583-0302020341-07	ESCUELA PRIMARIA "REDENCION Y PROGRESO", CLAVE 14DPR0287T	1,833,070
583-0302020341-08	ESCUELA PRIMARIA CUAUHTEMOC, CLAVE 14DPR0212C	864,580
583-0302020341-09	JARDIN DE NIÑOS "JUAN DE LA BARRERA" CLAVE 14DJN1323Y	354,080
583-0302020341-10	JARDIN DE NIÑOS "JOSE MA. MERCADO", CLAVE 14DJN0257I	2,527,350
583-0302020341-11	ESCUELA PRIMARIA 434 "LEONA VICARIO", CLAVE 14EPR0365F	4,849,330
583-0302020341-12	JARDIN DE NIÑOS "JOSE VASCONCELOS", CLAVE 14DJN0237V	178,270
583-0302020341-13	ESCUELA TELESECUNDARIA "AMADO NERVO", CLAVE 14DTV0558Z	988,790
583-0302020341-14	ESCUELA PRIMARIA "NIÑO CAMPESINO", CLAVE 14DPR1609S	558,960
583-0302020341-15	JARDIN DE NIÑOS DE CONAFE (ANTES ESCUELA PRIMARIA "EL LLANO")	270,545
583-0302020341-16	ESCUELA PRIMARIA "JOSE AGUSTIN RAMIREZ ALTAMIRANO", CLAVE 14DPR1985V	635,691
583-0302020341-17	ESCUELA PRIMARIA "5 DE FEBRERO", CLAVE 14DPR0213B	506,530
583-0302020341-18	JARDIN DE NIÑOS "NIÑOS HEROES" (CONAFE)	226,660
583-0302020341-19	ESCUELA TELESECUNDARIA "NACIONES UNIDAS", CLAVE 14DTV0386S	23,400,810
583-0302020341-20	ESCUELA PRIMARIA "VICENTE GUERRERO" CLAVE 14OPR2194R	741,790
583-0302020341-21	ESCUELA TELESECUNDARIA "SOR JUANA INES DE LA CRUZ", CLAVE 14DTV0476K	1,563,374
583-030203020000001-A-L	CENTRO DEPORTIVO MUNICIPAL "18 DE MARZO" FORO TECHADO, PISTA DE PATINETA, JUEGOS INFANTILES, MÓDULO DE POLICIA.	191,873,220
583-020204010000001-B-L	EN COMODATO A FAVOR DE LA ASOCIACION CIVIL BARRIOS UNIDOS, A. C.	12,910,820
583-030203020000001-C-L	UNIDAD DEPORTIVA MIGUEL HIDALGO	65,232,460
583-030202030000001-D-L	ESCUELA SECUNDARIA MIXTA 8	34,361,610
583-030202030000001-E-L	CENTRO DE CAPACITACION PARA EL TRABAJO INDUSTRIAL CECATI NUM. 16	44,305,240
583-030204030000001-F-L	CLINICA DE ATENCIÓN INTEGRAL PARA LA SALUD DEL HOMBRE. CENTRO DE SALUBRIDAD NUM. 4 "YUGOSLAVIA" DE LA SECRETARIA DE SALUD	29,208,220
583-030202030000001-G-L	EN COMODATO A FAVOR DEL O.P.D. SISTEMA ESTATAL PARA EL DESARROLLO INTEGRAL DE L A FAMILIA - CENTRO DE CAPACITACION PARA EL TRABAJO INDUSTRIAL NUMERO 1 CECATI	6,157,940
583-030202030000001-H-L	CENTRO DE DESARROLLO INFANTIL NUM. 8 Y JARDIN DE NIÑOS 59 "GUADALUPE BORJA DIAZ ORDAZ" DEL DIF GUADALAJARA	24,326,860
583-030202030000001-I-L	ESCUELA URBANA 260-175 "JOSEFINA SANCHEZ" Y "MAGISTERIO" CLAVES 14EPR0923A Y 14DPR1228J	18,748,620
583-030202030000001-J-L	ESCUELA PRIMARIA URBANA 76-32-18-91 "SEBASTIAN ALLENDE" CLAVES 14EPR09190 Y 14DPR0406P	21,678,480
583-030204080000001-K-L	CASA HOGAR CABAÑAS PARA VARONES	14,660,380
583-030204090000002-L	ASOCIACIÓN MEDICA DE JALISCO, COLEGIO MEDICO A.C.	10,669,070
583-030202030000002-L	JARDIN DE NIÑOS 27 ALEJA CAMARENA	11,562,530
583-030202030000003-L	ESCUELA SECUNDARIA TECNICA 44 "SOCRATES"	18,037,200
583-030203050000004-L	INSTITUTO CULTURAL CABAÑAS-MUSEO-OFICINAS ADMINISTRATIVAS	166,919,630
589-041301010000005-L	CONSTRUCCION DE LAS OBRAS DE INFRAESTRUCTURA HIDRAULICA CONTEMPLADAS DENTRO DEL PROYECTO DE "ARCEDIANO".	9,224,300
583-030206070000006-L	FINCA ANTES ESCUELA URBANA 214 "CLUB DE LEONES" NUM. 6 CLAVE 14EPR0554Y	1,598,160
583-030202030000007-L	ESCUELA PRIMARIA 1- 57 "MANUEL MARTINEZ VALADEZ ", CLAVE 14EPR0294B T/M Y 14EPR0293C T/V Y JARDIN DE NIÑOS NUM. 9 "MANUEL MARTINEZ VALADEZ", CLAVE 14EJN0052O T/M Y 14EJN1011 T/V	22,642,970
583-030202030000009-L	ESCUELA PRIMARIA FEDERAL "CEDROS DEL LIBANO", CLAVE 14DPR0258Y T/M Y 14DPR0259X	15,051,480
583-030202030000013-L	ESCUELA PRIMARIA "LAZARO CARDENAS DEL RIO", CLAVE 14DPR0152E T/M Y "ALFONSO SIERRA PARTIDA", CLAVE 14DPR0155B T/V.	8,085,840
583-030201050000014-L	EN COMODATO - DEPOSITO VEHICULAR NUM. 08 (FRACCIÓN)	162,213,640
583-030202030000015-L	ESCUELA URBANA 559-582 "NIÑOS HEROES". CLAVES 14EPR0265G Y 14EPR0251D.	12,975,690
583-030202030000016-L	ESCUELA SECUNDARIA 93 "EMILIANO ZAPATA" (FRACCION PONIENTE) Y ESCUELA SECUNDARIA PARA TRABAJADORES N.1	1,865,710
583-030202030000021-L	ESCUELA PRIMARIA URBANA 72-80 "RITA PEREZ DE MORENO", CLAVE 14EPR0408N	4,736,610
583-030202030000023-L	ESCUELA URBANA 8-908 "CORREGIDORA" CLAVE 14EPR0351C	12,576,530
583-030202030000025-L	FRACCION NOROESTE, UTILIZADO COMO USOS MULTIPLES POR LA ESCUELA URBANA 98-99 "6 DE DICIEMBRE DE 1810", CLAVES 14EPR0322H Y 14EPR0321I	20,026,180
583-030202030000026-L	ESCUELA PRIMARIA 831-832 "FRANCISCO VILLA" CON CLAVES 14EPR1253I T/M Y 14EPR1252J T/V (FRACCIÓN CENTRAL)	3,642,970
583-030202030000028-L	ESCUELA PRIMARIA URBANA 180-201 "JOSÉ CLEMENTE OROZCO" CON CLAVES 14EPR0946L T/M Y 14EPR0176N	12,548,950
583-030202030000030-A-L	ESCUELA PRIMARIA "JUSTO SIERRA MENDEZ"	10,703,770
583-030202030000030-B-L	ESCUELA PRIMARIA "SOR JUANA INES DE LA CRUZ" T/M, "IGNACIO L. VALLARTA" T/V	14,776,650
583-030202030000030-C-L	JARDIN DE NIÑOS "IGNACIA ENCARNACION" T/M, "ENRIQUE LAUBSCHER" T/V	10,524,860
583-030202030000031-L	ESCUELA SECUNDARIA TECNICA 86	38,146,650
583-030201100000032-L	OFICINAS ADMINISTRATIVAS DE LA FISCALÍA ESTATAL (FRACCIÓN NORTE)	29,240,460
583-030202030000036-L	ESCUELA PRIMARIA URBANA 100-94 "VICENTE GUERRERO" Y "GUILLERMO REYES ROBLES", CLAVE 14DPR1018E	18,708,010
583-030206070000037-L	FINCA	104,626,680
583-030202030000038-L	ESCUELA PRIMARIA URBANA 195 - 237 "HEROICO COLEGIO MILITAR", CLAVES 14EPR1017F Y 14EPR1026N	12,579,340
583-030202030000039-L	ESCUELA SECUNDARIA MIXTA NUM. 55 "PROFRA. MARIA HELENA COSIO VIDAURRI"	53,337,150
583-030202030000040-L	JARDIN DE NIÑOS 152-"MARGARITA MAZA DE JUAREZ" T/M CLAVE 14EJN0101G Y 397 " BENITO JUAREZ GARCÍA" T/V CLAVE 14EJN0793H	6,186,345
583-030202030000041-L	ESCUELA PRIMARIA URBANA 782-783 "JUAN DE LA BARRERA", CLAVE 14EPR0422G	11,349,480
583-030201090000050-L	TALLER MECANICO DE LA FISCALÍA ESTATAL	8,707,050

Código	Descripción del Bien Inmueble	Valor en libros
583-030201050000051-L	BODEGA Y ARCHIVO	2,862,000
583-030202030000053-L	ESCUELA URBANA 37-82 "FRANCISCO JAVIER MINA" CLAVE 14EPR0264H T/M Y 14EPR0256Z T/V	5,129,800
583-030202030000057-L	ESCUELA URBANA 207-236 "QUETZALCOALT"	23,471,220
583-030202030000058-L	ESCUELA URBANA 28-27, "NARCISO MENDOZA" CLAVE 14EPR0389 T/M	11,843,710
583-030202030000059-L	ESCUELA PRIMARIA URBANA 42-54 "JOSE MARIA LUIS MORENO", CLAVE 14EPR0405Q	8,037,900
583-030202030000060-L	ESCUELA URBANA 6-58 "MORELOS"	10,738,000
583-030202030000061-L	ESCUELA PRIMARIA FEDERAL "18 DE SEPTIEMBRE" T/M CLAVE 14DPR0278L Y ESCUELA PRIMARIA URBANA 135 "ANTONIA CASILLAS MEZA", CLAVE EPR1105Z	8,004,780
583-030202030000062-L	JARDIN DE NIÑOS 5-353 OCTAVIO PAZ 14EJN0050Q -14EJN0781C	1,931,730
583-030202030000063-L	ESCUELA PRIMARIA URBANA 48-16 "AGUSTIN YAÑEZ", CLAVES 14EPR0412Z Y 14EPR0348P	11,100,850
583-030202030000064-L	ESCUELA SECUNDARIA TECNICA NUM. 01 "JOSE MARIANO JIMENEZ", CLAVE 14EST0021X	23,489,320
583-030202030000072-L	ESCUELA SECUNDARIA MIXTA 6 "JALISCO", CLAVE 14EES0128X	77,940,880
583-030202030000075-A-L	ESCUELA PRIMARIA URBANA 178 Y 221 "TOMAS ESCOBEDO", CLAVE 14 EPR0944N Y 14EPR41083E	29,358,870
583-030202030000075-B-L	ESCUELA PRIMARIA URBANA 182-196 "ALMA ANGELICA MORETT G. Y TOMAS ESCOBEDO" CLAVES 14EPR0538G Y 14EPR1013J	18,452,480
583-030201100000075-C-L	INSTITUTO MUNICIPAL DE LAS MUJERES, BIBLIOTECA PÚBLICA "LIC. EFRAIN GONZALEZ MORFIN" Y FLOR DE LUNA "HUERTOS QUE TRANSFORMAN VIDA"	11,501,776
583-030202030000080-L	ESCUELA URBANA 793 TURNO MATUTINO "AMELIA VILLASEÑOR" Y 776 TURNO VESPERTINO "JOSÉ LOPÉZ PORTILLO"	17,700,570
583-030202030000082-L	ESCUELA URBANA 705-785 "NIÑOS HEROES"	6,462,200
583-030202030000085-L	ESCUELA PRIMARIA URBANA 179-261 "MARIANO AZUELA" Y "ANGELA PERALTA" CLAVE 14EPR0945M	23,838,760
583-030202030000086-A-L	FRACCIÓN SUR OCUPADA POR AREA RECREATIVA DE LA ESCUELA PIMARIA FEDERAL "SALVADOR M. LIMA"	15,578,030
583-030202030000090-L	ESCUELA SECUNDARIA MIXTA 7 PARA SEÑORITAS, CLAVE 14EES0509E	22,014,620
583-030206070000091-L	FINCA	2,145,400
583-030201050000093-L	ASIGNADO A FAVOR DE LA SECRETARÍA DE SALUD, DESTINADO PARA ARCHIVO DE CONCENTRACIÓN.	1,052,860
583-030201050000094-L	EN COMODATO A FAVOR DEL O.P.D. SISTEMA ESTATAL PARA EL DESARROLLO INTEGRAL DE LA FAMILIA-BODEGA	1,089,320
583-030206070000096-L	FINCA	1,747,390
583-030206070000098-L	ESTACIONAMIENTO	5,332,800
583-030202030000100-L	ESCUELA SECUNDARIA GENERAL NUM. 90	41,165,040
583-030206070000101-L	FINCA	1,354,440
583-030202030000103-L	JARDIN DE NIÑOS FEDERAL "GUADALAJARA" CLAVE 14DJN0269N T/M CLAVE DJN1697M T/V	10,792,325
583-030206070000105-A-L	AREA VERDE Y CANCHAS DE BASQUETBOL	933,450
581-01010000105-B-L	TERRENO	2,372,360
583-030206070000105-C-L	AREA VERDE Y ESTACIONAMIENTO	2,467,080
583-030203020000107-L	AREA RECREATIVA CON BICIPUERTO	2,080,200
583-030202030000108-L	ESCUELA PRIMARIA FEDERAL "EMILIANO ZAPATA"	8,404,690
583-030202030000118-L	JARDIN DE NIÑOS 126 "CARMEN VIZCARRA" Y "FRAY SERVANDO TERESA DE MILER" CLAVE 14DJN0248Z T/M Y 14DJN0770X T/V	2,831,090
583-030206070000123-A-L	FINCA	25,562,680
583-020201050000123-B-L	BODEGA DE LA CONTRALORIA DEL ESTADO LOCAL 1	505,320
583-020201050000123-C-L	BODEGA CONTRALORÍA DEL ESTADO, LOCAL33	350,982
583-020201050000123-D-L	BODEGA CONTRALORÍA DEL ESTADO, LOCAL34	350,982
583-030202030000124-L	JARDIN DE NIÑOS "RAFAELA VILLEGAS ISLAS", CLAVE 14DJN1862V	8,208,147
583-030202030000127-L	JARDIN DE NIÑOS 274-545 "DIEGO RIVERA"	6,960,985
583-030202030000128-L	ESCUELA PRIMARIA URBANA 900-901 "JAIME TORRES BODET" Y "FRANCISCO SÁNCHEZ FLORES"	12,752,180
583-030202030000129-L	ESCUELA SECUNDARIA FEDERAL 92 "SANTOS DEGOLLADO"	6,878,900
583-030202030000129-L	JARDIN DE NIÑOS "PLUTARCO ELIAS CALLES"	7,735,000
583-030202030000130-L	ESCUELA PRIMARIA FEDERAL "MANUEL AVILA CAMACHO", CLAVE 14DPR3823X Y 14DPR4000A	9,492,035
583-030203020000131-L	AREA RECREATIVA	4,204,200
583-030202030000132-L	JARDIN DE NIÑOS 491 -384"RICARDO FLORES MAGON" Y "JAIME TORRES BODET"	8,223,330
583-030206070000133-L	AREA VERDE Y ACCESO DEL TEMPLO "SAN IDELFONSO"	1,823,760
583-030202030000136-L	ESCUELA PRIMARIA URBANA 922-926 "JESÚS ROMERO FLORES" CLAVE 14EPR0107R	77,411,610
583-030206070000141-L	NOTARIA PARROQUIAL Y CONSULTORIOS DEL TEMPLO SAN JOSÉ RÍO VERDE	1,441,110
589-046101020000142-L	FRACCION DE PERIFERICO NORTE	6,285,280
589-046101020000143-L	FRACCION DE PERIFERICO NORTE	112,000
583-030202030000144-L	ESCUELA PRIMARIA "SEVERO DIAZ GALINDO"	16,289,390
583-030204030000145-L	CENTRO DE SALUD COMUNITARIO "SAN MIGUEL DE HUENTITAN"	2,502,550
581-01010000146-L	TERRENO	785,700
583-030202030000147-A-L	ESCUELA PRIMARIA FEDERAL "IGNACIO MANUEL ALTAMIRANO Y DANIEL DELGADILLO"	5,546,100
583-030206070000147-B-L	TERRENO	1,186,040
583-030202030000148-L	ESCUELA SECUNDARIA MIXTA 22 "PROFR. Y LIC. RICARDO ALVAREZ BALDERAS"	30,744,000
583-030202030000149-L	ESCUELA PRIMARIA FEDERAL "MARGARITA MAZA DE JUAREZ", CLAVES 14DPR2250T Y 14DPR2395O	21,866,830
583-030202030000151-L	ESCUELA SECUNDARIA MIXTA NUM. 29 "IDOLINA GAONA DE COSIO", CLAVE 14EES0535C Y CON CALLE DE POR MEDIO QUE LO UTILIZAN COMO AREA RECREATIVA	13,092,060
581-01010000152-L	TERRENO	1,864,800
583-030202030000153-L	ESCUELA URBANA 917-918 "NIÑOS HEROES"	4,306,518
583-030202030000154-L	ESCUELA SECUNDARIA MIXTA 49 "HIMNO NACIONAL"	29,323,347
583-030202030000155-L	ESCUELA SECUNDARIA 93 "EMILIANO ZAPATA". (FRACCIÓN NORESTE) Y ESCUELA SECUNDARIA PARA TRABAJADORES NUM. 1	17,470,980
583-030202030000156-L	ESCUELA PRIMARIA "OBLATOS"T/M, CLAVE 14DPR0246T Y "AGUSTIN RIVERA" T/V, CLAVE 14DPR0293D	23,923,880
583-030202030000157-L	ESCUELA PRIMARIA FEDERAL "EL CAMIZAL" Y "SALVADOR VARELA RESENDIZ", CLAVE 14DPR0343V	6,994,300
583-030203020000158-L	AREA VERDE	2,266,320

Código	Descripción del Bien Inmueble	Valor en libros
583-030202030000160-L	ESCUELA PRIMARIA "MARIA BARBA ADAME" T/M Y "MAGDALENA CUEVA", T/V CLAVE 14DPR0291F Y 14DPR0268E.	18,424,940
583-030202030000162-L	ESCUELA PRIMARIA "BENITO JUAREZ", CLAVE 14DPR0223IY JARDIN DE NIÑOS "JUAN DE LA BARRERA "CLAVE 14DPR0228O (FRACCIÓN NORORIENTE)	12,201,610
583-030202030000163-L	JARDIN DE NIÑOS "ABEL AYALA" Y "DIEGO RIVERA" CON CLAVE 14DJN0090S	12,935,120
583-030202030000166-L	JARDIN DE NIÑOS "PRIMERO DE MAYO", CLAVE 14DJN0607X Y "JASE VIZCARRA" CLAVE 14DJN2055Z	8,448,650
583-030202030000167-L	ESCUELA SECUNDARIA TECNICA 01 "JOSE MARIANO JIMENEZ", CLAVE ESET.01	15,626,350
583-030202030000169-L	ESCUELA URBANA 793 TURNO MATUTINO Y 776 TURNO VESPERTINO, "AMELIA VILLASEÑOR", FRACCIÓN NORTE	15,493,200
589-046101020000170-L	NODO VIAL ANILLO PERIFÉRICO NORTE-BELISARIO DOMÍNGUEZ.	16,765,590
589-046101020000171-L	NODO VIAL ANILLO PERIFÉRICO NORTE-BELISARIO DOMÍNGUEZ.	456,000
583-030206070000172-L	AREA RECREATIVA Y RESTO DE VIALIDAD	982,400
583-030206070000173-L	AREA RECREATIVA Y RESTO DE VIALIDAD	1,013,100
589-046101020000174-L	NODO VIAL ANILLO PERIFÉRICO NORTE-BELISARIO DOMÍNGUEZ.	1,459,200
589-046101020000176-L	NODO VIAL ANILLO PERIFÉRICO NORTE-BELISARIO DOMÍNGUEZ.	14,450,590
589-046101020000177-L	NODO VIAL ANILLO PERIFÉRICO NORTE-BELISARIO DOMÍNGUEZ.	10,763,830
589-046101020000178-L	NODO VIAL ANILLO PERIFÉRICO NORTE-BELISARIO DOMÍNGUEZ.	436,050
589-046101020000179-L	NODO VIAL ANILLO PERIFÉRICO NORTE-BELISARIO DOMÍNGUEZ.	359,190
581-01010000180-A-L	EN COMODATO A FAVOR DEL GRUPO SUPER ESPECTACULOS, S.A. DE C.V. -TERRENO DESTINADO A LA CONSTRUCCIÓN, OPERACIÓN Y MANTENIMIENTO DE UN ESPACIO PÚBLICO DENOMINADO "BOSQUE CULTURAL HUENTITAN"	154,992,440
583-030201100000180-B-L	OFICINAS DE PARQUES Y JARDINES DE GUADALAJARA, BASE PLANETARIO	54,550,021
583-030203020000180-C-L	PARQUE PÚBLICO EL PLANETARIO	98,087,817
581-01010000181- L	EN COMODATO A FAVOR DEL GRUPO SUPER ESPECTACULOS, S.A. DE C.V. -TERRENO DESTINADO PARA LA CONSTRUCCIÓN, OPERACIÓN Y MANTENIMIENTO DE UN ESPACIO PÚBLICO DENOMINADO BOSQUE CULTURAL HUENTITÁN	121,952,300
589-046101020000182-A-L	NODO VIAL DE LA AVENDIA BELISARIO DOMINGUEZ, RETORNO ORIENTE DEL ANILLO PERIFÉRICO HACIA LA AVENIDA BELISARIO	1,135,900
589-046101020000182-B-L	NODO VIAL DE LA AVENDIA BELISARIO DOMINGUEZ, RETORNO ORIENTE DEL ANILLO PERIFÉRICO HACIA LA AVENIDA BELISARIO	1,105,200
589-046101020000182-C-L	NODO VIAL DE LA AVENDIA BELISARIO DOMINGUEZ, RETORNO ORIENTE DEL ANILLO PERIFÉRICO HACIA LA AVENIDA BELISARIO	1,074,500
589-046101020000182-D-L	NODO VIAL DE LA AVENDIA BELISARIO DOMINGUEZ, RETORNO ORIENTE DEL ANILLO PERIFÉRICO HACIA LA AVENIDA BELISARIO	1,043,800
589-046101020000183-L	FRACCIÓN DE AREA RECREATIVA Y RESTO VIALIDAD	1,022,550
583-03020110000001-A-R	INSTITUTO DE ADMINISTRACION PUBLICA DEL AYUNTAMIENTO DEL GUADALAJARA - INCLUYE ESTACIONAMIENTO.	20,886,630
583-03020305000001-B-R	EN COMODATO A FAVOR DEL AYUNTAMIENTO DE GUADALAJARA - MUSEO DE PALEONTOLOGÍA DE GUADALAJARA	84,745,900
583-03020204000001-C-R	TEATRO EXPERIMENTAL DE JALISCO	20,388,300
583-03020302000001-D-R	PARQUE AGUA AZUL PRIMERA Y SEGUNDA SECC.	540,788,210
583-03020305000001-E-R	DIRECCIÓN DE FOMENTO ARTESANAL	32,824,430
583-03020108000001-F-R	MERCADO DE LAS FLORES	6,068,920
583-03020203000001-G-R	INSTITUTO DE ADMINISTRACIÓN PÚBLICA DEL ESTADO DE JALISCO	12,143,160
583-03020203000002-R	ESCUELA URBANA 84-85 "FRANCISCO GONZALEZ BOCANEGRA", CLAVE 14EPR0455Y Y 14EPR0457W	15,902,760
583-03020302000003-R	UNIDAD DEPORTIVA (CODE PARADERO).	143,916,570
583-03020203000004-R	ESCUELA PRIMARIA 865 "IGNACIO MANUEL ALTAMIRANO"	8,344,000
583-03020110000005-R	COMISARIA DE LA FUERZA POLICIAL REGIONAL	12,696,520
583-03020607000006-R	FINCA ANTES O.P.D. SISTEMA INTERMUNICIPAL DE AGUA POTABLE Y ALCANTARILLADO DE LA ZONA METROPOLITANA- CASA DE BOMBAS Y OFICINAS ADMINISTRATIVAS	2,147,100
583-03020203000007-R	ESCUELA PRIMARIA URBANA 121-122 "INSURGENTE PEDRO MORENO" CLAVE 14PRO112C	4,293,420
583-03020203000008-R	ESCUELA PRIMARIA URBANA 70 "ABEL ANAYA" CLAVE 14EPR0343U T/M Y 14EPR0345S T/V	17,377,480
583-03020203000009-R	JARDIN DE NIÑOS 11 "MODELO", CLAVE 14EJN0029N	2,651,020
583-03020203000010-R	ESCUELA URBANA 185-234 Y 64 "PROF. VENUSTIANO LLAMAS QUEVEDO", TURNOS MATUTINO, VESPERTINO Y NOCTURNO RESPECTIVAMENTE.	10,062,340
583-03020203000011-R	ESCUELA SECUNDARIA MIXTA NUM. 15 "JOSE VASCONCELOS"	46,130,940
583-03020203000012-R	JARDIN DE NIÑOS 85-362 "ALBERTO SABIN", CON CLAVE 14EJN0150P EN EL T/M. Y 14EJN0792I EN EL T/V, RESPECTIVAMENTE.	3,846,540
583-03020203000013-R	ESCUELA PRIMARIA URBANA 50-90 "MARIA TERESA DE LA CUEVA" CLAVE 14DPR0246T	6,399,760
583-03020203000014-R	JARDIN DE NIÑOS 1-324 "GUADALUPE BORJA DE DIAZ ORDAZ" CLAVE 14EJN 0095M Y 14EJN0358F	26,408,770
583-03020203000015-R	ESCUELA PRIMARIA URBANA 485 T/M "LEYES DE REFORMA" Y ESCUELA URBANA 522 T/V "EMMA GODOY"	27,719,400
583-03020203000016-R	ESCUELA PRIMARIA URBANA 225-226 "PORFIRIO CORTEZ SILVA" Y JARDINES DEL A PAZ" CON CLAVES 14EPR1107Y / 14EPR1108X	25,231,270
583-03020203000017-R	ESCUELA PRIMARIA FEDERAL "MIGUEL HIDALGO Y COSTILLA"	19,728,430
583-03020203000018-R	ESCUELA PRIMARIA 931-947 "NIÑOS HEROES", CLAVE 14EPR0272Q Y 14EPR0433M	15,041,950
583-03020203000020-R	JARDIN DE NIÑOS "MARIA ELENA CHANES", CLAVE 14EPR0113M, TURNO MATUTINO	7,210,200
583-03020203000021-R	JARDIN DE NIÑOS 36 "RITA PEREZ DE MORENO" Y CENTRO DE DESARROLLO INFANTIL NUM. 9 DEL DIF GUADALAJARA.	5,975,910
583-03020111000022-R	MONUMENTO A RAMON CORONA	2,243,520
583-03020203000023-R	ESCUELA PRIMARIA URBANA 11 "MODELO", CLAVE 14EPR0360K ZONA 17	11,351,760
583-03020203000024-R	ESCUELA PRIMARIA URBANA 114-223 Y CLUB DE LEONES NUMERO 07, CLAVES 14EPR1155H Y 14EPR1554I	16,366,700

Código	Descripción del Bien Inmueble	Valor en libros
583-03020203000025-R	EN COMODATO A FAVOR DEL O.P.D. ESCUELA DE CONSERVACION Y RESTAURACION DE OCCIDENTE (E.C.R.O,).	22,255,110
583-03020105000026-R	FINCA	665,790
583-03020305000028-A-R	CENTRO CULTURAL " PATIO DE LOS ANGELES".	5,467,900
583-03020203000028-B-R	JARDIN DE NIÑOS 17 "EVA GUERRERO FLORES"	5,507,700
583-03020203000028-C-R	ESCUELA PRIMARIA URBANA 4-49 "LUCIO BLANCO" CLAVE 14EPR0313Z Y 14EPR0314Z	10,676,890
583-03020607000028-D-R	FINCA ANTES JARDIN DE NIÑOS 28-548 "LUCIO BLANCO" Y "RAMON GARCIA RUIZ"	2,372,500
583-03020203000029-R	ESCUELA SECUNDARIA MIXTA 45 "AGUSTIN YAÑEZ"	12,111,860
583-03020203000030-R	ESCUELA PRIMARIA URBANA 895-913 "REPUBLICA MEXICA" Y "ALFONSO GARCIA ROBLES" CON CLAVES 14EPR1348W Y 14EPR1349V	15,795,500
583-03020203000031-R	ESCUELA PRIMARIA URBANA 164-199 "GABRIELA MISTRAL" Y "MANUEL M. PONCE", CLAVES 14EPR0371Q Y 14EPR1082F	20,529,400
583-03020111000032-R	MONUMENTO A LA INDEPENDENCIA	2,754,240
583-03020607000034-R	TERRENO	4,026,200
583-03020110000035-R	PLAZA REFORMA "UNIDAD ADMINISTRATIVA REFORMA" MUNICIPAL, SERVICIOS MEDICOS MUNICIPALES, PADRON Y LICENCIAS, BIENES PATRIMONIALES, VEHICULOS, REGISTRO CIVIL, COORDINACION GENERAL DE DESARROLLO ECONOMICO Y COMBATE A LA DESIGUALDAD Y MUSEO DE LA NIÑEZ DE GUADALAJARA, PLAZA DE LA INGENNIERÍA MECANICA ELECTRICA	198,549,450
583-03020203000036-R	ESCUELA SECUNDARIA 54 "DOLORES ALVAREZ DE DIEGUEZ"	11,331,310
583-03020203000038-R	ESCUELA PRIMARIA URBANA 495-482 "JOSE MARIA PINO SUAREZ Y MATILDE LOERA GOMEZ"	24,509,110
583-03020203000039-R	JARDIN DE NIÑOS 134 "JOSE VASCONCELOS"	1,750,050
583-03020203000040-R	ESCUELA PRIMARIA URBANA 478-395 "SALVADOR MORA MORAN" Y "MANUEL LOPEZ COTILLA", CLAVE 14EPR0957R Y 14EPR0761F	14,620,990
583-03020203000041-R	ESCUELA PRIMARIA URBANA 140-142 "FRANCISCO J. MUJICA", CLAVE 14EPR0454Z Y 14EPR 0453Z	9,965,750
583-03020203000044-R	ESCUELA PRIMARIA 168-192 "CONCEPCION ALATORRE"	16,243,825
583-03020203000047-R	ESCUELA URBANA 21-75 "FELIPE CARRILLO PUERTO"	11,210,300
583-03020203000050-B-R	JARDIN DE NIÑOS 18-392 "EVA GONZALEZ BLANCO"	13,430,280
583-03020203000050-C-R	ESCUELA PRIMARIA PARA NIÑOS 395-467 "MANUEL LOPEZ COTILLA"	23,044,620
589-04110101000051-R	O.P.D. SISTEMA INTERMUNICIPAL DE LOS SERVICIOS DE AGUA POTABLE Y ALCANTARILLADO (SIAPA)- DEPOSITO DE AGUA	14,703,600
583-03020110000051-R	AGENCIA DE DENUNCIA CIUDADANA DE LA PROCURADURIA GENERAL DE LA REPUBLICA	3,682,200
583-03020302000051-R	UNIDAD DEPORTIVA MUNICIPAL NO. 6 "PLAN DE AYALA" ANTES PARQUE SAN RAFAEL.	452,953,670
583-03020203000051-R	ESCUELA SECUNDARIA MIXTA 2-58 "VICTOR CADENA AGUAYO" CLAVE 14EES0129W	57,666,450
583-03020203000051-R	ESCUELA PRIMARIA "MANUEL ALATORRE T/M" Y "TOMAS FREGOSO T/V", CLAVE 14DPR1575S	23,399,950
583-03020105000055-R	EN COMODATO- BODEGA DE SEÑALAMIENTOS.	51,085,290
583-03020302000056-R	AREA VERDE Y AREA DE ESPARCIMIENTO	1,662,080
583-03020203000061-A-R	FRACCION DE ESCUELA SECUNDARIA MIXTA NO.40 "JOSE CLEMENTO OROZCO"	17,665,955
583-03020302000062-R	AREA DE RECREACIÓN	5,111,040
583-03020203000063-A-R	FRACCION DE TERRENO, RESTO POR LA ACADEMIA DE POLICIA Y TRANSITO	1,211,040
581-0101000063-B-R	TERRENO	1,101,420
583-03020203000065-A-R	ESCUELA SECUNDARIA TECNICA 154 "HÉROES DE MÉXICO"	10,938,200
583-03020203000065-B-R	FRACCIÓN NORTE DE INMUEBLE UTILIZADO POR AREA RECREATIVA Y CANCHAS DEPORTIVAS ANEXO A LA ESCUELA SECUNDARIA NO. 57 CLAVE 14DES0077H	13,860,370
583-03020110000067-R	OFICINAS ADMINISTRATIVAS DE LA SECRETARÍA DE INFRAESTRUCTURA Y OBRA PÚBLICA	69,177,800
583-03020607000068-R	FINCA	741,670
583-03020203000069-R	ESCUELA PRIMARIA FEDERAL "RAMON CORONA" Y "EMILIANO ZAPATA"	23,351,350
583-03020203000070-R	ESCUELA PRIMARIA "INSURGENTES Y PEDRO MORENO"	7,152,210
583-03020203000071-R	JARDIN DE NIÑOS "MEXICO" E "IGNACIO VILLASEÑOR" Y "VILLASEÑOR" CLAVE 14DJN1686G Y 14DJN2033O	5,277,125
583-03020203000076-R	ESCUELA PRIMARIA FEDERAL "ABEL ROBLES RODRIGUEZ" Y ACADEMIA MUNICIPAL NO. 28	18,514,015
583-03020203000078-R	ESCUELA SECUNDARIA FEDERAL 10 "AGUSTIN YAÑEZ" CLAVE 14DES0010Z	24,696,620
583-03020203000079-R	ESCUELA SECUNDARIA GENERAL 103 "RICARDO FLORES MAGON" CLAVE 14DES0050A	16,370,480
583-03020203000083-R	AMPLIACIÓN DE LA FRACCIÓN SURESTE DE LA ESCUELA PRIMARIA "GRAL. ANDRES FIGUEROA"	21,227,520
589-04610102000084-R	VIA PÚBLICA - AMPLIACION DE LA AV. DR. R. MICHEL (A UN LADO DE LOS PATIOS DEL FERROCARRIL EN LA COLONIA ATLAS).	5,814,000
583-03020607000086-R	FINCA ANTES OFICINAS DEPENDIENTES DE LA DIRECCIÓN GENERAL DEL SISTEMA PENITENCIARIO Y ATENCIÓN A LIBERADOS	519,520
583-03020203000087-R	ESCUELA PRIMARIA "MARIANO ESCOBEDO", CLAVE 14DPR0260M.	3,419,000
583-03020203000088-R	ESCUELA PRIMARIA FEDERAL "BRAULIO RODRIGUEZ"	4,277,420
583-03020203000089-R	FRACCIÓN DE LA ESCUELA SECUNDARIA FEDERAL 10 "AGUSTIN YAÑEZ" CLAVE 14DES0010Z	3,546,290
583-03020110000090-R	OFICINAS DE LA SECRETARÍA DEL TRABAJO Y PREVENCIÓN SOCIAL, JUNTA LOCAL DE CONCILIACIÓN Y ARBITRAJE.	29,544,960
583-0302040300001-J	CENTRO DE SALUD COMUNITARIO "LAZARO CARDENAS DEL RIO"	2,707,760
583-0302020300002-J	ESCUELA PRIMARIA URBANA 710-756 "RICARDO FLORES MAGON"	17,882,170
583-0302040900003-J	EN COMODATO A FAVOR DE LA ASOCIACIÓN CIVIL DIGNIDAD Y JUSTICIA EN EL CAMINO -CENTRO DE ATENCIÓN A MIGRANTES Y REFUGIADOS	11,495,560
583-0302020300004-J	ESCUELA PRIMARIA T/M "JUSTO SIERRA MENDEZ" Y T/V "IGNACIO ZARAGOZA", CLAVES 14DPR3070P Y 14DPR3251Z.	14,175,880
583-0302020300005-J	JARDIN DE NIÑOS "JUAN ALDAMA"	5,378,850
583-0302030600006-J	BIBLIOTECA PUBLICA DEL ESTADO (SISTEMA UNIVERSITARIO DEL ADULTO MAYOR)	25,845,450
583-0302030500006-J	MUSEO DE ARQUEOLOGÍA DEL OCCIDENTE DE MÉXICO "JOSÉ PARRES ARIAS"	15,013,050
583-0302020300007-J	ESCUELA NORMAL SUPERIOR DE ESPECIALIDADES DE JALISCO.	19,767,530
583-0302020300009-J	ESCUELA PRIMARIA RURAL FEDERAL "AQUILES SERDAN"	5,669,995

Código	Descripción del Bien Inmueble	Valor en libros
583-0302011000010-J	CENTROS DE OPERACIÓN ESTRATÉGICAS Y OFICINAS ADMINISTRATIVAS DE LA FISCALÍA ESTATAL	65,847,640
583-0302020300011-J	ESCUELA PRIMARIA URBANA 132-133 "12 DE OCTUBRE"	19,169,780
583-0302020300012-A-J	ESCUELA PRIMARIA URBANA 167-248 "CONCEPCION BECERRA DE CELIZ Y SANTOS DEGOLLADO", CLAVES 14EPR0355Z Y 14EPR1206Y	23,312,910
583-0302011000013-J	FISCALÍA DE REINSERCIÓN SOCIAL, COMISARIA DE ATENCIÓN A PRELIBERADOS Y LIBERADOS	2,279,460
583-0302011000014-J	OFICINAS ADMINISTRATIVAS DE LA SECRETARÍA GENERAL DE GOBIERNO	21,510,060
583-0302011100015-J	MONUMENTO A LOS NIÑOS HEROES	41,797,720
583-0302011100016-J	GLORIETA Y MONUMENTO A LA MINERVA	58,917,950
583-0302011100017-J	MONUMENTO A JOSE CLEMENTE OROZCO DENTRO DE UN AREA VERDE ARBOLADO CON BANCAS DEL AYUNTAMIENTO E INTERNET LIBRE	12,461,150
583-0302011100018-J	MONUMENTO A MARIANO AZUELA	17,551,485
583-0302030200019-A-J	UNIDAD DEPORTIVA "PRESIDENTE ADOLFO LOPEZ MATEOS" (CODE)	173,777,300
583-0302020300019-B-J	CENTRO DE CAPACITACIÓN PARA EL TRABAJO INDUSTRIAL NUMERO 7 CECATI	65,787,670
583-0302020300025-J	DIRECCION DE PSICOPEDAGOGIA.	8,928,250
583-0302020300026-J	ESCUELA URBANA 53-97 "MIGUEL CRUZ AHEDO" CON CLAVE 14EPR0280Z Y 14EPR0278K	10,854,650
583-0302020300030-A-J	ESCUELA PRIMARIA URBANA 216-787 "JOSE GUADALUPE ZUNO" Y NOCTURA NUM. 66 CLAVE 14EPR0069E, 14EPR0414Y Y 14EPR0822C	23,992,530
583-0302020300030-C-J	ESCUELA PRIMARIA URBANA 171-215 "JOSE TRINIDAD NUÑEZ GUZMAN" Y "LAZARO CARDENAS DEL RIO" CLAVE 14EPR1096I, 14EPR1095J	15,858,550
583-0302020300033-J	ESCUELA SECUNDARIA NUM. 69 "TERESA DE CALCUTA" CLAVE 14EES0348I	60,413,870
583-0302020300034-J	ESCUELA PRIMARIA URBANA 65-67 "ENRIQUE GONZALEZ MARTINEZ" Y "AGUSTIN YAÑEZ"	7,568,900
583-0302020300036-J	ESCUELA PRIMARIA URBANA 39-91 "BENITO JUAREZ" CLAVE 14EPR0299Y Y 14EPR0077N	21,159,660
583-0302020300037-J	ESCUELA PRIMARIA URBANA 902-903 "IGNACIO LUIS VALLARTA", CLAVE 14EPR1367K T/M Y 14EPR1368J T/V	26,862,960
583-0302020300038-A-J	ESCUELA SECUNDARIA MIXTA 7 CLAVE 14EES0130L	131,553,130
583-0302040900038-B-J	EN COMODATO - ASOCIACIÓN CIVIL PROMOTORA JUVENIL DON BOSCO, A.C. SUCURSAL CENTRO MAIRO DON BOSCO MADERO	6,151,140
583-0302040800039-J	EN COMODATO -ALBERGUE INFANTIL "HOGAR CABAÑAS"	157,485,900
583-0302030300042-J	PLAZA Y ESTACIONAMIENTO PUBLICO "EXPIATORIO"	46,820,800
583-0302020300043-J	ESCUELA PRIMARIA URBANA 33-44 "MEXICALTZINGO". CLAVES 14EPR0349O Y 14EPR0346R	10,619,450
583-0302011000044-J	PALACIO DE GOBIERNO PODER EJECUTIVO	189,971,670
583-0302011000045-J	OFICINAS DE LA LIGA DE COMUNIDADES AGRARIAS Y SINDICATOS DE CAMPESINOS EN EL ESTADO.	17,802,240
583-0302060700046-J	SERVIDUMBRE DE PASO	2,033,730
583-0302011000048-J	OFICINA RECAUDADORA NO. 01-OFICINAS- SECRETARÍA DE HACIENDA PÚBLICA	60,893,200
583-0302030200049-A-J	PARQUE REVOLUCION FRACCION NORTE-FRACCIÓN TREN LIGERO.	167,451,560
583-0302030200049-B-J	PARQUE REVOLUCION FRACCION SUR-FRACCIÓN TREN LIGERO.	100,311,700
583-0302020300050-J	ESCUELA URBANA 45-26 "LAURA APODACA" Y JARDIN DE NIÑOS 4 "ELISA CASTILLO" CLAVES 14EPR0416W Y 14EPR0415X.	9,105,490
583-0302011000053-J	OFICINAS ADMINISTRATIVAS DEL O.P.D. SISTEMA DE TREN ELÉCTRICO URBANO (SITEUR)	3,225,000
583-0302011000054-J	OFICINAS DE LA DIRECCIÓN DE JUVENTUDES PERTENECIENTE A LA SUBSECRETARÍA DE DERECHOS HUMANOS DE LA SECRETARÍA GENERAL DE GOBIERNO	2,342,320
583-0302060700055-J	FINCA	2,529,500
583-0302020300057-J	JARDIN DE NIÑOS 131-338 "JOSEFA ORTIZ DE DOMINGUEZ" T/M CLAVE 14EJN0284Z Y T/V 14EJN0356H	7,438,500
583-0302020300058-J	ESCUELA PRIMARIA URBANA 851-860 "RAFAEL RAMIREZ" Y "PRISCILIANO SANCHEZ", CLAVE 14EPR1288Y, 14EPR1294I	34,991,490
583-0302040300060-J	HOSPITAL MATERNO INFANTIL ESPERANZA LOPEZ MATEOS, REGION SANITARIA XIII-JUAREZ -TLAJOMULCO, OFICINAS DEL SINDICATO DE TRABAJADORES DE LA SALUD (SNTSA) Y REGISTRO CIVIL NUM. 25	63,380,940
583-0302030500067-J	MUSEO TALLER DE ARTES, OFICINAS ADMINISTRATIVAS Y CASA HABITACIÓN PARA ARTISTAS	5,110,190
583-0302020300068-J	JARDIN DE NIÑOS 80-313 "SIMONE DE BEAUVOIR", CLAVES 14EJN0117H Y 14EJN0362S	13,142,480
583-0302020300070-J	ESCUELA PRIMARIA URBANA 805-806 "RAMON G. BONFIL", CLAVE 14EPR0913U Y 14EPR1222P	15,384,260
583-0302020300077-J	JARDIN DE NIÑOS "TZINTLI", CLAVE 14DJN0185 Y 14DJN1360B	12,902,190
583-0302020300079-J	JARDIN DE NIÑOS 556-569 "EFRAIN GONZALEZ LUNA" CLAVE 14EJN1014S, 14EJN0258G	7,979,840
583-0302020300082-J	ESCUELA SECUNDARIA MIXTA 46 "JUAN RULFO", CLAVE 14EES0031L	24,459,190
583-0302020300083-J	ESCUELA URBANA 1060 T/M "ENRIQUE DIAZ DE LEON" CLAVE 14EPR1508T Y ESCUELA URBANA 1061 T/V "EMILIANO ZAPATA" CLAVE 14EPR1510H.	48,911,710
583-0302030300087-J	PLAZA	52,972,800
583-0302030200089-J	AREA VERDE	436,320
583-0302020200090-A-J	BIBLIOTECA PUBLICA MUNICIPAL "CARLOS CASTILLO PERAZA"	1,515,820
583-0302030200090-B-J	AREA RECREATIVA	2,908,700
583-0302010500095-J	FINCA	962,770
583-0302011000098-A-J	OFICINAS ADMINISTRATIVAS	77,369,130
583-0302020300099-J	JARDIN DE NIÑOS MEXICO	7,493,720
583-0302011000100-J	EDIFICIO DE SEGURDAD PUBLICA DEL ESTADO	47,867,630
581-010100101-J	TERRENO	233,240
583-0302011000103-J	OFICINAS ADMINISTRATIVAS DE LA FISCALÍA ESTATAL	59,331,270
583-0302020300104-J	ESCUELA DE EDUCACION ESPECIAL CAM "POLANCO"	3,633,540
583-0302011000105-J	OFICINAS DEL CONSEJO ESTATAL DE SEGURIDAD PÚBLICA	90,357,320
583-0302011000106-J	OFICINAS DE LA SECRETARÍA DE DESARROLLO ECONOMICO (SEDECO)	52,359,000
583-0302011000107-J	OFICINAS DE LA SECRETARÍA DE IGUALDAD SUSTANTIVA ENTRE MUJERES Y HOMBRES	8,224,770
589-0461010200109-J	VIA PUBLICA, AV. CRISTOBAL COLON ESQUINA LOPEZ DE LEGASPI	1,781,550
583-0302060700110-J	FINCA	668,470
583-0302020300111-J	ESCUELA PRIMARIA URBANA 840-841 "MARCELINO GARCIA BARRAGAN"	13,970,125

Código	Descripción del Bien Inmueble	Valor en libros
583-0302030200113-J	AREA VERDE	9,320,080
583-0302020300114-J	JARDIN DE NIÑOS "VICENTE GUERRERO"	9,933,560
583-0302011000115-J	OFICINAS DE LA SECRETARÍA DE MEDIO AMBIENTE Y DESARROLLO TERRITORIAL (SEMADET)	6,140,270
583-0302020300116-J	ESCUELA SECUNDARIA TECNICA 148, CLAVE 14DST0157L	14,834,995
583-0302011000117-J	OFICINAS DE LA CONTRALORIA DEL ESTADO	49,782,500
583-0302020300118-J	CENTRO DE ATENCION MULTIPLE "POLANCO"	3,732,740
583-0302011000119-J	OBRA COMPLEMENTARIA DE LA LINEA UNO DEL MACROBUS-O.P.D. SISTEMA DE TREN ELECTRICO URBANO	6,125,243
583-0302010500120-J	BODEGA DE EVIDENCIAS DE LA FISCALIA ESTATAL	15,482,649
583-0302040900121-J	PARANINFO Y MUSEO DE LAS ARTES DE LA UNIVERSIDAD DE GUADALAJARA	81,051,900
583-030201100001-H	CONGRESO DEL ESTADO DE JALISCO	96,555,415
583-030201050002-H	BODEGA	3,945,450
583-030202030003-H	ESCUELA PRIMARIA URBANA 31-61 Y NOCTURNA NUM. 08 "RAMON CORONA"	4,102,770
583-030201100004-H	EN COMODATO -OFICINAS DEL CANAL 7 DEL SISTEMA JALISCIENSE DE RADIO Y TELEVISIÓN	24,549,083
583-030204020005-H	INSTITUTO DE SEGURIDAD SOCIAL Y DE SERVICIOS DE LOS TRABAJADORES DEL ESTADO (CLINICA DE ESPECIALIDADES DEL ISSSTE).	49,858,880
583-030201100007-H	OFICINAS ADMINISTRATIVAS DE LA FISCALIA ESTATAL- DIRECCIÓN GENERAL DE VISITADURIA, CONTRALORIA INTERNA DE LA FISCALÍA DEL ESTADO, SINDICATO Y AREAS DE JURÍDICO.	7,633,550
583-030203030010-H	PLAZA GUADALAJARA (SOTANO), MERCADO Y PASAJE COMERCIAL	82,741,200
583-030202030012-H	JARDIN DE NIÑOS 15-356 "AGUSTIN RIVERA Y SAN RAMON"	9,713,680
583-030202040013-H	TEATRO DEGOLLADO (TEATRO, AREA DE EXPOSICION, OFICINAS ADMINISTRATRIVAS).	241,760,620
583-030202020015-H	FINA ANTES RED ESTATAL DE BIBLIOTECAS PÚBLICAS DEL ESTADO DE JALISCO.	12,827,320
583-030202030016-H	OFICINAS DEL SINDICATO DE ESCUELA DE MUSICOS	5,787,640
583-030202030017-H	ESCUELA URBANA 35-77 "GABRIEL RAMOS MILLAN" Y "OFELIA SANCHEZ PLACENCIA"	14,747,475
583-030202030018-H	ESCUELA PRACTICA ANEXA A LA NORMAL URBANA NUM. 108 T/M Y 109 T/V	39,827,940
583-030202030018-H	JARDIN DE NIÑOS 14 "SALVADOR GÁLVEZ GUTIERREZ"	37,694,600
583-030202030018-H	CENTRO DE INVESTIGACIÓN Y ASISTENCIA EN LA TECNOLÓGIA Y DISEÑO DEL ESTADO DE JALISCO (CIATEJ)	54,320,000
583-03020303 0020-H	PLAZA	19,027,800
583-030201110021-H	MONUMENTO A MORELOS. (PARQUE MORELOS)	192,976,920
583-030202030023-H	ESCUELA PRIMARIA "GREGORIO TORRES QUINTERO", CLAVE 14DPR0333O	11,656,800
583-030202030024-H	ESCUELA PRIMARIA URBANA 170-788 "LUIS DONALDO COLOSIO MURRIETA" (FRACCIÓN SUR)	15,163,330
583-030201100024-H	FRACCIÓN NORTE DE INMUEBLE QUE OCUPA LAS OFICINAS DEL SINDICATO NACIONAL DE TRABAJADORES DE LA EDUCACION SECCION 47.	33,512,580
583-030202030025-H	ESCUELA PRIMARIA URBANA 826-827 "21 DE MARZO" Y "RAFAEL RAMIREZ"	15,000,940
583-030201100026-H	FRACCION SUR-ORIENTE DE LA SECRETARÍA DE TRANSPORTE, OFICINA RECAUDADORA NUM. 5, OFICINAS DE CIRCULACIÓN, ALMACEN	29,481,840
583-030202030028-H	ESCUELA URBANA 7, 23 Y 66 "MIGUEL HIDALGO"	4,070,700
583-030202030029-H	ESCUELA PRIMARIA URBANA 34-69 "PEDRO ANTONIO BUZETA", CLAVES 14EPR0253B Y 14EPR0241Z	15,212,470
583-030202030030-H	ESCUELA SECUNDARIA MIXTA NO. 57 "PROFA. ZENAIDA GUTIÉRREZ VÁZQUEZ" (ANTES SECUNDARIA 2 DE SEÑORITAS)	18,094,635
583-030202030031-H	ESCUELA SECUNDARIA NUM. 70 "MANUEL M. DIEGUEZ", CLAVE 14EES0048L	52,585,130
583-030201100032-A-H	SUPREMO TRIBUNAL DE JUSTICIA DEL ESTADO (PODER JUDICIAL DEL ESTADO).	67,488,020
583-030201100032-B-H	OFICINAS DE LA SECRETARÍA DE SALUD JALISCO	54,844,400
583-030201100032-B-H	CONTRALORIA DEL ESTADO	29,544,960
583-030201100032-C-H	OFICINAS DE CORREOS DE MEXICO	65,629,410
583-030204090034-H	INSTITUTO "LUIS SILVA, A. C."	23,975,040
583-030203020035-H	JARDIN BOTANICO ADMINISTRADO POR PARQUES Y JARDINES.	49,003,400
583-030203030037-H	PLAZA DE LA LIBERACIÓN -ESTACIONAMIENTO TRES PODERES	274,655,920
583-030203030038-H	ROTONDA DE LOS JALISCIENSES ILUSTRE	79,866,440
583-030201100040-A-H	O.P.D. INSTITUTO JALISCIENSE DE CIENCIAS FORENSES	258,932,960
583-030204030040-A-H	ANTIGUO HOSPITAL CIVIL DE GUADALAJARA.	211,240,400
583-030204090040-B-H	MUSEO DE SITIO / PANTEÓN SANTA PAULA DE BELEN	71,560,120
583-030204030040-C-H	TORRE DE ESPECIALIDADES, HOSPITAL DE LA MUJER DEL HOSPITAL CIVIL DE GUADALAJARA	258,666,600
583-030203020040-D-H	SINDICATO DE TRABAJADORES DEL HOSPITAL CIVIL DE GUADALAJARA.- AREA DEPORTIVA	31,710,150
583-030202030041-H	ESCUELA PRIMARIA URBANA 81-86 "REPUBLICA DE PANAMA"	14,774,620
583-030201100051-H	DIRECCION DE PATRIMONIO INMOBILIARIO.	3,735,470
583-030201090052-H	EN COMODATO -TALLER DE SEÑALAMIENTOS, SEMAFOROS Y ALMACEN.	5,211,960
583-030202030053-H	ESCUELA SECUNDARIA MIXTA 53 "LAURA ROSALES ARREOLA", CLAVE 14EES0137E	12,311,790
583-030201100054-A-H	OFICINA RECAUDADORA NÚMERO 4, ARCHIVO CENTRAL DE LA HACIENDA PÚBLICA Y DIRECCIÓN DE NOTIFICACIÓN FISCAL	63,327,530
583-030201100054-B-H	OFICINAS DE SECRETARIA DE INFRAESTRUCTURA Y OBRA PÚBLICA	215,921,740
583-030201100054-F-H	OFICINAS DE SECRETARIA DE ADMINISTRACIÓN	57,706,840
583-030202030054-G-H	CENTRO DE ATENCIÓN MULTIPLE (CAM) NUM. 2-3 "FRAY ANTONIO ALCALDE", ESCUELA DE EDUCACIÓN ESPECIAL	40,025,720
583-030202030054-H-H	ESCUELA NORMAL DE JALISCO	243,873,380
583-030203020054-I-H	CONSEJO ESTATAL PARA EL FOMENTO DEL DEPORTE (CODE)	336,255,780
583-030202030055-H	JARDIN DE NIÑOS 354-6 "ENGRACIA HERRERA"	5,544,720
582-02010056-H	CASA JALISCO	112,053,140
583-030202030057-H	ESCUELA URBANA 129-228 "SARA ROBERT" CLAVE 14EPR0005U Y 14EPR1124O	21,074,475
583-030201100058-H	FRACCION PONIENTE DE PALACIO MUNICIPAL DE GUADALAJARA	60,004,240
583-030202030059-H	ESCUELA URBANA 43-36 "GONZÁLEZ ORTEGA"	7,112,720
583-030202030059-H	ESCUELA SECUNDARIA MIXTA 56	12,193,680
583-030202020059-H	BIBLIOTECA CENTRAL "PROFESORA RAMON GARCIA RUIZ"	8,156,200

Código	Descripción del Bien Inmueble	Valor en libros
583-030201100060-A-H	OFICINAS EDIFICIO DE CATASTRO DEL ESTADO	59,472,450
583-030204010060-A-H	SALON DE USOS MULTIPLES Y ESTACIONAMIENTO	4,841,600
583-030204010060-B-H	CENTRO DE REHABILITACIÓN INTEGRAL "OLIVIA MIRAMONTES AGUIRRE"	64,887,100
583-030204090061-H	EN COMODATO A FAVOR DE LA ORGANIZACION DE INVIDENTES UNIDOS DE JALISCO A.C.	1,689,410
583-030204020062-H	CLINICA MUNICIPAL CRUZ VERDE "DR. J. JESUS DELGADILLO ARAUJO"	70,238,100
583-030202030063-A-H	ESCUELA SECUNDARIA TECNICA 107	35,210,880
583-030203020063-B-H	INSTALACIONES DEPORTIVAS DE LA ESCUELA SECUNDARIA TECNICA NUM. 10	3,182,000
583-030206070063-C-H	BODEGA DE LA FEDERACION DE EJIDATARIOS Y PROPIETARIOS RURALES.	1,619,490
583-030202010064-H	AUDITORIO "FORO DE ARTE Y CULTURA"	84,185,740
583-030202030065-H	EN COMODATO A FAVOR DEL SINDICATO NACIONAL DE TRABAJADORES DE LA SECRETARÍA DE SALUD SECCIÓN 28 - ESCUELA DE ENFERMERIA	2,574,930
583-030202030068-H	ESCUELA URBANA 47-56 "MARIA BANCALARI", CLAVES 14EPR0291E Y 14EPR0288R	1,279,122
583-030206070070-H	FINCA ANTES ARCHIVO TRIBUNAL DE ESCALAFON Y ARBITRAJE EN MATERIA ADMINISTRATIVA / BUFETE SERVICIO SOCIAL.	8,289,200
583-030201100071-H	FINCA	18,367,693
583-030202030072-H	ESCUELA PRIMARIA URBANA 210-220 "PROFR. ELVIRO R. SALAZAR" CLAVE 14EPR1121R /14EPR1122Q	28,455,140
583-030202030073-H	JARDIN DE NIÑOS 63-360 "PROFRA. HERMELINDA GONZALEZ BLANCO", CLAVES 14EJN0854E Y 14EJN0791J	15,669,660
583-030202030075-H	JARDIN DE NIÑOS 24 "PROFRA. MA. EMILIA GUTIERREZ A."	10,847,360
583-030201100076-H	EDIFICIO DE ARCHIVOS DEL ESTADO DE JALISCO SOTANO 2 NIVELES DE ESTACIONAMIENTO, CERTIFICACIONES, CURP, AULAS DE CAPACITACIÓN, TELECOMM, PERIODICO OFICIAL, REGISTRO CIVIL, EN COMODATO A FAVOR DEL SIDICATO DE LA SECRETARÍA GENERAL DE GOBIERNO UTILIZADA COMO OFICINA, REGISTRO PUBLICO, RECAUDADORA NUM. 125 Y AULAS DE CAPACITACIÓN, REGISTRIO CIVIL, ARCHIVOS DE INSTRUMENTOS PUBLICOS, ARCHIVO HISTORICO Y ACERVO, PARTE DEL 6 ACERVO, DIRECCIÓN DE ADMINISTRACIÓN DE PERSONAL, OFICINAS DE SECRETARÍA DE EDUCACIÓN Y ASUNTOS AGRARIIOS	142,079,550
583-030201100077-H	SECRETARÍA DE TRANSPORTE (FRACCION NORPONIENTE) / DIRECCIÓN GENERAL DE INFRAESTRUCTURA VIAL / OFICINAS DEL CENTRO DE CONTROL DEL SISTEMA CENTRALIZADO DE GUADALAJARA / OFICINAS DE FOTO INFRACCIÓN /CAJONES DE ESTACIONAMIENTO	204,203,870
583-030202030078-H	ESCUELA PRIMARIA URBANA 19-24 "NIÑOS HEROES" Y ACADEMIA MUNICIPAL. NUM 2	7,211,704
583-030202030080-H	EN COMODATO A FAVOR DEL SISTEMA PARA EL DESARROLLO INTEGRAL DE LA FAMILIA -CENTRO DE DESARROLLO INFANTIL 2	8,407,470
589-046101030082-H	VIALIDAD PUBLICA (MAGISTERIO Y AV. AVILA CAMACHO).	1,913,500
583-030201100083-H	O.P.D. INSTITUTO JALISCIENSE DE CIRUGÍA RECONSTRUCTIVA DEL ESTADO DE JALISCO "DR. JOSE GUERRERO SANTOS"	28,201,410
583-030202030083-H	ESCUELA PRIMARIA FEDERAL "JOSE PALOMAR"	10,524,250
583-030202030085-H	ESCUELA PRIMARIA URBANA 209-222 "CONSTITUYENTES DE 1917" Y BIBLIOTECA PUBLICA "GABRIELA COVARRUBIAS" EN EL INTERIOR DE LA MISMA.	28,538,650
583-030202030086-H	ESCUELA URBANA 30-10 AURELIO ORTEGA, ESCUELA URBANA 987-988 Y JARDIN DE NIÑOS NUM. 10 AURORA MACIAS MIRANDA.	40,722,050
583-030206050087-H	PODER JUDICIAL DEL ESTADO DE JALISCO, SUPREMO TRIBUNAL DE JUSTICIA, SALAS 9 Y 10 DE SEGUNDA INSTANCIA DE AUDIENCIAS A MENORES Y OFICINAS ADMINISTRATIVAS	45,618,750
583-030201050091-H	FINCA	462,000
589-046101020094-H	VIALIDAD - AMPLIACION AV. NORMALISTAS Y CAUCE RIO SAN JUAN DE DIOS.	696,258,880
583-030202030102-H	ESCUELA PRIMARIA 872-888 "JALISCO"	7,519,440
583-030201100106-H	OFICINAS DE LA HACIENDA PÚBLICA, PROCURADURIA SOCIAL, INDUSTRIA JALISCIENSE DE REHABILITACIÓN SOCIAL	37,457,700
582-02010110-H	CASA JALISCO - HELIPUERTO.	62,451,620
581-01010111-H	TERRENO	3,998,400
581-01010113-H	TERRENO	1,029,850
589-041301010114-H	SECRETARÍA DE GESTION INTEGRAL DEL AGUA	34,186,920
583-030202030115-H	JARDIN DE NIÑOS 61 "AIDA ELIZONDO DE GIL PRECIADO"	7,347,200
583-030203050116-H	MUSEO DE ARTES POPULARES.	4,571,680
583-030206030117-H	EN COMODATO A FAVOR DE LA ARQUIDIOCESIS DE GUADALAJARA - TEMPLO EN CONSTRUCCIÓN	4,528,610
583-030202030118-H	JARDIN DE NIÑOS FEDERAL "MARIA SALOME BRISEÑO BRAVO", CLAVE 14DJN1690T	4,806,380
583-030202030119-H	ESCUELA PRIMARIA URBANA 17-22 "PROFESOR FRANCISCO NOROÑA CALDERON", CLAVES 14EPR0380O Y 14EPR0368C	10,041,600
583-030202030120-H	ESCUELA PRIMARIA 1127 -1128 "LEONARDO OLIVA ALZAGA", CLAVES 14EPR1554E Y 14EPR1553F	4,969,840
583-030201050121-H	EN COMODATO - BODEGA DE LABORATORIO DE ELECTRÓNICA DEL SISTEMA COMPUTARIZADO	801,040
583-030201100122-H	EN COMODATO -LABORATORIO Y MANTENIMIENTO DEL SISTEMA COMPUTARIZADO DE CONTROL DE TRAFICO (SEMAFOROS).	1,563,430
583-030201050123-H	BODEGA	770,298
583-030202030124-H	JARDIN DE NIÑOS 455 "MANUEL LOPEZ COTILLA", CLAVE 14EJN0915B.	4,770,915
583-030201050125-H	FINCA - SECRETARÍA DE LA HACIENDA PÚBLICA	2,038,650
583-030201100126-H	OFICINAS DE LA DIRECCIÓN GENERAL DE ESTUDIOS ESTRATEGICOS Y DESARROLLO POLÍTICO DE LA SUB SECRETARÍA DE ASUNTOS DEL INTERIOR DE LA SECRETARÍA GENERAL DE GOBIERNO.	4,768,690
583-030204090129-H	CENTRO DE DESARROLLO INTEGRAL INFANTIL NO. 03 "CENDI", CLAVE 14EDI0004I	18,598,415
583-030202020130-H	BIBLIOTECA DEL EJERCITO Y FUERZA AREA MEXICANA (FRACCION SURESTE)	843,600
583-030201100132-H	OFICINAS DE LA FEDERACIÓN DE SINDICATOS DE LOS EMPLEADOS AL SERVICIO DE LOS PODERES DEL ESTADO	2,637,310
583-030202030133-A-H	ESCUELA PREPARATORIA DEL COLEGIO "FEBRES CORDERO (FRACCIÓN SURORIENTE).	3,794,630
589-046101020133-B-H	VIALIDAD, AFECTACION DEL ANILLO PERIFERICO	56,426,200
589-041101070133-C-H	TANQUE SAN ALEJO DEL O.P.D. SISTEMA INTERMUNICIPAL DE AGUA POTABLE Y ALCANTARILLADO (SIAPA)	4,817,310

Código	Descripción del Bien Inmueble	Valor en libros
583-03020102 0134-A-UI-H	ESTACIONAMIENTO PÚBLICO " DEGOLLADO" Y "HOSPICIO"	111,063,400
583-030201100134-B-H	OFICINAS -SECRETARÍA DE TURISMO.	13,449,050
583-030202030136-H	ESCUELA SECUNDARIA TECNICA 150 "LIC. EFRAIN GONZALEZ LUNA " CLAVE 14DST0158K (FRACCION NORTE)	30,487,750
583-030202030138-H	UNIVERSIDAD PEDAGOGICA NACIONAL UNIDAD 141 (FRACCION SUR Y NORTE)	12,462,450
583-030202030139-H	JARDIN DE NIÑOS 21 "PROFESORA MARIA DE LA LUZ LIMA IZQUIERDO" CLAVE 14EJN0056K	2,691,860
583-030202030140-H	ESCUELA PRIMARIA URBANA 20-55 "SALVADOR M. LIMA" Y JARDIN DE NIÑOS "CIPRIANA GUTIERREZ RODRIGUEZ" CLAVE DJN0133Z	7,026,320
583-030204090141-H	CENTRO DE DESARROLLO INFANTIL 1.	27,722,710
583-030202030144-H	**ESCUELA PRIMARIA FEDERAL "ANTONIO CASO" Y "RAMON CORONA" , CLAVES 14DPR2340L Y 14DPR0217Y.**	10,399,900
583-030201100145-H	CENTRO OFICIAL DE MEDICIÓN DE CONTAMINANTES DESDE 1997 (SEMADET)	4,902,990
583-030206070146-H	FINCA	1,076,720
583-030202030147-H	EDIFICIO DEL SISTEMA DE EDUCACION MEDIA SUPERIOR DE LA UNIVERSIDAD DE GUADALAJARA	50,966,460
583-030202030148-H	ESCUELA PRIMARIA FEDERAL "EL LEAL"	32,133,742
583-030202030151-H	ESCUELA PRIMARIA URBANA 184-247 "MEXICO LINDO" Y "MOISES SAENZS GARZA"	21,782,010
583-030202030154-H	JARDIN DE NIÑOS "FERNANDO AMILPA", CLAVE 14DJN0135Y	5,846,605
583-030202030155-H	ESCUELA PRIMARIA URBANA 826-827 "21 DE MARZO" Y "RAFAEL RAMIREZ", CON CALVES 14EPR1265M Y 14EPR1266M (FRACCION PONIENTE)	14,186,320
583-030202030156-H	AREA DEPORTIVA (AMPLIACIÓN) DE LA ESCUELA SECUNDARIA MIXTA 57 "PROFA. ZENAIDA GUTIERREZ VAZQUEZ" CLAVE 14EESO176F	1,134,600
589-046101020157-H	VIA PUBLICA -AMPLIACIÓN DEL PERIFERICO NORTE "MANUEL GOMEZ MORIN"	9,271
589-046101020158-H	VIA PUBLICA -AMPLIACIÓN DEL PERIFERICO NORTE "MANUEL GOMEZ MORIN"	245,600
589-046101020159-H	VIA PUBLICA -AMPLIACIÓN DEL PERIFERICO NORTE "MANUEL GOMEZ MORIN"	110,520
589-046101020162-A-H	VIA PUBLICA -AMPLIACIÓN DEL PERIFERICO NORTE "MANUEL GOMEZ MORIN"	1,135,900
589-046101020162-B-H	VIA PUBLICA -AMPLIACIÓN DEL PERIFERICO NORTE "MANUEL GOMEZ MORIN"	1,114,410
589-046101020162-C-H	VIA PUBLICA -AMPLIACIÓN DEL PERIFERICO NORTE "MANUEL GOMEZ MORIN"	1,148,180
589-046101020162-D-H	VIA PUBLICA -AMPLIACIÓN DEL PERIFERICO NORTE "MANUEL GOMEZ MORIN"	1,178,880
589-046101020162-E-H	VIA PUBLICA -AMPLIACIÓN DEL PERIFERICO NORTE "MANUEL GOMEZ MORIN"	1,203,440
589-046101020162-F-H	VIA PUBLICA -AMPLIACIÓN DEL PERIFERICO NORTE "MANUEL GOMEZ MORIN"	1,212,650
589-046101020162-G-H	VIA PUBLICA -AMPLIACIÓN DEL PERIFERICO NORTE "MANUEL GOMEZ MORIN"	1,221,860
589-046101020162-H-H	VIA PUBLICA -AMPLIACIÓN DEL PERIFERICO NORTE "MANUEL GOMEZ MORIN"	1,231,070
589-046101020163-A-H	VIA PUBLICA -AMPLIACIÓN DEL PERIFERICO NORTE "MANUEL GOMEZ MORIN"	1,255,630
589-046101020163-B-H	VIA PUBLICA -AMPLIACIÓN DEL PERIFERICO NORTE "MANUEL GOMEZ MORIN"	1,246,420
589-046101020163-C-H	VIA PUBLICA -AMPLIACIÓN DEL PERIFERICO NORTE "MANUEL GOMEZ MORIN"	1,231,070
589-046101020163-D-H	VIA PUBLICA -AMPLIACIÓN DEL PERIFERICO NORTE "MANUEL GOMEZ MORIN"	1,197,300
589-046101020163-E-H	VIA PUBLICA -AMPLIACIÓN DEL PERIFERICO NORTE "MANUEL GOMEZ MORIN"	819,690
583-030203020164-H	PARQUE LOS COLOMOS SECCION I Y II, GUADALAJARA	5,349,591,450
583-030201100165-H	CENTRO DE JUSTICIA PARA LAS MUJERES	32,530,730
583-030203020166-H	EN COMODATO A FAVOR DEL O.P.D. SISTEMA PARA EL DESARROLLO INTEGRAL DE LA FAMILIA DEL ESTADO DE JALISCO - OFICINAS DE LA PROCURADURÍA DE PROTECCION DE NIÑOS, NIÑAS Y ADOLECENTES DEL ESTADO DE JALISCO / FISCALÍA CENTRAL / TRIBUNAL DE ARBITRAJE Y ESCALAFÓN Y ESTACIONAMIENTO .	154,199,760
583-030203020167-H	POLIDEPORTIVO SECCIÓN II CONOCIDO COMO CODE II, INSTALACIONES DEPORTIVAS: BASQUETBOL, LUCHA GRECORROMANA Y BADMINGTON, CUENTA CON TRES MODULOS EN LOS QUE SE PRACTICAN LAS CITADAS DISCIPLINAS Y ESTACIONAMIENTO	27,577,794
583-0302020342-01	ESCUELA PRIMARIA URBANA 601 "EMILIANO ZAPATA" CLAVE 14EPR0501T	1,583,660
583-0302020342-02	ESCUELA PRIMARIA URBANA 602 "PROFRA. MARIA MEZA LEAL" CLAVE 14EPR0502S	883,680
583-0302020342-03	ESCUELA PRIMARIA URBANA 727 "MIGUEL HIDALGO" CLAVE 14EPR0506Q	223,400
583-0302020342-04	ESCUELA PRIMARIA RURAL MIXTA 136 "BENITO JUAREZ" Y PARCELA ESCOLAR	48,910
583-0302020342-05	ESCUELA SECUNDARIA 24 "RICARDO FLORES MAGON"	2,463,640
583-0302020342-06	BIBLIOTECA DE LA ESCUELA PRIMARIA "JUSTO SIERRA"	133,050
583-0302020342-07	ESCUELA RURAL 1094 "MORELOS"	219,300
583-0302040342-08	CENTRO DE SALUD "HOSTOTIPAQUILLO"	1,997,610
583-0302040342-09	CENTRO DE SALUD	425,700
583-0302020342-10	JARDIN DE NIÑOS "HEROES DE NACOZARI" CLAVE 14DJN0693J	1,011,820
583-0302020342-11	ESCUELA PRIMARIA FEDERAL "J. DOLORES IÑIGUEZ", CLAVE 14DPR0389Q	1,886,600
583-0302020342-12	JARDIN DE NIÑOS "SOR JUANA INES DE LA CRUZ", CLAVE 14DJN0693P	512,990
583-0302020342-13	ESCUELA TELESECUNDARIA "PEDRO MORENO", CLAVE 14DTV0297Z	1,453,504
583-0302020342-14	JARDIN DE NIÑOS "MARIANO AZUELA" CLAVE 14DJN5286L	161,225
583-0302020343-01	ESCUELA PRIMARIA 603 PARA SEÑORITAS "GENERAL PAULINO NAVARRO II", CLAVE 14EPR0508M	2,404,140
583-0302020343-02	ESCUELA PRIMARIA 706 "MIGUEL HIDALGO Y COSTILLA", CLAVE 14EPR0512Z	451,090
583-0302020343-03	ESCUELA PRIMARIA 80 "NIÑOS HEROES", CLAVE 14EPR0510A	377,460
583-0302020343-04	ESCUELA PRIMARIA RURAL 122 "SOR JUANA INES DE LA CRUZ", CLAVE 14EPR0511Z	387,920
583-0302030243-05-A	AREA RECREATIVA, CANCHA DE FUT-BOL RAPIDO Y JUEGOS INFANTILES	3,844,710
583-0302020343-05-B	ESCUELA SECUNDARIA TECNICA 69	6,689,290
583-0302040343-06	CENTRO DE SALUD	1,459,480
583-0302020343-07	ESCUELA PRIMARIA 604 "GRAL. PAULINO NAVARRO I", CLAVE 14EPR0509L	4,613,670
583-0302020343-08	ESCUELA PREPARATORIA DE COLOTLAN CAMPUS HUEJUCAR.	2,460,100
583-0302020343-09	JARDIN DE NIÑOS 1502 "FRANCISCO GONZALEZ BOCANEGRA", CLAVE 14EJN0954D.	442,026
583-0302060543-10	CONSTRUCCION DE LA DELEGACION REGIONAL DE LA FISCALÍA ESTATAL	109,200
583-0302020344-01	ESCUELA PRIMARIA 1086 "AMERICA", CLAVE 14EPR0516V	916,220
583-0302020344-02	ESCUELA PRIMARIA 966 "RAMON LOPEZ VELARDE"	2,672,820

Código	Descripción del Bien Inmueble	Valor en libros
583-0302020344-04	ESCUELA RURAL MIXTA 34 "BENITO JUAREZ", CLAVE 14EPR0515W	290,180
583-0302020344-05	OFICINAS DE SUPERVISION DE LA ZONA ESCOLAR 156.	12,644,520
583-0302060744-06	FINCA ANTES ESCUELA PRIMARIA "EMILIANO ZAPATA"	151,320
581-010244-07	TERRENO	267,040
583-0302020344-08	ESCUELA TELESECUNDARIA "OCTAVIO PAZ" T/M, CLAVE 14DTV0628Z Y COBAEJ T/V.	8,692,420
583-0302030244-09	AREA RECREATIVA Y JUEGOS INFANTILES	476,602
581-010244-10	TERRENO	156,160
581-010144-11	TERRENO	261,590
581-010144-12	TERRENO	186,900
583-0302020344-14	TERRENO DESTINADO A LA CONSTRUCCIÓN DE ESCUELA TELESECUNDARIA	1,142,410
583-0302020344-15	JARDIN NIÑOS "NUNUTZIKIE", CLAVE 14DJN5722W	140,000
583-0302020345-01	ESCUELA URBANA 605-606 "REPUBLICA DE YUGOSLAVIA", CLAVE 14EPR0523E Y 14EPR0522F	7,600,500
583-0302020345-02	JARDIN DE NIÑOS 268 "JUAN ESCUTIA", CLAVE 14DJN0417F. (FRACCION PONIENTE)	4,287,400
583-0302040345-03	CENTRO DE SALUD	1,493,000
583-0302020345-09	ESCUELA PRIMARIA 1097, "JUANA PAVON DE MORELOS", CLAVE 14EPR0098Z	3,643,090
589-0411010745-10	ACUEDUCTO CHAPALA-GUADALAJARA	2,031,500
581-010145-11	TERRENO	627,900
581-010145-12	TERRENO	8,648,400
583-03020302 45-13	CANCHA DE USOS MULTIPLES	1,220,000
581-010145-13	TERRENO	1,952,000
583-0302050345-14	PATIO DE VEHICULOS DEL MUNICIPIO	7,645,600
589-0411010445-15	TANQUE Y CUARTO DE BOMBA	471,100
583-0302020345-17	ESCUELA TELESECUNDARIA "LUIS DONALDO COLOSIO MURRIETA", CLAVE 14DTV0392C	6,060,940
583-02011045-18	CASA EJIDAL IXTLAHUACAN. (FRACCION ORIENTE)	2,679,050
583-0302020345-18	JARDIN DE NIÑOS 268 "JUAN ESCUTIA", CLAVE 14DJN0417F (FRACCION ORIENTE)	2,460,810
583-0302020345-19	ESCUELA SECUNDARIA TECNICA NUMERO 44	28,833,832
583-0302020345-20	ESCUELA SECUNDARIA "EMILANO ZAPATA", CLAVE 14SES0057W	6,725,620
583-0302020345-21	JARDIN DE NIÑOS 427 "BENITO JUAREZ", CLAVE 14EJN0946V	1,373,250
583-0302020345-22	JARDIN DE NIÑOS "JOSE MARIA MORELOS Y PAVON", CLAVE 14DJN0285E	2,415,000
589-0461010245-23	LIBRAMIENTO SUR DE GUADALAJARA (TRAMO CENTRO S.C.T. JALISCO)	778,400
589-0461010245-24	LIBRAMIENTO SUR DE GUADALAJARA (TRAMO CENTRO S.C.T. JALISCO)	200,500
589-0461010245-25	LIBRAMIENTO SUR DE GUADALAJARA	1,155,855
589-0461010245-26	LIBRAMIENTO SUR DE GUADALAJARA.	5,159,375
589-0461010245-27	LIBRAMIENTO SUR DE GUADALAJARA.	3,850,607
583-0302020346-01	ESCUELA PRIMARIA URBANA 283 - 897 "MANUEL LOPEZ COTILLA", CLAVE 14EPR1028L Y 14EPR1361Q	3,431,360
583-0302060746-02	PORTALES DE LA PLAZA PRINCIPAL	2,426,680
583-0302020346-03	ESCUELA PRIMARIA URBANA 525 "RICARDO FLORES MAGON", CLAVE 14EPR1202B	1,975,100
583-0302040346-04	CENTRO COMUNITARIO DE SALUD.	2,187,440
583-0302020346-05	ESCUELA URBANA 658 - 822 "PROFR. MARIANO SANDOVAL", CLAVE 14EPR0531N	3,019,900
583-0302020346-06	ESCUELA PRIMARIA URBANA 682-896, "VENUSTIANO CARRANZA"	3,764,965
583-0302020346-07	ESCUELA PRIMARIA URBANA 740 "IGNACIO ALLENDE", CLAVE 14EPR0227D Y JARDIN DE NIÑOS "AGUSTIN MELGAR"	420,000
583-0302020346-08	ESCUELA PRIMARIA URBANA 761 "VICENTE GUERRERO", CLAVE 14EPR0238J	2,041,200
583-0302060746-09	FINCA ANTES ESCUELA PRIMARIA RURAL MIXTA 157	98,460
583-0302020346-10	ESCUELA PRIMARIA RURAL MIXTA 25 "BENITO JUAREZ" Y JARDIN DE NIÑOS "TONATIU"	65,700
583-0302020346-11	ESCUELA PRIMARIA 26 "ALVARO OBREGON" Y JARDIN DE NIÑOS	361,010
583-0302020346-12	ESCUELA PRIMARIA RURAL MIXTA "J. JESUS SANCHEZ S."	162,000
583-0302020346-13	ESCUELA PRIMARIA "ANTONIO CASO", CLAVE 14DPR2608Z	743,960
583-0302020346-14	ESCUELA PRIMARIA RURAL FEDERAL "EMILIANO ZAPATA", CLAVE 14DPR2609Z	346,630
583-0302060746-15	FINCA ANTES ESCUELA "MIGUEL HIDALGO Y COSTILLA", CLAVE 14EPR3532H	82,810
583-0302020346-16	ESCUELA PRIMARIIA RURAL MIXTA "LEANDRO VALLE", CLAVE 14DPR0368D	150,900
583-0302020346-17	JARDIN DE NIÑOS "MIGUEL LERDO DE TEJADA" CLAVE 14DJN1492T	688,100
583-0302020346-18	ESCUELA SECUNDARIA FORANEA GENERAL MIXTA 36 "LIC. FRANCISCO RODRIGUEZ GOMEZ", CLAVE 14EES0520A	5,012,160
583-0302010946-19	TALLER MECANICO MUNICIPAL	723,233
583-0302020346-20	ESCUELA PRIMARIA URBANA 284 CLAVE 14EPR0525C (FRACCION PONIENTE), CANCHAS DE BASKET-BOOL Y AREA REACREATIVA.	486,200
581-010146-21	TERRENO	1,486,400
583-0302020346-22	ESCUELA TELESECUNDARIA "CUAUHTEMOC"	1,615,600
589-0413010146-24	PREDIO RUSTICO DENOMINADO IXCUINTLA O EL PURGATORIO.	259,593
589-0413010146-25	CONSTRUCCION OBRAS DE INFRAESTRUCTURA HIDRAULICA DEL PROYECTO DE "ARCEDIANO"	5,425,380
581-010146-26	TERRENO	420,342
583-0302020346-27	JARDIN DE NIÑOS 200 "FRANCISCO RODRIGUEZ GOMEZ"CLAVE 14DJN0166Q (SEGÚN TITULO DE PROPIEDAD ESCUELA PRIMARIA "FRANCISCO RODRIGUEZ GOMEZ")	997,600
583-0302020346-28	ESCUELA TELESECUNDARIA "SALVADOR HERMOSO NAJERA" CLAVE 14DTV0065I	2,192,565
589-0451010746-29	ANTENA REPETIDORA 080	160,384
583-0302020346-30	JARDIN DE NIÑOS "IGNACIO LUIS VALLARTA" CLAVE 14DJN1498N	133,800
583-0302020346-31	ESCUELA PRIMARIA "CINCO DE FEBRERO" CLAVE 14DPR0443U	444,490
589-0413010146-50	CONSTRUCCION DE LA OBRA "PRESA DE ARCEDIANO"	466,359
589-0413010146-53	CONSTRUCCION DE LA OBRA "PRESA DE ARCEDIANO"	16,794
589-0413010146-55	CONSTRUCCION OBRAS DE INFRAESTRUCTURA HIDRAULICA DEL PROYECTO DE "ARCEDIANO"	8,331
589-0413010146-56	CONSTRUCCION OBRAS DE INFRAESTRUCTURA HIDRAULICA DEL PROYECTO DE "ARCEDIANO"	86,205
583-0302020346-57	JARDIN DE NIÑOS "RUBEN DARIO", CLAVE 14DJN0245D	493,430

Código	Descripción del Bien Inmueble	Valor en libros
583-0302020346-58	ESCUELA TELESECUNDARIA "FRANCISCO VILLA", CLAVE 14DTV0185V	1,044,640
583-0302020346-59	JARDÍN DE NIÑOS "JOSE CLEMENTE OROZCO", CLAVE 14DJN1495Q	104,700
583-0302020346-60	ESCUELA PRIMARIA RURAL "VICENTE SUAREZ", CLAVE 14DPR0437J	403,380
583-0302020346-61	ESCUELA PRIMARIA "JESUS GONÁLEZ ORTEGA" CLAVE 14DPR2273D (SEGÚN TITULO DE PROPIEDAD ESCUELA PRIMARIA "JAIME NUNO", CLAVE 14DPR0434M	611,060
583-0302020346-62	ESCUELA PRIMARIA "BENEMERITO DE LAS AMERICAS", CLAVE 14DPR2197O	158,340
583-0302020346-63	JARDIN DE NIÑOS "LAZARO CARDENAS", CLAVE 14DJN0217H	151,340
583-0302020346-64	ESCUELA PRIMARIA RURAL FEDERAL 283- 897 "JAIME NUNO" CLAVE 14DPR0434M	345,200
583-0302020346-65	JARDIN DE NIÑOS "NARCIZO MENDOZA", CLAVE 14DJN1300N	78,660
589-0413010146-69	DESARROLLO DEL PROYECTO "PRESA DE ARCEDIANO Y SUS OBRAS COMPLEMENTARIAS".	2,145,000
589-0413010146-73	CONSTRUCCIÓN DE LA PRESA DE ARCEDIANO.	101,529
589-0413010146-76-A	CONSTRUCCION OBRAS DE INFRAESTRUCTURA HIDRAULICA DEL PROYECTO DE "ARCEDIANO"	47,487
589-0413010146-76-B	CONSTRUCCION OBRAS DE INFRAESTRUCTURA HIDRAULICA DEL PROYECTO DE "ARCEDIANO"	481,719
589-0413010146-77	CONSTRUCCION OBRAS DE INFRAESTRUCTURA HIDRAULICA DEL PROYECTO DE "ARCEDIANO"	276,252
589-0413010146-78-A	CONSTRUCCION OBRAS DE INFRAESTRUCTURA HIDRAULICA DEL PROYECTO DE "ARCEDIANO"	82,092
589-0413010146-78-B	CONSTRUCCION OBRAS DE INFRAESTRUCTURA HIDRAULICA DEL PROYECTO DE "ARCEDIANO"	1,857,987
589-0413010146-79	CONSTRUCCION CAMINO DE OPERACION A "ARCEDIANO" Y OBRAS COMPLEMENTARIAS.	115,278
583-0302020347-01	ESCUELA PRIMARIA "JOSE MARIA GONZALEZ HERMOSILLO"	17,575,900
583-0302020347-03	ESCUELA PRIMARIA 324 "ALFREDO R. PLASCENCIA"	18,096,795
581-010147-05	TERRENO	525,000
581-010147-06-A	TERRENO	3,682,560
583-0302020347-06-B	JARDIN DE NIÑOS DE NUEVA CREACIÓN (SEGÚN CATASTRO "MANUEL GONZÁLEZ HINOJOSA")	3,303,180
581-010147-07	TERRENO	2,595,240
581-010147-08	TERRENO	6,748,560
583-0302020347-10-A	JARDIN DE NIÑOS "MARIA IZQUIERDO" CLAVE 14DJN0980C	1,403,120
583-0302020347-10-B	ESCUELA PRIMARIA "CARMEN SERDAN"	2,940,720
581-010147-11	TERRENO	3,217,500
583-0302020348-01	ESCUELA SECUNDARIA TECNICA 16, CLAVE 14DST0016M. (ANTES ESCUELA SECUNDARIA PESQUERA)	54,229,270
583-0302011048-02	UNIDAD ADMINISTRATIVA MUNICIPAL (ANTES BODEGA DEL AYUNTAMIENTO).	1,188,900
583-0302030248-03	EN COMODATO COLISEO DEPORTIVO DE USOS MULTIPLES.	39,691,000
583-0302030248-03	COLISEO DEPORTIVO.	43,660,100
583-0302020348-04	ESCUELA URBANA 326-506 "JUAN BRAVO Y JUAREZ", CLAVE 14EPRO546P Y 14EPR0547O	6,341,160
583-0302020348-05	ESCUELA PRIMARIA URBANA 720 "JUAN ESCUTIA", CLAVE 14EPR179Q	1,565,590
583-0302020348-06	ESCUELAS URBANAS 325-537 "BERNARDINO FIERRO", CLAVES 14EPR0548N Y 14EPR0530O.	9,327,430
583-0302020348-07	ESCUELA PRIMARIA URBANA "VICENTE ZUNO ESTRADA" Y "FRANCISCO VILLA" CLAVE 14EPR0550B 14EPR0301V	2,361,400
589-0461010248-08	PROYECTO AMPLIACION Y ALINEAMIENTO DE LA CALLE GONZALEZ ORTEGA.	35,550
589-0461010248-09	PROYECTO AMPLIACION Y ALINEAMIENTO DE LA CALLE GONZALEZ ORTEGA.	123,080
583-0302020348-10	JARDIN DE NIÑOS "XAMAYAN", CLAVE 14EJN0157I Y 14EJN049D	3,714,080
581-010148-11	TERRENO	562,320
583-0302020348-12	ESCUELA DE EDUCACION ESPECIAL NUM. 40 "TEODORA RODRIGUEZ GONZALEZ" CLAVE 14EML0025Q (FRACCIÓN SURORIENTE)	4,059,000
583-0302020348-13	ESCUELA PRIMARIA "12 DE OCTUBRE", CLAVE 14DPR0476L Y FRACCION SUROESTE TELESECUNDARIA "LUIS DONALDO COLOSIO"	1,718,300
583-0302020348-14-A	JARDIN DE NIÑOS "RAMON ARIZAGA GODINEZ" CLAVE 14DJN1475C (FRACCIÓN PONIENTE).	735,680
583-0302020348-14-B	ESCUELA DE EDUCACION ESPECIAL NUM. 40 "TEODORA RODRIGUEZ GONZALEZ" CLAVE 14EML0025Q (FRACCIÓN SURPONIENTE).	284,790
583-0302020348-15	JARDIN DE NIÑOS "SOR JUANA INES DE LA CRUZ", CLAVE 14DJN1674B	842,220
583-0302040148-16	"TRAS LA PESCA DE UN ESPERANZA A.C." - CENTRO DE REHABILITACION INFANTIL (FRACCIÓN NORESTE).	627,760
583-0302020349-01	ESCUELA PRIMARIA 609-1109 "EMILIANO ZAPATA"	6,333,510
583-0302020349-02	ESCUELA PRIMARIA URBANA 610 "JUVENTUD ALTEÑA", CLAVE 14EPR0550B	6,329,510
583-0302040349-03	CENTRO DE SALUD	1,344,460
581-010249-04	TERRENO	1,083,320
583-0302030249-05	UNIDAD DEPORTIVA "JOSE G. MATA LOPEZ" (FRACCIÓN).	154,800
581-010149-06	TERRENO	915,720
583-0302030249-07-A	UNIDAD DEPORTIVA	1,407,900
581-010149-07-B	TERRENO	966,625
581-010149-08-A	TERRENO	423,940
581-010149-08-B	TERRENO	430,755
583-0302020349-09	ESCUELA TELESECUNDARIA "LUCIO BLANCO"	1,450,290
583-0302020349-10	CENTRO DE EDUCACION ESPECIAL (CAM) JESUS MARIA CLAVE 14DML0032A.	2,545,760
583-0302020349-11	JARDIN DE NIÑOS " ELENO GARCIA RAMOS" CLAVE 14DJN0981B	2,133,600
583-0302020349-12	ESCUELA TELESECUNDARIA "VICENTE GUERRERO" CLAVE 14DTV0626A	1,230,000
583-0302020349-13	TERRENO (CONSTRUCCION DE ESCUELATELESECUNDARIA DE NUEVA CREACION)	150,000
589-0461010249-14	CAMINO A LA DELEGACION DE SAN JOSE DE LA PAZ	960,000
583-0302020350-01	ESCUELA PRIMARIA URBANA 611 "MORELOS" (FRACCION SUR)	4,164,360
583-0302020350-02	ESCUELA URBANA 566 "FRANCISCO I. MADERO", CLAVE 14EPR1037T	4,633,380
583-0302020350-03	ESCUELA URBANA 612 "MIGUEL HIDALGO"	1,702,500
583-0302020350-04	ESCUELA SECUNDARIA "LAZARO CARDENAS"	2,476,820
583-0302020350-05	ESCUELA PRIMARIA "EMILIANO ZAPATA" T/M Y ESCUELA PRIMARIA "GUILLERMO PRIETO" T/V.	149,800
583-0302020350-06	JARDIN DE NIÑOS "MANUEL M. PONCE", CLAVE 14DJN1854M	442,400
583-0302020350-07	ESCUELA TELESECUNDARIA "NUEVA CREACION", CLAVE 14DTV0365F	1,620,100
583-0302020350-08	JARDIN DE NIÑOS "NUEVA CREACION"	632,400

Código	Descripción del Bien Inmueble	Valor en libros
583-0302020350-09	ESCUELA PRIMARIA "MIGUEL HIDALGO Y COSTILLA", CLAVE 14DPR0521H	480,000
583-0302020350-11	ESCUELA PRIMARIA "VICENTE GUERRERO"	778,560
583-0302020350-12	ESCUELA PRIMARIA "JOSE MARIA MORELOS Y PAVON", CLAVE 14DPR1794E	688,800
583-0302020350-13	ESCUELA PRIMARIA	145,700
583-0302020350-14	ESCUELA RURAL 178 "JOSE MARIA MORELOS Y PAVON", CLAVE 14EPR1431V.	1,621,959
583-0302020350-15	ESCUELA PRIMARIA "HIMNO NACIONAL MEXICANO", CLAVE 14DPR2531B	2,254,980
583-0302020350-16	ESCUELA TELESECUNDARIA "LAZARO CARDENAS DEL RIO ", CLAVE 14DTV0545Q	750,000
583-0302020350-17	ESCUELA TELESECUNDARIA "SOR JUAN INES DE LA CRUZ"	750,000
583-0302060750-18	FINCA ANTES CASA DEL MAESTRO DE LA ESCUELA JOSE MARIA MORELOS Y PAVON, CLAVE 14EDPR1794E	242,760
583-0302060750-19	FINCA ANTES ESCUELA PRIMARIA "MIGUEL HIDALGO".	54,340
583-0302020350-21	ESCUELA PRIMARIA "MARIANO AZUELA" CLAVE 14DPR1751G	229,670
583-0302020350-22	ESCUELA TELESECUNDARIA "IGNACIO ZARAGOZA"	1,488,900
583-0302020350-23	JARDIN DE NIÑOS "VICENTE GUERRERO", CLAVE 14DJN0441F	1,213,820
583-0302020350-24	ESCUELA PRIMARIA "NACIONES UNIDAS", CLAVE 14DPR2359J	1,599,500
583-0302020350-25	ESCUELA TELESECUNDARIA "ARNULFO NUÑEZ CONTRERAS", CLAVE 14DTV0500V	1,617,800
583-0302020350-26	ESCUELA PRIMARIA "ADOLFO LOPEZ MATEOS", CLAVE 14DPR0251E	1,088,040
583-0302040951-01	FRACCIÓN PONIENTE DEL TEMPLO "NUESTRA SEÑORA DE GUADALUPE", OCUPADO POR ATRIO CON ARBOLADO	796,575
583-0302020351-02	ESCUELA URBANA 699-1107, "IGNACIO ZARAGOZA Y GABRIELA MISTRAL", CLAVES 14EPR0565D Y 14EPR1526I.	4,026,240
583-0302030251-03	CAMPO DEPORTIVO SAN JUAN COSALA	8,778,360
583-0302011051-04	OFICINA RECAUDADORA NO. 46.	607,420
583-0302060751-05	FINCA ANTES CENTRO DE SALUD REGION SANITARIA XIII	6,341,820
583-0302020351-06	ESCUELA URBANA 317-541 "PROF. Y GRAL. PAULINO NAVARRO"	8,702,480
583-0302020351-07	ESCUELA PRIMARIA URBANA 328-527 "INSURGENTE JOSE SANTANA", CLAVE 14EPR0561H	9,737,600
583-0302020351-08	ESCUELA PRIMARIA URBANA 558 "NIÑOS HEROES"	2,133,440
583-0302020351-09	ESCUELA PRIMARIA URBANA 700 "JOSE ENCARNACION ROSAS", CLAVE 14EPR0571O	3,900,530
583-0302020351-10	ESCUELA PRIMARIA URBANA 1080-1102 "JOSE ENCARNACION ROSAS", CLAVE 14EPR0563F Y "MARIANO OTERO " CLAVE 14EPR1479O	3,753,560
583-0302020351-11	JARDIN DE NIÑOS "PROFESORA MARIA GUTIERREZ RODRIGUEZ", CLAVE 14DJN0789W	1,671,810
581-010151-12	TERRENO	1,806,300
581-010151-13	TERRENO	3,087,200
583-0302010951-14	TALLER REGIONAL DE FOMENTO ARTESANAL "MANOS CREATIVAS DEL MAIZ, MACMA"	2,749,050
581-010151-15-A	TERRENO	647,640
581-010151-15-B	TERRENO	941,040
583-0302011051-16-I	OFICINAS DEL SECTOR EDUCACTIVO II	2,275,550
583-0302020351-17	JARDIN DE NIÑOS "NUEVO AMANECER", CLAVE 14DJN0687Z	1,656,358
583-0302020351-18	ESCUELA PRIMARIA "BENITO JUAREZ", CLAVE 14DPR0529Z	401,057
583-0302020351-19	ESCUELA SECUNDARIA GENERAL 42 "RICARDO FLORES MAGON", CLAVE 14DES0062F	25,728,840
583-0302020351-20	JARDIN DE NIÑOS "XILOTEPEC", CLAVE 14DJN1733A	3,633,370
583-0302020351-21	ESCUELA PRIMARIA "21 DE MARZO", CLAVE 14DPR1868F	1,006,962
583-0302020351-22	ESCUELA PRIMARIA "MIGUEL HIDALGO", CLAVE 14DPR0531O	6,608,250
583-0302020351-23	ESCUELA SECUNDARIA GENERAL 69 "BENITO JUAREZ", CLAVE 14DES0041T.	6,618,561
583-0302020351-24	JARDIN DE NIÑOS "AGUSTIN YAÑEZ", CLAVE 14EJNM0035Z	1,990,927
583-0302020351-25	JARDIN DE NIÑOS "DR. ATL", CLAVE 14DJN0738P.	999,060
583-0302020351-26	ESCUELA TELESECUNDARIA "JUSTO SIERRA", CLAVE 14DTV0222I	2,286,040
583-0302020351-27	ESCUELA PRIMARIA "MANUEL LOPEZ COTILLA", CLAVE 14DPR0530P	1,985,050
583-0302020351-28	JARDIN DE NIÑOS "XOCHIQUETZAL", CLAVE 14DJN0780E	1,101,890
583-0302020351-29	ESCUELA TELESECUNDARIA "MIGUEL HIDALGO", CLAVE 14DTV0150F	3,170,130
583-0302020351-30	ESCUELA PRIMARIA RURAL FEDERAL "BENITO JUAREZ", CLAVE 14DPR0526C	8,827,445
583-0302020352-01	ESCUELA URBANA 329-330 "FRANCISCO ROJAS GONZALEZ Y AGUSTIN YAÑEZ", CLAVES 14EPR0569Z Y 14EPR0570P.	2,746,800
583-0302011052-02	OFICINA RECAUDADORA DE RENTAS NO. 47.	251,000
583-0302040952-03	CENTRO DEL VOLUNTARIADO DIF MUNICIPAL	1,885,400
583-03010152-05	COMITE ESTATAL PARA EL FOMENTO Y PROTECCION PECUARIA	72,863,640
583-0302060252-06	CENTRO DE READAPTACION SOCIAL JUVENIL O GRANJA JUVENIL.	336,554,700
583-0302020352-07	ESCUELA TELESECUNDARIA "VASCO DE QUIROGA" CLAVE 14DTV0028E	1,762,610
583-0302010252-08-C	FRACCIÓN DEL INMUEBLE QUE OCUPA EL COMPLEJO PENITENCIARIO DE PUENTE GRANDE	623,455
583-0302020352-09	ESCUELA PRIMARIA "ADOLFO LOPEZ MATEOS", CLAVE 14DPR1792G	332,810
583-0302020352-10	ESCUELA PRIMARIA FEDERAL "LUIS DONALDO COLOSIO Y DIANA LAURA R. DE COLOSIO" CLAVE 140PR4057B Y 14DPR1136	3,073,520
583-0302030252-11	CANCHAS DEPORTIVAS Y JUEGOS INFANTILES	327,040
583-03020203 52-12	JARDIN DE NIÑOS "IGNACIO L. VALLARTA"	238,440
583-0302020352-14	JARDIN DE NIÑOS "JUANA DE ARCO" CLAVE 14DJNS666U	414,770
583-0302020352-15	ESCUELA PRIMARIA "MIGUEL ALEMAN" CLAVE 14DPR2886B	677,380
583-0302020352-16	JARDIN DE NIÑOS "IGNACIO ALLENDE", CLAVE 14DJN5674C	488,800
583-0302020352-18	JARDIN DE NIÑOS "IGNACIO LOPEZ VALLARTA" Y FRACCION DISPONIBLE	1,108,150
589-0461010252-20	DERECHO DE VIA ESTATAL DEL ANILLO PERIFERICO ORIENTE TRAMO 3, CARRETERAS EL VERDE -EL SALTO - CARRETERA LIBRE A ZAPOTLANEJO	57,093,000
589-0461010252-21	DERECHO DE VIA ESTATAL DEL ANILLO PERIFERICO ORIENTE TRAMO 3, CARRETERAS EL VERDE -EL SALTO - CARRETERA LIBRE A ZAPOTLANEJO Y OBRAS COMPLEMENTARIAS.	63,033,000
589-0461010152-22	TRAMO CARRETERO LIBRAMIENTO SUR DE GUADALAJARA.	38,673
583-0302040353-01	CENTRO DE SALUD	1,307,620

Código	Descripción del Bien Inmueble	Valor en libros
583-03020302 53-02	UNIDAD DEPORTIVA LOPEZ MATEOS	28,846,470
583-0302020353-03	ESCUELA SECUNDARIA TECNICA NUM. 68	8,179,910
583-0302020353-04	ESCUELA URBANA 530	3,296,760
583-0302020353-05	ESCUELA RURAL MIXTA 97 "FRANCISCO I. MADERO" CLAVE 14EPR0478I	770,320
583-0302040953-06	CASA HOGAR DIF MUNICIPAL	1,265,510
583-0302020353-07	ESCUELA RURAL MIXTA "NIÑOS HEROES"	690,900
583-0302020353-08	ESCUELA PRIMARIA URBANA 331 "LEODEGARIO MELCHOR" Y "IDOLINA GAONA DE COSIO" CLAVE 14EPR1500A	2,512,480
583-0302060753-09	FINCA ANTES ESCUELA RURAL MIXTA 102 "JOSE MARIA MORELOS Y PAVON"	226,120
583-0302020353-10	ESCUELA PREPARATORIA REGIONAL MODULO TECOLOTLAN (FRACCION NORTE)	2,531,100
581-010153-11	TERRENO	2,319,900
583-0302020353-12	ESCUELA PRIMARIA "JOSE MARIA MORELOS Y PAVON", CLAVE 14DPR2847Z	782,240
583-0302020353-13	JARDIN DE NIÑOS "ENRIQUE PESTALOZZI", CLAVE 14DJN1515N	390,186
583-0302020353-14	ESCUELA PRIMARIA RURAL SIN NOMBRE (CONAFE)	295,401
583-0302020353-15	ESCUELA PRIMARIA "FRAY BARTOLOME DE LAS CASAS", CLAVE 14DPR2845B	3,324,980
583-0302020353-16	ESCUELA PRIMARIA URBANA 332, "EPIGMENIO S. PRECIADO"	2,259,200
583-0302030554-01	MUSEO DE LA CIUDAD "LA MOREÑA".	8,927,900
583-0302020354-02	ESCUELA SECUNDARIA "JESUS L. HERRERA VELAZQUEZ".	2,837,980
583-0302030254-03	CANCHA DE BASQUET.	3,128,570
581-010154-04	TERRENO	634,040
581-010154-05	TERRENO	714,560
581-010154-06	TERRENO	692,480
583-0301010154-07	VIVERO MUNICIPAL	1,002,760
581-010154-08	TERRENO	161,190
581-010154-09	TERRENO	1,224,060
583-0302020354-10	ESCUELA SECUNDARIA "BENITO JUAREZ" CLAVE 14DES0003M	11,824,480
583-0302020354-11	JARDIN DE NIÑOS "ADOLFO LOPEZ MATEOS", CLAVE DJN1030K	581,600
583-0302020354-12	ESCUELA PRIMARIA "BRAULIO RODRIGUEZ", CLAVE DPR1536G	3,666,810
583-0302020354-13	JARDIN DE NIÑOS "NIÑOS HEROES DE CHAPULTEPEC", CLAVE DJN0492M	670,950
583-0302020354-14	ESCUELA PRIMARIA "LEONA VICARIO"	1,793,830
583-0302020354-15	ESCUELA PRIMARIA "MARIA ESCAREÑO MARQUEZ", CALVE 14DPR2428P	357,030
583-0302020354-16	JARDIN DE NIÑOS "MARIA MONTESSORI", CLAVE 14DJN1449E	188,430
583-0302020354-17	JARDIN DE NIÑOS "JUAN ESCUTIA", CLAVE 14DJN1444J	338,150
583-0302020354-18	ESCUELA PRIMARIA "BASILIO VADILLO", CLAVE 14DPR1683Z (ZONA 39)	556,260
583-0302020354-19	JARDIN DE NIÑOS "GABRIELA MISTRAL", CLAVE 14DJN0484	751,370
583-0302020354-20	JARDIN DE NIÑOS "GUSTAVO DIAZ ORDAZ", CLAVE 14DJN1181Q	873,500
583-0302020354-21	ESCUELA PRIMARIA "EMILIANO ZAPATA", CLAVE 14DPR1625	1,378,200
583-0302020354-22	JARDIN DE NIÑOS JOSE MARIA MORELOS Y PAVON, CLAVE 14DJN0475W	988,080
583-0302020354-23	ESCUELA PRIMARIA "JOSE MARIA MORELOS Y PAVON" SECCION B, CLAVE 14DPR1682A	3,224,810
583-0302020354-24	JARDIN DE NIÑOS MARIA MONTESSORI, CLAVE 14DJN1447G	341,690
583-0302020354-25	ESCUELA PRIMARIA "IGNACIO L. VALLARTA", CLAVE 14DPR1630V	1,279,790
583-0302020354-26	ESCUELA PRIMARIA "IGNACIO ZARAGOZA", CLAVE 14DPR1521O	912,230
583-0302060754-27	TERRENO	428,640
583-0302020354-28	ESCUELA PRIMARIA URBANA FEDERAL "GRAL. RAMON CORONA Y AMPLIACION", CLAVE 14DPR16261 ZONA 39"	8,712,280
583-0302020354-29	ESCUELA PRIMARIA "JOSE MARIA MORELOS Y PAVON SECCION A", CLAVE 14DPR1682A	595,980
583-0302020354-30	JARDIN DE NIÑOS "ARQ. ENRIQUE CORTEZ MORA" CLAVE 14DJN1448F	4,219,600
583-0302020354-31	ESCUELA PRIMARIA "BENITO JUAREZ", T/M, CLAVE 14DPR1629P Y "SOR JUANA INES DE LA CRUZ" T/V CLAVE 14DPR0163K	756,680
583-0302020354-32	ESCUELA PRIMARIA "PRIMERO DE MAYO" CLAVE 14DPR1747U	616,180
583-0302020354-33	ESCUELA PRIMARIA FEDERAL"AMADO M. RIVAS"	6,153,980
583-0302020354-34	ESCUELA PRIMARIA "MARIANO AZUELA" CLAVE 14DPR1520P	1,203,320
583-0302040254-35	CONSULTORIO POPULAR "EL LORETO".	616,180
583-0302060754-36	FINCA ANTES ESCUELA PRIMARIA MARIANO AZUELA	1,376,220
583-0302020355-01	ESCUELA PRIMARIA URBANA 213- 453 "REVOLUCION MEXICANA"	16,994,630
583-0302020355-02	ESCUELA PRIMARIA URBANA 709 "ADOLFO LOPEZ MATEOS" CLAVE 14EPR0521G (SEGUN AVALUO CAT.: ESC. PRIM. "MIGUEL HIDALGO Y LOPEZ COTILLA", CLAVE 14EPR0521G)	1,485,120
583-0302020355-03	ESCUELA PRIMARIA URBANA 713 "JUAN GIL PRECIADO", CLAVE 14EPR0519S	1,324,570
583-0302020355-04	ESCUELA PRIMARIA URBANA 724 "MANUEL LOPEZ COTILLA"CLAVE 14EPR0520M	4,149,780
583-0302011055-05	OFICINAS ADMINISTRATIVAS DE LA FISCALÍA ESTATAL	700,000
583-0302020355-08	ESCUELA PRIMARIA "JOSEFA ORTIZ DE DOMINGUEZ", CLAVE 14EPR0317W	2,572,680
583-0302020355-09	ESCUELA PREPARATORIA REGIONAL DE CASIMIRO CASTILLO, MODULO LA HUERTA DE LA U DE G. (FRACCION PONIENTE)	9,213,420
581-010255-10	TERRENO	1,069,396
583-0302020355-11	ESCUELA PRIMARIA FEDERAL "VICENTE GUERRERO", CLAVE 14DPR1833Q	1,645,470
583-0302020355-12	JARDIN DE NIÑOS "MIGUEL HIDALGO Y COSTILLA", CLAVE 14DJN1175F.	428,620
583-0302020355-13	ESCUELA TELESECUNDARIA "JUSTO SIERRA", CLAVE 14DTV0242W	1,191,400
583-0302060755-14	FINCA ANTES JARDIN DE NIÑOS "AMADO NERVO", CLAVE 14DJN5232H.	171,400
583-0302020355-15	ESCUELA PRIMARIA "20 DE NOVIEMBRE", CLAVE 14DPR2303H	436,840
583-0302040355-16	HOSPITAL DE PRIMER CONTACTO "LA HUERTA".	2,705,680
583-0302020355-17	JARDIN DE NIÑOS "MEXICO", CLAVE 14DJN1614N	385,560
583-0302020355-18	ESCUELA SECUNDARIA TECNICA 165 CLAVE 14DST0165U	6,870,840
583-0302020355-19	JARDIN DE NIÑOS "JUSTO SIERRA", CLAVE 14DJN1299O	714,790

Código	Descripción del Bien Inmueble	Valor en libros
583-0302020355-20	ESCUELA PRIMARIA FEDERAL "EMANCIPACION", CLAVE 14DPR0417W	1,020,410
583-0302020355-22	JARDIN DE NIÑOS "RAMON LOPEZ VELARDE", CLAVE 14DJN1236C	883,760
583-0302020355-23	ESCUELA TELESECUNDARIA "LUIS GARCIA DE QUEVEDO" T/M Y COLEGIO DE BACHILLERES DEL ESTADO DE JALICO (COBAEJ) T/V	3,767,700
583-0302020355-24	ESCUELA PRIMARIA "JUAN ALDAMA", CLAVE 14DE50115U	7,577,720
583-0302020355-25	JARDIN DE NIÑOS "JOSEFA ORTIZ DE DOMINGUEZ", CLAVE 14DJN0437T	2,466,210
583-0302020355-26	ESCUELA PRIMARIA "EMILIANO ZAPATA", CLAVE 14DPR2293R	5,013,800
583-0302020355-27	JARDIN DE NIÑOS "SOR JUANA INES", CLAVE 14DJN1133G	1,023,840
583-0302020355-28	ESCUELA TELESECUNDARIA "JOSE CLEMENTE OROZCO", CLAVE 14DTV0345S	3,234,840
583-0302020355-29	ESCUELA PRIMARIA "IGNACIO ZARAGOZA" (SEGUN TITUTLO DE PROPIEDAD ES ESC. PRIM. "FRANCISCO VILLA" CLAVE 14DPR0904S)	771,710
583-0302020355-30	JARDIN DE NIÑOS " ADOLFO LOPEZ MATEOS" Y ESC. PRIM. "IGNACIO ALLENDE", CLAVE 14DJN5348H)	1,315,440
583-0302020355-31	JARDIN DE NIÑOS "CUAUHTEMOC", CLAVE 14DJN5183P	142,750
583-0302020355-32	ESCUELA PRIMARIA FEDERAL "MIGUEL HIDALGO Y COSTILLA", CLAVE 14DPR2378Y	396,450
583-0302020355-33	ESCUELA PRIMARIA FEDERAL "LIBERTAD", CLAVE 14DPR1256G	2,358,970
583-0302020355-34	JARDIN DE NIÑOS "16 DE SEPTIEMBRE", CLAVE 14DJN1131I	487,440
583-0302020355-35	JARDIN DE NIÑOS "AMADO NERVO" CLAVE 14KJN0887G	154,230
583-0302020355-36	ESCUELA PRIMARIA "MANUEL LOPEZ COTILLA", CLAVE 14DPR0415Y	539,210
583-0302020355-37	ESCUELA PRIMARIA "05 DE MAYO" CLAVE 14DPR0414Z	742,440
583-0302020355-38	ESCUELA PRIMARIA "JOSE MARIA MORELOS Y PAVON", CLAVE 14EPR0581T (ESC. PRIM. REVOLUCION),.	2,613,450
583-0302020355-39	ESCUELA PRIMARIA "PLAN DE AYALA", CLAVE 14DPR3025C	5,926,280
583-0302020355-40	JARDIN DE NIÑOS 50 "JUAN ESCUTIA", CLAVE 14EJN0123S	1,805,800
583-0302020355-41	ESCUELA SECUNDARIA TECNICA 22, CLAVE 14DST0022X	38,656,800
583-0302020355-42	O.P.D. INSTITUTO TECNOLOGICO SUPERIOR DE LA HUERTA, JALISCO - INSTALACIONES.	74,772,800
583-0302020355-43	ESCUELA PRIMARIA FEDERAL "JUSTO SIERRA" CLAVE 14DPR0419U "MODULO DE BIBLIOTECA"	122,190
581-010255-44-A	TERRENO	4,118,400
581-010255-44-B	TERRENO	1,573,800
581-010255-44-B1	TERRENO	3,612,400
581-010255-44-C	TERRENO	42,581,440
581-010255-44-D	TERRENO	5,922,400
589-0461010155-45	TRAMO CARRETERO VILLA VILLA PURIFICACION -CHAMELA CARRETERA FEDERAL 200 BARRA DE NAVIDAD - PUERTO VALLARTA	1,513,475
583-0302020355-46	ESCUELA PRIMARIA "JUSTO SIERRA" CLAVE 14DPR0419U	481,880
583-0302040356-01	CENTRO DE SALUD	940,480
583-0302020356-02	ESCUELA SECUNDARIA TECNICA NUM. 125 CLAVE14DST0154P	7,103,110
583-0302020356-03	ESCUELA URBANA 336 "ANAHUAC"	6,816,810
583-0302020356-04	TALLER DE CARPINTERIA MUNICIPAL, (ANTES ESCUELA RURAL # 165 "JOSE MARIA MORELOS")	359,920
583-0302020356-05	ESCUELA RURAL 98 "VICTORIA GIL CRUZ"	459,900
583-0302020356-07	ESCUELA PRIMARIA "NIÑOS HEROES" CLAVE 14DPR0601T	7,806,122
589-0461010257-01	DERECHO DE VIA.	15,000
583-0302020357-02	ESCUELA URBANA 337-994 "FRANCISCO GONZALEZ LEON", CLAVE 14EPR0583T	3,852,760
583-0302020357-03	ESCUELA URBANA 338-802 "MIGUEL LEANDRO GUERRA", CLAVES 14EPR0586Q Y 14EPR1059E	7,191,000
583-0302020357-04	ESCUELA PRIMARIA URBANA 532 "JUSTO SIERRA" T/M Y ESCUELA URBANA 939 "SALVADOR AZUELA" T/V.	8,566,990
583-0302030557-05	CASA DE LA CULTURA.	21,128,240
583-0302020357-06	JARDIN DE NIÑOS 147 "JOSE ROSAS MORENO", CLAVE 14DJN0261V	3,382,340
583-0302020357-07	JARDIN DE NIÑOS 294 "JUSTO SIERRA", CLAVE 14DJN0241G	1,040,680
583-0302020357-08	ESCUELA PRIMARIA URBANA NUM. 866 "JOSE VASCONCELOS", "JOSÉ ANGEL CONCHELO DAVILA" CLAVES 14EPR1325L Y 14EPR1264Q	1,247,660
583-0302020357-09	JARDIN DE NIÑOS 31 "FEDERICO FROEBEL", CLAVE 14DJN0618C Y 14DN176YU	2,219,740
583-0302020357-10	ESCUELA SECUNDARIA GENERAL 29 "JOSE ROSAS MORENO", CLAVE 14DES0039E. FRACCIÓN NORTE.	5,894,570
583-0302020357-100	JARDIN DE NIÑOS "BASILIO VADILLO", CLAVE 14DJN0648X	2,006,120
583-0302020357-101	CASA DEL MAESTRO DE ESCUELA BENITO JUAREZ	206,430
583-0302020357-102	JARDIN DE NIÑOS "JUSTO SIERRA", CLAVE 14DJN5032J	618,330
583-0302020357-103	ESCUELA PRIMARIA "ANGELA PERALTA", CLAVE 14DPR0540N	725,550
583-0302020357-104	JARDIN DE NIÑOS "REVOLUCION MEXICANA", CLAVE 14DJN1432E	784,525
583-0302020357-105	ESCUELA PRIMARIA "GUADLAUPE VICTORIA" CLAVE 14DPR2869L	1,439,925
583-0302020357-106	ESCUELA TELESECUNDARIA TECNICA "MIGUEL HIDALGO Y COSTILLA", CLAVE 14DTV0489O	1,260,995
583-0302020357-107	ESCUELA TELESECUNDARIA "MIGUEL HIDALGO", CLAVE 14DTV0171S	4,531,520
583-0302020357-108	JARDIN DE NIÑOS "MIGUEL HIDALGO Y COSTILLA" Y "PONCIANO ARRIAGA" CLAVE 14DJN0123T Y 14DJN2080Z	1,225,874
583-0302020357-109	ESCUELA PRIMARIA "MARIANO BARCENAS" Y " MANUEL DE JESUS CLOUTHIER DEL RINCON"	16,978,620
583-0302020357-11	ESCUELA SECUNDARIA TECNICA 127, CLAVE 14DST0053Q, FRACCIÓN NORPONIENTE.	2,062,720
583-0302020357-110	JARDIN DE NIÑOS JUAN PABLO GALEANA	2,474,125
583-0302020357-111	JARDIN DE NIÑOS "MIGUEL HIDALGO Y COSTILLA", CLAVE 14DJN5543K	373,600
583-0302020357-112	ESCUELA PRIMARIA "IGNACIO ZARAGOZA", CLAVE 14DPR0561I.	2,267,070
583-0302060757-113	FINCA ABANDONADA ANTIGUA ESCUELA PRIMARIA "BENITO JUAREZ", CLAVE 14DPR0560S Y TELESCUNDARIA "LUIS MORENO PEREZ"	763,135
583-0302020357-114	JARDIN DE NIÑOS "JOSE CLEMENTE OROZCO", CLAVE 14DJN5029W	136,420
583-0302020357-115	JARDIN DE NIÑOS "JOSE ROSAS MORENO", CLAVE 14DJN0742B	1,241,130
583-0302020357-116	JARDIN DE NIÑOS "INDEPENDENCIA", CLAVE 14DJN5093X	182,000
583-0302020357-117	TERRENO DESTINADO A LA CONSTRUCCIÓN DE ESCUELA TELESECUNDARIA DE NUEVA CREACION	25,000
583-0302060757-118	TERRENO DESTINADO A LA CONSTRUCCIÓN DE PREESCOLAR DE NUEVA CREACION	20,000
583-0302020357-119	ESCUELA SECUNDARIA TECNICA 162 CLAVE 14DST0067T	13,336,840

Código	Descripción del Bien Inmueble	Valor en libros
581-010157-12	TERRENO	2,666,160
583-0302020357-120	ESCUELA PRIMARIA "JOSE PABLO MONCAYO GARCÍA" CLAVE 14DPR4106U	7,457,590
583-0302020357-121	JARDIN DE NIÑOS "JOSE ANGEL CONCHELO DAVILA", CLAVE 14DJN2166E	2,579,615
583-0301020157-122-A	CENTRO DE DESARROLLO DE VALOR AGREGADO DENTRO DEL PLAN PARCIAL DE URBANIZACION PARA EL PARQUE INDUSTRIAL LAGOS.	596,200
583-0301020157-122-AA	CENTRO DE DESARROLLO DE VALOR AGREGADO DENTRO DEL PLAN PARCIAL DE URBANIZACION PARA EL PARQUE INDUSTRIAL LAGOS.	11,227,810
583-0301020157-122-AB	CENTRO DE DESARROLLO DE VALOR AGREGADO DENTRO DEL PLAN PARCIAL DE URBANIZACION PARA EL PARQUE INDUSTRIAL LAGOS.	11,253,770
583-0301020157-122-AC	CENTRO DE DESARROLLO DE VALOR AGREGADO DENTRO DEL PLAN PARCIAL DE URBANIZACION PARA EL PARQUE INDUSTRIAL LAGOS.	11,189,860
583-0301020157-122-AD	CENTRO DE DESARROLLO DE VALOR AGREGADO DENTRO DEL PLAN PARCIAL DE URBANIZACION PARA EL PARQUE INDUSTRIAL LAGOS.	12,537,600
583-0301020157-122-AE	CENTRO DE DESARROLLO DE VALOR AGREGADO DENTRO DEL PLAN PARCIAL DE URBANIZACION PARA EL PARQUE INDUSTRIAL LAGOS.	22,422,620
583-0301020157-122-AF	CENTRO DE DESARROLLO DE VALOR AGREGADO DENTRO DEL PLAN PARCIAL DE URBANIZACION PARA EL PARQUE INDUSTRIAL LAGOS.	6,120,070
583-0301020157-122-B	CENTRO DE DESARROLLO DE VALOR AGREGADO DENTRO DEL PLAN PARCIAL DE URBANIZACION PARA EL PARQUE INDUSTRIAL LAGOS.	596,200
583-0301020157-122-C	CENTRO DE DESARROLLO DE VALOR AGREGADO DENTRO DEL PLAN PARCIAL DE URBANIZACION PARA EL PARQUE INDUSTRIAL LAGOS.	661,100
583-0301020157-122-D	CENTRO DE DESARROLLO DE VALOR AGREGADO DENTRO DEL PLAN PARCIAL DE URBANIZACION PARA EL PARQUE INDUSTRIAL LAGOS.	661,100
583-0301020157-122-E	CENTRO DE DESARROLLO DE VALOR AGREGADO DENTRO DEL PLAN PARCIAL DE URBANIZACION PARA EL PARQUE INDUSTRIAL LAGOS.	661,100
583-0301020157-122-F	CENTRO DE DESARROLLO DE VALOR AGREGADO DENTRO DEL PLAN PARCIAL DE URBANIZACION PARA EL PARQUE INDUSTRIAL LAGOS.	660,000
583-0301020157-122-G	CENTRO DE DESARROLLO DE VALOR AGREGADO DENTRO DEL PLAN PARCIAL DE URBANIZACION PARA EL PARQUE INDUSTRIAL LAGOS.	662,200
583-0301020157-122-H	CENTRO DE DESARROLLO DE VALOR AGREGADO DENTRO DEL PLAN PARCIAL DE URBANIZACION PARA EL PARQUE INDUSTRIAL LAGOS.	662,200
583-0301020157-122-I	CENTRO DE DESARROLLO DE VALOR AGREGADO DENTRO DEL PLAN PARCIAL DE URBANIZACION PARA EL PARQUE INDUSTRIAL LAGOS.	727,100
583-0302060757-122-J	RECICLADORA DE LLANTAS	723,800
583-0302060757-122-K	RECICLADORA DE LLANTAS	661,100
583-0302060757-122-L	RECICLADORA DE LLANTAS	5,279,710
581-010157-122-M	TERRENO	3,423,200
581-010157-122-N	TERRENO	1,322,200
581-010157-122-O	TERRENO	1,158,300
581-010157-122-P	TERRENO	1,155,000
581-010157-122-Q	TERRENO	1,146,200
581-010157-122-R	TERRENO	1,141,800
583-0301020157-122-S	CENTRO DE DESARROLLO DE VALOR AGREGADO DENTRO DEL PLAN PARCIAL DE URBANIZACION PARA EL PARQUE INDUSTRIAL LAGOS.	1,172,600
583-0301020157-122-T	CENTRO DE DESARROLLO DE VALOR AGREGADO DENTRO DEL PLAN PARCIAL DE URBANIZACION PARA EL PARQUE INDUSTRIAL LAGOS.	1,160,500
583-0301020157-122-U	CENTRO DE DESARROLLO DE VALOR AGREGADO DENTRO DEL PLAN PARCIAL DE URBANIZACION PARA EL PARQUE INDUSTRIAL LAGOS.	1,168,200
583-0301020157-122-V	CENTRO DE DESARROLLO DE VALOR AGREGADO DENTRO DEL PLAN PARCIAL DE URBANIZACION PARA EL PARQUE INDUSTRIAL LAGOS.	1,177,000
583-0301020157-122-W	CENTRO DE DESARROLLO DE VALOR AGREGADO DENTRO DEL PLAN PARCIAL DE URBANIZACION PARA EL PARQUE INDUSTRIAL LAGOS.	3,944,540
583-0301020157-122-X	CENTRO DE DESARROLLO DE VALOR AGREGADO DENTRO DEL PLAN PARCIAL DE URBANIZACION PARA EL PARQUE INDUSTRIAL LAGOS.	10,082,380
583-0301020157-122-Y	CENTRO DE DESARROLLO DE VALOR AGREGADO DENTRO DEL PLAN PARCIAL DE URBANIZACION PARA EL PARQUE INDUSTRIAL LAGOS.	12,524,710
583-0301020157-122-Z	CENTRO DE DESARROLLO DE VALOR AGREGADO DENTRO DEL PLAN PARCIAL DE URBANIZACION PARA EL PARQUE INDUSTRIAL LAGOS.	14,082,310
589-0461010257-123	AMPLIACION LIBRAMIENTO SUR LAGOS DE MORENO.	16,495
589-0461010257-124	LIBRAMIENTO SUR LAGOS DE MORENO.	28,344
589-0461010257-125	LIBRAMIENTO SUR LAGOS DE MORENO.	24,000
583-0302020357-126	AMPLIACION DE LA ESCUELA SECUNDARIA TECNICA 127 CLAVE 14DST0053Q	4,527,350
589-0461010257-127	LIBRAMIENTO SUR LAGOS DE MORENO.	17,400
589-0461010257-128	LIBRAMIENTO SUR LAGOS DE MORENO.	114,210
583-0302020357-129	TERRENO DESTINADO A LA CONSTRUCCIÓN Y FUNCIONAMIENTO DEL JARDIN DE NIÑOS "FRANCISCO GONZALEZ BOCANEGRA" CLAVE 14KJN1506P	120,000
583-0302020357-130	TERRENO DESTINADO A LA CONSTRUCCIÓN Y FUNCIONAMIENTO DE UN JARDIN DE NIÑOS DE NUEVA CREACIÓN	1,400,000
583-0302020357-131	TERRENO DESTINADO A LA CONSTRUCCIÓN Y FUNCIONAMIENTO DE UN JARDIN DE NIÑOS DE NUEVA CREACIÓN	1,253,430
583-0302020357-132	TERRENO DESTINADO A LA CONSTRUCCIÓN Y FUNCIONAMIENTO DE UN JARDIN DE NIÑOS DE NUEVA CREACIÓN	1,315,945

Código	Descripción del Bien Inmueble	Valor en libros
583-0302020357-133	JARDIN DE NIÑOS "CARLOS GONZALEZ PEÑA"	3,092,910
583-0302020357-134	ESCUELA SECUNDARIA FEDERAL "JOSE ROSAS MORENO"(FRACCION ORIENTE)	15,663,570
583-0302020357-135	JARDIN DE NIÑOS "JOSEFA ORTIZ DE DOMINGUEZ" CLAVE 14DJN1087L	1,936,785
581-010157-13	TERRENO	381,570
581-010157-14	TERRENO	696,500
581-010157-15	TERRENO	60,000,000
583-0302030257-16	AREA DEPORTIVA	715,800
583-0302040957-17	SISTEMA D.I.F. MUNICIPAL "CUESTA BLANCA".	2,608,070
583-0302030257-18	AREA VERDE	1,616,600
583-0302020357-19-A	JARDIN DE NIÑOS "JOSEFA ORTIZ DE DOMINGUEZ" Y "ESTEFANIA CASTAÑEDA" CLAVES 14DJN1078D Y 14DJN1831B	2,608,540
581-010157-19-B	TERRENO	6,167,100
583-0302030257-19-C	AREA DEPORTIVA	6,769,560
589-0411010757-20-A	INSTALACIONES DE AGUA POTABLE Y TALLER DE OBRAS PUBLICAS (BODEGA) , CON MALLA CICLONICA	3,170,160
583-0302040357-21	CENTRO DE SALUD URBANO "DR. JOSE DE JESUS DELGADILLO ARAUJO".	721,350
583-0302030257-22	AREA RECREATIVA	1,514,400
581-010157-23	TERRENO	717,600
583-0302020357-24	ESCUELA SECUNDARIA GENERAL 110 "SALVADOR AZUELA RIVERA", CLAVE 14DSN0006V	11,256,100
583-0302020357-25	ESCUELA PRIMARIA "MANUEL GOMEZ MORIN", CLAVE 14EPR1263P	624,030
581-010157-26	TERRENO	5,129,260
581-010157-27	TERRENO	960,000
583-0302030257-28	CANCHAS DEPORTIVAS (FRACCIÓN NORPONIENTE)	1,634,000
581-010157-29	TERRENO	7,603,040
583-0302020357-30	ESCUELA PRIMARIA RURAL FEDERAL "REVOLUCION", CLAVE 14DPR2878T	2,936,640
583-0302030257-31	AREA RECREATIVA	378,480
581-010157-33	TERRENO	6,783,551
581-010157-34-A	TERRENO	1,388,520
583-0302030257-34-B	AREA RECREATIVA Y CANCHA DE FUT-BOL	1,368,420
581-010157-34-C	TERRENO	994,140
583-0302030257-34-D	AREA VERDE	1,256,850
583-0302011057-35-A	UNIDAD REGIONAL DE SERVICIOS DEL ESTADO (UNIRSE) REGION ALTOS NORTE. EN COMODATO A FAVOR DEL INSTITUTO NACIONAL DE ESTADISTICA Y GEOGRAFIA. EN COMODATO A FAVOR DEL SISTEMA PARA EL DESARROLLO INTEGRAL DE LA FAMILIA . EN COMODATO A FAVOR DEL SERVICIO DE ADMINISTRACIÓN TRIBUTARIA	32,651,580
583-0302030257-35-B	CANCHAS DE USOS MULTIPLES.	957,600
583-0302030257-36	CANCHAS DE BASQUET BOL, FUT BOL Y JUEGOS INFANTILES	561,000
581-010157-37	TERRENO	9,784,176
583-0302040357-38	CENTRO DE SALUD "DR. RODOLFO MORAN GONZALEZ"	2,304,670
581-010157-39	TERRENO	2,413,040
583-0302020357-40	ESCUELA PRIMARIA FEDERAL "INDEPENDENCIA", CLAVE 14DPR2871Z	3,331,170
581-010157-41-A	TERRENO	2,537,340
581-010157-41-B	TERRENO	203,970
581-010157-41-C	TERRENO	1,248,000
583-0302020357-42	ESCUELA TELESECUNDARIA "EMILIANO ZAPATA", CLAVE 14DTV0425D	3,208,000
583-0302020357-43	ESCUELA TELESECUNDARIA "HEROES DE LA INDEPENDENCIA", CLAVE 14DTV0422G Y COBAEJ	6,967,890
583-0302020357-44	ESCUELA TELESECUNDARIA "FRANCISCO JAVIER MINA 1870", CLAVE 14DTV0002X	4,531,820
583-0302020357-45	ESCUELA TELESECUNDARIA "24 DE FEBRERO", CLAVE 14DTV0424E	1,966,220
583-0302020357-46	ESCUELA TELESECUNDARIA "JUAN ESCUTIA", CLAVE 14DTV0423F	1,469,750
583-0302030257-47	CANCHAS DEPORTIVAS Y JUEGOS INFANTILES	1,197,473
583-0302020357-48	ESCUELA PRIMARIA RURAL FEDERAL "MEXICO" CLAVE 14DPR1204A	308,520
583-0302020357-49	JARDIN DE NIÑOS "AMADO NERVO", CLAVE 14DJN0869H	986,944
583-0302020357-50	JARDIN DE NIÑOS "VALENTIN GOMEZ FARIAS", CLAVE 14DJN0751J	2,561,560
583-0302020357-51	ESCUELA PRIMARIA FEDEREAL "RAFAEL RAMIREZ" T/M. CLAVE 14DPR2850N Y FRANCISCO GONZALEZ LEON T/V. CLAVE 14DPR4087W	4,600,965
583-0302020357-52	ESCUELA PRIMARIA RURAL FEDERAL "MIGUEL HIDALGO Y COSTILLA", CLAVE 14DPR2873Y	2,178,140
583-0302020357-53	JARDIN DE NIÑOS "MARIA GUTIERREZ RODRIGUEZ", CLAVE 14DJN5035G	306,780
583-0302020357-54	ESCUELA TELESECUNDARIA "5 DE FEBRERO", CLAVE 14DTV0172R	6,819,860
583-0302020357-55	JARDIN DE NIÑOS "SOR JUANA INES DE LA CRUZ", CLAVE 14DJN0122U	1,991,670
583-0302020357-56	BODEGA DEL JARDIN DE NIÑOS "SOR JUANA INES DE LA CRUZ", CLAVE 14DJN0122U	76,440
583-0302020357-57	ESCUELA PRIMARIA "MIGUEL HIDALGO Y COSTILLA", CLAVE 14DPR2893L T/M Y " VALENTIN GOMEZ FARIAS" T/V. CLAVE 14DPR2229Q	2,073,850
583-0302020357-58	ESCUELA PRIMARIA FEDERAL "RICARDO FLORES MAGON", CLAVE 14DPR2905Z.	646,320
583-0302060757-59	ESCUELA PRIMARIA "EMILIANO ZAPATA", CLAVE 14DPR3826U	1,181,490
583-0302020357-60	JARDIN DE NIÑOS "PEDRO MORENO", CLAVE 14DJN5337B	848,460
583-0302020357-61	JARDIN DE NIÑOS "AGUSTIN YAÑEZ", CLAVE 14DJN5031K	353,700
583-0302020357-62	ESCUELA TELESECUNDARIA "20 DE NOVIEMBRE", CLAVE 14DTV0168E	5,425,230
583-0302020357-63	JARDIN DE NIÑOS "AMADO NERVO", CLAVE 14DJN5030L	433,680
583-0302020357-64	ESCUELA PRIMARIA RURAL FEDERAL "PEDRO MORENO", CLAVE 14DPR0552A	753,890
583-0302020357-65	ESCUELA PRIMARIA FEDERAL "CRISTOBAL COLON", CLAVE 14DPR3683N	942,465
583-0302020357-66	ESCUELA TELESECUNDARIA "ENRIQUE GONZALEZ MARTINEZ", CLAVE 14DTV0103V	2,869,965
583-03020203 57-67	JARDIN DE NIÑOS "JOSEFINA RAMOS", CLAVE 14DJN1807B	1,637,530
583-0302020357-68	ESCUELA PRIMARIA "TIERRA Y LIBERTAD", CLAVE 14DPR0565E	4,363,570
583-0302060757-69	ESCUELA SECUNDARIA	1,236,180

Código	Descripción del Bien Inmueble	Valor en libros
583-0302020357-70	JARDIN DE NIÑOS "LIBROS MAGICOS" CLAVE 14DJN2128B	1,024,060
583-0302060757-71	FINCA ANTES ESCUELA PRIMARIA "PEDRO MORENO", CLAVE 14DPR0539G	718,375
583-0302020357-72	JARDIN DE NIÑOS "BARTOLOME DE LAS CASAS", CLAVE 14DJN0854F	4,874,080
583-0302020357-74	ESCUELA PRIMARIA RURAL FEDERAL "JOSE ROSAS MORENO" CLAVE 14DPR4071V	436,040
583-0302020357-75	ESCUELA PRIMARIA RURAL FEDERAL "JESUS MORELOS GARZA", CLAVE 14DPR0550C	1,075,050
583-0302020357-76	JARDIN DE NIÑOS "MELCHOR OCAMPO", CLAVE 14DJN0880D	483,590
583-0302020357-77	ESCUELA SECUNDARIA SIN NOMBRE	370,080
583-0302060757-78	FINCA ANTES JARDIN DE NIÑOS "AGUSTIN DE LA ROSA", CLAVE 14DJN5462Z.	397,200
583-0302020357-79	ESCUELA PRIMARIA "AMADO NERVO", CLAVE 14DPR0554Z	552,280
583-0302020357-80	ESCUELA PRIMARIA FEDERAL "MIGUEL HIDALGO Y COSTILLA", CLAVE 14DPR0575L	972,060
583-0302020357-81	JARDIN DE NIÑOS "EUCALIPTO", CLAVE 14DJN0877Q	621,660
583-0302020357-82	ESCUELA TELESECUNDARIA "JOSE CLEMENTE OROZCO", CLAVE 14DTV0490D	3,058,760
581-010157-83	TERRENO	983,460
583-0302020357-84	ESCUELA PRIMARIA "RAFAEL RAMIREZ", CLAVE 14DPR2007G Y "MANUEL GOMEZ MORIN" CLAVE 14DPR3968S	6,438,190
583-0302020357-85	TERRENO (DESTINADO A LA CONSTRUCCION Y FUNCIONAMIENTO DE LA ESCUELA SIN NOMBRE, CON CLAVE EN TRAMITE)	186,430
583-0302020357-86	AREA DEPORTIVA DE LA ESCUELA TELESECUDNARIA MACEDONIO AYALA	3,255,860
583-0302020357-87	ESCUELA PRIMARIA "APOLONIO MORENO" CLAVE 14DPR3433H Y "IGNACIO ZARAGOZA" CLAVE 14DPR3249K	7,468,770
583-0302020357-88	JARDIN DE NIÑOS "JOSE MARIA MORELOS Y PAVON", CLAVE 14DJN1037D T/M Y CLAVE 14DJN1793P T/V	5,015,560
583-0302020357-89	ESCUELA TELESECUNDARIA "MARIANO AZUELA", CLAVE 14DTV0609K	1,083,900
583-0302020357-90	JARDIN DE NIÑOS "FRANCISCO GABILONDO SOLER", CLAVE 14DJN0753H	4,682,280
583-0302020357-91	ESCUELA PRIMARIA URBANA "JOSE ROSAS MORENO" Y "JAIME NUNO" CLAVE 14DPR0598W Y 14DPR3250Z	6,528,210
583-0302060757-92	FINCA ANTES ESCUELA FEDERAL "PRIMO DE VERDAD"	616,765
583-0302020357-94	ESCUELA TELESECUNDARIA "SOR JUANA INES DE LA CRUZ", CLAVE 14DTV0234N	6,103,910
583-0302020357-95	UNIVERSIDAD PEDAGOGICA NACIONAL-LAGOS DE MORENO, JALISCO, DEPENDIENTE DE LA UNIVERSIDAD PEDAGOGICA NACIONAL 141. (SIN CONSTRUCCION)	3,150,000
583-0302020357-96	ESCUELA PRIMARIA "HERMENEGILDO GALEANA", CLAVE 14DPR2882F	544,370
583-0302020357-97	ESCUELA PRIMARIA RURAL FEDERAL "EMILIANO ZAPATA", CLAVE 14DPR0568B	2,585,120
583-0302020357-98	ESCUELA TELESECUNDARIA "ADOLFO LOPEZ MATEOS", CLAVE 14DTV0431O	4,651,360
583-0302020357-99	ESCUELA SECUNDARIA ESTATAL FORANEA NUM. 71"MOISES VEGA KEGEL"	10,961,110
583-0302030558-01	CASA DE LA CULTURA	3,933,250
583-0302020358-02	ESCUELA URBANA 339 "PLAN DE AYUTLA" CLAVE 14GPR0593Z	2,427,230
583-0302020358-03	JARDIN DE NIÑOS 309 "JOSE VASCONCELOS", CLAVE 14EJN0353K	1,054,200
583-0302020358-04	ESCUELA URBANA 340-795 "SOR JUANA INES DE LA CRUZ"	6,509,400
583-0302020358-05	ESCUELA DE EDUCACION ESPECIAL 34 "IDOLINA GAONA RUIZ" (CAM) CLAVE 14EML00082L	4,931,850
583-0302020358-06	JARDIN DE NIÑOS "NIÑOS HEROES", CLAVE 14DJN1939T	494,065
583-0302020358-07	ESCUELA PRIMARIA "16 DE SEPTIEMBRE", CLAVE 14DPR059AZ	2,303,220
583-0302020358-08	ESCUELA PRIMARIA FEDERAL "JUSTO SIERRA", CLAVE 14DPR0593A	4,574,660
583-0302020258-09	BILIOTECA PUBLICA "FRANCISCO MERCADO"	569,360
583-0302020358-10	ESCUELA TELESECUNDARIA "FRANCISCO VILLA", CLAVE 14DTV0278K	1,712,730
583-0302020358-11	ESCUELA TELESECUNDARIA "MARIANO MATAMOROS", CLAVE 14DTV0389P	2,243,040
583-0302020358-12	**JARDIN DE NIÑOS 405 "JUAN ESCUTIA", CLAVE 14JDN0934Q**	428,010
583-0302020358-13	ESCUELA PRIMARIA "JULIAN MEDINA", CLAVE 14DPR0589O	698,670
583-0302020358-14	ESCUELA PRIMARIA "JOSE MARIA MORELOS Y PAVON", CLAVE 14DPR0592B	1,006,180
583-0301030558-15	CENTRO INTERPRETATIVO DE LA MINERIA Y LAS HACIENDAS TEQUILERAS DE LA REGION DEL PAISAJE AGAVERO	4,460,200
583-0301030558-16	CENTRO INTERPRETATIVO DE LA MINERIA Y LAS HACIENDAS TEQUILERAS DE LA REGION DEL PAISAJE AGAVERO	3,636,600
583-0302020360-01	ESCUELA PRIMARIA URBANA 342 "HERMELINDA PEREZ CURIEL"	940,382
583-0302020360-02	ESCUELA PRIMARIA URBANA 572 "SOR JUANA INES DE LA CRUZ", CLAVE 14EPR0424E	761,242
583-0302020360-03	**ESCUELA PRIMARIA RURAL MIXTA 144 "BENITO JUAREZ", CLAVE 14EPR0423F**	672,000
583-0302060760-04	**FINCA ANTES ESCUELA RURAL MIXTA 119 "JUSTO SIERRA".**	910,224
583-0302020360-05	ESCUELA PRIMARIA RURAL 949 "BENITO JUAREZ", CLAVE 14EPR0608L	2,834,796
583-0302020360-06	ESCUELA RURAL MIXTA 139, "5 DE MAYO", CLAVE 14EPR0394A	1,090,650
583-0302020360-07	ESCUELA PRIMARIA URBANA 622 "FRANCISCO GONZALEZ BOCANEGRA" CLAVE 14EPR0600T	269,320
583-0302020360-08	ESCUELA TELESECUNDARIA "RAMON GUZMAN", CLAVE 14DTV0633K	1,552,550
583-0302020360-09	ESCUELA URBANA NUM. 621 "UNION Y PROGRESO", CLAVE 14DPR0249Q	8,802,764
583-0302020360-10	ESCUELA PRIMARIA URBANA 341 "JOSE MANUEL NUÑEZ" T/M, CLAVE 14EPR0985N	6,501,588
583-0302020360-11	ESCUELA PRIMARIA URBANA NUM. 649 "UNIDAD Y PROGRESO"	1,013,700
583-0302020360-12	ESCUELA TELESECUNDARIA "LUIS DONALDO COLOSIO"	877,288
583-0302020360-13	ESCUELA TELESECUNDARIA "ENRIQUE CELIS DE LA TORRE", CLAVE 14DTV0116Z	1,651,918
583-0302020360-14	JARDIN DE NIÑOS "GUADALUPE VICTORIA", CLAVE 14DJN1342M	756,684
581-010260-15-A	TERRENO	211,914
581-010260-15-B	TERRENO	221,762
581-010260-15-C	TERRENO	208,826
583-0302020360-16	ESCUELA PRIMARIA RURAL FEDERAL "JOSE MARIA MORELOS Y PAVON", CLAVE 14DPR0615W	1,003,083
583-0302020360-17	ESCUELA PRIMARIA RURAL "ROSA DAVALOS BARAJAS, CLAVE 14DPR1658A.	4,093,113
583-0302020360-18	JARDIN DE NIÑOS DE CONAFE, CLAVE 14KJN0836Z	492,668
583-0302020360-19	ESCUELA PRIMARIA RURAL FEDERAL "LIBERACION CAMPESINA", CLAVE 14DPR0605P	1,398,450
583-0302020360-20	ESCUELA PRIMARIA RURAL"RAFAEL RAMIREZ"	87,170

Código	Descripción del Bien Inmueble	Valor en libros
583-0302020360-21	ESCUELA PRIMARIA RURAL FEDERAL "JOSE MA. MORELOSY PAVON ", CLAVE 14DPR0607N	645,683
583-0302020360-22	**ESCUELA PRIMARIA RURAL NUMERO 192 "EMILIANO ZAPATA", CLAVE14EPR0473N Y JARDIN DE NIÑOS "CONAFE"**	1,016,736
583-0302020360-23	ESCUELA PRIMARIA "GUILLERMO PRIETO", CLAVE 14DPR1115H	1,176,549
583-0302020360-24	ESCUELA PRIMARIA "BENITO JUAREZ", CLAVE 14DPR0612Z	2,775,322
583-0302020360-25	ESCUELA PRIMARIA RURAL 192 "EMILIANO ZAPATA", CLAVE 14EPR0473N. Y PREESCOLAR DEL CONAFE (FRACCIÓN SUROESTE).	69,546
583-0302040960-27	TERRENO DESTINADO A LA CONSTRUCCION Y EQUIPAMIENTO DEL EDIFICIO QUE ALBERGARA LA BASE REGIONAL DE LA FUERZA UNICA	3,500,000
583-0302020361-01	ESCUELA URBANA 343 "BENITO JUAREZ" Y ESCUELA URBANA 344 "JUANA DE ASBAJE"	13,868,260
583-0302020361-02	JARDIN DE NIÑOS "CUAUHTEMOC"	3,016,660
583-0302020361-03	ESCUELA SECUNDARIA "EMILIANO ZAPATA"	24,554,560
581-010161-04	**TERRENO**	4,678,740
583-0302020361-06	**JARDIN DE NIÑOS "GABRIELA MISTRAL"**	385,250
581-010161-07	TERRENO	688,800
581-010161-08	TERRENO	770,482
583-0302020361-09	JARDIN DE NIÑOS "EMILIANO ZAPATA"	424,000
583-0302020361-10	JARDIN DE NIÑOS "BENITO JUAREZ", CLAVE 14DJN1821V	476,850
583-0302020361-11	ESCUELA PRIMARIA "CUITLAHUAC", CLAVE 14DPR0626B	286,810
583-0302020361-12	ESCUELA PRIMARIA "NETZAHUALCOYOTL", CLAVE 14DPR1974P	1,434,960
583-0302020361-13	JARDIN DE NIÑOS "GUADALUPE VICTORIA"	986,300
583-0302020361-14	ESCUELA PRIMARIA "CONSTITUCION DE 1917", CLAVE 14DPR0619G	1,834,400
583-0302020361-15	JARDIN DE NIÑOS "CUAUHTEMOC", CLAVE 14DJN11590	437,310
583-0302020361-16	ESCUELA PRIMARIA "JOSE MARIA MORELOS Y PAVON", CLAVE 14DPR0627A	1,973,300
583-0302020361-17	ESCUELA TELESECUNDARIA "SAUL RODILES", CLAVE 14DTV01117Y	2,980,980
583-0302020361-18	ESCUELA PRIMARIA "FILEMON DEL TORO"	2,788,410
583-0302020361-19	ESCUELA PRIMARIA RURAL "BENITO JUAREZ", CLAVE 14DPR0621G	910,920
583-0302060761-20	ESCUELA PRIMARIA RURAL "RAFAEL MARTÍNEZ"	111,340
583-0302020361-21	JARDIN DE NIÑOS "JUSTO SIERRA", CLAVE 14DJN5704G	733,200
583-0302020361-22	ESCUELA PRIMARIA RURAL FEDERAL "NIÑOS HEROES", CLAVE 14DPR1963J	1,034,810
583-0302020361-23	JARDIN DE NIÑOS "JOSEFA ORTIZ DE DOMINGUEZ", CLAVE 14DJN1773B	857,960
583-0302020361-24	ESCUELA PRIMARIA Y JARDIN DE NIÑOS "IGNACIO ZARAGOZA", CLAVE 14DPR0620H	2,075,160
583-0302060761-26	ESCUELA PRIMARIA"CORRAL DE MEJIA"	782,620
583-0302020361-28	ESCUELA PRIMARIA FEDERAL "LAZARO CARDENAS DEL RIO", CLAVE 14DPR3577D.	776,480
581-010163-01	TERRENO	2,030,600
581-010163-03	TERRENO	781,440
581-010163-05	TERRENO	314,500
583-0302060764-01	FINCA ANTES ESCUELA RURAL 162 "NIÑOS HEROES".	84,120
583-0302020364-02	ESCUELA PRIMARIA "FRAY BARTOLOME DE LAS CASAS", CLAVE 14DPB0015A	1,525,200
583-0302020364-03	ESCUELA PRIMARIA 620 "MANUEL LOPEZ COTILLA", CLAVE14EPR0614W.	5,307,120
583-0302020364-04	ESCUELA PRIMARIA RURAL 120 "IGNACIO ZARAGOZA", CLAVE14EPR0615V	382,390
583-0302020364-05	ESCUELA PRIMARIA URBANA 1001 "MIGUEL HIDALGO Y COSTILLA", CLAVE 14EPR0616U	2,126,950
583-0302020364-06	JARDIN DE NIÑOS "TATEI MATINIERE", CLAVE 14DCC0018T	491,880
583-0302020364-07	ESCUELA SECUNDARIA TECNICA 29.	12,876,450
583-0302020364-08	ESCUELA PRIMARIA "LUIS ECHEVERRIA ALVAREZ", CLAVE 14DPB0017Z	797,360
583-0302020364-09	JARDIN DE NIÑOS "NUNUXI", CLAVE 14DJN1519J	179,700
583-0302020364-10	ESCUELA PRIMARIA "BENITO JUAREZ", CLAVE 14DPR2050V	519,900
583-0302020364-11	ESCUELA PRIMARIA RURAL "LEONA VICARIO", CLAVE 14DPR3175J	555,860
583-0302020364-12	ESCUELA TELESECUNDARIA "NIÑOS HEROES"	1,908,000
583-0302020364-13	ESCUELA TELESECUNDARIA "JUAN FRANCISCO MURILLO RAMIREZ", CLAVE 14DTV0541U.	856,970
581-010264-14-UI	TERRENO EN ASIGNACIÓN PARA USO DE LA SRIA. DE EDUCACIÓN JAL. DESTINADO A LA PRESTACIÓN DEL SERVICIO EDUCATIVO, PRACTICAS AGRICOLAS, CONSTRUCCIÓN DE AULAS, ALBERGUES, ASI COMO PARCELA ESCOLAR Y DEMAS FINES	17,171,250
583-0302020364-15	ESCUELA SECUNDARIA TECNICA 29	12,672,170
583-0302020364-16	JARDIN DE NIÑOS CON NOMBRE Y CLAVE POR SER DE RECIENTE CREACION	192,000
583-0302020364-17	ESCUELA PRIMARIA "LAS LATAS"	320,000
583-0302020364-18	JARDIN DE NIÑOS "NUEVA CREACION"	200,000
583-0302020364-19	ESCUELA PRIMARIA "JOSE LOPEZ PORTILLO" CLAVE 14DPB004V.	321,150
583-0302020364-20	ESCUELA PRIMARIA "RAFAEL RAMIREZ" CLAVE 14DPB0020M.	1,431,170
583-0302020364-21	ESCUELA PRIMARIA "TATEI YURENAKA" CLAVE 14DPB0095C.	190,479
581-010264-24	TERRENO DESTINADO A LA CONSTRUCCIÓN DE VIVIENDAS PARA LA POBLACIÓN DESPLAZADA DE LA COMUNIDAD INDIGENA DE SAN SEBASTIAN TEPONAHUAXTLÁN.	11,661,150
583-0302020362-01	ESCUELA PRIMARIA RURAL 69 "JAIME NUNO" T/V	519,600
583-0302020362-02	JARDIN DE NIÑOS "GABRIELA MISTRAL", CLAVE 14DJN0265R	1,030,950
583-0302020362-03	ESCUELA PRIMARIA "JUSTO SIERRA" T/M, CLAVE 14DPR0666C Y "ADOLFO LOPEZ MATEOS" T/V, CLAVE 14DPR2613L	4,136,230
583-0302020362-04	ESCUELA TELESECUNDARIA "PASTOR ROUAIX" T/M CLAVE 14DTV0118X - COLEGIO DE BACHILLERES DEL ESTADO DE JALISCO - CENTRO DE EDUCACION MEDIA SUPERIOR A DISTANCIA NO. 16 CLAVE 14EMS0016B.	2,161,820
583-0302020365-01	ESCUELA URBANA 300-536 "JOSE CLEMENTE OROZCO FLORES" Y "ANGLES GODINEZ"	2,824,020
583-0302020365-03	ESCUELA PRIMARIA URBANA 459-468 "JUAN GIL PRECIADO" T/M CLAVE 14EPR0624C Y T/V 14EPR0623D	15,235,470
583-0302030265-05	AREA RECREATIVA, JUEGOS INFANTILES, BANCAS Y LUMINARIAS	1,246,640

Código	Descripción del Bien Inmueble	Valor en libros
583-0302020365-06	ESCUELA PRIMARIA URBANA 877 "LAZARO CARDENAS", CLAVE 14EPR0105T	7,517,520
583-0302020365-07	ESCUELA SECUNDARIA FORANEA 7 "LIC. BENITO JUAREZ", CLAVE 14EES0489H	19,423,800
583-0302030265-08	AREA VERDE	2,081,820
583-0302020365-09	ESCUELA PRIMARIA FEDERAL "DIEGO HUIZAR MARTINEZ" CLAVE 14DPR3559O Y "PEDRO MARIA ANAYA" CLAVE 14DPR3978Z	6,620,670
581-010165-10	TERRENO	1,876,000
583-0302030265-11	AREA RECREATIVA	3,382,850
581-010165-12	TERRENO	3,113,440
583-0302030265-13	AREA RECREATIVA	7,095,000
581-010165-14	TERRENO	6,270,600
583-0302050365-15	PATIO VEHICULAR	4,257,520
581-010165-16	TERRENO	432,960
583-0302020365-17	**JARDIN DE NIÑOS "MARIA MONTESORI", CLAVE 14DJN5147K**	994,250
583-0302020365-18	ESCUELA PRIMARIA FEDERAL "JOSE LOPEZ PORTILLO Y ROJAS", CLAVE 14DPR2529N	11,442,750
583-0302020365-19	JARDIN DE NIÑOS "BENITO JUAREZ"	2,361,960
583-0302020365-20	ESCUELA SECUNDARIA TECNICA 42, CLAVE 14DST0042K	75,479,330
583-0302020365-21	ESCUELA PRIMARIA "EMILIANO ZAPATA" T/M CLAVE 14DPR0679G Y T/V "MELCHOR OCAMPO" CLAVE DPR3256U	6,618,090
583-0302020365-22	JARDIN DE NIÑOS "LAZARO CARDENAS DEL RIO", CLAVE 14DJN1521Y	2,747,068
583-0302020365-23	ESCUELA PRIMARIA "LEONA VICARIO", CLAVE 14DPR0685R (FRACCIÓN SUR).	362,280
583-0302020365-24	ESCUELA PRIMARIA RURAL FEDERAL "MANUEL CRESPO MONARREZ," CLAVE 14DPR3412V	1,095,960
583-0302020365-25	ESCUELA TELESECUNDARIA "JUAN ESCUTIA", CLAVE 14DTV0358W.	1,713,600
583-0302030265-26	CAMELLON CON AREA VERDE.	552,500
583-0302020365-27	ESCUELA TELESECUNDARIA "EMILIANO ZAPATA" CLAVE 14DTV0223H	1,919,980
583-0302020365-28	ESCUELA PRIMARIA "LEONA VICARIO", CLAVE 14DPR0685R (FRACCION NORTE).	355,840
583-0302020365-29	CENTRO DE ATENCION MULTIPLE "OCOTLAN" CLAVE 14DNL0006C	13,824,560
583-0302020365-30	ESCUELA PRIMARIA "21 DE MARZO", CLAVE 14DPR0686Q	4,604,600
583-0302020365-31	ESCUELA PRIMARIA "ALVARO OBREGON", CLAVE 14DPR0687P	4,447,860
583-0302020365-32	JARDIN DE NIÑOS "ADOLFO LOPEZ MATEOS", CLAVE DJN1303K	1,378,900
583-0302020365-33	ESCUELA PRIMARIA "LAZARO CARDENAS DEL RIO", CLAVE 14DPR2594N	2,411,020
583-0302030265-34	TERRENO-PROYECTO VIAS VERDES DE MEXICO	3,263,949
583-0302030265-35	TERRENO-PROYECTO VIAS VERDES DE MEXICO	3,466,725
583-0302030265-36	TERRENO-PROYECTO VIAS VERDES DE MEXICO	3,214,258
583-0302030265-37	TERRENO-PROYECTO VIAS VERDES DE MEXICO	3,014,985
583-0302030265-39	TERRENO-PROYECTO VIAS VERDES DE MEXICO	3,104,985
583-0302040965-41	TERRENO DESTINADO A LA CONSTRUCCION DE OBRA PUBLICA DEL ESTADO	3,590,595
583-0302040965-42	TERRENO DESTINADO A LA CONSTRUCCION OBRA PUBLICA EN EL ESTADO	3,046,950
589-0411010166-01	TERRENO CON OJO DE AGUA PARA DOTAR DE AGUA A LA POBLACION.	7,286,712
583-0302020366-02	ESCUELA PRIMARIA URBANA 448-449 "MARIANO AZUELA", CLAVE 14EPR0627Z T/M, 14EPR0626A T/V	12,949,960
583-0302020366-03	ESCUELA URBANA 617-618 " IGNACIO HERRERA Y CAIRO" CLAVE 14EPR0629 Y (SEGUN AVALUO CATASTRAL: ESC.PRIM. "MAESTROS SOLIS GARCIA" T/M Y "FRANCISCO PRIMO DE VERDAD" T/V)	1,061,580
583-0302020366-04	ESCUELA PRIMARIA RURAL 37 207 "JOSE BECERRA" CLAVE 14EPR0628Z Y "FRANCISCO I. MADERO" CLAVE 14EPR1483A	477,760
583-0302020366-05	ESCUELA PRIMARIA "NIÑOS HEROES" CLAVE 14DPR0697W Y "INDEPENDENCIA" CLAVE 14DPR0025	2,400,660
583-0302020366-06	JARDIN DE NIÑOS JEAN PIAGET, CLAVE 14DJN1693Q	377,860
583-0302020366-07	ESCUELA PRIMARIA "EMILIANO ZAPATA", CLAVE 14DPR0692A	2,051,530
583-0302020366-08	JARDIN DE NIÑOS FRANCISCO I. MADERO, CLAVE 14DJN0784A	1,527,205
583-0302020366-09	ESCUELA TELESECUNDARIA "VALENTIN GOMEZ FARIAS", CLAVE 14DTV0224G	1,535,960
583-0302020366-10	ESCUELA PRIMARIA "FRAY BARTOLOME DE LAS CASAS", CLAVE 14DPR0703Q	1,550,846
583-0302020366-11	JARDIN DE NIÑOS "FEDERICO FROEBEL" CLAVE 14DJN1710Q	373,480
583-0302020366-12	JARDIN DE NIÑOS "MANUEL AVILA CAMACHO"	2,124,650
583-0302020366-13	ESCUELA TELESECUNDARIA "TIERRA Y LIBERTAD", CLAVE 14DTV0099V	1,803,870
583-0302020366-14	JARDIN DE NIÑOS "AURELIA L. DE GUEVARA", CLAVE 14DJN0855E	828,550
583-0302020366-15	ESCUELA PRIMARIA "REVOLUCION", CLAVE 14DPR0694Z	1,806,140
583-0302020366-16	JARDIN DE NIÑOS "GABRIELA MISTRAL", CLAVE 14DJN5314R	475,850
583-0302020366-17	ESCUELA PRIMARIA "IGNACIO ZARAGOZA", CLAVE 14DPR0701S	1,684,720
589-0451010766-18	ANTENA DE TELMEX	920,210
583-0302020366-19	ESCUELA PRIMARIA "GUADALUPE VICTORIA", CLAVE 14DPR0695Y	2,316,450
583-0302040966-20	SISTEMA D.I.F. MUNICIPAL "GUADALUPE VICTORIA" (ANTES ESCUELA TELESECUNDARIA "VICENTE GUERRERO)	423,030
583-0301010366-21	CAMPO EXPERIMENTAL DEL INSTITUTO NACIONAL DE INVESTIGACIONES FORESTALES, AGRÍCOLAS Y PECUARIAS-SAGARPA.	7,717,746
582-020166-22	CASA DEL MAESTRO DE LA ESCUELA TELESECUNDARIA "TIERRA Y LIBERTAD"	122,850
583-0302020366-23	ESCUELA PRIMARIA "AÑO DE JUAREZ" T/M , CLAVE 14DPR2272E Y "RAFAEL RAMIREZ", CLAVE 14DPR0024J	12,851,970
583-0302020366-24	ESCUELA PRIMARIA "20 DE NOVIEMBRE"	2,925,820
583-0302020366-25	ESCUELA SECUNDARIA TECNICA NUM. 24 CLAVE 14DST0024V E INSTITUTO TECNOLOGICO SUPERIOR DE JALISCO.	18,637,860
583-0302020366-26	ESCUELA PRIMARIA RURAL "20 DE NOVIEMBRE" CLAVE 11DPR1704Z	805,380
583-0302020366-27	JARDIN DE NIÑOS "DIEGO RIVERA" CLAVE 11EJN0813H	298,670
583-0302020366-28	ESCUELA PRIMARIA "VALENTIN GOMEZ FARIAS", CLAVE 14DPR0696X	527,950
583-0302020366-29	JARDIN DE NIÑOS "CUAUHTEMOC", CLAVE KJN1578 I	185,210
583-0302020366-30	ESCUELA PRIMARIA "FRANCISCO I. MADERO", CLAVE 14DPR0706N	1,025,600

Código	Descripción del Bien Inmueble	Valor en libros
583-0302020366-31	JARDIN DE NIÑOS "NARCISO MENDOZA", CLAVE 14DJN1040R	739,230
583-0302020366-32	ESCUELA PRIMARIA "CUAUHTEMOC" CLAVE 14DPR0702R Y "RICARDO FLORES MAGON" CLAVE 14DPR2073F	2,533,640
582-020166-33	CASA DEL MAESTRO DE LA ESCUELA TELESECUNDARIA "PEDRO MORENO", CLAVE 14DTV0020M	69,640
583-0302020366-34	JARDIN DE NIÑOS "GABINO BARREDA", CLAVE 14DJN0930V	822,200
583-0302020366-35	ESCUELA TELESECUNDARIA "PEDRO MORENO", CLAVE 14DTV0020M	1,797,880
583-0302020366-36	JARDIN DE NIÑOS "MARIANO AZUELA", CLAVE 14DJN1090Z	594,150
583-0302020366-37	ESCUELA PRIMARIA "MIGUEL HIDALGO", CLAVE 14DPR0693Z	965,520
583-0302020366-38	ESCUELA TELESECUNDARIA "VICENTE GUERRERO" CLAVE 14DTV0292D Y COBAEJ CENTRO EMSAD 43" CLAVE EMS0043Z	2,868,660
583-0302020366-39	ESCUELA TELESECUNDARIA "AUSTREBERTO GUTIERREZ ALVARADO"	2,384,290
583-0302020366-40	ESCUELA PRIMARIA "JOSE MARÍA MORELOS Y PAVÓN"	4,234,760
583-0302020366-41	JARDÍN DE NIÑOS "FRANCISCO GABILONDO SOLER"	936,965
583-0302020366-42	ESCUELA TELESECUNDARIA "05 DEM AYO"	4,203,940
583-0302020367-01	ESCUELA URBANA NUM. 347-878 "DR. ATL" (FRACCIÓN).	5,286,620
583-0302040367-02	CENTRO DE SALUD	1,203,930
583-0302020367-04	ESCUELA URBANA NUM. 348 "LAZARO CARDENAS"	4,786,460
583-0302020367-04	JARDIN DE NIÑOS "GABRIELA MISTRAL"	2,447,000
583-0302020367-06	ESCUELA PRIMARIA "GENERAL MANUEL AVILA CAMACHO", CLAVE 14DPR2058N T/M Y 14DPR0313T/V.	4,654,210
583-0302020367-07	ESCUELA PRIMARIA "SOR JUANA INES DE LA CRUZ"	642,610
583-0302020367-08	JARDIN DE NIÑOS "BENITO JUAREZ", CLAVE 14DJN5220C	194,558
583-0302020367-09	ESCUELA PRIMARIA "JOSE MARIA PINO SUAREZ", CLAVE 1RDPR2059M	949,209
583-0302020367-10	ESCUELA PRIMARIA "PEDRO MORENO", CLAVE 14DPR0722E	408,099
583-0302020367-11	ESCUELA PRIMARIA "IGNACIO MANUEL ALTAMIRANO", CLAVE 14DPR2072G	407,149
583-0302060767-12	FINCA ANTES ESCUELA PRIMARIA "JOSEFA ORTIZ DE DOMINGUEZ", CLAVE 14DPR3780P	250,401
583-0302020367-13	ESCUELA PRIMARIA "BELISARIO DOMINGUEZ", CLAVE 14DPR2065X	1,665,833
583-0302020367-14	ESCUELA TELESECUNDARIA "GUILLERMO GONZALEZ CAMARENA", CLAVE 14DTV0121K	2,378,649
583-0302030267-15	AREA DEPORTIVA	469,309
583-0302020367-16	JARDIN DE NIÑOS "JUAN JACOBO ROUSSEAU", CLAVE 14DJN0944Y	882,586
583-0302020367-17	ESCUELA PRIMARIA "VICENTE GUERRERO SALDAÑA", CLAVE 14DPR3535E	406,113
583-0302060767-18	FINCA ANTES JARDIN DE NIÑOS "ANAHUAC".	218,821
583-0302020367-19	ESCUELA PRIMARIA "27 DE SEPTIEMBRE", CLAVE 14DPR1743Y	801,164
583-0302020367-20	JARDIN DE NIÑOS "OLINKA", CLAVE 14DJN0082J	2,001,420
583-0302020367-21	ESCUELA PRIMARIA "NICOLAS BRAVO" Y "RAMON CORONA"	291,170
583-0302020367-22	ESCUELA PRIMARIA FEDERAL "AÑO DE JUAREZ", CLAVE 14DPR6062Z	741,280
583-0302020367-23	JARDIN DE NIÑOS FEDERAL "LAZARO CARDENAS DEL RIO", CLAVE 14DJN0947V	421,240
581-010167-24	TERRENO	464,520
583-0302020367-25	JARDIN DE NIÑOS "INDEPENDENCIA NACIONAL", CLAVE 14DJN1526T	482,700
583-0302020367-26	ESCUELA PRIMARIA "MARIANO MATAMOROS", CLAVE 14DPR0711Z	639,220
583-0302020367-27	ESCUELA PRIMARIA "SALVADOR GUTIERREZ PADILLA", CLAVE 14DPR0713X	1,216,230
583-0302020367-28	JARDIN DE NIÑOS "FRANCISCO I. MADERO", CLAVE 14DJN0946W	676,860
583-0302020367-29	ESCUELA TELESECUNDARIA "MELCHOR OCAMPO", CLAVE 14DTV0120L	1,568,340
583-0302020367-30	ESCUELA PRIMARIA "GUILLERMO PRIETO", CLAVE 14DPR0726A	380,410
583-0302020367-31	JARDIN DE NIÑOS "MIGUEL HIDALGO", CLAVE 14DJN1525U	161,020
583-0302020367-32	ESCUELA PRIMARIA "RAFAEL RAMIREZ", CLAVE 14DPR0721F	555,420
583-0302020367-33	ESCUELA PRIMARIA "LAZARO CARDENAS", CLAVE 14DPR2060B	788,560
583-0302020367-34	ESCUELA PRIMARIA "JOSE CLEMENTE OROZCO", CLAVE 14DPR2389D	1,273,040
583-0302020367-35	JARDIN DE NIÑOS "AGUSTIN YAÑEZ", CLAVE 14DJN1177D	1,188,010
583-0302020367-36	ESCUELA PRIMARIA Y JARDIN DE NIÑOS "EL ESPINO", CLAVE 14KPR1560Z Y 14KJN1219W	465,450
583-0302020367-37	JARDIN DE NIÑOS "JOSÉ CLEMENTE OROZCO" CLAVE 14DJN51081	273,150
583-0302020367-38	JARDIN DE NIÑOS "JOSE ANTONIO TORRES", CLAVE 14DJN5107J	167,200
583-0302020367-39	ESCUELA PRIMARIA "ADOLFO LOPEZ MATEOS", CLAVE 14DPR1744Y	286,970
583-0302020368-02	ESCUELA PRIMARIA URBANA 349-538 "LIC. JESUS GONZALEZ GALLO", CLAVES 14EPR0745L Y 14EPR1142D.	6,236,760
583-0302020368-03	ESCUELA PRIMARIA URBANA 539-350 "RAMON CORONA", CLAVES 14EPR0532M Y 14EPR1180G	5,945,740
583-0302020368-04	ESCUELA PRIMARIA URBANA 570 "PROFESOR DAVID GALLO LOZANO"	1,886,460
583-0302020368-05	ESCUELA PRIMARIA URBANA 644 "JOAQUIN FERNANDEZ DE LIZARDI"	2,439,150
583-0302020368-06	ESCUELA PRIMARIA URBANA 703 "NIÑOS HEROS" CLAVE 14EPR0633K	5,862,680
583-0302020368-07	ESCUELA PRIMARIA URBANA 133-1090 "BENITO JUAREZ"	227,120
583-0302060768-08	FINCA ANTES ESCUELA PRIMARIA "NIÑOS HEROES", CLAVE 14DPR3092A.	216,980
583-0302040368-10	CENTRO DE SALUD	945,700
583-0302020368-11	ESCUELA PRIMARIA FEDERAL "LAZARO CARDENAS DEL RIO", CLAVE 14DPR3890V	5,082,100
581-010268-12	TERRENO	953,040
581-010268-14	EN COMODATO - TERRENO EN USO DE LA GUARDIA NACIONAL, DESTINADO A LA CONSTRUCCION, INSTALACIÓN Y OPERACIÓN DEL CUARTEL DE LA GUARDIA NACIONAL, ASI COMO PARA SU UNIDAD HABITACIONAL	6,127,500
581-010268-15	PROYECTO "PARQUE SOFTWARE PASOS DE ACCESO Y DEMAS OBRAS RELACIONADAS".	366,360
583-0302020368-16	JARDIN DE NIÑOS "MAESTRA LIBRADA VEGA CARRILLO" CLAVE 14EJN0158H	3,469,600
583-0302020368-19	JARDIN DE NIÑOS "12 DE OCTUBRE", CLAVE 14DJN1305I	766,400
583-0302020368-20	ESCUELA PRIMARIA "EDUCACION Y TRABAJO", CLAVE 14DPR2956G	1,117,830
583-0302020368-21	ESCUELA PRIMARIA "EMILIANO ZAPATA", CLAVE 14DPR3594U Y 14DPR3967T	951,680
583-0302020368-22	JARDIN DE NIÑOS "EMILIANO ZAPATA", CLAVE 14DJN1785G.	2,067,700
583-0302020368-23	ESCUELA PRIMARIA "GREGORIO TORRES QUINTERO", CLAVE 14DPR2922Q	2,736,190

Código	Descripción del Bien Inmueble	Valor en libros
583-0302020368-24	ESCUELA PRIMARIA "JOSEFA ORTIZ DE DOMINGUEZ", CLAVE 14DPR3856D	730,780
583-0302020368-25	ESCUELA TELESECUNDARIA "ISIDRO CASTILLO PEREZ", CLAVE 14DTV0042Y	2,093,380
583-0302020368-26	JARDIN DE NIÑOS "MARIA MONTESSORI", CLAVE 14DJN0496I	1,410,060
583-0302020368-27	ESCUELA PRIMARIA "FRAY ANTONIO ALCALDE", CLAVE 14DPR2932X	1,123,070
583-0302020368-28	JARDIN DE NIÑOS "GABRIELA MISTRAL", CLAVE 14DJN0304H	898,640
583-0302020368-29	ESCUELA TELESECUNDARIA "MANUEL M. PONCE", CLAVE 14DTV0101X	1,653,860
583-0302020368-30	ESCUELA PRIMARIA "VICENTE GUERRERO", CLAVE 14DPR2916F.	4,542,720
583-0302020368-31	ESCUELA TELESECUNDARIA "GUILLERMO PRIETO", CLAVE 14DTV0041Z	2,985,870
583-0302020368-32	TERRNO ANEXO A LA ESCUELA TELESECUNDARIA "GUILLERMO PRIETO ", CLAVE 14DTV0041Z	103,740
583-0302020368-33	TERRENO ANEXO ESCUELA TELESECUNDARIA "GUILLERMO PRIETO" CLAVE 14DTV0041Z	103,740
583-0302020369-01-A	ESCUELA PRIMARIA URBANA 352-479 "TERESA BARBA PALOMERA", CLAVES 14EPR0637G Y 14EPR0634J.	23,894,720
583-0302020369-01-B	ESCUELA PRIMARIA URBANA 1009 "AGUSTIN FLORES CONTRERAS", CLAVE 14EPR1433T	14,807,640
583-0302020369-02	JARDIN DE NIÑOS 68 "IGNACIO L. VALLARTA".	15,278,700
583-0302060769-03	TERRENO	95,067,200
583-0302020369-05	ESCUELA PRIMARIA 335 "EMANCIPACION" "TIERRA Y LIBERTAD"	15,828,240
583-0302020369-07	ESCUELA PRIMARIA URBANA 351 "20 DE NOVIEMBRE"	45,345,900
583-0302020369-08	ESCUELA PRIMARIA FEDERAL "BENITO JUAREZ", CLAVE 14DPR2917E Y "GABRIELA FLORES GARCIA" T/V CLAVE 14DPR4118Z	2,030,850
589-0461010269-10	VIALIDAD (PUENTE RIO CUALE)	2,795,100
583-0302020369-102	CENTRO DE CAPACITACION PARA EL TRABAJO INDUSTRIAL CECATI NUM. 63	22,467,000
583-0302020369-103	CENTRO DE CAPACITACION PARA EL TRABAJO INDUSTRIAL CECATI NUM. 63	9,602,000
583-0302020369-12	ESCUELA PRIMARIA URBANA 345 "21 DE MARZO" Y "24 DE OCTUBRE", CLAVE 14EPR0430P Y CLAVE 14EPR1285A	10,912,195
583-0302020369-13	JARDIN DE NIÑOS 305 "TONALLI", CLAVE 14EJN0350N	4,639,080
583-0302020369-14	ESCUELA RURAL MIXTA 46 "EL CANTON NIÑOS HEROES", CLAVE 14EPR0640U	970,600
583-0302020369-15	ESCUELA PRIMARIA RURAL 167 "NIÑO ARTILLERO"	297,940
583-0302020369-17	ESCUELA PRIMARIA URBANA 725 "MANUEL LOPEZ COTILLA" CLAVE 14EPR0639E	2,801,600
583-0302020369-18	JARDIN DE NIÑOS 71 "IXTAPA" T/M, CLAVE 14EJN0110O Y 630 "ROSARIO CASTELLANOS" T/V, CLAVE 14EJN0674U	5,796,000
583-0302020369-19	ESCUELA PRIMARIA URBANA 521-550 "ADOLFO LOPEZ MATEOS" CLAVE 14EPR1130Z	11,388,875
583-0302020369-21	ESCUELA PRIMARIA URBANA 702 "24 DE FEBRERO", CLAVE 14EPR0641T	1,441,160
583-0302040369-23	FRACCION DE TERRENO PARA CONSTRUCCIÓN DE CENTRO DE SALUD.	11,147,900
583-0302020369-25	JARDIN DE NIÑOS "NIÑOS HEROES", CLAVE 14DJN0390N	918,100
581-010169-26	TERRENO	7,101,120
583-0302030269-27	AREA VERDE Y RECREATIVA .	9,428,625
581-010169-28	TERRENO	3,843,000
583-0302020369-29	ESCUELA PRIMARIA "GUADALUPE MARTINEZ VILLANUEVA" T/M CLAVE 14DPR3192Z Y "PRIMERO DE MAYO" CLAVE 14DPR0095 T/V	8,554,980
583-0302020369-31	ESCUELA SECUNDARIA GENERAL 60 CLAVE 14DES0080V (FRACCION NORTE)	12,086,200
583-0302011069-32-A	OFICINAS DE LA SEXTA JUNTA ESPECIAL REGIONAL DE CONCILIACION Y ARBITRAJE	231,194
583-0302011069-32-B	SECRETARÍA DE TRABAJO Y PREVISIÓN SOCIAL.	476,043
581-010169-33	TERRENO	3,010,588
583-0302011069-34	CENTRO INTEGRAL DE JUSTICIA REGIONAL (CEINJURE)	336,323,950
583-0302020369-36	ESCUELA PRIMARIA "FRANCISCO GONZALEZ BOCANEGRA" T/M CLAVE 14DPR4079N Y "JUAN RULFO" T/V CLAVE 14DPR3922X	10,946,280
583-03020302 69-40	CANCHA DE FUT-BOL	3,014,310
581-010169-41	TERRENO	2,254,000
583-0302060769-42-A	SECRETARÍA DEL TRABAJO Y PREVISION SOCIAL	1,838,610
583-0302060769-42-B	SECRETARÍA DEL TRABAJO Y PREVISION SOCIAL	525,334,920
583-0302030269-43	AREA RECREATIVA	4,183,775
583-0302030269-44	JUEGOS INFANTILES	2,392,975
583-0302030269-45	AREA RECREATIVA	17,994,500
583-0302030269-47	CANCHA DE BASQUET-BOL.	1,054,320
581-010169-48	**TERRENO**	1,040,000
581-010169-49	TERRENO	689,000
583-0302060769-50	TEMPLO CATALICO "SAN MARTIN CABALLERO"	775,200
581-010169-51	TERRENO	658,008
581-010169-52	TERRENO	1,115,696
581-010169-53	TERRENO	1,250,200
581-010169-54	TERRENO	1,507,200
581-010269-56	TERRENO	874,720
581-010269-57	TERRENO	1,868,365
581-010269-58	TERRENO	812,240
581-010269-59	TERRENO	1,015,300
581-010169-60	TERRENO	1,277,640
583-0302020369-63	ESCUELA URBANA "PROFRA. MARIA ELENA AGUILAR GONZALEZ", CLAVE 14DPR4034R.	2,978,580
583-0302010969-80	O.P.D. SISTEMA DE TRANSPORTE COLECTIVO DE LA ZONA METROPOLITANA (SISTECOZOME).- TALLERES	52,875,660
583-0302060769-81-A	TERRENO	166,874,880
583-0302020369-85	CENTRO EDUCATIVO PARA LA SUPERACION MAGISTERIAL Y ACTUALIZACION DE LOS MAESTROS REGION COSTA NORTE.	14,726,550
583-0302020369-86	JARDIN DE NIÑOS "EL PIPILA", CLAVE 14DJN0592L	2,328,480
583-0302020369-87	JARDIN DE NIÑOS 459 "GABRIELA MISTRAL" CLAVE EJN0938M Y "XICOTENCATL"	2,862,005
583-0302020369-88	ESCUELA PRIMARIA "PROGRESO", CLAVE 14DPR0765C	1,843,790

Código	Descripción del Bien Inmueble	Valor en libros
583-0302020369-89	ESCUELA PRIMARIA "CELESTIN FREINET" Y " JOSE GONZALEZ TORRES"	9,213,786
583-0302020369-90	ESCUELA PRIMARIA "MAESTRO JUSTO SIERRA", CLAVE 14DPR1955A	1,004,180
583-0302020369-91	JARDIN DE NIÑOS "PROFESORA IDOLINA GAONA DE COSIO"	257,880
583-0302020369-95-A	ESCUELA SECUNDARIA TECNICA PESQUERA NUM. 15	71,657,550
581-010169-95-B	TERRENO	28,155,725
583-0302011069-95-C	UNIDAD REGIONAL DE SERVICIOS DEL ESTADO (UNIRSE) DE LA REGION COSTA SIERRA OCCIDENTAL Y SECRETARÍA DE EDUCACION - DELEGACIÓN REGIONAL DE SERVICIOS EDUCATIVOS (DERSE).EN COMODATO A FAVOR DE LA SECRETARÍA DEL TRABAJO Y PREVISIÓN SOCIAL. EN COMODATO A FAVOR DEL INSTITUO NACIONAL DE ESTADISTICA Y GEOGRAFIA. EN COMODATO A FAVOR DEL SISTEMA PARA EL DESARROLLO INTEGRAL DE LA FAMILIA.	128,926,925
583-0302011069-96	UNIDAD REGIONAL DE INSPECCIÓN DEL TRABAJO	198,253,378
583-0302011069-96	BODEGA Y OFICINAS ADMINISTRATTIVAS DEL SERVICIO NACIONAL DEL EMPLEO	991,965,071
583-0302011069-96	OFICINAS DEL INSTITUTO NACIONAL DEL SUELO SUSTENTABLE (INSUS)	1,190,531,279
581-010269-97	TERRENO	3,580,698
583-0302020371-01	ESCUELA URBANA 354 "BENITO JUAREZ", CLAVE 14EPR1035V	3,934,350
583-0302020371-02	ESCUELA TELESECUNDARIA GENERAL "LAZARO CARDENAS DEL RIO", CLAVE 14DTV0618S	396,900
581-010171-04	TERRENO	12,000
581-010171-06	TERRENO	217,000
583-0302020371-07	ESCUELA DE EDUCACION ESPECIAL 73 "HERLINDA PEREZ FARIAS", CLAVE 143ML0053M (FRACCION I)	100,450
581-010271-08	TERRENO	184,500
583-0302020371-09	ESCUELA PRIMARIA "BENITO JUAREZ", CLAVE 14DPR1968E	314,820
583-0302020371-10	ESCUELA PRIMARIA "IGNACIO ALLENDE"	309,000
583-0302020371-11	ESCUELA PRIMARIA "ADOLFO LOPEZ MATEOS", CLAVE 14DPR2199M	661,428
583-0302020371-12	ESCUELA PRIMARIA "BENITO JUAREZ"	88,940
583-0302020371-13	ESCUELA PRIMARIA "JAIME NUÑO"	311,460
583-0302020371-14	ESCUELA PRIMARIA "BELISARIO DOMINGUEZ", CLAVE 14DPR1964I	96,730
583-0302060771-15	ESCUELA PRIMARIA "IGNACIO ALLENDE", CLAVE 14DPR0743R	258,900
583-0302020371-16	ESCUELA PRIMARIA "AÑO DE JUAREZ", CLAVE 14DPR1971S Y ESCUELA SECUNDARIA "EMILIANO ZAPATA", CLAVE 14DTV0518T	652,930
583-0302060771-17	FINCA ANTES ESCUELA PRIMARIA "VENUSTIANO CARRANZA", CLAVE 14DPR0741T	176,760
583-0302060771-18	FINCA ANTES ESCUELA PRIMARIA "MIGUEL HIDALGO Y COTILLA", CLAVE 1S4DPR0744.	192,240
583-0302020371-19	ESCUELA DE EDUCACION ESPECIAL 73 "HERLINDA PEREZ FARIAS", CLAVE 143ML0053M (FRACCION II)	3,169,520
583-0302020371-21	JARDIN DE NIÑOS "SOR JUANA INES DE LA CRUZ", CLAVE 14DJN0938N	174,360
583-0302060771-22	FINCA ANTES ESCUELA PRIMARIA RURAL FEDERAL "MIGUEL HIDALGO Y COSTILLA"	3,222,000
583-0302020371-23	ESCUELA PRIMARIA "RAFAEL RAMIREZ", CLAVE 14DPR0742S	295,400
583-0302020371-24	ESCUELA PRIMARIA RURAL FEDERAL "LAZARO CARDENAS DEL RIO", CLAVE 14DPR 0746O	2,356,600
583-0302020371-25	JARDIN DE NIÑOS "CUAUHTEMOC", CLAVE 14DJN0795G	405,400
583-0302020371-26	JARDIN DE NIÑOS "EMILIANO ZAPATA", CLAVE 14DJN0527L	559,200
583-0302020371-27	ESCUELA TELESECUNDARIA "IGNACIO L. VALLARTA", CLAVE 14DTV0124H	1,092,720
583-0302060771-28	FINCA ANTES ESCUELA PRIMARIA O LA CASA DEL MAESTRO	207,650
583-0302060771-29	FINCA ANTES ESCUELA PRIMARIA "JOSE MARIA MORELOS Y PAVON"	1,407,400
583-0302020371-30	ESCUELA TELESECUNDARIA "26 DE MARZO DE 19132, CLAVE 14DTV0651Z	945,000
583-0302020371-31	ESCUELA PRIMARIA "EMILIANO ZAPATA", CLAVE 14DPR2147G	271,800
583-0302020372-01	ESCUELA PREPARATORIA POR COOPERATIVA	3,336,890
583-0302020372-01	ESCUELA PRIMARIA URBANA 634 "PROFRA. MARIA DEL REFUGIO RODRIGUEZ ALVAREZ", CLAVE 14EPR0650A	3,346,560
583-0302020372-01	ESCUELA SECUNDARIA MIXTA FORANEA 46, CLAVE 14EES0539Z	1,460,350
583-0302020372-02	ESCUELA PRIMARIA RURAL MIXTA "MELCHOR OCAMPO"	54,774
583-0302020373-01	ESCUELA PRIMARIA URBANA 636 "GABRIELA MISTRAL", CLAVE 14EPR0489O	2,538,010
583-0302030573-02	CASA DE LA CULTURA	6,999,900
581-010173-04	TERRENO	854,410
583-0302020373-05	ESCUELA PRIMARIA "LAZARO CARDENAS DEL RIO". CLAVE 14DPR3225A	1,999,080
583-0302020322-02	ESCUELA PRIMARIA "MANUEL LOPEZ COTILLA", CLAVE 14DPR2030H.	415,900
583-0302020322-03	ESCUELA PRIMARIA "VICENTE GUERRERO" Y JARDIN DE NIÑOS DE CONAFE, CLAVE 14DPR1276U	382,160
583-0302020322-04	ESCUELA RURAL MIXTA 110 (SEGUN AVALUO CATASTRAL: ESCUELA PRIMARIA 1088 "IGNACIO ZARAGOZA)	433,590
583-0302040322-05	CENTRO DE SALUD	1,386,620
583-0302020322-06	JARDIN DE NIÑOS "JUAN JACOBO ROSSEAU", CLAVE 14DJN5070M	160,640
583-0302020322-08	JARDIN DE NIÑOS "MARIA MONTESSORI", CLAVE 14DJN1795N	632,790
583-0302020322-09	ESCUELA PRIMARIA RURAL FEDERAL "CUAUHTEMOC", CLAVE 14DPR1268L	971,540
583-0302020322-10	ESCUELA PRIMARIA "MIGUEL HIDALGO Y COSTILLA", CLAVE 14DPR1272Y	283,910
583-0302020322-11	ESCUELA PRIMARIA "NIÑOS HEROES", CLAVE 14DPR1269K	750,180
583-0302020322-12	JARDIN DE NIÑOS "INDEPENDENCIA", CLAVE 14DJN0502C.	699,440
583-0302020322-13	ANEXO AL JARDIN DE NIÑOS "INDEPENDENCIA".	1,047,380
583-0302020322-14	ESCUELA TELESECUNDARIA "ARTICULO TERCERO", CLAVE 14DTN0130S	1,474,320
583-0302020322-15	ESCUELA PRIMARIA "LEONA VICARIO", CLAVE 14DPR1271Z	2,672,240
583-0302020322-16	JARDIN DE NIÑOS "GABRIELA MISTRAL", CLAVE 14DJN1586H	622,620
583-0302020322-17	JARDIN DE NIÑOS "PRESA DE TIERRA"	88,730
583-0302020322-18	ESCUELA TELESECUNDARIA "MARCELINO GARCIA BARRAGAN", CLAVE 14DTV0536I.	1,177,300
583-0302020322-19	ESCUELA PRIMARIA "IGNACIO ZARAGOZA", CLAVE 14EPR0829W	584,570
583-0302020322-20	JARDIN DE NIÑOS "NIÑOS HEROES" CONAFE	162,360
583-0302020322-21	JARDIN DE NIÑOS "MIGUEL HIDALGO Y COSTILLA", CLAVE 14DJN0418E	954,590
583-0302020322-22	ESCUELA PRIMARIA FEDERAL "NICOLAS BRAVO" Y "DIEGO RIVERA", CLAVE 14DPR1270Z	1,930,250
583-0302060722-23	FINCA ANTES ESCUELA TELESECUNDARIA 207 "OTILIO MONTAÑO" CLAVE DTV0207Q	270,380

Código	Descripción del Bien Inmueble	Valor en libros
583-0302020322-24	ESCUELA PRIMARIA "BENITO JUAREZ" CONAFE	323,900
583-0302020322-25	ESCUELA PRIMARIA RURAL FEDERAL "IGNACIO ZARAGOZA", CLAVE 14DPR3828S	292,460
583-0302020322-26	ESCUELA PRIMARIA "20 DE NOVIEMBRE", CLAVE 14DPR1275V	366,320
583-0302020322-27	JARDIN DE NIÑOS "DIEGO RIVERA", CLAVE 14DJN5126Y	95,760
583-0302020322-28	ESCUELA PRIMARIA "VICENTE GUERRERO", ANTES ESCUELA TELESECUNDARIA DE "LOS GARCIA", CLAVE 14DTV0630N	304,800
583-0302020322-29	ESCUELA PRIMARIA "BENITO JUAREZ", CLAVE 14DPR1266N	416,640
583-03020203125-01	FINCA ANTES ESCUELA TELESECUNDARIA "LAZARO CARDENAS DEL RIO" CLAVE 14DTV0483U	1,736,100
583-03020203125-02	TERRENO DESTINADO PARA LA CONSTRUCCION Y FUNCIONAMIENTO DE LA ESCUELA PRIMARIA "GABRIELA MISTRAL", CON CLAVE 14DPR3814P	59,424
583-03020203125-03	TERRENO DESTINADO A LA CONSTRUCCIÓN Y FUNCIONAMIENTO DEL JARDIN DE NIÑOS "JUAN ESCUTIA" CLAVE 14DJN5554	95,000
583-03020203125-04	TERRENO DESTINADO A LA CONSTRUCCIÓN Y FUNCIONAMIENTO DE ESCUELA PRIMARIA "SOR JUANA INÉS DE LA CRUZ", CLAVE 14DPR0017Z	439,000
583-03020203125-05	FRACCIÓN NORTE DE ESCUELA PRIMARIA "SOR JUANA INÉS DE LA CRUZ " CLAVE 14DPR0017Z	1,125,980
583-03020203125-06	TERRENO DESTINADO A LA CONSTRUCCION DE UN JARDIN DE NIÑOS "GABRIELA MISTRAL" CLAVE 14DJN0383F	151,840
583-03020204125-08	TERRENO DESTINADO PARA INSTALACION Y FUNCIONAMIENTO DE LA ESCUELA TELESECUNDARIA "JAIME TORRES BODET" CLAVE 14DTV0604P	244,571
583-0302020374-01	ESCUELA URBANA 355-796"PEDRO DE ALBA" Y "HEROES DE CHAPULTEPEC" CLAVE 14EPR0266E	11,828,970
583-0302020374-02	ESCUELA URBANA 356 "RITA PEREZ MORENO" CLAVE 14EPRO653Y T/M, Y 14EPR1538N T/V.	18,981,890
583-0302020374-03	ESCUELA PREPARATORIA REGIONAL DE SAN JUAN DE LOS LAGOS, JALISCO	33,046,140
583-0302020374-04	JARDIN DE NIÑOS "IDOLINA GAONA RUIZ 419 T/M" CLAVE 14EJN0872U Y JARDIN DE NIÑOS "FRANCISCO GABILONDO SOLER T/V". CLAVE 14EJN0365P.	1,521,900
583-0302020374-05	CENTRO DE EDUCACION MULTIPLE "JEAN PIAGET", CLAVE 14DML0008A	9,083,400
583-0302020374-06	ESCUELA SECUNDARIA TECNICA NUM. 48 CLAVE 14DST0115M	3,301,680
581-010174-07	TERRENO	940,450
581-010174-08-A	TERRENO	481,528
581-010174-08-B	TERRENO	34,748
581-010174-09	TERRENO	886,200
581-010174-10	TERRENO	601,800
583-0302020374-11	JARDIN DE NIÑOS "RAMON MARTIN HUERTA", CLAVE 14DJN2129A	2,038,760
583-0302020374-12	JARDIN DE NIÑOS "AMADO NERVO CLAVE 14DJN51662"	1,731,820
581-010174-13	TERRENO	220,500
583-0302020374-14-A	ESCUELA URBANA 1136 "PEDRO OGAZON", CLAVE 14EPR1558A.	5,048,010
583-0302020374-14-B	UNIDAD DEPORTIVA.	2,302,800
583-0302020374-15	JARDIN DE NIÑOS "PEDRO MORENO", CLAVE 14DJN5111W	810,960
583-0302020374-17	TERRENO DESTINADO A LA CONSTRUCCION DEL JARDIN DE NIÑOS "JOSE CLEMENTE OROZCO, CLAVE 14DJN0264S.	212,400
583-0302020374-18	ESCUELA PRIMARIA "BENITO JUAREZ" CLAVE 14EPR0833I	322,130
581-010174-19	TERRENO	2,119,800
581-010174-20	TERRENO	543,000
583-0302020374-21-A	ESCUELA PRIMARIA "NETZAHUALCOYOTL" (FRACCION NORESTE) Y JARDIN DE NIÑOS "MANUEL LOPEZ COTILLA" (FRACCION NORTE).	2,152,130
581-010174-21-B	TERRENO	750,222
581-010174-22	TERRENO	35,000
581-010174-23	TERRENO	54,000
583-0302020374-24	ESCUELA TELESECUNDARIA "NIÑOS HEROES DE 1847" CLAVE 14DTV0528Z	945,680
583-0302020374-25	JARDIN DE NIÑOS "AGUSTIN DE LA ROSA" CLAVE 14DJN0759B	1,281,180
583-0302020374-26	ESCUELA TELESECUNDARIA "VICENTE GUERRERO", CLAVE 14DTV0255	920,640
583-0302011074-27	OFICINA RECAUDADORA NUM. 71. / OFICINAS DE SECRETARIA DE TURISMO/OFICINAS DE SECRETARÍA DE TRANSPORTE, JUZGADO DE PRIMERA INSTANCIA DEL PODER JUDICIAL Y AGENCIA DE FISCALÍA ESTATAL	3,767,220
581-010174-28	TERRENO	301,875
583-0302040374-29	CENTRO DE SALUD "RIVIERA"	1,398,560
583-0302020374-30	ESCUELA TELESECUNDARIA "MANUEL LOPEZ COTILLA", CLAVE 14DTV0493A	2,576,280
583-0302020374-31	ESCUELA SECUNDARIA TECNICA 48, CLAVE 14DST0115M (AMPLIACION)	14,329,360
583-0302020374-32	ESCUELA TELESECUNDARIA "GABRIELA MISTRAL", CLAVE 14DTV0492B	2,568,630
583-0302020374-33	ESCUELA TELESECUNDARIA "JOSE ROLON", CLAVE 14DTV0582U	209,375
581-010174-34	TERRENO	147,875
583-0302020374-35	ESCUELA PRIMARIA "CRISTOBAL COLON", CLAVE 14DPR0812X	653,720
583-0302020374-36	ESCUELA PRIMARIA "NETZAHUALCOYOTL", CLAVE 14DPR2592P (FRACCION SUROESTE).	1,609,560
583-0302020374-37	ESCUELA PRIMARIA FEDERAL URBANA "PEDRO MORENO" CLAVE 14DPR0783S Y "FRANCISCO I. MADERO" CLAVE 14DPR2216M T/V	5,563,010
583-0302020374-39	ESCUELA PRIMARIA FEDERAL "RITA PEREZ DE MORENO", CLAVE 14DPR0788N (FRACCION)	626,420
583-0302020374-40	TERRENO DESTINADO A LA CONSTRUCCIÓN DE CENTROS ECOLARES.	2,004,300
583-0302020374-41	ESCUELA PRIMARIA "HERMENEGILDO GALEANA Y 12 DE OCTUBRE", CLAVE 14DPR0011F	317,370
583-0302020374-42	JARDIN DE NIÑOS "AGUSTIN YAÑES", CLAVE DJN5159P	186,520
583-0302020374-43	ESCUELA TELESECUNDARIA "16 DE SEPTIEMBRE", CLAVE 14DTV0074Q	1,212,300
583-0302020374-44	JARDIN DE NIÑOS "ANDRES SANCHEZ GALLARDO" CLAVE 14EJN0910G	717,240
583-0302020374-45	ESCUELA PRIMARIA "GUADALUPE VICTORIA", CLAVE DPR2351R	594,600
583-0302020374-46	JARDIN DE NIÑOS "DIEGO RIVERA", CLAVE 14DJN1074H	3,727,110
583-0302020374-47	ESCUELA PRIMARIA DE NUEVA CREACION SIN NOMBRE	193,700

Código	Descripción del Bien Inmueble	Valor en libros
583-0302040374-48	CENTRO DE SALUD "MI NUEVO SAN JUAN".	986,400
583-0302020374-48	JARDIN DE NIÑOS "ROSAURA ZAPATA" T/M Y "MARIANO AZUELA " T/V (FRACCION PONIENTE).	3,820,175
583-0302020374-49	ESCUELA SECUNDARIA GRAL. "FRANCISCO MONTES DE OCA" Y ESCUELA PRIMARIA "MIGUEL HIDALGO Y COSTILLA"	12,710,910
583-0302020374-50	TERRENO DESTINADO A LA CONSTRUCCIÓN Y FUNCIONAMIENTO DE ESCUELA PRIMARIA	515,500
583-0302020307-01	ESCUELA PRIMARIA 808-842 "PATRIA", CLAVES 14EPR1219B Y 14EPR0197Z.	3,772,430
583-0302020307-02	ESCUELA SECUNDARIA FORANEA 14 T/M Y T/V Y COLEGIO DE BACHILLERES DEL ESATDO DE JALISCO (COBAEJ) T/V	22,822,710
583-0302020307-03	JARDIN DE NIÑOS "NICOLAS BRAVO", CLAVE:14DJN0839N	747,130
583-0302020307-04	ESCUELA PRIMARIA "IGNACIO ZARAGOZA" T/M CLAVE 14DPR2675Y Y JARDIN DE NIÑOS "SANTIAGUITO" (CONAFE)	1,069,160
583-0302020307-05	JARDIN DE NIÑOS "JOSEFA ORTIZ DE DOMINGUEZ" CLAVE 14DJN0610K	1,077,120
583-0302020307-06	ESCUELA PRIMARIA FEDERAL "CUAUHTEMOC"	604,810
583-0302020307-07	ESCUELA PRIMARIA "ALBERTO TERAN" Y "19 DE OCTUBRE"	2,234,200
583-0302020307-08	ESCUELA PRIMARIA "VICENTE GUERRERO" CLAVE 14DPR2667P	1,620,820
583-0302020307-09	ESCUELA PRIMARIA "RAFAEL JIMENEZ"	2,221,400
583-0302020307-10	JARDIN DE NIÑOS NUM. 414 "NIÑOS HEROES" CLAVE 14EJN0851M	591,760
583-0302020307-11	ESCUELA TELESECUNDARIA "BENITO JUAREZ", CLAVE 14DTV0388Q	1,572,800
583-0302020307-12	JARDIN DE NIÑOS "VICENTE GUERRERO", CLAVE 14DJN0354K	582,538
583-0302020307-13	ESCUELA PRIMARIA FEDERAL "FRATERNIDAD" Y "LAZARO CARDENAS DEL RIO" CLAVE 14DPR1601Z	13,610,060
583-0302011075-01	PRESIDENCIA MUNICIPAL (FRACCION PONIENTE).	5,678,590
581-010175-04	TERRENO	1,090,700
583-0302011075-05	PRESIDENCIA MUNICIPAL (FRACCION ORIENTE).	2,471,080
583-0302020376-01	ESCUELA SECUNDARIA FORANEA 15 "CAPITAN MANUEL MATA CAMAREN"	10,768,700
583-0302020376-02	ESCUELA PRIMARIA URBANA 650-651 "J. TRINIDAD GARCIA"	1,892,160
583-0302020376-03	JARDIN DE NIÑOS 69 "PROFRA. ESTEFANIA CASTAÑEDA" CLAVE 14EJN0108Z	2,688,300
583-0302020376-04	JARDIN DE NIÑOS 273 "LAZARO CARDENAS".	1,319,200
581-010176-06	TERRENO	594,220
583-0302020376-07	ESCUELA PRIMARIA "BENITO JUAREZ", CLAVE 14DPR2412O	1,057,210
583-0302020376-08	JARDIN DE NIÑOS "LAZARO CARDENAS", CLAVE 14EJN0225P	1,271,250
583-0302011077-01	PRESIDENCIA MUNICIPAL.	1,006,720
583-0302020377-02	ESCUELA PRIMARIA 357 "HIDALGO", CLAVE14EPR0659S	1,341,500
583-0302020377-03	ESCUELA PRIMARIA 358 "JOSEFA ORTIZ DE DOMINGUEZ", CLAVE14EPR0180Z	1,580,620
583-0302020377-04	JARDIN DE NIÑOS "ROSAURA ZAPATA CANO", CLAVE 14DJN1898J	322,700
583-0302020377-05	ESCUELA TELESECUNDARIA "MIGUEL HIDALGO Y COSTILLA" CLAVE 14DTV0352B.	1,027,000
583-0302020378-01	ESCUELA PRIMARIA URBANA 667 "JOSE MARIA MORELOS Y PAVON", CLAVE 14EPR0671N.	7,297,200
583-0302020378-02	ESCUELA PRIMARIA URBANA 637 "ADOLFO LOPEZ MATEOS", CLAVE 14EPR0667A.	1,729,680
583-0302020378-03	ESCUELA PRIMARIA 960 "AMADO NERVO" CLAVE 14EPR0663E.	889,590
583-0302020378-04	ESCUELA PRIMARIA URBANA 360 " JOSEFA ORTIZ DE DOMINGUEZ"	6,364,830
583-0302020378-05	ESCUELA URBANA FORANEA 364 "LEONA VICARIO"	2,785,060
583-0302020378-06	ESCUELA URBANA 363 "EMILIANO ZAPATA" CLAVE 14EPR0669Z	6,697,980
583-0302020378-07	ESCUELA URBANA 672 "EMILIANO ZAPATA". CLAVE 14EPR0673L.	2,349,026
583-0302020378-08	JARDIN DE NIÑOS "LAZARO CARDENAS"	5,467,500
583-0302020378-10	ESCUELA PRIMARIA URBANA 463 "JOSE ANTONIO TORRES", CLAVE 14EPR0661G	6,920,330
583-0302020378-11	ESCUELA PRIMARIA URBANA 668 "JUAN DE LA BARRERA", CLAVE 14EPR0672M	3,707,660
583-0302020378-12	ESCUELA URBANA 1085 "20 DE NOVIEMBRE", CLAVE 14EPR0665C	2,020,960
583-0302030578-13	CASA DE LA CULTURA .	5,356,480
583-0302020378-14	ESCUELA PRIMARIA RURAL 140 "JOSE MARIA MORELOS" Y "BENITO JUAREZ"	1,403,080
583-0302020378-15	JARDIN DE NIÑOS 115 "LAZARO CARDENAS DEL RIO", CLAVE 14EJN0066R	1,773,340
583-0302020378-16	ESCUELA PRIMARIA URBANA 597 "ADOLFO LOPEZ MATEOS", CLAVE 14EPR0664D	2,331,320
583-0302020378-17	ESCUELA SECUNDARIA FORANEA 43 "IDOLINA GAONA DE COSIO VIDAURRI", FRACCION SUR CLAVE 14EESO533E	5,555,081
583-0302020378-18	JARDIN DE NIÑOS "JOSEFINA BUENROSTRO NUÑO", CLAVE 14JDN0139U	370,670
583-0302020378-19	ESCUELA PRIMARIA "JOSEFA ORTIZ DE DOMINGUEZ" CLAVE 14DPR1659Z Y "JUAN ESCUTIA" CLAVE 14DPR3172M	11,013,200
583-0302020378-20	JARDIN DE NIÑOS "JAIME TORRES BODET", CLAVE 14DJN0732V	2,217,099
583-0302020378-21	ESCUELA SECUNDARIA TECNICA 131 CLAVE 14DST0138X	15,257,090
583-0302020378-22	JARDIN DE NIÑOS "FRANCISCO I. MADERO", CLAVE 14DJN1534B	363,564
583-0302020378-23	ESCUELA PRIMARIA FEDERAL "BENITO JUAREZ", CLAVE 14DPR0101Y	682,280
583-0302020378-24	ESCUELA PRIMARIA FEDERAL "NICOLAS BRAVO", CLAVE 14DPR0848L	2,319,160
583-0302020378-25	JARDIN DE NIÑOS "SOR JUAN INES DE LA CRUZ", CLAVE 14DJN0467N	338,690
583-0302020378-26	ESCUELA TELESECUNDARIA "JAIME TORRES BODET", CLAVE 14DTV0225F	1,520,934
583-0302020378-27	ESCUELA PRIMARIA FEDERAL "5 DE MAYO", CLAVE 14DPR0366F	2,301,379
583-0302020378-28	JARDIN DE NIÑOS "DIEGO RIVERA" CLAVE 14DJN0931U	433,058
583-0302020378-29	JARDIN DE NIÑOS "NICOLAS BRAVO", CLAVE 14EJN0853F	1,075,108
583-0302020378-30	ESCUELA PRIMARIA "HEROES MEXICANOS" CLAVE 14DPR0065O	4,781,700
583-0302020378-32	ESCUELA TELESECUNDARIA "SOR JUANA INES DE LA CRUZ" CLAVE 14DTV0615V	2,118,351
583-0302020378-33	JARDIN DE NIÑOS "ESTEFANIA CASTAÑEDA", CLAVE 14DJN0927H	792,328
583-0302020378-34	TERRENO DESTINADO A LA CONSTRUCCIÓN DE LA ESCUELA SECUNDARIA "LIC. GUILLERMO COSIO VIDAURRI".	5,555,081
583-0302020378-35	JARDIN DE NIÑOS "CONCHITA TREJO CONTRERAS", CLAVE 14DPR0847M.	886,365
583-0302020378-36	JARDIN DE NIÑOS "NUEVO HORIZONTE", CLAVE 14DJN0080L	2,038,880
583-0302020378-37	ESCUELA SECUNDARIA TECNICA NUM. 21, CLAVE 14DST0021Y	28,856,100

Código	Descripción del Bien Inmueble	Valor en libros
583-0302060778-38	FINCA ANTES ESCUELA PRIMARIA FEDERAL LAZARO CARDENAS DEL RIO	1,539,000
583-0302020378-39	ESCUELA SECUNDARIA GENERAL 48 "MIGUEL HIDALGO Y COSTILLA" CLAVE 14DES0064S	51,157,260
583-0302020378-40	ESCUELA PRIMARIA FEDERAL "IGNACIO ALLENDE", CLAVE 14DPR0847M	3,124,700
583-0302020378-41	ESCUELA PRIMARIA "MIGUEL HIDALGO Y COSTILLA" CLAVE 14DPR0854W	12,289,670
583-0302020378-43	ESCUELA PRIMARIA "DIEGO RIVERA", CALVE 14DPR3906F	4,169,250
583-0302020379-01	ESCUELA PRIMARIA 361-844 "GREGORIO RAMIREZ" PARA NIÑOS CLAVES 14EPR0674K Y 14EPR0046U (FRACCION ORIENTE).	771,780
583-0302020379-03	ESCUELA PRIMARIA URBANA 362-512 "CARMEN MARTIN DE RAMIREZ", PARA NIÑAS, CLAVES 14EPR0677H Y 14EPR0676I	7,170,090
583-0302020379-04	JARDIN DE NIÑOS NO. 132 "ANSELMO RAMIREZ" CLAVE 14EJN0275X	1,572,320
583-0302011079-05	OFICINA RECAUDADORA NO. 75.	1,263,360
581-010179-06	TERRENO	281,860
583-0302011079-07	OFICINAS DE LA DIRECCION GENERAL DE INFRAESTRUCTURA CARRETERA.	5,018,820
583-0302020379-08	JARDIN DE NIÑOS "NIÑOS HEROES" (FRACCION ORIENTE).	876,880
581-010179-09	TERRENO	707,520
581-010179-10	TERRENO	519,850
581-010179-11	TERRENO	1,263,190
581-010179-12	TERRENO	1,049,510
583-0302020379-13	ESCUELA TELESECUNDARIA "FRANCISCO VILLA" CLAVE 14DTV0603Q	239,870
583-0302020379-14	ESCUELA TELESECUNDARIA "VICENTE SUAREZ", CLAVE 14DTV0426C.	1,179,040
583-0302020379-15	ESCUELA URBANA 361-844 "GREGORIO RAMIREZ", CLAVES 14EPR0674K Y 14EPR0046U.(FRACCION PONIENTE).	4,552,520
583-0302020379-16	ESCUELA DE EDUCACION ESPECIAL-CENTRO DE ATENCION PARA NIÑOS CON CAPACIDADES DIFERENTES	1,475,840
583-0302020379-17	TERRENO DESTINADO A LA CONSTRUCCIÓN DE JARDIN DE NIÑOS "ADOLFO LOPEZ MATEOS", CLAVE 14DJN1058Q	428,170
583-0302060779-18	FINCA ANTES ESCUELA PRIMARIA FEDERAL URBANA "DON BENITO JUAREZ".	120,200
583-0302020379-19	ESCUELA PRIMARIA FEDERAL URBANA "JOSE MARIA LOZANO" CLAVE 14DPR0248R	7,967,850
583-0302020379-20	TERRENO DESTINADO A LA CONSTRUCCIÓN DE ESCUELA PRIMARIA "ANSELMO RAMIREZ", CLAVE 14EPR0485S".	5,906,590
583-0302020379-22	TERRENO DESTINADO A LA CONSTRUCCIÓN DE ESCUELA SECUNDARIA DE NUEVA CREACION..	4,343,150
583-0302020379-23	TERRENO DESTINADO A LA CONSTRUCCIÓN DE ESCUELA PRIMARIA "VICENTE VALDIVIA VAZQUEZ " CLAVE 14EPR1446X	4,961,120
583-0302020379-24-A	ESCUELA PRIMARIA URBANA 971 "ANSELMO RAMIREZ" T/V "FLAVIO ROMERO DE VELAZCO"	6,290,680
583-0302020379-24-B	JARDIN DE NIÑOS "NIÑOS HEROES" (FRACCION PONIENTE).	3,988,010
583-0302020379-24-C	JARDIN DE NIÑOS " ADOLFO LOPEZ MATEOS"	610,470
583-0302020379-25-A	ESCUELA SECUNDARIA FORÁNEA NUM. 77 "JUAN DE DIOS ROBLEDO"	3,737,140
583-0302020379-25-B	ESCUELA PRIMARIA "VICENTE VALDIVIA VAZQUEZ"	5,497,100
583-0302020380-01	ESCUELA URBANA 654 "REPUBLICA MEXICANA", CLAVE 14EPR0681O	2,696,260
583-0302020380-02	ESCUELA PRIMARIA URBANA 655 "JOSE ROGELIO ALVAREZ ENCARNACION", CLAVE 14EPR1128K	4,097,520
583-0302020380-03	ESCUELA RURAL 1081 "MIGUEL HIDALGO", CLAVE 14EPR0682T	698,250
583-0302020380-05	JARDIN DE NIÑOS "GABIRELA MISTRAL", CLAVE 14DJN0995E	500,200
583-0302020380-06	ESCUELA PRIMARIA "NICOLAS BRAVO", CLAVE 14DPR0883R	918,408
583-0302020380-07	JARDIN DE NIÑOS "LEYES DE REFORMA", CLAVE 14DJN1543J	422,364
583-0302020380-08	ESCUELA TELESECUNDARIA "EMILIANO ZAPATA", CLAVE 14DTV0312A	5,569,140
583-0302020380-09	ESCUELA PRIMARIA FEDERAL "LEONA VICARIO", CLAVE 14DPR0882S	1,241,040
583-0302020380-10	JARDIN DE NIÑOS "MANUEL LOPEZ COTILLA", CLAVE 14DJN1544T	1,097,420
589-0461010180-12	TRAMO CARRETERO MASCOTA -LAS PALMAS	513,556
583-0302011081-01	OFICINA RECAUDADORA NO. 78.	458,280
583-0302020381-02	ESCUELA PRIMARIA 662 "LUIS MANUEL ROJAS", CLAVE14EPR0683S	1,766,700
583-0302020281-03	BIBLIOTECA MUNICIPAL "SOR JUANA INES DE LA CRUZ"	5,342,540
583-0302060781-04	FINCA ANTES ESCUELA PRIMARIA "MELCHOR OCAMPO"	317,500
583-0302020381-05	ESCUELA PRIMARIA FEDERAL "BELISARIO DOMINGUEZ" CLAVE 14DPR2600H	948,700
583-0302020381-06	JARDIN DE NIÑOS "FERNANDO MONTES DE OCA", CLAVE 14DJN0295L	1,276,900
583-03010181-07	SOCIEDAD ANÓNIMA, PROMOTORA DE INVERSIÓN, MUJERES EN ACCIÓN Y GANADEROS DEL NORTE, SECRETARÍA DE DESARROLLO E INTEGRACIÓN SOCIAL (SEDIS) Y SECRETARÍA DE AGRICULTURA Y DESARROLLO RURAL (SADER) ANTES SEDER. EN COMODATO FRACCIÓN DE TERRENO EN USO A LA GUARDIA NACIONAL, PARA LA CONSTRUCCIÓN, INSTALACIÓN Y OPERACIÓN DE SU CUARTEL GENERAL, ASI COMO PARA SU UNIDAD HABITACIONAL, CON LA FINALIDAD DE PROMOVER, MANTENER Y GARANTIZAR EL ORDEN Y LA SEGURIDAD PÚBLICA EN DICHO MUNICIPIO.	5,800,000
583-0302020381-08	ESCUELA PRIMARIA FEDERAL "PIPILA", CLAVE 14DPR1837M	439,750
583-0302020381-09	JARDIN DE NIÑOS "EMILIANO ZAPATA", CLAVE 14DJN0270C	215,870
583-0302020381-10	ESCUELA PRIMARIA RURAL FEDERAL "INSURGENTES", CLAVE 14DPR0901Q	669,860
583-0302020359-01	ESCUELA URBANA 565 "MEXICO NACION INDEPENDIENTE" Y CENTRO DE SALUD	4,529,780
583-0302020359-02	JARDIN DE NIÑOS "MANUEL M. DIEGUEZ", CLAVE 14DJN0397I	3,978,990
583-0302020359-04	ESCUELA PRIMARIA "MARIANO MATAMOROS"	1,330,440
583-0302020359-05	ESCUELA PRIMARIA "CUAUHTEMOC", CLAVE 14DPR1759Z	957,175
583-0302020359-06	ESCUELA PRIMARIA "LAZARO CARDENAS DEL RIO", CLAVE 14DPR3098V	910,739
583-0302020382-01	ESCUELA PRIMARIA URBANA 365-366 "JACINTO CORTINA"	12,047,900
583-0302020382-02	ESCUELA PRIMARIA URBANA 549-551 "SEVERO DIAZ" CLAVE 14EPR0982Q T/M 14EPR0983Q T/V	6,297,600
583-0302020382-03	ESCUELA PRIMARIA URBANA 631-632 "MA. ESTHER ZUNO DE ECHEVERRIA" CLAVE 14EPR0689M T/M 14EPR0690BT/V	8,051,800
583-0302060782-04	FINCA ANTES JARDIN DE NIÑOS 55-41 "CONRADO SANCHEZ C"	9,463,800
583-0301010182-05	VIVERO MUNICIPAL	2,042,600

Código	Descripción del Bien Inmueble	Valor en libros
581-010182-06	TERRENO	1,332,000
583-0302011082-07	OFICINAS DE LA DIRECCION GENERAL DE INFRAESTUCTURA CARRETERA RESIDENCIA SAYULA.	3,829,650
583-0302060782-08	DEPOSITO DE AGUA POTABLE	760,900
581-010182-09	TERRENO	846,400
581-010182-10	TERRENO / POZO DE AGUA	1,152,000
583-0302020382-11	CENTRO DE EDUCACION PREESCOLAR.	1,016,000
581-010182-12	TERRENO	297,600
583-0302020382-13	JARDIN DE NIÑOS "GABINO BARREDA" CLAVA DJN0767K	277,980
583-0302020382-14	JARDIN DE NIÑOS 526 "JUAN RULFO", CALVE 14EJN0966I.	986,100
583-0302020382-16	JARDIN DE NIÑOS "JOSE CLEMENTE OROZCO"	1,237,200
583-0302020382-17	ESCUELA SECUNDARIA TECNICA 93, CLAVE 14DST0093R	12,692,100
583-0302020382-18	ESCUELA PRIMARIA "MANUEL LOPEZ COTILLA" Y "FERNANDO P. CRUZ H."	2,895,550
583-0302020382-19	ESCUELA PRIMARIA "RAFAEL JIMENEZ", CLAVE 14DPR0905M	1,354,110
583-0302040383-01-A	HOSPITAL DEL SEGURO POPULAR -UNIDAD OBSTETRICA Y NEONATAL DE TALA	17,454,340
583-0302040983-01-A	CENTRO DE REHABILITACION DIF, UNIDAD ALIMENTARIA Y CENTRO DE DIA PARA ADULTOS MAYORES "LA VIDA ES BELLA"	8,266,500
583-0302060783-01-B	TERRENO	10,779,490
583-0302020383-02	ESCUELA PRIMARIA URBANA 368-814 "RAFAEL OCHOA MONTAÑO" T/M Y "MARGARITA MAZA DE JUAREZ" T/V (PARA NIÑAS)	8,184,480
583-0302020383-03	ESCUELA PRIMARIA 490-491 "ADOLFO LOPEZ MATEOS"	13,768,800
583-0302020383-04	ESCUELA PRIMARIA 523-553 LIC. LUIS ECHEVERRIA ALVAREZ	6,648,060
583-0302020383-05	ESCUELA PRIMARIA URBANA 367-487 "LA REFORMA"	5,678,190
589-0461010283-06	CAMINO VECINAL.	10,080,000
583-0302060783-07	SALONES PARROQUIALES DE TEMPLO CATOLICO Y NOTARIA PARROQUIAL	713,020
583-0302020383-08	ESCUELA PRIMARIA URBANA 775 "LUIS DONALDO COLOSIO" CLAVE 14EPR1100E	2,728,560
583-0301010183-09	TERRENO OCUPADO POR LA UNIVERSIDAD DE GUADALAJARA, JALISCO, DONDE REALIZAN INVESTIGACIONES DE LA FLORA Y FAUNA (DENTRO DEL BOSQUE DE LA PRIMAVERA)	133,975,010
581-010183-10	TERRENO	1,540,000
583-0302020383-11	JARDIN DE NIÑOS 177 "BENITO JUAREZ" CLAVE 14EUN0122T	2,742,380
581-010183-12	TERRENO	1,344,200
581-010183-13	TERRENO	5,689,750
583-0302020383-14	ESCUELA PREPARATORIA REGIONAL DE TALA (FRACCIÓN).	2,555,280
581-010183-15	TERRENO	3,386,400
581-010183-16	TERRENO	3,006,739
581-010183-17	TERRENO	2,150,400
583-0302020383-18	JARDIN DE NIÑOS "NIÑO ARTILLERO", CLAVE 14DJN1931A	3,851,610
581-010283-19	TERRENO	1,645,600
583-0302020383-20	ESCUELA URBANA 1108 "BENITO JUAREZ" CLAVE 14EPR1527H	3,858,800
581-010183-21	TERRENO	1,180,200
583-0302020383-22	JARDIN DE NIÑOS 129 T/M Y 451 T/V "AMADO NERVO Y SOR JUANA INES DE LA CRUZ"	4,378,215
583-0302020383-23	ESCUELA PRIMARIA "RAFAEL RAMIREZ T/M Y PEDRO MORENO" T/V SIN CLAVE	7,353,630
583-0302030383-24	PLAZA CIVICA.	2,342,550
583-0302020383-25	JARDIN DE NIÑOS "CUITLAHUAC" CLAVE 14DJN0415H	2,672,640
583-0302020383-26	JARDIN DE NIÑOS "CHAPULTEPEC"	2,045,798
583-0302020383-27	ESCUELA PRIMARIA "MIGUEL HIDALGO Y COSTILLA", CLAVE 14DPR0910Y	3,000,960
583-0302020383-28	JARDIN DE NIÑOS "CUAUHTEMOC", CLAVE 14DJN0404B	685,700
583-0302020383-29	ESCUELA PRIMARIA "FRANCISCO I. MADERO", CLAVE 14DPR0914V	858,510
583-0302020383-30	ESCUELA PRIMARIA URBANA 773 "EMILIANO ZAPATA", CLAVE 14DPR2545E	5,729,400
583-0302020383-31	JARDIN DE NIÑOS "JOSE CLEMENTE OROZCO", CLAVE 14DJN1256Q	1,955,420
583-0302020383-32	TERRENO ANEXO ESCUELA SECUNDARIA 27 "MANUEL M. DIEGUEZ", CLAVE 14DES0033K UTILIZADO COMO CAMPO Y CANCHA DE FUTBOOL	17,742,600
583-0302020383-33	JARDIN DE NIÑOS "QUEZATZALCOATL", CLAVE 14DJN1715L.	1,576,380
583-0302020383-34	ESCUELAS PRIMARIAS "JOSE VASCONCELOSCLAVE 14DPR3921Y E IGNACIO ALLENDE" CLAVE 14DPR2611N	6,049,400
583-0302020383-35	JARDIN DE NIÑOS "JUAN ESCUTIA", CLAVE 14DJN1728P	641,970
583-0302020383-36	ESCUELA PRIMARIA "MIGUEL HIDALGO", CLAVE 14DPR0917R	2,959,920
583-0302020383-37	ESCUELA PRIMARIA FEDERAL "AQUILES SERDAN", CLAVE 14DPR0915T T/M Y "HERMANOS FLORES" CLAVE 14DPR2475Z T/V	6,816,760
583-0302020383-38	ESCUELA PRIMARIA RURAL "NUEVO MEXICO", CLAVE 14DPR0921W	4,584,140
583-0302020383-39	JARDIN DE NIÑOS "JUSTO SIERRA", CLAVE 14DJN0331Z ZONA 30 SECTOR 0198	2,765,220
583-0302020383-41	TERRENO DESTINADO A LA CONSTRUCCIÓN DE ESCUELA PARA NIÑOS CON CAPACIDADES DIFERENTE, CENTRO DE ATENCIÓN MÚLTUPLE (CAM)	72,800
589-0461010283-42	LIBRAMIENTO SUR GUADALAJARA	392,640
583-0302020384-02	ESCUELA URBANA 369 "MIGUEL HIDALGO"	13,510,500
583-0302011084-03	OFICINAS DE SUPERVISION ESCOLAR ZONA 100 DE EDUCACION PRIMARIA	12,072,600
583-0302020384-05	ESCUELA PRIMARIA RURAL "MANUEL LOPEZ COTILLA", CLAVE 14DPR0696W	305,570
581-010184-07	TERRENO	1,257,200
581-010184-08-A	TERRENO	865,792
583-0302060784-08-B	TERRENO	379,272
581-010184-09	TERRENO	458,000
583-0302020384-10	OFICINA DE SUPERVISION EDUCACION PRIMARIA ZONA ESCOLAR 60, CLAVE 14AI20060Q	295,200
581-010184-11-A	TERRENO	2,928,100
581-010184-11-B	TERRENO	1,395,000

Código	Descripción del Bien Inmueble	Valor en libros
581-010184-12	TERRENO	186,300
583-0302020384-13	ESCUELA DE EDUCACION ESPECIAL "SOR JUANA INES DE LA CRUZ" (CAM. NUM. 28), CLAVE 14E00006S	2,948,800
583-0302020384-14	ESCUELA SECUNDARIA TECNICA NUMERO 28 (TERRENO PARA AREAS DE PRACTICA)	300,000
583-0302020384-15	JARDIN DE NIÑOS 433 "RAMON LOPEZ VELARDE", CLAVE 14EJN0951G	1,631,200
583-0302020384-16	ESCUELA TELESECUNDARIA "DIEGO RIVERA" 14DTV0529Z	753,500
581-010184-17	TERRENO	1,192,000
583-0302020384-20	JARDIN DE NIÑOS "JOSEFA ORTIZ DE DOMINGUEZ", CLAVE 14DJN0553J	796,400
583-0302030284-22	DECLARACIÓN DE RESERVA Y AREA NATURAL PROTEGIDA DEL BOSQUE DE MAPLE.	46,650,000
583-0302020384-23	JARDIN DE NIÑOS "MARCELINO GARCIA BARRAGAN", CLAVE 14DJN1000Q	621,190
583-0302020384-26	ESCUELA TELESECUNDARIA "IGNACIO RAMIREZ.", CLAVE 14DTV0212B	2,603,080
583-0302020384-29	ESCUELA PRIMARIA "MIGUEL HIDALGO Y COSTILLA", CLAVE 14DPR2079Z	2,079,310
583-0302020384-30	DESTINADO DE FORMA EXCLUSIVA A FINES EDUCATIVOS	897,294
583-0302020385-01	ESCUELA URBANA 371 "GORDIANO GUZMAN"	10,363,280
583-0302020385-02	JARDIN DE NIÑOS 123 "CONCHITA BECERRA"	3,902,100
583-0302020385-03	ESCUELA PRIMARIA 732 "VICENTE GUERRERO", CLAVE 14EPR0702Q.	5,262,980
583-0302020385-04	ESCUELA PRIMARIA URBANA 608 "JOSE MARIA VIGIL", CLAVE 14EPR0703P	1,274,680
583-0302020385-05	ESCUELA PRIMARIA 440-760 "JOSE CLEMENTE OROZCO", CLAVE 14EPR1034W Y 14EPR1418A RESPECTIVAMENTE.	4,365,740
583-0302020385-07	ESCUELA TELESECUNDARIA "JOSE GUADALUPE ZUNO", CLAVE 14DTV0152D.	2,623,290
583-0302020385-08	ESCUELA PRIMARIA URBANA 372 "ALVARO OBREGON" CLAVE 14EPR0700S	14,207,190
583-0302020385-10	JARDIN DE NIÑOS 207 "LAZARO CARDENAS"	1,714,850
583-0302020385-12	ESCUELA SECUNDARIA GENERAL 46 "IGNACIO ZARAGOZA" CLAVE 14DES0065C	11,844,420
583-0302020385-13	ESCUELA PRIMARIA 464 "MOISES SAENZ"	12,731,180
583-0302020385-14	ESCUELA PRIMARIA 477 "JUSTO SIERRA Y JOSE MARIA MORELOS Y PAVON"	2,766,740
583-0302020385-15	ESCUELA PRIMARIA "EMILIANO ZAPATA", CLAVE 14DPR2382K	8,917,845
583-0302020385-16	JARDIN DE NIÑOS 466 "JOSEFA ORTIZ DE DOMINGUEZ", CLAVE 14EJN0919Y	1,960,580
581-010185-17	TERRENO	3,898,620
583-0302030285-18	AREA VERDE	953,250
583-0302020385-19	JARDIN DE NIÑOS "NIÑOS HEROES" CLAVE 14DJN1851P	2,919,210
583-0302020385-20	ESCUELA TELESECUNDARIA "MIGUEL HIDALGO Y COSTILLA" CLAVE 14DTV0315Y	1,989,970
583-0302020385-21	ESCUELA SECUNDARIA TÉCNICA NO. 09 (FRACCIÓN NORESTE) / EN COMODATO TERRENO A FAVOR DE LA SECRETARÍA DE LA DEFENSA NACIONAL, PARA SER UTILIZADO POR LA GUARDIA NACIONAL PARA LA CONSTRUCCIN, INSTALACION Y OPERACION DE SU CUARTEL GENERAL ASI COMO PARA SU UNIDAD HABITACIONAL	4,840,720
581-010185-23	TERRENO	9,039,025
581-010185-24	TERRENO	1,030,370
583-0302020385-25	ESCUELA TELESECUNDARIA "NIÑOS HEROES", CLAVE 14DTV0539F	3,048,370
583-0302020385-26	ESCUELA PRIMARIA FEDERAL "MIGUEL HIDALGO Y COSTILLA", CLAVE 14DPR2508A	3,084,820
583-0302020385-27	ESCUELA PRIMARIA "FRANCISCO VILLA", CLAVE 14DPR2507B	1,924,830
583-0302020385-28	ESCUELA SECUNDARIA "ALFONSO REYES", CLAVE 14DES0084R	10,244,240
583-0302020385-29	ESCUELA PRIMARIA "VICENTE GUERRERO", CLAVE 14DPR1778N	1,265,660
583-0302020385-30	JARDIN DE NIÑOS "PABLO NERUDA", CLAVEDJN0951H	1,352,790
583-0302020385-31	JARDIN DE NIÑOS "AGUSTIN MELGAR", CLAVE 14DJN5225Y	1,586,400
583-0302020385-32	ESCUELA PRIMARIA "JUSTO SIERRA", CLAVE 14DPR1879L	5,171,140
583-0302020385-33	ESCUELA TELESECUNDARIA "JUAN DE DIOS PEZA", CLAVE 14DTV0208P	2,492,620
583-0302020385-34	ESCUELA PRIMARIA FEDERAL "REVOLUCION", CLAVE 14DPR1878M	4,114,200
583-0302020385-36	ESCUELA PRIMARIA "REVOLUCION", CLAVE 14DPR2579V	8,675,670
583-0302020385-37	JARDIN DE NIÑOS "JUAN ESCUTIA", CLAVE 14DJN0520S	1,131,630
583-0302020385-38	JARDIN DE NIÑOS " GABRIELA MISTRAL" CLAVE 14DJN5662Y	517,240
583-0302020385-39	ESCUELA PRIMARIA "CONCEPCION BECERRA DE CELIS", CLAVE 14DPR1639M	710,620
583-0302020385-40	ESCUELA PRIMARIA RURAL FEDERAL "NICOLAS BRAVO" CLAVE 14DPR3339C	403,860
583-0302040385-41	CENTRO DE SALUD (ANTES ESCUELA PRIMARIA "FRANCISCO VILLA", CLAVE 14DPR3614R -INACTIVA.	337,200
583-0302020385-42	ESCUELA SECUNDARIA COMUNITARIA "SOR JUANA INES DE LA CRUZ" CLAVE 14KTV0008A	113,820
583-0302020385-43	JARDIN DE NIÑOS "JOSE CLEMENTE OROZCO", CLAVE 14DJN0943Z	1,389,100
581-010185-44	**TERRENO**	208,250
581-010185-45	TERRENO	706,320
583-0302020385-46	ESCUELA SECUNDARIA "J. JESUS REYES HEROLES" CLAVE 14DES0026A	12,303,845
583-0302030285-47	CANCHA DE USOS MULTIPLES	225,000
581-010185-48-A	TERRENO	1,251,040
581-010185-48-B	TERRENO	223,440
583-0302020385-49	ESCUELA PRIMARIA "JOSE MARIA MORELOS Y PAVON" CLAVE 14DPR1755C	1,572,955
583-0302020385-50	ESCUELA PRIMARIA "EMILIANO ZAPATA" CLAVE 14DPR0133Q	1,190,490
583-0302020385-51	ESCUELA PRIMARIA "5 DE MAYO", CLAVE 14DPR2212Q	1,470,420
583-0302020385-52	JARDIN DE NIÑOS "FERNANDO MONTES DE OCA" CLAVE 14DJN5226X	1,397,000
583-0302020385-53	ESCUELA PRIMARIA "WUILEBALDO RODRIGUEZ"	678,600
583-0302020385-55	ESCUELA PRIMARIA "INSURGENTES GUZMAN ", CLAVE 14DPR2208D	2,924,080
583-0302020385-57	ESCUELA PRIMARIA "HEROES DE LA LIBERTAD", CLAVE 14DPR2640I	754,480
583-0302020385-58	JARDIN DE NIÑOS "RAFAEL RAMIREZ", CLAVE 14DJN0870 X	1,179,100
583-0302020385-59	ESCUELA TELESECUNDARIA "ADOLFO LOPEZ MATEOS", CLAVE 14DTV0161L	2,450,925
583-0302020385-60	ESCUELA PRIMARIA "SAUL RODILES" Y TELESECUNDARIA "BENITO JUAREZ" CLAVE 14DPR1638M	2,096,760
583-0302020385-61	ESCUELA PRIMARIA RURAL FEDERAL "NIÑOS HEROES", CLAVE 14DPR2643F	982,365
583-0302020385-62	ESCUELA PRIMARIA FEDERAL "LEONA VICARIO" T/M Y " MANUEL LOPEZ COTILLA" T/V CLAVE 14DPR3667W Y 14DPR1637O	1,476,300

Código	Descripción del Bien Inmueble	Valor en libros
583-0302020385-63	JARDIN DE NIÑOS "MANUEL LOPEZ COTILLA", CLAVE 14DJN5466W, INACTIVA	458,640
583-0302020385-64	ESCUELA PRIMARIA "LAZARO CARDENAS DEL RIO", CLAVE 14DPR2446E	491,385
583-0302020385-65	ESCUELA PRIMARIA "RICARDO FLORES MAGON", CLAVE 14DPR2379 X Y "CUAUHTEMOC" CLAVE 14DPR3462C	5,791,500
583-0302020385-66	**ESCUELA PRIMARIA "VENUSTIANO CARRANZA", CLAVE 14DPR2205F**	923,200
583-0302060785-67	ESCUELA PRIMARIA "LAZARO CARDENAS DEL RIO", CLAVE 14DPR2305F (INACTIVA).	547,650
583-0302020385-68	JARDIN DE NIÑOS "JOSEFA ORTIZ DE DOMINGUEZ", CLAVE 14DJN1722V	673,420
583-0302020385-69	ESCUELA TELESECUNDARIA "RICARDO FLORES MAGON", CLAVE 14DTV0145U	5,336,690
583-0302020385-70	JARDIN DE NIÑOS "ROSAURA ZAPATA", CLAVE 14DJN0872V	137,000
583-0302020385-71	ESCUELA PRIMARIA "EMILIANO ZAPATA", CLAVE 14DPR1900Y	3,470,820
583-0302020385-72	ESCUELA PRIMARIA "FRANCISCO JAVIER MINA", CLAVE 14DPR1777O	2,353,260
583-0302020385-73	ESCUELA PRIMARIA "RICARDO FLORES MAGON", CLAVE 14DPR0918Q	882,180
583-0302020385-74	JARDIN DE NIÑOS "LERDO DE TEJADA", CLAVE 14DJN0868I	1,276,050
589-0413010185-76	PRESA DE VISTA HERMOSA Y SUS OBRAS COMPLEMENTARIAS	1,398,600
589-0413010185-77	PRESA DE VISTA HERMOSA Y SUS OBRAS COMPLEMENTARIAS	2,625,948
581-010285-78	TERRENO	288,031
583-0302020386-01	ESCUELA PRIMARIA URBANA 373 - 374 "MA. EMMA G. DE BRACAMONTES"	4,078,280
583-0302020386-02	ESCUELA PRIMARIA URBANA 687 "MANUEL LOPEZ COTILLA" CLAVE 14EPR0707L	2,877,780
583-0302020386-03	**ESCUELA PRIMARIA RURAL 15 Y 16 CLAVE 14EPR0709J**	2,211,160
583-0302040986-04	SISTEMA D.I.F. DEL ESTADO DE JALISCO - CAMPAMENTO.	9,457,140
581-010186-05-A	TERRENO	1,728,000
581-010186-05-B	TERRENO	1,728,000
581-010186-05-C	TERRENO	821,760
581-010186-05-D	TERRENO	1,544,400
581-010186-05-E	TERRENO	386,100
581-010186-07	TERRENO	1,399,950
581-010286-08	TERRENO	89,505,000
581-010186-09-A	TERRENO	10,676,540
581-010186-09-B	TERRENO	4,861,360
583-0302030286-10	CAMPO DE FUT BOL.	2,260,800
583-0302060786-12	TERRENO	1,279,250
583-0302020386-13	ESCUELA TELESECUNDARIA "ING. LUIS ENRIQUE BRACAMONTES", CLAVE 14DTV0266F	2,589,640
583-0302020386-14	ESCUELA TELESECUNDARIA "JOSEFA ORTIZ DE DOMINGUEZ", CLAVE 14DTV0515W	3,503,160
583-0302020386-15	ESCUELA TELESECUNDARIA "EMILIANO ZAPATA" CLAVE 14DTV0519S	164,820
583-0302020386-17	JARDIN DE NIÑOS "PABLO NERUDA" CLAVE 14DJN3289J O 14DJN5289J.	220,320
581-010186-18-A	TERRENO	11,302,080
581-010286-18-B	TERRENO	8,595,510
581-010286-18-C	TERRENO	10,126,610
583-0302020386-19	ESCUELA PRIMARIA "GOMEZ FARIAS", CLAVE 14DPR1800Z	614,800
583-0302020386-20	JARDIN DE NIÑOS "PATRIA" CLAVE 14DJN0251O.	536,400
583-0302020386-21	ESCUELA PRIMARIA "BRAULIO RODRIGUEZ", CLAVE 14DPR0919P	1,320,960
583-0302020386-22	JARDIN DE NIÑOS NUEVA CREACION (CONAFE) Y ESCUELA PRIMARIA FRANCISCO I. MADERO CLAVE 14DJN0500F.	817,510
583-0302020386-23	JARDIN DE NIÑOS "NIÑOS HEROES", CLAVE 14DJN0500F	1,649,550
583-0302020386-24	ESCUELA TELESECUNDARIA "NATALIA VAZQUEZ PALLARES", CLAVE 14DTV0153E	4,296,810
583-0302020386-25	ESCUELA PRIMARIA "MIGUEL BRIZUELA" Y "RICARDO FLORES MAGON" CLAVE 14DPR1910E.	3,665,890
583-0302020387-01	ESCUELA URBANA NUM. 375-879 "WENCESLAO TORRE".	9,169,950
583-0302020387-06	JARDIN DE NIÑOS NUM. 304 "AMADO NERVO"	1,034,300
581-010187-08	TERRENO	544,602
583-0302011087-09	SECRETARÍA DE AGRICULTURA, GANADERÍA Y PESCA (SAGARPA) - OFICINAS.	921,955
583-0302020387-10	ESCUELA DE EDUCACION ESPECIAL NUM. 02 (CAM)	4,096,349
583-0302020387-12	JARDIN DE NIÑOS "SOR JUANA INES DE LA CRUZ"	2,015,088
583-0302020387-13	ESCUELA PRIMARIA "ADOLFO LOPEZ MATEOS", CLAVE 14DPR1645X	6,512,730
583-0302020387-14	ESCUELA PRIMARIA "BENITO JUAREZ", CLAVE 14DPR1831S	2,435,370
583-0302020387-15	ESCUELA PRIMARIA "BENITO JUAREZ", CLAVE 14DPR1831S (BODEGA).	108,227
583-0302020387-16	ESCUELA PRIMARIA "RAFAEL RAMIREZ", CLAVE 14DPR2524S	788,522
583-0302020387-17	JARDIN DE NIÑOS "NETZAHUALCOYOTL", CLAVE 14DJN0511K	2,787,400
583-0302020387-18	JARDIN DE NIÑOS "27 DE SEPTIEMBRE", CLAVE 14DJN1196S	767,190
583-0302020387-19	ESCUELA PRIMARIA "BENITO JUAREZ GARCIA"	76,398
583-0302060787-22	ESCUELA PRIMARIA "CUAUHTEMOC", CLAVE 14DPR3268Z.	173,950
583-0302040388-01	CENTRO DE SALUD Y JURISDICCION SANITARIA VII.	6,947,695
583-0302020388-02	ESCUELA PRIMARIA "GUADALUPE VICTORIA", CLAVE 14DPR2327R	149,740
583-0302020388-03	ESCUELA URBANA 377 "JUAN SALVADOR AGRAZ"	4,387,190
583-0302020388-04	ESCUELA PRIMARIA URBANA 560 "PROFR. PRIMITIVO TOLENTINO MANCILLA", CLAVE C.C.T.14ERP0715U	3,686,740
583-0302020388-05	ESCUELA RURAL MIXTA 107 "MIGUEL HIDALGO Y COSTILLA " CLAVE 14EPR0972S Y JARDIN DE NIÑOS "MELCHOR OCAMPO" CLAVE 14DJN5340P	935,205
583-0302020388-06	ESCUELA PRIMARIA URBANA 721 "JOSE MARIA MORELOS", CLAVE 14EPR1085C.	1,611,190
583-0302020388-07	ESCUELA URBANA 378 "MA. JUSTINA CUEVA RAMIREZ".	5,637,345
583-0302020388-08	ESCUELA PRIMARIA 721 JOSE MARIA MORELOS (ANEXO AREA DEPORTIVA).	430,430
581-010188-09	TERRENO	1,855,120
581-010188-10	TERRENO	1,088,810
581-010188-11-A	TERRENO	362,670
581-010188-11-B	TERRENO	592,040

Código	Descripción del Bien Inmueble	Valor en libros
583-0302020388-12	**ESCUELA PRIMARIA "BENITO JUAREZ", CLAVE 14DPR0924A**	324,750
583-0302020388-13	ESCUELA TELESECUNDARIA "ADOLFO LOPEZ MATEOS", CLAVE 14DTV0346R	2,318,945
583-0302020388-14	ESCUELA PRIMARIA "MIGUEL HIDALGO Y COSTILLA" , CLAVE 14DPR0926Z	259,540
583-0302020388-15	JARDIN DE NIÑOS "JOSE CLEMENTE OROZCO", CLAVE 14DJN0864M	685,820
583-0302020388-17	ESCUELA PRIMARIA LAZARO CARDENAS Y JARDIN DE NIÑOS "NIÑOS HEROES" CLAVE 14KJN0645S (CONAFE)	387,900
583-0302020388-18	JARDIN DE NIÑOS "NIÑOS HEROES", CLAVE 14DJN0272A.	1,658,885
583-0302020388-19	JARDIN DE NIÑOS "FRANCISCO PARTIDA ROJAS", CLAVE 14DJN0018I	1,759,710
583-0302020388-20	ESCUELA PRIMARIA "12 DE OCTUBRE", CLAVE 14DPR0927Y	4,069,086
583-0302020388-21	ESCUELA PRIMARIA "REVOLUCION", CLAVE 14DPR1935N	1,721,530
583-0302020388-22	JARDIN DE NIÑOS "ARTURO ARIAS OROZCO", CLAVE 14DJN0198J	988,835
583-0302020388-23	ESCUELA PRIMARIA RURAL FEDERAL "EMILIANO ZAPATA", CLAVE 14DPR3229X Y JARDIN DE NIÑOS DE CONAFE	886,330
583-0302020388-24	ESCUELA TELESECUNDARIA "IGNACIO RAMIREZ", CLAVE 14DTV0146T	1,637,920
583-0302020388-25	ESCUELA PRIMARIA "ROSA CUEVA HUESO", CLAVE 14DPR0928X	1,115,520
583-0302020388-26	JARDIN DE NIÑOS "JOSE CLEMENTE OROZCO", CLAVE 14DJN0849V	289,400
583-0302020388-27	JARDIN DE NIÑOS "LAZARO CARDENAS DEL RIO", CLAVE 14DJN0460J	398,700
583-0302020388-28	ESCUELA PRIMARIA "CIRILO MARMOLEJO CEDILLO", CLAVE 14DPR3108L	2,555,000
583-0302060788-30	ASOCIACION RELIGIOSA CAPILLA CATOLICA CULTO RELIGIOSO DE PALO ALTO	1,096,360
583-0302040188-31	EN COMODATO A FAVOR DEL SISTEMA PARA EL DESARROLLO INTEGRAL DE LA FAMILIA -CENTRO REGIONAL DE REHABILITACION FÍSICA	6,828,290
583-0302020388-32	ESCUELA PRIMARIA "LAZARO CARDENAS DEL RIO", CLAVE 14DPR2070I.	1,945,860
583-0302020389-01	JARDIN DE NIÑOS 145 "SOCORRO FLORES TORRES" CLAVE 14EJN0263S	2,391,970
583-0302020389-03	ESCUELA URBANA 70 "LAURO MONTENEGRO"	495,230
583-0302020389-04	ESCUELA PRIMARIA 380 "NICOLAS BRAVO"	5,154,580
581-010289-05	TERRENO	1,626,610
583-0302020389-06	ESCUELA TELESECUNDARIA "AGUSTIN DE LA ROSA"	3,005,860
583-0302040389-07	CENTRO DE SALUD	865,180
583-0302020389-08	ESCUELA PRIMARIA URBANA 379 "JOSEFA ORTIZ DE DOMINGUEZ", CLAVE 14EPR0716T	3,539,040
583-0302020389-09	ESCUELA PRIMARIA "LAZARO CARDENAS", CLAVE 14DPR1983X	273,800
583-0302020390-01	ESCUELA PRIMARIA 381 "TOMAS FREGOSO", CLAVE 14EPR0719Q	33,128,208
583-0302020390-02	ESCUELA SECUNDARIA TECNICA 19, CLAVE 14DST0019S	16,935,580
583-0302020390-03	ESCUELA PRIMARIA URBANA 382 "JOAQUIN ANGULO", CLAVE 14EPR0720F	2,856,655
583-0302020390-04	JARDIN DE NIÑOS 163 "PROFRA. CONCHITA MONTES CUEVA"	2,438,615
583-0302060790-07	FINCA ANTES ESCUELA PRIMARIA "NIÑOS HEROES", CLAVE 14KPR0625M.	305,660
583-0302020390-08	JARDIN DE NIÑOS "MIGUEL HIDALGO Y COSTILLA", CLAVE 14DJN0275Y	1,513,450
583-03020203 90-09	ESCUELA RURAL FEDERAL "20 DE NOVIEMBRE", CLAVE 14DPR0939C	3,606,110
583-0302020390-10	ESCUELA TELESECUNDARIA "PRIMERO DE MAYO", CLAVE 14DTV0135N	2,307,860
583-0302020390-11	ESCUELA PRIMARIA "JOSE DE JESUS GONZALEZ ORTEGA", CLAVE 14KPR1168	261,040
583-02011090-12	CASA EJIDAL	693,475
583-0302060790-13	FINCA ANTES JARDIN DE NIÑOS, CLAVE 14KJN0416Q OPERADO POR CONAFE.	941,060
583-0302060790-14	FINCA ANTES ESCUELA PRIMARIA "HERMENEGILDO GALEANA", CLAVE 14DPR1248Y.	428,640
583-0302020390-15	ESCUELA PRIMARIA "HERMENEGILDO GALEANA", CLAVE 14DPR1248Y	968,750
583-0302060790-16	FINCA ANTES JARDIN DE NIÑOS 551 "HERMINIA MORELOS PEÑA", CLAVE 14EJN0146C.	1,139,020
583-0302020390-18	ESCUELA PRIMARIA "JALISCO" CLAVE 14DPR0938D Y ESCUELA PRIMARIA "ADOLFO LOPEZ MATEOS" 14DPR3374T.	1,445,570
583-0302060791-01	FINCA ANTES ESCUELA RAMON CORONA Y CASA EJIDAL	2,859,390
583-0302020391-02	ESCUELA PRIMARIA URBANA 386 "PEDRO OGAZON" CLAVE 14EPR0723C	1,749,050
583-0302020391-03	ESCUELA PRIMARIA URBANA 640-718 "MANUEL LOPEZ COTILLA", CLAVE 14EPR0726Z	2,556,200
583-0302020391-04	ESCUELA PRIMARIA 172-1092 "BENITO JUAREZ Y LAZARO CARDENAS"	1,081,720
583-0302020391-05	ESCUELA RURAL 92	1,983,090
583-0302020391-06	ESCUELA PRIMARIA URBANA 385 "RAMON CORONA" CLAVE 14EPR0724B	5,726,320
583-0302020391-07	ESCUELA PRIMARIA 759 "JUSTO SIERRA" CLAVE 14EPR0728Y	1,575,620
583-0302020391-08	ESCUELA SECUNDARIA "RAMON CORONA" CLAVE 14PST0023A INCORPORADA A LA SEP, DE LA ASOCIACION CIVIL "RAMON CORONA Y GUADALUPE ".	2,387,350
583-0302050391-09	CORREOS DE MEXICO	2,945,400
583-0302020291-10	BIBLIOTECA MUNICIPAL 2441	517,660
581-010191-11	TERRENO	640,800
583-0302020391-13	ESCUELA SECUNDARIA TECNICA 135 CLAVE 14DST0144H	5,275,920
583-0302020391-14	ESCUELA PRIMARIA "AMADO NERVO" Y "EMILIANO ZAPATA" CALVE 14DPR0973 Y 14DPR3189M.	5,161,740
583-0302020391-15	JARDIN DE NIÑOS "LAZARO CARDENAS DEL RIO", CLAVE 14DJN0723N.	846,430
583-0302020391-16	JARDIN DE NIÑOS "ZINTLI", CLAVE 14DJN0790L	528,550
583-0302020391-17	ESCUELA PRIMARIA "JOSEFA ORTIZ DE DOMINGUEZ", CLAVE 14DPR0974I	2,335,040
583-0302020391-18	ESCUELA PRIMARIA "IGNACIO ALLENDE", CLAVE 14DPR0981S	1,643,730
583-0302020391-19	JARDIN DE NIÑOS "LAZARO CARDENAS" CLAVE 14KJN0105N Y CASA DE SALUD.	164,900
583-0302020391-20	ESCUELA PRIMARIA "LAZARO CARDENAS DEL RIO", CLAVE 14DPR0978E	716,300
583-0302020391-21	ESCUELA PRIMARIA "J. VICENTE NEGRETE", CLAVE 14DPR0982R	2,776,380
583-0302020391-22	JARDIN DE NIÑOS "AMADO NERVO", CLAVE 14DJN0791K	547,920
583-0302060791-23	ESCUELA PRIMARIA "EMILIANO ZAPATA" (SIN FUNCIONAR).	102,280
583-0302020391-24	JARDIN DE NIÑOS "MANUEL LOPEZ COTILLA", CLAVE 1S4DJN1191X ZONA 90	588,920
583-0302020391-25	JARDIN DE NIÑOS "AGUSTIN YAÑEZ", CLAVE 14DJN1193V	360,180
583-0302020391-26	ESCUELA PRIMARIA "RAMON CORONA", CLAVE 14DPR0983Q	911,630

Código	Descripción del Bien Inmueble	Valor en libros
583-0302040991-27	COLEGIO "GUADALUPE" CLAVE 14PPR0722J -DE LA ASOCIACION CIVIL "RAMON CORONA Y GUADALUPE".	1,372,960
583-0302020391-28	ESCUELA TELESECUNDARIA "MANUEL M. DIEGUEZ" CLAVE 14DTV0247R.	2,714,870
583-0302020391-29	JARDIN DE NIÑOS "JOSE CLEMENTE OROZCO", CLAVE 14DJN1192W	559,900
583-0302020391-30	ESCUELA PRIMARIA URBANA 964 "DONATO GUERRA", CLAVE 14EPR0725A	1,825,770
583-0302020391-31	JARDIN DE NIÑOS "DAVID ALFARO SIQUEIROS", CLAVE 14DJN0808U	519,520
583-0302020391-32	ESCUELA PRIMARIA FEDERAL "JOSE MARIA MORELOS Y PAVON", CLAVE 14DPR0972K	1,738,640
583-0302030592-01	ESCUELA DE ARTES Y OFICIOS	3,462,350
583-0302020392-02	ESCUELA PRIMARIA RURAL FEDERAL "FRANCISCO I. MADERO", CLAVE 14DPR3065D	910,030
583-0302020392-03	ESCUELA PRIMARIA URBANA 384-820 "ALBA Y MAZUCA" CLAVE 14EPR1030Z / 14EPR1225M	4,367,000
583-0302020392-04	ESCUELA PRIMARIA URBANA 517-978 "HEROES TEOCALTICHENSES DE 1864"	4,799,430
583-0302020392-05	JARDIN DE NIÑOS "DIEGO RIVERA" CLAVE 14DJN0996D	933,040
583-0302020392-06	ESCUELA PRIMARIA URBANA 383-997 "MANUEL MARTINEZ SICILIA" T/M, CLAVE 14EPR1029K Y "BENITO JUAREZ GARCIA" T/V, CLAVE 14EPR0874I	5,276,210
581-010192-07	TERRENO	1,053,000
583-03020302 92-08-A	AREA RECREATIVA	1,546,500
583-0302020392-08-B	JARDIN DE NIÑOS "MANUEL J. AGUIRRE ROMO", CLAVE 14DJN0595I	2,088,900
583-0302020392-10	JARDIN DE NIÑOS 199 "JAIME TORRES BODET", CLAVE 14EJN0161V	1,829,880
581-010192-11	TERRENO	888,000
581-010192-12	TERRENO	7,526,000
583-0302011092-13	OFICINAS DE LA DIRECCION GENERAL DE INFRAESTRUCTURA CARRETERA (ANTES JUNTA LOCAL DE CAMINOS).	3,400,470
581-010192-14	TERRENO	4,555,175
583-0302020392-15	ESCUELA PRIMARIA "EMILIANO ZAPATA", CLAVE 14DPR0958R	591,430
583-0302020392-16	ESCUELA PRIMARIA "VALENTIN GOMEZ FARIAS", CLAVE 14EPR1531U	228,140
583-0302020392-17	JARDIN DE NIÑOS "AMADO NERVO", CLAVE 14DJN1312S	639,880
583-0302020392-18	JARDIN DE NIÑOS	196,440
583-0302020392-19	JARDIN DE NIÑOS "BENITO JUAREZ", CLAVE 14DJN5135F	72,530
583-0302020392-20	ESCUELA PRIMARIA RURAL FEDERAL "IGNACIO M. ALTAMIRANO", CLAVE 14DPR3435F	681,530
583-0302020392-21	ESCUELA PRIMARIA "BENITO JUAREZ", CLAVE 14DPR0950Z	467,440
583-0302020392-22	JARDIN DE NIÑOS "MARIA MONTESSORI", CLAVE 14DJN15550	420,870
583-0302020392-23	ESCUELA TELESECUNDARIA "FRANCISCO GONZALEZ BOCANEGRA" CLAVE 14DTV0328B	840,700
583-0302020392-24	ESCUELA PRIMARIA FEDERAL "MIGUEL HIDALGO Y COSTILLA" CLAVE 14DPR0960F	884,880
581-010192-26	TERRENO	6,916,020
583-0302020392-27	ESCUELA TELESECUNDARIA "CRISTOBAL COLON", CLAVE 14DTV0580W /CAMPO DE FUT-BOL	300,000
583-0302020392-28	ESCUELA PRIMARIA "RAFAEL RAMIREZ T/M Y VICTORIANO SALADO ALVAREZ T/V", CLAVE 14DPR1631U	9,593,400
583-0302020392-29	ESCUELA PRIMARIA "GREGORIO TORRES QUINTERO Y MEXICO", CLAVES 14DPR3434G Y 14DPR3858M.	2,539,260
583-0302020392-30	ESCUELA PRIMARIA RURAL FEDERAL "SANTOS DEGOLLADO" CLAVE 14DPR0965A.	211,240
583-0302020392-31	ESCUELA PRIMARIA "MANUEL MARTINEZ SICILIA" Y "BENITO JUAREZ GARCIA" Y JARDIN DE NIÑOS "JOSE ROSAS MORENO"CLAVE 14EPR1029K, 14EPR0874I Y 14EJN0831U	5,466,910
583-0302020392-32	ESCUELA PRIMARIA RURAL FEDERAL "IGNACIO ZARAGOZA" CLAVE 14DPR0944O	1,530,460
583-0302020392-33	ESCUELA PRIMARIA FEDERAL "AÑO DE JUAREZ", CLAVE 14DPR1862L	160,720
583-0302020392-34	JARDIN DE NIÑOS "FRIDA KAHLO", CLAVE 14DJN5565M	309,840
583-0302020392-35	JARDIN DE NIÑOS "RAMON G. BONFIL", CLAVE 14DJN1617K	491,670
583-0302020392-36	ESCUELA TELESECUNDARIA "VENUSTIANO CARRANZA", CLAVE 14DTV0209O	1,863,510
583-0302020392-37	JARDIN DE NIÑOS "NETZAHUALCOYOTL" CLAVE 14DJN1121B	271,600
583-0302020392-38	ESCUELA PRIMARIA "JUAN ESCUTIA" CLAVE 14KPR1431F (CONAFE)	686,790
583-0302060792-39	ESCUELA PRIMARIA "ANDRES QUINTANA ROO" CLAVE 14KPR0352M (INACTIVA)	149,140
583-0302020392-40	ESCUELA PRIMARIA RURAL FEDERAL "MIGUEL HIDALGO Y COSTILLA", CLAVE 14DPR1706U	805,990
583-0302020392-41	JARDIN DE NIÑOS CONAFE	131,160
583-0302020392-42	CENTRO DE BACHILLERATO TECNOLOGICO INDUISTRIALO DE SERVICIOS, CEBETIS 247 " FRANCISCO I. MADERO", CLAVE 14DCT0271C	32,474,760
583-0302020392-43	ESCUELA PRIMARIA RURAL FEDERAL "EMILIANO ZAPATA", CLAVE 14DPR0948K	394,400
583-0302060792-44	FINCA ANTES ESCUELA PRIMARIA "TIERRA Y LIBERTAD", CLAVE 14DPR2423V	148,760
583-0302020392-45	ESCUELA SECUNDARIA GENERAL "JOSEFA ORTIZ DE DOMINGUEZ", CLAVE 14DES0025B	33,777,420
583-0302020392-46	ESCUELA PRIMARIA FEDERAL " MARIA MAGDALENA VIDAURRI DE COSIO", CLAVE 14DPR0083Z.	4,611,320
583-0302020392-47	ESCUELA TELESECUNDARIA "MARIANO MATAMOROS", CLAVE 14DT0180Z	1,474,570
583-0302020392-48	JARDIN DE NIÑOS "RAFAEL RAMIREZ" CLAVE 14DJN5541M	139,900
583-0302020392-49	TERRENO DESTINADO A LA CONSTRUCCIÓN Y FUNCIONAMIENTO DE ESCUELA PRIMARIA "GABRIELA MISTRAL"	25,200
583-0302020392-51	ESCUELA TELESECUNDARIA	1,034,610
583-0302020393-01	ESCUELA PRIMARIA 580-799 "AGUSTIN DE LA ROSA" T/M Y "JUSTO SIERRA" T/V .	23,389,990
583-0302020393-07	ESCUELA URBANA 642-643 "BENITO JUAREZ" T/M Y "PEDRO MORENO" T/V (CLAVE 14EPR0978D).	4,842,760
583-0302040993-08	SISTEMA DIF MUNICIPAL.	4,320,610
583-0302020393-09	JARDIN DE NIÑOS "AQUILES SERDAN"	104,167,600
583-0302020393-10	JARDIN DE NIÑOS NUM. 258 "ESTEFANIA CASTAÑEDA", CLAVE 14EJN0217G.	4,071,160
583-0302020393-11	JARDIN DE NIÑOS "MARGARITA MAZA DE JUAREZ", CLAVE 14EJN0210N	1,864,900
583-0302020393-13	ESCUELA PRIMARIA "VALENTIN GOMEZ FARIAS", CLAVE 14DPR3190B.	3,515,040
589-0461010193-14	VIA PUBLICA -ENTRONQUE CARRETERO.	390,700
583-0302060793-15	CANCHA DE BASQUET-BOL, EMPASTADO Y ARBOLADO.	5,961,420
583-0302010993-16	TALLER DE REPARACION DE VEHICULOS Y ESTACIONAMIENTO	3,400,960
583-0302020393-17	ESCUELA PRIMARIA "FRANCISCO MEDINA ASCENCIO".	11,144,700
583-0302020393-18	ESCUELA DE EDUCACION ESPECIAL (CAM) "AURORA LUEVANOS DEL RIO" (FRACCION SUR).	2,464,800

Código	Descripción del Bien Inmueble	Valor en libros
581-010193-19	TERRENO DELIMITADO CON MALLA (ZONA FEDERAL)	2,133,120
583-0302030293-20	UNIDAD DEPORTIVA (FRACCION SUROESTE).	10,086,200
583-0302020393-21	ESCUELA TELESECUNDARIA "JOSE ANGEL CONCHELLO DAVILA" CLAVE 14DTV0647N	1,223,750
583-0302020393-22	ESCUELA TELESECUNDARIA "BENITO JUAREZ	5,319,200
583-0302030293-23	UNIDAD DEPORTIVA INFANTIL "BENJAMIN PEREZ MENDOZA"/TERRENO.	7,524,000
583-0302030293-24	UNIDAD DEPORTIVA CON JUEGOS INFANTILES, CANCHA DE BASQUET-BOL Y JARDIN.	2,590,400
581-010193-25	TERRENO	3,156,000
581-010193-26	TERRENO	778,000
583-0302030293-27	UNIDAD DEPORTIVA.	1,957,120
581-010193-28	TERRENO	4,958,100
581-010193-29	TERRENO	1,171,200
583-0302030292-31	UNIDAD DEPORTIVA "HACIENDA POPOTES"	4,667,960
581-010193-32-A	TERRENO	458,800
581-010193-32-B	TERRENO	257,120
583-0302020393-33	ESCUELA PRIMARIA "BENITO JUAREZ", CLAVE 14DPR3832E.	1,088,600
583-0302020393-35	ESCUELA TELESECUNDARIA "ADOLFO RUIZ CORTINEZ" CLAVE 14DTV0409M.	1,567,643
583-0302060793-36	TERRENO	392,000
583-0302020393-37	JARDIN DE NIÑOS 407 "JUAN ESCUTIA" CLAVE 14EJN0857B.	2,774,550
583-0302020393-38	ESCUELA TELESECUNDARIA DE NUEVA CREACION.	5,908,460
583-0302020393-39	JARDIN DE NIÑOS "EPIGMENIO GONZALEZ"	2,630,040
583-0302020393-40	JARDIN DE NIÑOS " VALENTIN GOMEZ FARIAS"	3,779,960
583-0302020393-41-A	ESCUELA PREPARATORIA REGIONAL DE TEPATITLAN DE MORELOS MODULO DE SAN JOSE DE GRACIA.	579,840
583-0302020393-41-B	ESCUELA PREPARATORIA REGIONAL DE TEPATITLAN DE MORELOS MODULO DE SAN JOSE DE GRACIA.	377,600
583-0302060793-42	TERRENO PARCIAL	3,386,880
583-0302020393-43	JARDIN DE NIÑOS "JUAN JOSE ARREOLA"	1,912,110
581-010193-44	TERRENO	2,544,000
583-0302020393-45	JARDIN DE NIÑOS "NINFA PALAFOX ORNELAS" CLAVE 14JN1456O.	1,713,550
583-0302020393-46	OFICINAS DE LA DELEGACION REGIONAL DE SERVICIOS EDUCATIVOS REGION ALTOS SUR.	6,088,000
583-0302011093-47	OFICINA RECAUDADORA NO. 89 (CONDOMINIO PLAZA TEPATITLAN).	856,980
583-0302020393-48	ESCUELA TELESECUNDARIA "SANTOS DEGOLLADO" CLAVE 14DTV0325E	4,008,720
583-0302020393-49	JARDIN DE NIÑOS "LEONA VICARIO", CLAVE 14DJN5021D,.	373,300
583-0302020393-50	ESCUELA PRIMARIA "VALENTIN GOMEZ FARIAS" Y JARDIN DE NIÑOS "JUAN DE ASBAJE" CLAVE 14DJN5207I .	772,450
581-010193-51-A	TERRENO	852,600
583-0302020393-51-B	JARDIN DE NIÑOS 409 "BENITO JUAREZ", CLAVE 14EJN0929E	2,341,850
581-010193-51-C	TERRENO	3,907,800
583-0302060293-54	CENTRO INTEGRAL DE JUSTICIA REGIONAL (CEINJURE)	7,473,764
583-0302020393-55	ESCUELA PRIMARIA "MANUEL VILLEGAS"	4,685,400
583-0302030593-56	MUSEO DE LA CIUDAD (ANTES ESCUELA PRIMARIA "NIÑO ARTILLERO", ESC. PARA NIÑOS EX-CASA CURAL).	6,295,440
583-0302020393-57	JARDIN DE NIÑOS "JEAN PIAGET"	207,750
583-0302060593-60	INSTALACIONES DE LA FUERZA UNICA DEL ESTADO DE JALISCO (EN CONSTRUCCION)	7,500,000
581-010193-61	TERRENO DESTINADO A LA CONSTRUCCIÓN DE UN JARDIN DE NIÑOS "JUAN ESCUTIA"	864,000
581-010193-62	TERRENO DESTINADO A LA CONSTRUCCIÓN DE UNA UNIDAD REGIONAL DE SERVICIOS ESTATALES (UNIRSE) REGION ALTO SUR	9,167,093
583-0302030594-01	MUSEO DEL TEQUILA.	11,757,360
583-0302020394-03	ESCUELA PRIMARIA URBANA 389-786 "MANUEL M. DIEGUEZ"	19,855,110
583-0302020394-04	ESCUELA PRIMARIA RURAL MIXTA 113 "NIÑOS HEROES"	247,380
583-0302020394-04	JARDIN DE NIÑOS RURAL DE LA CONAFE Y ESCUELA SECUNDARIA DE LA CONAFE.	144,990
583-0302020394-07	ESCUELA URBANA 790 "MARIA DEL CARMEN SAUZA MORA"	2,396,450
583-0302020394-10	ESCUELA PREPARATORIA REGIONAL DE TEQUILA.	30,901,100
583-0302030294-12	UNIDAD DEPORTIVA "FRANCISCO JAVIER SAUZA".	57,814,490
583-0302020394-13	JARDIN DE NIÑOS 244-293 "JOSE TRINIDAD CERVANTES NAJAR", CLAVE 14EJN03406.	1,020,700
583-0302020394-15	ESCUELA PRIMARIA FEDERAL "20 DE NOVIEMBRE", CLAVE 14DPR3895Q .	1,997,820
583-0302020394-16	JARDIN DE NIÑOS 520 "MARIANO MATAMOROS", CLAVE 14EJN0980B	1,692,250
583-0302020394-17	ESCUELA PRIMARIA "DEMOCRACIA" T/M. E "INDEPENDENCIA" T/V., CLAVE 14DPR0669Z	1,407,250
583-0302020394-18	ESCUELA PRIMARIA FEDERAL "AÑO DE JUAREZ", CLAVE 14DPR3113X.	4,794,850
583-0302020394-19	JARDIN DE NIÑOS "FRANCISCO GONZALEZ BOCANEGRA", CLAVE 14DJN1268V.	1,985,370
583-0302020394-26	JARDIN DE NIÑOS "BENITO JUAREZ", CLAVE 14DJN0605Z	809,339
583-0302060294-27	CENTRO INTEGRAL DE JUSTICIA REGIONAL (CEINJURE)	10,263,708
583-0302020395-01	ESCUELA PRIMARIA 671 "MIGUEL HIDALGO Y COSTILLA"	24,755,080
583-0302020395-02	JARDIN DE NIÑOS 89 "JUSTO SIERRA", CLAVE 14EJN0283F Y JARDIN DE NIÑOS 372 "TEOTZITLAN" T/V, CLAVE 14EJN0784Z.	3,447,450
583-0302020395-03	JARDIN DE NIÑOS "GENERAL LUCIO BLANCO", CLAVE 14DJN0570Z	852,800
583-0302020395-04	ESCUELA PRIMARIA "JOSE MARIA MORELOS Y PAVON", CLAVE 14DPR1047A	3,788,130
583-0302020395-05	JARDIN DE NIÑOS "MARIA MONTESSORI", CLAVE 14DJN0616E	3,805,980
583-0302020395-06	ESCUELA TELESECUNDARIA "EMILIANO ZAPATA" CLAVE 14DTV0280Z.	9,207,640
583-0302020395-07	ESCUELA PRIMARIA "JOSEFA ORTIZ DE DOMINGUEZ" CLAVE 14DPR 0165I "JUSTO SIERRA" T/V (CLAVE 14DPR1050O).	6,406,110
583-0302020395-08	ESCUELA PRIMARIA "JOSE MARIA MORELOS Y PAVON", CLAVE 14DPR1049Z	4,819,740
583-0302020395-09	JARDIN DE NIÑOS "ADOLFO LOPEZ MATEOS", CLAVE 14DJN0575V	1,055,920
583-0302020396-01	**ESCUELA PRIMARIA URBANA 392 "J. JESUS NEGRETE", CLAVE 14EPR1003C**	4,793,040
583-0302020396-02	JARDIN DE NIÑOS 251 "ADOLFO LOPEZ MATEOS"	12,372,780
583-0302020396-03	ESCUELA SECUNDARIA "CONSTITUYENTES DE 1917", CLAVE 14DES0027Z	572,040

Código	Descripción del Bien Inmueble	Valor en libros
583-0302020396-04	JARDIN DE NIÑOS FEDERAL "ESTEFANIA CASTAÑEDA", CLAVES 14DJN0111O Y 14DJN1565V.	18,119,160
583-0302020396-05	JARDIN DE NIÑOS "CARLOS B. ALONSO", CLAVE 14DJN0186E (FRACCION ORIENTE).	1,759,380
583-0302020396-06	JARDIN DE NIÑOS "CARLOS B. ALONSO", CLAVE 14DJN0186E (FRACCION ORIENTE).	1,205,100
581-0101 96-07	TERRENO	2,410,500
583-0302020396-08	ESCUELA PRIMARIA "RENOVACION Y RICARDO FLORES MAGON" CLAVES 14DPR1061U Y 14DPR2347E.	7,397,430
583-0302020396-09	ESCUELA PRIMARIA "BENITO JUAREZ", CLAVE 14DPR1065Q Y "MIGUEL HIDALGO Y COSTILLA", CLAVE 14DPR3480S	11,511,450
583-0302020396-10	ESCUELA PRIMARIA "FILOMENO MATA"	1,111,167
583-0302020396-11	ESCUELA PRIMARIA FEDERAL "PLAN DE AYALA", CLAVE 14DPR1063S /CASA DEL MAESTRO	3,784,200
583-0302020396-12	AREA DEPORTIVA UTILIZADA POR LA ESCUELA SECUNDARIA "CONSTITUYENTES DE 1917"	4,456,095
583-0302060796-14	ESCUELA PRIMARIA "MANUEL NEGRETE", CLAVE 14EPR0745O.	5,292,680
583-0302020396-15	JARDIN DE NIÑOS "BENITO JUAREZ" CLAVE 14DJN2004T	283,680
583-0302020396-16	ESCUELA PRIMARIA "JUSTO SIERRA", CLAVE 14DPR1066P	547,920
583-0302020396-17	ESCUELA PRIMARIA RURAL FEDERAL "NIÑOS HÉROES" CLAVE T/M 14DPR1602Z	851,550
583-0302020396-18	ESCUELA TELESECUNDARIA "AQUILES SERDAN", CLAVE 14DTV0031S.	1,843,970
583-0302020396-19	ESCUELA PRIMARIA "CUAUHTEMOC", CLAVE 14KJN0313U	72,730
583-0302040396-20	CASA DE SALUD (FRACCION NORPONIENTE).	11,130
583-03020403 96-21	CASA DE SALUD	215,725
583-0302020396-22	ESCUELA PRIMARIA "CORREGIDORA", CLAVE 14DPR1056I	472,735
583-0302020396-23	JARDIN DE NIÑOS "GABRIELA MISTRAL", CLAVE 14DJN1682K	206,615
583-0302060796-24	TERRENO	158,730
583-0302020296-25	BIBLIOTECA PUBLICA MUNICIPAL.	1,682,200
583-0302011096-26	OFICINA DE INSPECCION ESCOLAR ZONA 13.	1,393,180
583-0302020396-27	JARDIN DE NIÑOS "CARLOS B. ALONSO", CLAVE 14DJN0186E (FRACCION PONIENTE).	439,924
583-0302020396-28	JARDIN DE NIÑOS "JOSE SAPIEN", CLAVE 14DJN0453K	1,804,200
583-0302020396-29	ESCUELA PRIMARIA "20 DE NOVIEMBRE", CLAVE 14DPR1060V	6,338,730
583-0302020396-30	JARDIN DE NIÑOS "FRANCISCO I. MADERO", CLAVE 14DJN0452L	3,800,530
583-0302020396-31	ESCUELA PRIMARIA "20 DE NOVIEMBRE" Y "18 DE MARZO", CLAVES 14DPR1060V Y 14DPR3479C	1,248,250
583-0302020396-32	JARDIN DE NIÑOS "VICENTE GUERRERO" CLAVE 14DJN2523P	359,780
583-0302020397-01	ESCUELA URBANA 393-1150 "COMUNIDAD INDIGENA" CLAVE 14EPR0746N / 14EPR0927X, (FRACCION SUR).	35,619,000
583-0302040997-02	CAMPO EXPERIMENTAL DE CIENCIAS BIOLOGICAS Y AGROPECUARIAS "RANCHO COFRADIA" (LABORATORIOS)	280,709,600
583-0302020397-03-A	ESCUELA PRIMARIA "GENERAL EUGENIO ZUÑIGA" CLAVES 14EPR0607M Y 14EPR0815T	14,343,600
583-0302020397-03-B	JARDIN DE NIÑOS "JOSE DE JESUS SANCHEZ GUERRERO" Y "JUAN RULFO" CLAVES 14DJN0156K Y 14DJN2045T.	6,395,200
583-0302020397-04	FRACCIÓN SURORIENTE DE LA ESCUELA PRIMARIA URBANA 394 "MARIA DEL REFUGIO AMEZCUA"	1,430,360
583-0302020397-05	ESCUELA PRIMARIA "MIGUEL HIDALGO Y COSTILLA".	7,610,120
583-0302020397-06	ESCUELA PRIMARIA URBANA 579 "RAMON CORONA MADRIGAL", CLAVE 14EPR0748L	1,819,800
583-0302020397-07	ESCUELA URBANA 587-1178 "BENITO JUAREZ Y SOR JUAN INES DE LA CRUZ" CLAVE 14EPR0751Z.	11,282,200
583-0302020397-08	ESCUELA PRIMARIA URBANA 588 "LEONA VICARIO".	11,297,600
583-0302020397-09	ESCUELA URBANA 625-728 "NIÑOS HEROES".	11,938,200
583-0302020397-10	ESCUELA SECUNDARIA 72 "JESUS GUERRERO GALVAN" .	17,311,300
583-0302020397-11	ESCUELA PRIMARIA 679-935 "GABRIELA MISTRAL" Y "ANTONIO AGUILAR RAMIREZ" CLAVES 14EPR0757T Y 14EPR0282X.	7,811,800
583-0302020397-13	ESCUELA PRIMARIA URBANA 707 "FERNANDO MONTES DE OCA".	3,236,560
583-0302020397-14	ESCUELA PRIMARIA URBANA 711-1179 "MANUEL LOPEZ COTILLA"	2,046,720
583-0302020397-15	ESCUELA PRIMARIA URBANA 719 "MARIA RODRIGUEZ GONZALEZ"	4,669,800
583-0302020397-16	ESCUELA PRIMARIA URBANA 730-1197 "MANUEL LOPEZ COTILLA".	3,908,480
583-0302020397-18	ESCUELA TELESECUNDARIA "SOR JUANA INES DE LA CRUZ" CLAVE 14DTV0488P	11,882,090
583-0302020397-19	ESCUELA SECUNDARIA FORANEA 69 "FRANCISCO MEDINA ASCENCIO" CLAVE 14EES0066A	21,368,160
583-0302020397-23	JARDIN DE NIÑOS 239 "ESTEFANIA CASTAÑEDA", CLAVE 14EJN0297I.	3,166,400
583-0302020397-24	JARDIN DE NIÑOS 259 "AGUSTIN MELGAR", CLAVE 14EJN0218F.	2,240,000
583-0302020397-25	JARDIN DE NIÑOS "FRANCISCO SANCHEZ FLORES"	3,822,800
583-0302020397-27	ESCUELA PRIMARIA FEDERAL "JUAN ESCUTIA Y BENITO JUAREZ" CLAVE 14DPR3046P Y 14DPR4042Z.	7,001,550
583-0302011097-29	SECRETARÍA DE LA DEFENSA NACIONAL (SEDENA).	353,270,400
583-03020302 97-30	UNIDAD DEPORTIVA MUNICIPAL "MELCHOR OCAMPO"	7,791,600
583-0302020397-31	ESCUELA SECUNDARIA GENERAL 75 "MARTIRES DEL RIO"	12,874,200
583-0302030297-32	AREA VERDE Y RECREATIVA	9,363,900
583-0302040997-33	EN COMODATO A FAVOR DE LA ASOCIACION CIVIL "MI GRAN EPERANZA", A.C.- HOSPITAL INFANTIL	163,820,835
583-0302020397-34	ESCUELA PRIMARIA URBANA 1117-1123 "RAFAEL RAMIREZ" CLAVE 14EPR1543Z Y 14EPR1550I (FRACCION NORTE).	10,222,100
589-04610102 97-35	VIA PUBLICA	1,239,000
583-0302060797-36	TERRENO	5,559,450
583-0302020397-37	ESCUELA PRIMARIA 126 "FRANCISCO GONZALEZ BOCANEGRA".	8,688,400
583-0302011097-38	OFICINAS DEL CENTRO INTEGRAL DE COMUNICACIONES 080	14,216,800
583-03020105 97-39	INSTALACIONES DE LECHE LICONSA	7,255,470
589-04110101 97-40-A	INSTALACIONES HIDRAHULICAS.	3,792,700
583-0302020397-40-B	ESCUELA PRIMARIA URBANA "EVA SAMANO DE LOPEZ MATEOS" Y "EMILIANO ZAPATA" CLAVES 14EPR0798T Y 14EPR1052L .	6,670,500
581-010297-42	TERRENO	4,009,380
581-010197-43	TERRENO DESTINADO A LAS INSTALACIONES DEPORTIVAS PARA LOS TRABAJADORES AGREMIADOS DE LAS SECCIONES 16 Y 47 DEL SINDICATO NACIONAL DE TRABAJADORES DE LA EDUCACION (SNTE).	22,885,800

Código	Descripción del Bien Inmueble	Valor en libros
581-010197-45	TERRENO	456,264
583-0302030297-49	AREA VERDE	6,180,100
583-0302020297-50	BIBLIOTECA PUBLICA MUNICIPAL "J. JESUS TRUJILLO RIVERA" .	1,565,800
581-010197-51-A	TERRENO	4,451,650
581-010197-51-B	TERRENO	382,950
581-010197-51-C	TERRENO	218,500
583-0302020397-52	JARDIN DE NIÑOS "ENRIQUE GONZALEZ MARTINEZ" CLAVE 14EJN0535Q	5,912,140
583-0302020397-53-A	ESCUELA SECUNDARIA 115 "JOSE PABLO MONCAYO GARCIA" CLAVE 14DES0121E	5,417,000
583-0302020397-53-B	JARDIN DE NIÑOS 626-673 "JOSE MARIA ARREOLA Y FRANCISCO GONZALEZ" CLAVE 14EJN0606X.	17,773,900
583-0302040197-55-A	EN COMODATO CENTRO DE READAPTACION PARA DROGADICTOS.	258,159,400
583-0302040397-55-B	HOSPITAL PSIQUIATRICO EL ZAPOTE.	258,159,400
583-0302020397-56	ESCUELA PRIMARIA 1270-1258 "MANUEL GOMEZ MORIN Y ELIAS NANDINO VALLARTA" CLAVE 14EPR1388X, 14EPR1393I	4,079,500
583-0302020397-58	ESCUELA PRIMARIA "AQUILES SERDAN" .	2,246,000
583-0302060797-59	INMUEBLE EN REMODELACION PARA DESTINARSE A CENTRO DE SALUD	354,300
583-0302020397-60	ESCUELA PRIMARIA "LA CORREGIDORA", CLAVE 14DPR3765X	3,428,240
583-0302020397-61	JARDIN DE NIÑOS FEDERAL "IGNACIO MANUEL ALTAMIRANO", CLAVE 14DJN0862O	1,160,360
583-0302020397-62	ESCUELA PRIMARIA FEDERAL"EMILIANO ZAPATA", CLAVE 14DPR0300X.	8,477,200
583-0302020397-63	ESCUELA SECUNDARIA TECNICA INDUSTRIAL 126, CLAVE 14DST0060Z	18,842,750
583-0302020397-64	JARDIN DE NIÑOS 73-389 "CUAUHTEMOC", CLAVE 14EJN0112M	4,751,520
583-0302060797-66	TEMPLO DE LA SOLEDAD (CONOCIDO COMO SANTUARIO DE GUADALUPE)	4,288,384
583-0302020397-67	ESCUELA SECUNDARIA TECNICA 112 "CAJITITLAN", CLAVE 14DST0112P	12,173,200
583-0302020397-68	JARDIN DE NIÑOS "EDUARDO MALACHI Y FRANCISCO VILLA"	9,605,800
583-0302020397-68	ESCUELA PRIMARIA 1218-1219 "ADOLFO CHRISTLIEB IBARROLA Y CARLOS ENRIQUE CASTILLO PERAZA"	10,368,900
589-0461010297-68	VIA PUBLICA (FRACCIÓN CALLE HUELVA).	870,000
583-0302020397-69	ESCUELA PRIMARIA 1184-1181 "AGUSTIN YAÑEZ Y ADOLFO LOPEZ MATEOS"	24,713,700
583-0302020397-70	JARDIN DE NIÑOS 605-609 "JUSTO SIERRA Y PRISCILIANO SANCHEZ" CLAVE 14EJN0500D / 14EJN0476O	3,407,820
583-0302020397-71	ESCUELA PRIMARIA 1171-1195 "EUGENIO ZUÑIGA Y JOSE VASCONCELOS".	12,525,800
583-0302060797-72	EN COMODATO -CENTRO DE REHABILITACION DE NIÑOS Y JOVENES QUE PRESENTEN RETRASO PSIQUICO CON LA FINALIDAD DE OBTENER UNA MEJOR INTEGRACIÓN EN LA SOCIEDAD	4,661,440
581-010297-73	TERRENO DESTINADO A LA CONSTRUCCIÓN DE LA PLANTA DE TRATAMIENTO DE AGUAS RESIDUALES EL AHOGADO.	24,131,030
583-0302020397-75	JARDIN DE NIÑOS "MARCOS GONZALO AMADOR MEDINA", CLAVE 14DJN0020X	4,172,510
583-0302020397-76	ESCUELA PRIMARIA "REDENCIÓN CAMPESINA", CLAVE 14DPR1070B	4,761,920
583-0302020397-77	ESCUELA SECUNDARIA TECNICA 59, CLAVE 14DST0126S	26,121,360
583-0302020397-78	JARDIN DE NIÑOS "ADOLFO LOPEZ MATEOS", CLAVE 14DJN1045M.	1,860,860
583-0302060797-79	FINCA ANTES JARDIN DE NIÑOS.	608,240
583-0302020397-80	ESCUELA SECUNDARIA 73 "AGUSTIN YAÑEZ DELGADILLO" CLAVE 14EES0077G.	5,692,000
583-0302020397-81	JARDIN DE NIÑOS "ALBERTO LADRON DE GUEVARRA" CLAVE 14DJN7053B	4,117,350
583-0302020397-82	ESCUELA PRIMARIA FEDERAL "ELEVACIÓN EJIDAL", CLAVE 14DPR1067O	2,533,670
583-0302020397-83	JARDIN DE NIÑOS "BLAS GALINDO DIMAS" Y "NICOLAS BRAVO" CLAVES 14DJN2069C, 14DJN2086T.	7,831,550
589-0411010197-86	CONSTRUCCIÓN DE TRAMO DEL "COLECTOR TOLUQUILLA" OBRA ASOCIADA A LA PLANTA DE TRATAMIENTO DE AGUAS RESIDUALES "EL AHOGADO" DEL PROGRAMA INTEGRAL DE SANEAMIENTO DE AGUAS RESIDUALES PARA LA ZONA CONURBADA DE GUADALAJARA.	101,280
589-0411010197-88-A	FRACCION PARA CONSTRUCCIÓN DE COLECTORES SANTA ANITA I Y ZAPOTE I, OBRA COMPLEMENTARIA DE LA PLANTA DE TRATAMIENTO DEL EL AHOGADO.	2,821,600
589-0411010197-88-B	FRACCION PARA CONSTRUCCIÓN DE COLECTORES SANTA ANITA I Y ZAPOTE I, OBRA COMPLEMENTARIA DE LA PLANTA DE TRATAMIENTO DEL EL AHOGADO.	2,969,530
589-0411010197-88-C	FRACCION PARA CONSTRUCCIÓN DE COLECTORES SANTA ANITA I Y ZAPOTE I, OBRA COMPLEMENTARIA DE LA PLANTA DE TRATAMIENTO DEL EL AHOGADO.	671,140
589-0411010197-89-A	CONSTRUCCIÓN DE TRAMOS DE COLECTORES "EL ZAPOTE I", "SANTA ANITA I" , "AEROPUERTO" Y "EL CARACOL" , OBRAS DE INFRAESTRUCTURA HIDRAULICA ASOCIADAS A LA PLANTA DE TRATAMIENTO DE AGUAS RESIDUALES "EL AHOGADO".	2,158,200
589-0411010197-89-B	CONSTRUCCIÓN DE TRAMOS DE COLECTORES "EL ZAPOTE I", "SANTA ANITA I" , "AEROPUERTO" Y "EL CARACOL" , OBRAS DE INFRAESTRUCTURA HIDRAULICA ASOCIADAS A LA PLANTA DE TRATAMIENTO DE AGUAS RESIDUALES "EL AHOGADO".	12,418,000
589-0411010197-89-C	CONSTRUCCIÓN DE TRAMOS DE COLECTORES "EL ZAPOTE I", "SANTA ANITA I" , "AEROPUERTO" Y "EL CARACOL" , OBRAS DE INFRAESTRUCTURA HIDRAULICA ASOCIADAS A LA PLANTA DE TRATAMIENTO DE AGUAS RESIDUALES "EL AHOGADO".	3,130,760
589-0461010297-90-B	LIBRAMIENTO SUR DE GUADALAJARA.	481,915
589-0461010297-91	LIBRAMIENTO SUR DE GUADALAJARA.	17,906
583-0302020397-93	JARDIN DE NIÑOS "MEXICO" CLAVE 14DJN0015L	3,668,620
589-0411010197-94	TERRENO DESTINADO A LA EJECUCIÓN DE LA OBRA PÚBLICA PREVISTA EN ELPROGRAMA INTEGRAL DE SANEAMIENTO DE AGUAS RESIDUALES PARA LA ZONA CONURBADA DE GUADALAJARA, REFERENTE AL TRAZO DENOMINADO COLECTOR SANTA ANITA I	512,480
589-0411010197-95	TERRENO DESTINADO A LA EJECUCIÓN DE LA OBRA PÚBLICA PREVISTA EN EL PROGRAMA INTEGRAL DE SANEAMIENTO DE AGUAS RESIDUALES PARA LA ZONA CONURBADA DE GUADALAJARA, REFERENTE AL TRAZO DENOMINADO COLECTOR SANTA ANITA I	299,200
583-0302060797-96	TERRENO DESTINADO A LA EJECUCIÓN DE LOS TRABAJOS DE RESERVA URBANA PARA DOTACIÓN DE PIE DE CASAS	39,855,000
581-010197-97	TERRENO DESTINADO A LA CONSTRUCCIÓN DE UN CENTRO DE JUSTICIA PARA MUJERES	5,372,250
583-0302020398-01	ESCUELA PRIMARIA T/M "MIGUEL HIDALGO Y COSTILLA" Y ESCUELA PRIMARIA T/V "MELCHOR OCAMPO".	8,166,370
583-0302020398-02	ESCUELA PRIMARIA FEDERAL "JUSTO SIERRA"	2,972,820

Código	Descripción del Bien Inmueble	Valor en libros
583-03020503 98-03	OFICINA DE CORREOS	6,086,300
583-0302060798-04	ESTACIONAMIENTO	2,214,000
583-0302020398-07	ESCUELA PRIMARIA URBANA 800-801 "LIC. JOSE PARRES ARIAS"	18,801,680
583-0302020398-08	ESCUELA SECUNDARIA MIXTA 16 "RAMON GARCIA RUIZ" CLAVE 14EES0073K	13,482,720
583-0302020398-100	JARDIN DE NIÑOS "DHENI", CLAVE 14DJN0050R	7,185,435
583-0302020398-101	JARDIN DE NIÑOS "BENITO JUAREZ" CLAVE 14DJN0909S	2,039,480
583-0302020398-103-A	JARDIN DE NIÑOS "IGNACIO LOPEZ BAYON"	11,008,575
583-0302030298-103-B	AREA VERDE, CON ARBOLADO Y PORTERIAS DE FUT-BOL	6,199,394
583-0302020398-106	ESCUELA PRIMARIA RURAL FEDERAL "RAFAEL JIMENEZ" Y "JUSTO SIERRA" CLAVE 14DPR1072ZAC.	3,259,600
583-0302020398-107	ESCUELA PRIMARIA "BENITO JUAREZ", CLAVE 14DPR1082G.	3,811,990
583-0302020398-108	JARDIN DE NIÑOS "LEONA VICARIO", CLAVE 14DJN0358G.	2,907,800
583-0302020398-109	ESCUELA PRIMARIA T/M "EMILIANO ZAPATA", CLAVE 14DPR1084E Y ESCUELA PRIMARIA T/V "IGNACIO ALLENDE.	16,428,720
583-0302020398-11	ESCUELA URBANA 563-564 "LAURO BADILLO DIAZ" CLAVE 14EPR0774J	9,806,920
583-0302020398-110	ESCUELA PRIMARIA 1071 "BENITO JUAREZ, CLAVE 14EPR1524K.	8,832,490
583-0302020398-111	JARDIN DE NIÑOS "MANUEL LOPEZ COTILLA", CLAVE 14DJN0656F	2,947,760
583-0302020398-112	ESCUELA SECUNDARIA 36 "PONCIANO ARRIAGA", CLAVE 14DES0043R.	48,156,712
583-0302030298-122	CENTRO DEPORTIVO DESSPEJA-FISCALÍA ESTATAL	345,802,606
583-0302020398-125	ESCUELA SECUNDARIA MIXTA 51 "REVOLUCION MEXICANA", CLAVE 14EES0053X	18,678,060
583-0302020398-126	ESCUELA PRIMARIA T/M "AURELIO ORTEGA", CLAVE 14DPR0196B Y ESCUELA PRIMARIA T/V "JOSE MARIA MORELOS Y PAVON", CLAVE 14DP2498K.	5,894,560
583-0302020398-127	ESCUELA PRIMARIA "LAZARO CARDENAS DEL RIO" CLAVE 14DPR3621A Y "ADOLFO LOPEZ MATEOS" CLAVE 14DPR3622Z	10,258,595
589-0461010298-12-A	PUENTE VEHICULAR DE AV. COLON SUR AL CRUCE CON ANILLO PERIFERICO SUR Y PARQUE LINEAL	77,968,768
583-0302040398-130	CENTRO DE SALUD LA NOGALERA, REGION SANITARIA XII, REFORMA-TLAQUEPAQUE.	1,153,400
589-0461010298-131	NODO VIAL ACCESO ORIENTE SOBRE AV. PATRIA Y AUTOPISTA A ZAPOTLANEJO (GAZA).	21,935,370
583-0302020298-132	BIBLIOTECA PUBLICA MUNICIPAL "SOR JUANA INES DE LA CRUZ".	5,302,900
583-0302020398-14	ESCUELA PRIMARIA URBANA 716-717 "VISTA HERMOSA"	18,053,120
583-0302020398-140	ESCUELA SECUNDARIA MIXTA NUM. 17	39,308,730
583-0302040998-143-A	AREA VERDE	1,725,780
583-0302040998-143-B	AREA VERDE	488,220
589-0451010598-146	ANTENA DE RETRANSMISIÓN C7, SISTEMA JALISCIENSE DE RADIO Y TELEVISÓN.	85,120
589-0461010298-149	NODO VIAL PERIFERICO SUR -COLON.	19,491,120
589-0461010298-154	VIALIDAD DE LA AVENIDA JESUS MICHEL GONZALEZ	4,890,670
583-0302060798-158	VIALIDAD - NODO VIAL AVENIDA COLON Y PERIFERICO	2,329,163
583-0302060798-160	TERRENO DESTINADO PARA EL EQUIPAMIENTO EN LA INFRAESTRUCTURA DEL ANILLO PERIFERICO SUR, VIALIDADES SECUNDARIAS (RI-VL1)	3,951,443
583-0302020398-17	ESCUELA PRIMARIA URBANA 112-115 "PRESIDENTE ADOLFO LOPEZ MATEOS"	33,086,030
583-0302030598-19	MUSEO REGIONAL DE CERAMICA.	26,568,720
583-0302030298-20	AREA DE ESPARCIMIENTO Y ARBOLADO MADURO	92,363,700
583-0302020398-21	ESCUELA URBANA 887-893 "IDOLINA GAONA DE COSIO".	9,321,130
583-0302020398-23	ESCUELA SECUNDARIA MIXTA 33-53 "SALVADOR ALLENDE" Y "MOISES SAENZ GARZA"	16,902,560
583-0302020398-24	JARDIN DE NIÑOS 48-359 "FRANCISCO MEDINA ASCENCIO Y JAIME TORRES BODET", CLAVE 14RJN0088C.	7,401,000
583-0302020398-26	ESCUELA PRIMARIA 970-980 "JUAN RULFO" Y "22 DE ABRIL"	14,673,610
589-0461010298-27	FRACCION TRAMO DE ANILLO PERIFERICO SUR.	760,280
589-0461010298-28	FRACCION TRAMO DE ANILLO PERIFERICO SUR.	714,480
589-0461010298-29	VIA PUBLICA ANILLO PERIFERICO SUR.	1,158,740
583-0302020398-30	CENTRO DE ATENCION MULTIPLE (CAM) NUM. 10-12 "DR. JOAQUIN BAEZA ALZAGA" Y "JOSE VASCONCELOS"	10,618,200
583-0302020398-31	JARDIN DE NIÑOS 81-528 "ENRIQUE C. REBSAMEN" Y "AURELIO ORTEGA"	2,120,100
583-0302020398-33	ESCUELA URBANA 853-854 "MARIA TRINIDAD NUÑEZ"	14,590,235
583-0302020398-34	ESCUELA PRIMARIA 147 "IDOLINA GAONA DE COSIO" Y "JUANA DE ABAJO" CLAVE 14DPR3801L, 14DPR3812R .	21,974,990
589-0461010298-36-A	VIA PUBLICA FRACCION DE ANILLO PERIFERICO SUR.	145,728,000
589-0461010298-36-B	VIA PUBLICA FRACCION DE ANILLO PERIFERICO SUR.	48,355,200
583-0302060798-38-A	INSTALACIÓN ESPECIAL	11,466,650
589-0461010298-39	INTITUTO DE FORMACIÓN PROFESIONAL-ACADEMIA DE POLICIA Y TRANSITO (FRACCION SUR-ORIENTE).	13,138,500
583-0302020398-41	JARDIN DE NIÑOS "MIGUEL HIDALGO Y COSTILLA", CLAVE 14DJN0049B Y 14DJN1941H	3,839,760
583-0302020398-44	INSTALACIONES EDUCATIVAS DEL COLEGIO DE EDUCACIÓN PROFESIONAL TECNICA DEL ESTADO DE JALISCO (CONALEP)	32,132,010
583-0302020398-47	ESCUELA URBANA 794-874 "ADOLFO LOPEZ MATEOS" Y "ANA MARIA GARCIA MALDONADO" CLAVES 14EPR0260L Y 14EPR1308V.	6,405,960
583-0302020398-48	ESCUELA PREPARATORIA NO. 12.	23,884,520
583-0302020398-51	JARDIN DE NIÑOS "TOMAS ESCOBEDO BARBA".	22,423,680
589-0461010298-54	ACUEDUCTO CHAPALA-GUADALAJARA	56,356,860
583-0302020398-58-A	ESCUELA PRIMARIA "LAZARO CARDENAS DEL RIO" T/M Y "5 DE MAYO" T/V, CLAVES 14DPR3467Y Y 14DPR3475G.	18,199,130
583-0302020398-58-B	JARDIN DE NIÑOS "MARIA JAIME FRANCO" T/M CLAVE 14DJN0385D Y "ELENA MAGARITA SANCHEZ" T/V CLAVE 14DJN1370I.	4,849,650
583-0302020398-58-C	JARDIN DE NIÑOS 394 T/M Y 447 T/V "JUSTO SIERRA", CLAVES 14EJN0811G Y 14EJN0866J.	3,170,040
583-0302040998-59	EN COMODATO, PROTECCION AL INFANTE CON LEUCEMIA A.C. - INSTALACIONES.	12,320,260
583-0302020398-61	JARDIN DE NIÑOS "JOSE VASCONCELOS Y EMILIANO ZAPATA".	3,424,610
589-0461010298-63	VIA PUBLICA FRACCIÓN DE ANILLO PERIFERICO SUR.	120,000,000

Código	Descripción del Bien Inmueble	Valor en libros
583-0302030298-64	AREA RECREATIVA	7,593,030
583-0302020398-65	ESCUELA SECUNDARIA 91 "ADOLFO LOPEZ MATEOS"	34,017,190
583-0302020398-66	ESCUELA PREPARATORIA NO. 13, ESTACIONAMIENTO Y AREA DEPORTIVA DE LA ESCUELA.	44,319,550
589-0461010298-67	VIA PUBLICA FRACCION DE ANILLO PERIFÉRICO SUR.	572,500
583-0302011098-68	OFICINA RECAUDADORA NO. 94.	8,968,405
589-0461010298-69	VIA PUBLICA FRACCIÓN DE ANILLO PERIFÉRICO SUR.	794,630
583-0302040998-71-A	EN COMODATO A FAVOR DE LA ASOCIACIÓN CIVIL "PADRES DE FAMILIA DE NIÑOS DOWN" -FINES EDUCATIVOS	20,247,270
583-0302020398-71-B	TERRENO	17,506,590
583-0302020398-73	JARDIN DE NIÑOS 117-320 "MANUEL LOPEZ COTILLA"	6,052,800
583-0302020398-74	ESCUELA PRIMARIA URBANA 1161 "OCTAVIO PAZ LOZANO", CLAVE 14EPR0918P.	17,693,570
583-0302030298-79	AREA RECREATIVA	5,712,420
583-0302011098-80-A	O.P.D. INSTITUTO DE FORMACIÓN PARA EL TRABAJO DEL ESTADO DE JALISCO.	63,888,465
581-010198-82	TERRENO	1,833,401
583-0302020398-85	ESCUELA PRIMARIA "JOSEFA ORTIZ DE DOMINGUEZ" O ESC. PRIMARIA LUIS DONALDO COLOSIO.	23,092,044
583-0302020398-86	JARDIN DE NIÑOS "PATRIA"	10,112,890
583-0302030298-93	AREA VERDE	1,320,750
581-010198-95	TERRENO	10,454,820
589-0461010298-96	VIA PUBLICA - FRACCION DE AV. PATRIA ORIENTE.	9,024,000
583-0302020398-97	JARDIN DE NIÑOS "VICENTE SUAREZ".	8,324,500
583-0302020399-01	ESCUELA URBANA 629 "J. SANTOS PALACIOS", CLAVE 14EPR0775I.	4,037,220
583-0302020399-02	ESCUELA RURAL MIXTA 127-120 "IGNACIO ALDAMA E IGNACIO ALLENDE".	1,215,460
583-0302020399-04	ESCUELA PRIMARIA URBANA 733 "CARMEN ARCE DE ZUNO".	2,915,170
583-0302020399-05	ESCUELA SECUNDARIA GENERAL"JUAN JOSE ARREOLA ZUÑIGA", CLAVE 14DS0055W	16,184,780
583-0302020399-06	ESCUELA SECUNDARIA TECNICA 76, CLAVE 14DST0076A	8,297,200
583-0302020399-07	JARDIN DE NIÑOS "RAFAEL RAMIREZ", CLAVE 14DJN0311M	1,247,040
583-0302020399-08	ESCUELA PRIMARIA "NABOR ROSALES ARAIZA", CLAVE 14DPR3153.	2,059,170
583-0302020399-09	ESCUELA PRIMARIA "JOSE VICENTE NEGRETE", CLAVE 14DPR2094S Y "JAIME TORRES BODET" CLAVE 14DPR2203I.	2,886,770
583-0302040399-10	CASA DE SALUD "PASO REAL".	285,810
583-0302020399-11	JARDIN DE NIÑOS "PATRIA", CLAVE 14DJN5420A.	1,311,900
583-0302020399-12	ESCUELA PRIMARIA "HERMENEGILDO GALEANA T/M", CLAVE 14DPR2095R Y ESCUELA PRIMARIA "JOSE CLEMENTE OROZCO T/V", CLAVE 14DPR2405E.	1,703,800
583-0302020399-13	JARDIN DE NIÑOS "JOSE VASCONCELOS", CLAVE 14DJN1855L .	986,930
583-0302020399-14	ESCUELA PRIMARIA RURAL "5 DE MAYO" CLAVE 14DPR2115O Y "RAFAEL RAMIREZ", CLAVE 14DPR0057M.	1,010,580
583-0302020399-15	JARDIN DE NIÑOS "VICENTE GUERRERO", CLAVE 14DJN0465P.	1,128,720
583-0302020399-16	ESCUELA TELESECUNDARIA "JOSE MARIA MERCADO" CLAVE 14DTV0165H.	2,740,990
583-0302020399-18	ESCUELA PRIMARIA "JOSE MA. MORELOS Y PAVON", CLAVE 14DPR2096Q Y "FRANCISCO VILLA" CLAVE 14DPR2090Q.	1,959,380
583-03020203100-01	ESCUELA PRIMARIA NUM. 556 "MANUEL LOPEZ COTILLA", CLAVE 14EPR0780U	3,168,800
583-03020203100-02	ESCUELA PRIMARIA URBANA NUM. 659 "FRANCISCO SALCEDO LANGARICA" T/V, CLAVE 14EPR0782	1,892,400
583-03020203100-03	ESCUELA RURAL MIXTA 127 "5 DE FEBRERO", CLAVE 14EPR0781T	336,800
583-03020203100-04	ESCUELA PRIMARIA 442-500 "AGUSTIN FLORES", T/M CLAVE 14EPR1143C Y T/V CLAVE 14EPR0778F	3,068,780
583-03020203100-05	ESCUELA PRIMARIA URBANA NUM. 443 "DOLORES GUERRA ARRIZON" T/M CLAVE 14EPR0779E Y "APOLINAR GONZALEZ BETANCOURT" T/V CLAVE 14EPR1487X	4,747,770
583-03020203100-07	ESCUELA SECUNDARIA TECNICA 11 "PROF. RAMON GARCIA RUIZ"	17,970,500
583-03020203100-08	ESCUELA PRIMARIA URBANA 1083 "21 DE MARZO", CLAVE 14EPR0987L	758,290
583-03020203100-09	JARDIN DE NIÑOS 124 "ROSARIO CASTELLANOS", CLAVE 14EJN0247A	2,139,120
583-03020607100-10-A	TERRENO	1,486,490
583-03020203100-10-B	ESCUELA TELESECUNDARIA "DAVID ALFARO SIQUEIROS" CLAVE T/M 14DTV0157Z	1,631,050
583-03020607100-10-C	PARROQUIA "SAN FELIPE DE JESÚS"	1,914,490
583-03020607100-10-D	FINCA DESTINADO A LAS OFICINAS DE LA UNIDAD DE PROTECCIÓN CIVIL Y DE BOMBEROS.	394,410
583-03020403100-10-E	CENTRO DE SALUD "CACALUTA"	268,990
581-0102100-11	TERRENO	112,719
583-03020203100-12	ESCUELA TELESECUNDARIA "HUITZILOPOCHTLI", CLAVE 14DTV0440W	5,292,500
583-03020203100-13	ESCUELA PRIMARIA "PEDRO MORENO", CLAVE 14DPR3701M	2,840,500
583-03020203100-14	JARDIN DE NIÑOS "FERNANDO MONTES DE OCA", CLAVE 14DJN0583D	1,023,800
583-03020203100-15	ESCUELA PRIMARIA "JOSÉ MARIA MORELOS Y PAVON" Y "5 DE MAYO" CLAVES 14DPR1120T Y 14DPR 1911D	2,006,600
583-03020203100-16	ESCUELA TELESECUNDARIA "OCTAVIO PAZ", CLAVE 14DTV0245T	1,993,800
583-03020203100-17	ESCUELA TELESECUNDARIA "EMILIANO ZAPATA", CLAVE 14DTV0137L	2,322,460
583-03020203100-18	JARDIN DE NIÑOS "MINERVA", CLAVE 14DJN0579R	1,154,800
583-03020203100-19	ESCUELA PRIMARIA "MIGUEL HIDALGO Y COSTILLA", CLAVE 14DPR1116G	1,856,850
583-03020203100-20	JARDIN DE NIÑOS "ADOLFO LOPEZ MATEOS", CLAVE 14DJN0964L	592,180
583-03020203100-21	ESCUELA PRIMARIA "LAZARO CARDENAS", CLAVE D14DPR1124P	3,163,540
583-03020203100-22	JARDIN DE NIÑOS "ADOLFO LOPEZ MATEOS", CLAVE 14DJN0576U	690,860
583-03020203100-23	ESCUELA TELESECUNDARIA "LAZARO CARDENAS DEL RIO", CLAVE 14DTV0211C.	1,291,810
583-03020203100-24	ESCUELA PRIMARIA "LAZARO CARDENAS DEL RIO"	928,600
583-03020203100-25	JARDIN DE NIÑOS "ESTEFANIA CASTAÑEDA", CLAVE 14DJN1277C	445,310
583-03020203100-26	ESCUELA PRIMARIA "PLAN DE AYALA", CLAVE 14DPR2071H	2,840,430
583-03020203100-27	ESCUELA TELESECUNDARIA "RICARDO FLORES MAGON", CLAVE 14DTV0974H	370,400
583-03020203100-28	JARDIN DE NIÑOS "HEROES DE LA INDEPENDENCIA", CLAVE 14DJN9110Y	462,300

Código	Descripción del Bien Inmueble	Valor en libros
583-03020203100-29	ESCUELA TELESECUNDARIA "MARIANO OTERO" Y " TELEBACHILLERATO COMUNITARIO" CLAVE 14DTV0973I	1,874,900
583-03020203100-30	ESCUELA PRIMARIA "FRANCISCO I. MADERO", CLAVE 14DPR1865I	1,074,455
583-03020203100-31	ESCUELA PRIMARIA "NIÑO ARTILLERO" Y " NIÑOS HEROES" CLAVES 14DPR1128L Y 14DPR3282S	3,190,350
583-03020203100-32	ESCUELA TELESECUNDARIA "PLAN DE AYALA", CLAVE 14DTV0136M	2,425,435
583-03020203100-33	JARDIN DE NIÑOS "AGUSTIN YAÑEZ", CLAVE 14DJN0582E	1,319,390
583-03020203100-34	ESCUELA PRIMARIA "ROSA DAVALOS BARAJAS", CLAVE 14DPR2189F	1,003,140
583-03020203100-35	ESCUELA PRIMARIA "IGNACIO ALLENDE", CLAVE 14DPR1122R	2,720,670
583-03020203100-36	ESCUELA TELESECUNDARIA "LIC. ADOLFO LOPEZ MATEOS", CLAVE 14DTV0300W	2,957,440
583-03020203100-37	JARDIN DE NIÑOS "BENITO JUAREZ", CLAVE 14DJN0581F	791,240
583-03020203100-39	ESCUELA PRIMARIA RURAL "BENITO JUAREZ ", CLAVE 14DPR2149E	847,240
583-03020203100-40	ESCUELA TELESECUNDARIA "JOSEFA ORTIZ DE DOMINGUEZ", CLAVE 14DTV0559T	1,856,390
583-03020203100-41	ESCUELA PRIMARIA "ROSA MARISCAL", CLAVE 14DPR0016A	711,340
583-03020203100-42	JARDIN DE NIÑOS "JUAN ESCUTIA", CLAVE 14DJN1714M	359,900
583-03020203100-43	JARDIN DE NIÑOS "JUSTO SIERRA".	217,100
583-03020203100-45	JARDIN DE NIÑOS "NIÑOS HEROES", CLAVE 14DJN0587Z	692,150
583-03020203100-48	ESCUELA TELESECUNDARIA "FRANCISCO VILLA", CLAVE 14DTV0418U	933,440
583-03020203100-49	JARDIN DE NIÑOS "TLALOC", CLAVE 14KJN1781U	444,220
583-03020203100-50	ESCUELA PRIMARIA "JOSE MARIA MORELOS", CLAVE 14DPR1806T	347,750
583-03020203100-51	ESCUELA PRIMARIA "FRANCISCO I. MADERO", CLAVE 14DPR1989R	942,300
583-03020203100-52	ESCUELA PRIMARIA "MANUEL LOPEZ COTILLA", CLAVE 14DPR2483I	2,099,720
583-03020203100-54	JARDIN DE NIÑOS "EL PORTEZUELO" CLAVE 14KJN0439A	868,380
583-03020203101-01	ESCUELA PRIMARIA 494-745 "LAZARO CARDENAS DEL RIO"	27,195,015
581-0101101-02	TERRENO	767,750
583-03020305101-03	CASA DE LA CULTURA "PUENTE GRANDE".	1,774,945
583-03020409101-04	EN COMODATO A FAVOR DEL SISTEMA PARA EL DESARROLLO INTEGRAL DE LA FAMILIA -CENTRO DE DESARROLLO COMUNITARIO Y FAMILIAR	3,487,520
583-03020110101-05	FINCA EX-GARITA DE SAN JUAN	855,000
583-03020607101-06	TERRENO	13,555,375
583-03020203101-07	ESCUELA SECUNDARIA MIXTA 14 "RICARDO FLORES MAGON"	32,635,940
583-03020203101-08-A	JARDIN DE NIÑOS 156-325 "CUAUHTEMOC" Y "SOR JUANA INES DE LA CRUZ"	14,382,855
583-03020203101-08-B	ESCUELA PRIMARIA 998-1012 "IDOLINA GAONA DE COSIO", CLAVE 14EPR0883Q Y "MARIA CONCEPCION BECERRA DE C." CLAVE 14EPR1437P	14,636,890
581-0101101-08-C	TERRENO	9,116,000
583-03020110101-08-D	CENTRO ANTIRRABICO MUNICIPAL	9,167,235
583-03020203101-08-E	ESCUELA PRIMARIA FEDERAL "MARIA MAGDALENA VIDAURRI DE COSIO" Y "MIGUEL HIDALGO Y COSTILLA"	12,615,695
583-03020203101-08-F	ESCUELA PRIMARIA FEDERAL "JOSE CLEMENTE OROZCO" T/M CLAVE 14DPR3685L Y "BENJAMIN GARCIA G." T/V CLAVE 14DPR3783M	13,048,550
583-03020607101-08-G	FINCA	7,348,475
583-03020203101-09	ESCUELA URBANA 486-751 "LIC. BENITO JUAREZ"	9,289,375
583-03020203101-10	ESCUELA PRIMARIA 627 "PEDRO MORENO" CLAVE 14EPR0784Q (FRACCION PONIENTE)	6,751,750
589-04610102101-100	VIALIDAD ANILLO PERIFERICO ORIENTE TRAMO V.	108,000
589-04610102101-101	VIALIDAD ANILLO PERIFERICO ORIENTE TRAMO 4 Y DERECHO DE VÍA.	33,177,600
589-04610102101-102	VIALIDAD ANILLO PERIFERICO ORIENTE TRAMO V.	20,275,200
589-04610102101-103-B	VIALIDAD ANILLO PERIFERICO ORIENTE TRAMO V.	78,650
589-04610102101-104	VIALIDAD ANILLO PERIFERICO ORIENTE TRAMO V Y DERECHO DE VIA	96,800
589-04610102101-108	VIALIDAD ANILLO PERIFERICO ORIENTE TRAMO V Y DERECHO DE VIA	75,600
589-04610102101-109	VIALIDAD ANILLO PERIFERICO ORIENTE TRAMO V Y DERECHO DE VIA	77,400
589-04610102101-11	VIALIDAD ANILLO PERIFERICO ORIENTE	3,514,500
589-04610102101-110	VIALIDAD ANILLO PERIFERICO ORIENTE TRAMO V Y DERECHO DE VIA	222,300
589-04610102101-111	VIALIDAD ANILLO PERIFERICO ORIENTE TRAMO V Y DERECHO DE VIA	98,100
589-04610102101-112	VIALIDAD ANILLO PERIFERICO ORIENTE TRAMO V Y DERECHO DE VIA	81,900
589-04610102101-115	VIALIDAD ANILLO PERIFIERICO ORIENTE TRAMO V	3,815,200
589-04610102101-116	VIALIDAD ANILLO PERIFIERICO ORIENTE TRAMO V	316,800
589-04610102101-117	VIALIDAD ANILLO PERIFIERICO ORIENTE TRAMO V	2,672,055
589-04610102101-118	VIALIDAD ANILLO PERIFIERICO ORIENTE TRAMO V	2,307,600
589-04610102101-119	VIALIDAD ANILLO PERIFIERICO ORIENTE TRAMO V	1,201,389
583-03020203101-12	ESCUELA URBANA 871-946 "VALENTIN GOMEZ FARIAS" Y "RICARDO FLORES MAGON"	29,296,040
589-04610102101-120	VIALIDAD ANILLO PERIFIERICO ORIENTE TRAMO V	546,300
589-04610102101-121	VIALIDAD ANILLO PERIFIERICO ORIENTE TRAMO V	450,300
589-04610102101-122	VIALIDAD ANILLO PERIFERICO ORIENTE TRAMO V Y DERECHO DE VIA	97,200
589-04610102101-125	VIALIDAD ANILLO PERIFERICO ORIENTE TRAMO V Y DERECHO DE VIA	103,500
589-04610102101-126	VIALIDAD ANILLO PERIFERICO ORIENTE TRAMO V Y DERECHO DE VIA	134,100
589-04610102101-127	VIALIDAD ANILLO PERIFERICO ORIENTE TRAMO V Y DERECHO DE VIA	95,400
589-04610102101-128	VIALIDAD ANILLO PERIFERICO ORIENTE TRAMO V Y DERECHO DE VIA	99,900
589-04610102101-129	VIALIDAD ANILLO PERIFERICO ORIENTE TRAMO V Y DERECHO DE VIA	99,900
583-03020203101-13	ESCUELA PRIMARIA "AGUSTIN YAÑEZ" CLAVE 14DPR3709E Y "JOSE PEREZ CONTRERAS" CLAVE 14DPR3679A	9,265,815
589-04610102101-130	VIALIDAD ANILLO PERIFERICO ORIENTE TRAMO V Y DERECHO DE VIA	97,200
589-04610102101-131	VIALIDAD ANILLO PERIFERICO ORIENTE TRAMO V Y DERECHO DE VIA	94,500
589-04610102101-132	VIALIDAD ANILLO PERIFERICO ORIENTE TRAMO V Y DERECHO DE VIA	76,500
589-04610102101-133	VIALIDAD ANILLO PERIFERICO ORIENTE TRAMO V Y DERECHO DE VIA	95,400

Código	Descripción del Bien Inmueble	Valor en libros
589-04610102101-134	VIALIDAD ANILLO PERIFERICO ORIENTE TRAMO V Y DERECHO DE VIA	95,400
589-04610102101-135	VIALIDAD ANILLO PERIFERICO ORIENTE TRAMO V Y DERECHO DE VIA	105,300
589-04610102101-136	VIALIDAD ANILLO PERIFERICO ORIENTE TRAMO V Y DERECHO DE VIA	96,300
589-04610102101-137	VIALIDAD ANILLO PERIFERICO ORIENTE TRAMO V Y DERECHO DE VIA	144,900
589-04610102101-138	VIALIDAD ANILLO PERIFERICO ORIENTE TRAMO V Y DERECHO DE VIA	113,400
583-03020203101-14	ESCUELA PRIMARIA RURAL 168 "FRAY ANTONIO ALCALDE"	4,810,975
589-04610102101-140	VIALIDAD ANILLO PERIFERICO ORIENTE TRAMO V Y DERECHO DE VIA	92,700
589-04610102101-141	VIALIDAD ANILLO PERIFERICO ORIENTE TRAMO V Y DERECHO DE VIA	113,400
589-04610102101-142	VIALIDAD ANILLO PERIFERICO ORIENTE TRAMO V Y DERECHO DE VIA	113,400
589-04610102101-144	VIALIDAD ANILLO PERIFERICO ORIENTE TRAMO V Y DERECHO DE VIA	261,900
589-04610102101-145	VIALIDAD ANILLO PERIFERICO ORIENTE TRAMO V Y DERECHO DE VIA	103,500
589-04610102101-146	VIALIDAD ANILLO PERIFERICO ORIENTE TRAMO V Y DERECHO DE VIA	61,200
589-04610102101-148	VIALIDAD ANILLO PERIFERICO ORIENTE TRAMO V Y DERECHO DE VIA	10,800
589-04610102101-157	COLECTOR SAN GASPAR	1,785,722
589-04610102101-158	VIALIDAD ANILLO PERIFERICO ORIENTE TRAMO 5	10,115,250
589-04610102101-159	VIALIDAD ANILLO PERIFERICO ORIENTE TRAMO 5	6,300
583-03020203101-16	JARDIN DE NIÑOS "LUIS BARRAGAN" CLAVE 14DJN2042W	5,949,705
589-04610102101-160	VIALIDAD ANILLO PERIFERICO ORIENTE TRAMO 5	10,879,924
589-04610102101-161	VIALIDAD ANILLO PERIFERICO ORIENTE TRAMO 5	19,800
589-04610102101-162-A	VIALIDAD ANILLO PERIFERICO ORIENTE TRAMO 5	2,123,550
589-04610102101-162-B	VIALIDAD ANILLO PERIFERICO ORIENTE TRAMO 5	503,200
589-04610102101-163	VIALIDAD ANILLO PERIFERICO ORIENTE TRAMO 5	1,663,200
589-04610102101-165	VIALIDAD ANILLO PERIFERICO ORIENTE TRAMO 4	63,855
589-04610102101-166	VIALIDAD ANILLO PERIFERICO ORIENTE TRAMO V	5,959,800
583-03020203101-167	JARDIN DE NIÑOS "ROBERTO CUELLAR GARCÍA" CLAVE 14DJN2063I	2,643,795
581-0102101-168	TERRENO DESTINADO A LA CONSTRUCCIÓN DE LA OBRA DENOMINADA "TANQUE EL OCOTILLO"	30,400,000
581-0101101-169	TERRENO DESTINADO A LA CONSTRUCCIÓN Y OPERACIÓN DE UN CENTRO DE JUSTICIA PARA LAS MUJERES	5,160,870
581-0101101-18	TERRENO	1,708,200
583-03020203101-19	ESCUELA PRIMARIA "1 ERO. DE MAYO", CLAVE 14DPR1495G	4,301,940
581-0102101-20	TERRENO DESTINADO A LA CONSTRUCCIÓN PROYECTO DE "ARCEDIANO".	30,490
583-03020203101-22	ESCUELA SECUNDARIA TECNICA 85	7,890,135
583-03020203101-23	JARDIN DE NIÑOS FEDERAL "NETZAHUALCOYOTL".	2,436,290
581-0101101-26	TERRENO	1,096,500
583-03020607101-27	FINCA	8,393,775
581-0101101-29	TERRENO	3,079,800
581-0102101-30-A	TERRENO	5,141,790
581-0102101-30-B	TERRENO	3,818,560
581-0102101-30-C	TERRENO	5,642,240
581-0102101-30-D	TERRENO	2,067,840
581-0102101-30-E	TERRENO	907,200
581-0101101-30-F	TERRENO	907,200
581-0101101-31	TERRENO	262,800
581-0101101-32-A	EN COMODATO -TERRENO EN USO DE LA GUARDIA NACIONAL, PARA LA CONSTRUCCIÓN, INSTALACIÓN Y OPERACIÓN DE SU CUARTEL GENERAL, ASÍ COMO PRA SU UNIDAD HABITACIONAL, CON LA FINALIDAD DE PROMOVER, MANTENER Y GARANTIZAR EL ORDEN Y LA SEGURIDAD PÚBLICA EN EL MUNICIPIO DE TONALA.	14,568,500
581-0101101-32-B	TERRENO	2,242,500
583-03020603101-33-A	EN COMODATO A FAVOR DE LA ARQUIDIOCESIS DE GUADALAJARA -CAPILLA LA VIRGEN DE GUADALUPE, PERTENECIENTE A LA PARROQUIA SAN BASILIO	5,933,930
581-0101101-33-B	TERRENO	5,699,800
581-0101101-33-C	TERRENO	5,465,300
581-0101101-33-D	TERRENO	811,200
581-0101101-33-E	TERRENO	3,765,400
581-0101101-33-F	TERRENO	1,562,240
581-0101101-34-A	EN COMODATO TERRENO DESTINADO AL RESGUARDO DE LAS UNIDADES (CAMIONES URBANOS) DEL TRANSPORTE PÚBLICO	11,129,900
583-03020409101-34-B	CASA DEL JUBILADO DE LOS TRABAJADORES AGREMIADOS DE LA SECCION 16 DEL SINDICATO NACIONAL DE TRABAJADORES DE LA EDUCACION (SNTE) EN CONSTRUCCIÓN)	38,399,900
583-03020302101-36	AREA RECREATIVA	2,005,520
583-03020203101-37	ESCUELA URBANA 1120-1132 "ATZHUALPILLI" Y "JOSE CLEMENTE OROZCO"	21,988,210
583-03020203101-39-A	ESCUELA PRIMARIA "REPUBLICA MEXICANA " CLAVE 14DPR3777B "VICENTE GUERRERO" CLAVE 14DPR4144X	25,072,830
583-03020203101-39-B	CENTRO DE CAPACITACIÓN PARA EL TRABAJO INDUSTRIAL NUM. 97 (CECATI) (FEDERAL).	37,653,355
583-03020108101-39-C	EN COMODATO A FAVOR DE LA ASOCIACIÓN DE COMERCIANTES "LA SOLEDAD A.C" -FUNCIONAMIENTO DE LOCALES COMERCIALES DEL MERCADO MUNICIPAL LA SOLEDAD.	14,145,750
583-03020203101-41	JARDIN DE NIÑOS "JOSE CLEMENTE OROZCO" CLAVE 14DJN1005L	4,412,345
589-04610102101-42	NODO VIAL AV. PATRIA Y RIO NILO Y AREA VERDE	4,945,750
583-03020203101-44	ESCUELA PRIMARIA 1111-1124 "JUAN ESCUTIA T/M. Y MANUEL LOPEZ COTILLA T/V."	56,667,840
581-0101101-45	TERRENO	6,485,850
583-03020203101-46	JARDIN DE NIÑOS "JAIME TORRES BODET" Y "JOSE VIZCARRA" CLAVE 14DJN1999H 14DJN2044U	4,214,050
583-03020302101-47	AREA RECREATIVA DENOMINADA "PARQUE RIO DE LA PLATA".	9,710,375
583-03020302101-48	AREA RECREATIVA	1,407,900

Código	Descripción del Bien Inmueble	Valor en libros
589-04110101101-49	O.P.D. SISTEMA INTERMUNICIPAL DE LOS SERVICIOS DE AGUA POTABLE Y ALCANTARILLADO (SIAPA) - POZO DE AGUA	10,953,570
581-0101101-53-A	TERRENO	4,536,000
581-0101101-53-B	TERRENO	4,536,000
581-0101101-53-C	TERRENO	5,530,500
581-0101101-53-D	TERRENO	5,324,400
581-0101101-53-E	TERRENO	2,046,600
581-0101101-54	TERRENO	5,551,800
583-03020203101-55	FRACCIÓN NORTE OCUPADO POR CANCHA DEPORTIVA Y ESTACIONAMIENTO POR LA ESCUELA SECUNDARIA MIXTA 50 "TONALLA".	3,468,730
583-03020607101-57	CAPILLA DE LA PARROQUIA DE SAN BASILIO.	1,709,120
583-03020203101-58	JARDIN DE NIÑOS "XOCHICALLI" CLAVE 14DJN2013A	7,066,905
583-03020203101-59	JARDIN DE NIÑOS "JEAN PIAGET" Y "MANUEL ACUÑA"	6,953,180
583-03020203101-60	JARDIN DE NIÑOS "VASCO DE QUIROGA" CLAVE 14DJN0697F	6,808,020
583-03020203101-61	ESCUELA TECNICA DEL CONALEP "IDOLINA GAONA DE COSIO"	11,445,700
583-03020203101-62	ESCUELA PRIMARIA 1138 "AGUSTIN RIVERA Y SANROMAN" CLAVE14EPR0888L	13,899,910
583-03020203101-63	ESCUELA PRIMARIA "JOSE GONZALEZ TORRES" Y "JUAN SORIANO"	19,566,770
583-03020409101-65	CENTRO DE DESARROLLO COMUNITARIO DIF	1,760,185
583-03020203101-66	JARDIN DE NIÑOS "LIBERTAD Y AXAYACATZIN", CLAVE 14DJN1838V.	2,544,570
583-03020203101-67	ESCUELA PRIMARIA "TIERRA Y LIBERTAD" Y "FRANCISCO VILLA" CLAVE 14DPR1133X / 14DPR1399D	12,642,335
583-03020203101-68	ESCUELA SECUNDARIA TECNICA 122, CLAVE 14DST0056N.	29,588,575
583-03020203101-69	ESCUELA PRIMARIA "LUIS GARCIA NAVARRO" Y "AGUSTIN YAÑEZ", CLAVE 14DPR2039Z.	7,322,355
583-03020203101-70	JARDIN DE NIÑOS "BENITO JUAREZ", CLAVE 14DJN1008I.	2,636,260
583-03020203101-71	ESCUELA PRIMARIA "JOSE DE JESUS GONZALEZ GALLO", CLAVE 14DPR1140G.	6,520,315
583-03020203101-72	ESCUELA URBANA 763 "RAMON CORONA" Y 764 "FRANCISCO MARQUEZ" CLAVE 14EPR0257Y / 14EPR0258X	16,684,610
583-03020203101-76	ESCUELA PRIMARIA FEDERAL "EMILIANO ZAPATA"	5,545,095
583-03020203101-77	ESCUELA PRIMARIA "NIÑO ARTILLERO".	31,352,975
583-03020203101-78	ESCUELA SECUNDARIA TECNICA 171 "JUAN JOSE ARREOLA" CLAVE 14DST0168R	29,232,870
583-03020203101-80	JARDIN DE NIÑOS "BENITO JUAREZ", CLAVE 14DJN0481G	728,650
583-03020203101-81-A	ESCUELA SECUNDARIA GENERAL NUM. 88 "REVOLUCIÓN MEXICANA" (AMPLIACIÓN PARA ÁREA DEPORTIVA).	152,250
583-03020203101-81-B	ESCUELA SECUNDARIA GENERAL NUM. 88 "REVOLUCIÓN MEXICANA" CLAVE 14DES0096W (AMPLIACIÓN PARA AREA DEPORTIVA).	152,250
583-03020203101-81-C	ESCUELA SECUNDARIA GENERAL NUM. 88 " REVOLUCIÓN MEXICANA"CLAVE 14DES0096W (AMPLIACIÓN PARA AREA DEPORTIVA).	152,250
583-03020203101-81-D	ESCUELA SECUNDARIA GENERAL NUM. 88 " REVOLUCIÓN MEXICANA"CLAVE 14DES0096W (AMPLIACIÓN PARA AREA DEPORTIVA.).	152,250
581-0102101-86-A	TERRENO DESTINADO A LA CONSTRUCCIÓN PROYECTO "ARCEDIANO".	1,979,288
581-0102101-86-B	TERRENO DESTINADO A LA CONSTRUCCIÓN PROYECTO "ARCEDIANO".	697,500
581-0102101-87	TERRENO DESTINADO A LA CONSTRUCCIÓN PROYECTO PRESA DE ARCEDIANO Y SUS OBRAS COMPLEMENTARIAS.	1,890,243
581-0102101-88	TERRENO DESTINADO A LA CONSTRUCCIÓN DEL ACUEDUCTO, OBRA COMPLEMENTARIA DE LA PRESA DE ARCEDIANO.	295,947
581-0102101-90	TERRENO DESTINADO A LA CONSTRUCCIÓN DEL ACUEDUCTO, OBRA COMPLEMENTARIA DE LA PRESA DE ARCEDIANO	1,171,413
581-0102101-91	TERRENO DESTINADO A LA CONSTRUCCIÓN DEL ACUEDUCTO, OBRA COMPLEMENTARIA DE LA PRESA DE ARCEDIANO.	1,200,297
581-0102101-93	TERRENO DESTINADO A LA CONSTRUCCIÓN DE LA LAGUNA DE REGULACIÓN, OBRA DE INFRAESTRUCTURA HIDRAULICA COMPLEMENTARIA A LA PRESA DE ARCEDIANO.	83,004,296
581-0102101-94	TERRENO DESTINADO A LA CONSTRUCCIÓN DEL PROYECTO PRESA ARCEDIANO, OBRA CAPTACIÓN SAN GASPAR.	2,175,800
589-04610102101-96	VIALIDAD ANILLO PERIFERICO ORIENTE, TRAMO 4 ".	17,408,250
589-04610102101-97	VIALIDAD "ANILLO PERIFERICO ORIENTE TRAMO CUATRO"	1,044,495
583-03020302101-99	PARQUE PUBLICO DE LA SOLIDARIDAD	31,834,680
583-03020203102-01	ESCUELA PRIMARIA 397 "MANUEL LOPEZ COTILLA", CLAVE 14EPR0788M	4,028,160
583-03020203102-02	ESCUELA PRIMARIA 180 "JOSE GUADALUPE ZUNO ARCE" CLAVE 14EPR0790A Y JARDIN DE NIÑOS (CONAFE)	580,120
583-03020203102-04	ESCUELA PRIMARIA 103-208 "MIGUEL HIDALGO Y COSTILLA" CLAVE 14EPR0789L	1,003,550
583-03020203102-06	ESCUELA PRIMARIA URBANA 50-205 "GUADALUPE VICTORIA", CLAVE 14EPR0785P Y 14EPR1480D.	1,928,240
583-03020203102-07	JARDIN DE NIÑOS 285 "LEONA VICARIO", CLAVE 14EJN0236V	677,820
583-03020203102-08	JARDIN DE NIÑOS 54 "JUAN PEREZ RULFO", CLAVE 14EJN0128N	2,030,710
583-03020203102-09	ESCUELA COMERCIAL "GUERRERO GALLARDO, A.C."	572,980
583-03020203102-10	ESCUELA PRIMARIA CONAFE "20 DE NOVIEMBRE", CLAVE 14DPR2122Y	537,290
583-03020203102-11	ESCUELA PREPARATORIA REGIONAL (FRACCION NORPONIENTE).	1,928,090
583-03020203102-12-A	ESCUELA SECUNDARIA FORANEA 19 "MORELOS", CLAVE 14EES0007L	7,251,460
583-03020203 102-12-B	ESCUELA SECUNDARIA FORANEA NUM. 19 Y ESCUELA PRIMARIA 398 "BENITO JUAREZ" (CAMPO DEPORTIVO).	2,424,220
583-03020203103-01	ESCUELA PRIMARIA URBANA NUM. 399 "BENITO JUAREZ", CLAVE 14EPR0791Z	20,060,850
583-03020203103-02	ESCUELA PRIMARIA URBANA NUM. 84 "JUAN ESCUTIA"	1,321,900
583-03020203103-03	ESCUELA URBANA NUM. 400 "ANDRES FIGUEROA"	3,883,000
581-0101103-04	TERRENO	415,800
583-03020203103-05	ESCUELA PRIMARIA "EMILIANO ZAPATA", CLAVE 14DPR1446Y	285,925

Código	Descripción del Bien Inmueble	Valor en libros
583-03020203103-06	ESCUELA PRIMARIA "CUAUHTEMOC", CLAVE 14DPR1149Y	606,272
583-03020203103-07	**JARDIN DE NIÑOS "FRANCISCO I. MADERO", CLAVE 14DJN5309F.**	198,240
583-03020203103-08-A	ESCUELA PRIMARIA "ALVARO OBREGON", CLAVE 14DPR1151M,	454,638
583-03020203103-08-B	JARDIN DE NIÑOS "BENITO JUAREZ", CLAVE 14DJN5068Y	170,672
583-03020203103-09-A	JARDIN DE NIÑOS "JUAN SPADA GROSSI", CLAVE 14DJN0314J.	1,123,140
583-03020203103-09-B	ESCUELA PRIMARIA "VICENTE GUERRERO"	5,661,310
583-03020203104-01	ESCUELA PRIMARIA 677-678 "SANTOS DEGOLLADO", CLAVE14EPR0797U	3,667,160
583-03020305104-02	CASA DE LA CULTURA	1,929,550
583-03020202104-02	BIBLIOTECA PUBLICA MUNICIPAL	1,755,650
583-03020607104-03	FINCA ANTES ESCUELA PRIMARIA "BENITO JUAREZ", CLAVE 14KPR0634U	373,240
583-03020203104-04	JARDIN DE NIÑOS "JULIAN HERNANDEZ CUEVAS", CLAVE 14DJN0307Z	1,561,000
583-03020203104-05	ESCUELA SECUNDARIA TECNICA 168 "JOSE GUADALUPE ZUNO HERNANDEZ", CLAVE 14DST0167S	7,475,560
583-03020203105-01	ESCUELA URBANA 447-544 "LEONA VICARIO", CLAVE 14EPR0799S Y 14EPR1178S	5,050,740
583-03020203105-02	ESCUELA PRIMARIA RURAL 1087 "MIGUEL HIDALGO Y COSTILLA", CLAVE 14EPR0436J.	2,238,600
583-03020203105-03	ESCUELA URBANA 446-345 "MANUEL LOPEZ COTILLA" CLAVE 14EPR0800Q	3,759,010
583-03020607105-04	FINCA ANTES CENTRO DE SALUD	3,099,000
583-03020607105-05-A	CAPILLA CATOLICA "NUESTRA SRA. DE LA SALUD" PERTENECIENTE A LA PARROQUIA DE SAN AGUSTIN.	1,315,200
581-0101105-05-B	TERRENO	800,000
581-0101105-06-A	TERRENO	1,681,710
583-03020302105-06-B	AREA VERD Y JUEGOS INFANTILES	2,376,000
583-03020203105-06-C	ESCUELA PRIMARIA "ESTEBAN VACA CALDERON", CLAVE 14EPR1125N	1,495,900
581-0101105-07	TERRENO	3,477,600
583-03020203105-08	JARDIN DE NIÑOS "AMADO NERVO", CLAVE 14DJN1580N	844,000
583-030101105-09	PROYECTO DE INVESTIGACION AGROPECUARIAS, CAMPO EXPERIMENTAL.	7,048,494
583-03020203105-10	ESCUELA PRIMARIA "EMILIANO ZAPATA", CLAVE 14DPR1169L	925,860
583-03020203105-12	ESCUELA PRIMARIA RURAL "5 DE FEBRERO", CLAVE 14DPR3387M	576,480
583-03020203105-13	JARDIN DE NIÑOS "FRAY BARTOLOME DE LAS CASAS", CLAVE 14DJN1313R	546,300
583-03020203105-14	ESCUELA PRIMARIA "GREGORIO TORRES QUINTERO", CLAVE 14DPR1168M	2,557,600
583-03020203105-15	ESCUELA TELESECUNDARIA "MIGUEL HIDALGO Y COSTILLA", CLAVE 14DTV0001Y	3,304,650
583-03020203105-16	ESCUELA PRIMARIA "ALVARO OBREGON", CLAVE 14DPR0653Z, Y CAMPO DE FUTB-BOL	4,083,960
583-03020203105-17	ESCUELA PRIMARIA "10 DE MAYO"	333,990
583-03020203105-18	JARDIN DE NIÑOS "FEDERICO FROEBEL", CLAVE 14DJN0470A	838,150
583-03020203105-19	ESCUELA PRIMARIA "NIÑO ARTILLERO", CLAVE 14DPR1176V	691,280
583-03020203105-20	ESCUELA PRIMARIA "RAFAEL RAMIREZ", CLAVE 14DPR1174X	885,900
583-03020203105-21	ESCUELA PRIMARIA "EMILIANO ZAPATA", CLAVE 14DPR1161T	4,369,570
583-03020203105-22	ESCUELA PRIMARIA "MEXICO", CLAVE 14DPR3153Y	1,302,020
583-03020203105-23	JARDIN DE NIÑOS "LUIS PASTEUR", CLAVE 14DJN0339S	1,036,370
583-03020203105-24	ESCUELA PRIMARIA "TEODOSIO R. GUEVARA", "SABAS LOMELI ARIAS" Y "MIGUEL HIDALGO CEBA 96", CLAVE 14DPR2429Q Y 14DPR0655X	4,452,920
583-03020203106-01	ESCUELA PRIMARIA URBANA 683-684 "RAMON CORONA" CLAVE 14EPR0803O Y CENTRO DE ATENCION MULTIPLE "IRENE ROBLEO" (C.A.M)	6,589,670
583-03020203106-02	ESCUELA PRIMARIA URBANA 581 "JOSE CLEMENTE OROZCO", CLAVE 14EPR0996T	783,090
583-03020607106-03	FINCA ANTES ESCUELA PRIMARIA "EMILIANO ZAPATA", CLAVE 14DPR3869S.	505,230
583-03020203106-04	ESCUELA PRIMARIA "IGNACIO ZARAGOZA", CLAVE 14DPR3787I	476,500
583-03020607106-05	FINCA ANTES JARDIN DE NIÑOS.	349,940
583-03020203106-06	ESCUELA PRIMARIA "JUAN ESCUTIA", CLAVE 14DPR2102K	537,690
583-03020203106-07	JARDIN DE NIÑOS "NIÑOS HEROES" CLAVE 14DJN 5419L	247,690
583-03020203106-08	ESCUELA PRIMARIA "EMILIANO ZAPATA", CLAVE 14DPR2103J	1,135,860
583-03020203106-09	JARDIN DE NIÑOS "CRISTOBAL COLON", CLAVE 14DJN5072K.	439,270
583-03020203107-01	ESCUELA PRIMARIA URBANA 685 "GRAL. RAMON CORONA"	5,946,540
583-03020203107-02	AMPLIACIÓN DE LA ESCUELA PRIMARIA URBANA 645 "OCTAVIO CHAVIRA CERVANTES".	1,319,520
583-03020203107-03	ESCUELA PRIMARIA URBANA 645 "OCTAVIO CHAVIRA CERVANTES"	1,068,000
583-03020203107-04	JARDIN DE NIÑOS 286 "RAMON CORONA"	1,006,600
583-03020203107-05	ESCUELA TELESECUNDARIA "ALVARO GALVEZ Y FUENTES", CLAVE 14DTV0318V	3,140,520
583-03020203107-06	JARDIN DE NIÑOS "ROSAURA ZAPATA"	396,040
583-03020203107-08	ESCUELA PRIMARIA "GRAL. RAMON CORONA"	1,905,150
583-03020203107-09	ESCUELA PRIMARIA "FRANCISCO I. MADERO" Y "JOSE MA. PINO SUAREZ", CLAVES 14DPR1187A T/M Y 14DPR2659G T/V	3,224,800
583-03020203107-11	ESCUELA DE EDUCACION ESPECIAL.	6,503,490
583-03020203108-01	ESCUELA URBANA NUM. 722 "AMPARO CAMACHO", CLAVE 14EPR0813V	1,132,560
583-03020203108-03-A	JARDIN DE NIÑOS "JESUCITA VILLANUEVA". (FRACCION I)	3,846,630
583-03020203108-03-B	JARDIN DE NIÑOS "JESUCITA VILLANUEVA". (FRACCION II)	1,607,340
583-03020203108-04	ESCUELA PRIMARIA RURAL MIXTA "LEYES DE REFORMA", CLAVE 14DPR1199F	2,438,410
583-03020203108-05	ESCUELA URBANA 402 "MANUEL LOPEZ COTILLA", CLAVE 14EPR1313G	9,929,580
583-03020203108-06	ESCUELA PRIMARIA URBANA 470-882 "ATANASIO JARERO VILLAGOMEZ", CLAVE 14EPR0812W	11,853,650
583-03020203108-07	ESCUELA PRIMARIA URBANA 401-880 "RAMON CORONA", CLAVE 14EPR1312M Y 14EPR0810Y	24,467,640
583-03020203108-08	JARDIN DE NIÑOS 248 "NIÑOS HEROES", CLAVE 14EJN0305A	2,626,530
583-03020607108-09	ESCUELA RURAL MIXTA 151	143,450
583-03020607108-10	TERRENO	2,476,320
583-03020607108-11	TERRENO	3,785,440
581-0102108-12	TERRENO	253,800
583-03020203108-14	ESCUELA DE EDUCACION ESPECIAL NUM. 20 (CAM) "MARIA YOLANDA CASTILLERO DE ROMERO DE VELASCO", CLAVE 14EML0081I	2,909,200

Código	Descripción del Bien Inmueble	Valor en libros
583-03020302108-15	AREA RECREATIVA Y JUEGOS INFANTILES.	626,020
583-03020302108-16	AREA RECREATIVA Y JUEGOS INFANTILES.	407,930
583-03020203108-17	ESCUELA SECUNDARIA TECNICA NUM. 6 "21 DE MARZO" , CLAVE 14DPR1196I	8,029,039
583-03020203108-18	JARDIN DE NIÑOS "REVOLUCION", CLAVE 14DJN5124Z	623,139
583-03020203108-19	ESCUELA PRIMARIA "VICENTE GUERRERO", CLAVE 14DPR1196I	1,378,009
583-03020203108-20	ESCUELA PRIMARIA "VENUSTIANO CARRANZA", CLAVE 1RDPR3051A	9,500,642
583-03020203108-21	JARDIN DE NIÑOS "LAZARO CARDENAS DEL RIO", CLAVE 14DJN5044O	146,472
583-03020203108-23	ESCUELA PRIMARIA "NIÑOS HEROES", CLAVE 14DPR1197H	2,278,520
583-03020203108-24	JARDIN DE NIÑOS "JALISCO", CLAVE 14DJN0351N	1,877,575
583-03020203108-25	ESCUELA SECUNDARIA "ESTEBAN LOERA", CLAVE 14DTV0147S.	1,897,619
583-03020203108-26	JARDIN DE NIÑOS "FERNANDO MONTES DE OCA", CLAVE 14DJN5043P	327,164
583-03020203108-27	ESCUELA PRIMARIA "JOSE MARIA MORELOS Y PAVON", CLAVE 14DPR1200E	1,536,680
583-030101108-28	CENTRO EXPERIMENTAL CLAVELLINAS DEL INSTITUTO NACIONAL DE INSVESTIGACIONES FORESTALES AGRICOLAS Y PECUARIAS (INIFAP)	42,682,525
583-03020203108-29	JARDIN DE NIÑOS "JESUCITA VILLANUEVA", CLAVE 14DJN0040K (FRACCION III)	4,248,800
583-03020203108-30	ESCUELA PRIMARIA RURAL FEDERAL "IGNACIO ZARAGOZA", CLAVE 14DPR1193L	522,220
583-03020203108-31	JARDIN DE NIÑOS "SOR JUANA INES DE LA CRUZ"	261,010
583-03020203108-32	CENTRO DE BACHILLERATO TECNOLOGICO INDUSTRIAL (CEBETIS) Y SERVICIOS NUM. 70 "PEDRO MORENO", CLAVE 14DCT0243G	35,185,600
589-04610101108-33	AMPLIACION DE 2 A 4 CARRILES DE LA AUTOPISTA GUDALAJARA-COLIMA	141,015
589-04610101108-34	AMPLIACION DE 2 A 4 CARRILES DE LA AUTOPISTA GUDALAJARA-COLIMA	279,630
589-04610101108-35-A	AMPLIACION DE 2 A 4 CARRILES DE LA AUTOPISTA GUADALAJARA-COLIMA	450,000
589-04610101108-35-B	AMPLIACION DE 2 A 4 CARRILES DE LA AUTOPISTA GUADALAJARA-COLIMA	1,213,920
589-04610101108-36	AMPLIACION DE 2 A 4 CARRILES DE LA AUTOPISTA GUADALAJARA-COLIMA	889,785
583-03020607108-37	FINCA ANTES RASTRO PORCICOLA TIPO INSPECCION FEDERAL (T.I.F)	4,293,885
589-04610101108-38	AMPLIACION DE 2 A 4 CARRILES DE LA AUTOPISTA GUADALAJARA-COLIMA	6,264,450
583-03020302109-01	UNIDAD DEPORTIVA.	24,377,200
583-03020203109-02	ESCUELA PRIMARIA URBANA 680-690 "JOSE ELIAS MORENO"	10,838,090
583-03020607109-03	CAMPO DE FUTBOL	3,788,820
581-0101109-04	TERRENO	2,707,740
581-0101109-05	TERRENO	675,750
581-0101109-06	TERRENO	279,990
583-03020203109-07	ESCUELA TELESECUNDARIA "CARLOS GONZALEZ PEÑA", CLAVE 14DTV0434L	2,698,948
583-03020203109-08	JARDIN DE NIÑOS "NIÑOS HEROES", CLAVE 14DJN1344K	484,582
583-03020203109-09	ESCUELA DE EDUCACION ESPECIAL "GABRIEL GUERRA SANCHEZ", CLAVE 14DML0018M	4,598,512
583-03020203109-10	ESCUELA TELESECUNDARIA "PEDRO MORENO", CLAVE 14DTV0433M	1,071,355
583-03020203109-11	JARDIN DE NIÑOS "MARIA MONTESSORI", CLAVE 14DJN1924R	592,742
581-0101109-12-A	TERRENO	1,816,560
581-0101109-12-B	TERRENO	240,000
583-03020203109-13	ESCUELA PRIMARIA "MARIANO MATAMOROS", CLAVE 14DPR1844W	1,327,180
583-03020203109-14	ESCUELA PRIMARIA "FRANCISCO I. MADERO", CLAVE 14DPR1212J	787,300
583-03020203109-16	JARDIN DE NIÑOS "BENITO JUAREZ", CLAVE 14DJN5160E	450,096
583-03020203109-17	ESCUELA PRIMARIA "JUSTO SIERRA", CLAVE 14DPR1229J	951,880
583-03020203109-18	ESCUELA PRIMARIA "EMILIANO ZAPATA", CLAVE 14DPR2254P	424,230
583-03020203109-19	ESCUELA PRIMARIA "IGNACIO ALLENDE", CLAVE 14DPR1211K	762,770
583-03020203109-20	**JARDIN DE NIÑOS "SOR JUANA INES DE LA CRUZ", CLAVE 14DJN1589E**	202,300
583-03020203109-21	**ESCUELA TELESECUNDARIA "JOSEFA ORTIZ DE DOMINGUEZ", CLAVE 14DTV0084X**	1,777,040
583-03020203109-22	ESCUELA PRIMARIA "EMILIANO ZAPATA", CLAVE 14DPR1214H	1,018,000
583-03020203109-23	JARDIN DE NIÑOS "JAIME TORRES BODET"	248,900
583-03020203109-25	ESCUELA PRIMARIA "EMILIANO ZAPATA", CLAVE 14DPR1216F	351,780
583-03020203109-26	ESCUELA PRIMARIA "EMILIANO ZAPATA", CLAVE 14DPR1216F	252,000
583-03020203109-27	ESCUELA PRIMARIA "BENITO JUAREZ" CLAVE 14DPR1205Z	293,530
583-03020203109-28	ESCUELA PRIMARIA "LAZARO CARDENAS DEL RIO", CLAVE 14DPR1230Z	724,410
583-03020203109-29	ESCUELA TELESECUNDARIA "JUSTO SIERRA" CLAVE 14DTV 0584S	619,900
583-03020203109-30	JARDIN DE NIÑOS "SOR JUANA INES DE LA CRUZ", CLAVE 14DJN5689E	117,614
583-03020203109-31	JARDIN DE NIÑOS "LAZARO CARDENAS DEL RIO", CLAVE 14DJN1084Q	1,486,086
583-03020203110-01	ESCUELA URBANA 403 "MIGUEL HIDALGO Y COSTILLA", CLAVE 14EPR0989J	7,718,700
583-03020203110-02	ESCUELA PRIMARIA URBANA 542- 995 "NIÑOS HEROES"	13,371,980
583-03020203110-03	JARDIN DE NIÑOS 218 "FRANCISCO MARQUEZ"	3,400,280
583-03020203110-04	JARDIN DE NIÑOS	1,692,240
583-03020203110-05	ESCUELA NORMAL PARA EDUCADORAS CLAVE 14ENE0005S	16,444,150
583-03020203110-06	ESCUELA PRIMARIA RURAL 150 "HIMNO NACIONAL", CLAVE 14EPR0995V.	879,960
583-03020203110-07	JARDIN DE NIÑOS "LAZARO CARDENAS DEL RIO"	361,980
583-03020403110-07	CASA DE SALUD	515,680
583-03020302110-07	CANCHA DE BASQUET BOOL	171,600
583-03020302110-08	CANCHA DEPORTIVA.	681,980
583-03020203110-09	JARDIN DE NIÑOS "VICENTE GUERRERO" CLAVE 14DJN0267P	585,720
581-0101110-10	TERRENO	6,230,250
583-03020203110-12	ESCUELA PRIMARIA "DOCTOR AGUSTIN RIVERA", CLAVE 14DPR1236T	1,288,040
583-03020203110-13	JARDIN DE NIÑOS "FEDERICO FROEBEL", CLAVE 14DJN1226W	537,410
583-03020203110-14	ESCUELA TELESECUNDARIA NUEVA CREACION "EMILIANO ZAPATA", CLAVE 14DDTV0495Z.	2,212,590
583-03020203110-15	ESCUELA PRIMARIA URBANA 404 "BENITO JUAREZ" CLAVE 14EPR0819P	13,354,000
583-03020203110-16	ESCUELA SECUNDARIA MIXTA FORANEA NO. 06 CLAVE 14EES0499O	11,035,270

Código	Descripción del Bien Inmueble	Valor en libros
583-03020203110-17	JARDIN DE NIÑOS "SOR JUANA INES DE LA CRUZ" CLAVE 14DJN0276X	395,390
583-03020203110-18	ESCUELA PRIMARIA "MARIANO MATAMOROS" CLAVE 14DPR1238R	1,728,720
583-03020203110-19	ESCUELA TELESECUNDARIA "JOSE MA. MERCADO" CLAVE 14DTV0083Y	1,987,020
583-03020203110-20	ESCUELA PRIMARIA "6 DE ENERO", CLAVE 14DPR1246Z	1,107,720
583-03020203110-21	ESCUELA TELESECUNDARIA "MIGUEL HIDALGO Y COSTILLA" 14DTV0494Z	2,335,350
583-03020203110-22	JARDIN DE NIÑOS "LEONA VICARIO", CLAVE 14DJN0641D	834,310
583-03020203110-23	ESCUELA PRIMARIA "JOSEFA ORTIZ DE DOMINGUEZ", CLAVE 14DPR1240F	2,460,740
583-03020203110-24	ESCUELA PRIMARIA "VICENTE RIVA PALACIO", CLAVE 14DPR0201Y	375,480
583-03020203110-25	ESCUELA SECUNDARIA "JOSE LUIS LEPE GALINDO", CLAVE 14DES0051Z	3,454,540
583-03020203110-26	ESCUELA PRIMARIA "FRANCISCO S. MALDONADO", CLAVE 14DPR1241E	6,571,700
583-03020203110-27	ESCUELA PRIMARIA "GENERAL ANDRES FIGUEROA", CLAVE 14DPR1233W	3,180,840
583-03020203110-28	JARDIN DE NIÑOS "AGUSTIN MELGAR", CLAVE 14DJN0407Z	918,520
583-03020203110-29	JARDIN DE NIÑOS "JAIME NUNO" CLAVE 14DJN0142H	1,461,420
583-03020203110-30	JARDIN DE NIÑOS "ROSAURA ZAPATA", CLAVE 14EJN0099J	4,307,640
583-03020203110-31	ESCUELA PREPARATORIA REGIONAL DE TECOLOTLAN MODULO DE UNION DE TULA (UDG)	16,245,080
583-03020607110-32	FINCA ANTES ESCUELA PRIMARIA "EMILIANO ZAPATA", CLAVE 14DPR3755Q	247,620
583-03020203111-01	ESCUELA PRIMARIA 405 "SILVANO BARBA GONZALEZ", CLAVE 14EPR0973I.	5,188,400
583-03020110 111-02	OFICINAS DE SUPERVICIONES ESCOLARES 07 Y 112 ESTATAL Y 122 FEDERAL DE EDUCACIÓN ESPECIAL	3,799,810
583-03020203111-03	JARDIN DE NIÑOS 128 "SOR JUANA INES DE LA CRUZ", CLAVE 14EJN0250O	3,219,140
583-03020203111-04	ESCUELA PRIMARIA "LAZARO CARDENAS DEL RIO", CLAVE 14DPR1811E	**689,580**
583-03020110112-01	OFICINA RECAUDADORA 107.	
583-03020203112-02	ESCUELA PRIMARIA URBANA 408 "DONATO GUERRA", CLAVE 14EPR0825Z	**3,221,850**
583-03020607112-03	FINCA ANTES ESCUELA PRIMARIA "JOSEFA ORTIZ DE DOMINGUEZ", CLAVE 14DPR1262R	**183,330**
583-03020607112-04	TERRENO	**270,127**
581-0101112-05	TERRENO	**1,469,842**
583-03020607112-06	ESCUELA PRIMARIA "FRANCISCO I. MADERO", CLAVE 14DPR1261S, DEL SISTEMA INTEGRADO.	**148,100**
583-03020607112-10	FINCA ANTES ESCUELA PRIMARIA "LAZARO CARDENAS"	**3,746,550**
583-03020203112-12	ESCUELA PRIMARIA RURAL FEDERAL "MIGUEL HIDALGO", CLAVE 14DPR1260T (FRACCION NORORIENTE)	**4,185,500**
583-03020203112-14	JARDIN DE NIÑOS "JOSE CLEMENTE", CLAVE 14DJN5682L	**349,074**
583-03020203112-15	ESCUELA PRIMARIA "CUAHUTEMOC", CLAVE 14DPR1264P	**1,003,610**
583-03020605112-16	BASE REGIONAL DE FUERZA UNICA JALISCO, EN CONSTRUCCION	**10,413,900**
583-03020203113-01	ESCUELA PRIMARIA URBANA 409 "RAMON CORONA" CLAVE 14EPR0832J	**10,664,190**
583-03020203113-02	ESCUELA PRIMARIA URBANA 410 "BENITO JUAREZ"	**9,726,340**
583-03020203113-03	ESCUELA PRIMARIA URBANA 673 MANUEL LOPEZ COTILLA , CLAVE 14EPR0962C Y JARDIN DE NIÑOS SEGUN DATOS ANTERIORES	**10,850,000**
583-03020203113-06	ESCUELA TELESECUNDARIA "VENUSTIANO CARRANZA"	**3,368,000**
581-0101113-07	TERRENO	**32,080**
583-03020203113-08	ESCUELA TELESECUNDARIA "IGNACIO ZARAGOZA"	**3,135,680**
583-03020203113-10	JARDIN DE NIÑOS "SOR JUANA INES DE LA CRUZ", CLAVE 14DJN0149A	**3,660,468**
583-03020607113-11	FINCA ANTES ESCUELA PRIMARIA FEDERAL "IGNACIO LOPEZ RAYON" CLAVE 14OPR1493H	**3,739,888**
583-03020203113-12	JARDIN DE NIÑOS "ROSAURA ZAPATA CANO"	**2,500,000**
583-03020203113-13	ESCUELA PRIMARIA "EMILIANO ZAPATA" Y "LAZARO CARDENAS DEL RIO", CLAVES 14DPR1280G Y 14DPR3220D	**12,088,200**
583-03020203113-14	JARDIN DE NIÑOS "RAFAEL RAMIREZ", CLAVE 14DJN045M	**6,519,700**
583-03020607113-15	CASA CURAL (FRACCIÓN NORTE) Y PATIO ANEXO	**492,480**
583-03020203114-01	ESCUELA PRIMARIA URBANA 691 "MANUEL LOPEZ COTILLA", CLAVE 14EPR0835G	**7,158,600**
583-03020203114-02	ESCUELA PRIMARIA RURAL 180 "JOSE VASCONCELOS", CLAVE 14EPR0115Z	**424,300**
581-0101114-03	TERRENO	**164,400**
583-03020203114-04	ESCUELA PRIMARIA FEDERAL "ENRIQUE GONZÁLEZ MARTÍNEZ", CLAVE 14DPR3104P	**924,210**
583-03020203115-01	ESCUELA PRIMARIA URBANA 693-979 "INSURGENTES PEDRO MORENO" CLAVES 14EPR0194C T/M Y 14EPR0386S T/V	**1,527,420**
583-03020203115-02	ESCUELA PRIMARIA URBANA 694-821 "MARIA ACERO V." CLAVES 14EPR1226L T/M Y 14EPR0836F T/V	**1,050,480**
583-03020203115-03	ESCUELA PRIMARIA RURAL "LAZARO CARDENAS DEL RIO"	**462,680**
583-03020203115-04	ESCUELA PRIMARIA "OFELIA OROPEZA", CLAVE 14EPR0229B	**3,372,690**
581-0101115-06	TERRENO	**1,304,800**
581-0101115-07	TERRENO	**1,457,680**
581-0101115-09	TERRENO	**2,735,040**
583-03020203115-11	ESCUELA PRIMARIA RURAL FEDERAL"LEONA VICARIO", CLAVE 14DPR0966Z	**912,420**

Código	Descripción del Bien Inmueble	Valor en libros
583-03020203115-12	ESCUELA PRIMARIA "JOSE ANGEL CORNEJO DAVILA" CLAVE DPR3970G Y "FRANCISCO JAVIER MINA", CLAVE 14DPR1848S	6,401,960
583-03020203115-13	JARDIN DE NIÑOS "LEONA VICARIO", CLAVE 14DJN0670Z	3,175,460
583-03020203115-14	ESCUELA PRIMARIA RURAL FEDERAL (141) "JOSE MARIA MORELOS Y PAVON", CLAVE 14DPR2491R	805,360
583-03020203115-15	ESCUELA TELESECUNDARIA "MIGUEL HIDALGO Y COSTILLA", CLAVE 14DTV0636H	658,710
583-03020203115-16	JARDIN DE NIÑOS "SALVADOR NOVO" CLAVE 14DJN0714F	1,451,370
583-03020203115-17	TERRENO DESTINADO A LA CONSTRUCCIÓN DE ESCUELA PRIMARIA DE NUEVA CREACIÓN	2,525,000
583-03020203115-18	TERRENO DESTINADO A LA CONSTRUCCIÓN DE ESCUELA SECUNDARIA DE NUEVA CREACIÓN	3,162,500
583-03020203115-19	TERRENO DESTINADO A LA CONSTRUCCIÓN Y FUNCIONAMIENTO DE ESCUELA SECUNDARIA CARLOS ENRIQUE CASTILLO PERAZA, CLAVE 14DES0133J	7,731,580
583-03020203115-20	TERRENO DESTINADO A LA CONSTRUCCIÓN Y FUNCIONAMIENTO DE ESCUELA PRIMARIA "VALENTÍN GÓMEZ FARÍAS" , CLAVE 14DPR3854Q	6,496,460
583-03020203115-21	TERRENO DESTINADO A LA CONSTRUCCIÓN Y FUNCIONAMIENTO DEL JARDIN DE NIÑOS "FRANCISCO I. MADERO" CLAVE 14DN1902F	3,491,350
583-0302020370-01	ESCUELA PRIMARIA URBANA 435 "JALISCO", CLAVE 14EPR0642S Y 1035 "ANDRES DE URDANETA" (FRACCION SUR)	18,036,530
583-0302020370-02	ESCUELA PRIMARIA URBANA 729 "CONSTITUCION MEXICANA" CLAVE 14EPR0644O	569,580
583-0302020370-03	ESCUELA PRIMARIA URBANA 737 "NIÑOS HEROES" CLAVE 14EPR0645P	457,580
583-0302020370-04	ESCUELA PRIMARIA URBANA 436 "JOSE MARIA MORELOS Y PAVON", CLAVE 14EPR0643R E INSTITUTO TECNOLOGICO SUPERIOR DE LA HUERTA.	14,190,570
583-0302020370-05	JARDIN DE NIÑOS "JUVENTINO ROSAS" CLAVE 14DJN1153U	341,880
583-0302011070-06	OFICINAS.	1,515,000
583-0302020370-06	CENTRO DE EDUCACION ESPECIAL 45 "JEAN PIEGET" CLAVE 14EML00344	447,830
581-010170-07	TERRENO	800,400
581-010170-08	TERRENO	727,542
583-0302020370-09	JARDIN DE NIÑOS "MEXICO", CLAVE 14DJN0745Z	3,269,710
589-0461010270-10	VIA PUBLICA (CALLE)	59,840
583-0302020370-11	ESCUELA PRIMARIA "MIGUEL HIDALGO Y COSTILLA", CLAVE 14DPR1691I	1,080,620
581-010170-12	TERRENO	519,600
581-010170-13	TERRENO	1,166,880
583-0302020370-14	ESCUELA PRIMARIA "EMILIANO ZAPATA", CLAVE 14DPR2247F	7,115,350
583-03020203117-01	JARDIN DE NIÑOS "CUAUHTEMOC", CLAVE 14DJN0346B	7,252,200
583-03020607117-02	FINCA ANTES ESCUELA PRIMARIA "ELPIDIO YAÑEZ", CLAVE 14EPR1326K	352,200
581-0101117-03-A	TERRENO	3,053,120
583-03020409117-03-B	INSTITUTO JALISCIENSE DE LA VIEVIENDA-CONSTRUCCIÓN DE CASAS	3,805,380
581-0101117-04-A	TERRENO	1,635,600
581-0101117-04-B	TERRENO	1,280,060
581-0101117-05	TERRENO	1,026,600
581-0101117-06	TERRENO	592,180
581-0101117-07	TERRENO	1,464,500
581-0101117-08	TERRENO	421,200
583-03020203117-09	ESCUELA PRIMARIA DE CONAFE (FRACCIÓN NORPONIENTE)	372,960
581-0101117-10	TERRENO	439,060
581-0101117-11	TERRENO	261,000
581-0102117-12	TERRENO	957,240
583-03020203117-13	ESCUELA PRIMARIA "IGNACIO ALDAMA", CLAVE 14DPR4060P	754,580
581-0101117-14	TERRENO	255,240
581-0101117-15	TERRENO	1,020,800
581-0101117-16	TERRENO	128,180
583-03020203117-17	JARDIN DE NIÑOS "GUILLERMO PRIETO", CLAVE 14DJN1264Z	878,000
581-0101117-18	TERRENO	1,062,009
583-03020203117-19	ESCUELA TELESECUNDARIA "AGUSTIN YAÑEZ", CLAVE 14DTV0086V	5,035,282
583-03020203117-20	JARDIN DE NIÑOS "BENITO JUAREZ", CLAVE 14DJN0153N	826,193
589-04110104117-21	DEPOSITO PARA AGUA Y TERRENO.	46,242
581-0102117-22	TERRENO	357,480
581-0101117-23	TERRENO	190,800
581-0101117-24	TERRENO	1,033,620
581-0102117-25	TERRENO	375,840
581-0102117-26	TERRENO	300,600
581-0101117-27	TERRENO	1,452,240
581-0101117-28	TERRENO	882,180
583-03020203117-29	JARDIN DE NIÑOS "MARIA SANTOS DEGOLLADO VDA. DE YAÑEZ", CLAVE 14DJN0206B T/M Y CLAVE 14DJN1632C T/V. Y OFICINAS DE SUPERVISION PREESCOLAR ZONA 040, SECTOR 08, CLAVE 14AZP0040M	2,604,560
581-0101117-30	TERRENO	855,500
581-0102117-31	TERRENO	118,800
583-03020203117-32	FRACCION NORESTE DE ESCUELA TELESECUNDARIA "HIGINIO RUVALCABA" CLAVE 14DTY0653Y	580,800
583-03020203117-33	JARDIN DE NIÑOS "JUAN ENRIQUE PESTALOZZI", CLAVE 14DJN5384M	894,400
583-03020203117-34	ESCUELA TELESECUNDARIA "JESUS GONZALEZ GORTAZAR O HUISQUILCO", CLAVE 14 DTV0087U	2,068,220
583-03020203117-35	FRACCIÓN SUROESTE DE ESCUELA TELESECUDNARIA "HIGINIO RUVALCABA" CLAVE 14DTV0653Y	624,300
583-03020203 118-01	INSTALACIONES DEL O.P.D. INSTITUTO ESTATAL PARA LA EDUCACION DE LOS ADULTOS (IEEA)	1,235,160
583-03020203118-02	ESCUELA SECUNDARIA TECNICA ESTATAL NO. 02 "RAMON GARCIA RUIZ"	21,834,840
583-03020302118-03	CENTRO DEPORTIVO Y RECREATIVO LOS CASTILLOS	16,855,400

Código	Descripción del Bien Inmueble	Valor en libros
583-03020203118-04	ESCUELA PREPARATORIA REGIONAL DE ZACOALCO DE TORRES.	72,501,150
583-03020203118-05	ESCUELA PRIMARIA URBANA 413-151 "FRANCISCO I. MADERO" CLAVE 14EPR0843B	14,184,310
583-03020203118-06	JARDIN DE NIÑOS "JOSE ANTONIO TORRES", CLAVE 14DJN5302M	304,000
583-03020203118-07	ESCUELA PRIMARIA URBANA 575-648 "JOSE ANTONIO TORRES"	7,610,560
583-03020203118-08	ESCUELA PRIMARIA "MIGUEL HIDALGO Y COSTILLA" CLAVE 14DPR1352J	1,857,160
583-03020203118-09	ESCUELA PRIMARIA URBANA 673 "EPIGMANIO GONZALEZ CABRERA"	6,813,820
583-03020203118-10	JARDIN DE NIÑOS 272 "JOSE VASCONCELOS" CLAVE 14EJN0224O	729,960
583-03020203118-11	JARDIN DE NIÑOS 216 "AGUSTIN YAÑEZ" CLAVE 14DJN0279J	3,813,940
583-03020409118-12	DIF MUNICIPAL "BARRIO ALTO".	368,400
583-03020203118-13	ESCUELA URBANA 414-1053 "MARIA DEL CARMEN MACIAS" Y "ADOLFO LOPEZ MATEOS", CLAVES 14EPR0949I Y 14EPR1494G, RESPECTIVAMENTE.	17,916,500
581-0101118-15	TERRENO	1,296,000
583-03020203118-16	JARDIN DE NIÑOS "EMILIANO ZAPATA", CLAVE 14DJN0699D	4,613,080
583-03020203118-17	JARDIN DE NIÑOS "NIÑOS HEROES", CLAVE 14DJN0318F	2,313,120
583-03020203118-18	JARDIN DE NIÑOS "ALEGRIA", CLAVE 14DJN0686Z	767,600
583-03020203118-19	ESCUELA PRIMARIA MANUEL LOPEZ COTILLA, CLAVE 14DPR1353I	549,295
583-03020203118-20	JARDIN DE NIÑOS "IGNACIO ZARAGOZA" CLAVE 14DJN117I T/M Y "ANTONIO GOMEZANDA" T/V CLAVE 14DJN2024G	1,696,620
583-03020203118-20	CENTRO DE EDUCACION ESPECIAL NUM. 50 "JAIME TORRES BODET"	2,524,480
583-03020409 118-20	SISTEMA DIF MUNICIPAL	8,588,540
583-03020607118-20	TEMPLO DEL HOSPITAL "SAN VICENTE DE PAUL"	4,175,320
583-03020403118-20	CENTRO DE SALUD "SARA FLORES" Y SEGURO POPULAR "ZACOALCO DE TORRES".	5,267,920
583-03020203118-21	JARDIN DE NIÑOS "JOSEFA ORTIZ DE DOMINGUEZ" CLAVE 14DJN1026E	399,720
583-03020203118-22	ESCUELA SECUNDARIA TECNICA 153, CLAVE 14DST0051S	5,991,360
583-03020203118-23	ESCUELA PRIMARIA "NIÑOS HEROES", CLAVE 14DPR1350L	2,554,780
583-03020203118-24	JARDIN DE NIÑOS "MEXICO", CLAVE 14DJN0402D	1,037,240
583-03020409120-01	CENTRO DE DESARROLLO INTEGRAL DE LA FAMILIA DIF	4,342,000
583-03020203120-02	ESCUELA PRIMARIA URBANA NUM. 738 "HEROES DE LA INDEPENDENCIA", CLAVE 14EPR0867Z	2,297,750
583-03020203120-03	ESCUELA PRIMARIA "20 DE NOVIEMBRE", CLAVE 14EPR0864B	1,204,180
583-03020203120-06	ESCUELA PRIMARIA URBANA 965 "CUAUHTEMOC", CLAVE 14EPR 0868Y	2,307,750
583-03020203120-07	ESCUELA PRIMARIA URBANA 418 "JOSE ROLAN", CLAVE 14EPR0863C	13,963,840
583-03020203120-09	ESCUELA PRIMARIA URBANA NUM. 883 -1050 "GUSTAVO DIAZ ORDAZ Y JUSTO SIERRA", CLAVES 14EPR1315E Y 14EPR1488W	11,283,490
583-03020203120-10	ESCUELA PRIMARIA RURAL 41 "PEDRO ANTONIO BUZETA"	803,510
581-0101120-13	TERRENO	762,850
583-03020302120-14	CANCHAS DEPORTIVAS DE FUT-BOL	2,362,200
581-0101120-15	TERRENO	774,180
583-03020302120-16	PARQUE PUBLICO, CON ALUMBRADO, BANCAS DE HERRERIA Y PEQUEÑA PLAZOLETA.	1,334,340
583-03020605120-17	CASETA DE POLICIA DEL AYUNTAMIENO DE ZAPOTILTIC	692,625
583-03020203120-18	JARDIN DE NIÑOS "JOSEFA ORTIZ DE DOMINGUEZ", CLAVE 14DJN1906B	2,715,000
583-03020203120-20	ESCUELA TELESECUNDARIA "PEDRO MORENO", CLAVE 14DTV0197Z	3,600,090
583-03020203120-21	TERRENO EN CAUCE DE ARROYO FLUVIAL	870,870
583-03020203120-22	JARDIN DE NIÑOS "INDEPENDENCIA", CLAVE 14DJN5037E	310,000
583-03020203120-23	ESCUELA PRIMARIA URBANA NUM. 417-972 "IGNACIO JACOBO MAGAÑA", CLAVE 14EPR0862D Y "AGUSTIN YAÑEZ", CLAVE 14EPR0338I	10,221,600
583-03020203120-24	ESCUELA PRIMARIA NUM. 53 "MARCELINO GARCIA BARRAGAN", CLAVE 14EPR0865A	1,024,400
583-03020203120-25	ESCUELA PRIMARIA URBANA 1084 "CINCO DE FEBRERO", CLAVE 14EPR0866Z	1,267,730
583-03020203120-26	JARDIN DE NIÑOS "VICENTE GUERRERO", CLAVE 14DJN5304K	797,610
583-03020203120-27	ESCUELA TELESECUNDARIA "JOSE MARIA MORELOS", CLAVE 14DTV0131R	2,679,480
583-03020203120-28	ESCUELA PRIMARIA "18 DE MARZO", CLAVE 14DPR1411I	714,400
583-03020203120-29	JARDIN DE NIÑOS "SALVADOR DÍAZ MIRÓN", CLAVE 14DJN0158I	2,512,834
583-03020203120-30	ESCUELA PRIMARIA "5 DE MAYO", CLAVE 14EPR0340X	1,348,800
583-03020203120-31	CENTRO DE RED DE EDUCACIÓN A DISTANCIA (EDUSAT)-DIRECCIÓN GENERAL DE TELEVISIÓN EDUCACTIVA (DGTVE)	1,571,560
583-03020203120-32	ESCUELA PRIMARIA "BENITO JUAREZ", CLAVE 14DPR1416O	1,456,890
583-03020203120-33	JARDIN DE NIÑOS "LAZARO CARDENAS DEL RIO", CLAVE 14DJN0468M	472,330
583-03020203120-34	CENTRO DE ATENCION MULTIPLE (CAM) "ARNOLD GESSELL", CLAVE 14DML0015K	6,944,160
583-03020203120-35	ESCUELA SECUNDARIA GENERAL 89 "JOSE CLEMENTE OROZCO ", CLAVE 14DES0097V	6,952,440
583-03020203120-36	ESCUELA PRIMARIA "LEYES DE REFORMA", CLAVE 14KPR0837P	436,790
583-03020203120-37	ESCUELA TELESECUNDARIA "LAZARO CARDENAS", CLAVE 14DTV0294B	2,500,570
583-03020203120-38	JARDIN DE NIÑOS "AMADO NERVO", CLAVE 14DJN0384E	909,860
583-03020203119-01	ESCUELA URBANA 441-502-72 "JUAN A. MATEOS", CLAVES 14EPR0854V,14EPR1060U Y 143PR0938C.(AMPLIACIÓN).	23,253,120
583-03020203119-02	ESCUELA PRIMARIA " VICENTE SUAREZ" Y "MIGUEL HIDALGO Y COSTILLA" CLAVE 14DPR1929C 14DPR0639F	5,338,680
583-03020203119-03	ESCUELA PREPARATORIA NUMERO 7	152,234,490
83-03020110 119-	BASE OPERATIVA DE LA UNIDAD DE COMANDO Y REACCIÓN, UNIDAD DE OPERACIONES Y TÁCTICAS ESPECIALES DE LA POLICÍA DE INVESTIGACIONES DE LA FISCALÍA ESTATAL	2,796,700
583-03020203119-05	JARDIN DE NIÑOS "JUAN ESCUTIA" T/M Y "AGUSTIN MELGAR" T/V	3,602,190
583-03020203119-06	CENTRO DE SALUD "NUEVO VERGEL" REGION SANITARIA X.	1,792,260
583-03020203119-07	ESCUELA PRIMARIA "15 DE MAYO" T/M Y SOR JUANA INES DE LA CRUZ T/V.	7,084,560
583-03020203119-08	ESCUELA PRIMARIA 749-951 "BENITO JUAREZ"	15,634,010
583-03020203119-09	JARDIN DE NIÑOS "QUETZALCOALT", CLAVE 14DJN0761G	1,570,270

Código	Descripción del Bien Inmueble	Valor en libros
583-03020203119-10	ESCUELA PRIMARIA FEDERAL "RITA PEREZ DE MORENO" T/M Y "PEDRO MORENO" T/V	13,428,320
583-03020607119-104	AREA RECREATIVA	742,450
583-03020607119-105	FINCA	4,541,800
583-03020403119-108	CENTRO DE SALUD	5,262,450
583-03020203119-11	ESCUELA URBANA 930-1014 "TIERRA Y LIBERTAD"	11,411,840
583-03020203119-112	ESCUELA PRIMARIA "DR. BELISARIO DOMINGUEZ" T/M Y T/V "GREGORIO TORRES QUINTERO" (FRACCIÓN).	18,979,350
581-0101119-113	TERRENO	4,564,000
583-03020302119-117	PARQUE SANTA CATALINA (FRACCIÓN ORIENTE)	3,778,000
589-04610103 119-118	VÍA PÚBLICA	32,340,924
581-0102119-119	TERRENO	9,284,079
583-03020203119-12	ESCUELA URBANA 499-520 "21 DE MARZO", CLAVE 14EPR1069L Y 14EPR1070A	17,855,710
583-03020607119-121	AREA RECREATIVA	12,807,000
583-03020607119-122	FINCA	10,823,175
583-03020607119-125	CASA DEL JUBILADO DE LOS TRABAJADORES AGREMIADOS A LA SECCION 47 DEL SINDICATO NACIONAL DE TRABAJADORES DE LA EDUCACION (SNTE)	44,137,220
583-03020203119-126	ESCUELA PRIMARIA FEDERAL "MA. ENRIQUETA CAMARILLO ROA" T/M Y "GABRIELA MISTRAL" T/V	18,201,200
583-03020203119-13	JARDIN DE NIÑOS "MARIA GUADALUPE PALAFOX"	5,385,130
581-0102119-130	TERRENO	4,930,200
583-03020302119-133	CANCHAS DE BASQUET-BOOL E INSTALACIONES DEPORTIVAS	5,539,500
583-03020302119-134	AREA VERDE, CON LUMINARIAS, JUEGOS INFANTILES Y ARBOLADO ADULTO	7,427,000
583-03020302119-135	EN COMODATO A FAVOR DEL CONDOMINIO DENOMINADO "CHAPALITA LAS FUENTES" - AREA VERDE / CANCHA DE FUT-BOOL.	14,226,550
583-03020105119-137	EN COMODATO A FAVOR DEL O.P.D. AGENCIA ESTATAL DE ENTRETENIMIENTO DE JALISCO-PRODUCCIÓN Y ALMACENAJE DE CARROS ALEGÓRICOS, ASÍ COMO BODEGA PARA EL ALMACENAMIENTO DE DIVERSOS BIENES MUEBLES.	31,338,820
583-03020203119-138	JARDIN DE NIÑOS 7 "SOR JUANA INES DE LA CRUZ" CLAVE 14EJN0077X (FRACCION NORTE)	10,231,300
581-0101119-139	TERRENO	24,205,500
583-03020203119-14	ESCUELA TELESECUNDARIA "IGNACIO L. VALLARTA" .	3,771,960
583-03020203119-140	ESCUELA PRIMARIA FEDERAL "SOR JUANA INES DE LA CRUZ T/M. Y JOSE VASCONCELOS T/V	118,698,920
581-0101119-145-A	EN COMODATO A FAVOR DE LA ASOCIACION CIVIL "MI ULTIMO DESEO" - DESTINADO A LA CONSTRUCCIÓN DE ALBERGUE PARA NIÑOS Y JOVENES CON CANCER	51,324,000
581-0101119-145-B	EN COMODATO A LA ASOCIACION CIVIL DENOMINADA "MINISTERIO DE AMOR" - DESTINADO A LA CONSTRUCCIÓN DE UN ALBERGUE PARA NIÑOS DE LA CALLE	22,774,000
583-03020203119-145-C	ESCUELA PRIMARIA 1153 "AGUSTIN YAÑES DELGADILLO" CLAVE 14EPR0890Z.	23,548,300
583-03020203119-15	ESCUELA PRIMARIA "PATRIA" Y "ANTONIO CASO", CLAVES 14DPR220X T/M Y 14DPR0182ZT/V	7,693,840
583-03020302119-151-B	AREA VERDE	9,000,000
583-03020302119-153-B	AREA VERDE, CON LUMINARIAS Y BANCAS.	12,748,500
583-03020409119-156-A	UNIDAD DE MATENIMIENTO DE OBRAS METROPOLITANAS	13,795,650
581-0101119-156-B	TERRENO	13,846,560
581-0101119-156-C	TERRENO	22,900,080
583-03020203119-16	ESCUELA URBANA 656-633 "MIGUEL HIDALGO"	9,745,665
581-0101119-161	TERRENO	28,330,500
583-03020203119-163	ESCUELA SECUNDARIA TECNICA 160.	40,582,490
583-03020110119-166	TERRENO DESTINADO PARA LA REUBICACIÓN DE LA CONMANDANCIA DE LA ZONA IV Y ASI EFICIENTAR LA LABOR DEL PERSONAL OPERATIVO	5,694,000
583-03020203119-167	ESCUELA URBANA "NEZAHUALCOYOTL" Y "MANUEL ALVAREZ MIRAMONTES"	21,754,270
583-03020603119-168	EN COMODATO A FAVOR DE LA ARQUIDIOCESIS DE GUADALAJARA - TEMPLO CATOLICO " NUESTRA SEÑORA DE SCHOENSTATT"	205,010,210
583-03020203119-169	INSTITUTO SUPERIOR DE INVESTIGACION Y DOCENCIA PARA EL MAGISTERIO.	32,574,840
583-03020203119-17	ESCUELA URBANA 657-1018 "JOSEFA ORTIZ DE DOMINGUEZ"	9,652,305
583-03020203119-170	ESCUELA SECUNDARIA TECNICA 24 "JOSE ANGEL ROMERO LLAMAS" CLAVE 14EST0025T.	32,526,710
583-03020409119-171	EN COMODATO A FAVOR DEL CENTRO INTEGRAL DE REHABILITACION INFANTIL A.C. (C.I.R.I.A.C.)	25,595,520
583-03020607119-173-A	AREA VERDE Y RECREATIVA	49,186,370
583-03020203119-173-B	TERRENO DESTINADO A LA CONSTRUCCIÓN DEL "CENTRO DE DESARROLLO INFANTIL (CENDI).	15,998,500
583-03020203119-173-C	ESCUELA PRIMARIA URBANA 1249-1259 "ANTONIO GOMEZ ROBLEDO" T/M Y "LUIS BARRAGAN MORFIN" T/V CLAVES 14EPR1425K Y 14EPR1460Q	23,926,020
583-03020203119-177-A	ESCUELA PRIMARIA "CARLOS GONZALEZ PEÑA", CLAVE 14EPR1341C	47,388,820
583-03020203119-177-B	JARDIN DE NIÑOS "MARIA C. BANCALARI BASSAURY" Y "JOSE GUIZAR MORFIN", CLAVES 14EJN1029U Y 14EJN1048J	12,100,300
583-03020203119-18	ESCUELA PRIMARIA URBANA 736- 855 "TTE. PILOTO AVIADOR LUIS OCEJO ESCOTO", CLAVES 14EPR1072Z Y 14EPR1298E	21,503,780
583-03020302119-183	AREA RECREATIVA	10,273,500
583-03020203119-185	ESCUELA PRIMARIA URBANA 1021 -1040 "RAFAEL RAMIREZ" T/M Y "IDOLINA GAONA RUIZ" T/V	8,752,630
583-03020203119-19	JARDIN DE NIÑOS 399 "NETZAHUALCOYOTL"	3,539,775
583-03020203119-193	ESCUELA SECUNDARIA MIXTA 61	77,816,050
583-03020203119-193	ESCUELA PRIMARIA URBANA 1118 -1142 "LUIS DONALDO COLOSIO MURRIETA" CLAVE 14EPR1545X T/M Y 14EPR0915S T/V.	12,642,340
583-03020203119-193	JARDIN DE NIÑOS "ROSAURA ZAPATA" CLAVE 14DJN0634H	6,562,680
583-03020607119-195	FINCA	36,181,420
581-0101119-196	TERRENO	3,733,320
583-03020607119-198	FINCA Y VIALIDAD	8,877,000
583-03020203119-201	ESCUELA PRIMARIA "IGNACIO ALLENDE" CLAVE 14DPR1390M (ANEXO UTILIZADO COMO PATIO).	2,985,540

Código	Descripción del Bien Inmueble	Valor en libros
583-03020302119-207	AREA VERDE, ESTANQUE.	1,859,290
581-0101119-208	TERRENO	1,515,600
583-03020203119-209	ESCUELA TELESECUNDARIA "IGNACIO RAMIREZ", CLAVE 14DTV0263I.	4,751,610
583-03020203119-21	JARDIN DE NIÑOS 434-525 "GUILLERMO CHAVEZ VEGA"	2,619,350
583-03020602119-214	CENTRO DE OBSERVACIÓN, CLASIFICACIÓN Y DIAGNÓSTICO DEL EDO. DE JALISCO (COCYDEJ)	112,572,600
583-03020203119-215	JARDIN DE NIÑOS "CUAUHTEMOC" CLAVE 14DJN1805D	24,040,150
583-03020203119-22	ESCUELA PRIMARIA "JOSE ANTONIO ESCOBEDO" T/M Y "GABRIELA MISTRAL" T/V	5,677,570
583-03020203119-223	ESCUELA PRIMARIA 1129 "JOSE VASCONCELOS", CLAVE 14EPR0647N.	4,295,590
583-03020203119-224	JARDIN DE NIÑOS 238-560 "SOR JUANA INES DE LA CRUZ" T/M. Y "ESTEFANIA CASTAÑEDA" T/V.	6,285,030
583-03020302119-228	AREA VERDE, CON LUMINARIAS.	13,617,050
583-03020203119-229	ESCUELA PRIMARIA URBANA 704 "GOBERNADOR DON MARGARITO RAMIREZ".	29,201,090
583-03020203119-23	JARDIN DE NIÑOS "MARGARITA MEDINA ZERMEÑO"	5,982,720
583-03020302119-231-A	AREA VERDE, CUENTA CON BANCAS Y LUMINARIAS, CON PLACA	4,434,500
581-0101119-231-B	AREA VERDE	1,267,000
583-03020203119-234	ESCUELA PRIMARIA "RITA PEREZ DE MORENO", CLAVE 14DPR0067H.	8,565,890
583-03020203119-237	ESCUELA PRIMARIA "MANUEL M. CORONA", CLAVE 14DPR1588W.	1,304,580
583-03020203119-238	TERRENO DESTINADO A LA CONSTRUCCIÓN DEL JARDIN DE NIÑOS "GABRIELA MISTRAL", CLAVE 14DJN5471H.	387,000
583-03020203119-239	ESCUELA SECUNDARIA GENERAL NUM. 64 "JESUS REYES HEROLES", CLAVE 14DES0009K.	15,710,640
583-03020203119-24	ESCUELA SECUNDARIA GENERAL 94 "GUILLERMO PRIETO"	25,072,350
583-03020203119-240	JARDIN DE NIÑOS "CUITLAHUAC", CLAVE 14DJN0151P.	5,747,990
589-04610102119-241	VIALIDAD PERIFERICO PONIENTE Y CARRETERA A TESISTAN.	238,033,950
583-03020203119-244	ESCUELA SECUNDARIA 80 "LAURA COSIO MEJIA"	30,510,510
583-03020203119-246	JARDIN DE NIÑOS 165 "SALVADOR BARRAGAN CAMACHO", CLAVE 1REJN0193N	11,306,350
583-03020203119-246	ESCUELA PRIMARIA 187-990 "EXPERIMENTAL DEL ARTE", CLAVE 14EPR1424L	17,059,430
583-03020607119-26	FINCA ANTES CASA DE SALUD "SAN JOSÉ" LIC. CARLOS RIVERA	306,845
583-03020102119-262	CENTRO DE DESARROLLO DEL PERSONAL DE LA SECRETARIA DE EDUCACION.(ESTACIONAMIENTO).	8,286,660
583-03020607119-263	TERRENO	23,000,700
583-03020302119-263	AREA RECREATIVA	149,102,340
583-03020305119-264	O.P.D. MUSEO INTERACTIVO "TROMPO MAGICO"	321,608,600
583-03020203119-265	ESCUELA PRIMARIA URBANA 1045-1046 "ADOLFO LOPEZ MATEOS", CLAVES 14EPR1474Z Y 1485Z	7,251,170
583-03020203119-268	JARDIN DE NIÑOS 183 -483 "JOSE VASCONCELOS" CON CLAVE 14EJN0202E T/M Y 14EJN0959Z T/V	6,198,165
583-03020203119-27	ESCUELA URBANA 991-996 "JUSTO SIERRA" T/M Y "HERMANA REPUBLICA DE HAITI" T/V CLAVES 14EPR0826Z Y 14EPR0873J.	20,646,650
583-03020203119-276	CENTRO DE CAPACITACIÓN PARA EL TRABAJO INDUSTRIAL NUM. 56 (CECATI)	58,208,090
583-03020203119-276	ESCUELA PRIMARIA RURAL FEDERAL T/M "ANAHUAC", T/V "MARIANO MATAMOROS" Y T/N "SOR JUANA INES DELA CRUZ"	22,878,030
583-03020203119-28	ESCUELA URBANA 254-475 "FRANCISCO VILLA"	18,232,800
589-04610102119-280-A	VIALIDAD PERIFÉRICO PONIENTE	119,250,000
583-03020203119-287	ESCUELA SECUNDARIA MIXTA 5 T/M Y T/V LIC. J. MANUEL RUVALCABA DE LA MORA.	45,005,440
581-0101119-290-A	TERRENO ASIGNADO A LA SECRETARÍA DE EDUCACIÓN JALISCO, DESTINADO PARA QUE SE EDIFIQUE EL ALMACEN GENERAL DE LA SECRETARÍA DE EDUCACIÓN. (FRACCIÓN PONIENTE)	74,319,000
583-03020409119-290-B	EN COMODATO A FAVOR DE LA ASOCIACIÓN CIVIL VIDA Y FAMILIA DE GUADALAJARA A.C. - INSTALACIONES DEL CENTRO DE ATENCIÓN INTEGRAL PARA LA MUJER EMBARAZADA EN DESAMPARO, SE LES PROPORCIONA ALIMENTO, HOSPEDAJE Y EN SU MOMENTO HOSPITALIZACION PARA EL PARTO	16,336,400
589-04610102119-294	VIALIDAD EN LA AV. ADOLFO LOPEZ MATEOS (A LA ALTURA DE LA CALLES SAN ANTONIO Y AGUA MARINA)	2,103,750
589-04610102119-295	PROLONGACION AV. LOPEZ MATEOS -VIALIDAD	1,870,000
589-04110101119-297	COMISIÓN ESTATAL DEL AGUA (CEA) - CONSTRUCCION DE DIVERSAS OBRAS DEL MONORRELLENO, PARA DISPOSICION FINAL DE RESIDUOS SOLIDOS, ARENA Y BIOSOLIDOS, PARA PLANTA DE TRATAMIENTO DE AGUAS RESIDUALES "AGUA PRIETA", PARA LA ZONA CONURBADA DE GUADALAJARA.	71,715
589-04110101119-298	COMISIÓN ESTATAL DEL AGUA (CEA) - CONSTRUCCION DE DIVERSAS OBRAS DEL MONORRELLENO, PARA DISPOSICION FINAL DE RESIDUOS SOLIDOS, ARENA Y BIOSOLIDOS, PARA PLANTA DE TRATAMIENTO DE AGUAS RESIDUALES "AGUA PRIETA", PARA LA ZONA CONURBADA DE GUADALAJARA.	37,350
589-04110101119-299	COMISIÓN ESTATAL DEL AGUA (CEA) - CONSTRUCCION DE DIVERSAS OBRAS DEL MONORRELLENO, PARA DISPOSICION FINAL DE RESIDUOS SOLIDOS, ARENA Y BIOSOLIDOS, PARA PLANTA DE TRATAMIENTO DE AGUAS RESIDUALES "AGUA PRIETA", PARA LA ZONA CONURBADA DE GUADALAJARA.	188,310
583-03020201119-30	EN COMODATO AL O.P.D. AGENCIA ESTATAL DE ENTRETENIMIENTO DE JALISCO -AUDITORIO ESTATAL BENITO JUAREZ	367,930,190
589-04110101119-300	COMISIÓN ESTATAL DEL AGUA - CONSTRUCCION DIVERSAS OBRAS DEL MONORRELLENO, DISPOSICION FINAL DE RESIDUOS SOLIDOS, ARENA Y BIOSOLIDOS, PLANTA DE TRATAMIENTO DE AGUAS RESIDUALES "AGUA PRIETA" Y TRAMO ACCESO AGUA PRIETA Y ARCEDIANO	20,400
589-04110101119-301	COMISIÓN ESTATAL DEL AGUA - CONSTRUCCION DIVERSAS OBRAS DEL MONORRELLENO, DISPOSICION FINAL DE RESIDUOS SOLIDOS, ARENA Y BIOSOLIDOS, PLANTA DE TRATAMIENTO DE AGUAS RESIDUALES "AGUA PRIETA" Y TRAMO ACCESO AGUA PRIETA Y ARCEDIANO	22,125
589-04110101119-302	COMISIÓN ESTATAL DEL AGUA - CONSTRUCCION DIVERSAS OBRAS DEL MONORRELLENO, DISPOSICION FINAL DE RESIDUOS SOLIDOS, ARENA Y BIOSOLIDOS, PLANTA DE TRATAMIENTO DE AGUAS RESIDUALES "AGUA PRIETA" Y TRAMO ACCESO AGUA PRIETA Y ARCEDIANO	10,485
589-04110101119-303	COMISIÓN ESTATAL DEL AGUA - CONSTRUCCION DIVERSAS OBRAS DEL MONORRELLENO, DISPOSICION FINAL DE RESIDUOS SOLIDOS, ARENA Y BIOSOLIDOS, PLANTA DE TRATAMIENTO DE AGUAS RESIDUALES "AGUA PRIETA" Y TRAMO ACCESO AGUA PRIETA Y ARCEDIANO	3,975
589-04110101119-304	COMISIÓN ESTATAL DEL AGUA - CONSTRUCCION DIVERSAS OBRAS DEL MONORRELLENO, DISPOSICION FINAL DE RESIDUOS SOLIDOS, ARENA Y BIOSOLIDOS, PLANTA DE TRATAMIENTO DE AGUAS RESIDUALES "AGUA PRIETA" Y TRAMO ACCESO AGUA PRIETA Y ARCEDIANO	17,115

Código	Descripción del Bien Inmueble	Valor en libros
589-04110101119-305	COMISIÓN ESTATAL DEL AGUA - CONSTRUCCION DIVERSAS OBRAS DEL MONORRELLENO, DISPOSICION FINAL DE RESIDUOS SOLIDOS, ARENA Y BIOSOLIDOS, PLANTA DE TRATAMIENTO DE AGUAS RESIDUALES "AGUA PRIETA" Y TRAMO ACCESO AGUA PRIETA Y ARCEDIANO	**27,075**
589-04110101119-306	COMISIÓN ESTATAL DEL AGUA - CONSTRUCCION DIVERSAS OBRAS DEL MONORRELLENO, DISPOSICION FINAL DE RESIDUOS SOLIDOS, ARENA Y BIOSOLIDOS, PLANTA DE TRATAMIENTO DE AGUAS RESIDUALES "AGUA PRIETA" Y TRAMO ACCESO AGUA PRIETA Y ARCEDIANO	**36,000**
589-04110101119-307	COMISIÓN ESTATAL DEL AGUA - CONSTRUCCION DIVERSAS OBRAS DEL MONORRELLENO, DISPOSICION FINAL DE RESIDUOS SOLIDOS, ARENA Y BIOSOLIDOS, PLANTA DE TRATAMIENTO DE AGUAS RESIDUALES "AGUA PRIETA" Y TRAMO ACCESO AGUA PRIETA Y ARCEDIANO	**9,345**
589-04110101119-308	COMISIÓN ESTATAL DEL AGUA - CONSTRUCCION DIVERSAS OBRAS DEL MONORRELLENO, DISPOSICION FINAL DE RESIDUOS SOLIDOS, ARENA Y BIOSOLIDOS, PLANTA DE TRATAMIENTO DE AGUAS RESIDUALES "AGUA PRIETA" Y TRAMO ACCESO AGUA PRIETA Y ARCEDIANO	**55,725**
589-04110101119-309	COMISIÓN ESTATAL DEL AGUA - CONSTRUCCION DIVERSAS OBRAS DEL MONORRELLENO, DISPOSICION FINAL DE RESIDUOS SOLIDOS, ARENA Y BIOSOLIDOS, PLANTA DE TRATAMIENTO DE AGUAS RESIDUALES "AGUA PRIETA" Y TRAMO ACCESO AGUA PRIETA Y ARCEDIANO	**2,385**
589-04110101119-310	COMISIÓN ESTATAL DEL AGUA - CONSTRUCCION DIVERSAS OBRAS DEL MONORRELLENO, DISPOSICION FINAL DE RESIDUOS SOLIDOS, ARENA Y BIOSOLIDOS, PLANTA DE TRATAMIENTO DE AGUAS RESIDUALES "AGUA PRIETA" Y TRAMO ACCESO AGUA PRIETA Y ARCEDIANO	**6,615**
589-04110101119-311	COMISIÓN ESTATAL DEL AGUA (CEA) - CONSTRUCCION DIVERSAS OBRAS DEL MONORRELLENO PARA DISPOSICION FINAL DE RESIDUOS SOLIDOS, ARENA Y BIOSOLIDOS GENERADOS EN LA PLANTA DE TRATAMIENTO DE AGUAS RESIDUALES "AGUA PRIETA".	**19,305**
589-04110101119-312	COMISIÓN ESTATAL DEL AGUA - CONSTRUCCION DIVERSAS OBRAS DEL MONORRELLENO, DISPOSICION FINAL DE RESIDUOS SOLIDOS, ARENA Y BIOSOLIDOS, PLANTA DE TRATAMIENTO DE AGUAS RESIDUALES "AGUA PRIETA" Y TRAMO ACCESO AGUA PRIETA Y ARCEDIANO	**4,380**
589-04110101119-313	COMISIÓN ESTATAL DEL AGUA - CONSTRUCCION DIVERSAS OBRAS DEL MONORRELLENO, DISPOSICION FINAL DE RESIDUOS SOLIDOS, ARENA Y BIOSOLIDOS, PLANTA DE TRATAMIENTO DE AGUAS RESIDUALES "AGUA PRIETA" Y TRAMO ACCESO AGUA PRIETA Y ARCEDIANO	**4,440**
589-04110101119-314	COMISIÓN ESTATAL DEL AGUA - CONSTRUCCION DIVERSAS OBRAS DEL MONORRELLENO, DISPOSICION FINAL DE RESIDUOS SOLIDOS, ARENA Y BIOSOLIDOS, PLANTA DE TRATAMIENTO DE AGUAS RESIDUALES "AGUA PRIETA" Y TRAMO ACCESO AGUA PRIETA Y ARCEDIANO	**54,795**
589-04110101119-315	COMISIÓN ESTATAL DEL AGUA - CONSTRUCCION DIVERSAS OBRAS DEL MONORRELLENO, DISPOSICION FINAL DE RESIDUOS SOLIDOS, ARENA Y BIOSOLIDOS, PLANTA DE TRATAMIENTO DE AGUAS RESIDUALES "AGUA PRIETA" Y TRAMO ACCESO AGUA PRIETA Y ARCEDIANO	**29,415**
589-04110101119-316	COMISIÓN ESTATAL DEL AGUA - CONSTRUCCION DIVERSAS OBRAS DEL MONORRELLENO, DISPOSICION FINAL DE RESIDUOS SOLIDOS, ARENA Y BIOSOLIDOS, PLANTA DE TRATAMIENTO DE AGUAS RESIDUALES "AGUA PRIETA" Y TRAMO ACCESO AGUA PRIETA Y ARCEDIANO	**34,395**
589-04110101119-317	COMISIÓN ESTATAL DEL AGUA - CONSTRUCCION DIVERSAS OBRAS DEL MONORRELLENO, DISPOSICION FINAL DE RESIDUOS SOLIDOS, ARENA Y BIOSOLIDOS, PLANTA DE TRATAMIENTO DE AGUAS RESIDUALES "AGUA PRIETA" Y TRAMO ACCESO AGUA PRIETA Y ARCEDIANO	**27,585**
589-04110101119-318	COMISIÓN ESTATAL DEL AGUA - CONSTRUCCION DIVERSAS OBRAS DEL MONORRELLENO, DISPOSICION FINAL DE RESIDUOS SOLIDOS, ARENA Y BIOSOLIDOS, PLANTA DE TRATAMIENTO DE AGUAS RESIDUALES "AGUA PRIETA" Y TRAMO ACCESO AGUA PRIETA Y ARCEDIANO	**26,115**
589-04110101119-319	COMISIÓN ESTATAL DEL AGUA - CONSTRUCCION DIVERSAS OBRAS DEL MONORRELLENO, DISPOSICION FINAL DE RESIDUOS SOLIDOS, ARENA Y BIOSOLIDOS, PLANTA DE TRATAMIENTO DE AGUAS RESIDUALES "AGUA PRIETA" Y TRAMO ACCESO AGUA PRIETA Y ARCEDIANO	**34,515**
583-03020302119-31-A	AREA VERDE	**8,073,000**
583-03020302119-31-B	AREA VERDE	**14,040,000**
583-03020403119-32	INSTITUTO DERMATOLOGICO DE JALISCO "DR. JOSÉ BARBA RUBIO" (FRACCION SUR)	**125,966,240**
589-04110101119-320	COMISIÓN ESTATAL DEL AGUA - CONSTRUCCION DIVERSAS OBRAS DEL MONORRELLENO, DISPOSICION FINAL DE RESIDUOS SOLIDOS, ARENA Y BIOSOLIDOS, PLANTA DE TRATAMIENTO DE AGUAS RESIDUALES "AGUA PRIETA" Y TRAMO ACCESO AGUA PRIETA Y ARCEDIANO	**3,660**
589-04110101119-321	COMISIÓN ESTATAL DEL AGUA - CONSTRUCCION DIVERSAS OBRAS DEL MONORRELLENO, DISPOSICION FINAL DE RESIDUOS SOLIDOS, ARENA Y BIOSOLIDOS, PLANTA DE TRATAMIENTO DE AGUAS RESIDUALES "AGUA PRIETA" Y TRAMO ACCESO AGUA PRIETA Y ARCEDIANO	**21,540**
589-04110101119-322	COMISIÓN ESTATAL DEL AGUA - CONSTRUCCION DIVERSAS OBRAS DEL MONORRELLENO, DISPOSICION FINAL DE RESIDUOS SOLIDOS, ARENA Y BIOSOLIDOS, PLANTA DE TRATAMIENTO DE AGUAS RESIDUALES "AGUA PRIETA" Y TRAMO ACCESO AGUA PRIETA Y ARCEDIANO	**25,230**
589-04110101119-323	COMISIÓN ESTATAL DEL AGUA - CONSTRUCCION DIVERSAS OBRAS DEL MONORRELLENO, DISPOSICION FINAL DE RESIDUOS SOLIDOS, ARENA Y BIOSOLIDOS, PLANTA DE TRATAMIENTO DE AGUAS RESIDUALES "AGUA PRIETA" Y TRAMO ACCESO AGUA PRIETA Y ARCEDIANO	**27,510**
589-04110101119-324	COMISIÓN ESTATAL DEL AGUA - CONSTRUCCION DIVERSAS OBRAS DEL MONORRELLENO, DISPOSICION FINAL DE RESIDUOS SOLIDOS, ARENA Y BIOSOLIDOS, PLANTA DE TRATAMIENTO DE AGUAS RESIDUALES "AGUA PRIETA" Y TRAMO ACCESO AGUA PRIETA Y ARCEDIANO	**2,985**
589-04110101119-325	COMISIÓN ESTATAL DEL AGUA - CONSTRUCCION DIVERSAS OBRAS DEL MONORRELLENO, DISPOSICION FINAL DE RESIDUOS SOLIDOS, ARENA Y BIOSOLIDOS, PLANTA DE TRATAMIENTO DE AGUAS RESIDUALES "AGUA PRIETA" Y TRAMO ACCESO AGUA PRIETA Y ARCEDIANO	**5,658**
589-04110101119-326	COMISIÓN ESTATAL DEL AGUA - CONSTRUCCION DIVERSAS OBRAS DEL MONORRELLENO, DISPOSICION FINAL DE RESIDUOS SOLIDOS, ARENA Y BIOSOLIDOS, PLANTA DE TRATAMIENTO DE AGUAS RESIDUALES "AGUA PRIETA" Y TRAMO ACCESO AGUA PRIETA Y ARCEDIANO	**8,760**
589-04110101119-327	COMISIÓN ESTATAL DEL AGUA - CONSTRUCCION DIVERSAS OBRAS DEL MONORRELLENO, DISPOSICION FINAL DE RESIDUOS SOLIDOS, ARENA Y BIOSOLIDOS, PLANTA DE TRATAMIENTO DE AGUAS RESIDUALES "AGUA PRIETA" Y TRAMO ACCESO AGUA PRIETA Y ARCEDIANO	**9,060**

Código	Descripción del Bien Inmueble	Valor en libros
589-04110101119-328	COMISIÓN ESTATAL DEL AGUA - CONSTRUCCION DIVERSAS OBRAS DEL MONORRELLENO, DISPOSICION FINAL DE RESIDUOS SOLIDOS, ARENA Y BIOSOLIDOS, PLANTA DE TRATAMIENTO DE AGUAS RESIDUALES "AGUA PRIETA" Y TRAMO ACCESO AGUA PRIETA Y ARCEDIANO	**122,895**
589-04110101119-329	COMISIÓN ESTATAL DEL AGUA - CONSTRUCCION DIVERSAS OBRAS DEL MONORRELLENO, DISPOSICION FINAL DE RESIDUOS SOLIDOS, ARENA Y BIOSOLIDOS, PLANTA DE TRATAMIENTO DE AGUAS RESIDUALES "AGUA PRIETA" Y TRAMO ACCESO AGUA PRIETA Y ARCEDIANO	**6,345**
589-04110101119-330	COMISIÓN ESTATAL DEL AGUA - CONSTRUCCION DIVERSAS OBRAS DEL MONORRELLENO, DISPOSICION FINAL DE RESIDUOS SOLIDOS, ARENA Y BIOSOLIDOS, PLANTA DE TRATAMIENTO DE AGUAS RESIDUALES "AGUA PRIETA" Y TRAMO ACCESO AGUA PRIETA Y ARCEDIANO	**6,945**
589-04110101119-331	COMISIÓN ESTATAL DEL AGUA - CONSTRUCCION DIVERSAS OBRAS DEL MONORRELLENO, DISPOSICION FINAL DE RESIDUOS SOLIDOS, ARENA Y BIOSOLIDOS, PLANTA DE TRATAMIENTO DE AGUAS RESIDUALES "AGUA PRIETA" Y TRAMO ACCESO AGUA PRIETA Y ARCEDIANO	**6,750**
589-04110101119-332	COMISIÓN ESTATAL DEL AGUA - CONSTRUCCION DIVERSAS OBRAS DEL MONORRELLENO, DISPOSICION FINAL DE RESIDUOS SOLIDOS, ARENA Y BIOSOLIDOS, PLANTA DE TRATAMIENTO DE AGUAS RESIDUALES "AGUA PRIETA" Y TRAMO ACCESO AGUA PRIETA Y ARCEDIANO	**8,610**
589-04110101119-333	COMISIÓN ESTATAL DEL AGUA - CONSTRUCCION DIVERSAS OBRAS DEL MONORRELLENO, DISPOSICION FINAL DE RESIDUOS SOLIDOS, ARENA Y BIOSOLIDOS, PLANTA DE TRATAMIENTO DE AGUAS RESIDUALES "AGUA PRIETA" Y TRAMO ACCESO AGUA PRIETA Y ARCEDIANO	**2,101**
589-04110101119-334	COMISIÓN ESTATAL DEL AGUA - CONSTRUCCION DIVERSAS OBRAS DEL MONORRELLENO, DISPOSICION FINAL DE RESIDUOS SOLIDOS, ARENA Y BIOSOLIDOS, PLANTA DE TRATAMIENTO DE AGUAS RESIDUALES "AGUA PRIETA" Y TRAMO ACCESO AGUA PRIETA Y ARCEDIANO	**4,961**
589-04110101119-335	COMISIÓN ESTATAL DEL AGUA - CONSTRUCCION DIVERSAS OBRAS DEL MONORRELLENO, DISPOSICION FINAL DE RESIDUOS SOLIDOS, ARENA Y BIOSOLIDOS, PLANTA DE TRATAMIENTO DE AGUAS RESIDUALES "AGUA PRIETA" Y TRAMO ACCESO AGUA PRIETA Y ARCEDIANO	**13,200**
589-04110101119-336	COMISIÓN ESTATAL DEL AGUA - CONSTRUCCION DIVERSAS OBRAS DEL MONORRELLENO, DISPOSICION FINAL DE RESIDUOS SOLIDOS, ARENA Y BIOSOLIDOS, PLANTA DE TRATAMIENTO DE AGUAS RESIDUALES "AGUA PRIETA" Y TRAMO ACCESO AGUA PRIETA Y ARCEDIANO	**18,045**
589-04110101119-337	COMISIÓN ESTATAL DEL AGUA - CONSTRUCCION DIVERSAS OBRAS DEL MONORRELLENO, DISPOSICION FINAL DE RESIDUOS SOLIDOS, ARENA Y BIOSOLIDOS, PLANTA DE TRATAMIENTO DE AGUAS RESIDUALES "AGUA PRIETA" Y TRAMO ACCESO AGUA PRIETA Y ARCEDIANO	**18,645**
589-04110101119-338	COMISIÓN ESTATAL DEL AGUA - CONSTRUCCION DIVERSAS OBRAS DEL MONORRELLENO, DISPOSICION FINAL DE RESIDUOS SOLIDOS, ARENA Y BIOSOLIDOS, PLANTA DE TRATAMIENTO DE AGUAS RESIDUALES "AGUA PRIETA" Y TRAMO ACCESO AGUA PRIETA Y ARCEDIANO	**12,480**
589-04110101119-339	COMISIÓN ESTATAL DEL AGUA - CONSTRUCCION DIVERSAS OBRAS DEL MONORRELLENO, DISPOSICION FINAL DE RESIDUOS SOLIDOS, ARENA Y BIOSOLIDOS, PLANTA DE TRATAMIENTO DE AGUAS RESIDUALES "AGUA PRIETA" Y TRAMO ACCESO AGUA PRIETA Y ARCEDIANO	**8,865**
589-04110101119-340	COMISIÓN ESTATAL DEL AGUA - CONSTRUCCION DIVERSAS OBRAS DEL MONORRELLENO, DISPOSICION FINAL DE RESIDUOS SOLIDOS, ARENA Y BIOSOLIDOS, PLANTA DE TRATAMIENTO DE AGUAS RESIDUALES "AGUA PRIETA" Y TRAMO ACCESO AGUA PRIETA Y ARCEDIANO	**18,392**
589-04110101119-342	COMISIÓN ESTATAL DEL AGUA - CONSTRUCCION DE DIVERSAS OBRAS DEL MONORRELLENO PARA DISPOSCION FINAL DE RESIDUOS SOLIDOS, ARENA Y BIOSOLIDOS GENERADOS EN LA PLANTA DE TRATAMIENTO DE AGUAS RESIDUALES "AGUA PRIETA".	**15,983**
589-04110101119-343	COMISIÓN ESTATAL DEL AGUA - CONSTRUCCION DE DIVERSAS OBRAS DEL MONORRELLENO PARA DISPOSCION FINAL DE RESIDUOS SOLIDOS, ARENA Y BIOSOLIDOS GENERADOS EN LA PLANTA DE TRATAMIENTO DE AGUAS RESIDUALES "AGUA PRIETA".	**22,968**
589-04110101119-344	COMISIÓN ESTATAL DEL AGUA - CONSTRUCCION DE DIVERSAS OBRAS DEL MONORRELLENO PARA DISPOSCION FINAL DE RESIDUOS SOLIDOS, ARENA Y BIOSOLIDOS GENERADOS EN LA PLANTA DE TRATAMIENTO DE AGUAS RESIDUALES "AGUA PRIETA".	**33,539**
589-04110101119-345	COMISIÓN ESTATAL DEL AGUA - CONSTRUCCION DE DIVERSAS OBRAS DEL MONORRELLENO PARA DISPOSCION FINAL DE RESIDUOS SOLIDOS, ARENA Y BIOSOLIDOS GENERADOS EN LA PLANTA DE TRATAMIENTO DE AGUAS RESIDUALES "AGUA PRIETA".	**6,798**
589-04110101119-346	COMISIÓN ESTATAL DEL AGUA - CONSTRUCCION DE DIVERSAS OBRAS DEL MONORRELLENO PARA DISPOSCION FINAL DE RESIDUOS SOLIDOS, ARENA Y BIOSOLIDOS GENERADOS EN LA PLANTA DE TRATAMIENTO DE AGUAS RESIDUALES "AGUA PRIETA".	**10,637**
589-04110101119-347	COMISIÓN ESTATAL DEL AGUA - CONSTRUCCION DE DIVERSAS OBRAS DEL MONORRELLENO PARA DISPOSCION FINAL DE RESIDUOS SOLIDOS, ARENA Y BIOSOLIDOS GENERADOS EN LA PLANTA DE TRATAMIENTO DE AGUAS RESIDUALES "AGUA PRIETA".	**3,036**
589-04110101119-348	COMISIÓN ESTATAL DEL AGUA - CONSTRUCCION DE DIVERSAS OBRAS DEL MONORRELLENO PARA DISPOSCION FINAL DE RESIDUOS SOLIDOS, ARENA Y BIOSOLIDOS GENERADOS EN LA PLANTA DE TRATAMIENTO DE AGUAS RESIDUALES "AGUA PRIETA".	**8,283**
589-04110101119-349	COMISIÓN ESTATAL DEL AGUA - CONSTRUCCION DE DIVERSAS OBRAS DEL MONORRELLENO PARA DISPOSCION FINAL DE RESIDUOS SOLIDOS, ARENA Y BIOSOLIDOS GENERADOS EN LA PLANTA DE TRATAMIENTO DE AGUAS RESIDUALES "AGUA PRIETA".	**38,456**
583-03020203119-35	ESCUELA PRIMARIA "NEMESIO GARCIA NARANJO" CLAVE 14EPR1613D	**5,275,130**
589-04110101119-350	COMISIÓN ESTATAL DEL AGUA - CONSTRUCCION DE DIVERSAS OBRAS DEL MONORRELLENO PARA DISPOSCION FINAL DE RESIDUOS SOLIDOS, ARENA Y BIOSOLIDOS GENERADOS EN LA PLANTA DE TRATAMIENTO DE AGUAS RESIDUALES "AGUA PRIETA".	**24,695**
589-04110101119-351	COMISIÓN ESTATAL DEL AGUA - CONSTRUCCION DE DIVERSAS OBRAS DEL MONORRELLENO PARA DISPOSCION FINAL DE RESIDUOS SOLIDOS, ARENA Y BIOSOLIDOS GENERADOS EN LA PLANTA DE TRATAMIENTO DE AGUAS RESIDUALES "AGUA PRIETA".	**7,579**

Código	Descripción del Bien Inmueble	Valor en libros
589-04110101119-352	COMISIÓN ESTATAL DEL AGUA - CONSTRUCCION DE DIVERSAS OBRAS DEL MONORRELLENO PARA DISPOSCION FINAL DE RESIDUOS SOLIDOS, ARENA Y BIOSOLIDOS GENERADOS EN LA PLANTA DE TRATAMIENTO DE AGUAS RESIDUALES "AGUA PRIETA".	**14,355**
589-04110101119-353	COMISIÓN ESTATAL DEL AGUA - CONSTRUCCION DE DIVERSAS OBRAS DEL MONORRELLENO PARA DISPOSCION FINAL DE RESIDUOS SOLIDOS, ARENA Y BIOSOLIDOS GENERADOS EN LA PLANTA DE TRATAMIENTO DE AGUAS RESIDUALES "AGUA PRIETA".	**83,644**
589-04110101119-354	COMISIÓN ESTATAL DEL AGUA - CONSTRUCCION DE DIVERSAS OBRAS DEL MONORRELLENO PARA DISPOSCION FINAL DE RESIDUOS SOLIDOS, ARENA Y BIOSOLIDOS GENERADOS EN LA PLANTA DE TRATAMIENTO DE AGUAS RESIDUALES "AGUA PRIETA".	**14,179**
589-04110101119-355	COMISIÓN ESTATAL DEL AGUA - CONSTRUCCION DE DIVERSAS OBRAS DEL MONORRELLENO PARA DISPOSCION FINAL DE RESIDUOS SOLIDOS, ARENA Y BIOSOLIDOS GENERADOS EN LA PLANTA DE TRATAMIENTO DE AGUAS RESIDUALES "AGUA PRIETA".	**3,828**
589-04110101119-356	COMISIÓN ESTATAL DEL AGUA - CONSTRUCCION DE DIVERSAS OBRAS DEL MONORRELLENO PARA DISPOSCION FINAL DE RESIDUOS SOLIDOS, ARENA Y BIOSOLIDOS GENERADOS EN LA PLANTA DE TRATAMIENTO DE AGUAS RESIDUALES "AGUA PRIETA".	**28,325**
589-04110101119-357	COMISIÓN ESTATAL DEL AGUA - CONSTRUCCION DE DIVERSAS OBRAS DEL MONORRELLENO PARA DISPOSCION FINAL DE RESIDUOS SOLIDOS, ARENA Y BIOSOLIDOS GENERADOS EN LA PLANTA DE TRATAMIENTO DE AGUAS RESIDUALES "AGUA PRIETA".	**6,215**
589-04110101119-358	COMISIÓN ESTATAL DEL AGUA - CONSTRUCCION DE DIVERSAS OBRAS DEL MONORRELLENO PARA DISPOSCION FINAL DE RESIDUOS SOLIDOS, ARENA Y BIOSOLIDOS GENERADOS EN LA PLANTA DE TRATAMIENTO DE AGUAS RESIDUALES "AGUA PRIETA".	**28,974**
589-04110101119-359	COMISIÓN ESTATAL DEL AGUA - CONSTRUCCION DE DIVERSAS OBRAS DEL MONORRELLENO PARA DISPOSCION FINAL DE RESIDUOS SOLIDOS, ARENA Y BIOSOLIDOS GENERADOS EN LA PLANTA DE TRATAMIENTO DE AGUAS RESIDUALES "AGUA PRIETA".	**4,290**
589-04610102119-36	VIA PÚBLICA ANILLO PERIFERICO NORTE.	**294,000**
589-04110101119-360	COMISIÓN ESTATAL DEL AGUA - CONSTRUCCION DE DIVERSAS OBRAS DEL MONORRELLENO PARA DISPOSCION FINAL DE RESIDUOS SOLIDOS, ARENA Y BIOSOLIDOS GENERADOS EN LA PLANTA DE TRATAMIENTO DE AGUAS RESIDUALES "AGUA PRIETA".	**6,255**
589-04110101119-361	COMISIÓN ESTATAL DEL AGUA - CONSTRUCCION DE DIVERSAS OBRAS DEL MONORRELLENO PARA DISPOSCION FINAL DE RESIDUOS SOLIDOS, ARENA Y BIOSOLIDOS GENERADOS EN LA PLANTA DE TRATAMIENTO DE AGUAS RESIDUALES "AGUA PRIETA".	**27,915**
589-04110101119-362	COMISIÓN ESTATAL DEL AGUA - CONSTRUCCION DE DIVERSAS OBRAS DEL MONORRELLENO PARA DISPOSCION FINAL DE RESIDUOS SOLIDOS, ARENA Y BIOSOLIDOS GENERADOS EN LA PLANTA DE TRATAMIENTO DE AGUAS RESIDUALES "AGUA PRIETA".	**21,340**
589-04110101119-363	COMISIÓN ESTATAL DEL AGUA - CONSTRUCCION DE DIVERSAS OBRAS DEL MONORRELLENO PARA DISPOSCION FINAL DE RESIDUOS SOLIDOS, ARENA Y BIOSOLIDOS GENERADOS EN LA PLANTA DE TRATAMIENTO DE AGUAS RESIDUALES "AGUA PRIETA".	**38,205**
589-04110101119-364	COMISIÓN ESTATAL DEL AGUA - CONSTRUCCION DE DIVERSAS OBRAS DEL MONORRELLENO PARA DISPOSCION FINAL DE RESIDUOS SOLIDOS, ARENA Y BIOSOLIDOS GENERADOS EN LA PLANTA DE TRATAMIENTO DE AGUAS RESIDUALES "AGUA PRIETA".	**9,120**
589-04110101119-365	COMISIÓN ESTATAL DEL AGUA (CEA) - CONSTRUCCION DIVERSAS OBRAS DEL MONORRELLENO, PARA DISPOSICION FINAL DE RESIDUOS SÓLIDOS, ARENA Y BIOSOLIDOS, PARA PLANTA DE TRATAMIENTO DE AGUAS RESIDUALES "AGUA PRIETA" Y TRAMO ACCESO AGUA PRIETA Y ARCEDIANO.	**70,554**
589-04610102119-366	VIALIDAD Y CAMELLON OBRA PUBLICA "CIRCUITO INTERIOR PANAMERICANOS".	**16,751,800**
589-04610102119-367	VIALIDAD Y CAMELLON OBRA PUBLICA "CIRCUITO INTERIOR PANAMERICANOS".	**4,578,600**
589-04110101119-368	COMISIÓN ESTATAL DEL AGUA (CEA) - CONSTRUCCION DIVERSAS OBRAS DEL MONORRELLENO, PARA DISPOSICION FINAL DE RESIDUOS SÓLIDOS, ARENA Y BIOSOLIDOS, PARA PLANTA DE TRATAMIENTO DE AGUAS RESIDUALES "AGUA PRIETA" Y TRAMO ACCESO AGUA PRIETA Y ARCEDIANO.	**7,605**
589-04110101119-369	CONSTRUCCION DIVERSAS OBRAS DEL MONORRELLENO, PARA DISPOSICION FINAL DE RESIDUOS SÓLIDOS, ARENA Y BIOSOLIDOS, PARA PLANTA DE TRATAMIENTO DE AGUAS RESIDUALES "AGUA PRIETA" Y TRAMO ACCESO AGUA PRIETA Y ARCEDIANO.	**25,605**
589-04610102119-37	VIALIDAD ANILLO PERIFÉRICO.	**10,251,700**
589-04110101119-370	COMISIÓN ESTATAL DEL AGUA (CEA) - CONSTRUCCION DIVERSAS OBRAS DEL MONORRELLENO, PARA DISPOSICION FINAL DE RESIDUOS SÓLIDOS, ARENA Y BIOSOLIDOS, PARA PLANTA DE TRATAMIENTO DE AGUAS RESIDUALES "AGUA PRIETA" Y TRAMO ACCESO AGUA PRIETA Y ARCEDIANO.	**3,435**
589-04110101119-371	COMISIÓN ESTATAL DEL AGUA (CEA) - CONSTRUCCION DIVERSAS OBRAS DEL MONORRELLENO, PARA DISPOSICION FINAL DE RESIDUOS SÓLIDOS, ARENA Y BIOSOLIDOS, PARA PLANTA DE TRATAMIENTO DE AGUAS RESIDUALES "AGUA PRIETA" Y TRAMO ACCESO AGUA PRIETA Y ARCEDIANO.	**3,135**
589-04110101119-372	COMISIÓN ESTATAL DEL AGUA (CEA) - CONSTRUCCION DIVERSAS OBRAS DEL MONORRELLENO, PARA DISPOSICION FINAL DE RESIDUOS SÓLIDOS, ARENA Y BIOSOLIDOS, PARA PLANTA DE TRATAMIENTO DE AGUAS RESIDUALES "AGUA PRIETA" Y TRAMO ACCESO AGUA PRIETA Y ARCEDIANO.	**1,020**
589-04110101119-373	COMISIÓN ESTATAL DEL AGUA (CEA) - CONSTRUCCION DIVERSAS OBRAS DEL MONORRELLENO, PARA DISPOSICION FINAL DE RESIDUOS SÓLIDOS, ARENA Y BIOSOLIDOS, PARA PLANTA DE TRATAMIENTO DE AGUAS RESIDUALES "AGUA PRIETA" Y TRAMO ACCESO AGUA PRIETA Y ARCEDIANO.	**8,925**
589-04110101119-374	COMISIÓN ESTATAL DEL AGUA (CEA) - CONSTRUCCION DIVERSAS OBRAS DEL MONORRELLENO, PARA DISPOSICION FINAL DE RESIDUOS SÓLIDOS, ARENA Y BIOSOLIDOS, PARA PLANTA DE TRATAMIENTO DE AGUAS RESIDUALES "AGUA PRIETA" Y TRAMO ACCESO AGUA PRIETA Y ARCEDIANO.	**12,915**
589-04110101119-375	COMISIÓN ESTATAL DEL AGUA (CEA) - CONSTRUCCION DIVERSAS OBRAS DEL MONORRELLENO, PARA DISPOSICION FINAL DE RESIDUOS SÓLIDOS, ARENA Y BIOSOLIDOS, PARA PLANTA DE TRATAMIENTO DE AGUAS RESIDUALES "AGUA PRIETA" Y TRAMO ACCESO AGUA PRIETA Y ARCEDIANO.	**1,727**
583-03020110119-38	OFICINA RECAUDADORA NUM. 114, AGENCIA DE PROYECTOS ESTRATÉGICOS Y AGENCIA METROPOLITANA DE INFRAESTRUCTURA PARA LA MOVILIDAD "MI BICI".	**16,226,270**

Código	Descripción del Bien Inmueble	Valor en libros
583-03020203119-381	ESCUELA PREPARATORIA NUMERO 10 DE LA UNIVERSIDAD DE GUADALAJARA	145,066,707
589-04610102119-39	VIALIDAD PERIFERICO NORTE "MANUEL GOMEZ MORIN"	18,598,000
583-03020110119-40	EN COMODATO PODER JUDICIAL DEL ESTADO DE JALISCO- CIUDAD JUDICIAL	552,570,920
583-03020203119-41	ESCUELA PRIMARIA URBANA 906-907 "HELIODORO HERNANDEZ LOZA".	28,856,220
583-03020203119-42	JARDIN DE NIÑOS 209 "DR. ATL GERARDO MURILLO CORNADO"	10,754,170
583-03020203119-43	JARDIN DE NIÑOS "GUADALUPE VICTORIA" CLAVE 14KJN1164J	909,440
583-03020203119-44	JARDIN DE NIÑOS 74 "SOR JUANA INES DE LA CRUZ".	4,542,740
583-03020203119-45	JARDIN DE NIÑOS 171-312 "CESARINA GAONA RUIZ."	18,430,530
583-03020203119-47	ESCUELA PRIMARIA 676-466 "PEDRO MORENO" T/M Y T/V	30,709,560
583-03020203119-48	JARDIN DE NIÑOS 211-365 " LIC. CONSTANCIO HERNANDEZ ALVIRDE" CLAVE 14EJN0369L Y 14EJN0787X	4,086,435
583-03020203119-49	JARDIN DE NIÑOS 236 "VICENTE GUERRERO" Y "VENUSTIANO CARRANZA" CALVE 14EJN0229L, 14EJN0580F	3,826,305
583-03020203119-51	JARDIN DE NIÑOS 155-322 "MOCTEZUMA" T/M Y "PROFR. RAMON GARCIA RUIZ" T/V, CLAVES 14EJN0013M Y 14EJN01309X	9,069,080
583-03020203119-52	ESCUELA PRIMARIA "MARIA CONCEPCIÓN BECERRA DE CELIS" CLAVE 14DOPR4091I	3,751,920
583-03020203119-56	JARDIN DE NIÑOS 230-367 "FRANCISCO GABILONDO SOLER"	2,674,520
583-03020203119-59	JARDIN DE NIÑOS Y PRIMARIA "SAN MAXIMILIANO MARIA KOLBE", CLAVES 14PJN0103K Y 14PPR00712, INCORPORADAS A LA SEP.	12,907,290
583-03020203119-60	ESCUELA PRIMARIA 904-905 "JOSE DE JESUS RICARDO BALDERAS" T/M Y "15 DE MAYO" T/V	14,510,270
583-03020203119-61	ESCUELA PRIMARIA URBANA 862 -869 "OCTAVIO PAZ" Y "DAVID ALFARO SIQUIEROS"	4,529,125
583-03020607119-62	FINCA	626,420
583-03020105119-63	BODEGAS DE ALMACEN GENERAL DE LA SECREATARÍA DE ADMINISTRACIÓN Y PATIO DE MAQUINAS DE LA SECRETARÍA DE DESARROLLO RURAL	75,013,480
583-03020409119-64	EN COMODATO A FAVOR DEL O.P.D. SISTEMA PARA EL DESARROLLO INTEGRAL DE LA FAMILIA DEL ESTADO DE JALISCO-CENTRO PARA EL DESARROLLO INTEGRAL DEL ADULTO MAYOR (CDIAM)	83,543,040
581-0102119-66	TERRENO	307,962,500
583-03020108119-69	FRACCIÓN DEL MERCADO MUNICIPAL.	2,038,220
583-03020302119-70-A	AREA VERDE	54,360,000
583-03020203119-70-B	ESCUELA PRIMARIA FEDERAL T/M "MARIANO BARCENAS" Y ESCUELA PRIMARIA FEDERAL T/V "JUAN ESCUTIA"	26,179,010
583-03020203119-70-C	ESCUELA PRIMARIA URBANA 942-969 "PEDRO SARQUIZ MERREWE" Y "PFRA. CLARA MARIA MALDONADO GONZALEZ"	19,963,310
583-030101119-72	CENTRO UNIVERSITARIO DE CIENCIAS BIOLOGICAS Y AGROPECUARIAS Y DEPARTAMENTO DE MADERA Y CELULOSA.	242,722,430
583-03020203119-76	ESCUELA SECUNDARIA 34 "LAZARO CARDENAS DEL RIO"	20,971,415
583-03020203119-78	ESCUELA PRIMARIA URBANA 810-817 Y NOCTURNA 83 "ALFREDO V. BONFIL"	14,597,790
583-03020203119-82	ESCUELA SECUNDARIA TECNICA 45.	63,837,640
583-03020607119-83	AREA VERDE Y RECREATIVA	30,800,000
583-03020607119-84	FINCA	1,005,000
581-0101119-86	TERRENO	1,698,000
581-0101119-90	TERRENO	6,452,520
583-03020203119-91	CENTRO DE ATENCIÓN MÚLTIPLE 14 "JUAN JOSE ARREOLA" T/V "ROBERTO SOLIS QUIROGA"	12,005,560
583-03020302119-92	AREA RECREATIVA	6,254,500
583-03020302119-93-A	EN COMODATO AREA VERDE Y PARQUE RECREATIVO	33,387,750
583-03020302119-93-B	JARDIN DE NIÑOS 301-474 "ZAPOPANTL"	21,703,920
583-03020203119-94	JARDIN DE NIÑOS FEDERAL "MARGARITA LOPEZ BARBA", CLAVE 14DJN0908T	22,823,780
583-03020302119-94	AREA RECREATIVA	10,782,250
583-03020302119-97	AREA VERDE	423,000
583-03020203119-99	ESCUELA URBANA 1126 "MOCTEZUMA"	26,390,520
583-03020305121-01	CASA DE LA CULTURA CUENTA CON BIBLIOTECA, SALON DE USOS MULTIPLES Y UN FORO.	2,250,960
583-03020203121-02	ESCUELA URBANA 697 - 698 "BASILIO VADILLO" Y "JOSEFA ORTIZ DE DOMINGUEZ"	4,317,330
583-03020203121-03	ESCUELA PRIMARIA "FRANCISCO I. MADERO"	846,450
583-03020203121-04	JARDIN DE NIÑOS "ROSAURA ZAPATA", CLAVE 14DJN0310N	648,190
583-03020203121-05	ESCUELA PRIMARIA "BENITO JUAREZ " CLAVE 14DPR2104I Y "RAMON CORONA", CLAVE 14DPR2140N	2,133,680
583-03020203121-06	ESCUELA TELESECUNDARIA "JUAN DE LA BARRERA" CUC.14DTV03621	126,960
583-03020203121-07	JARDIN DE NIÑOS "JEAN PIAGET"	245,960
583-03020203121-08	ESCUELA PRIMARIA "NIÑOS HEROES"	795,890
583-03020203122-01	ESCUELA URBANA 695-696 "FRANCISCO SILVA ROMERO" CLAVE 14EPR0967Y	4,855,350
583-03020203122-02	ESCUELA PRIMARIA "EMILIANO ZAPATA" CLAVE 14DPR1423N	820,470
583-03020202122-03	BIBLIOTECA PUBLICA.	881,900
583-03020203122-06	ESCUELA PRIMARIA FEDERAL "CRISTOBAL COLON", CLAVE 14DPR1425L	798,870
583-03020203122-07	JARDIN DE NIÑOS "BELISARIO DOMINGUEZ", CLAVE 14DJN0312L	395,360
583-03020203122-08	ESCUELA PRIMARIA "FRANCISCO I. MADERO", CLAVE 14DPR1791H	357,280
583-03020203122-09	ESCUELA PRIMARIA "LAZARO CARDENAS", CLAVE 14DPR14281	1,532,000
583-03020203122-10	JARDIN DE NIÑOS "QUETZACOATL", CLAVE 14DJN1016R	256,560
583-03020203122-11	ESCUELA TELESECUNDARIA 83 "GORDIANO GUZMAN", CLAVE 14DTV0007S	962,840
583-03020203122-12	JARDIN DE NIÑOS "JUAN DE LA BARRERA", CLAVE 14DJN1327U	218,520
583-03020203122-13	ESCUELA PRIMARIA "MARIANO MATAMOROS", CLAVE 14DPR1427J	652,540
583-03020203122-14	ESCUELA PRIMARIA "OTILIO MONTAÑO", CLAVE 14DPR1434T	1,830,380
583-03020203122-15	JARDIN DE NIÑOS "JOSE MARIA MORELOS Y PAVON" , CLAVE 14DJN0680F	676,880
583-03020203122-16	ESCUELA PRIMARIA "NACIONES UNIDAS", CLAVE 14DPR1435S	565,600
583-03020203122-17	JARDIN DE NIÑOS "LAZARO CARDENAS DEL RIO", CLAVE 14DJN1608C	211,800
583-03020203122-18	ESCUELA PRIMARIA "NIÑOS HEROES", CLAVE 14DPR1436R	451,080

Código	Descripción del Bien Inmueble	Valor en libros
583-03020203122-19	ESCUELA PRIMARIA "MIGUEL HIDALGO", CLAVE 14DPR1437Q	**769,440**
583-03020607 122-20	FINCA ANTES JARDIN DE NIÑOS "ALVARO OBREGON", CLAVE 14DJN1316O.	**127,520**
583-03020203122-21	ESCUELA PRIMARIA "MIGUEL HIDALGO Y COSTILLA", CLAVE 14DPR1438P	**436,250**
583-03020203122-22	JARDIN DE NIÑOS "MUNDO MAGICO"	**165,330**
583-03020203122-23	ESCUELA PRIMARIA RURAL FEDERAL "EMANCIPACION", CLAVE 14DPR14220	**419,700**
583-03020203122-24	JARDIN DE NIÑOS "RAMON CORONA", CLAVE 14DJN1609B	**1,085,670**
583-03020203122-25	ESCUELA PRIMARIA "JOSE MARIA MORELOS Y PAVON", CLAVE 14DPR0076P	**1,534,800**
583-0302011021-01	OFICINA RECAUDADORA NUM. 019.	**3,038,330**
583-0302020321-05	FINCA ANTES ESCUELA PRIMARIA 294 "RAMON CORONA"	**5,022,850**
583-0302020321-07	ESCUELA PRIMARIA 293-789 "JOSE CLEMENTE OROZCO" CLAVE 14EPR0151E Y 14EPR0148R	**21,729,960**
583-0302020321-08	JARDIN DE NIÑOS "VALENTIN GOMEZ FARIAS" CLAVE 14DJN1213S	**3,587,220**
583-0302020321-09	JARDIN DE NIÑOS 203 "TOMAS ESCOBEDO IBARBA" Y "OVIDIO DECROLY" CLAVE 14EJN0168Q / 14EJN0509V	**7,222,770**
583-0302020321-10	JARDIN DE NIÑOS "JUAN ENRIQUE PEZTALOZZI" CLAVE 14DJN1801H	**2,676,100**
583-0302020321-12	ESCUELA SECUNDARIA FORANEA ESTATAL NUM. 5 "ALFREDO VELASCO CISNEROS"	**46,560,850**
583-0302020321-14	JARDIN DE NIÑOS "JUSTO SIERRA" CLAVE 14DJN0094O Y "NARCISO MENDOZA" CLAVE 14DJN1245K	**8,661,820**
583-0302060721-15	FINCA ANTES OFICINAS DEL REGISTRO PUBLICO DE LA PROPIEDAD	**3,772,430**
583-0302030521-16	MUSEO CENTRO CULTURAL, CASA DE TALLER LITERARIO "JUAN JOSE ARREOLA "	**3,036,470**
581-010121-17	TERRENO	**1,129,170**
583-0302030221-19	AREA DEPORTIVA	**3,285,600**
583-0302040921-20	CENTRO COMUNITARIO DIF MUNICIPAL.	**3,200,000**
583-0302030221-21	AREA VERDE	**939,750**
583-0302060721-22	TERRENO	**3,542,000**
583-0302060721-24	AREA RECREATIVA	**1,347,990**
581-010121-25	TERRENO	**1,366,090**
581-010121-26	TERRENO	**2,045,340**
583-0302020321-27	JARDIN DE NIÑOS "ARCO IRIS" CLAVE 14DJN1946C	**1,511,875**
583-0302060721-29	FINCA	**1,017,480**
583-0302060721-42	CANCHAS DEPORTIVAS	**3,239,960**
581-010121-43	TERRENO	**896,753**
583-0302030221-44	AREA RECREATIVA CON CANCHAS DE BASQUET, FUT-BOOL Y JUEGOS INFANTILES.	**3,024,450**
583-0302030221-47	CANCHA DE FUT-BOL DE LA ESCUELA TELESECUNDARIA "JUAN JOSE ARREOLA".	**3,425,510**
583-0302030221-49	CANCHA DEPORTIVA.	**1,180,000**
581-010121-51	TERRENO	**923,670**
581-010121-52	TERRENO	**1,270,500**
581-010121-54	TERRENO	**879,750**
583-0302060721-55	TERRENO	**398,160**
581-010121-57	TERRENO	**1,917,000**
583-0302060721-58	TERRENO	**2,458,620**
581-010121-59	TERRENO	**1,859,680**
583-0302030221-60	AREA VERDE	**1,817,200**
581-010121-62	TERRENO	**387,040**
581-010121-63	TERRENO	**2,601,060**
581-010121-64	TERRENO	**2,533,440**
581-010121-68	TERRENO	**20,741,361**
581-010121-69	TERRENO	**3,492,500**
583-0302020321-71	ESCUELA TELESECUNDARIA "JOSE CLEMENTE OROZCO", CLAVE 14DTV0057Z	**3,167,214**
583-0302020321-72	JARDIN DE NIÑOS "JUAN ESCUTIA", CLAVE 14DJN0510L	**1,393,680**
583-0302020321-73	ESCUELA PRIMARIA "JOSE MARIA MORELOS Y PAVON", CLAVE 14DPR1477R	**4,410,031**
583-0302020321-75	ESCUELA PRIMARIA 292 "MARIA MERCEDES MADRIGAL" CLAVE 14EPRO154B	**8,439,330**
583-0302010221-76	SECRETARIA DE TRANSPORTE - ESTACIONAMIENTO.	**1,278,720**
583-0302020321-77	ANTIGUA ESCUELA PRIMARIA "JOSE MARIA MORELOS Y PAVON", CLAVE 14DPR1477R HOY BODEGA Y SALON DE USOS MULTIPLES DE LA MISMA ESCUELA	**328,202**
581-010121-78	TERRENO DESTINADO A LA CONSTRUCCIÓN DE LA ESCUELA PRIMARIA DE NUEVA CREACIÓN	**2,051,206**
581-010121-79-A	TERRENO DESTINADO PARA USO O BENEFICIO DE LA ESCUELA SECUNDARIA TECNICA 100	**623,265**
581-010121-79-B	TERRENO DESTINADO PARA USO O BENEFICIO DE LA ESCUELA SECUNDARIA TECNICA 100	**2,467,003**
581-010121-80	TERRENO DESTINADO A LA CONSTRUCCIÓN DE LA DELAGACIÓN REGIONAL DE LA FISCALÍA GENERAL DEL ESTADO	**5,153,636**
583-03020108123-01	FRACCION MERCADO MUNICIPAL.	**1,044,100**
583-03020305123-02	CASA DE LA CULTURA	**13,147,850**
583-03020203123-03	ESCUELA PRIMARIA 562 "IDOLINA GAONA RUIZ", CLAVE 14EPR0877F	**1,915,150**
583-03020203123-04	ESCUELA PRIMARIA URBANA NUM. 419-465 "AURELIO ACEVES"	**23,955,720**
583-03020203123-05	ESCUELA PRIMARIA RURAL MIXTA NUM. 39 "NARCISO MENDOZA"	**162,280**
583-03020203123-06	ESCUELA PRIMARIA URBANA 1082 "MIGUEL HIDALGO", CLAVE 14EPR0789D	**1,100,960**
583-03020203123-07	ESCUELA PRIMARIA URBANA 420-765 "PRIMITIVO TOLENTINO MANCILLA" CLAVE 14DPR0875M	**13,287,450**
583-03020409123-08-A	PANTEON MUNICIPAL	**1,305,300**
581-0101123-08-B	TERRENO	**1,280,160**
583-03020110123-09	OFICINA RECAUDADORA FISCAL NO. 117	**1,172,800**
583-03020203123-11	ESCUELA DE EDUCACION ESPECIAL 41 "RAMON GARCIA RUIZ", CLAVE 14EM0028P.(FRACCIÓN ORIENTE).	**3,151,050**
583-03020203123-12	ESCUELA TELESECUNDARIA "BENITO JUAREZ" CLAVE 14DTV0342V	**789,291**
583-03020203123-13	JARDIN DE NIÑOS "JALISCO"	**440,640**
583-03020203123-14	ESCUELA TELESECUNDARIA "MIGUEL HIDALGO Y COSTILLA", CLAVE 14DTV0480X	**1,035,000**
583-03020203123-15	JARDIN DE NIÑOS "SOR JUANA INES DE LA CRUZ", CLAVE 14DJN5670G	**750,880**

Código	Descripción del Bien Inmueble	Valor en libros
583-03020203123-16	ESCUELA TELESECUNDARIA "JOSE ANTONIO TORRES", CLAVE 14DTV0009Q	**3,744,160**
583-03020203123-17	JARDIN DE NIÑOS "EMILIANO ZAPATA", CLAVE 14DJN0427M	**1,221,720**
583-03020203123-18	ESCUELA PRIMARIA RURAL FEDERAL "05 DE MAYO"	**888,070**
583-03020203123-19	ESCUELA PRIMARIA "MIGUEL HIDALGO Y COSTILLA", CLAVE 14DPR1500B	**4,193,800**
589-04610101123-20	CONSTRUCCIÓN DE CARRETERA ZAPOTLANEJO -MATATLAN	**516,000**
589-04130101123-31	CONSTRUCCION DE ACUEDUCTO, COMPLEMENTARIO DE LA PRESA DE ARCEDIANO, EN EL TRAMO CORRESPONDIENTE DE TOMA A LA LAGUNA DE REGULACION EN ZAPOTLANEJO Y DE LA PLANTA POTABILIZADORA DE SAN GASPAR , EN TONALA.	**789,070**
589-04110101123-34	OBRA PÚBLICA DENOMINADA PRESA DERIVADORA "EL PURGATORIO", PARA EL ABASTECIMIENTO DE AGUA POTABLE A LA ZONA METROPOLITANA DE GUADALAJARA.	**58,380**
589-04110101123-35	OBRA PÚBLICA DENOMINADA PRESA DERIVADORA "EL PURGATORIO", PARA EL ABASTECIMIENTO DE AGUA POTABLE A LA ZONA METROPOLITANA DE GUADALAJARA.	**90,360**
589-04110101123-36	OBRA PÚBLICA DENOMINADA PRESA DERIVADORA "EL PURGATORIO", PARA EL ABASTECIMIENTO DE AGUA POTABLE A LA ZONA METROPOLITANA DE GUADALAJARA.	**75,630**
589-04110101123-37	OBRA PÚBLICA DENOMINADA PRESA DERIVADORA "EL PURGATORIO", PARA EL ABASTECIMIENTO DE AGUA POTABLE A LA ZONA METROPOLITANA DE GUADALAJARA.	**94,590**
589-04110101123-38	OBRA PÚBLICA DENOMINADA PRESA DERIVADORA "EL PURGATORIO", PARA EL ABASTECIMIENTO DE AGUA POTABLE A LA ZONA METROPOLITANA DE GUADALAJARA.	**39,660**
589-04110101123-39	OBRA PÚBLICA DENOMINADA PRESA DERIVADORA "EL PURGATORIO", PARA EL ABASTECIMIENTO DE AGUA POTABLE A LA ZONA METROPOLITANA DE GUADALAJARA.	**249,930**
589-04110101123-40	OBRA PÚBLICA DENOMINADA PRESA DERIVADORA "EL PURGATORIO", PARA EL ABASTECIMIENTO DE AGUA POTABLE A LA ZONA METROPOLITANA DE GUADALAJARA.	**209,160**
589-04110101123-41	OBRA PÚBLICA DENOMINADA PRESA DERIVADORA "EL PURGATORIO", PARA EL ABASTECIMIENTO DE AGUA POTABLE A LA ZONA METROPOLITANA DE GUADALAJARA.	**2,750,097**
589-04110101123-42	OBRA PÚBLICA DENOMINADA PRESA DERIVADORA "EL PURGATORIO", PARA EL ABASTECIMIENTO DE AGUA POTABLE A LA ZONA METROPOLITANA DE GUADALAJARA.	**10,483,286**
589-04110101123-43	OBRA PÚBLICA DENOMINADA PRESA DERIVADORA "EL PURGATORIO", PARA EL ABASTECIMIENTO DE AGUA POTABLE A LA ZONA METROPOLITANA DE GUADALAJARA.	**7,749,287**
589-04110101123-44	OBRA PÚBLICA DENOMINADA PRESA DERIVADORA "EL PURGATORIO", PARA EL ABASTECIMIENTO DE AGUA POTABLE A LA ZONA METROPOLITANA DE GUADALAJARA.	**2,808,608**
589-04110101123-45	OBRA PÚBLICA DENOMINADA PRESA DERIVADORA "EL PURGATORIO", PARA EL ABASTECIMIENTO DE AGUA POTABLE A LA ZONA METROPOLITANA DE GUADALAJARA.	**29,980,000**
589-04610101123-46	OBRA PÚBLICA DENOMINADA "LIBRAMIENTO SUR DE GUADALAJARA"	**19,438,387**

Jalisco
GOBIERNO DEL ESTADO

Cuenta Pública 2020
Poder Ejecutivo:
Relación de Cuentas Bancarias Productivas Específicas

Fondo, Programa o Convenio	Datos de la Cuenta Bancaria	
	Institución Bancaria	Número de Cuenta
OPD SERVICIOS DE SALUD JALISCO AFASPE 2020	BANCO MERCANTIL DEL NORTE, S.A.	072320010794226542
INST TEC JOSE MARIO MOLINA PASQUEL Y H. 2020	BANCO MERCANTIL DEL NORTE, S.A.	072320010794226458
FONE-OTROS DE GASTO CORRIENTE 2020	BANCO SANTANDER, S.A.	014320655078395910
FONE GASTO DE OPERACION 2020	BANCO SANTANDER, S.A.	014320655078396511
FASSA 2020	BBVA, S.A.	012320001142106623
FAIS FISE 2020	BBVA, S.A.	012320001142108320
FAIS FISMDF 2020	BBVA, S.A.	012320001142109646
FORTAMUN 2020	BBVA, S.A.	012320001142110499
FAM ASISTENCIA SOCIAL 2020	BANCO MERCANTIL DEL NORTE, S.A.	072320010883729840
FAM INFRAESTRUCTURA EDUCATIVA BASICA 2020	BANCO MERCANTIL DEL NORTE, S.A.	072320010883729934
FAM INFRAESTRUCTURA EDUCATIVA MEDIA SUPEIOR 2020	BANCO MERCANTIL DEL NORTE, S.A.	072320010883730114
FAM INFRAESTRUCTURA EDUCATIVA SUPERIOR 2020	BANCO MERCANTIL DEL NORTE, S.A.	072320010883730020
FASP 2020	BANCO MERCANTIL DEL NORTE, S.A.	072320010883730208
FAETA TECNOLOGICA 2020	BANCO NACIONAL DE MEXICO, S.A.	002320701335036315
FAETA- ADULTOS 2020	BANCO NACIONAL DE MEXICO, S.A.	002320701335036580
FAFEF 2020	BANCO NACIONAL DE MEXICO, S.A.	002320701335036661
FAM REMANENTE 2020	BBVA, S.A.	012320001142111469
U006 SUBSIDIO FEDERAL UDEG PARA ORG DES EST 2020	BANCO SANTANDER, S.A.	014320655078397426
COBAEJ 2020	BBVA, S.A.	012320001142482282
TELEBACHILLERATO COMUNITARIO 2020	BBVA, S.A.	012320001142482871
CECYTEJ 2020	BBVA, S.A.	012320001142483171
IDEFT 2020	BBVA, S.A.	012320001142483760
CONALEP 2020	BBVA, S.A.	012320001142484303
INEEJAD 2020	BANCO MERCANTIL DEL NORTE, S.A.	072320010892407098
OPD SSJ SMSXXI CAPITA 2020	BANCO MERCANTIL DEL NORTE, S.A.	072320010892407276
OPD SSJ SMSXXI INTERVENCIONES 2020	BANCO MERCANTIL DEL NORTE, S.A.	072320010892407360
ESCUELAS TIEMPO COMPLETO 2020	BANCO MERCANTIL DEL NORTE, S.A.	072320010925133556
PROGRAMA NACIONAL DE INGLES 2020	BANCO MERCANTIL DEL NORTE, S.A.	072320010925133640
PROGRAMA NACIONAL DE COVIVENCIA ESCOLAR 2020	BANCO MERCANTIL DEL NORTE, S.A.	072320010925133734
FORTALECIMIENTO SERVICIOS EDUCACION ESPECIAL 2020	BANCO MERCANTIL DEL NORTE, S.A.	072320010925133828
ATENCION A DIVERSIDAD DE EDUCACION INDIGENA 2020	BANCO MERCANTIL DEL NORTE, S.A.	072320010925133912
ATENCION EDUCATIVA A POBLACION ESC MIGRANTE 2020	BANCO MERCANTIL DEL NORTE, S.A.	072320010925134034
DESARROLLO APRENDIZAJES SIGNIF ED BASICA 2020	BANCO MERCANTIL DEL NORTE, S.A.	072320010925134128
REG E IDEN DE POBLACION FORTA REGISTRO CIVIL FED	BBVA, S.A.	012320001146390736
PRODEP 2020	BANCO MERCANTIL DEL NORTE, S.A.	072320010942302548
ATENCION A LA SALUD Y MEDICAM GRATUITOS U013 2020	BANCO NACIONAL DE MEXICO, S.A.	002320701335037550
OPD SERVICIOS DE SALUD FORT ATEN MEDICA (FAM) 2020	BANCO NACIONAL DE MEXICO, S.A.	002320701335037479
FORTASEG 2020	BANCO NACIONAL DE MEXICO, S.A.	002320701335037398
PRESUPUESTARIO S300 EXCEL EDUCATIVA 2020	BANCO SANTANDER, S.A.	014320655079467708

Jalisco
GOBIERNO DEL ESTADO

Cuenta Pública 2020
Poder Ejecutivo:
Relación de Cuentas Bancarias Productivas Específicas

Fondo, Programa o Convenio	Datos de la Cuenta Bancaria	
	Institución Bancaria	Número de Cuenta
INSABI 2020	BBVA, S.A.	012320001147353581
SUBSIDIO UNIVERSIDAD POLITECNICA U006 2020	BANCO NACIONAL DE MEXICO, S.A.	002320701335037987
SUBSIDIO UNIVERSIDADES TECNOLOGICAS U006 2020	BANCO NACIONAL DE MEXICO, S.A.	002320701335037712
INSABI SEGURO MEDICO SIGLO XXI 2020	BANCO MERCANTIL DEL NORTE, S.A.	072320010957285430
SALUD Y BIENESTAR COMUNITARIO	BBVA, S.A.	012320001152460838
SUBSIDIO COMISION NAL BUSQUEDA DE PERSONAS FEDERAL	BBVA, S.A.	012320001152488768
APOYO INSTANCIAS MUJERES EN ENTIDADES FEDERATIVAS	BANCO NACIONAL DE MEXICO, S.A.	002320701335038368
PREMIO ESTATAL DEL DEPORTE 2020	BANCO NACIONAL DE MEXICO, S.A.	002320701335038449
APOYO INSTITUCIONES ESTATALES DE CULTURA 2020	BANCO NACIONAL DE MEXICO, S.A.	002320701335038520
FORTA TRANSVERSALIDAD DE LA PERSPECTIVA DE GENERO	BANCO NACIONAL DE MEXICO, S.A.	002320701335038795
CONAVIM PROYECTO AVG/JAL/M3/SS2	BANCO NACIONAL DE MEXICO, S.A.	002320701335038876
FOTRADIS 2020	BANCO NACIONAL DE MEXICO, S.A.	002320701335038957
PROYECTO AVG/JAL/M1//SISEMH ALERTA VIOLENCIA	BANCO NACIONAL DE MEXICO, S.A.	002320701335039095
REEQUIP UNIDAD BASICA REHABILITACION GDL	BANCO NACIONAL DE MEXICO, S.A.	002320701335039176
ELAB Y DONACION PROTESIS PERSONAS DISC NEUROMOTORA	BANCO NACIONAL DE MEXICO, S.A.	002320701335039257
FEIEF 2020	BBVA, S.A.	012320001152879018
PROAGUA APAUR 2020	BANCO SANTANDER, S.A.	014320655080618397
PROAGUA PRODI 2020	BANCO SANTANDER, S.A.	014320655080618423
PROAGUA APARURAL 2020	BANCO SANTANDER, S.A.	014320655080618737
PROAGUA AGUA LIMPIA 2020	BANCO SANTANDER, S.A.	014320655080618876
PROAGUA APTAR 2020	BANCO SANTANDER, S.A.	014320655080619163
E005 CAP AMBIENTAL Y DES SUSTENT CULTURA DEL AGUA	BANCO SANTANDER, S.A.	014320655080619477
PROG. EXPANSION DE LA EDUCACION INICIAL 2020	BANCO SANTANDER, S.A.	014320655080645768
ARMONIZACIÓN CONTABLE EJERCICIO FISCAL 2020	BBVA, S.A.	012320001153053817
PROAGUA COVID-19 2020	BBVA, S.A.	012320001153081436
PROYECTO AVG/JAL/M3/SS1-CONAVIM 2020	BANCO NACIONAL DE MEXICO, S.A.	002320701335039684
BIENESTAR Y AVANCE DE LAS MUJERES	BANCO NACIONAL DE MEXICO, S.A.	002320701335039765
REHABILITACIÓN Y TECNIFICACIÓN DISTRITOS DE RIEGO	BBVA, S.A.	012320001153410434
COMPONENTE PARA EQUIPAMIENTO DE DISTRITOS DE RIEGO	BBVA, S.A.	012320001153411323
REHAB TECNIFICACION Y EQUIP DE UNIDADES DE RIEGO	BBVA, S.A.	012320001153411598
REFUGIOS ESPEC. PARA MUJERES VICTIMAS DE VIOLENCIA	BANCO NACIONAL DE MEXICO, S.A.	002320701335039927
PROMAJOVEN 2020	BANCO MERCANTIL DEL NORTE, S.A.	072320011049640380
PREVENCION Y ATENCION DE ADICCIONES CRESCA 2020	BANCO NACIONAL DE MEXICO, S.A.	002320701335040181
S300 FORTA EXCELENCIA EDUCATIVA PROFEXCE	BANCO SANTANDER, S.A.	014320655081851250
AVANCE ACADEMICO Y ED FISICA EXCEL EN BEISBOL	BANCO MERCANTIL DEL NORTE, S.A.	072320011092823264
PROVISIONES PARA ARMONIZACION CONTABLE ASOFIS	BBVA, S.A.	012320001155891420
U040 CARRERA DOCENTE EN UPES 2020	BANCO SANTANDER, S.A.	014320655082215206
PREMIO NACIONAL DE LA CERAMICA 2020	BANCO NACIONAL DE MEXICO, S.A	002320701335040770

Jalisco
GOBIERNO DEL ESTADO

Cuenta Pública 2020
Poder Ejecutivo:
Relación de Cuentas Bancarias Productivas Específicas

Fondo, Programa o Convenio	Datos de la Cuenta Bancaria	
	Institución Bancaria	Número de Cuenta
U006 SUBSIDIO FEDS PARA ORGANISMO DESCENTRALIZADO	BANCO SANTANDER, S.A.	014320655082381897
PRODEP 2020	BANCO SANTANDER, S.A.	014320655082485188
ENARM 2020	BANCO MERCANTIL DEL NORTE, S.A.	072320011092824836
ATENCION MEDICA G005 2020	BANCO MERCANTIL DEL NORTE, S.A.	072320011189505880
ACTIV ARTISTICAS PARA NIÑAS, NIÑOS Y ADOLESCENTES	BANCO NACIONAL DE MEXICO, S.A.	002320701335041151
COFEPRIS 2020	BANCO MERCANTIL DEL NORTE, S.A.	072320011189506274
PEQUEÑAS DOSIS: FESTIVAL ITINERANTE 2DA, 2020	BANCO NACIONAL DE MEXICO, S.A.	002320701335041313
21 FESTIVAL CULTURAL DE LA CIUDAD, 2020	BANCO NACIONAL DE MEXICO, S.A.	002320701335041588
U080 APOYO CENTROS Y ORG DE EDUCACION 2020	BANCO SANTANDER, S.A.	014320655083082331
FESTIVAL CULTURAL DE TALPA 2020	BANCO SANTANDER, S.A.	014320655083221736
FORTALECIMIENTO A LA EXCELENCIA EDUCATIVA PROFEXCE	BANCO NACIONAL DE MEXICO, S.A.	002320701077467475
U080 APOYO A CENTROS Y ORG DE EDUCACION APOYO EXTR	BANCO SANTANDER, S.A.	014320655083435218
PACMYC 2020	BANCO NACIONAL DE MEXICO, S.A.	002320701335041821
U006 SUBSIDIO FEDERAL INCREMENTO SALARIAL UDG	BANCO SANTANDER, S.A.	014320655083831773
PROFEXCE UNIVERSIDADES TECNOLOGICAS SICyT 2020	BANCO SANTANDER, S.A.	014320655084025591

CUENTA PÚBLICA 2020

Gobierno del Estado de Jalisco

Poder Ejecutivo

Relación de Esquemas Bursátiles

NO APLICA

Secretaría de la Hacienda Pública

INFORME ANUAL DE

DESEMPEÑO EN LA GESTIÓN 2020



Jalisco
GOBIERNO DEL ESTADO

Dirección General de Programación, Presupuesto y Evaluación del Gasto Público.

TABLA DE CONTENIDO

MARCO NORMATIVO 2

INTRODUCCIÓN 4

METODOLOGÍA 7

INDICADORES DEL PLAN ESTATAL DE GOBERNANZA Y DESARROLLO 10

MODIFICACIONES COVID-19 12

PROGRAMAS DE ATENCIÓN COVID-19 15

CONTRATACIÓN DE CRÉDITO 20

INFORME DE RESULTADOS DE LA CLASIFICACIÓN ADMINISTRATIVA 23

- PODER EJECUTIVO 29
- ORGANISMOS PÚBLICOS AUTÓNOMOS 34
- ENTIDADES PARAESTATALES 35
- PODER LEGISLATIVO Y PODER JUDICIAL 36

PRESUPUESTO 2020 37

- AMPLIACIONES PRESUPUESTALES 2020 DE RECURSOS FEDERALES Y FINANCIAMIENTOS 37
  - Recursos año 2019 reconocidos en el año 2020 37
  - Recursos 2020 reconocidos para el año 2021 38

CONCLUSIONES 41

CONTENIDO GRÁFICO 48

GLOSARIO DE SIGLAS 50

FUENTES BIBLIOGRÁFICAS 51

DOCUMENTOS DE REFERENCIA 51

GLOSARIO DE TÉRMINOS 51

ANEXOS 52

- INFORME DE INDICADORES MIDE Jalisco 52
- INFORME DE VARIACIONES POR UNIDAD PRESUPUESTAL 53

MARCO NORMATIVO

El artículo 134 de la Constitución Política de los Estados Unidos Mexicanos (CPEUM) establece que los recursos de los cuales dispondrán la Federación, Estados y Municipios, se administrarán mediante criterios de eficiencia, eficacia, economía, transparencia y honradez para satisfacer los objetivos por los cuales se destinaron.

Con base en lo anterior, la Constitución Política del Estado de Jalisco, en su artículo 35 bis establece como atribución que la Auditoría Superior del Estado será el ente encargado de fiscalizar los recursos públicos estatales, en materia de la cuenta pública, con lo cual determinará la eficacia y economía del gasto público de conformidad con los indicadores aprobados y presentados por cada ente fiscalizable.

Asimismo, en la Ley de Fiscalización Superior y Rendición de Cuentas del Estado de Jalisco y sus Municipios (LFSRCEJ), en su artículo 29, determina que la revisión, examen y fiscalización de la cuenta pública es facultad del Congreso del Estado, que se realiza a través de la Auditoría Superior del Estado. Tiene por objeto conocer los resultados de la gestión financiera, para comprobar el cumplimiento de lo dispuesto en la Ley de Ingresos, Presupuesto de Egresos y demás disposiciones aplicables, en cuanto a la eficacia y economía de los ingresos, gasto y deuda públicos, también la revisión del manejo, custodia y aplicación de los recursos públicos estatales o municipales.

En conjunto con el artículo anterior, el artículo 36 establece que se deberá integrar como complemento al informe de avance de la gestión financiera, un informe anual de desempeño en la gestión, el cual debe contener evidencia sobre logros generados en función a los objetivos estratégicos propuestos por el sector específico con base al Sistema de Evaluación del Desempeño. También deberá incluir las metodologías utilizadas en la evaluación, recopilación y análisis de la información.

Por otro lado, la Ley del Presupuesto, Contabilidad y Gasto Público del Estado de Jalisco tiene por objeto la aplicación de los procedimientos de coordinación para el registro de información, las acciones correspondientes a las que el artículo 107 de la programación financiera, presupuestación, ejercicio, contabilidad, control, vigilancia, transparencia y evaluación del desempeño del gasto público estatal del Poder Ejecutivo del Estado a través de la Secretaría de la Hacienda Pública adicionalmente menciona como competencia de la Secretaría la verificación periódica de los resultados de recaudación y de ejecución de los programas y presupuestos de las Dependencias a través del Sistema de Evaluación del Desempeño, en el cual se incorporarán indicadores para evaluar los resultados presentados en los informes trimestrales para dar cumplimiento a los criterios de legalidad, honestidad, eficiencia, eficacia, economía, racionalidad, austeridad, transparencia, control, rendición de cuentas y perspectiva de género.

Dichos indicadores deberán formar parte del Presupuesto de Egresos de cada ejercicio fiscal e incorporar sus resultados en la Cuenta Pública, justificando las variaciones y su correspondiente efecto económico. Los resultados obtenidos tendrán como efecto la retroalimentación de los procesos de la programación, presupuestación y ejercicio de los recursos.

INTRODUCCIÓN

La Gestión para Resultados (GpR) es un modelo de desempeño institucional con mayor énfasis en los resultados que en los procedimientos. Dar respuesta a las preguntas ¿qué se hace?, ¿qué se logra? y ¿cuál es su impacto en el bienestar de la población?, por lo cual la Administración Pública ha tenido mayor relevancia, pues se pretende tener como respuesta la creación y consolidación de valor público, dando mayores resultados y avances para su gestión. La GpR se fundamenta en cinco principios. Dichos principios resultan cruciales en la determinación de la política pública, durante todo el proceso de gestión y en el arreglo institucional que las hace posibles. Los principios que fundamentan la GpR se describen de la siguiente forma[1]:

1. Centrar el diálogo en los resultados.
2. Alinear la planeación, programación, presupuestación, monitoreo y evaluación con los resultados.
3. Promover y mantener procesos sencillos de medición e información.
4. Gestionar para, no por, resultados.
5. Usar la información sobre resultados para aprender, apoyar la toma de decisiones y rendir cuentas.

Atendiendo los principios anteriores descritos, en el marco de la GpR y con fundamento en el marco Constitucional y legal, a partir de 2006 y hasta 2008, se implementó en la Administración Pública Federal el Presupuesto basado en Resultados (PbR), procurando la alineación entre la planeación, la programación, el presupuesto, el control, el ejercicio, el seguimiento y la evaluación del gasto público.[2] Bajo la misma estrategia, el PbR es el proceso que integra de forma sistemática, en las decisiones correspondientes, consideraciones sobre los resultados y el impacto de la ejecución de los Programas Presupuestarios y de la aplicación de los recursos asignados a éstos (DOF, 31/03/08). Con el objetivo de generar mayores beneficios a la población y a la forma en que los recursos son

[1] Guía para el Diseño de la Matriz de Indicadores para Resultados, SHCP.
[2] Guía para el Diseño de la Matriz de Indicadores para Resultados, SHCP.

aprovechados, por consecuencia, apoya la promoción de la rendición de cuentas y transparencia.

Por esas razones, es necesario destacar que para una implementación y operación adecuada del PbR se debe considerar, entre otras variables, la evaluación del desempeño de las políticas públicas y los Programas Presupuestarios, ya que de ellos se deriva la información necesaria para que las Dependencias y Entidades tomen decisiones de mayor confiabilidad.

La Ley Federal de Presupuesto y Responsabilidad Hacendaria establece en su artículo 2, fracción LI que el Sistema de Evaluación del Desempeño es el conjunto de elementos metodológicos que permiten realizar una valoración objetiva del desempeño de los programas, bajo los principios de verificación del grado de cumplimiento de metas y objetivos, con base en indicadores estratégicos y de gestión que permitan conocer el impacto social de los programas y de los proyectos.

Dicha evaluación genera información sobre la actuación de los ejecutores del gasto con relación al cumplimiento de metas y objetivos. La Organización para la Cooperación y el Desarrollo Económico (OCDE) define a la evaluación del desempeño como la evidencia que describe los resultados generados por las mediciones que se realizan sobre el desempeño, en términos de eficiencia, eficacia y efectividad de los servicios públicos que se prestan, el impacto que generan los mismos, así como de las metas y objetivos de los Programas Presupuestarios.[3]

Por lo cual, el presente Informe es una exposición y descripción de los avances y logros generados en función a los objetivos y metas establecidos por las Dependencias y Entidades de la Administración Pública del Gobierno del Estado de Jalisco, derivado del análisis de sus indicadores del ejercicio fiscal 2020.

Con este informe se pretende conocer el desarrollo de las Dependencias y Entidades en función de las metas alcanzadas mediante sus indicadores, en consecuencia se podrá determinar si las líneas de acción han sido eficientes y

[3] Presupuesto basado en resultados: Origen y aplicación en México, Dionisio Pérez-Jácome Friscione.

eficaces a la hora de alcanzar sus objetivos; se puede inferir que entre mejor sea su desarrollo en el alcance de sus metas, mayor impacto tiene en la sociedad, aprovechando de manera adecuada los recursos asignados.

Alineado a lo anterior, la metodología se centra en la información obtenida de los avances de las metas de indicadores establecidos en las matrices de Indicadores a nivel de Componente de los Programas Presupuestarios de las Dependencias y Entidades del Gobierno Estatal emitida por parte de la Secretaría de la Hacienda Pública (SHP) mediante el Sistema Estatal del Presupuesto basado en Resultados (SEPBR)

El análisis se centra directamente en las Unidades Presupuestales[4] (UP), las primeras que se analizan son las que se encuentran dentro del Poder Ejecutivo del Estado, siendo el Sector Central de la Administración Publica (AP) del Gobierno Estatal.

Además, se informa el resultado obtenido en el año 2020 en los indicadores definidos en el Plan Estatal de Desarrollo y que son monitoreados en MIDE-Jalisco.

El Monitoreo de Indicadores del Desarrollo (MIDE) Jalisco, es una estrategia del Gobierno del Estado que coordina la definición y el seguimiento dinámico y periódico de los indicadores y metas vinculadas al Plan Estatal de Gobernanza y Desarrollo (PEGD) vigente.

En la estrategia participan 35 dependencias y entidades del ejecutivo estatal, con base en la implementación de prácticas de gobierno abierto.

Cabe señalar que el ejercicio fiscal 2020, el presupuesto de ingresos y egresos resultó afectado por la pandemia generada por el virus SARS-CoV-2 (COVID-19), originando cambios repentinos que se solventaron gracias a las diferentes medidas tomadas por el Gobierno Estatal, las cuales se puntualizarán en la reducción/ampliación de recursos presupuestales en las diferentes Dependencias.

[4] Es el elemento de la Clave Presupuestaria correspondiente a la Clasificación Administrativa, que identifica y clasifica los Poderes Legislativo y Judicial, los Organismos Autónomos, así como las Dependencias y Entidades del Poder Ejecutivo que tengan asignación financiera directa para el ejercicio de sus funciones o aquellas que por su trascendencia deban ser consideradas como tales por el H Congreso del Estado; su base de identificación son la Constitución Política del Estado de Jalisco y las Leyes Orgánicas de los Poderes del Estado. *Lineamientos Presupuestales para la Administración Pública del Estado de Jalisco*.

METODOLOGÍA

La metodología está basada en una evaluación *"ex post"*, la cual es un procedimiento ordenado y sistemático para realizar análisis valorativos de los programas. El propósito, como ya se mencionaba, es conocer el grado de cumplimiento de los resultados esperados (metas establecidas), con la finalidad de incrementar la efectividad de los Programas Presupuestarios como una medida instrumental que fomenta la GpR. Este enfoque supone la apreciación sistemática y objetiva de la operación de la evaluación y sus resultados, incentivando que la toma de decisiones sea de manera competente.

El presente informe describe los avances establecidos en función a las metas y objetivos alcanzados de los indicadores de los Programas Presupuestarios alineados al Plan Estatal de Gobernanza y Desarrollo (PEGD) de las Dependencias y Entidades Públicas del Gobierno del Estado de Jalisco que componen la Clasificación Administrativa[5]. Dentro del análisis se detallan las modificaciones derivadas por COVID-19, que por consecuencia resultaron en variaciones a las metas calendarizadas previamente por las Dependencias así como el uso de los recursos, ya que tuvieron diversas reducciones y ampliaciones al respecto. Es por ello que las Dependencias presentaron la necesidad de ajustar sus objetivos de acuerdo a las medidas establecidas para combatir la pandemia.

El Informe se muestra con base a la semaforización de cada uno de los Componentes de la MIR (Matriz de Indicadores de Resultados) que se encuentran en los Programas Presupuestarios de las Dependencias del Poder Ejecutivo, Poder Legislativo, Poder Judicial, así como de los Organismos Públicos Autónomos, ya que representa el avance en la obtención de las metas

El monitoreo y seguimiento, se realizó en el nivel de Componente de las Matrices de Indicadores para Resultados en función de las metas alcanzadas derivado del acumulado de los reportes de avance trimestrales que las Dependencias del Poder Ejecutivo (Sector Central), el Poder Legislativo, Poder Judicial, Organismos

[5] Diario Oficial, (2011). Acuerdo por el que se emite la Clasificación Administrativa

Públicos Autónomos (Autónomos) y Entidades (Sector Paraestatal) presentan a la SHP, el porcentaje de avance se obtiene al dividir la cifra reportada de cada indicador con respecto a su meta modificada.

Con esto se establece una semaforización, en la que se refleja el estado de avance de los elementos analizados, en la Tabla 1 se describen los rangos de cada criterio que más se ajustan a sus resultados, caracterizado por colores:

TABLA 1: Categorías de Semaforización

	Óptimo:	80 - 130 % en cumplimiento de metas
	Mejorable:	60 - 79.99 % en cumplimiento de metas
	En riesgo:	0 - 59.99 % en cumplimiento de metas
	Meta excedida:	Mayor que 130% en cumplimiento de metas

Fuente: Secretaría de la Hacienda Pública (SHP).

En el presente informe correspondiente al ejercicio fiscal 2020, se establece un nuevo criterio en la semaforización, denominado “meta excedida” en el que se consideran los resultados que necesitan de una intervención de análisis programático, que permita el establecimiento efectivo de las metas de cada indicador. En comparación en con el informe del ejercicio fiscal 2019, este criterio se encontraba integrado en la categoría de “en riesgo”.

Con base en la semaforización anterior, se calcula la proporción que representan los indicadores mediante el cumplimiento de metas respecto del total de cada entidad analizada, de manera que es posible determinar cuál es el porcentaje de indicadores que se clasifican como: óptimos, mejorables, en riesgo y con meta excedida.

En consecuencia del análisis de todas las Dependencias de la Administración Pública Estatal, se estima de manera global el porcentaje de avance de las UP del Gobierno Estatal. En caso de resultar con un alto porcentaje de avances óptimos,

se tomará como logro en el cumplimiento de los objetivos establecidos por las Dependencias y Entidades, los cuales están alineados a los objetivos estratégicos del PEGD, lo cual concluye que los criterios puntualizados en el Marco Normativos se cumplen en función al aprovechamiento eficaz de los recursos[6] para el desarrollo institucional tanto como de valor público.

Partiendo de esta idea, el primer sector que se analiza son las Unidades Presupuestales que corresponden al Poder Ejecutivo, de las cuales se revisarán a nivel Componente y porcentaje de avance de metas.

Dicho sector mantiene el mayor número de UP en comparación a los otros 3 sectores: Poderes, Entidades y Organismos, contando con 35, seguido de los Autónomos con 5, Entidades 2 y por último los Poderes Judicial y Legislativo con 1 respectivamente.

Por lo cual, las modificaciones con respecto a las reducciones y ampliaciones presupuestales y programáticas realizadas a las dependencias recaen mayormente en el Poder Ejecutivo (Sector Central), las cuales se abordan con mayor profundidad al avanzar en la lectura de este informe.

[6] Entendido como el uso de los recursos necesarios para el cumplimiento de los objetivos/alcance de metas.

INDICADORES DEL PLAN ESTATAL DE GOBERNANZA Y DESARROLLO

En este apartado se describe de manera breve los avances obtenidos de los indicadores evaluables[7] de acuerdo al cumplimiento de metas del PEGD desagregados por nivel de Eje de Desarrollo y Temáticas Sectoriales. Dicha información se puede consultar con mayor profundidad en el "Informe de Avances 2020" de la Secretaría de Planeación y Participación Ciudadana que se presenta como anexo al concluir el informe.

En dicho informe se muestran los avances obtenidos de los indicadores por parte del Monitoreo de Indicadores del Desarrollo de Jalisco (MIDE Jalisco), los cuales describen 2 niveles, Indicadores Estratégicos e Indicadores Sectoriales, los cuales de manera global logran obtener 85.43% de cumplimiento general de metas en el año fiscal 2020.

Se destaca en primer término que el Eje de Desarrollo "5 Gobierno Efectivo e Integridad Pública" tiene el mayor porcentaje de avance contando con 91.05%, al contrario del eje "4 Desarrollo Sostenible del Territorio" que obtiene un avance de 77.63%.

Se analizaron 117 indicadores, de los cuales se desagregan en una tabla informativa que señala el avance de manera anual de cada indicador.

Como complemento de lo anterior, tomando en cuenta los Ejes de Desarrollo y Temáticas Sectoriales, en la tabla 2[8] se describen los Indicadores Estratégicos y de Gestión[9] a nivel de Componente de las Matrices de Indicadores de las diferentes Dependencias y Entes de la Administración Pública, destacando el número total de Temas Sectoriales, Unidades Presupuestales, Programas Presupuestarios,

[7] Indicadores que han reportado actualización al mes de diciembre 2020, con respecto al valor de cierre del año 2019.
[8] Segundo Informe de Gobierno, Anexo 2 Informe programático presupuestal, Tomo III, página 131, liga: https://seplan.app.jalisco.gob.mx/biblioteca/archivo/verDocumento/1818
[9] Descritos en la página 17 de la *Guía para el diseño de indicadores estratégicos* de la SHCP, liga: https://www.gob.mx/cms/uploads/attachment/file/154446/Guia_Indicadores.pdf

Componentes y resultados de acuerdo a los avances obtenidos en función a los Ejes de Desarrollo establecidos por el PEGD, los cuales son: 1 Seguridad, justicia y Estado de derecho, 2 Desarrollo social, 3 Desarrollo económico, 4 Desarrollo sostenible del territorio y 5 Gobierno efectivo e integridad pública.

TABLA 2: Avance de Metas - Ejes de Desarrollo PEGD

EJE		TEMA	UP	PP	COMP	PRESUPUESTO INICIAL	RESULTADO*
EJE DE DESARROLLO Y TEMA SECTORIAL**	1	12	19	80	354	13,559,570,788	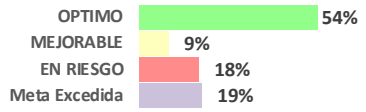
	2	8	12	104	373	65,154,733,801	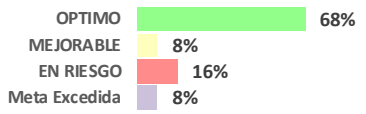
	3	9	6	47	154	2,831,466,108	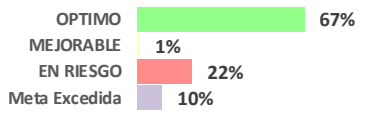
	4	10	10	41	141	10,179,665,864	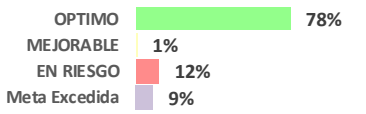
	5	7	20	67	260	31,287,851,415	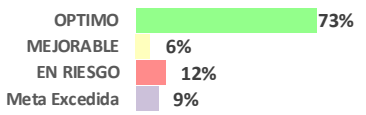
TOTAL	**5**	**46**	**67*** **	**339**** **	**1,282**** **	**123,013,287,976**	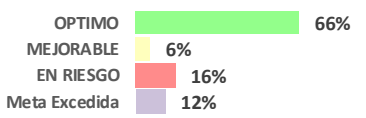

*Resultado: Promedio de avance anual acumulado de los componentes.
** Presupuesto Autorizado 2020, anexo 4. Eje y Tema: https://presupuestociudadano.jalisco.gob.mx/presupuesto
*** Se tiene un total de 46 UP registradas, sin embargo se pueden repetir ya que las UP mantienen componentes en diferentes ejes y/o temas.
**** La diferencia entre PP y componentes en comparación al Segundo Informe de Gobierno, Anexo 2 Informe programático presupuestal, Tomo III, es consecuencia de las modificaciones realizadas el último trimestre del ejercicio fiscal.
Fuente: Secretaría de la Hacienda Pública (SHP).

De acuerdo con lo establecido en la tabla, los indicadores a nivel Componente con mayor porcentaje de avance óptimo se concentran en el eje 4 con 78%, mientras que en el eje 1 con el 54% siendo el de menor porcentaje con un resultado óptimo. Es importante señalar que, en el promedio general el 66% se encuentra en resultado óptimo.

MODIFICACIONES COVID-19

Se realizaron modificaciones a la Ley de Ingresos para el ejercicio fiscal 2020 de acuerdo al Decreto Número 27912/LXII/20 derivados de las medidas adaptadas para la Pandemia provocada por el virus SARS-CoV-2 (COVID-19), por las cuales se tuvieron reducciones y ampliaciones al Presupuesto de Egresos aplicados en el Programa de austeridad del gasto como respuesta a las acciones tomadas por parte del Gobierno del Estado de Jalisco, quedando de la siguiente manera:

TABLA 3: Modificaciones al presupuesto 2020 por Austeridad

Partida	Capítulo	Asignación Inicial	Reducción	Ampliación	Asignación Modificada
1000	Servicios Personales	20,234,709,007	541,279,938	-	19,693,429,069
2000	Materiales y Suministros	1,408,575,404	33,443,791	-	1,375,131,613
3000	Servicios Generales	4,001,866,882	263,478,203	-	3,738,388,679
4000	Transferencias, Asignaciones, Subsidios y Otras Ayudas	42,102,515,736	2,068,748,256	3,520,000,000	43,553,767,480
5000	Bienes Muebles, Inmuebles e Intangibles	315,046,300	103,830,267	-	211,216,033
6000	Inversión Pública	3,523,120,386	1,657,781,793	-	1,865,338,593
7000	Inversiones Financieras y Otras Provisiones	23,554,676,536	931,533,437	-	22,623,143,099
8000	Participaciones y Aportaciones	25,361,441,426	-	-	25,361,441,426
9000	Deuda Pública	2,511,336,300	-	-	2,511,336,300
	Total General	**123,013,287,976**	**5,600,095,685**	**3,520,000,000**	**120,933,192,292**

Fuente: Decreto Número 27912/LXII/20 publicado en el Periódico Oficial del Estado https://periodicooficial.jalisco.gob.mx/sites/periodicooficial.jalisco.gob.mx/files/05-23-20-ix.pdf

En conjunto con lo anterior y de manera específica, en la siguiente tabla se describen las Dependencias donde se realizaron las reducciones para dar suficiencia a la partida 4418 Ayudas para Erogaciones Imprevistas (Pandemia COVID-19) para hacer frente a los gastos generados por la pandemia:

TABLA 4: Reducciones a presupuesto por COVID-19

UP	UR	DEPENDENCIA	REDUCCIÓN
06	000	Secretaria de Infraestructura y Obra Pública	2,919,089,047
09	000	Secretaría de Agricultura y Desarrollo Rural	20,000,000
29	000	Universidad de Guadalajara	120,000,000
38	023	SEGIA / Comisión Estatal del Agua	540,910,953
		Total General	**3,600,000,000**

Fuente: Decreto Número 27912/LXII/20 publicado en el Periódico Oficial del Estado https://periodicooficial.jalisco.gob.mx/sites/periodicooficial.jalisco.gob.mx/files/05-23-20-ix.pdf

En contra parte, se especifican a continuación las ampliaciones realizadas a la partida 4418 de diferentes Unidades Presupuestales para apoyar las medidas correspondientes para combatir la pandemia:

TABLA 5: Ampliaciones a presupuesto por COVID-19 - Sector Central

UP	UR	DEPENDENCIA	AMPLIACIÓN
02	000	Secretaría General de Gobierno	18,980,050
03	000	Secretaría de la Hacienda Pública	402,898,343
05	016	O.P.D. Servicios de Salud Jalisco	1,108,809,232
05	017	O.P.D. Hospital Civil de Guadalajara	188,002,183
06	000	Secretaria de Infraestructura y Obra Pública	20,000
07	000	Secretaría de Desarrollo Económico	971,637,844
08	000	Secretaría de Turismo	282,240
09	000	Secretaría de Agricultura y Desarrollo Rural	153,300,000
10	000	Secretaría de Medio Ambiente y Desarrollo Territorial	252,724
11	000	Secretaría del Sistema de Asistencia Social	29,157,103
12	000	Secretaría de Innovación, Ciencia y Tecnología	348,850
14	000	Secretaría del Trabajo y Prevención Social	606,400,000
15	000	Secretaría del Transporte	6,889,076
16	000	Fiscalía Estatal	9,694,149
17	000	Procuraduría Social	50,000
19	000	Unidades Administrativas de Apoyo	679,658
37	000	Secretaría de Seguridad	3,163,400
38	023	Secretaría de Gestión Integral del Agua / Comisión Estatal del Agua	17,623,920
40	000	Jefatura de Gabinete	6,650
42	000	Coordinación General Estratégica de Seguridad	272,688
43	000	Coordinación General Estratégica de Desarrollo Social	1,095,759
46	000	Unidad de Enlace Federal y Asuntos Internacionales	27,000
47	000	Fiscalía Especializada en Combate a la Corrupción	379,131
48	000	Fiscalía Especializada en Materia de Delitos Electorales	30,000
		Total General	**3,520,000,000**

Fuente: Decreto Número 27912/LXII/20 publicado en el Periódico Oficial del Estado https://periodicooficial.jalisco.gob.mx/sites/periodicooficial.jalisco.gob.mx/files/05-23-20-ix.pdf

De acuerdo al Artículo Cuarto del Decreto antes mencionado, publicado el 23 de mayo de 2020 en el Periódico Oficial de Estado de Jalisco, se autoriza al Titular del Poder Ejecutivo por medio de la SHP a seguir realizando las adecuaciones administrativas, programáticas y presupuestarias que resulten necesarias para atender los requerimientos de atención y prevención a la pandemia, así como la creación de los Programas de Reactivación Económica y Protección al Empleo que resulten necesarios, y las necesarias para dar continuidad a la operación de las Dependencias sin alterar el balance presupuestario.

Asimismo, se autoriza a la Secretaría de Hacienda a orientar las reasignaciones autorizadas por el Poder Legislativo, Judicial y Órganos Autónomos, a las acciones realizadas para la atención del COVID-19 del Sector Salud y de reactivación económica, por las siguientes cantidades:

TABLA 6: Ampliaciones a presupuesto por COVID-19
Poder Legislativo, Judicial y Organismos Autónomos

DEPENDENCIA	REDUCCIÓN
Poder Legislativo del Estado de Jalisco	52,500,000
Poder Judicial	13,065,000
Órganos Autónomos	2,080,882
Total General	**67,645,882**

Fuente: Decreto Número 27912/LXII/20 publicado en el Periódico Oficial del Estado
https://periodicooficial.jalisco.gob.mx/sites/periodicooficial.jalisco.gob.mx/files/05-23-20-ix.pdf

Dichos recursos son estrictamente para solventar las medidas establecidas para combatir la pandemia, en este caso, debido al destino específico de la partida, los recursos no podrán ser utilizados con ningún otro fin.

PROGRAMAS DE ATENCIÓN COVID-19

Como parte de las medidas originadas por la pandemia, y de acuerdo a las modificaciones antes mencionadas, la SHP estableció como línea de acción la creación de siete programas para la Reactivación Económica y Protección al empleo. Estos programas fueron creados para aminorar las consecuencias generadas por el aislamiento social así como la forma en que la vida cotidiana resultó afectada por el virus, ya que debido a la emergencia sanitaria varios establecimientos y locales comerciales se vieron forzados a cerrar generando un fuerte golpe a la economía del Estado.

Lo anterior se prevé con fundamento en el artículo 26, fracción XIV de la Ley para el Desarrollo Económico del Estado de Jalisco (LDEEJ), en el cual se menciona que la Secretaría de Desarrollo Económico (SEDECO) tiene la atribución de proponer al Ejecutivo Estatal que se declare *emergencia económica*[10], así como los programas respectivos para el mantenimiento y subsistencia de las MIPYMES y el apoyo a la generación de empleos durante el periodo de emergencia.

Asimismo, el Consejo Estatal de Promoción Económica, puede realizar modificaciones a las actividades económicas sujetas a promoción y apoyos derivados de reclasificaciones extraordinarias de sectores, ramas productivas o regiones que necesiten de apoyos especiales y urgentes así como resultado de la declaratoria de estado de emergencia económica mencionada en el párrafo anterior.[11]

[10] Es la declaratoria emitida por el Titular del Ejecutivo Estatal de manera directa, a propuesta del Secretario de Desarrollo Económico y por recomendación de la Junta de Gobierno del Consejo, en los términos de la presente ley y su reglamento, y la cual podrá existir en caso de riesgo inminente de la caída de la producción estatal y del empleo. (LDEEJ, 3, IX)

[11] Artículo 10 fracciones III y IV de la LDEEJ.

Es por ello que algunos Programas Públicos presentaron afectaciones de acuerdo a la forma de entregar apoyos; en consecuencia, se tuvieron algunas diferencias en la forma de llevar a cabo las Reglas de Operación (ROP) de los mismos.

Dicho lo anterior, es necesario puntualizar en las ROP que de acuerdo al artículo 12 párrafo séptimo de la LDEEJ los programas destinados a la reactivación económica y fortalecimiento del empleo deberán definir una temporalidad específica de acuerdo a la ejecución del programa durante dicho periodo de emergencia.

Debido a las modificaciones por parte de la emergencia sanitaria, el 24 de marzo se publicó en el Periódico Oficial "El Estado de Jalisco", el acuerdo mediante el cual se crea el Plan Jalisco COVID-19. En este se anunció el primer paquete de medidas económicas de emergencia para atender los efectos de la emergencia sanitaria, por mil millones de pesos divididos en tres distintos tipos de apoyos.

TABLA 7: Plan Jalisco COVID-19- Presupuesto asignado/modificado

Destino previsto en el Plan Jalisco COVID-19	Acuerdo DIELAG/ACU 018/2020 (24 de marzo 2020)	Modificación acuerdo DIELAG/ACU 018/2020 (03 de junio 2020)	Asignación final
Mantenimiento de empleos de las micro y pequeñas empresas (Programa Protección al Empleo Formal)	450 mdp	-60 mdp	390 mdp
Apoyo a los productores de maíz en la entidad, a través de la creación de un Fideicomiso	150 mdp	-	150 mdp
Personas en actividades económicas no formales o en condición de autoempleo (Programa Protección al Ingreso)	400 mdp	200 mdp 60 mdp	660 mdp
Total General	**1,000 mdp**	**200 mdp**	**1,200 mdp**

Fuente: Informe titulado *"Análisis de riesgos de desempeño en los programas de apoyo para atender los efectos de la emergencia sanitaria SARS-CoV-2"* tabla 3: Presupuesto asignado al Plan Jalisco Covid- 19 y sus modificaciones de la Auditoria Superior del Estado de Jalisco

Asimismo, el 22 de junio la SHP emite mediante oficio SHP/DGA/DAI/0249/2020 la información correspondiente a los programas y sus respectivas Dependencias que servirán para atender la emergencia antes mencionada:

TABLA 8: Programas destinados a la Reactivación Económica y Protección al Empleo

Dependencia	Programa
Secretaría de Desarrollo Económico (SEDECO)	Protección al Empleo Formal
Secretaría de Agricultura y Desarrollo Rural (SADER)	Fideicomiso para Coberturas de Precios de Maíz del Estado de Jalisco (FICOPREM)
Secretaría del Sistema de Asistencia Social (SSAS)	Apoyo a las OSC
	Jalisco por la Nutrición
	Mujeres Líderes de Hogar
Secretaría de Cultura	SumArte en Casa
Secretaría del Trabajo y Previsión Social del Estado de Jalisco (STyPS)	Protección al Ingreso

Fuente: Secretaría de la Hacienda Pública (SHP).

Los Programas Presupuestarios de Protección al empleo ("Reactiva" y "Reinicia para Nómina y Capital de Trabajo") continuaron para 2021 con el objetivo específico de llevar a cabo la reactivación y fortalecimiento necesarios para hacer frente a las consecuencias de la pandemia.

Al mismo tiempo, los programas de la SSAS continúan para 2021, por parte del programa "Apoyo a las Organizaciones de la Sociedad Civil" en su modalidad Contingente podrá apoyar actividades sociales emanadas por la emergencia sanitaria por la propagación del virus denominado COVID-19 o alguna otra emergencia de salud que ponga en riesgo la vida de los beneficiarios de las OSC, o bien sirva para preservarla.

Sin embargo, a diferencia del año anterior, no está limitada a Centros de Asistencia Social (albergues) o Asociaciones del área médica, sino para todas aquellas OSC

que tengan una situación imprevista y que le impida cumplir con su objeto social o servicios que presta.

El recurso de los programas “Jalisco Por la Nutrición” y “Mujeres Líderes del Hogar” fueron etiquetados para la atención de la pandemia por COVID -19, por su naturaleza de atención a la garantía de alimentación de grupos prioritarios de atención, sin embargo, ambos programas conservaron su operación regular de acuerdo a las Reglas de Operación publicadas en 2021.

Con respecto a los programas de Secretaría de Cultura (“Programa Fondo a Talleres”, “Programa Proyecta Producción” y “Programa Proyecta Industrias Culturales y Creativas”), todas las convocatorias contribuyen para aminorar los efectos del COVID-19 a excepción de las convocatorias para los premios Estatales, sin embargo el programa “SumArte en Casa”, ya no está vigente para 2021.

Mientras que los programas de SADER y Protección al Ingreso estipulaban en sus documentos normativos (ROP/lineamientos) que solo estarían vigentes para el ejercicio fiscal 2020.

Además de los programas anteriores, se crearon dos programas para la atención médica del COVID-19.

El primero a considerar es por parte de la Secretaría de Salud, el Programa “Acciones de atención ante el brote epidemiológico COVID-19” que para el ejercicio fiscal 2020 recibió una asignación modificada por 947.6 mdp que fueron ejercidos en su totalidad[12] y que tiene por objetivo la prevención y atención oportuna de los casos con diagnóstico positivo al virus SARS-CoV2 para la reducción de las consecuencias y atención integral de las posibles secuelas derivadas de la epidemia COVID 19, que de acuerdo al avance de sus Componentes han atendido de forma favorable los objetivos planteados.

[12] De acuerdo con el Reporte de Control Presupuestal emitido por el Sistema Integral de Información Financiera (SIIF) de la SHP.

De acuerdo al seguimiento para el ejercicio fiscal 2021, el programa tiene como asignación inicial 274 mdp además de una transferencia por 49.4 mdp para la adquisición de Ventiladores así como fortalecer las acciones de prevención, contención, diagnóstico y atención de la Pandemia generada por COVID-19, sumando un total de 323.4 mdp para el desarrollo del programa.

Mientras que el segundo programa es de la Secretaría de Transporte que para el ejercicio fiscal 2020 implementó el Programa "Conexión Médica", que tiene como objetivo otorgar transporte seguro, gratuito y exclusivo para que el personal médico que labora en diferentes hospitales y clínicas de salud del Área Metropolitana de Guadalajara se traslade a sus centros de trabajo durante la emergencia sanitaria[13].

El presupuesto asignado se estableció por 20.3 mdp para las 9 etapas de desarrollo; dicho programa se contempla para el ejercicio fiscal 2021 derivado de la prolongación de la pandemia, aun así, no se establecen montos específicos para el desarrollo del mismo.

Los programas mencionados dentro de este apartado son considerados como Programas Sociales, Acciones u Otros apoyos de Gobierno dentro del portal oficial del COVID-19[14]. Sin embargo, no están considerados en su totalidad ya que algunos son gestionados y administrados por parte de las mismas Dependencias sin la completa participación e intervención de la SHP.

[13] Objetivo detallado en la página de seguimiento al COVID-19, link: https://coronavirus.jalisco.gob.mx/rutas-conexion-medica/

[14] Liga de la página oficial: https://coronavirus.jalisco.gob.mx/que-estamos-haciendo-en-gobierno-de-jalisco/

CONTRATACIÓN DE CRÉDITO

Mediante el decreto 27913/LXII/20, se autorizó al Gobernador a contratar financiamiento para destinarlo a un Plan de Inversión Pública productiva e integral para la Reactivación Económica del Estado durante los ejercicios fiscales 2020 y 2021 por la cantidad de $6,200'000,000.00, que se utilizarán para las siguientes acciones:

TABLA 9: Acciones de Inversión

INFRAESTRUCTURA ECONÓMICA	
Concepto	**Importe**
Infraestructura para la conectividad segura de las regiones para el acceso de bienes y servicios.	310,000,000
Infraestructura y equipamiento para la conectividad vial segura en zonas urbanas.	310,000,000
Acciones para complementar el sistema de movilidad integral y resiliente en el Área Metropolitana de Guadalajara.	434,373,247
Infraestructura para la integración y consolidación del sistema de movilidad urbana sustentable y resiliente.	242,000,000
Infraestructura para el saneamiento y abastecimiento de agua.	600,910,953
Infraestructura para la competitividad logística.	100,000,000
Infraestructura para el desarrollo y activación del comercio local.	40,000,000
Infraestructura para el desarrollo y fomento del turismo local.	46,000,000
SUBTOTAL INFRAESTRUCTURA ECONÓMICA	**2,083,284,200**
INFRAESTRUCTURA SOCIAL	
Concepto	**Importe**
Infraestructura educativa de enseñanza pública.	757,100,000
Infraestructura social para la salud física.	396,494,400
Infraestructura para prestación de servicios de atención médica.	384,600,000
Infraestructura para la regeneración de espacios públicos y entornos seguros.	435,000,000
Infraestructura para la asistencia social.	73,050,000
Infraestructura cultural para la integración social.	47,000,000
Infraestructura para el desarrollo integral de los pueblos y comunidades indígenas.	17,900,000
Infraestructura y acciones para la mitigación y gestión integral del medio ambiente.	66,000,000
SUBTOTAL INFRAESTRUCTURA SOCIAL	**2,177,144,400**
INFRAESTRUCTURA DE REACTIVACIÓN ECONÓMICA EN MUNICIPIOS	
Concepto	**Importe**
Programa de apoyo a la Infraestructura en municipios Fondo Complementario para el Desarrollo Regional	838,571,400

Programa de apoyo a la Infraestructura en municipios Fondo Común Concursable para la Infraestructura.	445,000,000
Programa de Reactivación Económica local a través del arreglo empedrados y calles, con ejecución de mano de obra local.	300,000,000
Programa para potenciar recursos a través de convenios federales en Áreas Metropolitanas del Estado para construcción, reconstrucción y mantenimiento de infraestructura.	356,000,000
SUBTOTAL INFRAESTRUCTURA DE REACTIVACIÓN ECONÓMICA EN MUNICIPIOS	**1,939,571,400**
TOTAL GENERAL	**6,200,000,000**

Fuente: Decreto Número 27913/LXII/20 publicado en el Periódico Oficial del Estado https://periodicooficial.jalisco.gob.mx/sites/periodicooficial.jalisco.gob.mx/files/05-23-20-ix.pdf

El artículo segundo describe que en caso de no utilizar el monto total mencionado anteriormente, podrán ajustarse los montos de dichos conceptos para aplicar las cantidades sobrantes en otras obras relativas a los conceptos enlistados, sin que puedan aplicarse en obras y acciones distintas a los mencionados en la tabla anterior. Mismo caso en el supuesto de no ejercer los recursos por sucesos causados por fuerza mayor o que estén justificados debidamente.

Para efectos de lo anterior, se realizaron modificaciones al Programa Anual de Inversión Pública en los cuales se describen las ampliaciones por parte de la contratación del crédito, esta información se puede consultar de manera detallada en la publicación por parte del Periódico Oficial "El Estado de Jalisco", donde se describe a nivel de unidad responsable, partida, concepto, habitantes beneficiados, ubicación y las modificaciones presupuestales.

Es importante puntualizar que en la reducción realizada al amparo de decreto 27912, se incluyen algunas asignaciones consideradas en el Plan de austeridad, que afecta a partidas del capítulo 4000 de programas considerados inicialmente de Inversión Pública, cuyas reducciones se integran en el reporte por Objeto del Gasto que acompaña al Plan Anual de Inversión Pública, además de que el total de la inversión se reflejó presupuestalmente una vez formalizados los contratos de crédito. Para los $2,600 mdp que se reportan por rubros generales, la desagregación por obra específica se realizó conforme se avance en las definiciones en los términos del decreto 29712/LXII/20.

Conforme a lo anterior, este informe presenta una síntesis del Plan Anual de Inversión Pública conformado por el total de cada unidad presupuestal y comenzando con la asignación inicial del ejercicio fiscal 2020 donde se puede observar de manera más clara y especifica las modificaciones realizadas por las reducciones mencionadas anteriormente en el decreto 27912, así como las ampliaciones (o recuperaciones[15]) estipuladas en el decreto 27913, así como el monto total o asignación modificada del mismo.

TABLA 10: Programa Anual de Inversión Pública

UP	ASIGNACIÓN INICIAL	REDUCCIÓN DECRETO 27912/LXII/20*	AMPLIACIÓN DECRETO 27913/LXII/20		ASIGNACIÓN MODIFICADA**
			Recuperación del Programa de Inversión	Ampliación del Programa de Inversión	
06	6,233,182,186	2,919,089,047	2,919,089,047	2,600,000,000	8,833,182,186
09	687,256,499	20,000,000	20,000,000	-	687,256,499
10	42,170,000	-	-	-	42,170,000
11	100,000,000	-	-	-	100,000,000
13	15,000,000	-	-	-	15,000,000
23	1,657,729,600	-	-	-	1,657,729,600
29	120,000,000	120,000,000	120,000,000	-	120,000,000
38	50,000,000	540,910,953	540,910,953	-	50,000,000
42	18,569,200	-	-	-	18,569,200
TOTAL	**8,923,907,485**	**3,600,000,000**	**3,600,000,000**	**2,600,000,000**	**11,523,907,485**

Fuente: Decreto Número 27913/LXII/20 publicado en el Periódico Oficial del Estado
https://periodicooficial.jalisco.gob.mx/sites/periodicooficial.jalisco.gob.mx/files/05-23-20-ix.pdf

Respecto a lo anterior, es decir, las Modificaciones realizadas por COVID-19, los programas de atención y la contratación del crédito, guardan una estrecha relación sirviendo como contexto de la situación atípica del ejercicio fiscal 2020, los cuales tuvieron distintas afectaciones a los indicadores, mayormente en el establecimiento de metas y uso de recurso público.

[15] El resultado total de la recuperación y ampliaciones suman los $6,200'000,000.00 mencionados en la contratación del crédito.

INFORME DE RESULTADOS DE LA CLASIFICACIÓN ADMINISTRATIVA

En este apartado se enfocará en los Componentes que pertenecen a los diferentes sectores de la AP del Gobierno Estatal, partiendo del análisis de las Matrices de Indicadores para Resultados (MIR) de las Dependencias y Entidades del ejercicio 2020. Se revisó la información de 37 UP del Sector Central, 5 de Organismos Públicos Autónomos, 2 de Entidades del Sector Paraestatal, así como 2 entes pertenecientes a los Poderes Públicos, uno correspondiente al Poder Legislativo y el otro al Poder Judicial, tal como se detalla en la Tabla 3:

TABLA 11: Unidades Presupuestales analizadas

Sector Central	Organismos Públicos Autónomos	Entidades Paraestatales	Poder Judicial	Poder Legislativo
37	5	2	1	1

Fuente: Secretaría de la Hacienda Pública (SHP).

Las UP del Sector Central se conforman por:

- Despacho del Gobernador.
- Secretaría General de Gobierno.
- Secretaría de la Hacienda Pública.
- Secretaría de Educación.
- Secretaría de Salud Jalisco.
- Secretaría de Infraestructura y Obra Pública.
- Secretaría de Desarrollo Económico.
- Secretaría de Turismo.
- Secretaría de Agricultura y Desarrollo Rural.
- Secretaría de Medio Ambiente y Desarrollo Territorial.
- Secretaría del Sistema de Asistencia Social.
- Secretaría de Innovación, Ciencia y Tecnología.
- Secretaría de Cultura.
- Secretaría del Trabajo y Previsión Social.

- Secretaría del Transporte.
- Fiscalía Estatal.
- Procuraduría Social.
- Contraloría del Estado.
- Unidades Administrativas de Apoyo.
- Tribunal de Arbitraje y Escalafón.
- Deuda Pública.
- Participaciones.
- Aportaciones, Transferencias y Subsidios a Municipios.
- Secretaría de Administración.
- Secretaría de Planeación y Participación Ciudadana.
- Secretaría de Seguridad.
- Secretaría de Gestión Integral del Agua.
- Secretaría de Igualdad Sustantiva entre Mujeres y Hombres.
- Jefatura de Gabinete.
- Consejería Jurídica del Poder Ejecutivo del Estado.
- Coordinación General Estratégica de Seguridad.
- Coordinación General Estratégica de Desarrollo Social.
- Coordinación General Estratégica de Crecimiento y Desarrollo Económico.
- Coordinación General Estratégica de Gestión del Territorio.
- Unidad de Enlace Federal y Asuntos Internacionales.
- Fiscalía Especializada en Combate a la Corrupción.
- Fiscalía Especializada en Materia de Delitos Electorales.

Las UP de los Autónomos se conforman por:

- Comisión Estatal de Derechos Humanos de Jalisco.
- Instituto Electoral y de Participación Ciudadana.
- Instituto de Transparencia, Información Pública y Protección de Datos Personales del Estado de Jalisco.
- Tribunal Electoral del Estado de Jalisco.

- Tribunal de Justicia Administrativa del Estado de Jalisco.

Las UP de las Entidades Paraestatales se conforman por:

- Universidad de Guadalajara.
- Secretaría Ejecutiva del Sistema Estatal Anti-Corrupción.

Las UP de los Poderes Legislativo y Judicial se conforman por:

- Poder Legislativo del Estado de Jalisco.
- Poder Judicial.

Se consideraron para el análisis 339 Programas Presupuestarios, de los cuales 319 corresponden a Dependencias del Sector Central estatal, 2 más a Entidades del Sector Paraestatal, 7 a Poderes Públicos (Legislativo y Judicial) y 11 a Organismos Públicos Autónomos, en el siguiente Gráfico 1 se representa su representación en porcentaje:

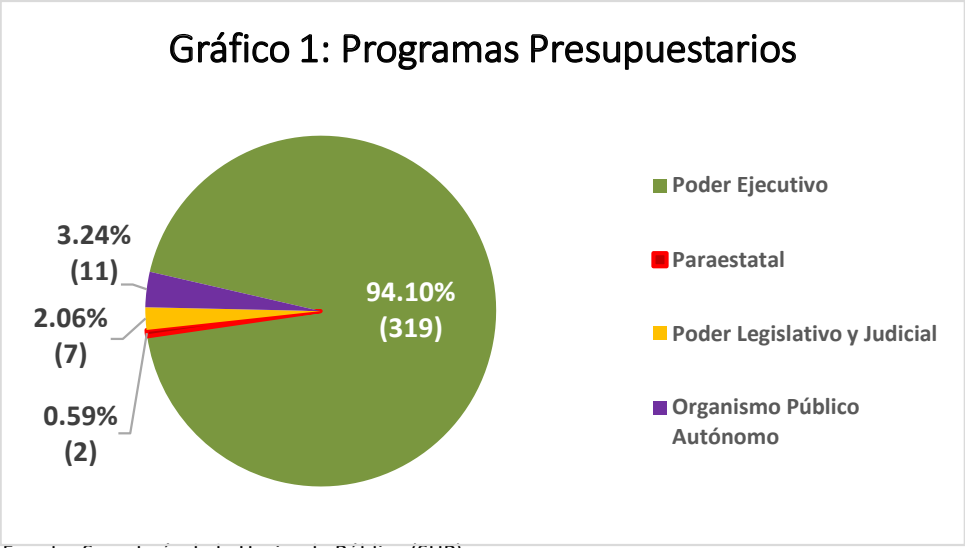

Fuente: Secretaría de la Hacienda Pública (SHP).

Los 339 Programas Presupuestarios, contienen 1,282 Componentes, de los cuales 1,229 corresponden a Dependencias del Sector Central estatal, 8 más a Entidades del Sector Paraestatal, 8 a Poderes Públicos (Legislativo y Judicial) y 37 a Organismos Públicos Autónomos, en el siguiente Gráfico 2 se representa su representación por porcentaje:

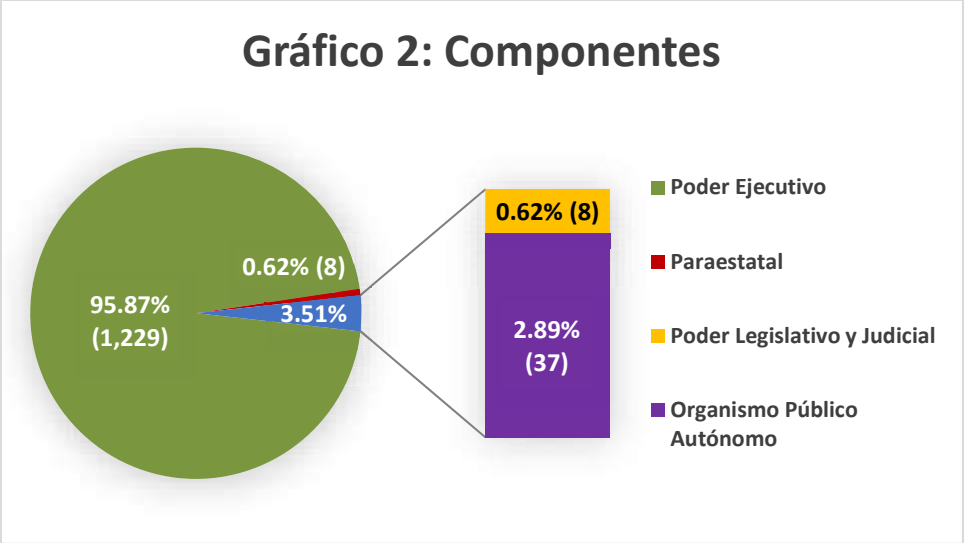

Fuente: Secretaría de la Hacienda Pública (SHP).

Para ampliar el panorama, se dimensionaron los indicadores de acuerdo con cuatro criterios: calidad, economía, eficacia y eficiencia reflejados de manera proporcional.

TABLA 12: Dimensión de indicadores

Dimensión	Indicadores	Porcentaje
Calidad	52	4%
Economía	32	3%
Eficacia	839	65%
Eficiencia	359	28%
Total	**1,282**	**100%**

Fuente: Secretaría de la Hacienda Pública (SHP).

Si aplicamos el enfoque de los indicadores, de acuerdo con estos criterios y en función de la semaforización antes mencionada, se puede determinar el avance por cada una de las dimensiones y la afinidad en la cual los indicadores presentan un nivel óptimo a la hora de presentar resultados, tal como indica el gráfico 3:

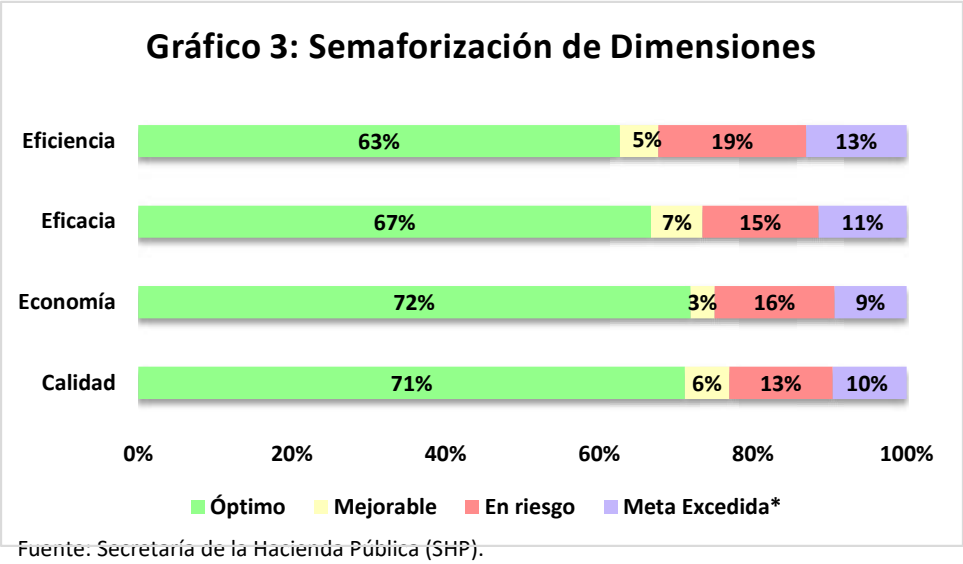

Fuente: Secretaría de la Hacienda Pública (SHP).
*Es necesaria la intervención de un análisis programático para el establecimiento efectivo de metas.

En resumen, la valoración de los indicadores establecidos dentro de los Programas Presupuestarios ha tenido en cada dimensión un avance óptimo en la mayoría de los indicadores, ya que en cada una **se observa que más del 60% de los indicadores se encuentra dentro de los parámetros óptimos establecidos reflejados con color verde**.

Es necesario comparar el **avance que se tiene de acuerdo a los datos obtenidos en 2019**. La tabla siguiente representa el avance global de los indicadores de acuerdo a la semaforización de cada año fiscal, en la cual **se aprecia el incremento por 12% de las metas cumplidas por los indicadores dentro del rango óptimo**, cumpliendo con las expectativas presentadas en el Informe Anual de Desempeño en la Gestión 2019, en el cual se estableció que para 2020 se estimaba el incremento de dichos indicadores por encima del 60% en cada una de las dimensiones.

TABLA 13: Avance Global de metas

Año Fiscal	Óptimo	Mejorable	En riesgo	Meta Excedida
2019	54%	9%	19%	18%
2020	66%	6%	16%	12%

Fuente: Secretaría de la Hacienda Pública (SHP).

De acuerdo con lo anterior, es importante reconocer el apoyo y esfuerzo realizado por las entidades al dar continuidad y seguimiento oportuno de sus indicadores, atendiendo mayormente las recomendaciones emitidas por la Dirección de Programación de la SHP, derivadas de la Evaluación Programática realizada a cada uno de los Entes y Dependencias de acuerdo a la Metodología del Marco Lógico (MML), la cual se realizó en la integración del proyecto de presupuesto de egresos 2021.

De igual importancia, se destaca el avance obtenido considerando que las entidades asumieron la responsabilidad de dar respuesta inmediata al realizar las modificaciones programáticas motivadas por las medidas de contingencia generadas por la pandemia, ya que como se mencionaba con anterioridad, los recursos de algunas de ellas sufrieron afectaciones, por ende, sus objetivos también resultaron perjudicados.

Partiendo de lo anterior, prevalece el enfoque del análisis realizado en 2019, el cual se centra de manera particular en las Unidades Presupuestales por sector, como lo describe la Tabla 3 de este informe, comenzando con el Poder Ejecutivo, ya que cuenta con la mayoría de las UP, destacando la valoración del porcentaje de avance en el cumplimiento de metas y posteriormente se detalla la justificación y puntualización de las variaciones derivadas por la pandemia.

PODER EJECUTIVO

El Poder Ejecutivo se conforma de 37 Unidades Presupuestales, las cuales se muestran en la gráfica 4, junto a sus porcentajes de avance, de acuerdo con las categorías de semaforización.

Gráfico 4: % Avance de Metas por UP

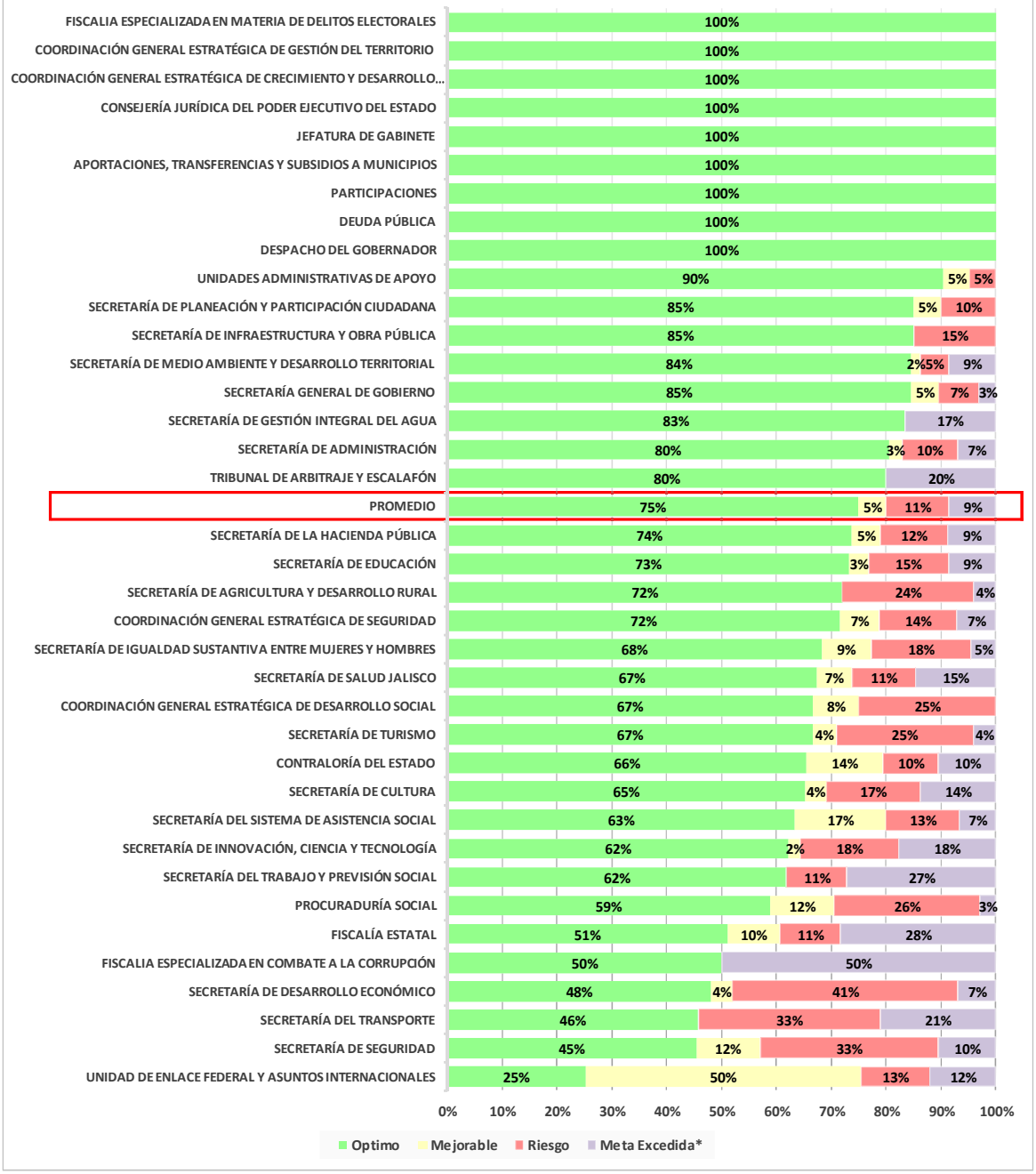

Fuente: Secretaría de la Hacienda Pública (SHP).
*Es necesaria la intervención de un análisis programático para el establecimiento efectivo de metas.

El principal punto a destacar es el considerable avance en el promedio de los porcentajes, ya que para 2020 con respecto a 2019 **se tuvo un incremento del 19% en el promedio de avances óptimos, lo cual refleja el desarrollo "positivo" de los indicadores dentro de las Dependencias del Poder Ejecutivo**, asimismo cabe considerar que la mayor disminución se dio en el apartado de los indicadores con meta excedida, disminuyendo 9% del promedio total de esa categoría.

TABLA 14: Promedio de Avance de metas Poder Ejecutivo

Año Fiscal	Óptimo	Mejorable	En riesgo	Meta Excedida
2019	56%	7%	19%	18%
2020	75%	5%	11%	9%

Fuente: Secretaría de la Hacienda Pública (SHP).

Por el contrario, **el 54% de las Dependencias analizadas del Poder Ejecutivo no logran alcanzar el promedio, las cuales, aun teniendo más del 70% de avance, deben enfocar sus esfuerzos y actividades en disminuir en su totalidad al menos el porcentaje categorizado de metas excedidas.**

Como se ha mencionado anteriormente, dichos resultados se relacionan con diferentes factores, algunos de ellos como la omisión en la captura de los avances trimestrales, la captura errónea de los datos, fallas en la medición de las metas, que se puede traducir como una mala planeación en la programación de los objetivos de los Programas Presupuestarios; incluso uno de los errores más comunes dentro de estos procesos es la falta de actualización continua de indicadores y metas con base principalmente en la modificación derivada de la suficiencia de recursos, cambios en Componentes, actividades o cualquier otra variable dentro de los indicadores.

Ejemplos claros como la Pandemia son los factores que propician que se den modificaciones no solo programáticas, sino también presupuestales... Lo anterior recae en las metas y objetivos previamente establecidos, ya que, al existir modificaciones en recursos y estructura programática, es necesario adecuar nuevamente las proyecciones de los indicadores.

En conjunto con lo anterior, se debe tomar en cuenta que para disminuir el criterio de “metas excedidas” es necesaria una intervención de análisis programático que ayude a establecer de manera efectiva las metas de cada indicador. El seguimiento y monitoreo son actividades que ayudarán a las Dependencias y Entidades a conocer de manera general/particular el desarrollo de sus Componentes y Actividades, por lo cual, al existir factores exógenos es posible trazar una ruta axiológica alternativa para adaptarse a la situación sin necesidad de que sus indicadores reflejen resultados “negativos”.

En resumen, el Poder Ejecutivo presenta un avance óptimo del 67%, frente a un 6% en avance que puede ser mejorable, 16% en riesgo y tan solo 11% en metas excedidas en su cumplimiento, que si se sumaran como óptimas sumarían 78%. Lo anterior en función a los porcentajes de todas las UP antes analizadas (tabla 6).

Tomando en cuenta los datos anteriores, se aprecia la posición que representan la mayoría de las UP frente al seguimiento realizado de manera trimestral por parte de la Secretaría de la Hacienda Pública, siendo de manera “positiva” y con grandes posibilidades de seguir en constante mejora. Algunos ejemplos puntuales de mejora en sus indicadores son la Jefatura de Gabinete, Aportaciones, Transferencias y Subsidios a Municipios y la Secretaría de Igualdad Sustantiva, ya que en 2019 fueron las tres UP con los porcentajes óptimos más bajos.

En comparación con el año 2020 mejoraron la forma en que planearon y presentaron sus indicadores, ya que como se indica en la tabla siguiente, hubo un incremento considerable en el avance óptimo y mayores disminuciones en los indicadores con riesgo:

TABLA 15: Comparativa evaluaciones más bajas 2019

Jefatura de Gabinete				
Año Fiscal	Óptimo	Mejorable	En riesgo	Meta Excedida
2019	18%	0%	10%	72%
2020	100%	0%	0%	0%
Aportaciones, Transferencias y Subsidios a Municipios				
Año Fiscal	Óptimo	Mejorable	En riesgo	Meta Excedida
2019	20%	60%	20%	0%
2020	100%	0%	0%	0%
Secretaría de Igualdad Sustantiva entre Mujeres y Hombres				
Año Fiscal	Óptimo	Mejorable	En riesgo	Meta Excedida
2019	22%	3%	60%	15%
2020	68%	9%	18%	5%

Fuente: Secretaría de la Hacienda Pública (SHP).

El avance de Jefatura de Gabinete es por un 82% en sus indicadores, lo cual indica que la Unidad Presupuestal de manera interna realizó modificaciones a la estructura programática de sus Programas Presupuestarios, más en específico a las metas establecidas para los indicadores de sus Componentes y Actividades con base a los criterios establecidos de la Metodología del Marco Lógico.

Como también es el caso de las Aportaciones, Transferencias y Subsidios a Municipios, los cuales tenían una gran oportunidad de mejora en sus indicadores, ya que el 60% de estos se encontraban dentro de la categoría de mejorable, lo cual aprovecharon al máximo y obtuvieron el 100% en la optimización de sus elementos.

Los porcentajes de la Secretaría de Igualdad Sustantiva apuntan a un desarrollo amplio, pero aún mantienen oportunidades de mejora, ya que optimizaron 46% más de los avances correspondientes al año fiscal 2019.

Lo anterior determina la dinámica de mejora continua dentro de las Dependencias del Poder Ejecutivo, ya que el crecimiento ha sido de tal forma que se ha podido avanzar en los aspectos más relevantes de la evaluación realizada al cumplimiento de las metas.

Para 2020 la Unidad de Enlace Federal y Asuntos Internacionales obtuvo la calificación mínima de este informe siendo la que mayores necesidades tiene a la hora de modificar la estructura de sus indicadores, principalmente en lo consecuente al cumplimiento de sus objetivos.

No obstante, se debe resaltar que la pandemia afectó en gran medida a las actividades principales de esta Dependencia, las cuales tienen como objetivo desarrollar, coordinar y enriquecer las relaciones de carácter político, económico, cultural y de cooperación internacional entre el Estado de Jalisco y los demás Estados y regiones que componen la República, por lo cual ha sido una tarea bastante complicada, puesto que la pandemia tuvo afecciones generales de manera mundial.

ORGANISMOS PÚBLICOS AUTÓNOMOS

En el sector de los Organismos Públicos Autónomos que se analizaron mantienen en su mayoría indicadores en riesgo, tal como lo muestra la tabla 8:

TABLA 16: Avances de los Organismos Públicos Autónomos

Dependencia	Óptimo	Mejorable	En riesgo	Meta Excedida
Comisión Estatal de Derechos Humanos de Jalisco	20%	10%	0%	70%
Instituto Electoral y de Participación Ciudadana	0%	0%	100%	0%
Instituto de Transparencia, Información Pública y Protección de Datos Personales del Estado de Jalisco	44%	6%	6%	44%
Tribunal Electoral del Estado de Jalisco	0%	0%	100%	0%
Tribunal de Justicia Administrativa del Estado de Jalisco	0%	0%	100%	0%

Fuente: Secretaría de la Hacienda Pública (SHP).

Los Organismos Autónomos con los más altos porcentajes en riesgo son el Instituto Electoral y de Participación Ciudadana, el Tribunal Electoral del Estado de Jalisco y el Tribunal de Justicia Administrativa del Estado de Jalisco. Comparado con el Instituto de Transparencia, Información Pública y Protección de Datos Personales del Estado de Jalisco con riesgo mínimo de 6%.

Se debe considerar la importancia de la incesante tendencia en torno a las temáticas de “Derechos Humanos” y “Transparencia y Rendición de Cuentas” que han tomado un claro repunte en la toma de decisiones políticas y sociales del Estado, por lo cual se deben focalizar aún más los esfuerzos en estas Unidades Presupuestales teniendo mayor consideración en las recomendaciones emitidas por parte de la SHP.

ENTIDADES PARAESTATALES

En las Entidades Paraestatales analizadas, se puede observar de manera contundente la diferencia entre los avances presentados en la tabla 9:

TABLA 17: Avances de las Entidades Paraestatales

Dependencia	Óptimo	Mejorable	En riesgo	Meta Excedida
Universidad de Guadalajara	80%	0%	0%	20%
Secretaría Ejecutiva del Sistema Estatal Anti-Corrupción	100%	0%	0%	0%

Fuente: Secretaría de la Hacienda Pública (SHP).

La Secretaría Ejecutiva del Sistema Estatal Anti-Corrupción destacó con un avance presentado del 100% de sus indicadores en comparación al 20% obtenido en 2019. La Universidad de Guadalajara obtuvo 80% de avance óptimo, sin embargo, a diferencia del año 2019 no se tomó en cuenta el criterio correspondiente a las metas excedidas, lo cual infiere que los indicadores no solo cumplieron las expectativas de los objetivos, sino que incluso sobre pasaron las metas previamente establecidas. Casos particulares como este denotan la importancia de dar seguimiento puntual a las actividades internas y cambios externos de las Dependencias.

Por otro lado, estas dos Entidades solo tienen 8 Componentes de los cuales se realizó el análisis del avance de metas, siendo esto un factor por el cual incrementen o disminuyan los porcentajes de avances. Como ejemplo, el caso de la Secretaría Ejecutiva del Sistema Estatal Anti-Corrupción, cuenta con solo 3 Componentes[16], basta con que un solo indicador presente avances en riesgos para disminuir de manera drástica el resultado.

[16] De acuerdo con los informes de avances trimestrales del ejercicio fiscal 2020 de la SHP.

PODER LEGISLATIVO Y PODER JUDICIAL

En el sector de los Poderes, el resultado de sus avances es similar al caso anterior, estos Poderes comparten la similitud de tener pocos Componentes a analizar, 5 del Poder Legislativo y 3 del Poder Judicial, es por ello que la evaluación fluctúa de manera drástica, ya que, si en alguno de los informes trimestrales se capturan porcentajes en riesgo, eso repercute de manera considerable en el resultado final.

TABLA 18: Avances del Poder Legislativo y Poder Judicial

Dependencia	Óptimo	Mejorable	En riesgo	Meta Excedida
Poder Legislativo del Estado de Jalisco	0%	0%	100%	0%
Poder Judicial	33%	0%	67%	0%

Fuente: Secretaría de la Hacienda Pública (SHP).

Los resultados que se muestran para estos poderes no son representativos, dado que su figura constitucional no los subordina al Poder Ejecutivo y no les obliga el registro de los avances en las metas de los indicadores de sus programas.

La pandemia es un factor importante a considerar también en las funciones de estas Unidades Presupuestales, ya que mayormente se atiende al público en general para situaciones jurídicas y reuniones masivas (juzgados, cámaras de congresos, audiencias, por mencionar algunas). Además de la naturaleza de los trámites, tales como defunción, que por desgracia han incrementado debido al impacto en la salud de la población.

PRESUPUESTO 2020

AMPLIACIONES PRESUPUESTALES 2020 DE RECURSOS FEDERALES Y FINANCIAMIENTOS

Recursos año 2019 reconocidos en el año 2020

A continuación, se resume a nivel de Unidad Presupuestal los recursos federales y financiamientos 2019 ampliados en el año 2020, los que por su convenio se permite se transfieren al así considerarse en los mismo, y los que corresponden por financiamiento identificando la Unidad Responsable, Fuente de Financiamiento y su asignación a nivel de Capítulo del Gasto del Clasificador por Objeto del Gasto.

TABLA 19: Recursos 2019 reconocidos para el año 2020

UP	UR	Unidad Responsable	FF	Fuente de Financiamiento	Capítulo de Gasto	Importe
02	000	Secretaría General de Gobierno	25	ETIQUETADO, Recursos Federales	Inversión pública	22,311,149
					Total Unidad Presupuestal	**22,311,149**
03	000	Secretaría de la Hacienda Pública	25	ETIQUETADO, Recursos Federales	Transferencias, asignaciones, subsidios y otras ayudas	11,705,296
					Total Unidad Presupuestal	**11,705,296**
04	011	Colegio de Bachilleres del Estado de Jalisco	25	ETIQUETADO, Recursos Federales	Transferencias, asignaciones, subsidios y otras ayudas	791,303
	013	Instituto de Formación para el Trabajo del Estado de Jalisco (IDEFT)	25	ETIQUETADO, Recursos Federales	Transferencias, asignaciones, subsidios y otras ayudas	2,861,930
					Total Unidad Presupuestal	**3,653,233**
05	016	O.P.D. Servicios de Salud Jalisco	25	ETIQUETADO, Recursos Federales	Transferencias, asignaciones, subsidios y otras ayudas	13,110,848
					Total Unidad Presupuestal	**13,110,848**
06	000	Secretaría de Infraestructura y Obra Pública	12	NO ETIQUETADO, Financiamientos Internos	Transferencias, asignaciones, subsidios y otras ayudas	1,444,604,992
					Bienes muebles, inmuebles e intangibles	27,327,139
					Inversión pública	2,053,439,298

UP	UR	Unidad Responsable	FF	Fuente de Financiamiento	Capítulo de Gasto	Importe
			25	ETIQUETADO, Recursos Federales	Inversión pública	1,283,133,830
	015	Instituto de la Infraestructura Física Educativa de Jalisco	25	ETIQUETADO, Recursos Federales	Transferencias, asignaciones, subsidios y otras ayudas	110,129,323
					Total Unidad Presupuestal	**4,918,634,581**
15	075	Sistema de Tren Eléctrico Urbano (SITEUR)	25	ETIQUETADO, Recursos Federales	Bienes muebles, inmuebles e intangibles	107,951,616
					Total Unidad Presupuestal	**107,951,616**
29	000	Universidad de Guadalajara	25	ETIQUETADO, Recursos Federales	Transferencias, asignaciones, subsidios y otras ayudas	14,709,720
					Total Unidad Presupuestal	**14,709,720**
38	023	Comisión Estatal del Agua de Jalisco (CEA)	12	NO ETIQUETADO, Financiamientos Internos	Transferencias, asignaciones, subsidios y otras ayudas	465,853,174
					Total Unidad Presupuestal	**465,853,174**
43	012	Consejo Estatal para el Fomento Deportivo (CODE Jalisco)	25	ETIQUETADO, Recursos Federales	Transferencias, asignaciones, subsidios y otras ayudas	110,000
					Total Unidad Presupuestal	**110,000**
					Total general	**5,558,039,617**

Recursos 2020 reconocidos para el año 2021

Conforme a lo establecido en los convenios o transferencia de recursos federales, permite ejercer los recursos hasta el siguiente ejercicio fiscal, así como lo correspondiente a financiamiento, los cuales se muestran en la siguiente tabla:

TABLA 20: Recursos 2020 reconocidos para el año 2021

UP	UR	Unidad Responsable	FF	Fuente de Financiamiento	Capítulo de Gasto	Importe
03	000	Secretaría de la Hacienda Pública	25	ETIQUETADO, Recursos Federales	Transferencias, asignaciones, subsidios y otras ayudas	39,808,284
					Total Unidad Presupuestal	**39,808,284**
04	000	Secretaría de Educación	25	ETIQUETADO, Recursos Federales	Materiales y suministros	53,810,007
					Servicios generales	14,320,798
					Bienes muebles, inmuebles e intangibles	407,740
	014	Instituto Estatal para la Educación de Jóvenes y Adultos (INEEJAD)	25	ETIQUETADO, Recursos Federales	Transferencias, asignaciones, subsidios y otras ayudas	120,653
					Total Unidad Presupuestal	**68,659,198**
06	000	Secretaría de Infraestructura y Obra Pública	12	NO ETIQUETADO, Financiamientos Internos	Transferencias, asignaciones, subsidios y otras ayudas	295,224,629
					Bienes muebles, inmuebles e intangibles	1,970,558
					Inversión pública	2,890,396,484
					Inversiones financieras y otras provisiones	463,463,076
			25	ETIQUETADO, Recursos Federales	Inversión pública	538,111,698
	015	Instituto de la Infraestructura Física Educativa de Jalisco	25	ETIQUETADO, Recursos Federales	Transferencias, asignaciones, subsidios y otras ayudas	87,523,921
					Total Unidad Presupuestal	**4,276,690,366**
09	000	Secretaría de Agricultura y Desarrollo Rural	12	NO ETIQUETADO, Financiamientos Internos	Transferencias, asignaciones, subsidios y otras ayudas	185,500,000
			25	ETIQUETADO, Recursos Federales	Transferencias, asignaciones, subsidios y otras ayudas	37,500,000
					Total Unidad Presupuestal	**223,000,000**
13	000	Secretaría de Cultura	12	NO ETIQUETADO, Financiamientos Internos	Transferencias, asignaciones, subsidios y otras ayudas	20,000,001
					Total Unidad Presupuestal	**20,000,001**
15	000	Secretaría del Transporte	25	ETIQUETADO, Recursos Federales	Bienes muebles, inmuebles e intangibles	16,135,044

UP	UR	Unidad Responsable	FF	Fuente de Financiamiento	Capítulo de Gasto	Importe
					Total Unidad Presupuestal	**16,135,044**
16	000	Fiscalía Estatal	25	ETIQUETADO, Recursos Federales	Materiales y suministros	4,235,198
					Servicios generales	2,978,896
					Bienes muebles, inmuebles e intangibles	35,822,797
	162	Centro de Justicia para las Mujeres (AVGM)	25	ETIQUETADO, Recursos Federales	Bienes muebles, inmuebles e intangibles	1,241,280
					Inversión pública	10,999,999
	800	Fiscalía Especializada en Búsqueda de Personas Desaparecidas	25	ETIQUETADO, Recursos Federales	Materiales y suministros	576,980
					Bienes muebles, inmuebles e intangibles	4,224,734
					Total Unidad Presupuestal	**60,079,885**
29	000	Universidad de Guadalajara	12	NO ETIQUETADO, Financiamientos Internos	Transferencias, asignaciones, subsidios y otras ayudas	144,000,000
					Total Unidad Presupuestal	**144,000,000**
37	000	Secretaría de Seguridad	25	ETIQUETADO, Recursos Federales	Servicios generales	4,271,402
					Bienes muebles, inmuebles e intangibles	16,219,377
					Inversión pública	325,039
					Total Unidad Presupuestal	**20,815,818**
38	023	Comisión Estatal del Agua de Jalisco (CEA)	12	NO ETIQUETADO, Financiamientos Internos	Transferencias, asignaciones, subsidios y otras ayudas	243,010,384
					Total Unidad Presupuestal	**243,010,384**
39	000	Secretaría de Igualdad Sustantiva entre Mujeres y Hombres	25	ETIQUETADO, Recursos Federales	Inversión pública	621,339
					Total Unidad Presupuestal	**621,339**
42	167	Consejo Estatal de Seguridad Pública	25	ETIQUETADO, Recursos Federales	Materiales y suministros	1,701,808
					Servicios generales	12,516,917
					Bienes muebles, inmuebles e intangibles	1,222,766
					Total Unidad Presupuestal	**15,441,491**

Total general **5,128,261,809**

CONCLUSIONES

Como se ha descrito a lo largo del informe, el análisis se basó en presentar el porcentaje de avance de los indicadores a nivel Componente de la Administración Pública del Estado de Jalisco, con base en la información generada por la Secretaría de Hacienda Pública mediante sus informes de avances trimestrales de acuerdo al acumulado obtenido al cierre del ejercicio fiscal.

La tendencia observada en los diferentes análisis, como son por dimensión y de manera particular con cada sector que engloba diferentes UP, refleja en su mayoría avances óptimos, visualizados de manera global en la siguiente tabla, en consecuencia, podemos concluir que más del 60% de los indicadores cumplieron de manera óptima con las metas establecidas y con los objetivos buscados de cada una de las Unidades Presupuestales. Aunado a lo anterior, se tiene un 6% de avance catalogado como "mejorable" en los indicadores, lo cual nos indica que se tiene un 72% total en avances "positivos" (sumando los porcentajes de indicadores óptimos y mejorables), ya que no presentan alto riesgo en el cumplimiento.

TABLA 21: % de Indicadores por semaforización

Año Fiscal	Componentes	Óptimo	Mejorable	En riesgo	Meta Excedida
2019	1,164	54%	9%	19%	18%
2020	1,282	66%	6%	16%	12%

Fuente: Secretaría de la Hacienda Pública (SHP).

A diferencia del ejercicio fiscal anterior, el porcentaje óptimo incremento un 12%, demostrando la eficiencia en los resultados de acuerdo a la relación del cumplimiento de las metas. En cambio, el porcentaje mejorable disminuyó 3% derivado de la atención oportuna de las recomendaciones y el trabajo conjunto de las áreas programáticas/presupuestales de las diferentes Dependencias y Entidades de la Administración Pública Estatal. Por último, la categoría de indicadores en riesgo se fragmento de acuerdo a la nueva categoría de "metas excedidas", que en conjunto suman 28%, que en comparación a 2019 que engloba ambos criterios, se logró disminuir el porcentaje de avances "negativos" en un 9%,

contribuyendo al progreso y mejora continua de los indicadores con respecto a la Metodología del Marco Lógico y los lineamientos programáticos presupuestales establecidos.

Sin embargo, es necesario trabajar de manera continua en el porcentaje de riesgo y metas excedidas de los indicadores, ya que se mantienen porcentajes considerables derivados de diferentes factores, los cuales se han explicado a lo largo del documento, estos pueden ser las formas en que se llevan a cabo las proyecciones de los objetivos, es decir, como se planifican las acciones de las Dependencias para conseguir resultados a lo largo del ejercicio fiscal, ya que de eso depende la frecuencia en que se pretende medir el indicador y en consecuencia realizar el registro de sus logros o metas alcanzadas. Es por esto que se puntualiza de manera repetitiva la necesidad de modificar los objetivos y metas de manera real mediante una eficiente planeación, programación, organización y seguimiento.

Asimismo, se considera la capacidad de cada una de la Dependencias y Entidades de adaptarse a las debilidades y amenazas resultantes de diferentes fenómenos, tanto públicos, económicos, políticos, e incluso naturales.

Debido a lo anterior, se cuestiona la forma en que se establecen las metas y se ejercen los recursos con el propósito de llevar a cabo sus Programas Presupuestarios, así como las actividades administrativas y se emiten recomendaciones al respecto para llevar a cabo un desarrollo práctico, sostenible y provechoso.

Por otro lado, tomando en cuenta el 6% que representa el avance mejorable, se mantiene un área de oportunidad de mejora notable con la cual se busca incrementar los niveles “positivos” en los porcentajes de avance de los indicadores, cuidando aspectos como el seguimiento y actualización constante de la información de cada Dependencia y Entidad, reconociendo la necesidad e importancia de modificar, de forma real las proyecciones y objetivos esperados de las MIR.

Por otra parte, se considera un enfoque distinto en donde se visualiza la relación de las diferentes Dependencias y Entidades analizadas que se da en función de la

semaforización como la que se muestra a continuación en el gráfico 5, en la cual se detallan los porcentajes de avance de cada categoría de semaforización de acuerdo con cada sector.

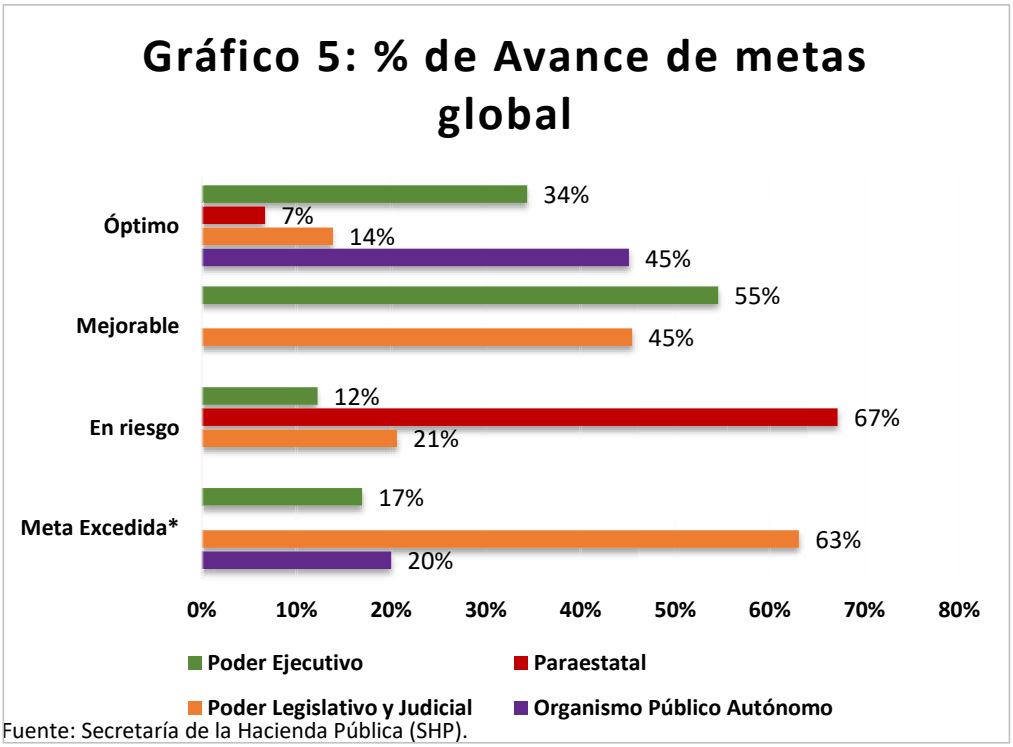

Fuente: Secretaría de la Hacienda Pública (SHP).
*Es necesaria la intervención de un análisis programático para el establecimiento efectivo de metas.

En el nivel óptimo, en el cual los Organismos Autónomos mantienen una mayoría por 45% del total. Mientras que en el nivel mejorable predomina el Poder Ejecutivo con 55%. En el nivel de riesgo se mantienen por mayoría predominante las Entidades Paraestatales con un 67%, mientras que el porcentaje de metas excedidas es mayormente para los Poderes Legislativo y Judicial con 63%.

Es necesario destacar la importancia del fortalecimiento, integración y/o equipamiento de las áreas internas de planeación, monitoreo, seguimiento y evaluación de cada una de las Dependencias y Entidades, así como la formación, capacitación y profesionalización de las y los Servidores Públicos que participan en las funciones y atribuciones correspondientes al ciclo presupuestario, además de la constante comunicación de las Unidades Presupuestales y la consultoría de la Secretaria de la Hacienda Pública, ya que son un eslabón fundamental en la cadena

de desarrollo, gestión y presentación de información de los avances requeridos que deben ser entregados en tiempo y forma, logrando de manera indudable, un incremento productivo en los resultados de la información que se analiza.

Se pretende año con año, disminuir el factor de riesgo e incrementar los porcentajes valorados como óptimos, aprovechando las fortalezas y oportunidades de cada Dependencia y Entidad para contrarrestar las evaluaciones "negativas" (componentes en estado mejorable, riesgo y con metas excedidas), reflejando así un incremento en la capacidad y eficiencia de la Administración en el aprovechamiento de sus recursos y herramientas, resultando en un favorable desarrollo de la GpR.

Es necesario enfatizar la relación existente entre los objetivos esperados y establecidos en el PEGD y los indicadores de desempeño, ya que mantienen una misma alineación de acuerdo con el plan de acción determinado por parte del Gobierno Estatal, entendidos como la línea a seguir en consonancia a los objetivos y metas establecidos en la AP, los cuales se enlistan como resultados generales en la siguiente tabla[17]:

TABLA 22: Resultados Generales del PEGD
RG01 Cobertura integral de los derechos humanos de los Poderes del Estado.
RG02 Garantizar la igualdad de género y el empoderamiento de las mujeres y las niñas de Jalisco.
RG03 Incrementar las capacidades para la vinculación y la colaboración entre gobierno y ciudadanía.
RG04 Introducir e implementar mecanismos e instrumentos de cultura de paz en los procesos y prácticas de funcionariado estatal y municipal.
RG05 Adaptar el territorio y la sociedad de Jalisco ante los efectos adversos del cambio climático y mitigar las emisiones de Gases y Compuestos de Efecto Invernadero (GyCEI).
RG06 Reducir los actos y la percepción de corrupción.
RG07 Reducir el fenómeno de feminicidios.
RG08 Reducir el fenómeno de personas desaparecidas.
RG09 Garantizar el cumplimiento de los derechos de las niñas, niños y adolescentes que habitan o se encuentran en Jalisco.

[17] Presentados en el la página web de Presupuesto ciudadano, en el apartado de Sistema de Información del Desempeño en la categoría de avance físico, año 2020: https://presupuestociudadano.jalisco.gob.mx/sid/introduccion

RG10 Reducción de la contaminación presente en la Cuenca del Río Santiago para mejorar la calidad de vida de sus habitantes, asegurar la integridad ecológica, con perspectiva de salud ambiental.
RG11 Garantizar la estabilidad social y política de Jalisco tomando en consideración las demandas de los colectivos puntualizando los más importantes y urgentes.
RG12 Mejorar la seguridad en el Estado y el modelo de seguridad, reduciendo la percepción de inseguridad.
RG13 Fortalecer los factores de protección de la violencia y la delincuencia e incidir en las causas y factores que la generan.
RG14 Contar con una procuración de justicia eficiente y eficaz.
RG15 Incrementar sentencias y disminuir rezagos procesales.
RG16 Disminuir los casos de reincidencia de las personas adolescentes y adultas internas privadas de su libertad.
RG17 Reducir las afectaciones en los fenómenos naturales y antropogénicos y desarrollar una cultura de protección, atención y prevención.
RG18 Reducir el porcentaje de mujeres y hombres en Jalisco que viven en condiciones de pobreza y desigualdad.
RG19 Mejorar la calidad y acceso educativo para consolidar las comunidades de aprendizaje para la vida, con el propósito de favorecer las condiciones de desarrollo individual y colectivo de la ciudadanía.
RG20 Proteger y mejorar la salud de las y los Jaliscienses sin distingo de su condición social y de su aseguramiento médico.
RG21 Garantizar el pleno ejercicio de los derechos de todas las personas con especial énfasis en la población con alguna discapacidad, personas adultas mayores, de la diversidad sexual, migrantes, perteneciente a grupos originarios y jóvenes.
RG22 La política cultural incluyente, con perspectiva de género, participativa e innovadora consolidada la cultura como generadora de cambios sociales.
RG23 Posicionar la cultura de actividad física, ejercicio y deporte como base de las acciones de promoción de seguridad, salud, educación, igualdad de género y cohesión social en Jalisco.
RG24 Incrementar el acceso a la población, respetando la dignidad de todas las personas, especialmente a aquellas que pertenecen a los grupos prioritarios e históricamente discriminados.
RG25 Potenciar el liderazgo de Jalisco en materia agropecuaria a nivel nacional e internacional.
RG26 Incrementar la competitividad y sostenibilidad de los sectores industriales del Estado, mejorando la calidad y remuneración de los empleos.
RG27 Alcanzar la suficiencia energética de Jalisco, y desarrollar la producción del sector en el Estado.

RG28 Lograr que los servicios y establecimientos comerciales mejoren su competitividad y volumen de ventas incorporando proveeduría con mayor contenido local,
RG29 Incrementar la afluencia y la derrama económica proveniente del turismo, de manera incluyente y sustentable.
RG30 Mejorar el entorno económico y social para incrementar la cantidad, calidad, remuneración e inclusión de los empleos formales en Jalisco, acortando la brecha salarial de las mujeres.
RG31 Incrementar la investigación científica y desarrollo tecnológico en todas las regiones del Estado.
RG32 Fortalecer el ecosistema de innovación en el Estado de Jalisco.
RG33 Fomentar el emprendimiento, el financiamiento y la inversión productiva en el Estado de Jalisco incluyendo sectores y regiones en situación de marginación.
RG34 Un desarrollo metropolitano integral, equilibrado y sustentable, bajo un modelo cercano, compacto, conectado y equitativo, en todas las áreas metropolitanas de Jalisco.
RG35 Abastecimiento, conservación y aprovechamiento equitativo y sustentable del agua para la población, las actividades productivas y los ecosistemas, con respecto al medio ambiente.
RG36 Infraestructura renovada y ampliada en Jalisco y sus municipios, para la conectividad, productividad, desarrollo social y protección ambiental.
RG37 Implementación de un modelo integral de movilidad sustentable en el estado, que promueva una red conectada, intermodal, accesible y segura que desincentive el automóvil como medio principal de transporte.
RG38 Reducir los efectos negativos de las actividades productivas sobre la salud humana y la de los ecosistemas.
RG39 Reducir la pérdida de la biodiversidad y de los servicios ambientales.
RG40 Alcanzar una gestión territorial que incorpore elementos de integridad, transversalidad, planeación efectiva y gobernanza ambiental.
RG41 Asegurar el cumplimiento de la normatividad ambiental en el territorio estatal.
RG42 Contar con finanzas sanas para atender de manera sustentable las necesidades de la población.
RG43 Transformar la efectividad de las instituciones públicas.
RG44 Mejorar la eficiencia de la Administración Pública Estatal mediante el uso de TIC en el gobierno y reducir la brecha digital.
RG45 Posicionar a Jalisco como un Estado más transparente, abierto y que rinde cuentas.
RG46 Administrar el Estado con integridad a través de un eficiente sistema de control interno en todos los organismos gubernamentales.

Fuente: Secretaría de la Hacienda Pública (SHP).

En consecuencia, se puede inferir que las Matrices de Indicadores por Resultados se encuentran 100% alineadas al PEGD, lo cual nos permite conocer el avance de los objetivos establecidos en dicho plan, que sirven como evidencia sobre los logros generados en función al cumplimiento de los objetivos establecidos.

Es importante mencionar también que las modificaciones realizadas, producto de la pandemia, afectaron en gran escala y de manera "negativa"[18] con la forma en que se estimaron los resultados y avances proyectados.

A corto plazo, se puede concluir que el Gobierno del Estado de Jalisco actuó de manera efectiva conforme a derecho y con las prioridades claras, pronunciando su participación en los diferentes sectores para la correspondiente atención de la pandemia mediante el apoyo de programas directos e indirectos así como la contratación del crédito para fortalecer las actividades de inversión pública; mismos que cumplen su función del fortalecimiento del entorno económico, social, laboral y político.

Por lo cual y a manera de conclusión, se determina que los avances resultan principalmente prometedores y favorables en el periodo de mediano plazo, tanto en los Componentes de las UP, así como en los objetivos establecidos por el Gobierno del Estado, para alcanzar un mayor desarrollo en la Gestión para Resultados.

[18] No se desacreditan las complicaciones resultantes de la expansión del virus y las consecuencias sobre la salud y la economía, el comentario simplemente se enfoca en el logro obtenido de las metas, que de acuerdo a la información presentada hubo un incremento en el cumplimiento de las mismas.

CONTENIDO GRÁFICO

Referencia de tablas y gráficos en el presente Informe Anual de Desempeño de la Gestión 2020:

Tablas:

Tabla 1: Categorías de Semaforización **08**

Tabla 2: Avances de Metas – Ejes de Desarrollo PEGD **11**

Tabla 3: Modificaciones al Presupuesto 2020 por Austeridad **12**

Tabla 4: Reducciones a Presupuesto por COVID-19 ..... **13**

Tabla 5: Ampliación a Presupuesto por COVID-19 – Sector Central **13**

Tabla 6: Ampliación a Presupuesto por COVID-19 – Poder Legislativo, Judicial y Organismos Autónomos **14**

Tabla 7: Plan Jalisco COVID-19 – Presupuesto Asignado/Modificado **16**

Tabla 8: Programas destinados a la Reactivación Económica y Protección al Empleo **17**

Tabla 9: Acciones de Inversión **20**

Tabla 10: Programa Anual de Inversión Pública **22**

Tabla 11: Unidades Presupuestales analizadas **23**

Tabla 12: Dimensión de Indicadores **26**

Tabla 13: Avances Global de Metas **27**

Tabla 14: Promedio de Avance de Metas Poder Ejecutivo **30**

Tabla 15: Comparativa Evaluaciones más bajas 2019 ..... **32**

Tabla 16: Avances de los Organismos Públicos Autónomos **34**

Tabla 17: Avances de las Entidades Paraestatales **35**

Tabla 18: Avances del Poder Legislativo y Poder Judicial **36**

Tabla 19: Recursos 2019 reconocidos para el año 2020 ..... **37**

Tabla 20: Recursos 2020 reconocidos para el año 2021 ..... **39**

Tabla 21: % de Indicadores por semaforización **41**

Tabla 22: Resultados Generales del PEGD **44**

Gráficos:

Gráfico 1: Programas Presupuestarios **25**

Gráfico 2: Componentes **26**

Gráfico 3: Semaforización de Dimensiones **27**

Gráfico 4: % Avance de metas por UP **29**

Gráfico 5: % de Avance de metas global **43**

GLOSARIO DE SIGLAS

SIGLAS	CONCEPTO
AP	Administración Pública
CPEUM	Constitución Política de los Estados Unidos Mexicanos
DOF	Diario Oficial de la Federación
GpR	Gestión para Resultados
LDEEJ	Ley para el Desarrollo Económico del Estado de Jalisco
LFSRCEJ	Ley de Fiscalización Superior y Rendición de Cuentas del Estado de Jalisco y sus Municipios
MIDE Jalisco	Monitoreo de Indicadores del Desarrollo de Jalisco
MIPYMES	Micro, Pequeñas y Medianas Empresas
MIR	Matrices de Indicadores para Resultados
OCDE	Organización para la Cooperación y el Desarrollo Económicos
OSC	Organizaciones de la Sociedad Civil
PbR	Presupuesto basado en Resultados
PEGD	Plan Estatal de Gobernanza y Desarrollo
ROP	Reglas de Operación
SED	Sistema de Evaluación del Desempeño
SEPBR	Sistema Estatal de Presupuesto basado en Resultados
SHCP	Secretaría de Hacienda y Crédito Público
SHP	Secretaría de la Hacienda Pública
UP	Unidad Presupuestal
UR	Unidad Responsable

FUENTES BIBLIOGRÁFICAS

- Guía para el Diseño de la Matriz de Indicadores para Resultados, SHCP.
- Lineamientos Presupuestales para la Administración Pública del Estado de Jalisco de la SHP.
- Información remitida por la SHP con base en los informes generados de los avances trimestrales de las metas de los indicadores.

DOCUMENTOS DE REFERENCIA

- Diagnóstico sobre el avance en la implementación del PbR - SED.
- Pérez-Jácome, D. (2012). *"Presupuesto basado en resultados: Origen y aplicación en México"*. Abril 18, 2020, de Secretaría de Hacienda y Crédito Público Sitio web: http://www.hacienda.gob.mx/EGRESOS/sitio_pbr/Documents/Pbr_Mex_02072012.pdf.
- Gobierno del Estado de Jalisco. (2020). *Decreto Número 27912/LXII/20*. Febrero 20, 2021, de Periódico Oficial "El Estado de Jalisco" Sitio web: https://periodicooficial.jalisco.gob.mx/sites/periodicooficial.jalisco.gob.mx/files/05-23-20-ix.pdf
- Gómez, E., Cárdenas, E., Reynoso, J., & Orozco, R. (2020). Análisis de riesgos de desempeño en los programas de apoyo para atender los efectos de la emergencia sanitaria SARS-CoV-2. febrero 20, 2021, de Auditoría Superior del Estado de Jalisco Sitio web: https://asej.gob.mx/covid19/sites/default/files/2020-08/an%C3%A1lisis_de_riesgos_por_desempe%C3%B1o_en_programas_de_apoyo_por_COVID-19.pdf

GLOSARIO DE TÉRMINOS

Se puede consultar el Glosario de términos 2021 de la Secretaría de la Hacienda Pública, por parte de la Dirección General de Programación, Presupuesto y Evaluación del Gasto Público, mediante la siguiente liga de acceso:

https://presupuestociudadano.jalisco.gob.mx/presupuesto[19]

[19] En el apartado "Presupuesto Autorizado del Estado de Jalisco" seleccionar año 2021, ubicado en el "volumen V, inciso "y".

ANEXOS

INFORME DE INDICADORES MIDE Jalisco

El anexo que se presenta, fue realizado por la Secretaría de Planeación y Participación Ciudadana, recibido en la Secretaría de la Hacienda Pública con Oficio No. SPPC/DGPEP/070/2021 el día 26 de marzo 2021, el cual forma parte del presente Informe de Gestión.

Cabe hacer mención que los indicadores del PEGD, son considerados en niveles de Fin y Propósito de las Matrices de Indicadores para Resultados de los Programas Presupuestarios, acción que permite vincular en su totalidad las acciones del ejercicio presupuestal a la planeación del estado.

Por lo anterior, los componentes contribuyen al logro de los objetivos estratégicos y sus indicadores, al identificar los bienes o servicios que se generan para el cumplimiento de los propósitos y fines, es decir, de los objetivos generales y específicos del PEGD.

Planeación y Participación Ciudadana

Av. Magisterio #1499
1er Piso, Miraflores,
44270 Guadalajara, Jal.

SPPC/DGPEP/070/2021
Dirección General de Planeación y Evaluación Participativa
Secretaría de Planeación y Participación Ciudadana

CPC Juan Partida Morales
Secretario de la Hacienda Pública
Presente

En respuesta al oficio No. **SHP/DGPPEGP/PRO/0778/2021,** donde solicita el informe de avance del 2020 en cumplimiento de los objetivos del Plan Estatal de Gobernanza y Desarrollo Jalisco 2018-2024 Visión 2030, me permito hacerle llegar, de manera digital, dicho documento con corte al 31 de diciembre 2020. Esto con base en la Ley Orgánica del Poder Ejecutivo del Estado de Jalisco, así como en la Ley Estatal de Planeación Participativa para el Estado de Jalisco y sus Municipios, donde en el Art. 82 se establece lo que compete a esta Secretaría de Planeación y Participación Ciudadana en materia de monitoreo y evaluación; asimismo en el artículo 83 de la citada ley se presenta el detalle de la composición de las metodologías, mecanismos y herramientas de la Estrategia Estatal de Monitoreo y Evaluación.

Para cualquier información adicional derivada del presente, estará disponible la Dra. Mónica T. Ballescá Ramírez, Directora General de Planeación y Evaluación Participativa, en el correo electrónico monica.ballesca@jalisco.gob.mx o vía telegram @MBallesca.

Sin más por el momento, reciba un cordial saludo.

A t e n t a m e n t e
Guadalajara, Jalisco, 26 de marzo del 2021



Mtra. Margarita Sierra Díaz de Rivera
Secretaria de Planeación y Participación Ciudadana

c.c.p. Dra. Mónica T. Ballescá Ramírez, Directora General de Planeación y Evaluación Participativa.
c.c.p. Lic. Gloria Judith Ley Angulo, Directora General de Programación Presupuesto y Evaluación del Gasto Público.

MSDR/MTBR/MJAQ/berce

Jalisco
GOBIERNO DEL ESTADO

Planeación y
Participación Ciudadana

Informe de avances 2020

Plan Estatal
DE GOBERNANZA Y DESARROLLO DE JALISCO
2018-2024 • VISIÓN 2030

Av. Magisterio #1499 1er Piso, Miraflores,
44270 Guadalajara, Jal.

Informe de avances 2020

Plan Estatal
DE GOBERNANZA Y DESARROLLO DE JALISCO
2018-2024 • VISIÓN 2030

Marzo 2021

Jalisco
GOBIERNO DEL ESTADO

Informe de avances al mes de diciembre 2020.
Plan Estatal de Gobernanza y Desarrollo, Jalisco 2024, Visión 2030

Dirección General Planeación y Evaluación Participativa
Secretaría de Planeación y Participación Ciudadana
Gobierno del Estado de Jalisco
Av. Magisterio 1499, 1er. Piso, Col. Miraflores, C.P. 44270
Guadalajara, Jalisco, México.

CONTENIDO

Introducción 5

I. Indicadores evaluables y cumplimientos de metas generalesIndicadores evaluables PEGD al 31 de diciembre de 2020 7

Cumplimiento de metas por eje del desarrollo 10

II. Cumplimiento de metas por eje del desarrollo y por temática sectorial, Plan Estatal de Gobernanza y Desarrollo Jalisco 2024, Visión 2030 12

Cumplimiento de metas por eje del desarrollo y por temática sectorial 13

Eje Seguridad, justicia y estado de derecho 13

Eje Desarrollo social 16

Eje Desarrollo económico 19

Eje Desarrollo sostenible del territorio 23

Eje Gobierno efectivo e integridad pública 26

Temáticas transversales 28

Temáticas especiales 31

III. Anexo, Tablas con los avances y cumplimientos de meta por indicador 33

Eje Seguridad, justicia y Estado de derecho 34

Eje Desarrollo social 37

Eje Desarrollo económico 42

Eje Desarrollo sostenible del territorio 47

Eje Gobierno efectivo e integridad pública 51

Temáticas transversales 54

Temáticas especiales 59

Introducción

Este informe presenta los avances, en el año 2020, de los 46 objetivos temáticos establecidos en el Plan Estatal de Gobernanza y Desarrollo (PEGD) Jalisco 2024, Visión 2030. Los resultados están organizados conforme la estructura del PEGD en ejes del desarrollo y en temáticas sectoriales, transversales y especiales.

Las mediciones tomaron como base los 148 indicadores publicados en el PEGD vigente, y que se les da seguimiento en el Sistema de Monitoreo de Indicadores del Desarrollo (MIDE) Jalisco disponible públicamente en https://seplan.app.jalisco.gob.mx/mide. No obstante, el análisis se centra en 117 indicadores que han reportado actualización al mes de diciembre de 2020, con respecto al valor de cierre del año 2019, y que por ende son considerados como "evaluables". El resto de indicadores, que asciende a un número de 31, no cuenta con actualizaciones por parte de su fuente original, que nos permitan, durante la edición del presente documento, calcular los correspondientes cumplimientos de metas 2020 con corte al 31 de diciembre de 2020.

Como ya se estableció, este reporte muestra los avances, considerando el total de las métricas PEGD activas en el Sistema MIDE Jalisco, las cuales están organizadas en dos niveles:

1) **Indicadores estratégicos**, considerados de primer nivel y que corresponden a las mediciones de los objetivos de gobernanza de cada uno de los 5 ejes de desarrollo. Estos indicadores están publicados en el Plan Estatal de Gobernanza y Desarrollo vigente y en el sistema público MIDE Jalisco.

2) **Indicadores sectoriales**, considerados de segundo nivel y que refieren a las métricas que dan seguimiento a cada uno de las 46 temáticas sectoriales establecidas en el PEGD y los cuales también forman parte de la publicación del PEGD vigente y el sistema público MIDE Jalisco.

La información de avances en el cumplimiento de las metas 2020 establecidas en MIDE Jalisco, se presenta de conformidad a los instrumentos y lineamientos vigentes en materia de planeación, monitoreo, evaluación, programación y presupuestación en tres apartados.

En el primer apartado titulado "Indicadores evaluables y cumplimientos de metas generales" se detalla la medición del **cumplimiento promedio global**, que cuantifica, en una sola cifra, el porcentaje promedio de cumplimiento de metas 2020, conforme los retos derivados del PEGD Jalisco 2024, Visión 2030, con corte al 31 de diciembre de 2020.

Asimismo, en este apartado se informa sobre el **cumplimiento promedio por eje**, que mide el promedio de cumplimientos de metas de los valores alcanzados -a la fecha del corte- para cada uno de los 5 ejes de desarrollo, así como de las temáticas transversales y especiales.

En el segundo apartado titulado "Cumplimiento de metas por eje del desarrollo y por temática sectorial del Plan Estatal de Gobernanza y Desarrollo (PEGD) Jalisco 2024, Visión 2030, se informa sobre el **avance**

en el cumplimiento promedio por temática/objetivo narrativo de desarrollo, que arroja el promedio de cumplimiento de metas 2020, de los indicadores alineados a cada uno de los 46 objetivos temáticos narrativos de desarrollo del Plan citado.

Es importante asentar que varios de los indicadores reflejan las circunstancias y efectos derivados de la pandemia en el año 2020. Para mayor información sobre las consideraciones y factores que incidieron en el desempeño tales métricas, favor de revisar el Anexo I Informe de indicadores de Desarrollo, del Primer Informe de Gobierno en: http://informe.jalisco.gob.mx/

Las consideraciones metodológicas para los procedimientos de medición y cálculo implementados pueden ser consultados en "Ficha de medición de avances" en la sección de Documentos ubicada en http://gobjal.mx/MIDEJalisco

En la parte final del documento se integra un apartado anexo con la información a detalle, indicador por indicador, donde se pueden revisar sus avances anuales, así como el cumplimiento de meta caso por caso. Asimismo, se incluyen datos históricos anuales desde 2018, así como los principales elementos descriptores y las metas PEGD 2021.

La información de los indicadores puede consultarse de manera actualizada, dinámica y detallada en MIDE Jalisco en la plataforma en línea:

https://seplan.app.jalisco.gob.mx/mide

I. Indicadores evaluables y cumplimientos de metas generales



Indicadores evaluables PEGD al 31 de diciembre de 2020

Indicadores evaluables por nivel (117)

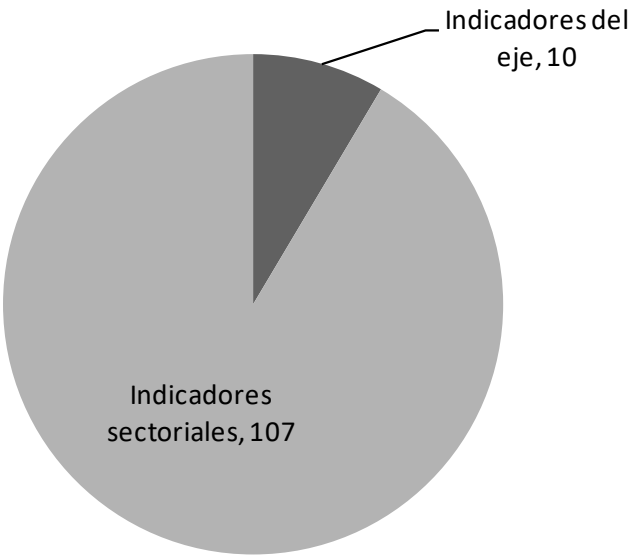

Fuente: Elaboración propia con datos de MIDE Jalisco, diciembre 2020.

Cobertura territorial de indicadores PEGD

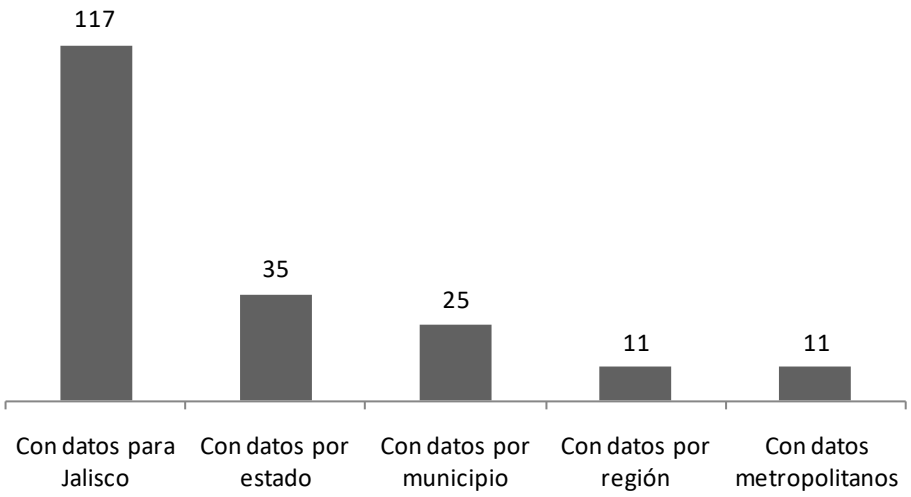

Fuente: Elaboración propia con datos de MIDE Jalisco, diciembre 2020.

Cumplimiento general de metas 2020

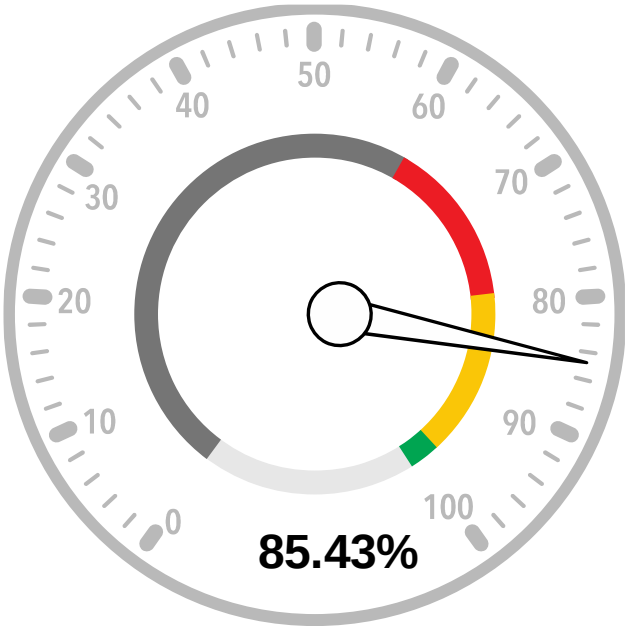

Fuente: Monitoreo de Indicadores del Desarrollo (MIDE) Jalisco, diciembre 2020.

Cumplimiento de metas por eje del desarrollo

Reporte al 31 de diciembre 2020

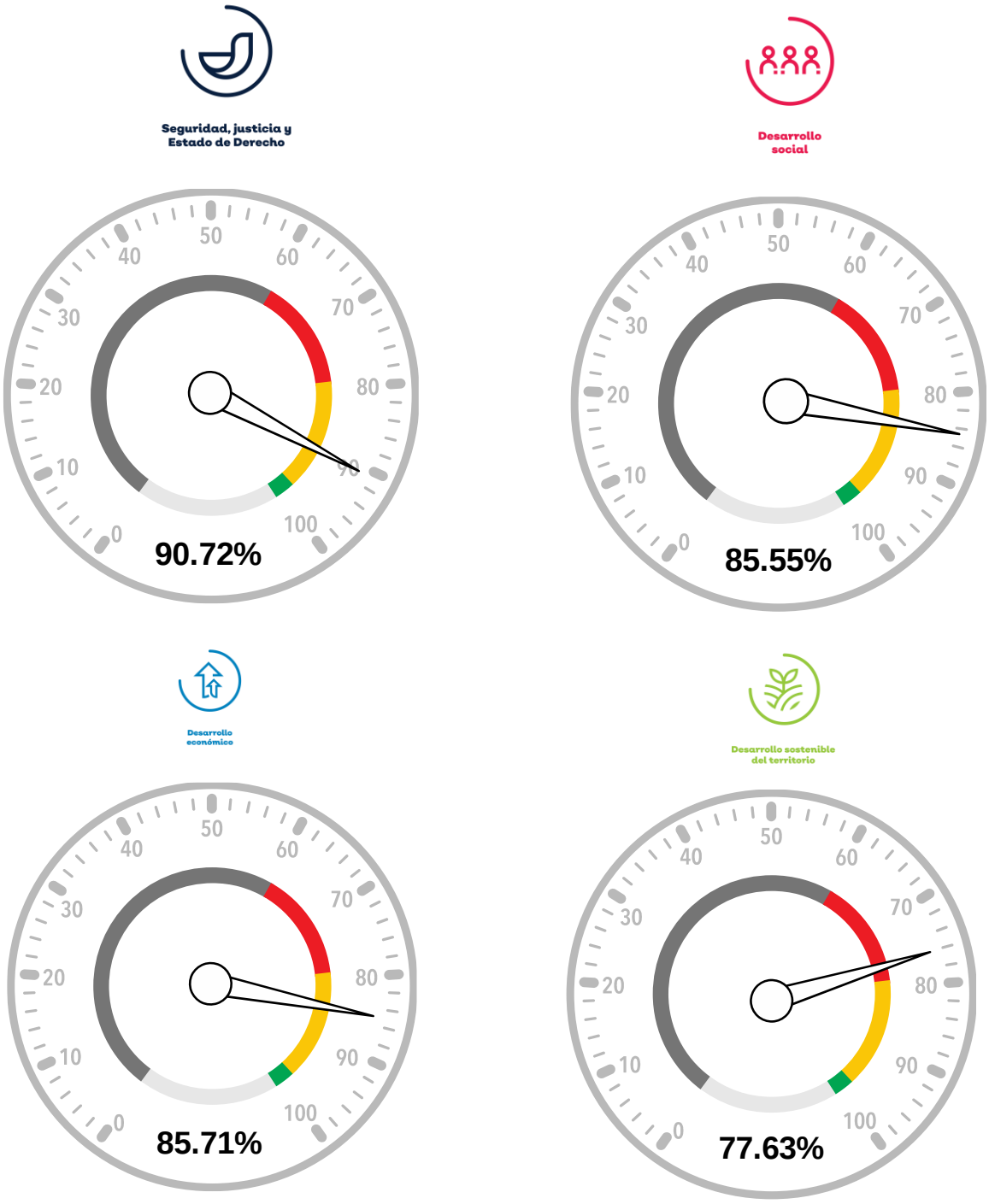

Fuente: Monitoreo de Indicadores del Desarrollo (MIDE) Jalisco, diciembre 2020.

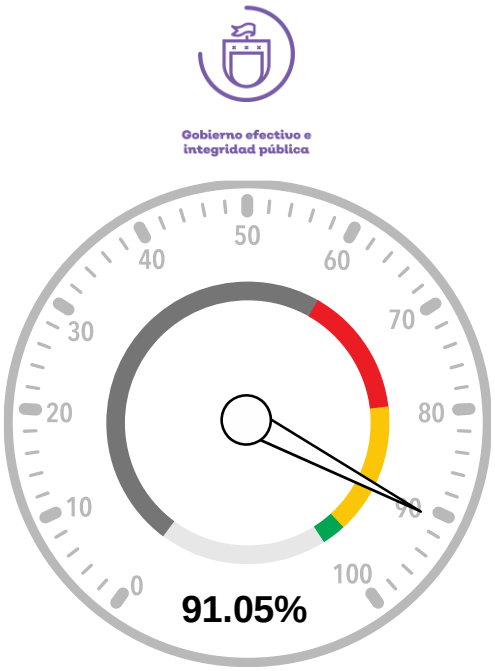

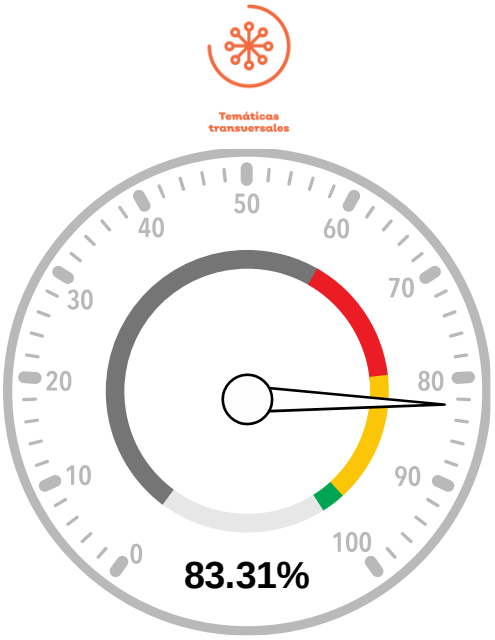

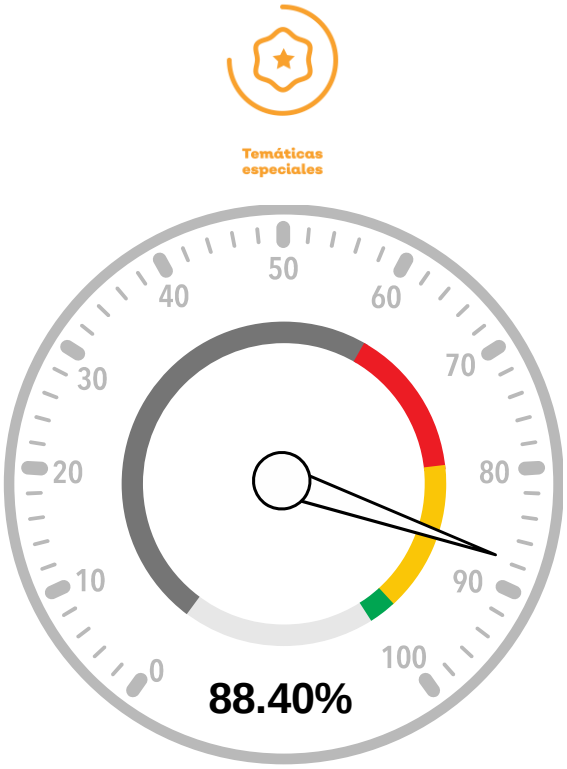

Fuente: Monitoreo de Indicadores del Desarrollo (MIDE) Jalisco, diciembre 2020.

II. Cumplimiento de metas por eje del desarrollo y por temática sectorial, Plan Estatal de Gobernanza y Desarrollo Jalisco 2024, Visión 2030



Cumplimiento de metas por eje del desarrollo y por temática sectorial

Eje Seguridad, justicia y estado de derecho



Objetivos de desarrollo por temática sectorial

Objetivo temático narrativo	Temática Sectorial
SJ1 Garantizar el bienestar, la estabilidad social y política de Jalisco a través de la identificación y atención oportuna y eficaz de las demandas sociales y factores de riesgo; el impulso de mecanismos para que los ciudadanos puedan dar seguimiento a acuerdos y soluciones formuladas en conjunto; el fortalecimiento de los mecanismos de rendición de cuentas y difusión de la cultura cívica y de legalidad en el estado, así como los procesos internos y externos de coordinación intergubernamental.	Gobernabilidad
SJ2 Disminuir la incidencia delictiva con base en el fortalecimiento de las capacidades institucionales, el vínculo con la ciudadanía y la erradicación de la impunidad.	Seguridad
SJ3 Contribuir a la disminución de las violencias y el delito en el Estado de Jalisco, a través de la atención a población vulnerable; la disminución de factores de riesgo, la promoción de factores de protección, la articulación y fortalecimiento de instituciones estatales, municipales y sociales que implementan programas de prevención.	Prevención social del delito
SJ4 Recuperar la capacidad de disuasión del Estado, con un modelo de procuración de justicia cercano a la ciudadanía con el cual se propicie la cultura de la denuncia; dirigiendo los esfuerzos a la reducción de la impunidad a través de una eficiente investigación y persecución del delito apegada a los protocolos y al respeto irrestricto de los derechos humanos, usando como estrategia la coordinación interinstitucional, la modernización de las plataformas tecnológicas y el cumplimiento del servicio civil de carrera basado en la capacitación, profesionalización y certificación del personal.	Procuración de justicia

Objetivo temático narrativo	Temática Sectorial
SJ5 Garantizar el acceso a la justicia pronta, expedita, completa e imparcial para mantener la paz social y un estado democrático y de derecho, mediante mecanismos de transparencia y justicia abierta, eficiencia procedimental, fortalecimiento de capacidades institucionales, asegurando el ejercicio efectivo de los derechos humanos, administrativos, políticos y electorales.	Impartición de justicia
SJ6 Lograr procesos efectivos de reinserción social disminuyendo los casos de reincidencia de las personas adolescentes y adultas internas privadas de su libertad, con base en la implementación de las nuevas disposiciones de la Ley Nacional de Ejecución Penal, la armonización de los programas y los modelos para la atención en reclusión y acompañamiento en libertad, así como la mejora de las condiciones de reclusión y gobernabilidad que garanticen la integridad, de igualdad y seguridad de las personas privadas de la libertad.	Reinserción social
SJ7 Prevenir y reducir los efectos adversos de los fenómenos naturales y antropogénicos a partir de la prevención, su mitigación inmediata y la gestión integral de riesgos fincada en una cultura de protección y prevención, la articulación entre los tres órdenes de gobierno y la ciudadanía.	Protección civil

Fuente: Plan Estatal de Gobernanza y Desarrollo (PEGD) Jalisco 2018-2024, visión 2030 consultarlo en https://plan.jalisco.gob.mx/

Cumplimiento de meta por temática sectorial

Seguridad, justicia y estado de derecho

Indicadores por rango de cumplimiento de meta			
1	2	5	12
menos de 60%	60% a 79%	80% a 99%	100% o más

					Promedio por temática sectorial
*Indicadores del Eje	0	0	1	3	
Temáticas sectoriales del propósito					
Gobernabilidad	0	2	1	0	76.44%
Seguridad	0	0	0	2	100.00%
Prevención social del delito	0	0	2	0	89.35%
Procuración de justicia	0	0	1	2	96.33%
Impartición de justicia	0	0	0	1	100.00%
Reinserción social	0	0	0	2	100.00%
Protección civil	1	0	0	2	76.19%

* Son los indicadores directamente alineados el eje del desarrollo, por lo que no forman parte de ninguna temática sectorial.
Fuente: Monitoreo de Indicadores del Desarrollo (MIDE) Jalisco, diciembre 2020.

Eje Desarrollo social



Objetivos de desarrollo por temática sectorial

Objetivo temático narrativo	Temática
DS1 Que las mujeres y hombres en Jalisco tengan mayor equidad e igualdad de oportunidades, donde cada vez existan menos personas en condiciones de pobreza y desigualdad, a través de la disminución de carencias sociales y las brechas que estas provocan, bajo una perspectiva multidimensional de la pobreza, así como con perspectiva basada en los derechos humanos y la igualdad de género, con especial énfasis en al acceso a la salud y la educación.	Pobreza y desigualdad
DS2 Incrementar la calidad y accesibilidad educativa en todos los niveles, modalidades y servicios de manera inclusiva y equitativa, con un enfoque de formación integral centrado en el aprendizaje de las y los estudiantes, implementando procesos de enseñanza innovadores y de desarrollo de las comunidades para la vida en un contexto de corresponsabilidad, mediante la simplificación y reingeniería administrativa, la formación y profesionalización de todas las personas relacionadas al acto educativo, aumento y mejora de la infraestructura y una pertinente articulación entre instancias gubernamentales, sectores productivos y la sociedad en general.	Educación

Objetivo temático narrativo	Temática
DS3 Proteger y mejorar la salud de las y los jaliscienses, mediante el ejercicio de una rectoría eficaz y un refundado sistema de salud que: brinde acceso efectivo y cobertura igualitaria a servicios integrales y resolutivos con protección financiera; impulse eficazmente la prevención y promoción de la salud física y mental movilizando a las personas y a la sociedad, principalmente contra las enfermedades no transmisibles vinculadas a los malos hábitos y la vida sedentaria; garantice la prestación de servicios y abasto de medicamentos con calidad, la satisfacción de las y los usuarios, la protección a la población contra diversos riesgos sanitarios y lesiones accidentales, la generación de recursos e innovación en salud, y la vigilancia del uso eficiente, transparente y sin corrupción de los recursos para la salud.	Protección a la Salud
DS4 Garantizar el acceso a los Derechos Humanos a todas las personas pertenecientes a grupos prioritarios, comprendiendo las interseccionalidades que agravan la discriminación, mediante la transversalización de la perspectiva de género y derechos humanos en las políticas públicas, acciones afirmativas para garantizar la inclusión y no discriminación, fortalecimiento de las condiciones institucionales para el abordaje de sus agendas, profundizando en la corresponsabilidad de todas y todos los actores involucrados y reconociendo la identidad diversa de Jalisco.	Grupos prioritarios
DS5 Promover y proteger la diversidad cultural de Jalisco, el diálogo y la participación social, generando cambios sociales y comunitarios que nos lleven a una pacificación del estado a través de la cultura; vinculando las instituciones y la política cultural con las comunidades culturales y los gremios profesionales.	Cultura
DS6 Aumentar la calidad de vida de las personas a través de la promoción de la actividad física y el deporte con oportunidades de acceso incluyentes, diversas y bajo la perspectiva de igualdad de género; que propicien la práctica cotidiana, el desarrollo del talento deportivo y su proyección nacional e internacional, así como la generación de espacios y programas de recreación, ocio, esparcimiento y espectáculo, promoviendo los resultados que influyan en la sociedad.	Deporte y activación física
DS7 Hacer accesible y disponible a todas las personas que habitan Jalisco alternativas de asistencia y representación jurídica gratuita que faciliten los mecanismos legales en la procuración de justicia; ampliando y mejorando la cobertura, calidad y promoción de la asistencia jurídica pública bajo el enfoque de igualdad de género y los Derechos Humanos.	Acceso a la justicia para todas y todos

Fuente: Plan Estatal de Gobernanza y Desarrollo (PEGD) Jalisco 2018-2024, visión 2030 consultarlo en https://plan.jalisco.gob.mx/

Cumplimiento de meta por temática sectorial

Desarrollo social

	Indicadores por rango de cumplimiento de meta				
	3 menos de 60%	2 60% a 79%	8 80% a 99%	6 100% o más	Promedio por temática sectorial
*Indicadores del Eje	0	0	0	0	
Temáticas sectoriales del propósito					
Pobreza y desigualdad	0	0	0	0	No evaluable
Educación	0	1	2	3	95.55%
Protección a la salud	0	0	3	1	94.12%
Grupos prioritarios	1	0	0	0	48.44%
Cultura	2	1	1	0	62.50%
Deporte y activación física	0	0	0	2	100.00%
Acceso a la justicia para todos	0	0	2	0	88.63%

***** Son los indicadores directamente alineados al eje del desarrollo, por lo que no forman parte de ninguna temática sectorial.
Fuente: Monitoreo de Indicadores del Desarrollo (MIDE) Jalisco, diciembre 2020.

Eje Desarrollo económico

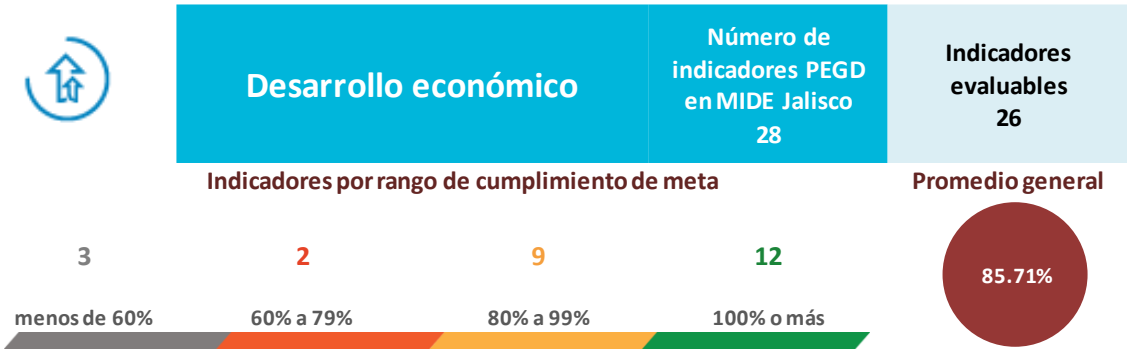

Objetivos de desarrollo por temática sectorial

Objetivo temático narrativo	Temática Sectorial
DE1 Potencializar el liderazgo de Jalisco en materia agropecuaria a nivel nacional, ampliando, rehabilitando y modernizando la infraestructura rural productiva, desarrollando las capacidades productivas y la asistencia técnica para los productores del campo, incrementando el valor agregado y la comercialización de los productos del sector primario, mejorando la sanidad e inocuidad de los productos agropecuarios, promoviendo los sistemas y prácticas de producción agropecuaria sustentables e incrementando la innovación y tecnificación de los procesos que eleven la productividad del campo y la calidad de vida de los productores.	Desarrollo rural
DE2 Potenciar los sectores industriales en Jalisco, mediante el diseño e implementación de políticas públicas que incentiven la atracción de inversión, el desarrollo, la calidad y el encadenamiento de la proveeduría local, la generación de productos de alto valor agregado, y el crecimiento del capital humano calificado, soportados con tecnología e infraestructura productiva, para incrementar la competitividad y mejorar las condiciones económicas, sociales y ambientales en el estado.	Industria
DE3 Alcanzar la suficiencia energética de Jalisco, mediante el diseño e implementación de políticas públicas que incentiven a los agentes económicos para invertir en infraestructura que incremente la producción y capacidad logística, entorno a fuentes de energía tanto tradicionales, renovables, así como sistemas de eficiencia energética, brindando insumos energéticos competitivos, sustentables y dentro del marco de la COP21 de París sobre cambio climático.	Energía

Objetivo temático narrativo	Temática Sectorial
DE4 Potenciar el sector de comercio y servicios en Jalisco, mediante el diseño e implementación de políticas públicas que faciliten la apertura de empresas y la generación de servicios de alto valor agregado, apalancándose con innovación y comercio digital, para incrementar la competitividad y el encadenamiento de los servicios y puntos de venta incorporando proveeduría con mayor contenido local.	Comercio y servicios
DE5 Consolidar al turismo como uno de los pilares estratégicos de desarrollo en el estado, a través del fortalecimiento y ordenamiento de los destinos turísticos existentes, incrementando la conectividad nacional e internacional, impulsando la mejora de la infraestructura, incrementando la competitividad en el sector, y promocionando al Estado al interior y exterior del país, de manera sostenible incluyente, protegiendo el patrimonio cultural, natural y social de las comunidades.	Turismo
DE6 Incrementar la cantidad y calidad de los empleos en Jalisco, a través del mejoramiento de competencias y capacidades del capital humano, así como de la certificación de las habilidades y competencias técnicas de los trabajadores, velando a su vez por el cumplimiento de los derechos y obligaciones laborales y la paz laboral como base del crecimiento, así mismo incentivando al sector patronal en la implementación de políticas de responsabilidad social, relativas a la inclusión, flexibilidad y reinserción social laboral.	Competencias y capacidades del capital humano
DE7 Impulsar el desarrollo científico y tecnológico, a través de la vinculación entre la academia, industria, sociedad y gobierno para la formación de capital humano especializado en áreas estratégicas y en todas las regiones del estado; así mismo detonar la inversión científica y tecnológica para alcanzar un desarrollo sostenible y sustentable.	Ciencia y tecnología
DE8 Incrementar la capacidad innovadora del estado, a través de la generación y aplicación de nuevos conocimientos y tecnologías para aumentarla competitividad de los sectores productivos y la solución a problemáticas sociales de alto impacto, apoyándose en la formación de talento, la propiedad intelectual, las capacidades de emprendimiento y el fortalecimiento de los centros de educación superior y redes de investigación aplicada.	Innovación

Objetivo temático narrativo	Temática Sectorial
DE9 Potenciar el Fondo de Inversión y Fomento Económico de Jalisco, para fortalecer el financiamiento productivo de las MiPymes, apoyando en el desarrollo de competencias para el emprendimiento, dirección y administración de negocios; así mismo desarrollando fondos de capital para atraer inversión privada nacional y extranjera, y fondos de inversión para financiar proyectos estratégicos y de infraestructura con capital público y privado.	Financiamiento para el desarrollo

Fuente: Plan Estatal de Gobernanza y Desarrollo (PEGD) Jalisco 2018-2024, visión 2030 consultarlo en https://plan.jalisco.gob.mx/

Cumplimiento de meta por temática sectorial

Desarrollo económico

	Indicadores por rango de cumplimiento de meta				
	3 menos de 60%	2 60% a 79%	9 80% a 99%	12 100% o más	Promedio por temática sectorial
*Indicadores del Eje	0	0	1	1	
Temáticas sectoriales del propósito					
Desarrollo rural	0	0	1	2	99.36%
Industria	0	0	0	3	100.00%
Energía	0	0	0	2	100.00%
Comercio y servicios	0	1	1	0	77.79%
Turismo	0	0	3	0	94.18%
Competencias y capacidades del capital humano	1	0	1	1	66.76%
Ciencia y tecnología	1	0	1	1	82.08%
Innovación	1	1	0	0	32.73%
Financiamiento para el desarrollo	0	0	1	2	98.27%

***** Son los indicadores directamente alineados a la dimensión del desarrollo, por lo que no forman parte de ninguna temática sectorial.
Fuente: Monitoreo de Indicadores del Desarrollo (MIDE) Jalisco, diciembre 2020.

Eje Desarrollo sostenible del territorio



Objetivos de desarrollo por temática sectorial

Objetivo temático narrativo	Temática
DT1 Consolidar un desarrollo metropolitano integral y sustentable, mediante el funcionamiento correcto de todos los Sistemas Integrales de Desarrollo Metropolitano en cada Área del Estado, la elaboración de los instrumentos de planeación metropolitanos, la gestión de las materias de interés metropolitano, como la provisión de servicios intermunicipales. Además de llevar a cabo el monitoreo puntual e implementar esquemas de evaluación y seguimiento transparentes, bajo una visión de gobernanza para cada Área.	Desarrollo metropolitano
DT2 Garantizar el derecho humano al agua y al saneamiento, a través de la gestión integral del recurso hídrico con visión de cuenca, que asegure un aprovechamiento sustentable y equitativo del agua superficial y subterránea, y permita la conservación de la biodiversidad y los procesos ecosistémicos.	Gestión integral del agua
DT3 Renovar la infraestructura pública de Jalisco como detonador del desarrollo y la calidad de vida de los jaliscienses, a través de la implementación de criterios de accesibilidad, sostenibilidad y transparencia en proyectos como modernización de la red estatal carretera que permita la conectividad terrestre, la consolidación de la Red Metropolitana de Transporte Masivo y desarrollo de la infraestructura educativa, de salud y de habitabilidad.	Infraestructura para el desarrollo
DT4 Consolidar un modelo integral de movilidad que garantice el desplazamiento de personas con calidad, seguridad, accesibilidad, oportunidad y eficiencia, procurando un sistema integrado y multimodal, que considere la movilidad activa y un esquema de reducción de emisiones.	Desarrollo integral de movilidad

Objetivo temático narrativo	Temática
DT5 Reducir los impactos negativos de la actividad humana sobre la salud de las personas y la de los ecosistemas, mediante la gestión sostenible de las actividades productivas, la reducción de las emisiones y fuentes contaminantes a la atmósfera, al suelo y al agua y la gestión integral de los residuos en Jalisco.	Protección y gestión ambiental
DT6 Conservar la biodiversidad, mantener la funcionalidad de los ecosistemas y sus servicios ambientales, asegurando el uso sustentable de los recursos naturales en beneficio social.	Gestión de ecosistemas y biodiversidad
DT7 Impulsar el desarrollo sostenible de Jalisco, a partir de instrumentos de ordenamiento territorial y planeación urbana que consideren las potencialidades y límites de las regiones, áreas metropolitanas y localidades; así como la implementación de una política descentralizada de gestión territorial basada en esquemas efectivos de gobernanza.	Gobernanza territorial y desarrollo regional
DT8 Incrementar el acceso a la justicia ambiental a través del fortalecimiento de la normatividad ambiental; mejorando las capacidades interinstitucionales de inspección y vigilancia ambiental; e incentivando la participación ciudadana en la materia, con un enfoque integral hacia el cumplimiento del derecho a un medio ambiente sano.	Procuración de justicia ambiental

Fuente: Plan Estatal de Gobernanza y Desarrollo (PEGD) Jalisco 2018-2024, visión 2030 consultarlo en https://plan.jalisco.gob.mx/

Cumplimiento de meta por temática sectorial

Desarrollo sostenible del territorio	Indicadores por rango de cumplimiento de meta				
	4 menos de 60%	5 60% a 79%	2 80% a 99%	13 100% o más	
*Indicadores del Eje	0	0	0	2	
Temáticas sectoriales del propósito					**Promedio por temática sectorial**
Desarrollo metropolitano	1	1	0	2	**75.00%**
Gestión integral del agua	0	0	0	1	**100.00%**
Infraestructura para el desarrollo	0	0	0	2	**100.00%**
Desarrollo integral de movilidad	0	2	0	2	**83.75%**
Protección y gestión ambiental	1	0	1	2	**70.88%**
Gestión de ecosistemas y biodiversidad	0	0	1	1	**91.16%**
Gobernanza territorial y desarrollo regional	2	0	0	1	**47.22%**
Procuración de la justicia ambiental	0	2	0	0	**60.29%**

***** Son los indicadores directamente alineados al eje del desarrollo, por lo que no forman parte de ninguna temática sectorial.
Fuente: Monitoreo de Indicadores del Desarrollo (MIDE) Jalisco, diciembre 2020.

Eje Gobierno efectivo e integridad pública

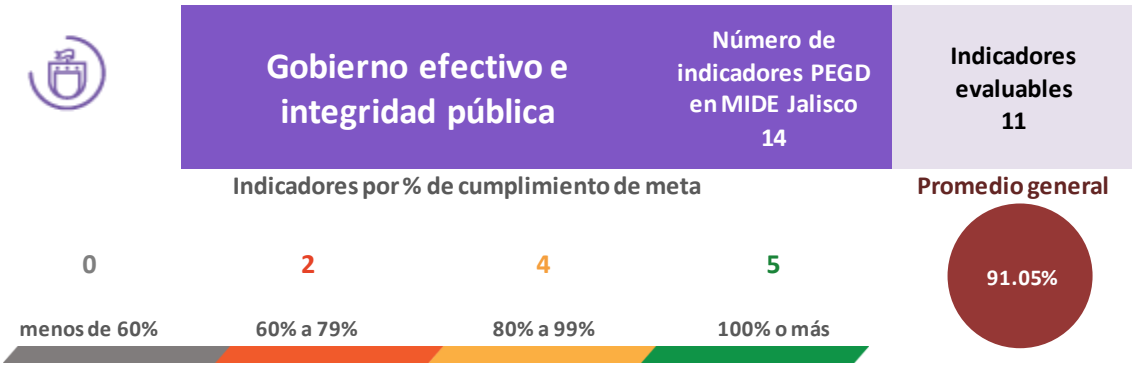

Objetivos de desarrollo por temática sectorial

Objetivo temático narrativo	Temática
GE1 Recaudar, controlar, registrar y administrar los recursos monetarios de diversas fuentes, para financiar el desarrollo del Estado de Jalisco, con perspectiva de género y enfoque de derechos humanos, sufragar los gastos de la administración pública estatal y demás obligaciones a su cargo, a través del ciclo presupuestario para cumplir y satisfacer las necesidades económicas y sociales de los habitantes del estado de Jalisco con un enfoque responsable, sostenible, de legalidad, austero transparente, con derechos humanos y equidad de género	Hacienda Pública
GE2 Transformar la efectividad de las instituciones públicas, a través de la profesionalización de los servidores públicos, la mejora de los servicios, estrategias que impulsen una gestión orientada a resultados enfocada a la sociedad, así como la eficiencia, transparencia y procesos de adquisiciones de bienes y servicios públicos libres de sobornos y abiertos.	Administración pública
GE3 Impulsar la transformación digital en Jalisco, dentro y fuera del gobierno. Lo anterior mediante el desarrollo y el uso de las tecnologías de la información y comunicación en la administración pública para ser un gobierno innovador, de datos abiertos y con servicios eficientes, así como a través de la promoción de una estrategia digital en los sectores social, productivo y académico para garantizar la inclusión universal y su conectividad.	Innovación gubernamental
GE4 Posicionar a Jalisco como un estado transparente y abierto que rinde cuentas, garantizando el derecho de acceso a la información y protección de datos personales.	Acceso a la información, transparencia y protección de datos personales

Objetivo temático narrativo	Temática
GE5 Aumentar la eficiencia en la administración de los recursos económicos y humanos de los organismos gubernamentales a través de un gobierno íntegro, respetuoso de los principios y normas éticas que da prioridad a los intereses públicos por encima de los intereses privados, mediante la operación de un sistema transparente, técnico y e? caz de control interno que previene, vigila y audita al cumplimiento de normas y estándares de integridad, así como en el monitoreo de los mecanismos de denuncia.	Política de integridad y control interno

Fuente: Plan Estatal de Gobernanza y Desarrollo (PEGD) Jalisco 2018-2024, visión 2030 consultarlo en https://plan.jalisco.gob.mx/

Cumplimiento de meta por temática sectorial



Gobierno efectivo e Integridad pública	Indicadores por rango de cumplimiento de meta				
	0 menos de 60%	2 60% a 79%	4 80% a 99%	5 100% o más	Promedio por temática sectorial
*Indicadores del Eje	0	1	1	0	
Temáticas sectoriales del propósito					
Hacienda pública	0	1	0	2	91.33%
Administración pública	0	0	1	1	93.20%
Innovación gubernamental	0	0	1	1	99.10%
Acceso a la información, transparencia y protección de datos personales	0	0	0	1	100.00%
Política de integridad y control interno	0	0	1	0	85.91%

***** Son los indicadores directamente alineados el eje del desarrollo, por lo que no forman parte de ninguna temática sectorial.
Fuente: Monitoreo de Indicadores del Desarrollo (MIDE) Jalisco, diciembre 2020.

Temáticas transversales

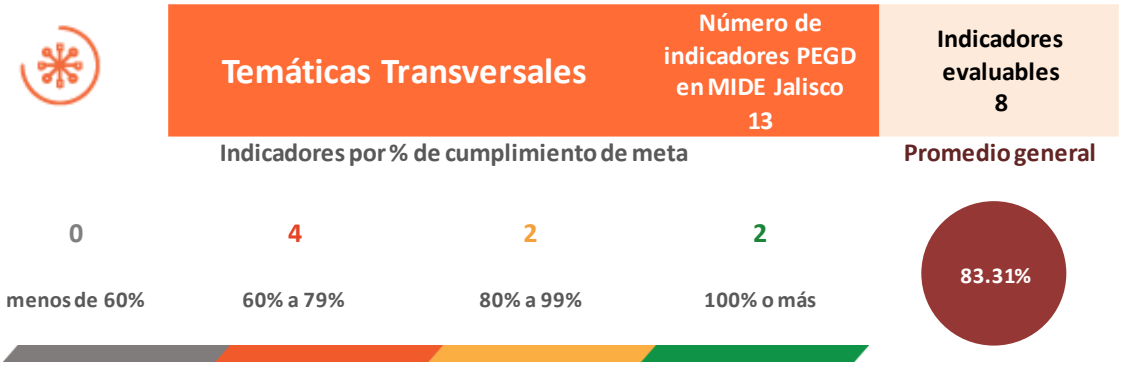

Objetivos de desarrollo por temática sectorial

Objetivo temático narrativo	Temática
TTA Promover, respetar, proteger y garantizar los derechos humanos reconocidos por la Constitución y los tratados internacionales, así como los núcleos de derechos orientados a grupos sociales y los instrumentos de protección especial. Desarrollar una Política de Derechos Humanos transversal en el Estado de Jalisco, desde la planeación hasta la implementación, con los principios de universalidad, interdependencia, indivisibilidad y progresividad. Prevenir, investigar, sancionar y reparar las violaciones a los derechos humanos.	Derechos humanos
TTB Hacer efectivo el derecho a la igualdad entre mujeres y hombres en Jalisco mediante la implementación de una política estatal de desarrollo con perspectiva de género y enfoque de derechos humanos, a través de la cual se aseguren el acceso de las mujeres y niñas jaliscienses a los recursos y beneficios del desarrollo y a una vida libre de violencia de género.	Igualdad de género
TTC Incrementar la participación ciudadana y paritaria de mujeres y hombres en procesos de planeación, monitoreo y evaluación en los instrumentos del sistema de planeación participativa, así como fomentar procesos de gobernanza en la administración pública estatal y los Ayuntamientos, mediante la capacitación a la ciudadanía y al funcionariado estatal y municipal, el fomento y uso de mecanismos participativos vinculados a los procesos y proyectos de decisión pública en el Gobierno de Jalisco.	Gobernanza para el desarrollo

Objetivo temático narrativo	Temática
TTD Incorporar la cultura de paz imperfecta, conflictiva y compleja a los procesos y prácticas de la administración pública estatal e impulsarla en los ámbitos de la ciudadanía, mediante la incorporación de instrumentos y mecanismos que visualicen y reconozcan el abordaje de los conflictos en perspectiva de paz.	Cultura de paz
TTE Consolidar en Jalisco la Acción Climática, a través de la aplicación transversal de las políticas de mitigación y adaptación al cambio climático y el establecimiento de mecanismos de gobernanza, para transitar al desarrollo bajo en carbono y reducir la vulnerabilidad de los ecosistemas, la infraestructura, los sistemas productivos y las sociedades; para incrementar la resiliencia del territorio, mitigar las emisiones de GyCEI y contribuir al cumplimiento de los compromisos internacionales de México (Objetivos Desarrollo Sostenible y Acuerdo de París, entre otros).	Cambio climático
TTF Disminuir la corrupción como un fenómeno de responsabilidad compartida del sector público, ciudadanía, sociedad civil organizada e iniciativa privada, mediante el fortalecimiento del Sistema Estatal Anticorrupción, el impulso de políticas integrales de profesionalización, la generación de información socialmente útil y, de principios y valores cívicos, con enfoque de derechos humanos y de gobierno abierto.	Corrupción e impunidad

Fuente: Plan Estatal de Gobernanza y Desarrollo (PEGD) Jalisco 2018-2024, visión 2030 consultarlo en https://plan.jalisco.gob.mx/

Cumplimiento de meta por temática

Temáticas transversales	Indicadores por rango de cumplimiento de meta				Promedio por temática sectorial
	0 menos de 60%	4 60% a 79%	2 80% a 99%	2 100% o más	
*Indicadores del Eje	NA	NA	NA	NA	
Temáticas sectoriales					
Derechos humanos	0	0	0	0	No evaluable
Igualdad de género	0	0	1	2	98.75%
Gobernanza para el desarrollo	0	0	0	0	No evaluable
Cultura de paz	0	0	1	0	85.00%
Cambio climático	0	2	0	0	70.81%
Corrupción e impunidad	0	2	0	0	71.80%

***** Son los indicadores directamente alineados el eje del desarrollo, por lo que no forman parte de ninguna temática sectorial.
Fuente: Monitoreo de Indicadores del Desarrollo (MIDE) Jalisco, diciembre 2020.

Temáticas especiales

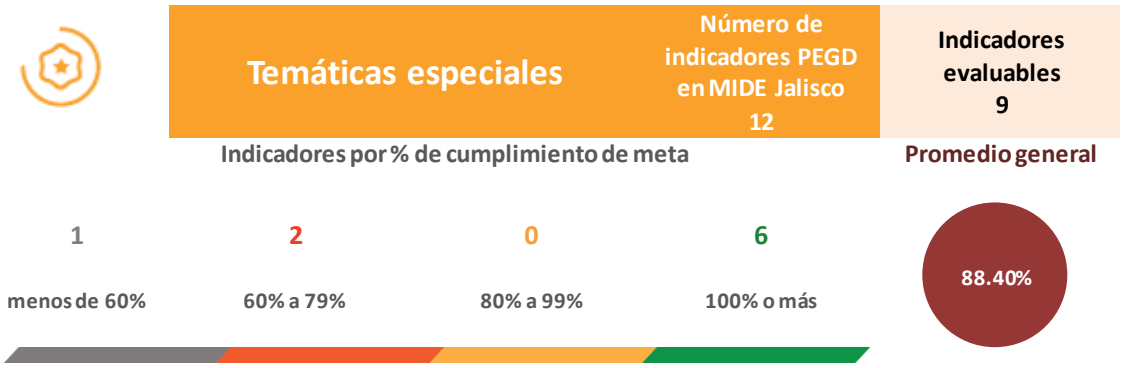

Objetivos de desarrollo por temática sectorial

Objetivo temático narrativo	Temática
TEG Combatir la violencia feminicida en todo el estado, mediante políticas de prevención (primaria, secundaria y terciaria), atención integral a víctimas, disminución de impunidad, reducción del delito a través de la eficiencia en las órdenes y medidas de protección, reparar integralmente el daño a las víctimas directas de feminicidio, hijas e hijos y cuidadoras, así como mejorar las condiciones de acceso y procuración de justicia.	Feminicidios
TEH Combatir la desaparición de personas en todo el estado, mediante políticas de atención integral a víctimas, disminución de impunidad, reducción del delito con prevención y protección, así como con la mejora de las condiciones institucionales para la búsqueda y reparación del daño, con un enfoque de derechos humanos y bajo el principio de verdad.	Personas desaparecidas
TEI Promover y garantizar el pleno desarrollo de las niñas, niños y adolescentes que habitan o se encuentran en territorio jalisciense, a través del fortalecimiento de las condiciones de su entorno humano y colectivo, así como de sus capacidades personales, anteponiendo el interés superior de la niñez.	Desarrollo integral de las niñas, los niños y adolescentes

Objetivo temático narrativo	Temática
TEJ Mejorar las condiciones ecológicas, ambientales y sociales de la zona del Río Santiago afectada por altos niveles de contaminación, con acciones transversales en los distintos ejes, focalizadas en áreas específicas de intervención estratégicas, con énfasis en procesos educativos, restaurativos, de penalización y de incentivación al involucramiento del sector público, privado y social.	Recuperación integral del Río Santiago

Fuente: Plan Estatal de Gobernanza y Desarrollo (PEGD) Jalisco 2018-2024, visión 2030 consultarlo en https://plan.jalisco.gob.mx/

Cumplimiento de meta por temática

Temáticas especiales	Indicadores por rango de cumplimiento de meta				Promedio por temática sectorial
	1 menos de 60%	2 60% a 79%	0 80% a 99%	6 100% o más	
*Indicadores del Eje	NA	NA	NA	NA	
Temáticas sectoriales					
Feminicidios	0	0	0	0	No evaluable
Personas desaparecidas	0	1	0	0	75.25%
Desarrollo integral de las niñas, los niños y adolescentes	0	0	0	3	100.00%
Recuperación integral del Río Santiago	1	1	0	3	84.07%

***** Son los indicadores directamente alineados el eje del desarrollo, por lo que no forman parte de ninguna temática sectorial.
Nota: Para los indicadores de feminicidios no se definieron metas, dado que el estado debe buscar permanentemente que no existan estos lamentables casos.
Fuente: Monitoreo de Indicadores del Desarrollo (MIDE) Jalisco, diciembre 2020.

III. Anexo, Tablas con los avances y cumplimientos de meta por indicador

Eje Seguridad, justicia y Estado de derecho

Nombre del indicador	Temática	Unidad de medida	Tendencia deseable	Valor 2018	Valor 2019	Valor vigente en 2020	Meta 2020	Fuente y fecha de corte	(%) Cumplimiento de meta 2020	Meta PEGD 2021
Porcentaje de delitos no denunciados respecto a los delitos ocurridos	Indicador de eje	Porcentaje	Descendente	92.7	88.7	86.2	88.7	INEGI. Encuesta Nacional de Victimización y Percepción sobre seguridad Pública (ENVIPE), 2020.	100.00	90.77
Porcentaje de percepción de inseguridad	Indicador de eje	Porcentaje	Descendente	73.60	77.70	83.10	73.80	INEGI. Encuesta Nacional de Victimización y Percepción sobre Seguridad Pública (ENVIPE) 2020.	88.81	67.35
Posición en el Índice de Desarrollo Democrático	Indicador de eje	Posición	Descendente	23	24	13	20	Polilat y la Fundación Konrad Adenauer. Índice de Desarrollo Democrático de México, 2020.	100.00	15
Posición en el Subíndice Sistema de Derecho Confiable y Objetivo del Índice de Competitividad, IMCO	Indicador de eje	Posición	Descendente	23	NA	18	21	IMCO, Índice de Competitividad Estatal 2020.	100.00	21
Calificación según la confianza que le otorga la población al gobierno estatal	Gobernabilidad	Calificación	Ascendente	NA	4.80	4.80	5.00	INEGI. Encuesta Nacional de Calidad e Impacto Gubernamental (ENCIG.), 2019. Tabulados básicos.	96.00	5.50
Porcentaje de la población urbana que considera que la falta de coordinación entre diferentes niveles de gobierno es uno de los principales problemas en Jalisco	Gobernabilidad	Porcentaje	Descendente	NA	11.60	11.60	7.96	INEGI. Encuesta Nacional de Calidad e Impacto Gubernamental 2019 (ENCIG).	68.62	7.96
Posición en el Subíndice Sistema Político Estable y Funcional del Índice de Competitividad, IMCO	Gobernabilidad	Posición	Descendente	13	NA	17	11	IMCO, Índice de Competitividad Estatal 2020.	64.71	11

Nombre del indicador	Temática	Unidad de medida	Tendencia deseable	Valor 2018	Valor 2019	Valor vigente en 2020	Meta 2020	Fuente y fecha de corte	(%) Cumplimiento de meta 2020	Meta PEGD 2021
Porcentaje de población que percibe a los jueces como corruptos	Impartición de justicia	Porcentaje	Descendente	70.10	74.50	69.30	73.50	INEGI, Encuesta Nacional de Victimización y Percepción sobre Seguridad Pública (ENVIPE) 2020.	100.00	66.68
Sentencias definitivas con la modalidad de juicios orales	Impartición de justicia	Sentencias	Ascendente	66	264	45	151 * No evaluable	Consejo de la Judicatura, Poder Judicial del Estado de Jalisco. I Trimestre 2020.	* No evaluable	108
Porcentaje de la población de 18 y más que considera que vivir en su entorno más cercano es inseguro	Prevención social del delito	Porcentaje	Descendente	73.60	51.50	62.10	51.50	INEGI. Encuesta Nacional de Victimización y Percepción sobre Seguridad Pública (ENVIPE), 2020.	82.93	60.13
Porcentaje de población de 18 años y más que se organiza con sus vecinos para resolver problemas de seguridad identificados en su entorno más cercano	Prevención social del delito	Porcentaje	Ascendente	29.83	28.20	35.40	36.96	INEGI. Encuesta Nacional de Victimización y Percepción sobre Seguridad Pública (ENVIPE), 2020.	95.78	45.73
Expedientes iniciados por justicia alternativa	Procuración de justicia	Expedientes	Ascendente	18,654	24,426	31,017	24,426	INEGI. Censo Nacional de Procuración de Justicia Estatal, 2020.	100.00	19,898
Porcentaje de averiguaciones previas determinadas respecto al total de averiguaciones abiertas	Procuración de justicia	Porcentaje	Ascendente	42.60	27.20	70.90	30.20	INEGI. Censo Nacional de Procuración de Justicia Estatal, 2020.	100.00	53.28
Porcentaje de población que percibe a los ministerios públicos y procuradurías como corruptas	Procuración de justicia	Porcentaje	Descendente	63.00	61.40	67.30	59.90	INEGI. Encuesta Nacional de Victimización y Percepción sobre Seguridad Pública (ENVIPE), 2020.	89.00	58.24
Emergencias causadas por fenómenos antropogénicos	Protección civil	Emergencias	Descendente	3,157	2,620	2,219	2,620	Unidad Estatal de Protección Civil y Bomberos, Gobierno de Jalisco. Cifras preliminares 2020.	100.00	2,947

Nombre del indicador	Temática	Unidad de medida	Tendencia deseable	Valor 2018	Valor 2019	Valor vigente en 2020	Meta 2020	Fuente y fecha de corte	(%) Cumplimiento de meta 2020	Meta PEGD 2021
Municipios que cuentan con Atlas de riesgo actualizado	Protección civil	Municipios	Ascendente	1	2	2	7	Unidad Estatal de Protección Civil y Bomberos, Gobierno de Jalisco. México: 2020.	28.57	12
Personas capacitadas en materia de protección civil	Protección civil	Personas	Ascendente	26,895	12,565	29,455	19,730	Unidad Estatal de Protección Civil y Bomberos, Gobierno de Jalisco. Cifras preliminares 2020.	100.00	28,240
Porcentaje de internos que se encuentran escolarmente activos en los reclusorios	Reinserción social	Porcentaje	Ascendente	22.70	20.37	62.00	21.54	Dirección General de Reinserción Social, Secretaría de Seguridad, Gobierno de Jalisco. Cifras preliminares 2020.	100.00	24.70
Porcentaje de sobrepoblación penitenciaria	Reinserción social	Porcentaje	Descendente	37.81	37.04	0.17	35.19	Dirección General de Reinserción Social, Secretaría de Seguridad, Gobierno de Jalisco. Cifras preliminares 2020.	100.00	33.55
Tasa de delitos del fuero común por cada cien mil habitantes	Seguridad	Tasa	Descendente	1,975.40	1,879.45	1,505.76	1,788.26	Dirección de Planeación y Estadística. Fiscalía Estatal. Población tomada de las proyecciones de Población del CONAPO 2016-2050. México: Cifras preliminares 2020.	100.00	1,713.60
Tasa de prevalencia delictiva por cada cien mil habitantes	Seguridad	Tasa	Descendente	31,050	30,445	27,293	30,445	INEGI. Encuesta Nacional de Victimización y Percepción sobre Seguridad Pública (ENVIPE). 2020.	100.00	30,615

Nota: *No evaluable, se refiere a los indicadores que no cuentan con valor actualizado por la fuente original 2020, con fecha de corte al 31 de diciembre, independientemente que en algunos casos se proyectó meta 2020 dado que se espera dicha actualización. Para mayor detalle de los indicadores, favor de consultar el Sistema de Monitoreo de Indicadores del Desarrollo (MIDE Jalisco) en https://seplan.app.jalisco.gob.mx/mide.

Eje Desarrollo social

Nombre del indicador	Temática	Unidad de medida	Tendencia deseable	Valor 2018	Valor 2019	Valor vigente en 2020	Meta 2020	Fuente y fecha de corte	(%) Cumplimiento de meta 2020	Meta PEGD 2021
Porcentaje de la población en situación de pobreza extrema	Indicador de eje	Porcentaje	Descendente	3.00	NA	3.00	* No evaluable	CONEVAL Estimaciones con base en el MCS-ENIGH 2008, 2010, 2012, 2014 y el MEC del MCS-ENIGH 2016 y 2018.	* No evaluable	2.72
Porcentaje de la población vulnerable por carencias sociales	Indicador de eje	Porcentaje	Descendente	36.50	NA	36.50	* No evaluable	CONEVAL. Estimaciones con base en el MCS-ENIGH 2008, 2010, 2012, 2014 y el MEC del MCS-ENIGH 2016 y 2018.	* No evaluable	35.69
Porcentaje de población en situación de pobreza	Indicador de eje	Porcentaje	Descendente	28.40	NA	28.40	* No evaluable	CONEVAL. Estimaciones con base en el MCS-ENIGH 2008, 2010, 2012, 2014 y el MEC del MCS-ENIGH 2016 y 2018.	* No evaluable	26.67
Posición en el Índice de Rezago Social	Indicador de eje	Posición	Ascendente	NA	NA	27	29 * No evaluable	CONEVAL. Índice de Rezago Social a nivel municipal y por localidad, 2015.	* No evaluable	29
Personas asistidas jurídicamente en la Procuraduría Social	Acceso a la justicia para todos	Usuarios	Ascendente	36,282	58,150	53,024	58,150	Subprocuraduría Servicios Jurídicos Asistenciales/ Coordinación General de Regiones. Procuraduría Social. Cifras preliminares 2020.	91.18	37,076
Personas asistidas en la etapa de averiguación previa y defensoría de oficio en materia penal	Acceso a la justicia para todos	Usuarios	Ascendente	25,065	27,048	24,830	28,848	Subprocuraduría de Defensoría de Oficio/Coordinación General de Regiones. Procuraduría Social. Cifras preliminares 2020.	86.07	30,648
Asistentes a bibliotecas públicas	Cultura	Personas	Ascendente	2,059,409	2,108,979	489,341	1,230,238	Secretaría de Cultura. Gobierno de Jalisco. Cifras preliminares a diciembre de 2020.	39.78	2,121,603
Capital humano artístico ocupado y empleado	Cultura	Artistas	Ascendente	58,611	60,605	36,093	58,187	Secretaría de Cultura. Gobierno de Jalisco, 2020.	62.03	60,381

Nombre del indicador	Temática	Unidad de medida	Tendencia deseable	Valor 2018	Valor 2019	Valor vigente en 2020	Meta 2020	Fuente y fecha de corte	(%) Cumplimiento de meta 2020	Meta PEGD 2021
Personas visitantes a los museos de Jalisco que dependen de la Secretaría de Cultura	Cultura	Personas	Ascendente	563,792	844,844	255,808	492,826	Secretaría de Cultura. Gobierno de Jalisco. Cifras preliminares 2020.	51.91	603,146
Proporción de eventos y adiestramientos culturales dirigidos a grupos prioritarios	Cultura	Porcentaje	Ascendente	18.0	27.0	26.0	27.0	Secretaría de Cultura. Gobierno de Jalisco, 2020.	96.30	26.5
Número de atletas jaliscienses que se integran a la selección nacional	Deporte y activación física	Atletas	Ascendente	310	439	183	100	Dirección de Deporte Competitivo. CODE Jalisco. Cifras preliminares 2020.	100.00	350
Población que participa en los proyectos de cultura física en el Estado.	Deporte y activación física	Personas	Ascendente	217,840	435,096	1,359,676	255,000	Dirección de Cultura Física. CODE Jalisco. Cifras preliminares a diciembre de 2020.	100.00	232,363
Porcentaje de eficiencia de la delegación Jalisco en el Nacional Juvenil	Deporte y activación física	Porcentaje	Ascendente	41.80	41.70	41.70	41.97 * No evaluable	Comisión Nacional de Cultura Física y Deporte. 2019.	* No evaluable	42.50
Grado promedio de escolaridad	Educación	Grado promedio	Ascendente	9.40	9.50	9.90	9.70	INEGI, Censo de Población y Vivienda 2020	100.00	9.80
Porcentaje de alumnos con niveles de desempeño medio y avanzado en su evaluación de aprendizaje	Educación	Porcentaje	Ascendente	27.80	21.10	21.10	25.06 * No evaluable	Dirección de Evaluación Educativa, Secretaría de Educación, 2019.	* No evaluable	29.00
Porcentaje de cobertura en educación media superior de 15 a 17 años	Educación	Porcentaje	Ascendente	75.08	73.00	73.44	74.98	Secretaría de Educación Pública (SEP). Sistema Nacional de Información Estadística Educativa (SNIEE), cifras preliminares diciembre 2020.	97.95	76.66
Porcentaje de cobertura en educación superior sin posgrado de 18 a 22 años	Educación	Porcentaje	Ascendente	34.50	37.20	37.20	38.23 * No evaluable	Secretaría de Educación Pública (SEP). Sistema Nacional de Información Estadística Educativa (SNIEE). Preliminar, 2019.	* No evaluable	40.00

Nombre del indicador	Temática	Unidad de medida	Tendencia deseable	Valor 2018	Valor 2019	Valor vigente en 2020	Meta 2020	Fuente y fecha de corte	(%) Cumplimiento de meta 2020	Meta PEGD 2021
Porcentaje de eficiencia terminal en OPD de educación superior sectorizadas a la Secretaría de Innovación, Ciencia y Tecnología	Educación	Porcentaje	Ascendente	36.00	45.49	45.49	48.00 * No evaluable	Secretaría de Innovación, Ciencia y Tecnología, con base en la Forma 911 de la Secretaría de Educación Jalisco. Información preliminar, 2019.	* No evaluable	42.00
Porcentaje de eficiencia terminal en secundaria	Educación	Porcentaje	Ascendente	84.57	85.25	85.82	85.30	Secretaría de Educación Pública (SEP). Sistema Nacional de Información Estadística Educativa (SNIEE), 2020.	100.00	85.73
Porcentaje de eficiencia terminal media superior	Educación	Porcentaje	Ascendente	63.89	67.29	69.34	89.70	Secretaría de Educación Pública (SEP). Sistema Nacional de Información Estadística Educativa (SNIEE), 2020.	77.30	90.70
Porcentaje de escuelas incorporadas al modelo de Comunidades de Aprendizaje en y para la Vida (CAV)	Educación	Porcentaje	Ascendente	NA	6.75	25.89	6.75	Dirección de Desarrollo Educativo. SEJ. Cifras preliminares diciembre 2020.	100.00	2.66
Porcentaje de la población mayor de 15 años con rezago educativo	Educación	Porcentaje	Descendente	32.90	32.50	32.13	31.50	Instituto Nacional para la Educación de los Adultos (INEA). Instituto Estatal para la Educación de Jóvenes y Adultos (INEEJAD), Cifras a diciembre de 2020.	98.04	30.00
Personas mayores beneficiados con algún programa social del Gobierno del Estado	Grupos prioritarios	Personas	Ascendente	112,301	75,569	62,594	129,220	Secretaría del Sistema de Asistencia Social (SSAS). Bases de datos del Padrón Único de Beneficiarios por Programa, (periodo 2019-B). Cifras preliminares a diciembre de 2020.	48.44	132,023
Porcentaje de población con discapacidad en situación de pobreza	Grupos prioritarios	Porcentaje	Descendente	37.35	NA	37.35	* No evaluable	IIEG con base en CONEVAL. Medición de la pobreza, 2008-2018.	* No evaluable	35.07

Nombre del indicador	Temática	Unidad de medida	Tendencia deseable	Valor 2018	Valor 2019	Valor vigente en 2020	Meta 2020	Fuente y fecha de corte	(%) Cumplimiento de meta 2020	Meta PEGD 2021
Porcentaje de población con discapacidad en situación de pobreza extrema	Grupos prioritarios	Porcentaje	Descendente	4.070	NA	4.070	* No evaluable	IIEG con base en CONEVAL. Medición de la pobreza, 2008-2018.	* No evaluable	3.69
Coeficiente de GINI	Pobreza y desigualdad	Coeficiente	Descendente	0.430	NA	0.430	* No evaluable	CONEVAL. Estimaciones con base en el MEC del MCS-ENIGH 2016 y 2018.	* No evaluable	0.426
Porcentaje de la población con carencia de acceso a la alimentación	Pobreza y desigualdad	Porcentaje	Descendente	15.10	NA	15.10	* No evaluable	CONEVAL. Estimaciones con base en el MCS-ENIGH 2008, 2010, 2012, 2014 y el MEC del MCS-ENIGH 2016 y 2018.	* No evaluable	14.52
Porcentaje de la población con carencia por calidad y espacios en la vivienda	Pobreza y desigualdad	Porcentaje	Descendente	7.10	NA	7.10	* No evaluable	CONEVAL. Estimaciones con base en el MCS-ENIGH 2008, 2010, 2012, 2014 y el MEC del MCS-ENIGH 2016 y 2018.	* No evaluable	6.53
Cobertura de población con seguro público de salud	Protección a la salud	Porcentaje	Ascendente	87.95	87.88	100.00	87.88	Dirección de Información Estadística y Cobertura de Aseguramiento/ Dirección General de Planeación y Evaluación Sectorial / Secretaría de Salud, Gobierno de Jalisco, Datos preliminares a diciembre de 2020.	100.00	90.00
Edad promedio a la muerte por diabetes mellitus	Protección a la salud	Años	Ascendente	70.25	70.36	69.50	70.43	Base de datos del Sistema Epidemiológico y Estadístico de las Defunciones. Dirección de Información Estadística y Cobertura de Aseguramiento/ Dirección General de Planeación y Evaluación Sectorial/ Secretaría de Salud del Estado de Jalisco. 2020.	98.68	70.50

Nombre del indicador	Temática	Unidad de medida	Tendencia deseable	Valor 2018	Valor 2019	Valor vigente en 2020	Meta 2020	Fuente y fecha de corte	(%) Cumplimiento de meta 2020	Meta PEGD 2021
Razón de mortalidad materna por 100,000 nacidos vivos	Protección a la salud	Tasa	Descendente	27.30	34.00	39.10	35.62	INEGI. Datos de población estimados por el Consejo Nacional de Población, Secretaría de Salud. Gobierno de Jalisco. Datos preliminares con corte a diciembre de 2020.	91.10	26.29
Tasa de mortalidad infantil por mil recién nacidos	Protección a la salud	Tasa	Descendente	11.68	11.69	12.99	11.26	INEGI. Datos de población estimados por el Consejo Nacional de Población (CONAPO), Secretaría de Salud. Gobierno de Jalisco. 2020.	86.68	10.22

Nota: *No evaluable, se refiere a los indicadores que no cuentan con valor actualizado por la fuente original 2020, con fecha de corte al 31 de diciembre, independientemente que en algunos casos se proyectó meta 2020 dado que se espera dicha actualización. Para mayor detalle de los indicadores, favor de consultar el Sistema de Monitoreo de Indicadores del Desarrollo (MIDE Jalisco) en https://seplan.app.jalisco.gob.mx/mide.

Eje Desarrollo económico

Nombre del indicador	Temática	Unidad de medida	Tendencia deseable	Valor 2018	Valor 2019	Valor vigente en 2020	Meta 2020	Fuente y fecha de corte	(%) Cumplimiento de meta 2020	Meta PEGD 2021
Población ocupada con ingresos mayores a los 2 salarios mínimos	Indicador de eje	Personas	Ascendente	1,905,236	1,751,261	1,497,032	1,751,261	INEGI. Encuesta Nacional de Ocupación y Empleo, México: (ENOEN) IV trimestre 2020.	85.48	1,964,870
Posición en el Índice de Competitividad Estatal del IMCO	Indicador de eje	Posición	Descendente	6	NA	NA	5 * No evaluable	IMCO. Índice de Competitividad Estatal, 2018.	* No evaluable	5
Posición en PIB per cápita	Indicador de eje	Posición	Descendente	13	ND	13	13	Instituto de Información Estadística y Geográfica del Estado de Jalisco (IIEG) con datos de INEGI (Sistema de Cuentas Nacionales de México, PIB por entidad federativa a precios corrientes 2019), la Encuesta Nacional de Empleo (ENOE) (Indicadores Estratégicos de Ocupación y Empleo por Entidad federativa, Población total 2019) y el Banco de México (Banxico, Principales Indicadores, Mercado Cambiario, Tipo de Cambio Fix, 2019), (último dato publicado en diciembre de 2020).	100.00	12
Instituciones, Centros de Investigación, Asociaciones, Sociedades y Personas físicas apoyados con Proyectos de Ciencia, Tecnología e Innovación	Ciencia y tecnología	Instituciones	Ascendente	250	372	295	298	Consejo Estatal de Ciencia y Tecnología de Jalisco, Gobierno de Jalisco, Cifras preliminares diciembre 2020.	98.99	308
Investigadores S.N.I por cada mil personas de la PEA ocupada del Estado de Jalisco	Ciencia y tecnología	Investigadores	Ascendente	0.43	0.43	0.53	0.43	Secretaría de Innovación, Ciencia y Tecnología, con datos de CONACYT, Cifras preliminares a diciembre de 2020.	100.00	0.44

Nombre del indicador	Temática	Unidad de medida	Tendencia deseable	Valor 2018	Valor 2019	Valor vigente en 2020	Meta 2020	Fuente y fecha de corte	(%) Cumplimiento de meta 2020	Meta PEGD 2021
Solicitudes de patentes por millón de habitantes	Ciencia y tecnología	Coeficiente	Ascendente	23.61	22.00	10.87	23.00	SICyT con base en datos del Instituto Mexicano de Propiedad Industrial. Cifras preliminares a diciembre de 2020.	47.26	24.00
Posición del indicador subnacional de mejora regulatoria	Comercio y servicios	Posición	Descendente	8	10	10	6	Observatorio Nacional de Mejora Regulatoria, Reporte Estatal del Indicador Subnacional de Mejora Regulatoria, México: 2019.	60.00	5
Posición respecto a la facilidad para abrir una empresa	Comercio y servicios	Posición	Descendente	NA	NA	15	13 * No evaluable	Banco Mundial, Doing Business 2016.	* No evaluable	13
Productividad por hora trabajada	Comercio y servicios	Pesos	Ascendente	167.31	166.35	164.65	172.26	México Cómo Vamos, Semáforos económicos estatales, I trimestre 2020.	95.58	180.75
Becas de capacitación otorgadas para un empleo	Competencias y capacidades del capital humano	Becas	Ascendente	5,804	15,485	131	6,314	Secretaría del Trabajo y Previsión Social del Gobierno del Estado de Jalisco. México: Cifras preliminares 2020.	2.07	7,304
Tasa de informalidad laboral	Competencias y capacidades del capital humano	Tasa	Descendente	49.3	47.9	47.1	47.9	INEGI, Encuesta Nacional de Ocupación y Empleo, México: (ENOE) cifras preliminares Cuarto trimestre 2020.	100.00	46.6
Trabajadores registrados ante el IMSS	Competencias y capacidades del capital humano	Trabajadores	Ascendente	1,761,000	1,812,699	1,780,367	1,812,699	IIEG, Instituto de Información Estadística y Geográfica del Estado de Jalisco, con datos del Instituto Mexicano del Seguro Social (IMSS). Registros administrativos, 2020.	98.22	1,963,491

Nombre del indicador	Temática	Unidad de medida	Tendencia deseable	Valor 2018	Valor 2019	Valor vigente en 2020	Meta 2020	Fuente y fecha de corte	(%) Cumplimiento de meta 2020	Meta PEGD 2021
Caminos rurales rehabilitados respecto al total estatal	Desarrollo rural	Porcentaje	Ascendente	27.74	53.00	106.00	53.00	Dirección General de Infraestructura Rural. Secretaría de Agricultura y Desarrollo Rural del Gobierno de Jalisco. Información preliminar 2020.	100.00	38.65
Porcentaje de la población ocupada que labora en el sector primario que recibe más de tres salarios mínimos	Desarrollo rural	Porcentaje	Ascendente	12.30	5.20	5.10	5.20	"INEGI. Encuesta Nacional de Ocupación y Empleo, México: (ENOEN) IV trimestre 2020. "	98.08	15.49
Porcentaje de participación en el PIB agropecuario nacional	Desarrollo rural	Porcentaje	Ascendente	11.74	ND	11.97	11.78	INEGI, Sistema de Cuentas Nacionales de México. Producto Interno Bruto por Entidad Federativa, 2019. Último dato publicado en diciembre 2020.	100.00	12.36
Incremento de la generación eléctrica en función a la demanda del estado	Energía	Porcentaje	Ascendente	21.0	23.0	65.0	25.0	Centro Nacional de Control Eléctrico (CENACE), 2020.	100.00	60.0
Mitigación de emisiones por generación de energía limpia y medidas de eficiencia energética	Energía	Mt de CO2	Ascendente	1.64	2.50	2.72	2.72	Centro Nacional de Control Eléctrico (CENACE), 2020	100.00	2.93
Monto de financiamiento generado por el FOJAL	Financiamiento para el desarrollo	Pesos	Ascendente	1,264,733,061.67	856,347,222.86	1,540,664,941.76	1,375,000,000.00	Fondo Jalisco de Fomento Empresarial. Secretaría de Desarrollo Económico. Gobierno de Jalisco, México, cifras preliminares 2020.	100.00	1,450,000,000.00
Número de emprendedores y empresarios capacitados por el FOJAL	Financiamiento para el desarrollo	Personas	Ascendente	66,408	70,183	73,651	72,500	Fondo Jalisco de Fomento Empresarial. Secretaría de Desarrollo Económico. Gobierno de Jalisco, México, cifras preliminares 2020.	100.00	75,000

Nombre del indicador	Temática	Unidad de medida	Tendencia deseable	Valor 2018	Valor 2019	Valor vigente en 2020	Meta 2020	Fuente y fecha de corte	(%) Cumplimiento de meta 2020	Meta PEGD 2021
Número de financiamientos generados por el FOJAL	Financiamiento para el desarrollo	Créditos	Ascendente	22,070	20,058	22,141	23,350	Fondo Jalisco de Fomento Empresarial. Secretaría de Desarrollo Económico. Gobierno de Jalisco, México, cifras preliminares 2020.	94.82	24,200
Inversión extranjera directa	Industria	Millones de dólares	Ascendente	842.6	1,554.9	2,152.0	1,000.0	Dirección General de Inversión Extranjera de la Secretaría de Economía, Estadística oficial de los flujos de Inversión Extranjera Directa hacia México, Cifras al IV Trimestre 2020.	100.00	1,350.0
Participación en exportaciones totales nacionales	Industria	Porcentaje	Ascendente	5.27	ND	5.47	5.27	INEGI. Exportaciones Trimestrales por Entidad Federativa. III Trimestre 2020.	100.00	5.69
Posición en el Subíndice Sectores Precursores del Índice de Competitividad, IMCO	Industria	Posición	Descendente	5	NA	3	5	IMCO; Instituto Mexicano para la Competitividad, A.C. Índice de Competitividad Estatal 2020.	100.00	5
Centros para el desarrollo de cultura de emprendimiento innovador	Innovación	Centros	Ascendente	0	0	0	2	Secretaría de Innovación, Ciencia y Tecnología, 2020.	0.00	13
Fondos concurrentes a la inversión estatal en investigación, desarrollo tecnológico e innovación (I+d+i)	Innovación	Millones de pesos	Ascendente	545.42	379.80	207.00	316.20	Consejo Estatal de Ciencia y Tecnología de Jalisco, Gobierno de Jalisco, cifras preliminares diciembre del 2020.	65.46	675.33
Afluencia turística extranjera	Turismo	Personas	Ascendente	3,949,294	4,473,405	1,913,954	2,040,327	Secretaría de Turismo, Gobierno de Jalisco, 2020. Cifras preliminares 2020.	93.81	4,284,744
Afluencia turística nacional	Turismo	Personas	Ascendente	21,536,388	26,801,143	11,385,934	11,693,494	Secretaría de Turismo, Gobierno de Jalisco, 2020.Cifras preliminares 2020.	97.37	24,304,775

Nombre del indicador	Temática	Unidad de medida	Tendencia deseable	Valor 2018	Valor 2019	Valor vigente en 2020	Meta 2020	Fuente y fecha de corte	(%) Cumplimiento de meta 2020	Meta PEGD 2021
PIB Estatal del Sector Turístico	Turismo	Millones de pesos	Ascendente	152,900.0	156,471.0	66,499.0	72,790.0	Secretaria de Turismo del estado de Jalisco con base en datos proporcionados de la Cuenta satélite del Turismo de México, del INEGI, y OMT , 2020.	91.36	159,884.2

Nota: *No evaluable, se refiere a los indicadores que no cuentan con valor actualizado por la fuente original 2020, con fecha de corte al 31 de diciembre, independientemente que en algunos casos se proyectó meta 2020 dado que se espera dicha actualización. Para mayor detalle de los indicadores, favor de consultar el Sistema de Monitoreo de Indicadores del Desarrollo (MIDE Jalisco) en https://seplan.app.jalisco.gob.mx/mide.

Eje Desarrollo sostenible del territorio

Nombre del indicador	Temática	Unidad de medida	Tendencia deseable	Valor 2018	Valor 2019	Valor vigente en 2020	Meta 2020	Fuente y fecha de corte	(%) Cumplimiento de meta 2020	Meta PEGD 2021
Días dentro de la norma conforme el promedio del Índice Metropolitano de la Calidad del Aire	Indicador de eje	Días	Ascendente	105	75	125	100	Secretaría de Medio Ambiente y Desarrollo Territorial. Gobierno de Jalisco. Cifras preliminares diciembre de 2020.	100.00	161
Posición en el Índice de movilidad urbana	Indicador de eje	Posición	Descendente	3	3	3	3 * No evaluable	IMCO. Índice de Movilidad Urbana 2019: Barrios mejor conectados para ciudades más equitativas.	* No evaluable	2
Posición en el Subíndice Manejo Sustentable del Medio Ambiente del Índice de Competitividad, IMCO	Indicador de eje	Posición	Descendente	8	NA	3	7	IMCO. Índice de Competitividad Estatal. 2020.	100.00	7
Kilómetros de ciclovías en las áreas urbanas y metropolitanas	Desarrollo integral de movilidad	Kilómetros	Ascendente	162.58	178.15	253.91	218.15	Instituto de Movilidad, Cifras preliminares 2020.	100.00	232.57
Porcentaje de modernización del transporte público	Desarrollo integral de movilidad	Porcentaje	Ascendente	0.00	32.00	40.00	64.00	Secretaría de Transporte. Gobierno de Jalisco, Cifras preliminares a diciembre de 2020	62.50	80.00
Viajes de pasajeros en Tren Ligero	Desarrollo integral de movilidad	Millones de viajes de pasajeros	Ascendente	103.65	100.43	74.25	102.44	Gerencia de Operación de Tren Ligero/Sistema de Tren Eléctrico Urbano. Cifras preliminares 2020.	72.48	112.53
Víctimas mortales relacionadas con el transporte público	Desarrollo integral de movilidad	Personas	Descendente	46	30	25	30	Reportes de accidentes viales en donde participaron unidades de transporte público de la Dirección General Jurídica de la Secretaría del Transporte y cotejada con el Instituto Jalisciense de Ciencias Forenses. Cifras preliminares a diciembre de 2020.	100.00	31
Áreas Metropolitanas con todas las instancias de Coordinación Metropolitanas Instaladas	Desarrollo metropolitano	Áreas Metropolitanas	Ascendente	1	1	1	3	Coordinación General Estratégica de Gestión del Territorio del Estado de Jalisco. 2020.	33.33	5

Nombre del indicador	Temática	Unidad de medida	Tendencia deseable	Valor 2018	Valor 2019	Valor vigente en 2020	Meta 2020	Fuente y fecha de corte	(%) Cumplimiento de meta 2020	Meta PEGD 2021
Instrumentos, planes y programas de planeación metropolitana elaborados	Desarrollo metropolitano	Instrumentos	Ascendente	2	2	2	3	Instituto de Planeación y Gestión del Desarrollo de las Áreas Metropolitanas Existentes, 2020.	66.67	4
Número de rutas troncales dictaminadas y operando bajo los criterios del programa general de transporte	Desarrollo metropolitano	Rutas	Ascendente	4	7	18	10	Instituto Metropolitano de Planeación del Área Metropolitana de Guadalajara (IMEPLAN). Cifras preliminares a diciembre de 2020.	100.00	19
Posición de Guadalajara en el Índice de Competitividad Urbana, IMCO	Desarrollo metropolitano	Posición	Descendente	8	NA	7	8	IMCO; Instituto Mexicano para la Competitividad, A.C. 2020.	100.00	7
Porcentaje de superficie bajo esquemas de conservación y manejo sustentable, para la preservación del capital natural y la biodiversidad	Gestión de ecosistemas y biodiversidad	Porcentaje	Ascendente	3.74	3.74	3.77	4.58	Dirección de Áreas Naturales Protegidas y Especies Prioritarias. Secretaría de Medio Ambiente y Desarrollo Territorial. Gobierno de Jalisco, 2020.	82.31	5.41
Superficie afectada por incendios forestales	Gestión de ecosistemas y biodiversidad	Hectáreas	Descendente	44,403.11	72,268.00	29,677.50	55,000.00	Secretaría de Medio Ambiente y Desarrollo Territorial y Comisión Nacional Forestal. Cifras preliminares 2020.	100.00	40,074.00
Plantas de tratamiento de aguas residuales en operación dentro de norma	Gestión integral del agua	Plantas de tratamiento	Ascendente	74	50	63	61	Secretaría de Gestión Integral del Agua. Gobierno de Jalisco. Cifras preliminares diciembre de 2020	100.00	113
Porcentaje de cobertura del servicio de agua potable	Gestión integral del agua	Porcentaje	Ascendente	95.28	95.70	95.70	95.9 * No evaluable	Secretaría de Gestión Integral del Agua. Gobierno de Jalisco, 2019.	* No evaluable	96.27
Porcentaje de cobertura del servicio de alcantarillado en todo el estado	Gestión integral del agua	Porcentaje	Ascendente	92.13	92.60	92.60	92.9 * No evaluable	Secretaría de Gestión Integral del Agua. Gobierno de Jalisco, 2019.	* No evaluable	94.34

Nombre del indicador	Temática	Unidad de medida	Tendencia deseable	Valor 2018	Valor 2019	Valor vigente en 2020	Meta 2020	Fuente y fecha de corte	(%) Cumplimiento de meta 2020	Meta PEGD 2021
Número de municipios que implementan esquemas de gestión integral de residuos tales como esquemas de recolección diferenciada, valorización, compostaje, biodigestión y/o sitios de disposición final en cumplimiento	Gobernanza territorial y desarrollo regional	Municipios	Ascendente	21	31	63	41	Dirección Ejecutiva de Protección y Gestión Ambiental. Secretaría de Medio Ambiente y Desarrollo Territorial. Gobierno de Jalisco, 2020.	100.00	65
Número de regiones que cuentan con ordenamientos de planeación urbana, y ordenamiento ecológico y territorial integrados	Gobernanza territorial y desarrollo regional	Regiones	Ascendente	0	0	0	3	Dirección Ejecutiva de Planeación Ordenamiento Territorial y Gestión Urbana. Secretaría de Medio Ambiente y Desarrollo Territorial. Gobierno de Jalisco, 2020.	0.00	6
Porcentaje de municipios que cuentan con instrumentos de planeación urbana, y ordenamiento ecológico y territorial congruentes con los instrumentos superiores	Gobernanza territorial y desarrollo regional	Porcentaje	Ascendente	36.0	37.6	20.0	48.0	Dirección Ejecutiva de Planeación Ordenamiento Territorial y Gestión Urbana. Secretaría de Medio Ambiente y Desarrollo Territorial. Gobierno de Jalisco, 2020.	41.67	50.0
Kilómetros de carretera conservados o reconstruidos	Infraestructura para el desarrollo	Kilómetros	Ascendente	4,420.00	4,228.42	4,492.98	4,490.77	Secretaría de Infraestructura y Obra Pública. Cifras preliminares 2020.	100.00	4,620.00
Obras de infraestructura concluidas con impacto metropolitano	Infraestructura para el desarrollo	Obras	Ascendente	4	0	2	2	Secretaría de Infraestructura y Obra Pública. Cifras preliminares 2020.	100.00	5
Posición en el Índice Legal de Obra Pública: Evaluación de la calidad del marco jurídico estatal	Infraestructura para el desarrollo	Posición	Descendente	8	NA	8	6 * No evaluable	Instituto Mexicano para la Competitividad, (IMCO), 2018.	* No evaluable	6
Porcentaje de cumplimiento de la normatividad ambiental de competencia estatal por unidades económicas	Procuración de la justicia ambiental	Porcentaje	Ascendente	35.0	48.7	29.5	48.7	Registros administrativos de la Procuraduría Estatal de Protección al Ambiente (PROEPA). Gobierno de Jalisco. Cifras preliminares IV Trimestre de 2020.	60.57	44.0

Nombre del indicador	Temática	Unidad de medida	Tendencia deseable	Valor 2018	Valor 2019	Valor vigente en 2020	Meta 2020	Fuente y fecha de corte	(%) Cumplimiento de meta 2020	Meta PEGD 2021
Promedio de días hábiles por atención oportuna a denuncias ambientales	Procuración de la justicia ambiental	Días hábiles	Descendente	15	9	15	9	Registros administrativos de la Procuraduría Estatal de Protección al Ambiente (PROEPA). Gobierno de Jalisco. Cifras preliminares 2020.	60.00	13
Días que se cumple con la norma al O3	Protección y gestión ambiental	Días	Ascendente	238	250	305	250	Secretaría de Medio Ambiente y Desarrollo Territorial. Sistema de Monitoreo Atmosférico de Jalisco (SIMAJ). Cifras preliminares 2020.	100.00	249
Días que se cumple con la norma de PM10	Protección y gestión ambiental	Días	Ascendente	155	146	158	151	Secretaría de Medio Ambiente y Desarrollo Territorial. Sistema de Monitoreo Atmosférico de Jalisco (SIMAJ). Cifras preliminares 2020.	100.00	163
Porcentaje de municipios del estado de Jalisco que depositan sus RSU en rellenos sanitarios conforme a la NOM-083-Sermarnat-2003	Protección y gestión ambiental	Porcentaje	Ascendente	36.00	45.00	37.00	45.00	Secretaría de Medio Ambiente y Desarrollo Territorial. Registro de seguimientos de regularización de la Coordinación General de Gestión Integral de Residuos. Cifras preliminares III Cuatrimestre 2020.	82.22	40.80
Porcentaje de vehículos aprobados en verificación de emisiones	Protección y gestión ambiental	Porcentaje	Ascendente	21.27	4.98	0.13	10.00	Secretaría de Medio Ambiente y Desarrollo Territorial. Sistema de Información Operativa de Control de Emisiones (SIOCE). 2020	1.30	45.00

Nota: *No evaluable, se refiere a los indicadores que no cuentan con valor actualizado por la fuente original 2020, con fecha de corte al 31 de diciembre, independientemente que en algunos casos se proyectó meta 2020 dado que se espera dicha actualización. Para mayor detalle de los indicadores, favor de consultar el Sistema de Monitoreo de Indicadores del Desarrollo (MIDE Jalisco) en https://seplan.app.jalisco.gob.mx/mide.

Eje Gobierno efectivo e integridad pública

Nombre del indicador	Temática	Unidad de medida	Tendencia deseable	Valor 2018	Valor 2019	Valor vigente en 2020	Meta 2020	Fuente y fecha de corte	(%) Cumplimiento de meta 2020	Meta PEGD 2021
Porcentaje de cumplimiento promedio de las metas de MIDE Jalisco	Indicador de eje	Porcentaje	Ascendente	90.10	84.23	87.97	90.66	Dirección General de Planeación y Evaluación Participativa. Secretaría de Planeación y Participación Ciudadana. Gobierno del Estado de Jalisco, Cifras preliminares a septiembre de 2020.	97.03	93.89
Posición de Jalisco en la métrica de gobierno abierto	Indicador de eje	Posición	Descendente	NA	5	5	* No evaluable	INAI, CIDE. Informe de resultados de la Métrica de Gobierno Abierto, México 2019.	* No evaluable	4
Posición en el Subíndice Gobiernos Eficientes y Eficaces del Índice de Competitividad, IMCO	Indicador de eje	Posición	Descendente	4	NA	5	3	IMCO. Índice de Competitividad Estatal (ICE), 2020.	60.00	3
Índice de recurrencia en materia de acceso a la información del poder Ejecutivo	Acceso a la información, transparencia y protección de datos personales	Índice	Descendente	ND	1.75	1.75	2.20 * No evaluable	Coordinación General de Transparencia con datos del Sistema de Reportes de Solicitudes de Información (SIRES) / Informes anuales ITEI. 2019.	* No evaluable	2.5
Posición en el Índice de Información Presupuestal Estatal	Acceso a la información, transparencia y protección de datos personales	Posición	Descendente	NA	13	13	* No evaluable	IMCO. Índice de Información Presupuestal Estatal (IIPE), 2019. .	* No evaluable	1
Posición en el Índice de Información del Ejercicio del Gasto	Acceso a la información, transparencia y protección de datos personales	Posición	Descendente	24	29	2	25	Instituto Mexicano para la Competitividad (IMCO), 2020.	100.00	18

Nombre del indicador	Temática	Unidad de medida	Tendencia deseable	Valor 2018	Valor 2019	Valor vigente en 2020	Meta 2020	Fuente y fecha de corte	(%) Cumplimiento de meta 2020	Meta PEGD 2021
Porcentaje de adquisiciones a través de la Comisión de Adquisiciones	Administración pública	Porcentaje	Ascendente	82.00	97.00	98.00	97.00	Secretaría de Administración. Gobierno de Jalisco. Cifras preliminares 2020.	100.00	82.59
Porcentaje de servidores públicos que asisten cuando menos a un evento de capacitación al año	Administración pública	Porcentaje	Ascendente	ND	10.35	8.64	10.00	Secretaría de Administración, Gobierno de Jalisco. Cifras preliminares 2020.	86.40	50.00
Índice General de Avance de PbR-SED en el ámbito estatal	Hacienda pública	Porcentaje	Ascendente	92.60	92.60	69.20	93.53	Secretaría de Hacienda y Crédito Público. Diagnóstico en la implantación y operación del Presupuesto Basado en Resultados (PbR) y del Sistema de Evaluación del Desempeño (SED), 2020.	73.99	94.45
Nivel de calidad crediticia de las finanzas públicas	Hacienda pública	Nivel	Descendente	5	5	5	5	Secretaría de la Hacienda Pública. Gobierno de Jalisco, 2020.	100.00	3
Porcentaje de ingresos estatales que provienen de captación directa	Hacienda pública	Porcentaje	Ascendente	8.48	9.94	10.55	9.94	Dirección General de Ingresos. Secretaría de la Hacienda Pública. Cifras preliminares 2020	100.00	8.70
Porcentaje de sitios de gobierno con servicio de acceso a internet	Innovación gubernamental	Porcentaje	Ascendente	ND	ND	10.0	10.0	Coordinación General de Innovación Gubernamental. Gobierno de Jalisco. 2020.	100.00	50.0
Servicios en línea incorporados para facilitar y agilizar trámites	Innovación gubernamental	Servicios	Ascendente	134	151	164	167	Secretaría de Administración. Gobierno de Jalisco. Cifras preliminares 2020.	98.20	179

Nombre del indicador	Temática	Unidad de medida	Tendencia deseable	Valor 2018	Valor 2019	Valor vigente en 2020	Meta 2020	Fuente y fecha de corte	(%) Cumplimiento de meta 2020	Meta PEGD 2021
Auditorías a la administración pública estatal	Política de integridad y control interno	Auditorías	Ascendente	249	298	256	298	Dirección General de Control y Evaluación a Dependencias del Ejecutivo. Dirección General de Control y Evaluación a Organismos Paraestatales y Dirección General de Verificación y Control de Obra. Contraloría del Estado. Gobierno de Jalisco. Cifras preliminares 2020.	85.91	265

Nota: *No evaluable, se refiere a los indicadores que no cuentan con valor actualizado por la fuente original 2020, con fecha de corte al 31 de diciembre, independientemente que en algunos casos se proyectó meta 2020 dado que se espera dicha actualización. Para mayor detalle de los indicadores, favor de consultar el Sistema de Monitoreo de Indicadores del Desarrollo (MIDE Jalisco) en https://seplan.app.jalisco.gob.mx/mide.

Temáticas transversales

Nombre del indicador	Temática	Unidad de medida	Tendencia deseable	Valor 2018	Valor 2019	Valor vigente en 2020	Meta 2020	Fuente y fecha de corte	(%) Cumplimiento de meta 2020	Meta PEGD 2021
Municipios con programas de acción climática	Cambio climático	Municipios	Ascendente	73	82	77	100	Juntas intermunicipales de medio ambiente. Secretaría de Medio Ambiente y Desarrollo Territorial, 2020.	77.00	100
Número de hectáreas afectadas por la sequía	Cambio climático	Hectáreas	Descendente	2,203,171.65	ND	2,203,171.65	2,148,092.33 * No evaluable	Servicio Meteorológico Nacional. Comisión Nacional del Agua. Monitor de Sequía en México. 2018.	* No evaluable	2,093,013.00
Proyectos de Mitigación, Adaptación y Resiliencia ante el Cambio Climático implementados por las Juntas Intermunicipales	Cambio climático	Proyectos	Ascendente	18	50	42	65	Dirección de Transversalidad y Gobernanza Territorial. Secretaría de Medio Ambiente y Desarrollo Territorial y Comisión Nacional Forestal, 2020.	64.62	80
Tasa de incidencia de corrupción por 100,000 habitantes	Corrupción e impunidad	Tasa	Descendente	NA	34,545	34,545	22,698	INEGI. Encuesta Nacional de Calidad e Impacto Gubernamental (ENCIG), 2019.	65.71	22,698
Tasa de prevalencia de corrupción por 100 mil habitantes, según trámites realizados en dependencias de gobierno estatal y municipal	Corrupción e impunidad	Tasa	Descendente	13,696	NA	16,025	12,483	Elaboración propia con datos de INEGI. Encuesta Nacional de Calidad e Impacto Gubernamental (ENCIG), 2019.	77.90	12,483
Lugar que ocupa Jalisco en el Índice de paz México	Cultura de paz	Posición	Descendente	15	19	20	17	Instituto para la Economía y la Paz (IEP). Índice de Paz México (IPM), 2020.	85.00	14
Recomendaciones de la CNDH y de la CEDHJ al Ejecutivo Estatal	Derechos humanos	Recomendaciones	Descendente	32	34	31	* No evaluable	Comisión Nacional de Derechos Humanos y Comisión Estatal de Derechos Humanos de Jalisco. Cifras preliminares 2020.	* No evaluable	* No evaluable

Nombre del indicador	Temática	Unidad de medida	Tendencia deseable	Valor 2018	Valor 2019	Valor vigente en 2020	Meta 2020	Fuente y fecha de corte	(%) Cumplimiento de meta 2020	Meta PEGD 2021
Recomendaciones de la Comisión de Derechos Humanos de Jalisco	Derechos humanos	Recomendaciones	Descendente	50	40	190	* No evaluable	Comisión Estatal de Derechos Humanos Jalisco. Cifras preliminares 2020.	* No evaluable	* No evaluable
Niñas, niños y adolescentes reintegrados a una familia de origen o adoptiva	Desarrollo integral de las niñas, los niños y los adolescentes	Personas	Ascendente	610	695	1,021	660	Sistema DIF Jalisco con datos de la Dirección de Tutela, adscrita a la Procuraduría de Protección de Niñas, Niños y Adolescentes del Estado de Jalisco. Cifras preliminares diciembre del 2020.	100.00	610
Porcentaje de cobertura de la población menor de 5 años beneficiada con el programa Nutrición extraescolar	Desarrollo integral de las niñas, los niños y los adolescentes	Porcentaje	Ascendente	48.83	48.83	48.83	48.83 * No evaluable	Sistema DIF Jalisco con información de la Subdirección General de Seguridad Alimentaria, adscrita a la Dirección General del Sistema DIF Jalisco y con datos del Instituto Nacional de Estadística y Geografía (Población de 1-4 años) INEGI 2010, Instituto Nacional de Salud Pública, Secretaría de Salud (Encuesta Nacional de Salud y Nutrición, 2012, ENSANUT), 2019	* No evaluable	50.09
Porcentaje de embarazos en adolescentes	Desarrollo integral de las niñas, los niños y los adolescentes	Porcentaje	Descendente	17.90	16.27	15.10	17.6	Sistema de Información Básica en materia de salud (SINBA Nacimientos), OPD Servicios de Salud Jalisco. Cifras preliminares 2020.	100.00	16.7

Nombre del indicador	Temática	Unidad de medida	Tendencia deseable	Valor 2018	Valor 2019	Valor vigente en 2020	Meta 2020	Fuente y fecha de corte	(%) Cumplimiento de meta 2020	Meta PEGD 2021
Porcentaje de niñas, niños y adolescentes a quienes se contribuyó en su reintegración al derecho de acceso a la educación	Desarrollo integral de las niñas, los niños y los adolescentes	Porcentaje	Ascendente	68.28	55.17	66.32	56.17	Sistema DIF Jalisco con información de la Dirección de Prevención, adscrita a la Procuraduría de Protección de Niñas, Niños y Adolescentes del Estado de Jalisco. Cifras a diciembre de 2020.	100.00	89.16
Feminicidios	Feminicidios	Averiguaciones previas / carpetas de investigación	Descendente	32	58	66	* No evaluable	Dirección de Planeación y Estadística. Fiscalía del Estado de Jalisco. Cifras preliminares 2020.	* No evaluable	* No evaluable
Posición de Jalisco en el subíndice de participación ciudadana de la métrica de Gobierno Abierto	Gobernanza para el desarrollo	Posición	Descendente	NA	5	5	* No evaluable	INAI, CIDE. Informe de resultados de la Métrica de Gobierno Abierto, 2019.	* No evaluable	4
Posición en el indicador de las actividades de monitoreo y evaluación, CONEVAL	Gobernanza para el desarrollo	Posición	Descendente	NA	1	1	* No evaluable	CONEVAL. Diagnóstico del avance en monitoreo y evaluación en las entidades federativas, 2019.	* No evaluable	1
Brecha de género en la tasa de participación laboral de Jalisco	Igualdad de género	Porcentaje	Descendente	30.80	29.98	31.47	30.29	Secretaría de Igualdad Sustantiva entre Mujeres y Hombres, con datos de la Encuesta Nacional de Ocupación y Empleo Nueva Edición (ENOEN) del Instituto Nacional de Estadística y Geografía (INEGI). Cifras del cuarto trimestre 2020.	96.25	28.25
Índice de paridad política	Igualdad de género	Índice	Ascendente	59.20	59.20	59.20	59.20	Secretaría de Igualdad Sustantiva entre Mujeres y Hombres, Cifras preliminares a diciembre de 2020.	100.00	67.00

Nombre del indicador	Temática	Unidad de medida	Tendencia deseable	Valor 2018	Valor 2019	Valor vigente en 2020	Meta 2020	Fuente y fecha de corte	(%) Cumplimiento de meta 2020	Meta PEGD 2021
Ingreso por hora trabajada de la población femenina ocupada	Igualdad de género	Pesos	Ascendente	39.00	41.63	45.58	41.63	INEGI. Encuesta Nacional de Ocupación y Empleo Nueva Edición (ENOEN). Cifras preliminares cuarto trimestre de 2020.	100.00	42.90
Número de Personas desaparecidas y no localizadas	Personas desaparecidas	Personas	Descendente	1,682	2,485	2,022	* No evaluable	Fiscalía Especializada en Personas Desaparecidas de la Fiscalía del Estado. Cifras preliminares 2020.	* No evaluable	* No evaluable
Número de personas localizadas por la Fiscalía Especializada en Personas Desaparecidas	Personas desaparecidas	Personas	Ascendente	2,481	2,538	2,007	2,667	Fiscalía Especializada en Personas Desaparecidas de la Fiscalía del Estado. Cifras preliminares 2020.	75.25	2,997
Litros por segundo de agua saneada en la Cuenca del Río Santiago	Recuperación integral del Río Santiago	Litros por segundo	Ascendente	10,093.00	6,930.00	8,339.00	8,244.57	Secretaría de Gestión Integral del Agua. Gobierno de Jalisco. Cifras preliminares diciembre de 2020.	100.00	10,832.00
Porcentaje de aguas Residuales Municipales tratadas en la cuenca del Río Santiago	Recuperación integral del Río Santiago	Porcentaje	Ascendente	55.00	57.13	68.70	59.20	Secretaría de Gestión Integral del Agua. Gobierno de Jalisco. 2020.	100.00	67.00
Porcentaje de cumplimiento de la normatividad ambiental de competencia estatal por unidades económicas en los municipios del área de atención prioritaria del Río Santiago (Sólo municipios del Área Metropolitana de Guadalajara- 9 municipios)	Recuperación integral del Río Santiago	Porcentaje	Ascendente	40.00	38.50	26.50	43.75	Registros administrativos de la Procuraduría Estatal de Protección al Ambiente (PROEPA). Gobierno de Jalisco. Cifras preliminares IV Trimestre de 2020.	60.57	49.00

Nombre del indicador	Temática	Unidad de medida	Tendencia deseable	Valor 2018	Valor 2019	Valor vigente en 2020	Meta 2020	Fuente y fecha de corte	(%) Cumplimiento de meta 2020	Meta PEGD 2021
Porcentaje de cumplimiento de la normatividad ambiental de competencia estatal por unidades económicas en los municipios del área de intervención prioritaria del Río Santiago (18 municipios)	Recuperación integral del Río Santiago	Porcentaje	Ascendente	44.0	44.4	29.1	48.7	Registros administrativos de la Procuraduría Estatal de Protección al Ambiente (PROEPA). Gobierno de Jalisco. Cifras preliminares IV Trimestre de 2020.	59.75	53.0
Porcentaje de tratamiento de aguas residuales que cumplen con la Norma en la cuenca del río Santiago	Recuperación integral del Río Santiago	Porcentaje	Ascendente	50.00	90.96	92.20	91.00	Secretaría de Gestión Integral del Agua. Gobierno de Jalisco. 2020.	100.00	65.00

Nota: *No evaluable, se refiere a los indicadores que no cuentan con valor actualizado por la fuente original 2020, con fecha de corte al 31 de diciembre, independientemente que en algunos casos se proyectó meta 2020 dado que se espera dicha actualización. Para mayor detalle de los indicadores, favor de consultar el Sistema de Monitoreo de Indicadores del Desarrollo (MIDE Jalisco) en https://seplan.app.jalisco.gob.mx/mide.

Temáticas especiales

Nombre del indicador	Temática	Unidad de medida	Tendencia deseable	Valor 2018	Valor 2019	Valor vigente en 2020	Meta 2020	Fuente y fecha de corte	(%) Cumplimiento de meta 2020	Meta PEGD 2021
Niñas, niños y adolescentes reintegrados a una familia de origen o adoptiva	Desarrollo integral de las niñas, los niños y los adolescentes	Personas	Ascendente	610	695	1,021	660	Sistema DIF Jalisco con datos de la Dirección de Tutela, adscrita a la Procuraduría de Protección de Niñas, Niños y Adolescentes del Estado de Jalisco. Cifras preliminares diciembre del 2020.	100.00	610
Porcentaje de cobertura de la población menor de 5 años beneficiada con el programa Nutrición extraescolar	Desarrollo integral de las niñas, los niños y los adolescentes	Porcentaje	Ascendente	48.83	48.83	48.83	48.83 * No evaluable	Sistema DIF Jalisco con información de la Subdirección General de Seguridad Alimentaria, adscrita a la Dirección General del Sistema DIF Jalisco y con datos del Instituto Nacional de Estadística y Geografía (Población de 1-4 años) INEGI 2010, Instituto Nacional de Salud Pública, Secretaría de Salud (Encuesta Nacional de Salud y Nutrición, 2012, ENSANUT), 2019	* No evaluable	50.09
Porcentaje de embarazos en adolescentes	Desarrollo integral de las niñas, los niños y los adolescentes	Porcentaje	Descendente	17.90	16.27	15.10	17.6	Sistema de Información Básica en materia de salud (SINBA Nacimientos), OPD Servicios de Salud Jalisco. Cifras preliminares 2020.	100.00	16.7

Nombre del indicador	Temática	Unidad de medida	Tendencia deseable	Valor 2018	Valor 2019	Valor vigente en 2020	Meta 2020	Fuente y fecha de corte	(%) Cumplimiento de meta 2020	Meta PEGD 2021
Porcentaje de niñas, niños y adolescentes a quienes se contribuyó en su reintegración al derecho de acceso a la educación	Desarrollo integral de las niñas, los niños y los adolescentes	Porcentaje	Ascendente	68.28	55.17	66.32	56.17	Sistema DIF Jalisco con información de la Dirección de Prevención, adscrita a la Procuraduría de Protección de Niñas, Niños y Adolescentes del Estado de Jalisco. Cifras a diciembre de 2020.	100.00	89.16
Feminicidios	Feminicidios	Averiguaciones previas / carpetas de investigación	Descendente	32	58	66	* No evaluable	Dirección de Planeación y Estadística. Fiscalía del Estado de Jalisco. Cifras preliminares 2020.	* No evaluable	* No evaluable
Número de Personas desaparecidas y no localizadas	Personas desaparecidas	Personas	Descendente	1,682	2,485	2,022	* No evaluable	Fiscalía Especializada en Personas Desaparecidas de la Fiscalía del Estado. Cifras preliminares 2020.	* No evaluable	* No evaluable
Número de personas localizadas por la Fiscalía Especializada en Personas Desaparecidas	Personas desaparecidas	Personas	Ascendente	2,481	2,538	2,007	2,667	Fiscalía Especializada en Personas Desaparecidas de la Fiscalía del Estado. Cifras preliminares 2020.	75.25	2,997
Litros por segundo de agua saneada en la Cuenca del Río Santiago	Recuperación integral del Río Santiago	Litros por segundo	Ascendente	10,093.00	6,930.00	8,339.00	8,244.57	Secretaría de Gestión Integral del Agua. Gobierno de Jalisco. Cifras preliminares diciembre de 2020.	100.00	10,832
Porcentaje de aguas Residuales Municipales tratadas en la cuenca del Río Santiago	Recuperación integral del Río Santiago	Porcentaje	Ascendente	55.00	57.13	68.70	59.20	Secretaría de Gestión Integral del Agua. Gobierno de Jalisco. 2020.	100.00	67.00
Porcentaje de cumplimiento de la normatividad ambiental de competencia estatal por unidades económicas en los municipios del área de atención prioritaria del Río Santiago (Sólo municipios del Área Metropolitana de Guadalajara- 9 municipios)	Recuperación integral del Río Santiago	Porcentaje	Ascendente	40.00	38.50	26.50	43.75	Registros administrativos de la Procuraduría Estatal de Protección al Ambiente (PROEPA). Gobierno de Jalisco. Cifras preliminares IV Trimestre de 2020.	60.57	49.00

Nombre del indicador	Temática	Unidad de medida	Tendencia deseable	Valor 2018	Valor 2019	Valor vigente en 2020	Meta 2020	Fuente y fecha de corte	(%) Cumplimiento de meta 2020	Meta PEGD 2021
Porcentaje de cumplimiento de la normatividad ambiental de competencia estatal por unidades económicas en los municipios del área de intervención prioritaria del Río Santiago (18 municipios)	Recuperación integral del Río Santiago	Porcentaje	Ascendente	44.0	44.4	29.1	48.7	Registros administrativos de la Procuraduría Estatal de Protección al Ambiente (PROEPA). Gobierno de Jalisco. Cifras preliminares IV Trimestre de 2020.	59.75	53.0
Porcentaje de tratamiento de aguas residuales que cumplen con la Norma en la cuenca del río Santiago	Recuperación integral del Río Santiago	Porcentaje	Ascendente	50.00	90.96	92.20	91.00	Secretaría de Gestión Integral del Agua. Gobierno de Jalisco. 2020.	100.00	65.00

Nota: *No evaluable, se refiere a los indicadores que no cuentan con valor actualizado por la fuente original 2020, con fecha de corte al 31 de diciembre, independientemente que en algunos casos se proyectó meta 2020 dado que se espera dicha actualización. Para mayor detalle de los indicadores, favor de consultar el Sistema de Monitoreo de Indicadores del Desarrollo (MIDE Jalisco) en https://seplan.app.jalisco.gob.mx/mide.


Jalisco
GOBIERNO DEL ESTADO

ANEXOS

INFORME DE VARIACIONES POR UNIDAD PRESUPUESTAL

Se integra como anexo a este informe la justificación de las variaciones de recursos derivadas de las adecuaciones presupuestales, así como las modificaciones programáticas más relevantes de las Dependencias y Entidades.

Gobierno del Estado de Jalisco

Cuenta Pública 2020

Informe Anual de Desempeño de Gestión - Variaciones -

Despacho del Gobernador

Asignación presupuestal 2020

Unidad Responsable	Aprobado	Modificado	% de Variación Inicial Vs. Modificado	Devengado	% de Participación por UR
Despacho del Gobernador	7,211,508	4,548,626	-36.93%	4,546,836	100.00%
Sumas	**7,211,508**	**4,548,626**	**36.93%**	**4,546,836**	**100.00%**

Variaciones del presupuesto Inicial Vs. Modificado

Reducción de recursos de diversos fondos, que tiene como finalidad asegurar el balance presupuestario al cierre del ejercicio presupuestal 2020.

Variaciones Programáticas relevantes

Sin variaciones programáticas.

Secretaría General de Gobierno

Asignación presupuestal 2020

Unidad Responsable	Aprobado	Modificado	% de Variación Inicial Vs. Modificado	Devengado	% de Participación por UR
Secretaría General de Gobierno	511,608,601	441,458,745	-13.71%	441,353,816	62.62%
Instituto de Información Estadística y Geográfica del Estado de Jalisco	36,405,798	34,897,667	-4.14%	34,897,667	4.95%
Unidad Estatal de Protección Civil y Bomberos	200,573,500	176,573,500	-11.97%	176,573,500	25.05%
Fideicomiso para la operación del Sistema de Justicia Penal	40,000,000	8,800,000	-78.00%	8,800,000	1.25%
Comisión Estatal Indígena	9,927,700	8,688,791	-12.48%	8,688,791	1.23%
Fideicomiso Atención a Jaliscienses en el Extranjero	2,000,000	3,842,996	92.15%	3,842,996	0.55%
Comisión para la Búsqueda de Personas	29,112,961	32,791,613	12.64%	30,708,969	4.36%
Sumas	**829,628,560**	**707,053,311**	**-14.77%**	**704,865,738**	**100.00%**

Variaciones del presupuesto Inicial Vs. Modificado

Atender lo dispuesto en el Decreto número 27912/LXII/20 derivados de las medidas establecidas para combatir la Pandemia provocada por el virus SARS-CoV-2 (COVID-19).
Ingreso adicional de recursos Federales por convenio de coordinación y adhesión para otorgamiento de subsidios a entidades federativas a través de sus comisiones de búsqueda para realizar acciones de búsqueda de personas 2020
Variaciones de recursos con la finalidad de asegurar el balance presupuestario del ejercicio fiscal 2020

Gobierno del Estado de Jalisco

Cuenta Pública 2020

Informe Anual de Desempeño de Gestión - Variaciones -

Secretaría General de Gobierno

Variaciones Programáticas relevantes

Modificación de indicadores de los programas presupuestarios derivado principalmente de la contingencia COVD-19
Se crean nuevos indicadores derivado del incremento y atención de acciones de los Programas presupuestarios
Se modifican metas en Programa presupuestario de la Comisión de Búsqueda de Personas, derivado del ingreso de recursos Federales por convenio de Búsqueda de Personas entre el Gobierno de Jalisco y la Federación.

Secretaría de la Hacienda Pública

Asignación presupuestal 2020

Unidad Responsable	Aprobado	Modificado	% de Variación Inicial Vs. Modificado	Devengado	% de Participación por UR
Secretaría de la Hacienda Pública	1,957,152,578	1,886,795,823	-3.59%	1,818,674,688	100.00%
Sumas	**1,957,152,578**	**1,886,795,823**	**-3.59%**	**1,818,674,688**	**100.00%**

Variaciones del presupuesto Inicial Vs. Modificado

Atender lo dispuesto en el Decreto número 27912/LXII/20 derivados de las medidas establecidas para combatir la Pandemia provocada por el virus SARS-CoV-2 (COVID-19).
La SHP administró y suministró recursos para diversas dependencias para la atención de gastos generados por la pandemia.
Ingreso adicional federal del Programa Armonización Contable 2020, "Provisiones para la capacitación y de los servidores públicos del Estado de Jalisco y sus municipios en materia de armonización contable ".
Incremento de ingresos por concepto de Multas por Infracciones a las Leyes Fiscales e importes a distribuir, de conformidad al Artículo 112 y 113 del Código Fiscal del Estado de Jalisco, para Servidores Públicos, Capacitación y OPDs Salud y Hospital Civil de Guadalajara.
Variaciones de recursos con la finalidad de asegurar el balance presupuestario del ejercicio fiscal 2020

Variaciones Programáticas relevantes

Modificación de indicadores de los programas presupuestarios derivado principalmente de la contingencia COVD-19
Se crean nuevos indicadores derivado del incremento y atención de acciones de los Programas presupuestarios; derivado del aumento de las Representaciones atendidas a través de las Juntas de Gobierno o Consejos de Administración de Organismos Públicos Descentralizados

Gobierno del Estado de Jalisco

Cuenta Pública 2020

Informe Anual de Desempeño de Gestión - Variaciones -

Secretaría de Educación

Asignación presupuestal 2020

Unidad Responsable	Aprobado	Modificado	% de Variación Inicial Vs. Modificado	Devengado	% de Participación por UR
Secretaría de Educación	31,871,547,047	31,467,277,622	-1.27%	31,317,009,345	94.42%
Colegio Nacional de Educación Profesional Técnica del Estado de	325,493,701	331,712,455	1.91%	331,712,455	1.00%
Colegio de Estudios Científicos y Tecnológicos del Estado de Jalisco	424,269,000	546,397,476	28.79%	546,397,476	1.65%
Colegio de Bachilleres del Estado de Jalisco	487,224,000	656,249,674	34.69%	656,249,674	1.98%
Instituto de Formación para el Trabajo del Estado de Jalisco (IDEFT)	103,349,800	139,759,783	35.23%	139,759,783	0.42%
Instituto Estatal para la Educación de Jóvenes y Adultos (INEEJAD)	166,215,300	176,515,457	6.20%	176,515,457	0.53%
Sumas	**33,378,098,848**	**33,317,912,467**	**-0.18%**	**33,167,644,190**	**100.00%**

Variaciones del presupuesto Inicial Vs. Modificado

Variaciones de recursos con la finalidad de asegurar el balance presupuestario del ejercicio fiscal 2020, considerando recursos para la operación de Programas Federales de Educación Básica, Fondo de Aportaciones para la Nómina Educativa y Gasto Operativo (FONE), Fondo de Aportación para Educación Tecnológica (FAETA), consolidación de programas de Educación Media Superior en el estado, así como atender lo dispuesto en el Decreto número 27912/LXII/20 derivados de las medidas establecidas para combatir la Pandemia provocada por el virus SARS-CoV-2 (COVID-19).

Variaciones Programáticas relevantes

Modificación de indicadores de los programas presupuestarios derivado principalmente de la contingencia COVD-19

Secretaría de Salud Jalisco

Asignación presupuestal 2020

Unidad Responsable	Aprobado	Modificado	% de Variación Inicial Vs. Modificado	Devengado	% de Participación por UR
Secretaría de Salud Jalisco	418,363,501	54,763,621	-86.91%	54,746,414	0.35%
O.P.D. Servicios de Salud Jalisco	6,043,653,200	10,642,393,562	76.09%	10,642,393,362	67.59%
O.P.D. Hospital Civil de Guadalajara	4,056,436,849	4,573,044,742	12.74%	4,573,044,742	29.04%
Instituto Jalisciense de Cancerología	122,314,700	147,950,007	20.96%	147,950,007	0.94%
Consejo Estatal de Trasplantes de Órganos y Tejidos	13,820,900	13,211,640	-4.41%	13,211,640	0.08%
Comisión de Arbitraje Médico del Estado de Jalisco	9,536,300	10,145,560	6.39%	10,145,560	0.06%
Régimen Estatal de Protección Social en Salud de Jalisco	2,806,765,000	47,486,787	-98.31%	47,486,787	0.30%

Gobierno del Estado de Jalisco

Cuenta Pública 2020

Informe Anual de Desempeño de Gestión - Variaciones -

Secretaría de Salud Jalisco

Asignación presupuestal 2020

Unidad Responsable	Aprobado	Modificado	% de Variación Inicial Vs. Modificado	Devengado	% de Participación por UR
Consejo Estatal Contra las Adicciones en Jalisco	76,123,087	63,165,111	-17.02%	63,078,636	0.40%
Consejo Estatal para la Prevención de Accidentes	25,128,330	21,805,966	-13.22%	21,772,801	0.14%
Consejo Estatal para la Prevención del Síndrome de Inmunodeficiencia	22,230,921	18,229,772	-18.00%	18,227,903	0.12%
O.P.D. Servicios de Salud Jalisco (Instituto Jalisciense de Salud Mental)	114,975,000	114,975,000	0.00%	114,975,000	0.73%
O.P.D. Servicios de Salud Jalisco (Instituto Jalisciense de Alivio del Dolor y Cuidados Paliativos)	8,505,000	8,505,000	0.00%	8,505,000	0.05%
O.P.D. Servicios de Salud Jalisco (Comisión para la Protección contra Riesgos Sanitarios del Estado de Jalisco)	37,887,700	30,909,369	-18.42%	30,909,369	0.20%
Sumas	**13,755,740,488**	**15,746,586,137**	**14.47%**	**15,746,447,221**	**100.00%**

Variaciones del presupuesto Inicial Vs. Modificado

Contempla los recursos de Programas Federales Examen Nacional de Aspirantes a Residencias Médicas. (ENARM), Fondo de Aportaciones para los Servicios de Salud (FASSA Ramo 33), Fortalecimiento de las Acciones de Salud Pública en las Entidades Federativas (AFASPE), Fortalecimiento a la Atención Médica, Atención y medicamentos gratuitos para la población sin seguridad social laboral U13, Instituto de Salud para el Bienestar INSABI, para la prestación de servicios de Salud, medicamentos y demás insumos asociados, Programa Regulación y Vigilancia de Establecimientos y servicios de atención médica G005, INSABI Seguro Médico Siglo XXI, así como atender lo dispuesto en el Decreto número 27912/LXII/20 derivados de las medidas establecidas para combatir la Pandemia provocada por el virus SARS-CoV-2 (COVID-19).
Variaciones de recursos con la finalidad de asegurar el balance presupuestario del ejercicio fiscal 2020.

Variaciones Programáticas relevantes

Modificación de indicadores de los programas presupuestarios ante la contingencia COVID-19, se crearon indicadores y realizaron ajustes en las metas. Se crea el Programa para atención a la Contingencias COVID 19 para la atención de los conceptos de: Insumos, Personal, Equipamiento y Reconversión Hospitalaria

Gobierno del Estado de Jalisco

Cuenta Pública 2020

Informe Anual de Desempeño de Gestión - Variaciones -

Secretaría de Infraestructura y Obra Pública

Asignación presupuestal 2020

Unidad Responsable	Aprobado	Modificado	% de Variación Inicial Vs. Modificado	Devengado	% de distribución por UR
Secretaría de Infraestructura y Obra Pública	6,026,441,715	14,347,931,920	138.08%	10,876,172,512	93.36%
Instituto de la Infraestructura Física Educativa de Jalisco	649,523,400	776,864,298	19.61%	774,138,821	6.64%
Instituto Jalisciense de la Vivienda	5,000,000	0	-100.00%	0	0.00%
Sumas	**6,680,965,115**	**15,124,796,219**	**126.39%**	**11,650,311,333**	**100.00%**

Variaciones del presupuesto Inicial Vs. Modificado

Variaciones de recursos con la finalidad de asegurar el balance presupuestario del ejercicio fiscal 2020 y atender lo dispuesto en el Decreto número 27912/LXII/20 derivado de las medidas establecidas para combatir la pandemia provocada por el virus SARS-CoV-2 (COVID-19), así como del Fondo de Estabilización de los Ingresos de las Entidades Federativas (FEIEF), Fondo de Aportaciones para el Fortalecimiento de las Entidades Federativas (FAFEF), Fondo de Infraestructura Social (FISE) y Fondo de Aportaciones Múltiples (FAM Ordinario y Remanentes).

Variaciones Programáticas relevantes

Modificación a la alza de las metas programadas por la disposición del créditos autorizados, lo que significó la actualización de las obras y acciones programadas y en la modificación del Programa Anual de Inversión Pública.

Secretaría de Desarrollo Económico

Asignación presupuestal 2020

Unidad Responsable	Aprobado	Modificado	% de Variación Inicial Vs. Modificado	Devengado	% de distribución por UR
Secretaría de Desarrollo Económico	303,522,298	900,078,927	196.54%	900,064,073	90.86%
Fondo Jalisco de Fomento Empresarial (FOJAL)	0	90,712,685	100.00%	71,256,955	7.19%
Fideicomiso Comisión de Filmaciones del Estado de Jalisco	21,500,000	12,500,000	-41.86%	12,500,000	1.26%
Agencia de Energía del Estado de Jalisco	14,971,100	6,776,940	-54.73%	6,776,940	0.68%
Sumas	**339,993,398**	**1,010,068,552**	**197.08%**	**990,597,968**	**100.00%**

Gobierno del Estado de Jalisco

Cuenta Pública 2020

Informe Anual de Desempeño de Gestión - Variaciones -

Secretaría de Desarrollo Económico

Variaciones del presupuesto Inicial Vs. Modificado

Apoyo a las Micro y Pequeñas Empresas , para que puedan mantener los empleos de sus trabajadores "Plan Jalisco COVID-19"
Creación del programa REACTIVA y REINICIA para nómina y capital de trabajo, ambos para la reactivación económica
FOJAL, Programa Subsidio de Tasa de Interés para apoyos a Microcrédito grupal para Mujeres y microcréditos para emprendedores y al programa Fondo de Garantía.
Atender lo dispuesto en el Decreto número 27912/LXII/20 derivados de las medidas establecidas para combatir la Pandemia provocada por el virus SARS-CoV-2 (COVID-19).
Variaciones de recursos con la finalidad de asegurar el balance presupuestario del ejercicio fiscal 2020.

Variaciones Programáticas relevantes

Modificación de indicadores de los programas presupuestarios ante la contingencia COVID-19.
Creación de nuevos programas presupuestarios con el fin de incentivar la Reactivación Económica: Programa de Apoyo al Empleo Formal, Programa Reinicia tu Negocio para Nómina y Capital de Trabajo y Programa Reactiva tu Negocio. En FOJAL: Emprendimiento (créditos grupales), Garantías y Subsidio a la tasa de interés

Secretaría de Turismo

Asignación presupuestal 2020

Unidad Responsable	Aprobado	Modificado	% de Variación Inicial Vs. Modificado	Devengado	% de distribución por UR
Secretaría de Turismo	150,748,599	94,675,573	-37.20%	94,657,410	65.33%
Agencia Estatal de Entretenimiento de Jalisco	34,500,000	50,232,016	45.60%	50,232,016	34.67%
Sumas	**185,248,599**	**144,907,589**	**-21.78%**	**144,889,426**	**100.00%**

Variaciones del presupuesto Inicial Vs. Modificado

Atender lo dispuesto en el Decreto número 27912/LXII/20 derivados de las medidas establecidas para combatir la Pandemia provocada por el virus SARS-CoV-2 (COVID-19).
Apoyo al Centro de Convenciones de Puerto Vallarta
Variaciones de recursos con la finalidad de asegurar el balance presupuestario del ejercicio fiscal 2020

Variaciones Programáticas relevantes

Modificación de indicadores de los programas presupuestarios ante la contingencia COVID-19.

Gobierno del Estado de Jalisco

Cuenta Pública 2020

Informe Anual de Desempeño de Gestión - Variaciones -

Secretaría de Agricultura y Desarrollo Rural

Asignación presupuestal 2020

Unidad Responsable	Aprobado	Modificado	% de Variación Inicial Vs. Modificado	Devengado	% de Participación por UR
Secretaría de Agricultura y Desarrollo Rural	1,351,319,107	1,591,584,624	17.78%	1,406,404,309	79.21%
Fideicomiso Alianza para el Campo en el Estado de Jalisco (FACEJ)	195,942,599	231,483,042	18.14%	231,483,042	13.04%
Fideicomiso de cobertura de precios de maíz	10,000,000	75,000,000	650.00%	75,000,000	4.22%
Agencia Estatal de Sanidad, Inocuidad y Calidad Agroalimentaria en Jalisco	94,000,000	62,666,667	-33.33%	62,666,667	3.53%
Sumas	**1,651,261,706**	**1,960,734,333**	**18.74%**	**1,775,554,017**	**100.00%**

Variaciones del presupuesto Inicial Vs. Modificado

Secretaría de Agricultura y Desarrollo Rural

Atender lo dispuesto en el Decreto número 27912/LXII/20 derivados de las medidas establecidas para combatir la Pandemia provocada por el virus SARS-CoV-2 (COVID-19).
Variaciones de recursos federales destinados al Apoyo a la Agricultura (Aportación Federal para contratación de Seguros Catastróficos), en virtud de que no fueron ministrados a la Entidad.
Variaciones de recursos para el programa "Empedrados para la Reactivación Económica en Municipios", con el fin de potencializar el liderazgo de Jalisco en materia agropecuaria a nivel nacional, ampliando, rehabilitando y modernizando la infraestructura rural productiva, con recursos autorizados en el Decreto 27913/LXII/20.
Variaciones de recursos con la finalidad de asegurar el balance presupuestario del ejercicio fiscal 2020.

Variaciones Programáticas relevantes

Modificación de indicadores de los programas presupuestarios ante la contingencia COVID-19. (Apoyo al Ingreso a Productores de Maíz Programa de Empedrados Municipales), en FACEJ Modificación de indicadores para la implementación de proyectos estratégicos-regionales, especiales de infraestructura productiva y de desarrollo rural en apoyo a los productores (as) en el Estado de Jalisco.

Gobierno del Estado de Jalisco

Cuenta Pública 2020

Informe Anual de Desempeño de Gestión - Variaciones -

Secretaría de Medio Ambiente y Desarrollo Territorial

Asignación presupuestal 2020

Unidad Responsable	Aprobado	Modificado	% de Variación Inicial Vs. Modificado	Devengado	% de distribución por UR
Secretaría de Medio Ambiente y Desarrollo Territorial	446,548,387	369,107,041	-17.34%	368,612,097	68.99%
Fideicomiso de Desarrollo Urbano de Jalisco (FIDEUR)	950,100	950,100	0.00%	950,100	0.18%
Organismo Operador del Parque de la Solidaridad	27,970,100	27,560,257	-1.47%	27,560,257	5.16%
Parque Metropolitano de Guadalajara	17,000,200	15,955,609	-6.14%	15,955,609	2.99%
OPD Bosque La Primavera	28,613,800	26,686,667	-6.73%	26,686,667	4.99%
Fideicomiso para la Administración del Programa de Desarrollo Forestal del Estado de Jalisco (FIPRODEFO)	25,245,600	24,035,766	-4.79%	24,035,766	4.50%
Procuraduría de Desarrollo Urbano	22,151,400	21,967,045	-0.83%	21,967,045	4.11%
Procuraduría Estatal de Protección al Ambiente	52,023,201	18,534,013	-64.37%	18,506,757	3.46%
Agencia Integral de Regulación de Emisiones	49,363,207	14,285,287	-71.06%	14,285,287	2.67%
Fondo Estatal de Protección al Ambiente del Estado de Jalisco	371,798,600	15,740,600	-95.77%	15,740,600	2.95%
Sumas	**1,041,664,595**	**534,822,385**	**-48.66%**	**534,300,184**	**100.00%**

Variaciones del presupuesto Inicial Vs. Modificado

atender lo dispuesto en el Decreto número 27912/LXII/20 derivado de las medidas establecidas para combatir la pandemia provocada por el virus SARS-CoV-2 (COVID-19).
Variaciones de recursos con la finalidad de asegurar el balance presupuestario del ejercicio fiscal 2020

Variaciones Programáticas relevantes

Modificación a la baja de las metas programadas en sus indicadores debido a la contingencia provocada por el virus SARS-CoV-2 (COVID-19).

Gobierno del Estado de Jalisco

Cuenta Pública 2020

Informe Anual de Desempeño de Gestión - Variaciones -

Secretaría del Sistema de Asistencia Social

Asignación presupuestal 2020

Unidad Responsable	Aprobado	Modificado	% de Variación Inicial Vs. Modificado	Devengado	% de distribución por UR
Secretaría del Sistema de Asistencia Social	1,937,536,718	1,846,016,964	-4.72%	1,844,800,427	55.36%
Sistema para el Desarrollo Integral de la Familia Jalisco (DIF)	1,266,125,277	1,319,238,991	4.19%	1,319,238,991	39.59%
Hogar Cabañas	90,849,700	99,559,070	9.59%	99,559,070	2.99%
Fondo Estatal de Desastres Naturales (FOEDEN)	69,000,000	69,000,000	0.00%	69,000,000	2.07%
Sumas	**3,363,511,695**	**3,333,815,026**	**-0.88%**	**3,332,598,489**	**100.00%**

Variaciones del presupuesto Inicial Vs. Modificado

Secretaría del Sistema de Asistencia Social

Atender lo dispuesto en el Decreto número 27912/LXII/20 derivado de las medidas establecidas para combatir la Pandemia provocada por el virus SARS-CoV-2 (COVID-19), así como en sus diversos convenios federales y las aportaciones en recursos fiscales.
Variaciones de recursos con la finalidad de asegurar el balance presupuestario del ejercicio fiscal 2020.

Variaciones Programáticas relevantes

Modificación de indicadores de los programas presupuestarios por la contingencia COVID-19. Se fortalece el programa Jalisco sin Hambre y Juntos por la Alimentación.

Secretaría de Innovación, Ciencia y Tecnología

Asignación presupuestal 2020

Unidad Responsable	Aprobado	Modificado	% de Variación Inicial Vs. Modificado	Devengado	% de distribución por UR
Secretaría de Innovación, Ciencia y Tecnología	234,427,311	113,643,411	-51.52%	113,639,515	14.33%
Universidad Tecnológica de Jalisco	61,861,597	126,292,406	104.15%	126,292,406	15.92%
Universidad Tecnológica de la Zona Metropolitana de Guadalajara	25,243,800	51,751,288	105.01%	51,751,288	6.52%
Universidad Politécnica de la Zona Metropolitana de Guadalajara	21,554,700	38,103,778	76.78%	38,103,778	4.80%
Fideicomiso Fondo Estatal de Ciencia y Tecnología de Jalisco	77,925,000	19,924,677	-74.43%	19,924,677	2.51%
Consejo Estatal de Ciencia y Tecnología del Estado de Jalisco	56,704,300	62,945,145	11.01%	62,945,145	7.93%
Fideicomiso Ciudad Creativa Digital	20,000,000	20,000,000	0.00%	20,000,000	2.52%

Gobierno del Estado de Jalisco

Cuenta Pública 2020

Informe Anual de Desempeño de Gestión - Variaciones -

Secretaría de Innovación, Ciencia y Tecnología

Asignación presupuestal 2020

Unidad Responsable	Aprobado	Modificado	% de Variación Inicial Vs. Modificado	Devengado	% de distribución por UR
Instituto Tecnológico José Mario Molina Pasquel y Henríquez	307,472,796	307,472,796	0.00%	307,472,796	38.76%
Agencia para el Desarrollo de Industrias Creativas y Digitales del Estado de Jalisco	36,250,600	29,268,957	-19.26%	29,268,956	3.69%
Plataforma Abierta para la Innovación y Desarrollo de Jalisco	25,000,000	23,883,030	-4.47%	23,883,030	3.01%
Sumas	**866,440,104**	**793,285,487**	**-8.44%**	**793,281,590**	**100.00%**

Variaciones del presupuesto Inicial Vs. Modificado

Atender lo dispuesto en el Decreto número 27912/LXII/20 derivados de las medidas establecidas para combatir la Pandemia provocada por el virus SARS-CoV-2 (COVID-19).
Variaciones de recursos en los programas presupuestarios de las universidades sectorizadas a la Secretaría de Innovación, Ciencia y Tecnología, derivado del ingreso de recursos federales por los convenios de apoyo financiero para la operación de las mismas.
Variaciones de recursos con la finalidad de asegurar el balance presupuestario del ejercicio fiscal 2020.

Variaciones Programáticas relevantes

Modificación de indicadores de los programas presupuestarios ante la contingencia COVID-19 en su mayoría a la baja, con la excepción del programa presupuestario Conducción de la Política de Innovación, Ciencia y Tecnología a partir del aumento en las actividades virtuales.

Secretaría de Cultura

Asignación presupuestal 2020

Unidad Responsable	Aprobado	Modificado	% de Variación Inicial Vs. Modificado	Devengado	% de distribución por UR
Secretaría de Cultura	373,995,793	337,584,764	-9.74%	317,554,325	53.76%
Escuela de Conservación y Restauración de Occidente	10,198,900	9,456,954	-7.27%	9,456,954	1.60%
Instituto Cultural Cabañas	29,958,000	25,038,981	-16.42%	25,038,981	4.24%
Sistema Jalisciense de Radio y Televisión	97,265,000	86,455,469	-11.11%	86,455,469	14.64%
Fideicomiso Orquesta Filarmónica de Jalisco (FOFJ)	53,000,000	53,000,000	0.00%	53,000,000	8.97%
Fideicomiso Fondo Estatal de Fomento para la Cultura y las Artes (FEFCA)	80,197,600	46,197,600	-42.40%	46,197,600	7.82%
Museos, Exposiciones y Galerías de Jalisco	78,981,200	52,981,200	-32.92%	52,981,200	8.97%
Sumas	**723,596,493**	**610,714,968**	**-15.60%**	**590,684,529**	**100.00%**

Gobierno del Estado de Jalisco

Cuenta Pública 2020

Informe Anual de Desempeño de Gestión - Variaciones -

Secretaría de Cultura

Variaciones del presupuesto Inicial Vs. Modificado

Secretaría de Cultura

Atender lo dispuesto en el Decreto número 27912/LXII/20 derivados de las medidas establecidas para combatir la Pandemia provocada por el virus SARS-CoV-2 (COVID-19), así como en sus diversos convenios federales y las aportaciones en recursos fiscales.
Operación de acciones culturales multilingües y comunitarias "PACMYC", entre otros.
Variaciones de recursos con la finalidad de asegurar el balance presupuestario del ejercicio fiscal 2020

Variaciones Programáticas relevantes

Modificación de indicadores de los programas presupuestarios por la contingencia COVID-19, así como también la creación del "Programa SumArte en Casa: Apoyo al Sector Cultural y Artístico".

Secretaría del Trabajo y Previsión Social

Asignación presupuestal 2020

Unidad Responsable	Aprobado	Modificado	% de Variación Inicial Vs. Modificado	Devengado	% de distribución por UR
Secretaría del Trabajo y Previsión Social	414,735,539	1,041,265,274	151.07%	1,041,194,119	100.00%
Sumas	**414,735,539**	**1,041,265,274**	**151.07%**	**1,041,194,119**	**100.00%**

Variaciones del presupuesto Inicial Vs. Modificado

Atender lo dispuesto en el Decreto número 27912/LXII/20 derivados de las medidas establecidas para combatir la Pandemia provocada por el virus SARS-CoV-2 (COVID-19) y atender lo dispuesto por el Plan Jalisco COVID-19.
Variaciones de recursos con la finalidad de asegurar el balance presupuestario del ejercicio fiscal 2020

Variaciones Programáticas relevantes

Atención del Plan Jalisco COVID-19, Plan emergente para la protección al empleo y el ingreso a los Jaliscienses (Apoyos económicos a las personas con actividades económicas informales).
Modificación de indicadores de los programas presupuestarios ante la contingencia COVID-19.

Gobierno del Estado de Jalisco

Cuenta Pública 2020

Informe Anual de Desempeño de Gestión - Variaciones -

Secretaría de Transporte

Asignación presupuestal 2020

Unidad Responsable	Aprobado	Modificado	% de Variación Inicial Vs. Modificado	Devengado	% de distribución por UR
Secretaría de Transporte	685,906,447	687,251,080	0.20%	670,557,887	36.25%
Servicios y Transportes	0	88,194,748	100.00%	88,194,748	4.77%
Sistema de Tren Eléctrico Urbano	507,429,000	387,733,780	-23.59%	387,733,780	20.96%
Fideicomiso de Mejora para la Seguridad Vial	507,652,000	703,464,134	38.57%	703,464,134	38.03%
Sumas	**1,700,987,447**	**1,866,643,742**	**9.74%**	**1,849,950,549**	**100.00%**

Variaciones del presupuesto Inicial Vs. Modificado

Atender lo dispuesto en el Decreto número 27912/LXII/20 derivado de las medidas establecidas para combatir la pandemia provocada por el virus SARS-CoV-2 (COVID-19), así como para la atención del Programa Conexión Médica y del Fondo para la Accesibilidad en el Transporte Público para las Personas con Discapacidad (FOTRADIS).
Variaciones de recursos con la finalidad de asegurar el balance presupuestario del ejercicio fiscal 2020

Variaciones Programáticas relevantes

Variación en el avance de las metas reportadas, debido a la falta de recalendarización previa a la captura de sus avances y al cumplimiento de lo programado.

Fiscalía Estatal

Asignación presupuestal 2020

Unidad Responsable	Aprobado	Modificado	% de Variación Inicial Vs. Modificado	Devengado	% de distribución por UR
Fiscalía Estatal	2,598,703,750	2,190,228,945	-15.72%	2,138,898,583	95.22%
Centro de Justicia para las Mujeres (AVGM)	55,092,023	50,825,282	-7.74%	35,317,454	1.57%
Fiscalía Especializada en Búsqueda de Personas Desaparecidas	93,384,905	84,487,075	-9.53%	71,959,434	3.20%
Sumas	**2,747,180,678**	**2,325,541,302**	**-15.35%**	**2,246,175,471**	**100.00%**

Variaciones del presupuesto Inicial Vs. Modificado

Atender lo dispuesto en el Decreto número 27912/LXII/20 derivados de las medidas establecidas para combatir la Pandemia provocada por el virus SARS-CoV-2 (COVID-19).
Variaciones de recursos con la finalidad de asegurar el balance presupuestario del ejercicio fiscal 2020.

Fiscalía Estatal

Variaciones Programáticas relevantes

Modificación de indicadores de los programas presupuestarios ante la contingencia COVID-19, crearon indicadores y realizaron ajustes a la baja en las metas establecidas originalmente

Procuraduría Social

Asignación presupuestal 2020

Unidad Responsable	Aprobado	Modificado	% de Variación Inicial Vs. Modificado	Devengado	% de distribución por UR
Procuraduría Social	155,268,378	142,669,617	-8.11%	142,624,053	100.00%
Sumas	**155,268,378**	**142,669,617**	**-8.11%**	**142,624,053**	**100.00%**

Variaciones del presupuesto Inicial Vs. Modificado

Atender lo dispuesto en el Decreto número 27912/LXII/20 derivados de las medidas establecidas para combatir la Pandemia provocada por el virus SARS-CoV-2 (COVID-19).
Variaciones de recursos con la finalidad de asegurar el balance presupuestario del ejercicio fiscal 2020.

Variaciones Programáticas relevantes

Modificación de indicadores de los programas presupuestarios ante la contingencia COVID-19.

Contraloría del Estado

Asignación presupuestal 2020

Unidad Responsable	Aprobado	Modificado	% de Variación Inicial Vs. Modificado	Devengado	% de distribución por UR
Contraloría del Estado	111,175,926	95,169,370	-14.40%	95,113,333	100.00%
Sumas	**111,175,926**	**95,169,370**	**-14.40%**	**95,113,333**	**100.00%**

Variaciones del presupuesto Inicial Vs. Modificado

Atender lo dispuesto en el Decreto número 27912/LXII/20 derivados de las medidas establecidas para combatir la Pandemia provocada por el virus SARS-CoV-2 (COVID-19
Variaciones de recursos con la finalidad de asegurar el balance presupuestario del ejercicio fiscal 2020

Variaciones Programáticas relevantes

Modificación de indicadores de los programas presupuestarios ante la contingencia COVID-19.

Gobierno del Estado de Jalisco

Cuenta Pública 2020

Informe Anual de Desempeño de Gestión - Variaciones -

Unidades Administrativas de Apoyo

Asignación presupuestal 2020

Unidad Responsable	Aprobado	Modificado	% de Variación Inicial Vs. Modificado	Devengado	% de distribución por UR
Unidades Administrativas de Apoyo	413,159,252	344,247,664	-16.68%	343,798,109	100.00%
Sumas	**413,159,252**	**344,247,664**	**-16.68%**	**343,798,109**	**100.00%**

Variaciones del presupuesto Inicial Vs. Modificado

Atender lo dispuesto en el Decreto número 27912/LXII/20 derivados de las medidas establecidas para combatir la Pandemia provocada por el virus SARS-CoV-2 (COVID-19).
Variaciones de recursos con la finalidad de asegurar el balance presupuestario del ejercicio fiscal 2020

Variaciones Programáticas relevantes

Modificación de indicadores de los programas presupuestarios derivado principalmente de la contingencia COVD-19

Tribunal de Arbitraje y Escalafón

Asignación presupuestal 2020

Unidad Responsable	Aprobado	Modificado	% de Variación Inicial Vs. Modificado	Devengado	% de distribución por UR
Tribunal de Arbitraje y Escalafón	61,071,053	66,032,751	8.12%	65,517,898	100.00%
Sumas	**61,071,053**	**66,032,751**	**8.12%**	**65,517,898**	**100.00%**

Variaciones del presupuesto Inicial Vs. Modificado

Atender lo dispuesto en el Decreto número 27912/LXII/20 derivados de las medidas establecidas para combatir la Pandemia provocada por el virus SARS-CoV-2 (COVID-19).
Variaciones de recursos con la finalidad de asegurar el balance presupuestario del ejercicio fiscal 2020

Variaciones Programáticas relevantes

Modificación de indicadores de los programas presupuestarios ante la contingencia COVID-19.

Gobierno del Estado de Jalisco

Cuenta Pública 2020

Informe Anual de Desempeño de Gestión - Variaciones -

Deuda Pública

Asignación presupuestal 2020

Unidad Responsable	Aprobado	Modificado	% de Variación Inicial Vs. Modificado	Devengado	% de distribución por UR
Deuda Pública	2,511,336,300	3,054,297,218	21.62%	2,999,718,610	100.00%
Sumas	**2,511,336,300**	**3,054,297,218**	**21.62%**	**2,999,718,610**	**100.00%**

Variaciones del presupuesto Inicial Vs. Modificado

Variaciones de recursos con la finalidad de asegurar el balance presupuestario del ejercicio fiscal 2020.

Variaciones Programáticas relevantes

Sin Variaciones Programáticas

Participaciones

Asignación presupuestal 2020

Unidad Responsable	Aprobado	Modificado	% de Variación Inicial Vs. Modificado	Devengado	% de distribución por UR
Participaciones	18,079,668,426	17,830,428,981	-1.38%	17,830,098,313	100.00%
Sumas	**18,079,668,426**	**17,830,428,981**	**-1.38%**	**17,830,098,313**	**100.00%**

Variaciones del presupuesto Inicial Vs. Modificado

Variaciones de recursos con la finalidad de asegurar el balance presupuestario del ejercicio fiscal 2020.

Variaciones Programáticas relevantes

Sin variaciones programáticas

Aportaciones, Transferencias y Subsidios a Municipios

Asignación presupuestal 2020

Unidad Responsable	Aprobado	Modificado	% de Variación Inicial Vs. Modificado	Devengado	% de distribución por UR
Aportaciones, Transferencias y Subsidios a Municipios	7,571,036,300	7,687,377,820	1.54%	7,687,376,090	100.00%
Sumas	**7,571,036,300**	**7,687,377,820**	**1.54%**	**7,687,376,090**	**100.00%**

Variaciones del presupuesto Inicial Vs. Modificado

Variaciones de recursos con la finalidad de asegurar el balance presupuestario del ejercicio fiscal 2020.

Variaciones Programáticas relevantes

Sin variaciones programáticas

Gobierno del Estado de Jalisco

Cuenta Pública 2020

Informe Anual de Desempeño de Gestión - Variaciones -

Congreso del Estado de Jalisco

Asignación presupuestal 2020

Unidad Responsable	Aprobado	Modificado	% de Variación Inicial Vs. Modificado	Devengado	% de distribución por UR
Poder Legislativo del Estado de Jalisco	720,897,103	672,168,738	-6.76%	672,168,738	67.59%
Auditoria Superior del Estado	306,075,315	322,313,035	5.31%	322,313,035	32.41%
Sumas	**1,026,972,418**	**994,481,773**	**-3.16%**	**994,481,773**	**100.00%**

Variaciones del presupuesto Inicial Vs. Modificado

Reducción para asignarse a la atención del COVID-19 del Sector Salud y de Reactivación Económica, Decreto 27912/LXII/20 y la aportación del Poder Legislativo conforme al Artículo Quinto.
Reconocimiento de ingreso federal para la Armonización Contable PEF 2020, "ASOFIS" 2020
Variaciones de recursos con la finalidad de asegurar el balance presupuestario del ejercicio fiscal 2020

Variaciones Programáticas relevantes

Sin variaciones programáticas

Poder Judicial del Estado de Jalisco

Asignación presupuestal 2020

Unidad Responsable	Aprobado	Modificado	% de Variación Inicial Vs. Modificado	Devengado	% de distribución por UR
Supremo Tribunal de Justicia	504,325,080	496,000,862	-1.65%	496,000,862	27.95%
Instituto de Justicia Alternativa	93,134,660	91,965,442	-1.26%	91,965,442	5.18%
Consejo de la Judicatura	1,193,728,902	1,186,683,739	-0.59%	1,186,683,739	66.87%
Sumas	**1,791,188,642**	**1,774,650,043**	**-0.92%**	**1,774,650,043**	**100.00%**

Variaciones del presupuesto Inicial Vs. Modificado

Reducción para asignarse a la atención del COVID-19 del Sector Salud y de Reactivación Económica, Decreto 27912/LXII/20 y la aportación del Poder Judicial conforme al Artículo Quinto.
Variaciones de recursos con la finalidad de asegurar el balance presupuestario del ejercicio fiscal 2020

Variaciones Programáticas relevantes

No tiene variaciones programáticas

Comisión Estatal de Derechos Humanos de Jalisco

Asignación presupuestal 2020

Unidad Responsable	Aprobado	Modificado	% de Variación Inicial Vs. Modificado	Devengado	% de distribución por UR
Comisión Estatal de Derechos Humanos de Jalisco	148,563,906	146,020,838	-1.71%	146,020,838	100.00%
Sumas	**148,563,906**	**146,020,838**	**-1.71%**	**146,020,838**	**100.00%**

Variaciones del presupuesto Inicial Vs. Modificado

Atender lo dispuesto en el Decreto número 27912/LXII/20 derivados de las medidas establecidas para combatir la Pandemia provocada por el virus SARS-CoV-2 (COVID-19).
Variaciones de recursos con la finalidad de asegurar el balance presupuestario del ejercicio fiscal 2020

Variaciones Programáticas relevantes

Modificación de indicadores de los programas presupuestarios por la contingencia COVID-19.

Instituto Electoral y de Participación Ciudadana

Asignación presupuestal 2020

Unidad Responsable	Aprobado	Modificado	% de Variación Inicial Vs. Modificado	Devengado	% de distribución por UR
Instituto Electoral y de Participación Ciudadana	170,677,292	231,511,914	35.64%	231,511,914	100.00%
Sumas	**170,677,292**	**231,511,914**	**35.64%**	**231,511,914**	**100.00%**

Variaciones del presupuesto Inicial Vs. Modificado

Variaciones de recursos para atención del Proceso Electoral 2020-2021.

Variaciones Programáticas relevantes

Sin modificaciones en sus Programas Presupuestarios.

Gobierno del Estado de Jalisco

Cuenta Pública 2020

Informe Anual de Desempeño de Gestión - Variaciones -

Instituto de Transparencia, Información Pública y Protección de Datos Personales del Estado de Jalisco

Asignación presupuestal 2020

Unidad Responsable	Aprobado	Modificado	% de Variación Inicial Vs. Modificado	Devengado	% de distribución por UR
Instituto de Transparencia, Información Pública y Protección de Datos Personales del Estado de Jalisco	58,229,205	58,818,305	1.01%	58,818,305	100.00%
Sumas	**58,229,205**	**58,818,305**	**1.01%**	**58,818,305**	**100.00%**

Variaciones del presupuesto Inicial Vs. Modificado

Atender lo dispuesto en el Decreto número 27912/LXII/20 derivados de las medidas establecidas para combatir la Pandemia provocada por el virus SARS-CoV-2 (COVID-19).
Operación del Órgano Interno de Control, integrado por la Titular y 2 coordinadores. Conforme la designación del Congreso del Estado en diciembre de 2017.
Variaciones de recursos con la finalidad de asegurar el balance presupuestario del ejercicio fiscal 2020

Variaciones Programáticas relevantes

Sin modificaciones en sus Programas Presupuestarios.

Universidad de Guadalajara

Asignación presupuestal 2020

Unidad Responsable	Aprobado	Modificado	% de Variación Inicial Vs. Modificado	Devengado	% de distribución por UR
Universidad de Guadalajara	12,299,371,310	13,039,263,593	6.02%	12,895,263,593	100.00%
Sumas	**12,299,371,310**	**13,039,263,593**	**6.02%**	**12,895,263,593**	**100.00%**

Variaciones del presupuesto Inicial Vs. Modificado

Ampliaciones para atender lo dispuesto en el Decreto número 27912/LXII/20 derivados de las medidas establecidas para combatir la Pandemia provocada por el virus SARS-CoV-2 (COVID-19), así como variaciones en sus diversos convenios federales y asignación de recursos para la compra de reactivos para la aplicación de pruebas rápidas de detección, así como equipamiento para laboratorios.
Variaciones de recursos con la finalidad de asegurar el balance presupuestario del ejercicio fiscal 2020

Variaciones Programáticas relevantes

Modificación de las metas de los programas presupuestarios por la contingencia COVID-19.

Gobierno del Estado de Jalisco

Cuenta Pública 2020

Informe Anual de Desempeño de Gestión - Variaciones -

Tribunal Electoral del Estado de Jalisco

Asignación presupuestal 2020

Unidad Responsable	Aprobado	Modificado	% de Variación Inicial Vs. Modificado	Devengado	% de distribución por UR
Tribunal Electoral del Estado de Jalisco	44,016,200	50,174,535	13.99%	50,174,535	100.00%
Sumas	**44,016,200**	**50,174,535**	**13.99%**	**50,174,535**	**100.00%**

Variaciones del presupuesto Inicial Vs. Modificado

Atender lo dispuesto en el Decreto número 27912/LXII/20 derivados de las medidas establecidas para combatir la Pandemia provocada por el virus SARS-CoV-2 (COVID-19).
Variaciones de recursos con la finalidad de asegurar el balance presupuestario del ejercicio fiscal 2020 y el Instituto cumpla con sus compromisos del capítulo 1000

Variaciones Programáticas relevantes

Sin variaciones programáticas.

Tribunal de Justicia Administrativa del Estado de Jalisco

Asignación presupuestal 2020

Unidad Responsable	Aprobado	Modificado	% de Variación Inicial Vs. Modificado	Devengado	% de distribución por UR
Tribunal de Justicia Administrativa del Estado de Jalisco	147,995,792	229,215,891	54.88%	229,215,891	100.00%
Sumas	**147,995,792**	**229,215,891**	**54.88%**	**229,215,891**	**100.00%**

Variaciones del presupuesto Inicial Vs. Modificado

Variaciones de recursos con la finalidad de asegurar el balance presupuestario del ejercicio fiscal 2020.
Se otorgó apoyo extraordinario para sufragar compromisos del tribunal.

Variaciones Programáticas relevantes

Sin variaciones programáticas

Gobierno del Estado de Jalisco

Cuenta Pública 2020

Informe Anual de Desempeño de Gestión - Variaciones -

Secretaría Ejecutiva del Sistema Estatal Anti-Corrupción

Asignación presupuestal 2020

Unidad Responsable	Aprobado	Modificado	% de Variación Inicial Vs. Modificado	Devengado	% de distribución por UR
Secretaría Ejecutiva del Sistema Estatal Anti-Corrupción	40,953,000	40,953,000	0.00%	40,953,000	100.00%
Sumas	**40,953,000**	**40,953,000**	**0.00%**	**40,953,000**	**100.00%**

Variaciones del presupuesto inicial Vs. Modificado

Sin variaciones en su asignación presupuestal 2020.

Variaciones Programáticas relevantes

Modificación de indicadores de los programas presupuestarios por la contingencia COVID-19.

Secretaría de Administración

Asignación presupuestal 2020

Unidad Responsable	Aprobado	Modificado	% de Variación Inicial Vs. Modificado	Devengado	% de distribución por UR
Secretaría de Administración	1,271,105,823	1,058,750,144	-16.71%	1,056,656,358	100.00%
Sumas	**1,271,105,823**	**1,058,750,144**	**-16.71%**	**1,056,656,358**	**100.00%**

Variaciones del presupuesto Inicial Vs. Modificado

Atender lo dispuesto en el Decreto número 27912/LXII/20 derivados de las medidas establecidas para combatir la Pandemia provocada por el virus SARS-CoV-2 (COVID-19).
Variaciones de recursos con la finalidad de asegurar el balance presupuestario del ejercicio fiscal 2020

Variaciones Programáticas relevantes

Modificación de indicadores de los programas presupuestarios derivado principalmente de la contingencia COVD-19

Gobierno del Estado de Jalisco

Cuenta Pública 2020

Informe Anual de Desempeño de Gestión - Variaciones -

Secretaría de Planeación y Participación Ciudadana

Asignación presupuestal 2020

Unidad Responsable	Aprobado	Modificado	% de Variación Inicial Vs. Modificado	Devengado	% de distribución por UR
Secretaría de Planeación y Participación Ciudadana	90,251,749	77,344,699	-14.30%	77,340,815	96.87%
Fideicomiso Fondo Evalúa Jalisco	3,500,000	2,500,000	-28.57%	2,500,000	3.13%
Sumas	**93,751,749**	**79,844,699**	**-14.83%**	**79,840,815**	**100.00%**

Variaciones del presupuesto Inicial Vs. Modificado

Atender lo dispuesto en el Decreto número 27912/LXII/20 derivados de las medidas establecidas para combatir la Pandemia provocada por el virus SARS-CoV-2 (COVID-19).
Variaciones de recursos con la finalidad de asegurar el balance presupuestario del ejercicio fiscal 2020

Variaciones Programáticas relevantes

Modificación de indicadores de los programas presupuestarios derivado principalmente de la contingencia COVD-19

Secretaría de Seguridad

Asignación presupuestal 2020

Unidad Responsable	Aprobado	Modificado	% de Variación Inicial Vs. Modificado	Devengado	% de distribución por UR
Secretaría de Seguridad	5,147,630,971	4,379,287,868	-14.93%	4,318,699,493	99.85%
Industria Jalisciense de Rehabilitación Social	6,432,700	6,432,700	0.00%	6,432,700	0.15%
Sumas	**5,154,063,671**	**4,385,720,568**	**-14.91%**	**4,325,132,193**	**100.00%**

Variaciones del presupuesto inicial Vs. Modificado

Variaciones de recursos con la finalidad de asegurar el balance presupuestario del ejercicio fiscal 2020 y atender lo dispuesto en el Decreto número 27912/LXII/20 derivados de las medidas establecidas para combatir la Pandemia provocada por el virus SARS-CoV-2 (COVID-19).
Variaciones de recursos derivadas del incremento en los ingresos del Estado por productos financieros generados por los recursos del Fondo de Aportaciones para la Seguridad Pública (FASP 2019).

Variaciones Programáticas relevantes

Modificación de indicadores de los programas presupuestarios ante la contingencia COVID-19, por aumento en prestación de servicios educativos dentro de Centros Penitenciarios Mayores y debido a la fusión de la Secretaría de Transporte (personal operativo y actos que de ellos emanan) con la Secretaría de Seguridad.

Gobierno del Estado de Jalisco

Cuenta Pública 2020

Informe Anual de Desempeño de Gestión - Variaciones -

Secretaría de Gestión Integral del Agua

Asignación presupuestal 2020

Unidad Responsable	Aprobado	Modificado	% de Variación Inicial Vs. Modificado	Devengado	% de distribución por UR
Secretaría de Gestión Integral del Agua	6,005,554	4,957,093	-17.46%	4,956,984	0.31%
Comisión Estatal del Agua	475,840,500	1,687,270,128	254.59%	1,575,197,495	99.69%
Sumas	**481,846,054**	**1,692,227,221**	**251.20%**	**1,580,154,480**	**100.00%**

Variaciones del presupuesto Inicial Vs. Modificado

Atender lo dispuesto en el Decreto número 27912/LXII/20 derivado de las medidas establecidas para combatir la pandemia provocada por el virus SARS-CoV-2 (COVID-19), así como del Programa de Agua Potable, Drenaje y Saneamiento (PROAGUA) en sus diferentes apartados, Apartado Urbano (APAUR), Apartado Proyecto para el Desarrollo Integral de Organismos Operadores de Agua y Saneamiento (PRODI), Apartado Rural (APARURAL), Apartado Agua Limpia (AAL) y Apartado de Plantas de Tratamiento de Aguas Residuales (PTAR) y acciones de infraestructura hidráulica en el interior del Estado.
Variaciones de recursos con la finalidad de asegurar el balance presupuestario del ejercicio fiscal 2020

Variaciones Programáticas relevantes

Creación del Programa Presupuestario Sistema de Infraestructura Hidráulica para realizar el desglose de las acciones para garantizar el abastecimiento de agua potable en el Área Metropolitana de Guadalajara

Secretaría de Igualdad Sustantiva entre Mujeres y Hombres

Asignación presupuestal 2020

Unidad Responsable	Aprobado	Modificado	% de Variación Inicial Vs. Modificado	Devengado	% de distribución por UR
Secretaría de Igualdad Sustantiva entre Mujeres y Hombres	372,915,959	339,258,587	-9.03%	338,608,379	100.00%
Sumas	**372,915,959**	**339,258,587**	**-9.03%**	**338,608,379**	**100.00%**

Variaciones del presupuesto Inicial Vs. Modificado

Atender lo dispuesto en el Decreto número 27912/LXII/20 derivados de las medidas establecidas para combatir la Pandemia provocada por el virus SARS-CoV-2 (COVID-19), así como la atención y seguimiento a los convenios federales.
Variaciones de recursos con la finalidad de asegurar el balance presupuestario del ejercicio fiscal 2020

Variaciones Programáticas relevantes

Modificación de indicadores de los programas presupuestarios ante la contingencia COVID-19 así como de la clasificación administrativa.
Se crea el componente de Apoyos económicos entregados través del programa público Emprendedoras de alto Impacto a mujeres emprendedoras

Gobierno del Estado de Jalisco

Cuenta Pública 2020

Informe Anual de Desempeño de Gestión - Variaciones -

Jefatura de Gabinete

Asignación presupuestal 2020

Unidad Responsable	Aprobado	Modificado	% de Variación Inicial Vs. Modificado	Devengado	% de distribución por UR
Jefatura de Gabinete	107,696,684	83,096,436	-22.84%	83,096,436	100.00%
Sumas	**107,696,684**	**83,096,436**	**-22.84%**	**83,096,436**	**100.00%**

Variaciones del presupuesto Inicial Vs. Modificado

Atender lo dispuesto en el Decreto número 27912/LXII/20 derivados de las medidas establecidas para combatir la Pandemia provocada por el virus SARS-CoV-2 (COVID-19).
Variaciones de recursos con la finalidad de asegurar el balance presupuestario del ejercicio fiscal 2020

Variaciones Programáticas relevantes

Modificación de la meta en sus indicadores derivado de la contingencia sanitaria, aumenta en un 59 % los datasets creados

Consejería Jurídica del Poder Ejecutivo del Estado

Asignación presupuestal 2020

Unidad Responsable	Aprobado	Modificado	% de Variación Inicial Vs. Modificado	Devengado	% de distribución por UR
Consejería Jurídica del Poder Ejecutivo del Estado	29,294,264	22,806,635	-22.15%	22,799,099	100.00%
Sumas	**29,294,264**	**22,806,635**	**-22.15%**	**22,799,099**	**100.00%**

Variaciones del presupuesto Inicial Vs. Modificado

Atender lo dispuesto en el Decreto número 27912/LXII/20 derivados de las medidas establecidas para combatir la Pandemia provocada por el virus SARS-CoV-2 (COVID-19).
Variaciones de recursos con la finalidad de asegurar el balance presupuestario del ejercicio fiscal 2020

Variaciones Programáticas relevantes

Modificación de indicadores de los programas presupuestarios ante la contingencia COVID-19.

Gobierno del Estado de Jalisco

Cuenta Pública 2020

Informe Anual de Desempeño de Gestión - Variaciones -

Coordinación General Estratégica de Seguridad

Asignación presupuestal 2020

Unidad Responsable	Aprobado	Modificado	% de Variación Inicial Vs. Modificado	Devengado	% de distribución por UR
Coordinación General Estratégica de Seguridad	210,907,445	314,386,752	49.06%	278,633,522	33.11%
Instituto Jalisciense de Ciencias Forenses	247,043,800	257,937,142	4.41%	257,937,142	30.65%
Centro de Coordinación, Comando, Control, Comunicaciones y Cómputo del Estado de Jalisco (C5)	265,572,504	304,903,304	14.81%	304,903,304	36.23%
Sumas	**723,523,749**	**877,227,198**	**21.24%**	**841,473,968**	**100.00%**

Variaciones del presupuesto Inicial Vs. Modificado

Atender lo dispuesto en el Decreto número 27912/LXII/20 derivados de las medidas establecidas para combatir la Pandemia provocada por el virus SARS-CoV-2 (COVID-19).
Incremento en los ingresos del Estado por concepto de la Evaluación y Control de Confianza convenido con Municipios beneficiados con el Subsidio para el Fortalecimiento del desempeño en materia de Seguridad Pública ejercicio 2020
Fortalecimiento para la operación de los organismos: Industria Jalisciense de Rehabilitación Social y el Centro de Coordinación, Comando, Control, Comunicaciones y Cómputo del Estado de Jalisco (C5).
Variaciones de recursos con la finalidad de asegurar el balance presupuestario del ejercicio fiscal 2020

Variaciones Programáticas relevantes

Modificación de indicadores de los programas presupuestarios ante la contingencia COVID-19.

Coordinación General Estratégica de Desarrollo Social

Asignación presupuestal 2020

Unidad Responsable	Aprobado	Modificado	% de Variación Inicial Vs. Modificado	Devengado	% de distribución por UR
Coordinación General Estratégica de Desarrollo Social	19,201,033	13,455,518	-29.92%	13,454,000	3.27%
Consejo Estatal para el Fomento Deportivo (CODE Jalisco)	352,985,900	397,505,900	12.61%	397,505,900	96.73%
Sumas	**372,186,933**	**410,961,418**	**10.42%**	**410,959,900**	**100.00%**

Variaciones del presupuesto Inicial Vs. Modificado

Atender lo dispuesto en el Decreto número 27912/LXII/20 derivados de las medidas establecidas para combatir la Pandemia provocada por el virus SARS-CoV-2 (COVID-19), así como en sus diversos convenios federales y las aportaciones en recursos fiscales. "Programa para el Avance Académico y de Educación Física de Excelencia Especializado en Béisbol en el Estado de Jalisco 2020".
Variaciones de recursos con la finalidad de asegurar el balance presupuestario del ejercicio fiscal 2020

Gobierno del Estado de Jalisco

Cuenta Pública 2020

Informe Anual de Desempeño de Gestión - Variaciones -

Coordinación General Estratégica de Desarrollo Social

Variaciones Programáticas relevantes

Modificación de las metas de los programas presupuestarios por la contingencia COVID-19.

Coordinación General Estratégica de Crecimiento y Desarrollo Económico

Asignación presupuestal 2020

Unidad Responsable	Aprobado	Modificado	% de Variación Inicial Vs. Modificado	Devengado	% de distribución por UR
Coordinación General Estratégica de Crecimiento y Desarrollo Económico	18,015,742	12,022,209	-33.27%	12,020,541	100.00%
Sumas	**18,015,742**	**12,022,209**	**-33.27%**	**12,020,541**	**100.00%**

Variaciones del presupuesto Inicial Vs. Modificado

Atender lo dispuesto en el Decreto número 27912/LXII/20 derivados de las medidas establecidas para combatir la Pandemia provocada por el virus SARS-CoV-2 (COVID-19).
Variaciones de recursos con la finalidad de asegurar el balance presupuestario del ejercicio fiscal 2020

Variaciones Programáticas relevantes

Modificación de indicadores de los programas presupuestarios ante la contingencia COVID-19.

Coordinación General Estratégica de Gestión del Territorio

Asignación presupuestal 2020

Unidad Responsable	Aprobado	Modificado	% de Variación Inicial Vs. Modificado	Devengado	% de distribución por UR
Coordinación General Estratégica de Gestión del Territorio	14,488,283	9,495,097	-34.46%	9,494,785	100.00%
Sumas	**14,488,283**	**9,495,097**	**-34.46%**	**9,494,785**	**100.00%**

Variaciones del presupuesto Inicial Vs. Modificado

Atender lo dispuesto en el Decreto número 27912/LXII/20 derivado de las medidas establecidas para combatir la pandemia provocada por el virus SARS-CoV-2 (COVID-19).
Variaciones de recursos con la finalidad de asegurar el balance presupuestario del ejercicio fiscal 2020

Variaciones Programáticas relevantes

Sin cambios a sus Programas Presupuestarios

Gobierno del Estado de Jalisco

Cuenta Pública 2020

Informe Anual de Desempeño de Gestión - Variaciones -

Unidad de Enlace Federal y Asuntos Internacionales

Asignación presupuestal 2020

Unidad Responsable	Aprobado	Modificado	% de Variación Inicial Vs. Modificado	Devengado	% de distribución por UR
Unidad de Enlace Federal y Asuntos Internacionales	29,318,015	18,658,945	-36.36%	18,658,945	100.00%
Sumas	**29,318,015**	**18,658,945**	**-36.36%**	**18,658,945**	**100.00%**

Variaciones del presupuesto Inicial Vs. Modificado

Atender lo dispuesto en el Decreto número 27912/LXII/20 derivados de las medidas establecidas para combatir la Pandemia provocada por el virus SARS-CoV-2 (COVID-19).
Variaciones de recursos con la finalidad de asegurar el balance presupuestario del ejercicio fiscal 2020

Variaciones Programáticas relevantes

Derivado de la contingencia sanitaria, se disminuyeron las representaciones y asistencia a eventos en la CDMX en representación del Ejecutivo

Fiscalía Especializada en Combate a la Corrupción

Asignación presupuestal 2020

Unidad Responsable	Aprobado	Modificado	% de Variación Inicial Vs. Modificado	Devengado	% de distribución por UR
Fiscalía Especializada en Combate a la Corrupción	66,220,466	49,339,628	-25.49%	49,256,095	100.00%
Sumas	**66,220,466**	**49,339,628**	**-25.49%**	**49,256,095**	**100.00%**

Variaciones del presupuesto Inicial Vs. Modificado

Atender lo dispuesto en el Decreto número 27912/LXII/20 derivados de las medidas establecidas para combatir la Pandemia provocada por el virus SARS-CoV-2 (COVID-19).
Variaciones de recursos con la finalidad de asegurar el balance presupuestario del ejercicio fiscal 2020

Variaciones Programáticas relevantes

Modificación en las metas de indicadores de los programas presupuestarios ante la contingencia COVID-19.

Gobierno del Estado de Jalisco

Cuenta Pública 2020

Informe Anual de Desempeño de Gestión - Variaciones -

Fiscalía Especializada en Materia de Delitos Electorales

Asignación presupuestal 2020

Unidad Responsable	Aprobado	Modificado	% de Variación Inicial Vs. Modificado	Devengado	% de distribución por UR
Fiscalía Especializada en Materia de Delitos Electorales	4,759,833	3,631,089	-23.71%	3,501,093	100.00%
Sumas	**4,759,833**	**3,631,089**	**-23.71%**	**3,501,093**	**100.00%**

Variaciones del presupuesto Inicial Vs. Modificado

Atender lo dispuesto en el Decreto número 27912/LXII/20 derivados de las medidas establecidas para combatir la Pandemia provocada por el virus SARS-CoV-2 (COVID-19).
Variaciones de recursos con la finalidad de asegurar el balance presupuestario del ejercicio fiscal 2020

Variaciones Programáticas relevantes

Modificación en las metas de indicadores de los programas presupuestarios ante la contingencia COVID-19.